

DE MALA  
E CUIA



A presidente cassada Dilma Rousseff deixou ontem à tarde o Palácio da Alvorada, onde residia desde janeiro de 2011. Ela foi diretamente para a Base Aérea de Brasília e embarcou em um avião da FAB com destino a Porto Alegre, onde voltará a morar a partir de hoje.

Política 04

BAIXO IGUAÇU

Canteiro só será liberado após acordo com consórcio

Oeste 07

DRIBLANDO  
A CRISE



Mesmo em um ano especialmente difícil, de turbulências na economia, na política e com aumento de custos, as cooperativas do Oeste paranaense mostram a força do sistema que as sustenta. O volume exportado de carne nos sete primeiros meses deste ano foi 25% superior ao de igual período do ano passado.

Oeste 08

EM RAZÃO DO FERIADO DESTA QUARTA-FEIRA, DIA DA INDEPENDÊNCIA, O JORNAL O PARANÁ NÃO CIRCULARÁ AMANHÃ, VOLTANDO ÀS BANCAS NA SEXTA-FEIRA.

SEM TRÉGUA À CORRUPÇÃO

# MPF estende a Lava Jato por mais um ano

Foi em vão o esforço dos políticos implicados em diferentes casos de corrupção para abortar a Lava Jato. O Conselho Superior do MPF (Ministério Público Federal) decidiu prorrogar por mais

um ano o funcionamento da força-tarefa encarregada da operação. Atualmente, 11 procuradores federais baseados em Curitiba estão se dedicando exclusivamente a essa investigação.

Política 03



## Motim no cadeiaão

Foi necessária a intervenção do Pelotão de Choque da Polícia Militar para controlar uma rebelião de presos no carceragem da 15ª SDP, ontem. A ação culminou com sete feridos, três dos quais tiveram de ser encaminhados para atendimento médico fora da unidade, e na apreensão de 12 telefones celulares, armas artesanais e maconha.

Policial 09

## Grito dos Excluídos terá missa hoje em Cascavel

103



## Lazer

A comunidade de Toledo conta com um novo ponto de encontro. É o Parque Linear da Sanga Pinheirinho, estrutura que transformou uma área esquecida do perímetro urbano. Dotado de inúmeros equipamentos, o espaço é o mais novo cartão-postal da cidade.

Oeste 07

expediente

DESDE 15 DE MAIO DE 1976

O Paraná

Jornal de Fato

Gestão Judicial  
Scherer Assessoria Empresarial Ltda.Diretor  
Jadir Zimmermann  
diretor@oparana.com.br  
jadir.jornalista@gmail.comEditor-chefe  
Antonio Sbardelotto  
editoria@oparana.com.br  
www.oparana.com.brRCK Comunicações Ltda. CNPJ: 77.867.877/0001-09  
Jornal Oparana S/A CNPJ: 21.819.026/0001-36 Matriz  
Jornal Oparana S/A CNPJ: 21.819.026/0002-17 FilialRedação, administração, publicidade e oficinas  
Rua Pernambuco, 1.600 - Cascavel - PR CEP 85.810-021 - Caixa Postal 761  
Telefone Central (45) 3321-1000 Fax (45) 3321-1020Emails  
redacao@oparana.com.br  
comercial@oparana.com.br  
assinaturas@oparana.com.br

REPRESENTANTES NACIONAIS

Curitiba / São Paulo / Merconet  
(41) 3079-4666Brasília, Florianópolis/Central  
(61) 3323-4701 / (48) 3216-0600  
Porto Alegre/Expansão Brasil  
(51) 3340-1408

## Editorial

### Balas de prata ou palanque eleitoral?

Na ausência do presidente Michel Temer, que foi à China para participar da reunião do G-20, ficou no Brasil uma batalha entre o PSDB e o PMDB quanto à agenda a ser cumprida até o fim do ano. Os tucanos reclamam agilidade no envio do projeto de reforma da Previdência ao Congresso, mas os líderes do PMDB temem que as medidas sejam repudiadas pela população e prejudiquem seus candidatos nas eleições municipais.

O PT quer o projeto oculto nas sombras, para poder lhe atribuir interesses escabrosos. E se vier a público trazendo regras muito amargas para os cidadãos que ainda não se aposentaram, o lulismo terá armas fortes disponíveis para se apresentar nas eleições não só como vidraça mas também como pedra.

Por isso o presidente interino da República, deputado Rodrigo Maia (DEM), prefere que o projeto somente seja encaminhado depois do segundo turno das eleições. Mas onde encontrar a verdade, em meio a tan-

tas pretensões?

Cabe observar, serenamente, que se o governo Temer também mirar mais interesses eleitorais e partidários que as políticas de governo e de Nação cairá na mesma vala de desmoralização e desprestígio do PT e do lulismo. Foi a desastrosa prática de aparelhar o Estado a causa da imensa corrupção que a Operação Lava Jato expõe aos olhos do povo brasileiro.

A questão da Previdência precisa ser debatida de imediato. É imprescindível já virar o ano com as regras bem definidas. Completar o ciclo de ajustes e iniciar as reformas de imediato funcionará como balas de prata contra o prolongamento da crise e as incertezas.

Os sinais da retomada econômica são tímidos e os investidores ainda lutam em apostar no Brasil. O cenário requer definições sem hesitações nem demora. Governo que vive montado em palanque eleitoral, já se viu, é o reino do oportunismo, não da eficiência.

## Um coice na Constituição

Pedro Cardoso da Costa

De novo, uma manobra do Senado Federal reitera a cultura nacional de aplicar a lei conforme o interesse do momento. Em função dessa maneira fugaz de fazer política, o julgamento do impeachment da presidente Dilma Rousseff foi fragmentado, para lhe tirar o mandato, mas preservar seus direitos políticos.

Reserve-se a interpretação da Constituição ao Supremo Tribunal Federal, a quem compete dar a última palavra sobre a validade da fragmentação do julgamento e punição.

No deferimento do pedido de separação do julgamento, o presidente Ricardo Lewandowski considerou o que determinava o Regimento Interno do Senado. Aliás, esses regimentos internos, meras normas instrutivas de procedimentos internos, tornaram-se verdadeiras normas legais e têm trazido enormes prejuízos e confusão nos julgamentos Brasil afora.

Ficou subentendido que a Constituição Federal ficou em segundo plano. Ora, as Normas Constitucionais penetram em qualquer ambiente. Costuma-se levar essa posição ao extremo nas convenções gerais de condomínios, nas quais as decisões são consideradas absolutas, sem obediência a nenhuma regra extramuros.

Além disso, a referência jurisprudencial

deste impeachment foi definida pelo STF como sendo o do ex-presidente Fernando Collor de Mello. Caso o entendimento da fragmentação seja mantido, a posição do STF também teria sido obedecida de forma fracionada. Como ele mesmo disse, naquele julgamento nem o ato unilateral da renúncia salvou seus direitos políticos.

Direitos não são dados ou retirados ao bel-prazer de órgãos ou de pessoas. São definidos previamente em normas legais. Fosse o contrário, não haveria necessidade de "direito positivo". No caso em questão, a Carta Magna define a perda de mandato e a inabilitação para funções públicas por oito anos. Não se lê nenhuma condicionante "e, se, caso" o Senado queira.

Se não pretendiam tornar a presidente inabilitada, que não lhe tivessem retirado o mandato. Simples assim. Agora, parece que retornaram ao tempo do poder absoluto dos reinados quando, se quisessem, inabilitava-se; se não quisessem, permaneceria habilitada.

No campo político, a incoerência é que os senadores apregoaram tanto a necessidade de melhorar o "modus operandi" de fazer política, mas, em cinco minutos, 19 deles - guardem bem os nomes - votaram pela cassação do mandato e depois adocaram seu gesto com a manutenção dos direitos políticos.

No julgamento dos embargos infringentes relativos a uma das decisões do mensalão o STF tomou uma decisão para lá de polêmica. Espera-se não se repetir o entendimento do presidente da sessão de julgamento de que a Constituição Federal não entra onde a porta estiver fechada.

As feridas desse coice na Carta Magna precisam ser curadas rapidamente, e com isso se restabelecer a certeza de que as regras precisam ser respeitadas, mesmo queimando o açúcar que alguns senadores pretendem armazenar para combater a amargura que se avizinha sobre a própria pele.

Pedro Cardoso da Costa é bacharel em direito

## TÚNEL DO TEMPO



### 13 de setembro de 1984

A Assembleia Legislativa do Paraná volta a ser palco de confusão, com o deputado Dirceu Manfrinato ameaçando o colega Rubens Bueno de arma em punho. O presidente João Baptista Figueiredo inaugura a rodovia Cuiabá-Porto Velho. O Cascavel empata fora e o Toledo perde em casa pelo Campeonato Paranaense.

## Oportunidade de mudanças

Reinaldo Dias

Neste ano os eleitores irão novamente às urnas, desta vez para escolher aqueles que governarão os municípios pelos próximos quatro anos. Essas eleições ocorrerão num momento em que a atividade política sofre seu pior desgaste, pois aos amplamente conhecidos atos de corrupção envolvendo as diferentes esferas do poder, deve-se acrescentar a falta de ética e de transparência no exercício da atividade política.

Está disseminado pelo País um mal-estar social em relação à política. Há uma opinião generalizada de que é prática corrente entre os parlamentares - do vereador aos deputados e senadores - pressionar ou negociar seus votos em troca de vantagens pessoais e de que as licitações para obras e serviços públicos são fontes potenciais e reais de corrupção. Há inúmeros prefeitos e vereadores que tiveram seus mandatos cassados por causa disso. É um cenário que leva os cidadãos a pensar que a política deixou de ser uma representação legítima da população e se transformou em posição de poder e oportunidade de enriquecimento pessoal.

Neste contexto, o principal desafio a ser enfrentado, sem dúvida, é melhorar o nível de participação nessas eleições. O desinteresse na política continua elevado e muitos se conformam em manifestar sua indignação nas redes sociais, descarregando seu inconformismo contra os atores políticos de diversas formas. Isso deve trazer alguma satisfação pessoal a quem se manifesta mas, infelizmente, é uma prática que não consegue mudanças efetivas e duradouras, pois em geral não é acompanhada de um processo de reflexão e discussão que desemboque numa mobilização social permanente que concretize uma cidadania ativa e participativa.

Há necessidade de participação no mundo real, de debater posições face a

face, nas ruas, nas praças, nos mercados e em todos os espaços físicos públicos. Só assim a indignação social obterá resultados concretos e os grupos políticos dominantes em cada municipalidade poderão ser derrotados nas urnas.

Há uma singularidade nestas eleições que poderá favorecer a participação. O processo eleitoral será marcado por candidaturas que terão menos acesso aos recursos privados, que estão visados pela justiça e com vários empresários presos ou processados, pela primeira vez na história do País. Neste caso, poderá haver um nivelamento das candidaturas, pois os investimentos não deverão ser substancialmente diferentes de candidato para candidato.

O desgaste da luta política nacional deverá fortalecer o foco em temas locais e a disputa poderá girar em torno da discussão das propostas dos candidatos sobre os problemas específicos de cada lugar, realizada frente a frente com o eleitor nos espaços públicos. Este ponto é importante, pois os municípios estão diretamente relacionados com a qualidade de vida do cidadão.

Aspecto também importante destas eleições municipais é que podem abrir espaço para o surgimento de novas lideranças e substituir as tradicionais que estão em queda livre envolvidas em articulações escusas e defesa de interesses particulares, com raras e honrosas exceções.

Os eleitores correm grande risco ao escolherem não participar. Ao escolherem um candidato e se engajarem para elegê-lo poderão acertar ou errar. Mas ao não participar ativamente do processo eleitoral estarão cometendo um erro que não só os afetará, mas se estenderá para as próximas gerações que padecerão devido à omissão quando a oportunidade se apresenta promissora.

Reinaldo Dias é professor universitário

## falecimentos

- ADAO LUIZ DOS SANTOS (62)
- ANTONIO ALVES TITO (71)
- ANTONIO CARLOS BERTOLI (80)
- HARTVIG KURTZ (76)
- MARIA DAS DORES DO CARMO (71)

Óbitos registrados ontem, até as 17h, pela Aceso, em Cascavel

**COROA DE FLORES** A PARTIR DE **R\$ 180,00**

[www.coroasfloriprev.com](http://www.coroasfloriprev.com)

FAIXA E FRETE GRÁTIS PARA TODO O INTERIOR DO PARANÁ, CURITIBA E REGIÃO

# Informe da redação

editoria e colaboradores

## Maioria sem mando

Na edição de ontem, abrimos esta página mostrando a presença raquítica das mulheres na política de Cascavel. E põe raquítica nisso, pois a cidade, prestes a completar 65 anos, só teve seis vereadoras eleitas em toda a sua história – a última, Leonilda Quadri Risso, saiu de cena há 12 anos. Outras chegaram a assumir cadeiras na Câmara, mas interinamente já que eram suplentes. A julgar pelo que elas representam no universo eleitoral, no entanto, o retrato poderia ser bem diferente. Prova disso é que dos 205.714 eleitores aptos a votar na eleição municipal de outubro próximo no município, 110.84 (53,69%) são mulheres. Os homens são 95.900 (46,39%).

## Faixas dominantes

As duas faixas etárias que detêm as maiores fatias do eleitorado cascavelense são, pela ordem, dos 25 aos 29 anos (11,7%) e dos 30 aos 34 anos (10,90%). Já as menores são as dos 16 anos (0,45%) e a acima dos 79 anos (0,77%).

## Cenário...

A campanha eleitoral em Foz do Iguaçu está virada praticamente um caso de polícia.

Não bastasse o prefeito Reni Pereira e o ex-presidente da Câmara Zé Carlos estarem presos, o ex-prefeito Paulo Mac Donald teve que apelar à Justiça para garantir sua presença no debate de ontem, na TV Tarobá, após ter sua candidatura rechaçada na primeira instância judicial com base na Lei da Ficha Limpa.

## ...vergonhoso

E tem mais: vários vereadores que concorrem à reeleição tiveram seus nomes incluídos na lista de beneficiários do esquema de corrupção desmantelado pela Operação Pecúlio. Como diria Boris Casoy, "isto é uma vergonha!"

## Jornada dupla

Dos sete deputados estaduais paranaenses que concorrem às prefeituras de suas cidades, apenas três haviam pedido licença até ontem: Ney Leprevost, Leonaldo Paranhos e Maria Victoria. Já Tadeu Veneri, Requião Filho, Marcio Pacheco e Chico Brasileiro estão, por ora, se divi-

\* Adalgizo Cândido mudou de ideia e voltou ontem ao comando da Prefeitura de Santa Lúcia, poucas horas depois de o cargo ter sido assumido pelo juiz Arthur Araújo Oliveira. \* Com isso, vai agora dividir o seu tempo entre os afazeres da administração e a campanha à reeleição. Seu adversário é o ex-prefeito Renato Tonidandel.

dindo entre a atividade parlamentar e a campanha eleitoral.

## Ficha limpa

Aprovado ontem em segunda discussão, e de forma unânime, o projeto do vereador Professor Paulino (PT) instituindo a ficha limpa como critério para as empresas participarem das licitações do município só depende agora da sanção do prefeito Edgar Bueno para virar lei.

## De tornozeleira

Newton Ishii, o japonês da Federal, reapareceu na segunda-feira fazendo a escolha do pecuarista José Carlos Bumlai e do ex-presidente da OAS Léo Pinheiro, que voltaram a ser presos dentro da Operação Lava Jato. O que ninguém percebeu é que ele (Ishii) usava uma tornozeleira eletrônica já que cumpre 4 anos e 2 meses de prisão domiciliar por facilitar a entrada de contrabando na época em que atuava em Foz do Iguaçu.

## Gastronomia

Com a 43ª edição marcada para o próximo 18, a Festa Nacional do Porco no Roleta deve virar Patrimônio Cultural Imaterial do Paraná. A proposta foi apresentada e defendida anteontem, na Assembleia Legislativa, pelo deputado José Carlos Schiavinato e pelo presidente do Clube Caça e Pesca de Toledo, Claudemir Rossi.

Na Catedral

# Grito dos Excluídos foca a vida em primeiro lugar

Cascavel – O Dia da Independência não será comemorado apenas com o tradicional desfile cívico em Cascavel. Às 19h, na Catedral Nossa Senhora Aparecida, o arcebispo Dom Mauro Aparecido dos Santos presidirá a missa alusiva ao 22º Grito dos Excluídos, celebração que ocorrerá simultaneamente nas principais cidades brasileiras.

Em sua 22ª edição, o Grito dos Excluídos traz como tema A vida em primeiro lugar, escolhido com base em uma fala do papa Francisco durante o Encontro Mundial dos Movimentos Populares realizado na Bolívia, em julho de 2015. Na ocasião, o sumo pontífice defendeu a urgência em romper o silêncio e lutar

por mudanças reais dentro do sistema, numa alusão direta ao cenário político.

“Valorizar a vida e anunciar a esperança de um mundo melhor, construindo ações a fim de fortalecer e mobilizar pessoas para atuar nas lutas populares e denunciar as injustiças e os males causados por um modelo econômico excludente, que degrada e mata” são os objetivos centrais.

## HISTÓRICO

O Grito dos Excluídos ocorre no Brasil desde 1995, sempre na Semana da Pátria, e defende direitos básicos como acesso à terra, ao trabalho, à educação e à saúde, entre outros. Originada na 2ª Semana Social Brasilei-



Dom Mauro Aparecido dos Santos

ra, promovida pela Pastoral Social da CNBB, a mobilização ganhou a adesão de outras igrejas cristãs, movimentos sociais e demais organizações e entidades envolvidas com a justiça social, rompeu fronteiras e estendeu-se para vários outros países.

PROPOSTA | Marcos Vinícius quer incentivar empresas de ponta



A elaboração de um amplo planejamento estratégico para definir parcerias e incentivos destinados a estimular a sinergia das empresas é um dos compromissos que o candidato a prefeito Marcos Vinícius Pires de Souza (PSB) assumiu com os empresários cascavelenses durante reunião ontem. “O foco deve ser estimular e criar condições para o desenvolvimento de empresas de alta tecnologia. E há muitos meios para alcançar isso, a exemplo da atração de bolsas de estudo e de pesquisadores”, disse ele, que foi o terceiro postulante à sucessão de Edgar Bueno a comparecer na Acic. “Temos várias áreas em que somos referência e muitas outras nas quais queremos e podemos ser”, reforçou.

## Candidatos vão assinar carta-compromisso

Foz do Iguaçu - Os candidatos à Prefeitura de Foz do Iguaçu vão firmar a Carta-Compromisso do Codefoz (Conselho de Desenvolvimento Econômico e Social), que reúne as propostas da sociedade civil organizada para o desenvolvimento socioeconômico da cidade. A apresentação do documento será nesta quinta-feira à noite, no audi-

tório da Delegacia da Polícia Federal, durante reunião extraordinária do conselho.

Além de firmar o termo de compromisso, os candidatos terão espaço para apresentar à plenária do Codefoz suas propostas de governo e considerações sobre o conteúdo do documento, fruto de estudos desenvolvidos pelas câmaras técnicas do conselho e

outras organizações da sociedade civil.

A base do documento foi apresentada e discutida com a comunidade no mês de agosto, durante reunião ordinária do Codefoz, com a presença de empresários, profissionais liberais, professores, gestores de entidades sociais e de classe, líderes de bairro e membros do poder público.



INCUBATÓRIO  
REALEZA/PR



DIP  
FRANGOS S/A

diplomata  
Qualidade com sabor.



FRIGORÍFICO  
CAPANEMA/PR



**Poupança em retração**

A caderneta de poupança teve saída líquida de R\$ 4,466 bilhões em agosto, representando o segundo pior resultado para o mês na série histórica iniciada em 1995, informou o Banco Central ontem. O dado só não foi mais fraco que o resgate líquido de R\$ 7,502 bilhões em agosto do ano passado. No acumulado de janeiro a agosto, a perda líquida da poupança soma R\$ 48,187 bilhões, sendo de R\$ 39,140 bilhões no Sistema Brasileiro de Poupança e Empréstimo e R\$ 9,047 bilhões na poupança rural.

**Produção de veículos cai 20,1%**

A produção de veículos em agosto teve queda de 18,4% em relação ao mesmo mês de 2015, mostrando um aprofundamento em relação a julho, quando houve uma redução de 15,3% na comparação anual. No acumulado do ano até agosto, a produção caiu 20,1% em relação ao mesmo período do ano passado. Os dados foram divulgados ontem pela Anfavea (Associação Nacional dos Fabricantes de Veículos Automotores).

Recorde histórico

# Pedidos de recuperação judicial sobem 61% de janeiro a agosto

**São Paulo** - O número de recuperações judiciais requeridas de janeiro a agosto de 2016 foi 61,2% superior ao registrado no mesmo período do ano passado, revela o Indicador Serasa Experian de Falências e Recuperações. Foram 1.235 ocorrências contra 766 apuradas entre janeiro e agosto de 2015. O resultado é recorde histórico e o maior para o acumulado do ano desde 2006, após a entrada

em vigor da Nova Lei de Falências (junho/2005). Em 2015, houve 1.287 pedidos. As micros e pequenas empresas lideraram os requerimentos de recuperação judicial de janeiro a agosto de 2016, com 741 pedidos, seguidas pelas médias (317) e pelas grandes empresas (177). Na análise mês a mês, o Indicador verificou queda de requerimentos de recuperação judicial em agosto/2016, em relação a julho/

2016, de 21,7% (137 em agosto contra 175 em julho). Já na comparação com agosto/2015 a queda foi de 1,4%, de 137 para 139. Na verificação mensal de agosto, as MPEs também ficaram na frente com 84 requerimentos, seguidas pelas médias empresas, com 35, e as grandes com 18.

**FALÊNCIAS**

De janeiro a agosto foram realizados 1.219 pedidos de

falências no país, um aumento de 5,4% em relação a igual período de 2015, quando foram registrados 1.156. Do total de requerimentos de falência efetuada de janeiro a agosto de 2016, 650 foram de micro e pequenas empresas ante 598 em igual período de 2015. 281 foram de médias empresas (em igual período do ano passado, 267) e 288 pedidos de grandes empresas (em 2015, 291).

**Receita abre amanhã consulta ao quarto lote de restituição do IRPF 2016**

**Brasília** - A partir das 9 horas desta quinta-feira estará disponível para consulta o quarto lote de restituição do IRPF 2016, que contempla 2.106.171 contribuintes, totalizando mais de R\$ 2,5 bilhões. O lote multiexercício de restituição do Imposto sobre a Renda da Pessoa Física contempla também restituições dos exercícios de 2008 a 2015. O crédito bancário para 2.176.455 contribuintes será realizado no dia 15 de setembro, totalizando o valor de R\$ 2,7 bilhões. Desse total, R\$ 187.345.916,54 referem-se ao quantitativo de contribuintes de que trata o Art. 69-A da Lei nº 9.784/99, sendo 37.916 contribuintes idosos e 4.175 contribuintes com alguma deficiência física ou mental ou moléstia grave.

# Emissão de autorizações florestais é suspensa

**Curitiba** - A emissão de novas autorizações florestais para supressão (desmatamento autorizado), corte e exploração de vegetação continua suspensa por mais 120 dias no Paraná, ou seja, vigora até o início de janeiro. A decisão do IAP (Instituto Ambiental do Paraná) foi publicada ontem na portaria nº 172/2016, que prorroga os efeitos de portaria

da instituição (nº 139/2016) publicada em 08 de julho e válida até 8 de setembro. A nova portaria segue determinação do diretor-presidente do Instituto, Luiz Tarcísio Mossato Pinto, e considera um acordo firmado entre a instituição e o Ministério Público Estadual, que criou um grupo técnico para discutir a recuperação da Mata Atlântica

no Estado. A medida também atende a recomendação feita pelo MPE que, inicialmente, solicitava a suspensão das atividades por um ano, pedido que está sob análise técnica e jurídica do IAP. "Estamos discutindo a temática junto com o Ministério Público para criar novos mecanismos de controle e combater ao desmatamento ilegal. Po-

rém, destaco que a lei, Código Florestal Brasileiro, permite a emissão de autorizações florestais para supressão de vegetação, que também se faz necessária em muitos casos para garantir o desenvolvimento do Estado. Por isso, precisamos analisar com muito cuidado essa questão e a suspensão nos garante tempo para isso", explica o presidente do IAP.

# Safra de grãos 2015/16 fecha em 186,4 milhões de toneladas

**São Paulo** - A produção brasileira de grãos da safra 2015/16 chegou a 186,4 milhões de toneladas, com uma redução de 10,3% ou 21,4 milhões de toneladas em relação à safra anterior, que foi de 207,8 milhões. Os números estão no 12º e último levantamento da safra 2015/2016 de grãos, divulgado ontem pela Conab (Companhia Nacional de Abastecimento).

Com exceção das culturas de inverno e amendoim, houve queda na produção dos demais grãos devido às adversidades climáticas, como estiagens prolongadas e altas temperaturas durante o ciclo. O trigo, principal cultura de inverno, manteve o crescimento de produção, subindo 11,4% e chegando a 6,2 milhões de toneladas, mesmo com uma área 14,4% menor.

A produção da soja, no entanto, encolheu 0,8%, passando de 96,2 para 95,4 milhões de toneladas. O milho total apresentou redução de 20,9%, chegando a cerca de 67 milhões de toneladas. Melhor situação teve a área plantada. O fechamento está em 58,3 milhões de hectares, com um aumento de 0,7% ou de 397,1 frente à safra passada. A soja, que responde por

57,12% da área cultivada do país, é a grande responsável por esse aumento. O acréscimo é de 3,6%, passando de 32,1 milhões de ha para 33,2 milhões na safra atual. O milho segunda safra também registrou ampliação da área plantada, ganhando 10,3% (984,2 mil ha) e chegando a 10,5 milhões de hectares. Já o milho primeira safra teve perda de área de

12,3%, atingindo 5,4 milhões de hectares. O mesmo ocorreu com o feijão primeira safra, cuja área caiu 7,1%, registrando 978,6 mil hectares. No caso do feijão segunda safra a perda foi de 0,4% e a área plantada ficou em 1,3 milhão de hectares. Já o feijão terceira safra teve queda de 16,5% na área, fechando em 545 mil hectares. (Atualizado às 13h)

**INDICADORES ECONÔMICOS**

DÓLAR	06/09			
	% dia	compra	venda	% mês
COMERCIAL	-2,3%	3,2070	3,2080	-0,7%
PTAX (BC)	-0,8%	3,2446	3,2452	+0,2%
PARALELO	-0,9%	3,1700	3,4000	0,0%
TURISMO	-0,9%	3,1700	3,3800	0,0%
EURO	-0,1%	3,6456	3,6466	+1,0%

US\$ 1 É IGUAL A:				MOEDAS X REAL			
lêne	102,30	lêne	R\$ 0,0317				
Libra est.	0,7445	Libra est.	R\$ 4,36				
Euro	0,8899	Peso arg.	R\$ 0,22				
Peso arg.	14,990	R\$1:	1.703,58 guaranis				

BOVESPA	06/09			
IBOVESPA: +0,95%	60.129 pontos			
Ações	%	R\$		
Petrobrás PN	+1,08%	13,98		
Vale PNA	+2,12%	15,44		
Bradesco PN	+1,04%	30,00		
Brasil ON	+2,26%	24,02		
Estacio Part. ON	+5,68%	17,85		
Embraer ON	+3,59%	15,85		

TABELA DO IR			
BASE (R\$)	Aliq. %	deduzir	
Até 1.903,98	-	-	
De 1.903,99 até 2.826,65	7,5	142,80	
De 2.826,66 até 3.751,05	15	354,80	
De 3.751,06 até 4.664,68	22,5	636,13	
Acima de 4.664,68	27,5	869,36	

PREVIDÊNCIA COMP. AGOSTO			
Empresário/empregador	Contribui com 11% sobre o pró-labore, entre R\$ 880,0 (R\$ 96,80) e R\$ 5.189,82 (R\$ 570,88), por GPS		
Autônomo	1) Quem só recebe de p. físicas: recolhe 20% entre R\$ 880,00 (R\$ 176,00) a R\$ 5.189,82 (R\$ 1.037,96). 2) Recebe de p. jurídicas: a empresa recolhe 11% sobre o máximo de R\$ 5.189,82 (R\$ 570,88) e desconta do autônomo. 3) Recebe de jurídicas e físicas: desconto de 11% sobre o que recebe de jurídicas até R\$ 5.189,82 (R\$ 570,88). Se não atingir este teto, recolhe 20%, sobre a diferença até R\$ 5.189,82. 4) Aut. especial: sobre R\$ 880,00, recolhe 5% (donas de casa, Lei 12.470/2011) ou 11% (demais especiais), mas só aposenta por idade..		
Facultativo	Contribui com 20% sobre R\$ 880,00 (R\$ 176,00) a R\$ 5.189,82 (R\$ 1.037,97), através de carnê.		
Assalariados	Salários até R\$ 1.556,94 8% de R\$ 1.556,95 até R\$ 2.594,92 9% de R\$ 2.594,93 até R\$ 5.189,82 11%		
Emp. domésticos	Aliq. %	R\$ mín	R\$ máx
Empregado	8 a 11	70,40	570,88
Empregador	12	105,60	622,78
Total	20 a 23	176,00	1.193,66

MERC. RURAL				
PREÇO PRODUTOR (DERAL/SEAB)				
Em 06/09	PR	DIA	30d.	Casc.
SOJA	66,82	0,4%	-1,6%	66,00
MILHO	31,74	-0,2%	-12,8%	31,00
TRIGO	40,15	0,1%	-12,5%	40,00
BOI GORDO	147,85	0,0%	-0,3%	150,00
FRANGO	2,68	0,0%	0,0%	-

BOLSA DE CHICAGO				
Em 06/09	CONT.	FECH.	DIA	30d.
SOJA	set/16	974,25	5,75	-1,4%
FARELO	set/16	317,10	3,40	-5,2%
MILHO	set/16	316,75	0,25	-2,3%
TRIGO	set/16	371,00	-2,25	-10,8%

CUSTO DA CONSTRUÇÃO (CUB)					
R\$/m2	JUL	AGO	%m	%ano	%12m
Paraná	1.319,98	1.322,33	0,18	1,28	2,17
Norte	1.300,90	1.303,19	0,17	3,04	1,78
Oeste	1.387,46	1.389,63	0,16	6,64	7,44

REAJUSTE DE ALUGUÉIS			
Índice	JUL	AGO	SET
IGP-M (FGV)	1,1221	1,1163	1,1149
IGP-DI (FGV)	1,1232	1,1123	-

\* Correção anual. Multiplique valor pelo índice  
SELIC ANUAL: 14,25% | TJLP: 7,50%/ano

7 de Setembro

# Vinte entidades participam do desfile cívico-militar

**Cascavel** - Vinte entidades devem participar hoje, a partir das 9h, do desfile de 7 de Setembro. O percurso deste ano será feito na contramão e o palco, localizado na Avenida Brasil esquina com a Rua Osvaldo Cruz, foi montado no fim da tarde de segunda-feira.

O trânsito nas ruas que envolvem o percurso, como, por exemplo, a Avenida Brasil e a Rua Rio Grande do Sul, entre a Praça da Bíblia e a Rua Castro Alves, estarão interditadas desde as 5 horas. A previsão é

de que a liberação do fluxo ocorra às 12h.

A concentração do desfile ocorre até as 8h, ao lado da Praça do Migrante. O desfile passará pela avenida, sentido leste/oeste, da Rua Marechal Cândido Rondon até a Rua Visconde do Rio Branco.

A ordem será: Apae, Núcleo Esportivo Pioneiro, Academia de Artes Marciais Jonilson Taekwondo, Grupo Escoteiro Aldeia Verde, Grupo Escoteiro Cascavel, Aventureiros, Clube dos Desbravadores, Igreja do Evan-

gelho Quadrangular, Associação dos Curumim do Paraná, Acic, CTG Rodeio da Tradição, Associação de Ciclismo de Cascavel, 15ª Brigada de Infantaria Mecanizada, Destacamento de Controle do Espaço Aéreo de Cascavel, Penitenciária Federal de Catanduvas, 6º Batalhão da Polícia Militar, 4º Grupamento de Bombeiros, Clube dos Jipeiros de Cascavel, Associação Veículos Antigos de Cascavel e Justicheiros Moto clube.

Durante o feriado, órgãos

públicos como Prefeitura, escolas, UBSs e USFs, Agência do Trabalhador, Cettrans, entre outros, estarão fechados retornando à normalidade na quinta-feira, dia 8. Os supermercados estarão abertos normalmente, mas alguns farão horários diferenciados até às 13h e 14h. Os ônibus trabalharão com escala de domingos e feriados e, por conta do fechamento das vias, algumas linhas sofrerão alterações.

●TISSIANE MERLAK

# Presidente do Ipem anuncia retomada de investimentos

**Cascavel** - O presidente do Ipem (Instituto de Pesos e Medidas) do Paraná, Oliveira Filho, se reuniu ontem com a equipe da regional de Cascavel.

A visita traz expectativas para que algumas necessidades enfrentadas pela unidade possam ser atendidas, dentre elas, a reposição do quadro de funcionários.

Diante da instabilidade financeira que o País vive, o quadro de profissionais foi comprometido e houve até ameaça de que o instituto encerrasse os serviços.

Atualmente o quadro é composto por 15 funcionários e pelo menos o dobro seria necessário para atender a demanda da cidade e da região.

Há pouco menos de um mês à frente do Instituto do Paraná, o presidente está otimista, sobretudo, pelo País ter

resolvido à questão do impeachment, o que segundo ele, pode favorecer a economia.

A respeito da contratação de funcionários ao Ipem, ele garante que a discussão já está bastante avançada e que em curto prazo a situação será resolvida. “Estou bastante esperançoso, que até o fim do ano comecemos a avançar com a questão do descontingenciamento para podermos retomar os trabalhos que o Ipem vinha resolvendo trazendo tranquilidade para a sociedade em geral”, afirma Filho.

A notícia foi recebida pelo gerente regional, Francisco Dessa, com entusiasmo. “Nós traz ânimo, pois tivemos um ano complicado. Apresentamos nossas reivindicações e as expectativas são boas para que elas sejam avaliadas e atendidas”.

O presidente do Ipem visitou todas as repartições do instituto em Cascavel e recebeu orientações de como os serviços são realizados. Ele também esteve na regional de Guarapuava e cumpriu agenda em Foz do Iguaçu onde há possibilidade que um posto avançado de Cascavel seja ins-

talado. “Quando recebi o convite para assumir o Ipem, aceitei com o propósito de abrir novas frentes, novos postos, investimentos e modernizar equipamentos para combater a indústria da fraude”, destaca Filho.

●ROMULO GRIGOLI



Oscar Filho visitou ontem a regional do Ipem de Cascavel

# Augusto Cury abre Conexão Empresarial na segunda-feira

**Cascavel** - O psiquiatra e escritor Augusto Cury vai abrir na noite de segunda-feira, 12, a nona edição do Conexão Empresarial, ciclo de palestras organizado pela Uniacic, a Universidade Corporativa Empresarial da Associação Comercial e Industrial de Cascavel. As palestras serão pontualmente às 19h30, no Teatro Municipal. A Uniacic informa que há apenas 50 passaportes à venda. O valor para associado é de R\$ 265 e de R\$ 350 a não sócio - dá direito às três palestras do ciclo.

Augusto Cury nasceu em

1958 em Colina, interior de São Paulo. Ele é formado em Medicina pela Faculdade de São José do Rio Preto. Durante 17 anos, ele se dedicou a pesquisas sobre dinâmicas da emoção. É de Augusto a autoria da Inteligência multifocal, teoria bastante respeitada e disseminada no mundo e que busca explicar o funcionamento da mente humana e das formas como se exerce domínio sobre a vida por meio da inteligência e do pensamento.

O psiquiatra é membro do Instituto de Inteligência de Portugal, diretor da Acade-

mia de Inteligência e doutor Honoris Causa pelo Centro Universitário Filadélfia, de Londrina. Ele é autor de vários livros de grande sucesso, entre eles Revoluçione sua qualidade de vida, De leis para ser feliz, Nunca desista dos seus sonhos, Análise da inteligência de Cristo, Os segredos do Pai-Nosso, De gênio e louco todo mundo tem um pouco e O vendedor de sonhos.

OUTRAS

No dia 20 de setembro, a palestra será com o jornalista

e cineasta Arnaldo Jabor, que falará sobre Projeto de um novo Brasil. E no dia 27, o tema Superando desafios com criatividade e inovação será apresentado pelo explorador Amyr Klink. Os patrocinadores do Conexão Empresarial 2016 são Ecocataratas, Gráfica Positiva, Funcional Consultoria, Sebrae, Sicoob Credicapital, Unimed e Sicredi. Outras informações podem ser conseguidas com a Uniacic pelo telefone 3321-1400, ou na própria associação comercial na rua Pernambuco, 1802.



O médico e autor de livros de sucesso Augusto Cury, que estará em Cascavel na próxima segunda-feira

## Bancários iniciam greve amanhã em Cascavel

Cascavel - De acordo com o que foi aprovado na assembleia geral extraordinária realizada no último dia 2, os bancários iniciam nesta quinta-feira (8) a greve geral e por tempo indeterminado em Cascavel. Em grandes centros do País, o movimento paredista começou ontem.

O presidente do Sindicato dos Bancários de Cascavel e Região e da Federação da classe no Paraná, Gladir Basso, informa que na base de atuação do Sindicato, que envolve 24 cidades da região, existem atualmente cerca de 1.300 bancários, distribuídos em 103 unidades entre agências e postos de atendimento - somente em Cascavel são 45.

Ele lembra ainda que a greve envolve bancários do setor privado e também do Banco do Brasil, da Caixa Econômica Federal e do Banrisul.

### NOVA NEGOCIAÇÃO SEXTA-FEIRA

Ontem, a Fenaban (Federação Nacional dos Bancos) convocou o movimento sindical bancário para nova reunião de negociação, marcada para sexta-feira (9), a partir das 11 horas, no Hotel Maksoud Plaza - sala Tamarindo, em São Paulo. O presidente do Sindicato dos Bancários de Cascavel e Região e da Federação da classe no Paraná, Gladir Basso, vai participar de mais esta rodada de negociação.



### Segurança

A Superintendência de Segurança Empresarial informa que já está em vigência novo contrato de serviço de vigilância terceirizada nas dependências da Itaipu. A nova encarregada é a Veper Serviços de Vigilância Ltda. Centro Executivo, Centro de Recepções, Eco-museu, Refúgio Biológico, Mirante Central e Canal da Piracema são algumas das estruturas de responsabilidade da empresa.

## Indenização

# Atingidos só deixam usina com o acordo assinado

**Capanea** – Os atingidos pela construção da Usina Hidrelétrica Baixo Iguaçu permanecem acampados no canteiro de obras e garantem que só deixam o local depois que um acordo com o Consórcio Empreendedor Baixo Iguaçu for assinado. São mais de 35 horas de protesto, com aproximadamente 100 pessoas, entre elas mulheres, crianças e idosos, que impedem a entrada e saída de funcionários desde a segunda-feira (5).

Os manifestantes reivindicam a correção do caderno de preços que determina o valor pago às indenizações das terras a serem alagadas durante a construção da barragem. O índice exigido pelos atingidos é de 22,59%, com base na inflação de 2013 - quando os preços foram estabelecidos - a 2016. Eles julgam o aumento necessário principalmente pela valorização da saca de soja, que chegou a atingir R\$ 100 neste ano. Além disso, as famílias pedem que sejam adquiridas as áreas destinadas aos assentamentos. Dois locais foram apresentados pelos atingidos, um em Corbélia e outro em Catanduvas. “Queremos um acordo, e até que isso não aconteça, vamos permanecer acampados”, diz o agricultor Sidinei Martini. Segundo ele, toda essa situação gera um desconforto entre as famílias. “Todos estão indignados e não vemos outra solução a não ser pressionar da forma que estamos fazendo”, relata. O consórcio, por sua vez, composto pelo grupo Neenergia e Copel, disse em nota que repudia a ação do

MAB e que sempre manteve canal aberto de diálogo e participou de todas as reuniões agendadas pelo Estado. Ainda conforme a nota, as negociações só retornarão assim que o protesto cessar.

Segundo Sidinei Martini, a expectativa era de que o governo estadual acenasse, até

a tarde de ontem, alguma possibilidade de negociação com o consórcio, já que faz o papel de intermediador. O secretário especial para Assuntos Fundiários, Hamilton Seriguelli, que representa o governo estadual, novamente não retornou às ligações do **O Paraná**.



Atingidos montaram acampamento na madrugada de segunda-feira (5) e exigem acordo com consórcio sobre questões sociais

### BARRADOS

Conforme o Sintrapav (Sindicato dos Trabalhadores nas Indústrias da Construção Pesada no Estado do Paraná) há uma negociação com os atingidos para que seja dada continuidade nos serviços, interrompidos desde a tarde de segunda-feira (5). “O MAB [Movimento dos Atingidos por Barragem] invadiu a obra, proibindo o pessoal que estava trabalhando de sair do canteiro e os demais de entrar”, diz o presidente do Sindicato em Cascavel, João Carlos. “O nosso papel é fazer com que pelo menos liberem a saída desses profissionais”, ressalta. Até o fim da tarde de ontem nenhuma atividade havia sido retomada e as famílias não autorizaram a entrada e a saída dos trabalhadores.

## Parque linear vira ponto de encontro em Toledo

**Toledo** – A comunidade de Toledo acaba de ser apresentada com um novo ambiente de lazer e para estimular a convivência familiar. É o Parque Linear da Sanga Pinheirinho, que foi inaugurado no fim de semana. Localizado no ponto de interseção entre bairros com expressiva densidade populacional, à direita da avenida Maripá no sentido centro-bairro, o novo parque margeia o curso d'água que é

afluente do rio Toledo numa extensão de 1.592 metros.

Toledo avança extraordinariamente na questão ambiental, tornando-se uma das cidades com o maior número de parques do Paraná e resolvendo problemas pontuais como a área que margeia a Sanga Pinheirinho. O que antes era um depósito de lixo e sucatas, inclusive com carros depenados e queimados, transformou-se numa bela área de pre-

servação ambiental e de lazer para a comunidade.

Com investimento de R\$ 1.238 milhão, desses R\$ 1.163 milhão da Agência Francesa de Desenvolvimento e R\$ 75 mil da Prefeitura de Toledo, o Parque Linear da Sanga Pinheirinho conta com academia de ginástica ao ar livre, espaços de convivência, calçamento, ciclovia e iluminação em LED num cenário que recebeu ainda grama e arborização.

### Feirão em Medianeira

Bota Fora é o nome de feira popular que será realizada de sexta-feira a domingo, no pavilhão da igreja matriz de Medianeira. A finalidade é oferecer artigos diversos a preços especiais aos consumidores. Na sexta, o horário de funcionamento da quarta edição da feira será das 18h30 às 22h. No sábado, das 10h às 20h e no domingo das 14h às 21h.

## Rondon inaugura Centro de Pesquisa em Avicultura

**Rondon** - O campus de Marechal Cândido Rondon da Unioeste inaugura amanhã, às 16h, um Centro de Pesquisa em Avicultura, na Fazenda Experimental Professor Antonio Carlos dos Santos Pessoa - Linha Guará. Na ocasião, estarão presentes os dirigentes das empresas privadas e cooperativas de toda a região Oeste do Paraná.

O Centro conta com uma área de 715 metros quadrados, desses um aviário de 455 metros com 114 boxes individuais, incluindo sistema de refrigeração adiabático evaporativo e salas anexas. Assim, será uma sala de ração, uma de freezer, um laboratório de proces-

samento de carne, laboratório para análises e sala de metabolismo. Os recursos para essa obra são provenientes da Evonik Industries, totalizando o valor de R\$ 224.036,80.

O espaço para Pesquisa em Avicultura será disponibilizado para a realização de projetos do Grupo de Estudo em Metabolismo e Desempenho de Aves, o qual foi fundado em 2010 pelo professor/doutor, Ricardo Vianna Nunes, e atualmente conta com a professora Cinthia Eyng, e com cinco discentes de doutorado, quatro discentes de mestrado e 13 discentes de graduação em Zootecnia.

## Expolin vai marcar 27 anos de Lindoeste

**Lindoeste** – Cerca de 20 mil pessoas deverão prestigiar a sétima Expolin, feira que será realizada desta quinta-feira a domingo em Lindoeste. As atividades ocorrerão em estrutura montada ao lado do Ginásio de Esportes.

A feira reunirá empresas dos mais diversos segmentos. A estrutura contará com praça de alimentação, parque de diversões e arena de rodeio. A programação do 27º

aniversário também envolverá a comunidade em uma das maiores cavalgadas da região. As atrações musicais geram grande expectativa. Os shows, sempre a partir das 21h, trarão à cidade as duplas Adson e Alana, Cácio e Marcos e Bob e Robison.

A Usina de Salto Caxias, uma das patrocinadoras da feira, contará com estande pedagógico voltado principalmente às crianças.

**CARGAS**

**ATENDIMENTO EM TODO PARANÁ, GRANDE SÃO PAULO E PARTE DO LITORAL CATARINENSE.**

**MATRIZ:**  
Av. Luiz Antônio Faedo, 2332  
B. São Cristóvão - Francisco Beltrão - PR  
(46) 3520-3223

[fb.com/sudoestetransportes](https://www.facebook.com/sudoestetransportes)

Compre sua passagem através da internet.

[www.sudoestetransportes.com.br](http://www.sudoestetransportes.com.br)

**PASSAGENS**

**ATENDENDO O SUDOESTE, OESTE DO PARANÁ E LIGAÇÃO PARA JOINVILLE - SC.**

## Carnes

# Mesmo em cenário difícil, exportações sobem 25%

**Mercado externo aquecido contribuiu para, mesmo com aumento de custos, elevar volume de abates e de negócios com o exterior**

**Cafelândia** – Mesmo diante de um período de insegurança e de pouca confiança no governo, os primeiros oito meses do ano foram de bons resultados para as principais cooperativas do Oeste. Os números do setor agroindustrial contribuem para que o Paraná, embora ainda com PIB longe do ideal, tenha retração econômica inferior à média nacional. O avanço nas exportações de carnes (basicamente frango), registrado pela Coopavel, Copacol e Lar, chega aos 25% comparativamente a igual período do ano passado. Os diretores das empresas afirmam que, entre os diferenciais, está o rigoroso planejamento e a cuidadosa análise dos mercados interno e internacional que costumam fazer.

O crescimento nas exportações da Coopavel, na comparação de janeiro a agosto de 2016 com igual período do ano passado, é de 30%. Foram 30 mil toneladas em 2015 e agora somam 40 mil. A previsão é fechar o exercício com envio a outros mercados de mais de

60 mil toneladas de carne. Atualmente, 55% da produção da cooperativa, que tem sua matriz em Cascavel, é destinada ao mercado internacional. Na Lar, que tem sede em Medianeira, o aumento das exportações, do início de janeiro ao fim de julho de 2016 ante a 2015, foi de 27%.

Também no comparativo de sete meses, o crescimento da Copacol, de Cafelândia, foi de 23%. As exportações passaram de 79 mil para 103 mil toneladas. Há consenso de que as fortes oscilações no mercado de commodities, como ocorre neste ano, deixou o setor cooperativista em alerta. No entanto, devido ao sistema organizacional e ao modelo de gestão, elas têm fôlego adicional para enfrentar períodos de adversidade. O bom desempenho do setor primário, puxado pela valorização das commodities, fez com que a retração econômica no Paraná, no segundo trimes-

tre de 2016, fosse menor que a brasileira. A queda no Estado foi de 2,6% contra 3,8% no País. De janeiro a julho, o recuo no Paraná foi de 3%, enquanto que no Brasil foi de 4,6%.

## ABATES

O Sindaviapar, Sindicato das Indústrias de Produtos Avícolas do Estado do Paraná, informa que o bom momento das cooperativas ocorre devido à demanda aquecida do mercado externo. O volume de abates apenas nos seis primeiros meses deste ano chegou próximo de 900 milhões de aves, 11,6% maior às 800,7 milhões abatidas no mesmo período em 2015. Diretores de cooperativas informam que o fator externo foi fundamental para que o segmento pudesse superar os obstáculos adicionais, de custos elevados de produção, agravados por um período de forte turbulência na econômica e na política nacionais.



**Modelos de gestão e integração também são fatores que aumentam fôlego das cooperativas**

7%

No primeiro semestre do ano, o volume de exportações do Estado foi 7,1% maior no comparativo com igual período do ano passado. O volume das negociações chega a US\$ 7,87 bilhões contra US\$ 7,34 bilhões de 2015, segundo dados do Ministério da Indústria, Comércio Exterior e Serviços.

## PR-471 vai receber melhorias

**Guaraniaçu** - A recuperação da rodovia estadual rural PR-471 que cruza o município de Guaraniaçu ligando-o até a BR-277 está cada vez mais próxima. O deputado Elio Rusch está supervisionando o processo de concorrência pública para a exe-

cução dos serviços de adequação e melhorias daquele trecho rural da estrada no valor de quase R\$ 2 milhões. O parlamentar lembra que o prazo para apresentação das propostas pelas empresas que desejarem participar da concorrência pública termina no próximo dia 13 de setembro. As propostas apresentadas serão abertas no dia seguinte.

“A comunidade de Guaporé há tempos pleiteava reparos na PR-471, principal via de transporte de seus habitantes e de escoamento de sua produção. Estamos acompanhando esse processo licitatório com muita atenção para que em breve a comunidade possa se beneficiar das melhorias”, de-

clarou Elio Rusch.

O pleito foi apresentado ao deputado estadual pelo vereador guaraniaçuense Carlão do Guaporé, que representa aquela comunidade na Câmara. A rodovia rural que receberá melhorias e será recuperada liga o rio Piquiri até o entroncamento com a BR-277, passando pelo distrito de Guaporé.

O edital de responsabilidade do DER – Departamento de Estradas e Rodagem – receberá propostas somente até as 18h do dia 13 de setembro, está publicado no site [http://www.comprasparana.pr.gov.br/sob/Processo N<sup>o</sup>/Ano: 97/2016](http://www.comprasparana.pr.gov.br/sob/Processo%20N%2097/2016) com valor estimado em R\$ 1.946.097,45 para execução dessa obra pelo poder público estadual.

## Panorama regional

regional@oparana.com.br

### Ciro Gomes quinta em Toledo

A Associação Comercial e Empresarial de Toledo realiza a terceira palestra do Conexão Empresarial 2016 nesta quinta-feira, no Teatro Municipal, às 20h. Nesta edição especial de dez anos, o Conexão



Empresarial traz os palestrantes de maior expressão das edições realizadas anteriormente. **Ciro Gomes**, advogado, ex-ministro da Fazenda e da Integração Social, que participou na oitava edição, em 2014, fará palestra sobre Conjuntura econômica. A programação será encerrada no dia 13 de setembro, com Daniel Godri, palestrante motivacional, com a palestra Encante seu cliente, ele precisa de atenção.

### Quatro nomes

A disputa pela Prefeitura de Ibema está mais quente a cada dia. São quatro os postulantes ao principal cargo eletivo do município. Estão na briga o ex-prefeito Adelar Arrosi, o ex-presidente da Câmara Luiz Pereira, o ex-secretário de Ação Social Vilmar Múler e o ex-vereador Ronaldo Arrosi.

### Rejeitado

Projeto 082/2016 do Executivo sobre Política dos Direitos da Mulher que criaria o Conselho dos Direitos da Mulher de Palotina foi rejeitado por cinco votos contrários. Foram contra a matéria os vereadores Eloir Berno, Enio Moesch, Luís Bernardo dos Santos Alonso, Natal Antonio Bonaldo e Osvaldo Paulino de Freitas. Votaram a favor Eurico Fernandes Barbosa, Mauro Antonio Holz e Sansão Pinheiro. O presidente da Câmara vereador Roberto Celso Vilela só vota em caso de empate.

### Educativo

A Usina Baixo Iguaçu, uma das patrocinadoras da ExpoLin 2016, vai marcar presença na edição deste ano da feira – será de quinta-feira a domingo. O estande da usina vai contar com um painel com desenhos do seu personagem, o Energito, em que as crianças serão convidadas a colorir, dando seu “toque” ao estande. Ainda, as crianças receberão um gíbi para colorir, com brincadeiras educativas sobre o meio ambiente. Os adultos também poderão conferir um painel com fotos atuais da Usina Baixo Iguaçu

para acompanhar o andamento da obra.

### Psicologia

A edição deste ano da Semana de Psicologia da PUC-PR câmpus de Toledo foi organizada com base em temas emergentes e debates de extrema importância para o profissional de Psicologia e das áreas de conhecimento relacionadas. O evento, que começa no próximo dia 12 terá como destaque palestra com Ana Bock, uma referência dentro do assunto no cenário nacional. Na abertura haverá um minicurso sobre a Avaliação Psicológica para Porte de Armas; com Suzana Maschio Beux.

### Alerta

Acime de Medianeira faz alerta aos empresários do município. Estão circulando cheques em nome da Sociedade Filantrópica Semear, do Banco do Brasil. A entidade informa às empresas que ela não trabalha com cheque.

### Aleitamento

O índice de mortalidade materno-infantil em Foz do Iguaçu registra aumento desde 2012. Segundo análise do Comitê de Mortalidade Materna e Infantil de Foz com base em dados de 2015, 66% das mortes naquele ano poderiam ter sido evitadas. As mortes maternas decorrem, principalmente, de complicações obstétricas na gravidez, parto e puerpério, incluindo intervenções, omissões, tratamentos incorretos ou, ainda, uma cadeia de eventos resultantes de quaisquer dessas causas. Um trabalho educativo da Unila quer ajudar a mudar o cenário. O foco inicial é orientar sobre o aleitamento.

### Pesquisa básica e aplicada

A Comissão Institucional de Apoio à Pesquisa Básica e Aplicada da Unioeste lançou edital na última semana com o objetivo de selecionar propostas para a concessão de auxílio à pesquisa básica e aplicada provenientes da Fundação Araucária nas áreas de Ciências Agrárias, Ciências Biológicas, Linguística, Letras e Artes, Ciências da Saúde, Ciências Exatas e da Terra, Ciências Humanas, Ciências Sociais Aplicadas e Engenharias e Multidisciplinar. O edital, elaborado pela Comissão, foi feito a partir de diversos princípios e exigências como explica o professor da Unioeste, do campus de Francisco Beltrão, Luciano Candiotti.

**ptn** Vereador

**Jaime Vasatta**

Política de atenção e respeito

19621



**Tombamento I**

Um homem ficou ferido no tombamento do caminhão que conduzia na BR-163, ontem de manhã, entre Mercedes e Marechal Cândido Rondon. Ele relatou que seguia pela rodovia quando foi fechado por outro veículo e, para evitar a batida, jogou o caminhão para o acostamento e perdeu o controle, tombando em seguida.



CRISTINE KEMPP/AQUI AGORA.NET

**Tombamento II**

Outro caminhão tombou na manhã de ontem na estrada que dá acesso ao distrito de Novo Horizonte, em Marechal Cândido Rondon. Em um trecho com bastante barro, o veículo desligou e saiu da pista. O caminhão estava carregado com 15 toneladas de ração para frangos e seu condutor não se feriu.

**Barril de pólvora**

# Cadeião da 15ª SDP é palco de tentativa de fuga e motim

**Cascavel** - Barril de pólvora, bomba-relógio... Expressões não faltam para definir o cadeião da 15ª SDP (Subdivisão Policial), que foi palco de nova tentativa de fuga seguida de motim no fim da manhã de ontem. Presos tentaram render agentes carcerários para tomar a unidade, mas a ação rápida dos servidores impediu que o pior acontecesse.

Era por volta das 11h quando equipes da Polícia Militar foram chamadas para conter o motim. Presos estouraram grades nas galerias internas e ficaram próximos de acessar o corredor que dá acesso à parte externa da unidade. Policiais civis prestaram apoio aos agentes até a chegada da PM, que enviou várias equi-

pes do Pelotão de Choque.

“Eles não chegaram a render os agentes carcerários porque não houve tempo. Os agentes conseguiram fechar a porta que dá acesso ao corredor e, a partir dali, os presos dominaram toda a parte interna. Foi a partir deste momento que houve a necessidade do uso de força”, comentou o capitão Cícero Tenório.

Durante a intervenção policial foram realizados disparos com munição não letal. De acordo com o Corpo de Bombeiros, sete detentos foram atendidos precisaram de atendimento médico, três dos quais fora da unidade. Um caminhão de combate a incêndio também foi mobilizado, mas não houve necessidade de intervenção.



VANDRÉ DUBIELA

Policiais do Pelotão de Choque foram chamados para conter o tumulto

**BATE-GRADÉ**

Os homens do Pelotão de Choque entraram na unidade não só para controlar o motim, mas também para fazer uma vistoria detalhada em todas as celas. Durante o bate-grade eles encontram pelo menos 12 celulares, diversos carregadores, porções de droga, barras de ferro e alguns outros objetos ilícitos. A vistoria durou cerca de três horas.

**CASCAVEL | Acidente deixa três pessoas feridas**

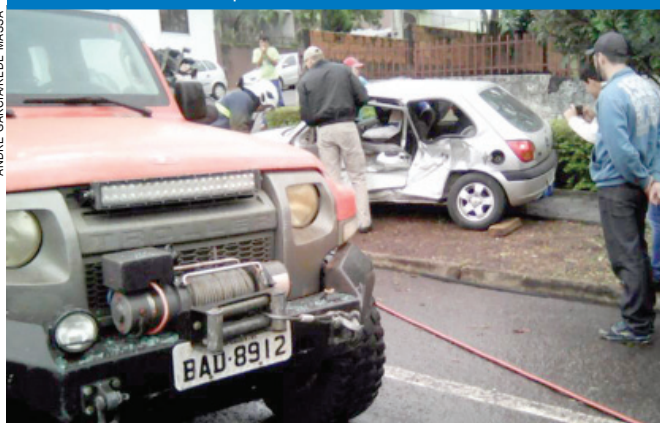

ANDRÉ GARCIA/REDE MASSA

Um acidente envolvendo um carro e uma camionete deixou três pessoas feridas na manhã de ontem, em Cascavel. As vítimas eram ocupantes de um Ford Fiesta atingido por um Troller T4 no cruzamento das ruas Belo Horizonte e Rua Souza Naves. Camila Shimidt, de 20 anos, foi atendida pelo Siate e encaminhada ao Hospital Universitário com ferimentos graves. Já Maíra Lorenzatto, de 20 anos, e Iago Felipe dos Santos, de 22, foram levados à UPA Venéza com ferimentos moderados.

**PRF intensifica fiscalização até domingo**

**Curitiba** - A PRF (Polícia Rodoviária Federal) deu início ontem, em todo o Paraná, à edição 2016 da Operação Independência. Apesar de o feriado cair em uma quarta-feira e não ser prolongado, a corporação decidiu intensificar a fiscalização no Estado inteiro pelo fato de amanhã ser feriado municipal em Curitiba.

Dessa forma, ações visando à segurança nas estradas federais que cortam todo o Estado serão realizadas até domingo, com prioridade para o combate ao excesso de velocidade, à embriaguez ao volante e às ultrapassagens irregulares. Durante a mesma operação do ano passado, que durou quatro dias, nove pessoas morreram nas rodovias federais paranaenses e outras 185 ficaram feridas num total de 170 acidentes.

**RODOVIAS ESTADUAIS**

Nas estradas estaduais, o BPRV (Batalhão de Polícia Rodoviária) também decidiu intensificar as ações de fiscalização. A Operação Independência 2016 iniciou ontem e seguirá até a manhã de segunda-feira. A corporação é responsável pelo policiamento de 12 mil quilômetros de rodovias.

**Estupro**

Um idoso de 61 anos foi preso pela Polícia Civil de Foz do Iguaçu ontem de manhã, no Jardim Curitiba, em cumprimento a um mandado de prisão pelo crime de estupro de vulnerável expedido pela Vara de Crimes contra Crianças. Já condenado a 12 anos e seis meses em regime fechado, ele foi levado diretamente para a Cadeia Pública Laudemir Neves.

**Maconha**

Policiais militares do BPFron (Batalhão de Polícia de Fronteira) apreenderam na noite de segunda-feira mais 13 quilos de maconha. A droga era transportada em um ônibus da linha Campo Grande (MS) a Florianópolis (SC) abordado na rodoviária de Marechal Cândido Rondon. Um jovem de 18 anos assumiu ser dono da maconha e relatou que a levaria para Balneário Camboriú (SC).

**PR-317**

Ermani Alves da Cunha, de 27 anos, ficou ferido em acidente ontem de madrugada na PR-317, entre Toledo e Assis Chateaubriand, ao colidir a Fiat Strada que conduzia em um caminhão. Ermani foi atendido pelo Siate e encaminhado ao hospital com ferimentos leves. Após a colisão o caminhão tombou, espalhando parte da carga na pista.

**Cigarros**

A PRF (Polícia Rodoviária Federal) de Santa Terezinha de Itaipu apreendeu ontem um Gol carregado de cigarros contrabandeados. Após perseguição pela BR-277, o motorista abandonou o veículo às margens da rodovia e fugiu a pé.

**Detidos**

Cinco pessoas foram detidas por policiais militares do Pelotão de Choque segunda-feira, no Bairro Santa Cruz, em Cascavel. Eles estavam em um abordado na Rua Tupis e dentro do qual foram encontrados um revólver calibre 38 munição, um simulacro, radiocomunicadores e toucas balaclavas.

**Reforço**

As primeiras 50 viaturas da Polícia Militar que vão reforçar o trabalho de patrulhamento ostensivo em Curitiba e região Metropolitana chegaram ontem e começarão a circular ainda nesta semana. Ao todo, 200 viaturas serão entregues durante todo o mês de setembro. E outras mil já estão sendo adquiridas para reforçar o policiamento no interior.



**DEIXAR VOCÊ TRANQUILO ...A NOSSA ESPECIALIDADE.**

Serviços Especiais  
Segurança Patrimonial  
Segurança Eletrônica  
Segurança Pessoal

**45 3222-5888**

www.embrasilseguranca.com.br

Rua Salgado Fº, 1493 - Neva Cascavel - PR



## TV TUDO

### Muito do mesmo

Xuxa à parte, é hora da Record cuidar melhor da sua programação. Arejar a sua grade. Hoje o que sobra, nos seus mais diversos horários, é o excesso da pieguice. Assistencialismo e choro o tempo todo. Quem aguenta isso?

### Nuvem de lágrimas

A impressão que se tem é que, hoje, na Record, existe um diretor para todos os seus programas, porque o modelo é único. Aqui já se falou, mudam apenas os apresentadores, porque não existe variação nenhuma no conteúdo. Veja o caso do Rodrigo Faro. Antes ele fazia um sábado alegre, se fantasiando e dançando; na mudança para o domingo, entrou na onda do choro.

### Barraco

Ana Paula Tabalipa, após vários trabalhos na Record, gravou uma rápida participação em "Sol Nascente", na Globo. Mas muito rápida mesmo. Na cena, prevista para o capítulo 15, ela dá em cima de Mário, Bruno Gagliasso, e arma um barraco com o marido ciumento dela.

### Série de despedida

Durante toda semana, o "Jornal da Band" está apresentando uma série especial de reportagens, sob o título "Mulheres - Um Grito Contra a Violência". Este foi o último trabalho da Aline Midlej na casa, antes da sua contratação pelo GloboNews.

### Tudo certo

A jornalista Ana Paula Couto está no mercado, sempre se colocando de maneira muito elegante sobre os reais motivos que a levaram a deixar a Rede TV!. Nada além, segundo ela, de uma relação profissional que não combinou e de um passado que não volta.

### Foi e voltou

Otaviano Costa apresentou o "BR Day", domingo, em Nova York, e já na segunda-feira estava a postos na apresentação do "Video Show". Saiu do aeroporto direto para o Projac. Sem escalas.

### Aquilo mesmo

Bem de acordo com o aqui já se falou, Maria Fernanda Cândido e a Globo estão muito próximos de um acordo. Na verdade, tudo que precisava já foi conversado, restando apenas a assinatura do contrato. É certo que ela irá reaparecer numa das próximas novelas das 21 horas. Só se faz segredo sobre qual será.

## Canal I

# Futuro do programa da Xuxa está em discussão na Record

Por: Flávio Ricco

Colaboração: José Carlos Nery

Ainda está muito dividida a questão da mudança de dia do programa da Xuxa. Embora não se manifeste oficialmente sobre isso, sabe-se que o desejo da apresentadora é o de sair o mais rapidamente possível das noites de segunda-feira. Dependesse dela e dos seus mais próximos, há muito tempo essa troca já teria ocorrido, por se entender que a grande questão, e aquilo que trava melhores resultados, sempre foi o dia. A direção da Record, no entanto, tem

sérias dúvidas quanto a isso. Há o entendimento que a simples passagem para a tarde de sábado, como cogitado, poderá apresentar um resultado ainda pior. As duas partes, no entanto, têm avaliações semelhantes quanto à necessidade de mexer no programa e se investir em formatos mais ajustados às próprias características da apresentadora. Que tenham mais a sua cara. São decisões que serão tomadas no decorrer dos próximos dias, porque todos entendem que não há mais tempo a perder. Continuar como está será o fim. E um fim dos mais tristes.

## bate-rebate

- O "De Cara", da FM O Dia, Rio, apresentado pelo Leo Dias, acaba de ser escolhido como "Melhor Programa de Rádio do Brasil" na categoria Entretenimento, conferido pelo Prêmio Jovem Brasileiro...
- ... Na série "Justiça" também está sendo assim.
- São de impressionar as chamadas de "Supermax", estreia da Globo, no dia 20...
- ... Outro destaque, na mesma série, é o trabalho de cenografia desenvolvido por Cláudio Domingos...
- ... Em "Supermax", para tristeza do labirinto, o uso da steadicam - câmera acoplada ao corpo do operador - será explorado em seu limite máximo.
- Record desmente interesse no Wolf Maya. Wolf Maya não confirma qualquer conversa com a Record. Então pronto.
- ... A entrega vai acontecer no Anhembi, em São Paulo, no próximo dia 25.
- Flávia Alessandra terminou "Éta Mundo Bom!", mas já é disputada por duas próximas novelas...
- ... Informa-se, no entanto, que ainda não foi confirmada nenhuma reserva para o seu nome.
- Gravações do próximo "Tá no Ar" começam no mês que vem...
- ... Com o "Adnight" em cartaz, Marcelo Adnet será obrigado a se dividir entre os dois.

## c'est fini

A Globo está mais rigorosa quanto aos atores aparecerem, ao mesmo tempo, em alguma novela e em trabalhos nos canais pagos. Todos já foram avisados que isto deve ser evitado. Como já foi escrito por aqui, trata-se de algo que deve prevalecer até nos casos dos canais da Globosat. Ficamos assim. Tchau!

**Sexo é vida**  
E A VIDA NÃO PODE ESPERAR



**DIFICULDADE DE EREÇÃO E EJACULAÇÃO PRECOCE TÊM TRATAMENTO MÉDICO**

1 MILHÃO DE HOMENS ATENDIDOS NO MUNDO

**NÃO ESPERE MAIS**

LIGUE AGORA | **0800 205 1900** | SIGILO ABSOLUTO

Responsável Técnico:  
Dr. Reginaldo Sobal - CRM: 38007

**BOSTON**  
MEDICAL GROUP  
LÍDER EM SAÚDE SEXUAL MASCULINA



## Não deixe seu tanque entrar na reserva!

A **DIAL** garante o combustível para o seu posto ou TRR. Gasolina e Diesel fornecidos pela Petróleo Brasileiro S/A. Agilidade na entrega, com frota própria.



(45) 3224-6363



Dial Distribuição Abastecimento e Logística Ltda.  
Rodovia BR 277, Km 600 - Cascavel - PR



morya.

**PROMOÇÃO**  
**QUANDO VÊ**  
**POUPOU**  
**QUANDO VÊ**  
**GANHOU**  
**SICREDI**

**GRANDE PRÊMIO FINAL DE**  
**MEIO MILHÃO\***

**20**  
**SORTEIOS**  
**DE \$ 2 MIL**  
**TODO MÊS.\***

**CONCORRA A PRÊMIOS EM DINHEIRO.**

Deposite na poupança e ganhe números da sorte para concorrer pela Loteria Federal.

**POUPANÇA PROGRAMADA = NÚMEROS DA SORTE EM DOBRO**

Serão 5 meses de promoção.  
Acompanhe em [www.quandoveganhou.com.br](http://www.quandoveganhou.com.br).

\*Título da modalidade Incentivo emitido pela Icatu Capitalização S/A, CNPJ/MF nº 74.267.170/0001-73, Processo SUSEP nº 15414.900208/2016-10 e 15414.900130/2013-82. A aprovação deste título pela SUSEP não implica, por parte da Autarquia, incentivo ou recomendação à sua aquisição, representando, exclusivamente, sua adequação às normas em vigor. Serviço de Informação ao Cidadão SUSEP: 0800 021 84 84 (dias úteis, das 9h30 às 17h) ou [www.susep.gov.br](http://www.susep.gov.br). Ouvidoria Icatu Seguros: 0800 286 0047. Promoção válida durante o período de 1º/06 a 29/10/2016, para os associados da cooperativa Central Sicredi (PROSP/RI). Consulte cooperativas participantes, regulamento completo da promoção e condições de contratação nas unidades de atendimento participantes e através do site [www.quandoveganhou.com.br](http://www.quandoveganhou.com.br). Imagens meramente ilustrativas. SAC Sicredi - 0800 724 7220 / Deficientes Auditivos ou de Fala - 0800 724 0525. Ouvidoria Sicredi - 0800 646 2519 e Fale Conosco no site da promoção.

**BUSCANDO UM PACOTE DE VIAGEM?**  
**VENHA PARA LINE SUL!**

45 3306-2870 / [www.linesul.com.br](http://www.linesul.com.br) / 45 9828-5794

**Pérola do dia**

“Ideal seria que todas as pessoas soubessem amar o tanto que sabem fingir”.  
Bob Marley

# Rose Bracht

social@oparana.com.br

**Infame**

Mulher briga por três razões: TPM, raiva e porque sim!



**Roberta Fettback e Jhessica Langaro em noite de festa**

**Na agenda**

O Escritor e médico-psiquiatra Augusto Cury tem viagem marcada para Cascavel na próxima segunda-feira. Atendendo convite da Uniatic - Universidade Corporativa Empresarial da Acic, ele vem proferir a primeira palestra do ciclo Conexão Empresarial 2016, ocasião em que abordará o tema “A arte de lidar com pessoas”. O evento tem início marcado para as 19h30 e vai movimentar o Teatro Municipal.

**Aniversariantes**

◆ **Quarta-feira:** Adriani Frederico, Eduardo Frederico Felipe, Adriana dos Santos, Neivo Angnes, Janete Gasperin, Cléia Kazmierski, Rafael Reami Vieira, George Nunes, Otávio Mendonça, Liliane Prestes de Rezende, Claudio Amaral, Rafael Felipe Antunes, Itacir Antonio Mattje, Inez Menegali, Sandra Mara Xavier, Olavo Figueiredo, Carlos Borges Sobrinho, Eloá Martins, Agnes Silveira.  
◆ **Quinta-feira:** Humberto Fagundes Tinoco, Ademar Alves de Almeida, José Joaquim de Oliveira, João Luiz Scanele, Gisela Garcia Galletto, Salazar Barreiros Junior, Giani Lanzarini da Rosa Lima, Giuliano Roberto Campiol, Tania Mara Ferrer, Carlos Humberto Nery, Andre Vinicius dos Santos, Dayane Santos Costa, Bruno Hermes, Alexandre Martins Moura.

**Temporo**

Leva a assinatura do Movimento de Cursilhos da Cristandade da Igreja Católica a promoção do jantar à base de strogonoff marcado para este sábado, no salão paroquial da Igreja Nossa Senhora de Fátima, na Vila Cancelli. O ágape tem como objetivo arrecadar fundos para a viagem que jovens cursilhistas farão ao Santuário de Nossa Senhora Aparecida, onde serão comemorados os 300 anos da Aparição da Santa.



**Bodas de Prata: João Carlos e Elizete Santos, que comemoram hoje 25 anos de casados**

**Ciranda social**

Festejando estreia de idade nova, Eleonora Chaves de Oliveira recebe amigas hoje para um coquetel.

◆ Está marcado para sexta-feira o bazar beneficente, com venda de roupas, calçados e móveis em geral, que o Cemic realizará entre as 9h e 16h.

◆ Lara e Douglas Lopes aguardam a visita da cegonha.



**Beleza pura: Eloisa Hoffmann Rozetti, eleita Miss Cascavel 2017 em concurso produzido semana passada no Anfiteatro Emir Sfair**

**DIGISTAR**  
PAIXÃO POR INOVAR

**PABX Digistar liga você à novas oportunidades!**

**SOLUÇÕES QUE GERAM ECONOMIA**

- PABX com até 482 portas;
- Tecnologia Digital e IP;
- Roteador Básico ou Avançado;
- Módulo GSM integrado;
- Consulta Portabilidade;
- Gerenciamento e Diagnóstico Remoto;
- Software de Gestão: Virtual Key System e muito mais.

**flextel** soluções

**Flextel Soluções.**  
Rua Cassiano Jorge Fernandes 1068  
Parque São Paulo - Cascavel- PR  
Fone (45) 3225-1033

**PLASTIVEL**

Indústria de Plásticos Cascavel Ltda  
Sacos, Sacolas, Filmes Técnicos,  
Embalagens Plásticas Personalizadas.

**Fone/Fax:**  
45.3038-4358 / 3035-4360  
9969 4414

www.plastivel.com.br  
**BR 277 KM 596**  
**Cascavel - Paraná**

## Corrida do Milhão

Mais uma edição da Corrida do Milhão da Stock Car será disputada neste fim de semana. A programação começará na sexta-feira, com treinos livres a partir das 13h55. O treino classificatório acontecerá no sábado, com início às 12h e transmissão ao vivo do Sportv. A corrida será no domingo, com largada às 10h e transmissão ao vivo da TV Globo.



# Decisão

**Paranaense de Arrancada 201 metros**

INGRESSOS: R\$ 15 POR DIA  
R\$ 20 PARA OS DOIS DIAS

CREDENCIAIS: R\$ 50 PARA OS DOIS DIAS

**Dias 24 e 25/9**  
A partir das 9h

**Autódromo Zilmar Beux - Cascavel - PR**



## Panorâmica

Imaginologia Odontológica

Serviços de Radiologia  
Tomografia Computadorizada  
Documentação Odontológica

Rua Antonina nº 1971 - Cascavel PR  
45 3224 5662  
www.panoramicaraiosx.com.br



## JACK'S

Wash Motorcycles  
Cascavel-PR

**Lavagem, Polimento,  
Manutenção e Troca de Óleo**  
(motos)

Fone: (45)3037-3902 e (45) 9960-4743  
Rua Rio de Janeiro, 1677 - Cascavel - PR



## Casas Brasil

Confeções, Cama  
Mesa e Banho

Charme para  
você e conforto  
para sua família

Assis Chateaubriand  
Av. Tupáss, 2.547  
Fone (45) 3528-6456

Toledo  
Rua Barão do  
Rio Branco, 1.132  
Fone (45) 3277-1923



## ótica curitiba

DESDE 1984

www.otiacuritiba.com.br



COMPOSTO DE  
**ERVA MATE**  
**FOLHA VERDE**

Fone: (45) 3224-3435  
folhaverde@folhaverde.ind.br



## CASA WIRELESS

DISTRIBUIDOR AUTORIZADO

AMERICA • AMERICA BOX  
Shopping Vendôme, 5º Piso  
www.casawireless.com.py



## Auto Posto MAÇARICO

Campeão em atendimento  
Fone (45) 3223-1338

Av. Brasil, 5.276 - Cascavel - PR

# Magnabosco e Peres são os vencedores do Paranaense

A 3ª e decisiva etapa do Campeonato Paranaense de Velocidade, disputada sábado e domingo no Autódromo Zilmar Beux, em Cascavel, foi uma das melhores dos últimos anos, com disputas emocionantes em todas as voltas. O domínio da etapa foi do cascavelense Thiago Klein na categoria Marcas e do curitibano Rafael Barranco na Turismo. Eles largaram na pole position e lideraram de ponta a ponta as provas do sábado e do domingo.

Klein venceu a Marcas tendo como segundo colocado o também cascavelense Leandro Zandoná. Gustavo Magnabosco, de Catanduvas-SC, se classificou na terceira co-

locação, seguido de Edson Bueno (Curitiba), Paulo Bento (Cascavel) e Richard Hendrich (Timbó-SC), que fecham as seis primeiras colocações da etapa.

Barranco conquistou a vitória da categoria Turismo, seguido de Edson Campana/Leonardo Kowalski (Curitiba), Wilians Peres (Pinhais), Carlos Vaz/Marcelo Cordeiro (Ponta Grossa).

Marcelo Pauvels (São Bento-SC) e José Bueno/João Godoy (Curitiba).

Após a bandeirada final, a etapa de Cascavel consagrou Gustavo Magnabosco como campeão da categoria Marcas e Wilians Peres como campeão da Turismo. A classificação final das duas categorias será divulgada ainda nesta semana pelo Departamento Técnico da FPrA.

## FÓRMULA

A categoria Fórmula do Paranaense terá mais uma etapa nos dias 19 e 20 de novembro, em Curitiba. Na etapa de Cascavel, com a participação exclusiva de curitibanos, a vitória foi de Airton Santos, com Luís Zimermann em segundo, Marco dias em terceiro e Edson Silva em quarto.



Gustavo Magnabosco confirmou o título da categoria Marcas com o segundo lugar na etapa de Cascavel



Wilians Peres se sagrou campeão da categoria Turismo ao fim de uma temporada fantástica

## Ebrahim

O curitibano Pedro Ebrahim conclui hoje o seu programa de treinos no Kartódromo Delci Damian com vistas ao Campeonato Paranaense de Kart, que será disputado de 15 a 17 deste mês.

## Fechado

A partir de amanhã o Kartódromo Delci Damian estará fechado e só reabrirá o dia 15 para os treinos oficiais do Campeonato Paranaense de Kart. Durante esse período as instalações passarão por melhorias, com pintura e reparos nas zebras.

## Myasava

Gustavo Myasava disputou sábado e domingo a etapa de encerramento do Campeonato Metropolitano de Marcas de Cascavel e, mesmo tendo como principal objetivo desenvolver o Celta da equipe Drugovich Peças/Noma/Flabon Têxtil para a Cascavel de Ouro, obteve um excelente quinto lugar na categoria Marcas A.

## Confirmação

Depois de conquistar o título do Campeonato Paranaense de Marcas, o catarinense Gustavo Magnabosco confirmou sua participação na Cascavel de Ouro, a ser disputada no dia 23 de outubro, no Autódromo Zilmar Beux. Ele terá como parceiro o também catarinense Davi Dal Pizzol. Magnabosco é tricampeão do Paranaense de Marcas e Dal Pizzol é tricampeão do Metropolitano de Curitiba.



## INSPEL

**Inspeção  
Veicular  
de Cascavel**

Fone: (45) 3326-9303  
Av: Tancredo Neves, 2608  
Cascavel - PR



Garantia de fábrica

## NEW HOLLAND

AGRICULTURE

CONSÓRCIO  
Av. Brasil, 3.025 - Fone (45) 2101-3333  
São Cristóvão - Cascavel - PR



## Damian Auto Center

A primeira loja de pneus de Cascavel

- ALINHAMENTO
- BALANCEAMENTO

(NO LOCAL)

Revendedor autorizado Trava Carneiro  
Av. Brasil, 4518 - Fone (45) 3223-6363  
Cascavel - PR



## ACDelco

**FREEDOM**



## Itaipu

água mineral

**DISK ÁGUA**  
(45) 3226 0544

**Dilema para Bernardinho**

Ainda sem definir oficialmente seu futuro, o técnico Bernardinho vive o dilema entre seguir à frente da seleção masculina de vôlei de Brasil para mais um ciclo olímpico - está há 15 anos no comando do time - e se dedicar exclusivamente à equipe de vôlei feminino do Rexona, que ganhou as últimas nove edições da Superliga Nacional. Os patrocinadores do time carioca exigem a dedicação do treinador no dia a dia do grupo.

**Substituto natural**

Bernadinho alega cansaço e desgaste após tanto tempo à frente da seleção brasileira, mas mesmo que opte por sair do comando não deverá ficar tão distante. Isso porque o principal candidato a substituí-lo na seleção é seu auxiliar técnico Rubinho, indicado justamente por ele.

**Brasileirão**

# Atlético-PR e clássico carioca abrem a rodada

**Rio de Janeiro** - Após mais de dez dias de folga, a programação da Série A do Campeonato Brasileiro volta com tudo neste feriado de 7 de setembro. Dentre os jogos marcados para esta quarta-feira estão dois clássicos e os compromissos da dupla Athletiba. O Atlético-PR, aliás, abre a 23ª rodada às 16h, diante do Figueirense, no Orlando Scarpelli, em Florianópolis (SC).

O Furacão é nono colocado com 33 pontos, a quatro do G4, e o Figueira é o 18º com

24, a dois de sair do Z4. Para este jogo, no qual os três pontos são imprescindíveis para as duas equipes, o técnico Paulo Autuori faz mistério quanto à escalação do Atlético. O certo é que Weverton, com a seleção, e Thiago Heleno, suspenso, desfalcam a defesa e que o lateral-esquerdo Sidcley volta de suspensão para pressionar o substituto Nicolas, elogiado pelo treinador na vitória contra o Botafogo.

Outros dois jogos estão marcados para as 16h desta quarta-feira. Além de Santa Cruz e Chapecoense, se enfrentam nesse horário Botafogo e Fluminense. O Glorioso é o 11º na tabela com 29 pontos, cinco acima do Z4, e o Flu é o 8º com 34, a três do G4. No time alvinegro, o técnico Jair Ventura não conta com os lesionados Luis Ricardo, Fernandes e Lindoso nem com o suspenso Emerson. No Fluminense, Levir Culpi tem o retorno de Gum.

# Coritiba x Grêmio é partida decisiva

**Curitiba** - Além dos três jogos com início às 16h, a 23ª rodada do Brasileirão terá outras três partidas hoje, todas com início às 21h45: Coritiba x Grêmio, Palmeiras x São Paulo e Flamengo x Ponte Preta.

No Couto Pereira, o Coxa, 16º na tabela com 26 pontos e a dois do Z4, busca pontos preciosos diante de um "mordido" Imortal, que perdeu a chance de voltar ao G4 com o tropeço na partida atrasada diante do Botafogo.

Para pontuar pelo quinto jogo seguido, o time paranaense conta com os retornos de Dodô e Evandro, de volta da

seleção sub-20. Mas o técnico Paulo Carpegiani faz mistério, mas não deve contar com Kleber, Kazim, Ruy e Gonzáles, entregues ao departamento médico, nem com Edinho, suspenso.

No Grêmio, que venceu apenas uma vez nos últimos seis jogos, todo reforço é bem vindo. Tanto que Roger Machado deve ter os retornos de Marcelo Grohe e Pedro Geromel, que chegam da seleção brasileira na manhã desta quarta para se juntar ao grupo. Bolaños, entretanto, não estará à disposição já que

jogou ontem à noite no Peru com a seleção do Equador.

**CHOQUE-REI**

Em momentos distintos, Palmeiras e São Paulo fazem clássico paulista com casa cheia no Allianz Parque esta noite. Cinco dos seis setores do estádio tiveram as entradas esgotadas ontem, totalizando 37 mil lugares - apenas a torcida palmeirense terá acesso à arena. Mesmo tendo jogado ontem pela seleção, Gabriel Jesus deve estar à disposição do treinador. Já o São Paulo sofre com desfalques. Mena (Chile) e Cueva (Peru) defenderam seus países ontem pelas Eliminatórias, Buffarini está suspenso e Bruno machucado. Já o departamento médico segue lotado com as presenças de Breno, Ytalo, Lucas Fernandes e Wellington.

SÉRIE A								
Time	P	J	V	E	D	GP	GC	SG
1º Palmeiras	43	22	13	4	5	40	22	18
2º Flamengo	40	22	12	4	6	28	22	6
3º Atlético-MG	39	22	11	6	5	35	29	6
4º Corinthians	37	22	11	4	7	30	21	9
5º Santos	36	22	11	3	8	36	20	16
6º Grêmio	36	22	10	6	6	32	24	8
7º Ponte Preta	34	22	10	4	8	29	33	-4
8º Fluminense	34	22	9	7	6	25	22	3
9º Atlético-PR	33	22	10	3	9	21	20	1
10º Chapecoense	30	22	7	9	6	31	37	-6
11º Botafogo	29	22	8	5	9	29	31	-2
12º São Paulo	28	22	7	7	8	22	22	0
13º Sport	27	22	7	6	9	31	33	-2
14º Cruzeiro	26	22	7	5	10	30	35	-5
15º Vitória	26	22	6	8	8	29	33	-4
16º Coritiba	26	22	6	8	8	25	29	-4
17º Internacional	24	22	6	6	10	23	26	-3
18º Figueirense	24	22	5	9	8	20	27	-7
19º Santa Cruz	19	22	5	4	13	22	31	-9
20º América-MG	13	22	3	4	15	18	35	-17

23ª RODADA	
Hoje	
16h	Botafogo x Fluminense
16h	Santa Cruz x Chapecoense
16h	Figueirense x Atlético-PR
19h30	Atlético-MG x Vitória
21h45	Flamengo x Ponte Preta
21h45	Palmeiras x São Paulo
21h45	Coritiba x Grêmio
Amanhã	
19h30	Corinthians x Sport
21h	Internacional x Santos
21h	América-MG x Cruzeiro

BRASILEIRÃO SÉRIE A	
16h	Botafogo x Fluminense
16h	Figueirense x Atlético-PR
16h	Santa Cruz x Chapecoense
19h30	Atlético-MG x Vitória
21h45	Flamengo x Ponte Preta
21h45	Palmeiras x São Paulo
21h45	Coritiba x Grêmio

**panorama esportivo**

**Na TV**

Com outros duelos interessantes marcados para a noite de hoje, a TV Globo, detentora dos direitos do Brasileirão, optou por transmitir em rede aberta o duelo entre Flamengo e Ponte Preta. Ainda sobre a programação da Parolimpiada, a cobertura da Parolimpiada não será tão intensa como foi a dos Jogos Olímpicos. Na rede aberta, alguns dos principais repórteres se dedicarão a buscar as histórias mais inspiradoras entre os competidores. As provas importantes dos esportes mais tradicionais, como a natação e o atletismo, poderão ser exibidas em flashes ao vivo.

**Reforços**

O Paraná Clube anunciou ontem a contratação de mais dois jogadores: o volante Wellington Reis, emprestado pelo J.Malucelli, e o lateral-direito Lucas Taylor, que chegam até o fim da temporada 2016. Ambos ainda precisam ser regularizados para poder jogar. Lucas Taylor, 21 anos, foi revelado pelo Palmeiras e estava emprestado ao Criciúma até ter seu contrato rescindido no mês de agosto. Ele chega para suprir o elenco numa posição que hoje tem apenas Diego Tavares, considerado titular absoluto.

**Quinta-feira**

A 23ª rodada do Brasileirão será encerrada amanhã com outros três jogos: Corinthians x Sport, às 19h30, e Internacional x Santos e América-MG x Cruzeiro, às 21h. Em Itaquera, o Timão defende uma invencibilidade de mais de um ano para seguir no G4. Balbuena, suspenso, desfalca a equipe. Já Fagner, que estava na seleção, e Guilherme, com dores, são dúvidas. A novidade pode ser a estreia de Gustavo, reforço vindo do Criciúma.

**Inter x Santos**

No Inter, que busca encerrar a série de 14 jogos sem vencer na Série A, o técnico Celso Roth não contará amanhã com Rodrigo Dourado e Ariel, suspensos. No Santos, que tenta voltar ao G4, Thiago Maia cumprirá suspensão, enquanto Lucas Lima, de volta da seleção, é dúvida. Outra preocupação é com os pendurados Copeite, Renato, Ricardo Oliveira, Vitor Bueno, Victor Ferraz e Yuri, que podem ficar de fora do clássico de domingo com o Corinthians.

**Princesa dos Campos ENCOMENDAS**

SÃO PAULO  
SANTA CATARINA  
PARANÁ  
RIO GRANDE DO SUL

Entre em contato conosco pelo **0800 42 1000**, solicite a visita de um dos nossos consultores comerciais, e descubra o porque somos o melhor serviço de Encomendas do Sul do Brasil.

[/princesadoscampos](#) 0800 42 1000  
[www.princesadoscampos.com.br/encomendas](http://www.princesadoscampos.com.br/encomendas)

0800 42 1000 Princesa dos Campos Encomendas em SP • PR • SC • RS

**FLAMENGO**

Dos seis times com compromisso hoje à noite, o que teoricamente tem a missão mais amena é o Flamengo, que busca sua 10ª partida de invencibilidade e conta novamente com o "fator casa" em Cariacica (ES) para enfrentar a Ponte Preta. O rubro-negro carioca tem 100% de aproveitamento em cinco jogos como mandante na cidade capixaba. Vice-líder a três pontos do ponteiro Palmeiras, mas com pouca chance de assumir a ponta nesta rodada por causa do saldo de gols, o Flamengo só não conta com Ederson, lesionado, e Paulo Guerrero, com a seleção peruana.

Paraolimpíadas

# Emoções começam hoje com a festa de abertura

**Rio de Janeiro** – Iniciados em 1960 na cidade de Roma e inspirados em uma corrida de cadeirantes organizada 12 anos antes pelo médico alemão Ludwig Guttmann, os Jogos Paraolímpicos começam hoje em sua edição de número 15. A ideia de utilizar o esporte para tratar soldados mutilados na Segunda Guerra Mundial prosperou de tal forma que no Rio de Janeiro estarão competindo 4.350 atletas de 178 países e 23 modalidades.

Marcada para as 18h15, no Maracanã, a festa de abertura será um pouco mais curta que a da Olimpíada realizada na mesma cidade e transmitida na televisão apenas por canais por assinatura. A previsão é de que abertura dure cerca de 2h45 e depois dela os atletas irão se concentrar para o início oficial das disputas, amanhã – o término será dia 18.

Das 23 modalidades em dis-

puta, duas são novidades e vão estreiar no Brasil: canoagem e triatlo. Por sua vez, o futebol de 7 e a vela farão sua despedida do programa paraolímpico, já que foram excluídos

do programa para Tóquio 2020 por não se enquadrarem nas regras do Comitê Paraolímpico Internacional - suas vagas serão ocupadas pelo badminton e pelo taekwondo.



Daniel Dias é o maior medalhista do País, com 15 conquistas

## MAIS ESPORTES

Os outros esportes que distribuirão medalhas nos Jogos Paraolímpicos Rio 2016 são atletismo, basquete em cadeira de rodas, bocha, canoagem, ciclismo (estrada e pista), esgrima em cadeira de rodas, futebol de 5, goalbol, hipismo, judô, levantamento de peso, natação, remo, rúgbi em cadeira de rodas, tênis de mesa, tênis em cadeira de rodas, tiro, tiro com arco, triatlo e voleibol sentado.

## Shirlene Coelho será a porta-bandeira do Brasil

**Rio de Janeiro** - Campeã mundial e paraolímpica no lançamento de dardo, a goiana Shirlene Coelho será a porta-bandeira do Brasil na cerimônia de abertura dos Jogos Paraolímpicos Rio 2016, hoje.

Ela venceu a disputa com outros 17 atletas, todos homens, em votação com a participação dos 286 atletas que representarão o Brasil na competição. Com 20% dos votos, Shirlene ficou à frente inclusive do judoca Antônio Tenório (dono de cinco medalhas

em Jogos) e do velocista Yohansson Nascimento (ouro nos 200m em Londres 2012) e será a primeira mulher a conduzir a bandeira verde e amarela na Paraolimpíada.

Shirlene é a atual campeã paraolímpica na categoria F37/38 (para atletas com paralisia cerebral) no lançamento de dardo. Antes, em Pequim 2008, ela havia obtido a medalha de prata na modalidade. No Rio, disputará mais duas provas: o arremesso de peso e o lançamento de disco.

## Delegação anfitriã tem o top 5 como objetivo

**Rio de Janeiro** - Menos de um mês depois da campanha histórica na Olimpíada Rio 2016, a delegação brasileira quer também sua melhor marca nos Jogos Paraolímpicos. A meta é terminar no top 5 do ranking final.

A melhor participação brasileira até aqui foi há quatro anos, em Londres. Na ocasião, a equipe verde-amarela conseguiu a sétima colocação

na classificação geral com 43 medalhas, 21 delas de ouro.

Para superar a marca na edição do Rio, o Comitê Paraolímpico Brasileiro terá sua maior representatividade nos Jogos, com 287 atletas (185 homens e 102 mulheres) e pela primeira vez terá representantes em todas as modalidades. Em Londres o País inscreveu 182 atletas em 18 modalidades.

### CLIMATIZADORES



**Topclima**  
UM AR DE CONFORTO

**TOP 160**



**TOP 400**



**TOP 60**



**Linha Industrial, Comercial e Residencial. Consulte nossa fábrica.**

- CONFORTO TÉRMICO
- BAIXO CONSUMO DE ENERGIA
- MELHORA A UMIDADE DO AR
- MELHOR CUSTO X BENEFÍCIO

Telefone | Fax: (45) 3219-6899  
topclima@topclima.com.br  
topclima.com.br

Rodovia BR 277 - Km 589, 15255 | Cascavel - PR

CAPACITAÇÃO

## InteliGência RaciOnal

Sua Vida com Resultados Concretos

**CONTEÚDO PROGRAMÁTICO**

- Gestão Racional;
- Princípios da Inteligência Racional;
- Como acessar nossa Racionalidade;
- Gestão Estratégica do Pensamento Racional
- Introdução a PNL;
- PNL Evolutiva;
- Efeitos da PNL em:
  - Relações Humanas;
  - Gestão Emocional;
  - Conduta profissional;
  - Potencialidades;
  - Gestão de avaliação de cenários;
  - Análise de cenários cognitivos;
  - Processos motivacionais;
  - Liderança pessoal;
- Diretrizes da PNL no processo COGNITIVO;
- Gestão de Conflitos;
- Gestão de Resultados;
- Neuro Feedback.

Carga Horária: 32 horas  
Início: 17 de Setembro/2016  
Horário: 08:00 Horas  
Local: ACIC

Instrutor:  
**Claudinei Luis**  
NeuroCoach



Somente mudaremos a condição humana do indivíduo, se aumentarmos sua capacidade intelectual

Realização:  
**Interação**  
SOCIOTERAPIA E COACHING

Apóio/Parceiros:



### PREVISÃO DO TEMPO

**CASCAVEL**

Quarta 07/09/2016 Céu claro

Quinta 08/09/2016 Poucas nuvens

Sexta 09/09/2016 Poucas nuvens



Maringá max 19 min 06

Londrina max 19 min 06

Cascavel max 18 min 04

Foz do Iguaçu max 19 min 04

Curitiba max 16 min 03

Paranaguá max 20 min 12

CRESCENTE 09/09/08:48    CHEIA 16/09/16:05    MINGUANTE 23/09/06:56    NDA 30/09/21:11

### Loterias CAIXA

NOSSOS RESULTADOS SÃO INFORMATIVOS E NÃO SUBSTITUEM OS RESULTADOS OFICIAIS.

**FEDERAL**  
concurso 5107

1º prêmio 69.972  
2º prêmio 39.748  
3º prêmio 08.180  
4º prêmio 25.577  
5º prêmio 76.485

**DUPLA SENA**  
concurso 1539

1º sorteio 02 09 11 18 30 33  
2º sorteio 01 09 35 43 45 49

**LOTOMANIA**  
concurso 1689

03 08 09 15 26 34 40  
41 43 48 54 56 57  
60 64 70 76 87 91 98

**QUINA**  
concurso 4176

20 53 60 70 74

**LOTOFÁCIL**  
concurso 1407

01 02 04 05 06 07  
10 12 13 20 21

**TIMEMANIA**  
concurso 925

02 13 16 34  
55 77 78

**MEGASENA**  
concurso 1853

01 02 34 39 41 45  
22 23 24 25

TIME DO VASCO/RJ













ESTADO DO PARANÁ
MUNICÍPIO DE SÃO MIGUEL DO IGUAÇU
EXTRATO DO CONTRATO Nº 226/2016-PMSMI
DATA DE ASSINATURA DO CONTRATO: 30 de Agosto de 2016.

Table with 5 columns: Item, Descrição, Quantidade, Valor Unitário, Valor Total. Includes items for fabric, medical supplies, and cleaning products.

Table with 5 columns: Item, Descrição, Quantidade, Valor Unitário, Valor Total. Includes items for fabric, medical supplies, and cleaning products.

DO VALOR GLOBAL: R\$ 20.858,00 (vinte mil oitocentos e cinquenta e oito reais)
FORO: Comarca de São Miguel do Iguaçu, Estado do Paraná.

CI-1168576-E16

HOMOLOGAÇÃO DE PROCESSO

Homologa julgamento proferido pelo Pregoeiro e equipe de apoio do Processo Licitatório nº 04/2016, dando outras providências.

O Presidente do Consórcio Intermunicipal de Saúde Iguaçu, no uso de suas atribuições legais,

HOMOLOGA

Art. 1º - Fica homologado o julgamento proferido pelo Pregoeiro e equipe de apoio, sobre o Processo de Pregão Eletrônico nº 04/2016, que tem por objeto a aquisição de materiais, equipamentos, mobiliários e outros, para atendimento às redes de atenção à saúde...

Art. 2º - Fica adjudicado o objeto desta licitação em favor de:

- a) K.C.R. INDÚSTRIA E COMÉRCIO DE EQUIPAMENTOS EIRELI LTDA - EPP
b) METALIC MEDICAL PRODUTOS HOSPITALARES LTDA - EPP - CNPJ: 05.788.117/0001-03
c) LUCAS C. RUBEL - ME - CNPJ: 22.246.173/0001-27
d) FLC SUPRIMENTOS LTDA - ME - CNPJ: 22.371.010/0001-76
e) EQUIPOS COMERCIAL LTDA - ME - CNPJ: 11.674.540/0001-77
f) GUARANI MUSICAL INSTRUMENTOS MUSICAIS LTDA - EPP - CNPJ: 77.318.731/0001-04
g) OM3 REPRESENTAÇÕES COMERCIAIS EIRELI - ME - CNPJ: 22.192.121/0001-15
h) GIGANTE RECÉM NASCIDO LTDA - EPP - CNPJ: 62.413.869/0001-15,

Art. 3º - Pelo presente fica intimado o participante da licitação supramencionada, da decisão estabelecida nesta homologação.

Art. 4º - Essa homologação entrará em vigor na data de sua assinatura, revogadas as disposições em contrário.

Medianeira, 06 de setembro de 2016.

Adilto Luis Ferrari
Presidente
CI-1168572-E16

Table with 5 columns: Item, Descrição, Quantidade, Valor Unitário, Valor Total. Includes items for fabric, medical supplies, and cleaning products.

Table with 5 columns: Item, Descrição, Quantidade, Valor Unitário, Valor Total. Includes items for fabric, medical supplies, and cleaning products.

DO VALOR GLOBAL: R\$ 14.825,00 (quatorze mil oitocentos e trinta e cinco reais)
FORO: Comarca de São Miguel do Iguaçu, Estado do Paraná.

EXTRATO DO CONTRATO Nº 221/2016-PMSMI

DATA DE ASSINATURA DO CONTRATO: 30 de Agosto de 2016.
REFERÊNCIA: Pregão Presencial Nº 101/2016-PMSMI

CONTRATANTE: MUNICÍPIO DE SÃO MIGUEL DO IGUAÇU-PR
CONTRATADA: A.P. RODRIGUES S.L.C. RODRIGUES LTDA ME CNPJ Nº 05.495.541/0001-51

DO OBJETO: Aquisição de materiais gráficos para fazer frente às necessidades da Secretaria Municipal de Saúde...

Table with 5 columns: Item, Descrição, Quantidade, Valor Unitário, Valor Total. Includes items for stationery and printing services.

Table with 5 columns: Item, Descrição, Quantidade, Valor Unitário, Valor Total. Includes items for fabric, medical supplies, and cleaning products.

ESTADO DO PARANÁ
MUNICÍPIO DE SÃO MIGUEL DO IGUAÇU
EXTRATO DO CONTRATO Nº 207/2016-PMSMI
DATA DE ASSINATURA DO CONTRATO: 19 de Agosto de 2016.

CONTRATANTE: MUNICÍPIO DE SÃO MIGUEL DO IGUAÇU-PR
CONTRATADA: A.P. RODRIGUES S.L.C. RODRIGUES LTDA ME CNPJ Nº 05.495.541/0001-51

DO OBJETO: Aquisição de materiais gráficos para fazer frente às necessidades da Secretaria Municipal de Saúde...

Table with 5 columns: Item, Descrição, Quantidade, Valor Unitário, Valor Total. Includes items for stationery and printing services.

DO VALOR GLOBAL: R\$ 11.887,00 (onze mil oitocentos e oitenta e sete reais)
FORO: Comarca de São Miguel do Iguaçu, Estado do Paraná.

EXTRATO DO CONTRATO Nº 208/2016-PMSMI

DATA DE ASSINATURA DO CONTRATO: 19 de Agosto de 2016.
REFERÊNCIA: Pregão Eletrônico Nº 068/2016-PMSMI

CONTRATANTE: MUNICÍPIO DE SÃO MIGUEL DO IGUAÇU-PR
CONTRATADA: ALBGRAF FORMULÁRIOS CONTINUOS LTDA ME CNPJ Nº 05.965.049/0001-04

DO OBJETO: Aquisição de materiais gráficos para fazer frente às necessidades da Secretaria Municipal de Saúde...

Table with 5 columns: Item, Descrição, Quantidade, Valor Unitário, Valor Total. Includes items for stationery and printing services.

DO VALOR GLOBAL: R\$ 17.450,00 (dezoito mil quatrocentos e cinquenta e cinco reais)
FORO: Comarca de São Miguel do Iguaçu, Estado do Paraná.

Fundo Municipal de Saúde de Lindoeste
AV. Marechal Cândido Rondon, s/n - Telefax (45) 3237-1185
ERRATA EDITAL Nº 083/2016 - Pregão Presencial Nº 46/2016

Corrigindo as especificações do item constante do termo de referência do edital, no que tange ao prazo de entrega e especificação técnica conforme segue:

3.1.1. O veículo a ser adquirido deverá ser entregue no prazo máximo de (cinco) dias após autorização de fornecimento, no local indicado, a contar da data do seu recebimento.
3.1.2. O veículo a ser adquirido deverá ser entregue no prazo de no máximo trinta dias e no máximo 400 quilômetros das seguintes condições de funcionamento, no local indicado, a contar da data do seu recebimento.

3.1.3. Deve ser total mínimo de 8.000 kg, sendo a capacidade de peso do eixo dianteiro máxima de 3.200 kg e do eixo traseiro máxima 5.800 kg.

Lindoeste, 06 de setembro de 2016.
Polyanna Tibes
Pregoeira Municipal

Município de Lindoeste
E-mail: licitacao@certo.com.br
AV. Marechal Cândido Rondon, s/n - Telefax (45) 3237-8000
CEP 85826-000 - LINDOESTE - PARANÁ

TERMO DE HOMOLOGAÇÃO E ADJUDICAÇÃO DA DISPENSA DE LICITAÇÃO Nº 027/2016

Fica homologado o Processo Licitatório na forma de Dispensa, com fundamento no Artigo 24, inciso II, a favor de LOURIVAL SANTOS JORDAN ME, pessoa jurídica de direito privado, localizada na Avenida Cincos de Maio, 761- Centro, na cidade de Lindoeste, Estado do Paraná, inscrita no CNPJ nº 05.912.165/0001-53, que tem por objetivo a contratação de empresa especializada para prestação de serviços de solda para atendimento às necessidades das secretarias municipais, no valor global de R\$7.820,00 (sete mil reais).

Município de Lindoeste
E-mail: licitacao@certo.com.br
AV. Marechal Cândido Rondon, s/n - Telefax (45) 3237-8000
CEP 85826-000 - LINDOESTE - PARANÁ

TERMO DE HOMOLOGAÇÃO E ADJUDICAÇÃO DA DISPENSA DE LICITAÇÃO Nº 028/2016

Fica homologado o Processo Licitatório na forma de Dispensa, com fundamento no Artigo 24, inciso II, a favor de ANDERSON CRISTOVÃO REITER ME, pessoa jurídica de direito privado, localizada na Rua das Dalas 574-Setor Santa Luzia, Estado do Paraná, inscrita no CNPJ nº 05.506.037/0001-96 que tem por objetivo a contratação de empresa especializada para prestação de serviços de solda para atendimento às necessidades das secretarias municipais, no valor global de R\$7.000,00 (sete mil reais).

Município de Lindoeste
E-mail: licitacao@certo.com.br
AV. Marechal Cândido Rondon, s/n - Telefax (45) 3237-8000
CEP 85826-000 - LINDOESTE - PARANÁ

TERMO DE HOMOLOGAÇÃO E ADJUDICAÇÃO DA DISPENSA DE LICITAÇÃO Nº 029/2016

Fica homologado o Processo Licitatório na forma de Dispensa, com fundamento no Artigo 24, inciso II, a favor de ANDERSON CRISTOVÃO REITER ME, pessoa jurídica de direito privado, localizada na Rua das Dalas 574-Setor Santa Luzia, Estado do Paraná, inscrita no CNPJ nº 05.506.037/0001-96 que tem por objetivo a contratação de empresa especializada para prestação de serviços de solda para atendimento às necessidades das secretarias municipais, no valor global de R\$7.000,00 (sete mil reais).

Fundo Municipal de Saúde de Lindoeste
E-mail: pmsaude@certo.com.br
AV. Marechal Cândido Rondon, s/n - Telefax (45) 3237-1185
CEP 85826-000 - LINDOESTE - PARANÁ

EXTRATO DE CONTRATO Nº 113/2016
ESPECIE: PRESTACAO DE SERVIÇOS
LICITACAO: DISPENSA Nº 027/2016

CONTRATANTE: MUNICÍPIO DE LINDOESTE-PR
CONTRATADA: LOURIVAL SANTOS JORDAN ME CNPJ Nº 05.912.165/0001-53
OBJETO: Contratação de empresa especializada para prestação de serviços de solda para atendimento às necessidades das secretarias municipais

VALOR: R\$7.820,00 (sete mil oitocentos e vinte reais)
VIGENCIA: 30/12/2016
DATA: 06 de setembro de 2016.

Município de Vera Cruz do Oeste
E-mail: pmsaude@certo.com.br
AV. Marechal Cândido Rondon, s/n - Telefax (45) 3237-1185
CEP 85826-000 - LINDOESTE - PARANÁ

EXTRATO DE CONTRATO Nº 114/2016
ESPECIE: PRESTACAO DE SERVIÇOS
LICITACAO: DISPENSA Nº 028/2016

CONTRATANTE: MUNICÍPIO DE LINDOESTE-PR
CONTRATADA: ANDERSON CRISTOVÃO REITER ME - CNPJ Nº 05.506.037/0001-96
OBJETO: Contratação de empresa especializada para prestação de serviços de solda para atendimento às necessidades das secretarias municipais

VALOR: R\$7.000,00 (sete mil reais)
VIGENCIA: 30/12/2016
DATA: 06 de setembro de 2016.

Município de Vera Cruz do Oeste
E-mail: licitacao@certo.com.br
AV. Marechal Cândido Rondon, s/n - Telefax (45) 3237-8000
CEP 85826-000 - LINDOESTE - PARANÁ

TERMO DE HOMOLOGAÇÃO E ADJUDICAÇÃO DA DISPENSA DE LICITAÇÃO Nº 029/2016

Fica homologado o Processo Licitatório na forma de Dispensa, com fundamento no Artigo 24, inciso II, a favor de ANDERSON CRISTOVÃO REITER ME, pessoa jurídica de direito privado, localizada na Rua das Dalas 574-Setor Santa Luzia, Estado do Paraná, inscrita no CNPJ nº 05.506.037/0001-96 que tem por objetivo a contratação de empresa especializada para prestação de serviços de solda para atendimento às necessidades das secretarias municipais, no valor global de R\$7.000,00 (sete mil reais).

Prefeitura Municipal de Boa Vista da Aparecida
Estado do Paraná
CNPJ: 78.181.821/0001-01
Rua Rua Barbosa, 202 - Centro - Fone/Fax (45) 3287-8000
CEP 85645-000

DIÁRIO DE PREÇOS E LICITAÇÕES
EXTRATO ATAS - PREGÃO PRESENCIAL SRP 051/16 - PROCESSO Nº 076/16 Objeto: registro de preços para eventual aquisição de óleo lubrificantes, aditivos e fluidos de freio para veículos leves, caminhões, vans, ônibus, caminhões, máquinas pesadas e tratores agrícolas do Município de Vera Cruz do Oeste.

Prefeitura Municipal de Anahy - Edital de abertura de crédito adicional suplementar no valor de R\$ 30.000,00 (trinta mil reais) no orçamento vigente.

Município de Catanduvas - Edital de abertura de crédito adicional suplementar no valor de R\$ 40.000,00 (quarenta mil reais) no orçamento vigente.

PODER JUDICIÁRIO DO ESTADO DO PARANÁ - Edital de interdição de Angelo Rafaim - Justiça Gratuita.

PODER JUDICIÁRIO DO ESTADO DO PARANÁ - Edital para conhecimento de terceiros e interessados.

MUNICÍPIO DE CAPITÃO LEÔNIDAS MARQUES - PR - Edital de Tomada de Preços n.º 001/2016 para contratação de empresa para prestação de serviços especializados na adequação das instalações da CMEI do Bairro Primavera.

MUNICÍPIO DE CAPITÃO LEÔNIDAS MARQUES - PR - Edital de Tomada de Preços n.º 002/2016 para contratação de empresa para prestação de serviços especializados na adequação das instalações da CMEI do Bairro Primavera.

MUNICIPAL DE CAPITÃO LEÔNIDAS MARQUES-PR - Edital de Tomada de Preços n.º 003/2016 para contratação de empresa para fornecimento e instalação de madeiras de garapeira e acessórios.

MUNICÍPIO DE CAPITÃO LEÔNIDAS MARQUES - PR - Edital de Tomada de Preços n.º 002/2016 para contratação de empresa para fornecimento e instalação de madeiras de garapeira e acessórios.

REPÚBLICA FEDERATIVA DO BRASIL - Segundo Serviço de Registro de Imóveis - Edital de Intimação para Anúncia.

Município de Lindoeste - Portaria 111/2016 - Autorizar o lançamento de 01 e 1/2 (UMA E MEIA) diária para o funcionário Sr. JOÃO ALVES BATISTA.

Município de Lindoeste - Portaria 110/2016 - Autorizar o lançamento de 1/2 (MEIA) diária para a funcionária Sra. ELIANE DE FATIMA FILIPINI.

MUNICÍPIO DE CAPITÃO LEÔNIDAS MARQUES - PR - Termo Aditivo n.º 003/2016 - Contrato de Execução de Obra n.º 360/2015.

Prefeitura Municipal de Anahy - Edital de Tomada de Preços n.º 002/2016 para contratação de empresa para fornecimento e instalação de madeiras de garapeira e acessórios.

Prefeitura Municipal de Boa Vista da Aparecida - Decreto n.º 247/2016 - Autoriza o chamamento de candidatos aprovados no Concurso Público 001/2015.



# 18<sup>a</sup>

## MAIOR

CONSTRUTORA DO BRASIL

---









**Gaucha**  
imobiliária **VENDAS**

**Fone: 3225-1233 / 9933-9105 Fax 3333-8316**

RUA PERNAMBUCO, 54 - CENTRO

e-mail: [contato@imobiliariagaucha.com.br](mailto:contato@imobiliariagaucha.com.br) /  
[www.imobiliariagaucha.com.br](http://www.imobiliariagaucha.com.br)

**CASAS, SOBRADOS e APARTAMENTOS**

**SOBRADO COM 333,00M²**

Rua Goiás, Vila Simone, com 01 suíte master, 02 quartos, sala de jantar, sala de estar, escritório, bwc, copa, cozinha, lavabo, sacada, área de serviço, 04 vagas de garagem, aquecimento solar, churrasqueira, salão de festas, semi-mobiliado. R\$ 1.400.000,00, aceita imóvel em Toledo

**SOBRADO COM 397M²**

Rua Machado de Assis, Região do Lago I, 01 suíte master, 02 suítes, sala de jantar/estar, sala de TV, escritório, bwc, copa, cozinha, lavabo, 03 sacadas, área de serviço, 06 vagas de garagem, aquecimento, churrasqueira, depósito, piscina, salão de festas. valor CONSULTE-NOS

**CASA 180M²**

Rua Engenharia, 310, Jd Universitário, suíte, 2 qtos, sala jantar/estar, bwc, coz. área serv., 3 gar, churr., depósito, salão de festas. R\$ 385.000,00

**CASA COM 190M²**

Rua Sucuri, Residencial Roma - 01 suíte, 02 quartos, sala de jantar/estar, bwc, copa, cozinha, lavabo, dep. de empregada, área de serviço, 06 vagas de garagem, bwc empregada, churrasqueira, MOBILIADO. R\$ 500.000,00 - ACEITA IMÓVEL DE MENOR VALOR.

**SOBRADO COM 320M²**

Rua Tarquinio Joslin dos Santos, Jd Maria Luiza, com 01 suíte master, 01 suíte, 02 qtos, sala jantar/estar, sala TV, escrit, bwc, copa, coz, lav, sacada, dep emp, área serviço, 04 gars, aquec, semi-mobiliado. R\$ 1.050.000,00

**02 CASAS**

Rua Presidente Bernardes nº898, casa frente com 90,00m² em alvenaria com 03 quartos, sala estar, bwc, copa, cozinha, área de serviço, casa dos fundos com 100,00m² em madeira com 03 quartos, sala, cozinha bwc, lavanderia. R\$ 500.000,00

**CASA COM 742M²**

com 05 quitinetes(fundos), e uma sala comercial pequena (frente), Rua Antonina nº 265, Centro. R\$ 550.000,00

**ED. AUGUSTUS**

Com 180,00m², Rua da Bandeira 927, com 01 suíte, 02 quartos, sala de jantar/estar, cozinha, bwc, sacada com churrasqueira, área de serviço, 02 vagas de garagem. VALORES CONSULTE-NOS

**ED. CURITIBA RESIDENCE**

Rua Curitiba, Neva, 1º apart. c/ 100,30m², 2 qtos, 2 salas, lavabo, bwc, coz., lavand., sacada c/ churrasq. e 1 gar. ; 2º apart. 142,80m², suíte, 2 qtos, bwc, 2 salas, coz., lavand. e 2 gar, CONSULTE-NOS.

**ED. LE PRESTIGE 291,5M²**

R. Goiás, Country. Suíte Master, 2 suítes, 4 salas, lavabo, sacadas, cozinha, lavanderia, dep. empregada, depósito, 3 vagas de garagem, ótima área de lazer em amplo terreno. Valor R\$ 1.162.000,00

**ED TORRES DE LYON**

Com 118,00m², Rua Recife, Cozinha planejada, 01 suite, 02 quartos, Bwc, sala e copa conjugadas, lavanderia, 02 vagas de garagem. **R\$ 350.000,00**

**APTO COM 226M²**

Ed Porto Seguro, Rua Joao Pessoa, com 01 suite, 02 quartos, sala de jantar/estar, bwc, cozinha, lavabo, sacada, dep empregada com bwc, área de serviço, 02 garagens, aquecimento, depósito, sala de jogos, piscina, play ground, salão de festas, moveis embutidos. R\$600.000,00

**ED MARINI**

Com apartamentos de 145M² a 148M², 01 suite, -2 quartos, sala de jantar/estar, bwc, sacada com churrasqueira, área de serviço, 02 garagens, aquecimento, salão de festas. valores de R\$ 387.000,00 a R\$ 421.000,00.

**ED. JOÃO BATISTA CUNHA**

Com 167,51m - Rua Riachuelo 2420, Centro, com 01 suíte, 02 quartos, sala de jantar/estar, cozinha, sacada, área de serviço, 02 garagens, churrasqueira, depósito, piscina, play ground, salão de festa, mobiliado e decorado. R\$ 550.000,00.

**APARTAMENTO 81M²**

Residencial Lokatell, Rua Vitória, 1735, Neva, com 02 quartos, sala tv, bwc, cozinha, área de serviço, 01 garagem, churrasqueira, salão de festas. R\$ 198.000,00

**ED. ZARA**

Ed Zara, com áreas de 85,89m² a 93,00m², Rua Natal nº940, Centro, com 02 quartos, sala, cozinha, bwc, área de serviço, churrasqueira, 01 vaga de garagem. Valores a partir de R\$ 235.000,00.

**SALAS COMERCIAIS**

**BARRACÃO COMERCIAL COM 291M²**

Rua Nilo Peçanha, nº 90. Pq. São Paulo. R\$ 550.000,00 - aceita imóvel em Toledo

**MOTEL CASCATA, COM 700M, PR 484 KM 07**

Quedas do Iguaçu, com instalações completas(08 quartos), casa para residenciais, dependencia de funcionários, ótima lucratividade. R\$ 1.110.000,00

**SALA COMERCIAL COM 360M**

Construção em madeira com escritório e sala, Rua Flor da Serra, Guaruja, R\$250.000,00

**TERRENOS**

**LOTES NO CONDOMÍNIO JARDINS DE MONET**

Rua Eça de Queiroz, nº 35, Alto Alegre. Condomínio com infraestrutura completa, portaria 24h, área de festas equipada, piscina, espaço fitness, playground, espaço zen e jardins. Valores: Consulte-nos.

**LOTE 372M²**

com casa mista no fundo. Rua Itália, 1197, Jd. Europa, R\$ 140.000,00

**LOTE COM 469.90M²**

Rua Natal 2552, Tropical, com casa simples mais piscina fundo do lote, 03 quartos, sala estar, bwc, área de serviço. R\$ 530.000,00











# estrelícia

E D I F Í C I O

SUA NOVA CASA TEM MUITO  
MAIS DO QUE BELEZA



EM BREVE  
APARTAMENTO  
DECORADO



RUA DA BANDEIRA - 767



# edifício tulipa

MARQUE UMA VISITA PRONTO PARA MORAR  
APARTAMENTO DECORADO

**ULTIMAS  
UNIDADES**

RUA PARANÁ ESQUINA C/ SIQUEIRA CAMPOS - 742

Contato  
45 3223 2586  
45 9972 7215



Rua Washington Luiz, 77  
Parque São Paulo - Cascavel - PR  
[www.construtoraviverbem.com.br](http://www.construtoraviverbem.com.br)

VIVER BEM











PRONTO PARA MORAR



## RESIDENCIAL ROSENGARTEN

RUA 1º DE MAIO, 195 | NEVA

2 DORMS.  
90M2

3 DORMS.  
120M2

VISITE APARTAMENTO DECORADO

2 E 3 DORMITÓRIOS COM 1 OU 2 VAGAS DE GARAGEM



Central de Vendas:  
**(45) 3038.1515**  
**(45) 9112.1515**  
vendas@krum.com.br  
www.krum.com.br

# V. moretti

## Assessoria Imobiliária

Av. Brasil, 7515 - Ed. Moretti - TEL. (45) 3322-1515 www.vmoretti.com.br / e-mail: vmoretti@vmoretti.com.br

<p><b>TERRENO: FAG</b> – Rua João Padilha, nº284, c/ (14x40) 560m² ..... R\$300.000,00</p> <p><b>TERRENO:</b> Condomínio Residencial Trevo ..... Consulte-nos</p> <p><b>TERRENO: Região Norte – Loteamento Eco Park</b> com 201m² ..... Consulte-nos</p> <p><b>TERRENO: LOTEAMENTO VERONA</b> – Rua José Carlos Muffato, com (12x30) 360m² ..... R\$190.000,00</p> <p><b>TERRENO: FLORESTA</b> – Rua Uirapuru, com 300m², sobre o mesmo edificado uma casa com 01 suite, 01 quarto, sala, cozinha, banheiro, área de serviço, 01 vaga de garagem com aprox. 67,35 m² ..... R\$150.000,00</p> <p><b>TERRENO: BOA VISTA DA APARECIDA</b> – Condomínio Doce Vida com 1848,19m² ..... R\$150.000,00</p> <p><b>TERRENO: LOTEAMENTO FLORAIS DO PARANÁ</b> – Avenida Expresso Nordeste esquina com a Rua Panamá, com (10,24x25) 256m² ..... R\$125.000,00</p> <p><b>MEIO TERRENO – LOTEAMENTO BELMONTE</b> – Rua Miguel Moreira de Carvalho, com (5x25) 125m² ..... R\$78.000,00</p>		<p><b>garagem</b> ..... R\$750,00</p> <p><b>APTO:</b> Ed. Vila Firenze – Centro, Rua Manoel Ribas, nº2357, com 01 suite com armário, 02 quartos sendo 01 com armário, sala, cozinha com armário, banheiro, área de serviço, 01 vaga de garagem ..... R\$750,00</p> <p><b>APTO TERREO:</b> Centro - Rua Pio XII, nº2371, 02 quartos, sala, cozinha, área de serviço, 01 vaga de garagem ..... R\$720,00</p> <p><b>APTO:</b> Ed. Vitória - Alto Alegre, Rua: Vitória nº 2764, com 02 quartos, sala, cozinha, sacada, área de serviço, 01 vaga de garagem ..... R\$650,00</p> <p><b>APTO:</b> Res. Dom Pedro - Santa Cruz, Av. Tito Muffato, nº2077, 03 quartos, sala, cozinha, banheiro, área de serviço, 01 vaga de garagem ..... R\$600,00</p> <p><b>APTO:</b> Centro – Rua Carlos Gomes, nº4116, 1º pavimento, com 01 suite, 02 quartos, sala, coz., banheiro, área de serviço, 01 vaga de garagem ..... R\$600,00</p> <p><b>APTO:</b> Centro – Rua Rio de Janeiro, nº2731, com 02 quartos, sala e cozinha conjugada, banheiro, área de serviço, 01 vaga de garagem ..... R\$580,00</p> <p><b>APTO:</b> Ed. Almadem – Centro, Rua Rio Grande do Sul, nº2193, 01 quarto com armário, sala, sacada, cozinha, área de serviço, banheiro, 01 vaga de garagem ..... R\$550,00</p> <p><b>APTO:</b> Ed. Vitória - Alto Alegre, Rua: Vitória nº 2764, com 02 quartos, sala, cozinha, sacada, área de serviço, 01 vaga de garagem ..... R\$550,00</p> <p><b>APTO:</b> Maria Luiza – Rua Jaime Duarte Leal, nº711, com 02 quartos, sala, cozinha, banheiro, área de serviço, 01 vaga de garagem ..... R\$500,00</p> <p><b>QUITINETE:</b> Res. Gabarito – Jardim Universitário, Rua do Feitor, nº65, 01 quarto com sacada, sala, cozinha com armário, área de serviço, banheiro, 01 vaga de garagem ..... R\$380,00</p> <p><b>QUITINETE:</b> Res. Gabarito – Jardim Universitário, Rua do Feitor, nº65, 01 suite com sacada, sala, cozinha com armário, área de serviço, 01 vaga de garagem ..... R\$380,00</p> <p><b>QUITINETE:</b> Res. Gabarito – Jardim Universitário, Rua do Feitor, nº65, 01 quarto, sala, cozinha com armário, área de serviço, banheiro, 01 vaga de garagem ..... R\$370,00</p> <p><b>QUITINETE:</b> Res. Gabarito – Jardim Universitário, Rua do Feitor, nº65, 01 quarto, sala, cozinha com armário, área de serviço, banheiro, 01 vaga de garagem ..... R\$360,00</p>	
<p><b>APTO: Ed. Julia II</b> – Rua Souza Naves, nº4241, 03 suites, 01 suite master, sala de TV, lavabo, sala gourmet, cozinha, área de serviço, 03 vagas de garagem ..... R\$1.250.000,00</p> <p><b>APTO: Itapema</b> – SC, com área de aprox. 172,71m², 02 suites, 02 demi-suites, lavabo, living, coz., área de serviço, sacada com churrasqueira e área de split, vaga de garagem ..... R\$1.100.000,00</p> <p><b>APTO DUPLEX: Ed. Salgado Filho</b> – Rua Salgado Filho, com 01 suite, 02 quartos, sala e cozinha conjugada, área de serviço, terraço privativo com ofurô, salão de festa, 02 vagas de garagem ..... R\$700.000,00</p> <p><b>APTO: Residencial Vívace</b> – Rua Salgado Filho, com 01 suite master, 02 suites, sala, sacada com churrasqueira, cozinha, área de serviço, 02 vagas de garagem ..... R\$637.500,00</p> <p><b>APTO: Ed. Casablanca</b> – Rua Mato Grosso, Centro, 01 suite, 02 quartos, sala, cozinha com armários, banheiro social, dependência de empregada, área de serviço, 02 vagas de garagem ..... R\$480.000,00</p> <p><b>APTO: Ed. L' Essence</b> – Rua Manoel Ribas, Centro, 01 suite com sacada, 02 quartos, sala 02 ambientes, sacada com churrasqueira, cozinha, área de serviço, 02 vagas de garagem ..... R\$430.500,00</p> <p><b>APTO: Ed. Salgado Filho</b> – Rua Salgado Filho, com 01 suite, 02 quartos, sala e cozinha conjugada, sacada com churrasqueira, área de serviço, 02 vagas de garagem ..... R\$430.000,00</p> <p><b>APTO: Ed. Monte Real</b> – Rua Castro Alves, nº2215, com aprox. 178m², 01 suite com armários planejados, 02 quartos, sala 02 ambientes, cozinha com móveis planejados, banheiro social, área de serviço, escritório com armários, sacada fechada com blindex e móveis, 01 vaga de garagem ..... R\$425.000,00</p> <p><b>APTO: Ed. Manoel Ribas I</b> – Centro, Rua Manoel Ribas, 01 suite com sacada, 02 demi suite, lavabo, sala 02 ambientes, sacada com churrasqueira, cozinha, área de serviço, 01 vaga de garagem ..... R\$405.250,00</p> <p><b>APTO: Ed. Rio Branco</b> – Centro, Rua Rio Grande do Sul nº769, 11º Andar, com piscina no condomínio, elevador, 01 suite e 01 quarto, 01 quarto escritório, demais dependências ..... R\$400.000,00</p> <p><b>APTO: Residencial Arauco</b> – Centro, Rua Manoel Ribas, 01 suite, 01 quarto, sala, cozinha, área de serviço, 02 vagas de garagem ..... R\$245.800,59</p> <p><b>APTO: Ed. Saint Louis</b> – Centro, Rua Salgado Filho, nº2716, 02 quartos com móveis planejados, sala 02 ambientes, cozinha com móveis planejados, banheiro, área de serviço, 01 vaga de garagem ..... R\$210.000,00</p> <p><b>APTO: Res. Palmeiras</b> – Parque Verde, Rua Cipreste, nº237, 02 quartos, sala 02 ambientes, cozinha com armário, área de serviço, banheiro, 01 vaga de garagem ..... R\$125.000,00</p>		<p><b>LOCAÇÃO – CASAS E SOBRADOS</b></p> <p><b>CASA:</b> Country – Rua Victor Meirelles, nº177, 01 suite com hidró, 02 quartos, sala, cozinha, banheiro, área de serviço, área com churrasqueira, 02 vagas de garagem ..... R\$2.000,00</p> <p><b>CASA:</b> Cidade Verde – Rua Cambara, nº490B, 01 suite, 02 quartos, sala 02 ambientes, cozinha, área de serviço, banheiro social, 02 vagas de garagem sendo 01 descoberta ..... R\$1.300,00</p> <p><b>CASA:</b> Jardim Santa Maria – Rua Márcia Regina, nº223, 01 suite, 02 quartos com armários, cozinha, área de serviço, 02 vagas de garagem sendo 01 descoberta ..... R\$1.100,00</p> <p><b>CASA:</b> Centro – Rua Belo Horizonte, nº1328, 01 suite, 02 quartos, sala, cozinha, lavanderia, 02 vagas de garagem coberta ..... R\$1.100,00</p> <p><b>CASA:</b> Brazmadeira – Rua Salvador, nº260, 03 quartos, sala 02 ambientes, 02 cozinhas, banheiro, área de serviço, 01 vaga de garagem ..... R\$850,00</p> <p><b>CASA:</b> Centro – Rua Rio Grande do Sul, nº2583, 03 quartos, 02 salas, cozinha, banheiro, área de serviço e 01 vaga de garagem ..... R\$850,00</p> <p><b>CASA:</b> Pacaembu – Rua Carlos Chagas, nº1188, 03 quartos, sala, cozinha, banheiro social, área de serviço, 01 vaga de garagem ..... R\$850,00</p> <p><b>CASA:</b> Neva – Rua Major Oscar Pereira, nº146, 02 quartos, sala, cozinha, banheiro, área de serviço, 01 vaga de garagem ..... R\$800,00</p> <p><b>CASA:</b> Cancelli – Rua Salgado Filho, nº4335, 02 quartos, sala, cozinha, banheiro, área com churrasqueira, área de serviço, 06 vagas de estacionamento sendo 01 vaga coberta ..... R\$800,00</p> <p><b>CASA:</b> Jardim Colonial – Rua Waldir de Azevedo, nº454, 02 quartos, sala, cozinha, banheiro, área de serviço, 01 vaga de garagem ..... R\$660,00</p> <p><b>CASA:</b> Res. Pantanal, com 02 quartos, sala, cozinha, banheiro, 02 vagas de garagem ..... R\$500,00</p> <p><b>SOBRADO:</b> Centro – Rua Fortaleza, nº1421, 01 suite com banheiro e sacada, 02 quartos, espaço com churrasqueira, banheiro, sala, cozinha, lavabo, área de serviço, 03 vagas de garagem ..... R\$2.300,00</p> <p><b>SOBRADO:</b> Cancelli – Rua Terezina, nº1057, 01 suite, 02 quartos com sacada, sala 02 ambientes, cozinha, banheiro social, lavabo, área de serviço, 02 vagas de garagem sendo um descoberta ..... R\$1.200,00</p>	
<p><b>CASA: Tropical</b> – 01 suite, 02 quartos, sala 02 ambientes, cozinha com móveis planejados, banheiro social, edícula com área de serviço, escritório e 01 banheiro, piscina, 02 vagas de garagem ..... Consulte-nos</p> <p><b>CASA: Neva</b> – Rua Salgado Filho, 01 suite, 02 quartos, 03 salas, coz., banheiro, área de serviço, edícula, 03 vagas de garagem ..... R\$500.000,00</p> <p><b>CASA NOVA: Bela Vista</b> – Rua Verde, com 03 quartos, sala, cozinha, banheiro, área de serviço, 01 vaga de garagem ..... R\$210.000,00</p> <p><b>CASA: BRAZMADEIRA</b> – Rua Rio das Ondas, nº623, com 01 suite, 02 quartos, sala, cozinha, banheiro, área de serviço, 02 vagas de garagem ..... Consulte-nos</p> <p><b>CASA: Res. Pantanal</b> – com 02 quartos, sala, cozinha, banheiro, 02 vagas de garagem ..... R\$130.000,00</p>		<p><b>LOCAÇÃO – SALAS COMERCIAIS, BARRACÃO, TERRENO</b></p> <p><b>SALA COM:</b> Centro – Av. Brasil, nº7533, c/ sala exclusiva para servidor, c/ preparação/ rede lógica, pontos/ ar e câmeras, 999,08m², 12 vagas de garagem no subsolo ..... Consulte-nos</p> <p><b>SALAS COMERCIAIS:</b> Clínica com 7 salas c/ aprox. 115,10m², mais sala de procedimentos, Rua São Paulo, 2229, Centro ..... R\$4.952,00</p> <p><b>SALA COMERCIAL COM MEZANINO:</b> Centro Com. Emma Ferlin, Rua Paraná, nº4753, sala 02, com aprox. 220,43m², com 02 vagas de garagem ..... R\$4.952,00</p> <p><b>SALA COMERCIAL NOVA COM MEZANINO:</b> Centro – Com. Idalina Schumacher, Rua Nereu Ramos, sala 02, com aprox. 197,75m² ..... R\$4.856,00</p> <p><b>SALA COMERCIAL NOVA COM MEZANINO:</b> Centro Com. Idalina Schumacher, Rua Paraná, sala 07, com aprox. 181,84m² ..... R\$4.466,00</p> <p><b>SALA COMERCIAL COM MEZANINO:</b> Centro Com. Emma Ferlin, Rua Paraná, nº4753, sala 01, com aprox. 197,74m², com 02 vagas de garagem ..... R\$3.824,00</p> <p><b>SALA COMERCIAL NOVA COM MEZANINO:</b> Centro Com. Emma Ferlin, Rua Paraná, nº4753, sala 03 e 04 com aprox. 195,96m², com 02 vagas de garagem ..... R\$3.790,00</p> <p><b>SALA COMERCIAL NOVA COM MEZANINO:</b> Centro Com. Emma Ferlin, Rua Paraná, 4753, sala 05, 06, 07 e 09, com aprox. 180,59m², com 02 vagas de garagem ..... R\$3.674,00</p> <p><b>SALA COMERCIAL NOVA COM MEZANINO:</b> Centro Com. Emma Ferlin, Rua Paraná, 4753, sala 08, aprox. 170,75m², com 02 vagas de garagem ..... R\$3.473,00</p> <p><b>SALA COMERCIAL:</b> Centro – Rua Paraná, nº4527, sala B, com aprox. 200m² ..... R\$2.500,00</p> <p><b>SALA COMERCIAL TERREO:</b> Centro – Rua Visconde de Guarapuava nº2010, aprox. 88,30m² ..... R\$2.500,00</p> <p><b>SALA COMERCIAL COM MEZANINO:</b> Neva – Rua Pio XII, nº1611, com aprox. 120m² ..... R\$2.200,00</p> <p><b>SALA COMERCIAL:</b> Alto Alegre – Rua Flamboyant, nº155, aprox. 259m², com 11 ambientes, 01 cozinha, 04 banheiros ..... R\$1.800,00</p> <p><b>SALA COMERCIAL SUPERIOR:</b> Centro – Avenida Brasil, nº8120, com aprox. 86,47m² ..... R\$1.314,00</p> <p><b>SALA COMERCIAL:</b> Centro – Av. Tancredi Neves, nº2801, com aprox. 88,20m² e 02 banheiros ..... R\$1.300,00</p> <p><b>SALA COMERCIAL:</b> Centro – Rua Rio Grande do Sul, nº2151, Sala Comercial 05, com aprox. 84,90m², com 01 banheiro ..... R\$1.100,00</p> <p><b>SALA COMERCIAL:</b> Centro – Rua Vicente Machado, nº1275, 1º pavimento, com aprox. 52 m² ..... R\$1.100,00</p> <p><b>SALA COMERCIAL:</b> Centro – Rua Salgado Filho, nº2246-B, com aprox. 60m² ..... R\$1.025,00</p> <p><b>SALA COMERCIAL:</b> Centro – Rua Paraná, nº5341-D, com 52,27m² ..... R\$1.000,00</p> <p><b>SALA COMERCIAL:</b> Centro – Rua Vicente Machado, nº1275, 1º pavimento, com aprox. 49 m² ..... R\$1.000,00</p> <p><b>SALA COMERCIAL:</b> Centro – Rua: Rio de Janeiro, nº713, em frente ao Procon, com aprox. 46,74m² ..... R\$900,00</p> <p><b>SALA COMERCIAL:</b> Coqueiral – Rua Flamboyant, nº1792, com 44,61m² ..... R\$800,00</p> <p><b>SALA COMERCIAL:</b> Centro Com. Cascavel, Rua Paraná, nº3035, 3º andar, com aprox. 46m² ..... R\$450,00</p> <p><b>BARRACÃO:</b> Coqueiral – Rua Humberto de Campos, nº752, com 380m², sendo de mezanino 95m² ..... R\$2.500,00</p> <p><b>BARRACÃO:</b> Parque São Paulo – Rua Quintino Bocaiuva, nº692, com aproximadamente 240m² ..... R\$2.200,00</p> <p><b>ASSOCIAÇÃO:</b> Tropical – Rua Sibipiruna, com 3.105,51m² contendo campo de futebol, churrasqueira, casa em alvenaria ..... R\$2.344,00</p> <p><b>TERRENO C/ SALA COM:</b> Centro – Rua Paraná, 4647 com aprox. 864m² (22,5X38,4) ..... R\$3.000,00</p> <p><b>TERRENO DE ESQUINA:</b> Centro – Rua Errechim esq. c/ a Rua Olavo Bilac com (50X40) 2.000m² ..... Consulte-nos</p> <p><b>TERRENO DE ESQUINA:</b> Centro – Rua Rio de Janeiro, nº1562, esquina com Rua Visconde de Guarapuava, com 461,50m² ..... R\$880,00</p>	

Topo de prédio para colocação de antena: Centro Comercial Cascavel, Rua Paraná, nº3035, Centro, aprox. 16m² R\$200,00 o metro quadrado, podendo ser locado parcialmente



**Endereço: Rua VISCONDE DO RIO BRANCO, 2979, entre as ruas Pernambuco e Recife - Centro - Cascavel**

**Vendas: (45) 3038-0404 | Plantão: (45) 9825-0505**

**www.mionediasimobiliaria.com.br**

**APARTAMENTOS**

**PRIVILEGE RESIDENCE - TORRE 1** - Oportunidade única. Apartamento com Uma Suíte Master com Hidromassagem e Closet, Duas Suítes Simples, Sala com Dois Ambientes, Cozinha, área de Serviço, Dependência de Empregada com Bwc, Depósito e Duas Vagas de Garagem. Localizado na Região Central de Cascavel, ao Lado do Colégio Marista. O Prédio possui: Hall de entrada, Playground, Salão de festas, Academia, Sauna, Piscinas (adulto e crianças), Mini quadra, Espaço gourmet, Sala de jogos e Bicicletário. **RS 1.140.000,00**

**EDIFÍCIO BONSAI 8 e 9** - com 2 dormitórios, sala de jantar/estar, cozinha, área de serviço, bwc social, sacada com churrasqueira, 1 vaga de garagem, previsão de entrega Dezembro de 2016 **RS 120.000,00**

**CURITIBA RESIDENCE** - Apto 402 com 01 Suíte, 02 quartos, bwc social, 02 salas, sacada com churrasqueira, cozinha, 02 vagas de garagem, Apartamento no Quarto Andar de frente para a Rua Curitiba Bairro Neva **RS 400.000,00**

**EDIFÍCIO HALLEY**: Térreo com 02 dormitórios, sala de estar, cozinha ampla, área de serviço, churrasqueira e 02 vagas de garagem - Maria Luiza **RS 180.000,00**

**APARTAMENTOS** - nº 205 e nº 206 - Quarto amplo, Sala, Cozinha, Área de Serviço e uma Vaga de Garagem. Localizadas na Rua João Kuloski, nº 448, Região da FAG **RS 140.000,00 cada**

**CURITIBA RESIDENCE** - Apto 606 com 01 suíte, 02 quartos, bwc social, sala estar e sala jantar, sacada com churrasqueira, cozinha, 02 vagas de garagem - Rua Curitiba Bairro Neva **RS 400.000,00**

**EDIFÍCIO ANA JULIA** - Rua Salgado Filho, Centro. Apartamento 702 em localização privilegiada. Uma Suíte, Dois Quartos, BWC Social, Sala de Estar e Sala de Jantar, Sacada com Churrasqueira, Cozinha, Área de Serviço e Duas Vagas de Garagem. Mobilado **RS 495.000,00**

**EXCELLENCE** - Apartamento com 04 suítes, 03 salas, cozinha, sacada, bwc social, lazer churrasqueira e piscina, área de serviço, dormitório de empregada, armários na cozinha, closet, banheiro, sala e área de serviço, piso porcelanato e laminado - 04 vagas de garagem CENTRO. **RS1.730.000,00**

**APARTAMENTO NO CENTRO DE CASCAVEL, ED. ALTO DOURO!** Imóvel com 156,44 m² de área total e 82,37 m² de área útil com 01 suíte, 02 quartos, 01 BWC, sala de estar, cozinha com móveis planejados, sacada com churrasqueira, área de serviço, 02 vagas de garagem. O edifício Alto Douro oferece salão de festas, academia de musculação, quadra poliesportiva, porteiro, dois elevadores, em excelente localização **RS 475.000,00**

**APARTAMENTO NO RESIDENCIAL BELA VISTA DE MINAS**, 6º andar, com 88m² de área privativa, 140m² de área total, contendo 1 suíte, 2 quartos, sala de estar e jantar, cozinha, lavanderia, 1 BWC social, sacada com churrasqueira, 2 vagas de garagens. Condomínio oferece salão de festas, portaria eletrônica, 1 elevador **RS 350.000,00**

**APARTAMENTO RESIDENCIAL PASCHOAL** - Próximo ao Shopping JL. 104m² área total. Ótima Localização. Três quartos, Cozinha, Sala de Estar, Banheiro Social, Sacada, Área de Serviço e Uma Vaga de Garagem **RS 170.000,00**

**EDIFÍCIO RESIDENCIAL COHAMIC**, Apartamento em fase final de construção, localizado na região central de Cascavel, suíte, Dois quartos, Banheiro social, Sala de Estar, Sala de Jantar, Sacada, Escritório, Cozinha, Área de Serviço, Depósito e Duas vagas de garagem. O Condomínio possui Hall de Entrada, Salão de Festas, Sala de jogos e Terraço. OPORTUNIDADE! **RS 530.000,00**

(mobiada), sala de jantar, área de serviço, Edícula, 2 garagens. Residencial conta com: piscina, quadras poliesportivas, áreas de lazer, salão de festas, playground **RS 250.000,00**

**CASA - PACAEMBU** - Rua: Bartolomeu de Gusmão, 961, casa de alvenaria com aproximadamente 180 m² de área construída, mais edícula. Possui terreno de 360 m². Ótima localização, entre região do lago a Avenida Brasil **RS 500.000,00**

**RUA ALDUÍNO MACHADO, 173** - CASA Próximo a BR 277, com fácil acesso as industrias e ao centro da cidade. 110m² de área construída, com três dormitórios, dois banheiros sociais, sala, cozinha mobiliada, área de serviço, edícula com churrasqueira e sobra de terreno. Imóvel diferenciado por não ser geminado, com 14 metros de frente para rua. Área de 250m² do terreno **RS 265.000,00**

**CASA** com ótima localização entre Hospital Policlínica e Supermercado Muffatto da Carlos Gomes. Pode ser utilizada como clinica ou escritório. Dois dormitórios sendo uma suíte, Closet grande que pode ser transformado em um quarto, Uma sala de estar e jantar integradas, Bwc social, Cozinha, Área de serviço, Duas vagas de garagem cobertas **RS 500.000,00**

**CASA EM BOA LOCALIZAÇÃO**, Entre a FAG e UNIVEL com 80m² de área construída. Três dormitórios, sendo Uma suíte, Banheiro, Sala, Cozinha, Área de Serviço, Depósito e Uma Vaga de Garagem **RS 170.000,00**

**CASA**: Ao lado da Igreja do Jd. Verdes Campos. Três Quartos, Sala, Copa, Cozinha, Lavanderia, Banheiro, Churrasqueira, Duas vagas de Garagem Coberta e Uma Vaga descoberta. Terreno de 360m² sendo, 12 x 30 m² **RS 215.000,00**

**CASA**: Próximo a Apae e Jardim Tropical. 130m² de área construída / terreno 360m². Sala, copa e cozinha juntas, banheiro social, uma suíte com closet e um quarto. Nos fundos um quarto grande, um banheiro, área de serviço, edícula com churrasqueira e ampla sobra de terreno. **RS 420.000,00**

**SOBRADOS**

**LINDO SOBRADO**: Alto Padrão no Jardim Nova Lorque, Semi Mobiliada, Uma Suíte com Hidro, Dois Quartos, Banheiro Social, Sala de Estar, Sala de Jantar, Sala de TV, Escritório, Cozinha Planejada, Home Theater, Lareira, Lavabo, Churrasqueira, Três sacadas, Duas vagas de Garagem cobertas e duas Descobertas. Imóvel com Corrimão em inox, Pedras Aqualux, Porcelanato polido, Teto em Gesso Rebaixado e Aquecimento Solar **RS 1.650.000,00**

**PORTO SEGURO**: Triplex com 190,00m² de área construída. No térreo: Salão de festas com churrasqueira e lavabo, área de serviço e sobra de terreno. No primeiro Piso: Sala, cozinha, lavabo e sacada estendida No segundo piso área íntima: Com bwc social, uma suíte com sacada mais dois dormitórios. 03 vagas de garagem, acabamento em porcelanato e laminado. **RS 600.000,00**

**SOBRADO BRASMADEIRA**: Rua Guararapes, 228 - Com 160m² de área construída, possuindo Uma Suíte com Closet, Dois Quartos, Banheiro Social, Lavabo, Cozinha com Moveis Planejados, Area de serviço, Escritório, Sala de Jantar, Sala de Estar, Sala Intima, Deposito, Edícula com churrasqueira, Duas Vagas de Garagem e ampla sobra de terreno **RS 300.000,00**

**PONTO COMERCIAL**

**BARRACÃO COMERCIAL, AVENIDA PIQUIRI, 361 - BRASMADEIRA** - Com 30 metros de frente para Avenida Piquiri e 15 metros para Rua Guararapes. Totalizando 450m² de área do terreno, e 300m² de área construída, cobertura nova de aluzinco (alumínio+zinco). Ótima opção para investimento **RS 330.000,00**

**BARRACÃO COMERCIAL** - na marginal do Loteamento Barcelona, de frente para a PR 180. Terreno com 1.000m² e o Barracão com 800m² de área construída **RS 580.000,00**

**Imóvel Comercial**, localizado as margens da BR 369 com área total de 9.493,30 metros quadrados e área construída de 3.543,43 metros quadrados. - Depósito com 3.215 m² | Uma Sala de reunião com aproximadamente 230m² | Três Banheiros | Cinco rampas para carregamento de nove caminhões simultaneamente | Caixa d'água com capacidade para 40.000LT com bomba para hidrantes | Escritórios com 340m² sendo, nove no 1 andar e quatro no 2º andar | Quatro banheiros, Cozinha industrial para 50 pessoas, duas despensas para papeis e lavanderia | Guarita | Casa para despensa localizada atrás do depósito | Toda murada | Tomadas de força para 10 caminhões câmara fria | Imóvel com opção de locação certa! **RS 230.000,00** Consulte-nos

**TERRENOS**

**EXCELENTE TERRENO NA NEVA**. A duas quadras do Supermercado Muffatto.O terreno possui 03 casas alugadas que rendem em média RS 2.750,00 mensal **RS 730.000,00**. Aceita imóvel de menor valor em Curitiba/PR. **RS 250.000,00**

**CANCELLI**: Próximo ao Supermercado Muffatto da Cancelli na Rua Mário C. Marini - 457,50 m² **RS 250.000,00**

**SANTO ONOFRE**: Rua Tapajós com 675,00 m² dimensões de 15x45 metros **RS 230.000,00**

**TROPICAL**: 344,5m² de área total, sendo, 13,78x25 (lote 8A). Rua dos Pinheiros **RS 300.000,00**

**TERRENOS INDUSTRIAIS BR 277**: 20.000,00 m² de área total de frente para a BR 277 **(RS 200,00 o metro quadrado)**

**TERRENOS INDUSTRIAIS BR 277** - em frente ao Autódromo Municipal de Cascavel, 25 metros de Frente e aproximadamente 130 metros de fundos. Com 3264,68 m² **RS 1.100.000,00**

**TROPICAL** - 814,00m² de área total com 13,78 x 50 (Lotes 8 A e 3) Rua dos Pinheiros **RS 490.000,00**

**RESIDENCIAL TREVISÓ** - Condomínio Fechado de Alto Padrão, com ampla infraestrutura, Terreno quadra 25/ lote 08 com área total de 700 m² RS 408.499,93 e quadra 26/ lote 01 com 682,62 m² **RS 512.443,90**

**TERRENO NO CANADA**: Rua Vicente Machado, na parte alta do Bairro Canadá, medindo 862,50m², dimensões 15x57,5 metros **RS 375.000,00**

**RESIDENCIAL TREVISÓ** - Terreno de esquina localizado na Avenida Trevisó com 700m² de área total, dimensões de 20 por 35 metros **RS 450.000,00**

**TERRENO NO BAIRRO TROPICAL** - Próximo a Unipar. 12m² x 55m²= 660,00m². Estudamos proposta de um sobrado e uma sala comercial como parte de pagamento. Obs. Não pode ser muito retirado do centro. **RS 490.000,00**

**FAZENDAS**

**FAZENDA** - Área de Terra com 125,86 alqueires em IBEMA-PR com 38,70 alqueires de Mata, 71,03 alqueires Agricultura, 13,84 alqueires de Reflorestamento, 2,28 alqueires Sede, Pastagem, Estradas - para mais informações **Consulte-nos**

**DESTAQUE!**

**Terreno no Condomínio Residencial Terra Verde com área total de 659,13m², sendo 507,92m² de área privativa e com 16,77 metros de frente. Baixo valor de Condomínio. Valor RS 285.000,00**



**Venha morar no Tropical!** **VENDAS**  
(Segurança e qualidade de vida) **(45) 3223 2206**

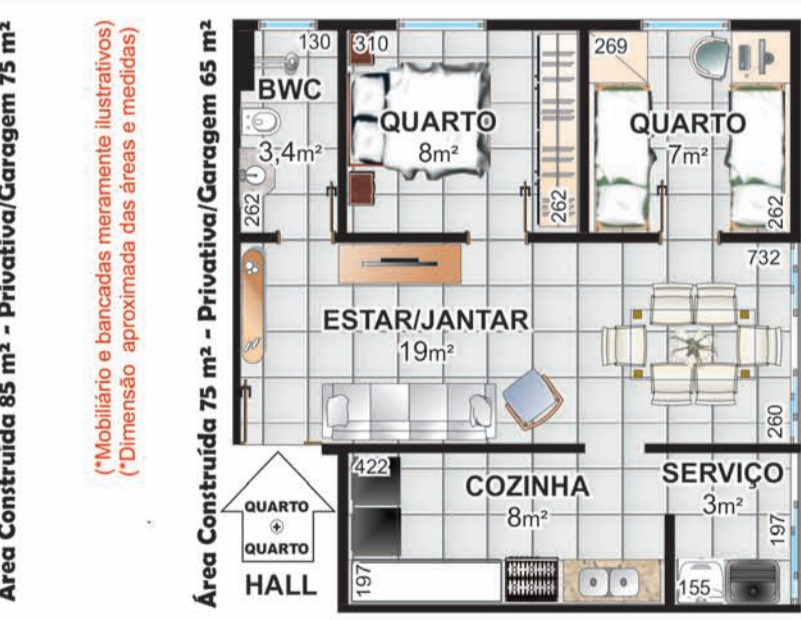

(\*Mobiliário e bancadas meramente ilustrativos)  
(\*Dimensão aproximada das áreas e medidas)

Pesquisa de Mercado **PRÉ-LANÇAMENTO** Rua Jaú



**CONDOMÍNIO RESIDENCIAL JAUÁ** 36 unidades residenciais



**2 SALÕES DE FESTAS - 50m²**

**PRÓXIMO:**  
Shopping JL UNIPAR e CEEP  
Irani Supermercado  
Clube Comercial Hiper Muffato  
Rodoviária Prefeitura

