O Paraná

Jornal de Fato

Quarta-feira, 23/12/2015 - Edição nº 12.092 - Ano 40 - R$ 2,00 www.oparana.com.br

2016 SERÁ UM ANO DIFÍCIL

Pesquisa aponta que 54% dos empresários estão pessimistas

ARQUIVO

Pesquisa da Fiep e do Sebrae indica um cenário preocupante para o ano de 2016 no Paraná e no Brasil. 54% dos empresários paranaenses ouvidos, inclusive da região Oeste, estão pessimistas com a economia do próximo ano. Além de desaquecimento, o temor é de uma forte onda de desemprego. Para eles, a crise só será amenizada com a redução dos gastos públicos e a definição de um calendário sério de investimentos em infraestrutura. Oeste 08

Movimento no Restaurante Popular tem queda de 43%

Cascavel 06

Câmara reduz de 45% para 25% reajuste da taxa de iluminação

Política 03

Praça central de Medianeira agora tem wi-fi

Oeste 08

ASS. FOZ

Marco de cara nova

Foz do Iguaçu ganhou ontem um presente antecipado de Natal. A primeira fase do projeto de revitalização do Marco das Três Fronteiras foi entregue à comunidade. Até agora, cerca de R$ 10 milhões foram investidos nas obras.

Oeste 09

VANDRÉ DUBIELA

430 mil veículos

Aumento de 40% no fluxo de automóveis em período de apenas dez dias. É isso o que prevê a concessionária do Lote 3 do Anel de Integração para o trecho da BR-277 entre Guarapuava e Foz do Iguaçu de hoje até o próximo da 4 de janeiro. Pelos quase 400 quilômetros deverão trafegar mais de 430 mil veículos. Oeste 10

NATAL COM OBRAS

ASS. CAFELÂNDIA

Mesmo às vésperas do Natal, alguns trabalhos seguem normalmente em Cafelândia. É o caso do recape de ruas na região da Praça Brasília. O investimento chega próximo dos R$ 270 mil.

Oeste 10

expediente
DESDE 15 DE MAIO DE 1976
O Paraná
Jornal de Fato

Gestão Judicial
Scherer Assessoria Empresarial Ltda.

Diretor
Jadir Zimmermann
diretor@oparana.com.br

Editor-chefe
Antonio Sbardelotto
editoria@oparana.com.br

www.oparana.com.br

RCK Comunicações Ltda. CNPJ: 77.867.877/0001-09
Jornal Oparana S/A CNPJ: 21.819.026/0001-36 Matriz
Jornal Oparana S/A CNPJ: 21.819.026/0002-17 Filial

Redação, administração, publicidade e oficinas
Rua Pernambuco, 1.600 - Cascavel - PR CEP 85.810-021 - Caixa Postal 761
Telefone Central (45) 3321-1000 **Fax** (45) 3321-1020

Emails
redacao@oparana.com.br
comercial@oparana.com.br
assinaturas@oparana.com.br

REPRESENTANTES NACIONAIS
Curitiba / São Paulo / Merconet
(41) 3079-4666
Brasília, Florianópolis/Central
(61) 3323-4701 / (48) 3216-0600
Porto Alegre/Expansão Brasil
(51) 3340-1408

Editorial

O desaforo do ministro Edinho Silva

Em meio à desesperadora crise do governo Collor, o jornalista Cláudio Humberto, porta-voz do Palácio do Planalto, às vezes se excedia verbalmente e acabou ganhando o apelido de "porta-desaforo". Hoje, o desespero é do governo da coalizão PT-PMDB, que tenta a solução à Lampedusa – mudar alguma coisa para não mudar nada, com a saída do ministro Joaquim Levy – no aguardo de improváveis efeitos rápidos de um ajuste fiscal ainda incompleto.

O porta-voz de plantão agora é o ministro Edinho Silva, há menos de um ano na função. É mais diplomático e comedido que Humberto, mas a tarefa que exerce é tão espinhosa quanto a de seu remoto antecessor. Assim, também não escapou da síndrome de portar os desaforos do governo e despejá-los sobre a sofrida população brasileira.

Para se desvencilhar da crise causada pelo paralisante processo de impeachment de sua chefa, o ministro tentou colocar na mesma situação os governadores e principalmente os prefeitos. "Se nós pegarmos execução orçamentária no Brasil hoje", disse, "nós vamos propor impeachment para 90% dos prefeitos e, no mínimo, para 70% dos governadores. Qual é o governante hoje que não enfrenta dificuldade de execução orçamentária?"

Propor a cassação de 90% dos prefeitos, que realmente vivem em situação difícil para fechar suas contas, seria uma insanidade, porque a origem desse problema, a rigor, é a concentração de recursos na esfera federal. Ano após ano, mais encargos são despejados sobre os prefeitos e mais a União concentra o bolo tributário. O mesmo se dá com os governadores, asfixiados pelas falhas de gestão do governo "neodesenvolvimentista".

É um desaforo da parte do ministro acusar as vítimas dos erros do seu governo – prefeitos e governadores – de ser tão culpados quanto sua chefa "no que se refere" às pedaladas fiscais.

TÚNEL DO TEMPO

O Paraná
Jornal de Fato

Afonso, ministro. Wypych, no Senado

Paraná dará a 3ª maior votação a Tancredo Neves

Telemoça e insensibilidade prejudicam os estudantes

FANTÁSTICO, O SHOW DA VIDA

23 de dezembro de 1984

Com a convocação de Afonso Camargo para integrar o ministério, o ex-deputado cascavelense Roberto Wypych ganha a oportunidade de assumir uma cadeira no Senado Federal. Corbélia homenageia o secretário estadual Nelson Friedrich (hoje diretor da Itaipu Binacional) com o título de Cidadão Honorário do Município.

Um ano para ser esquecido

Paulo Cesar Regis de Souza

O ano de 2015 foi terrível para a Previdência. Talvez um dos piores. Crise de planejamento, de gestão, de insegurança, de futuro. O RGPS (Regime Geral de Previdência Social) e todos os outros regimes, salvo os dos planos privados de previdência, foram empurrados para uma crise de graves proporções, ainda não dimensionada nos seus efeitos perversos para as gerações atuais e futuras.

O mais grave: só um responsável pela catástrofe. Ouso dizer que o ministro da Previdência nada teve a ver com o que aconteceu - não que tenha sido abduzido. O "x" da questão é que ainda em 2007 o Ministério da Previdência perdeu sua capacidade de decidir, planejar, gerir, fiscalizar, controlar a política da Previdência, tudo transferido ao Ministério da Fazenda. O responsável está, pois, identificado.

Comparativamente a desastres físicos e ambientais que abalaram o Brasil e o mundo, como terremotos, enchentes, avalanches, tornados, furacões, o petrolão, a Lava Jato, etc. o cataclisma da Previdência é bem maior.

Do meio para o fim do ano de 2014 a coisa parecia tranquila, mas a crise estava hibernando, se expandindo diuturnamente, na Fazenda. O dinheiro da Previdência foi minguando, o déficit crescendo, e até a DRU desviou recursos de aposentadorias e pensões para outros fins.

Cansamos de advertir que a desoneração da folha, a ampliação desmedida das renuncias, os descontroles na concessão de benefícios por incapacidade (aposentadorias por invalidez e auxilio doença), o desmantelo na receita previdenciária (não combate a sonegação, evasão, não fiscalização, não cobrança de dividas, não recuperação da dívida ativa), os refis sucessivos beneficiando os caloteiros, os insuportáveis custos da previdência rural seriam nefastos para a Previdência. Não nos ouviram. Não nos deram a mínima atenção. Clamamos no deserto.

Publicamos quase 180 artigos na mídia brasileira demonstrando as ameaças e os desacertos. Não ficamos na crítica pela crítica. Apresentamos propostas para a correção de rumos, como restabelecimento dos poderes da Previdência, fixação da idade mínima para aposentadorias e pensões, reestruturação do financiamento, transferência dos benefícios rurais à assistência social, combate frontal às fraudes nos benefícios previdenciários e acidentários, e ajustes profissionais na gestão do INSS.

Repercutimos os três relatórios do TCU, dois deles sobre a crise de recursos humanos no INSS (com dez mil servidores recebendo abono de permanência) e um sobre os erros praticados na gestão financeira da receita previdenciária, tudo, rigorosamente tudo, ignorado pelo Governo.

Urge redesenhar o Regime, começando por se informar ao Ministério da Fazenda que contribuição previdenciária não é imposto, nem cabe no saco fiscal. A contribuição tem uma finalidade definida. Informar ainda que renúncias e desonerações cabem no quadro fiscal, como instrumentos de política fiscal, mas não cabem na Previdência. Informar também que ele só pode opinar sobre benefícios assistenciais, que não tem contribuição definida e está no saco fiscal. Mais ainda: é preciso um choque na gestão da Receita Previdenciária, começando com sua devolução ao Ministério da Previdência.

Paulo César Regis de Souza é vice-presidente da Anasps (Associação Nacional dos Servidores da Previdência e da Seguridade Social)

Execução fiscal é golpe baixo

Sérgio Approbato Machado Júnior

O governo federal quer aprovar no Congresso Nacional um conjunto de normas bem próximo ao pensamento bolivariano de alguns regimes de viés autoritário na América Latina. Se conseguir, será um golpe às nossas instituições democráticas.

Pretende a administração federal que seus burocratas substituam a Justiça e conduzam as execuções fiscais com métodos como penhorar bens sem ordem judicial, permitir à Fazenda acesso a dados e patrimônio de devedores, reter valores e indispor bens particulares.

Ao elevar seus cobradores à condição de vice-reis do fisco, o governo rebaixa o Judiciário em evidente atentado ao Estado Democrático de Direito, como denunciaram a OAB (Ordem dos Advogados do Brasil), a CNI (Confederação Nacional da Indústria) e outras entidades.

A proposta está no Congresso desde 2009. A intenção inicial, dentro do Segundo Pacto Republicano do governo Lula, era "modernizar a prestação jurisdicional". Na verdade, pretende reinstituir a figura dos coletores de impostos.

A ideia do governo era terceirizar a cobrança a instituições financeiras. Mas diante da resistência o Palácio do Planalto alterou os planos. O governo Dilma, por meio da Advocacia Geral da União, encampou a ideia de conceder à Procuradoria Geral da Fazenda plenos poderes sobre a dívida ativa, de R$ 1,42 trilhão - 40% em impostos atrasados e 60% de multas aplicadas pelo atraso.

Ao defender o projeto no Congresso, o advogado Geral da União, Luiz Adams, disse ter negociado com a OAB, mas a entidade nega.

Primeiro, o governo manda projetos paralelos ao Congresso e tenta um pedido de urgência. Se aprovado, fica isento da Comissão de Constituição e Justiça, que provavelmente o vetaria. Assim, basta aprovação em plenário com ajuda da base aliada. Além disso, a Justiça se omite diante da obrigação de mediar conflitos.

Batizado de Quarto Pacto Republicano, a proposta do governo está diluída nos PLs 2412/2007, 469/2009, 5080/2009, 5081/2009 e 5082/2009. O ataque às normas começa com o PL 469, apresentado pela Advocacia Geral da União alterando o Código Tributário Nacional para atribuir responsabilidade patrimonial aos gestores pelas dívidas de pessoas jurídicas. A OAB foi contra.

O conjunto de proposições normativas encaminhado pelo Poder Executivo configura medidas abusivas e inconstitucionais ao Estado Democrático de Direito.

Para as entidades que defendem a livre iniciativa, a proposta do Executivo choca porque pretende transferir, sem a intermediação salutar e constitucional determinada ao Poder Judiciário e sem o devido processo legal, patrimônio jurídico de particulares e da Fazenda Pública.

No conjunto de absurdos, o PLP 469/2009 simplesmente inverte a presunção de inocência consagrada no Artigo 5º, inciso LVII da Constituição Federal, criando a necessidade de provar a boa-fé, que a própria Constituição já presume.

Em suma, Fazenda e Advocacia Geral da União querem impor um conjunto de arbitrariedades:

- criar sistema de investigação patrimonial com acesso a dados financeiros e patrimoniais dos cidadãos;
- autorizar que as constrições sejam por Oficiais da Fazenda Pública, sem interferência do Poder Judiciário;
- equiparar a fé pública dos Oficiais de Justiça à dos novos Oficiais da Fazenda Pública;
- determinar que o Poder Judiciário autorize aos Oficiais de Fazenda Pública poderes de arrombamento;
- sujeitar as medidas apenas a um posterior crivo do Poder Judiciário.

Sérgio Approbato Machado Júnior é empresário e membro fundador do Instituto dos Auditores Independentes do Brasil

falecimentos

Até o fechamento deste caderno não houve registro de óbitos na Acesc em Cascavel.

COROA DE FLORES A PARTIR DE R$150,00
www.coroasfloriprev.com
FAIXA E FRETE GRÁTIS PARA TODO O INTERIOR DO PARANÁ, CURITIBA E REGIÃO

Envie sua opinião, sugestão e críticas para *editoria@oparana.com.br.* Artigos devem ter até 3.300 caracteres, com identificação do autor.

Informe da redação

editoria e colaboradores

Ensino superior em xeque

Das 137 instituições de ensino superior paranaenses avaliadas pelo Ministério da Educação, nada menos que 26 foram reprovadas no IGC (Índice Geral de Cursos) por não atingirem a nota 3 no indicador oficial de qualidade do ensino, que vai de 1 a 5. O Paraná ficou em quarto lugar em número de instituições reprovadas pelo MEC, ao lado da Bahia e atrás apenas de São Paulo, Minas Gerais e Pernambuco.

Oeste é exceção

O Oeste paranaense não chega a ser uma ilha de prosperidade nesse campo, mas pode (e deve) comemorar o fato de ser a única região importante do Estado que não teve nenhuma instituição reprovada pelo MEC. Pelo contrário, todas as que foram avaliadas receberam a aprovação.

A "lista negra"

As faculdades paranaenses incluídas na lista de reprovadas no IGCC estão localizadas em Curitiba, Londrina, Cornélio Procópio, Maringá, Dois Vizinhos, Jaguariaíva, Ponta Grossa, Mangueirinha, Mandaguari, Porecatu, Sarandi, Telêmaco Borba, Ubiratã, Wendeslau Braz, Realeza e Castro.

Obra atrasada

Mas nem tudo são flores no reino da educação do Oeste paranaense. A empreiteira Engetec, que tem dado muita dor de cabeça à Prefeitura de Cascavel, descumpriu o prazo também na execução das obras da Escola Municipal Manoel Ludgero Pompeu, uma das mais antigas e tradicionais da cidade. Por conta disso o contrato foi rompido e o projeto terá de ser licitado novamente.

Só em 2016

Como era de se esperar, o Papai Noel não trará de presente o resultado do julgamento do pedido de cassação do prefeito de Ibema, Antonio Rabel. Como o recesso no Tribunal de Justiça já começou e julgamentos só voltarão a ser feitos a partir de 21 de janeiro, o caso vai se estender pelo menos até início de fevereiro.

Contracheque

Interessante observar que no caso de Ibema, que não é o primeiro nem será o último, a delonga vai custar caro ao contribuinte. É que enquanto não tiver a cassação votada pela Câmara de Vereadores, Rabel continuará recebendo normalmente o salário de prefeito, mesmo estando afastado do cargo.

Novo comando

O município de Rolândia, no Norte do Paraná, amanheceu ontem com novo prefeito. Escolhido numa eleição extemporânea realizada no dia 6 deste mês, o tucano Luiz Francisconi Neto foi empossado na segunda-feira à noite em substituição ao petebista Johnny Lehmann, cassado pela Justiça Eleitoral por ter abusado do uso da mídia na época da campanha.

Polícia...

Por iniciativa do vereador Egon Remor, a Delegacia da Polícia Civil de São Miguel do Iguaçu foi homenageada pelo desenvolvimento do programa de ressocialização de presos sob custódia implantado há pouco mais de um mês.

...reconhecida

Foi essa mesma polícia, vale lembrar, que em julho deste ano pôs atrás das grandes o então presidente desta mesma Câmara. O vereador Valdir da Silva, o Pitonho, foi "enjaulado" sob acusação de comandar o crime organizado na cidade.

Arrojo

O tempo é de crise, mas nem todas as notícias são ruins na seara econômica. O Grupo BRF (antiga Sadia) anunciou que irá investir R$ 1,2 bilhão para aumentar em 50% os abates de aves e suínos em sua unidade de Toledo.

*** É de causar indignação saber que o Cade (Conselho Administrativo de Defesa Econômica) está abrindo processo administrativo contra 21 empresas e 59 pessoas implicadas no petrolão.** * E de causar indignação em dose dupla ouvir do ex-presidente Lula e de sua sucessora Dilma Rousseff que eles não sabiam que a Petrobras vinha sendo assaltada aos bilhões. *** Por falar no Governo Dilma, o relator Acir Gurgacz apresentou ontem seu parecer pela aprovação apenas parcial das contas de 2014.** * Ele argumentou que a rejeição por conta das pedaladas fiscais poderia "engessar" o governo federal e também os governos estaduais.

Cascavel

Iluminação pública será reajustada "só" em 25%

Cascavel – Os vereadores de Cascavel aprovaram ontem, em segundo turno, o aumento da taxa de iluminação pública. O índice de correção, entretanto, foi reduzido dos 45% propostos pelo Executivo para 25% por meio de emenda subscrita pela maioria dos parlamentares.

A alteração do projeto ocorreu depois de um acordo entre os vereadores, que consideraram elevado demais o reajuste proposto pelo prefeito diante da atual conjuntura econômica. "Houve um entendimento sobre um índice que não fosse tão pesado ao contribuinte, mas confesso que gostaria de uma redução da taxa de iluminação ainda maior", afirmou o vereador Celso Dal Molin (PR).

Mesmo com a redução do índice o vereador Rui Capelão (PPS) votou contra. "A taxa de iluminação pública sempre foi superavitária e agora é deficitária. Houve falta de responsabilidade de gestão e o contribuinte não pode pagar por isso", justificou. Acompanharam Capelão os vereadores Jorge Bocasanta (PT), Jorge Menegatti (PSC) e Pedro Martendal (PSDB).

DEFASAGEM

A taxa de iluminação pública não era reajustada desde 2010 e com os sucessivos reajustes da energia elétrica, ocorridos principalmente em 2015, a arrecadação se tornou insuficiente para bancar o custo, segundo a prefeitura. Em setembro deste ano, por exemplo, o Município arrecadou R$ 948.603,15 e pagou uma fatura de R$ 1.196.279,41.

O déficit também resulta do fato de a taxa não é cobrada de todos os contribuintes cascavelenses. São isentos do pagamento os contribuintes com consumo residencial de até 100 KWh mensais, os prédios próprios e/ou ocupados pelo Município, os prédios ocupados por entidades beneficentes.

LORENA MANARIN

A sessão de ontem foi novamente acompanhada pelo Corpo de Bombeiros

BOMBEIROS

A Câmara também aprovou na sessão de ontem, com apenas um voto contrário (de Bocasanta), emenda de Walmir Severgnini (Pros) e subscrita por outros 17 vereadores que reduz em 50% os valores a serem cobrados dos estabelecimentos de comércio e serviço com até 50m (de 0,60 para 0,30 UFM) e indústrias até 100 m (de 1,2 para 0,6 UFM). Essa taxa acaba de ser criada para substituir a antiga taxa de sinistro, que era cobrada até o ano passado.

Alep bateu recorde de projetos em 2015

Curitiba – O ano da Assembleia Legislativa do Paraná não será lembrado apenas pelas votações polêmicas do pacote de ajuste fiscal do governo, que teve como ápice o conflito entre policiais militares e educadores no dia 29 de abril. Balanço apresentado pelo diretor legislativo da Casa, o advogado Dylliardi Alessi, revela que 2015 foi marcado por uma produção recorde dos deputados estaduais.

"Foram discutidos e votados mais de mil proposições que antes de ir a plenário receberam pareceres das comissões permanentes. Também foram realizadas quase 80 audiências públicas para discussão de temas de interesse da sociedade, ao longo do período", explicou.

Na avaliação de Alessi, o grande número de proposições que tramitaram na Assembleia demonstra que os deputados estão cada vez mais próximos da população e em sintonia com as suas reivindicações. "Muitos dos projetos estão relacionados aos direitos dos consumidores e ao meio ambiente, temas que só recentemente passaram a integrar a agenda da cidadania", acrescentou.

Além dos projetos assinados pelos parlamentares, foram avaliadas e votadas proposições de iniciativa dos poderes Executivo e Judiciário, do Tribunal de Contas e da Procuradoria Geral de Justiça (Ministério Público).

Ao todo, foram realizadas 123 sessões ordinárias, 23 sessões extraordinárias, 23 sessões solenes, uma sessão especial, uma sessão de posse do governador, uma sessão preparatória de posse dos deputados e uma sessão preparatória de eleição da mesa diretiva.

DIVULGAÇÃO

Presidente Ademar Traiano

NÚMEROS

Foram protocolados ao longo de 2015 na Assembleia Legislativa 931 projetos de lei ordinária, dos quais 196 já se transformaram em leis sancionadas pelo governador Beto Richa e outros seis foram promulgados pelo presidente da Casa, deputado Ademar Traiano.

Duas leis sancionadas são referentes a projetos de lei do ano de 2014. De 24 projetos de lei complementar apresentados, quatro foram transformados em lei, e de 46 projetos de resolução, 23 foram convertidos em resolução. Doze propostas de Emenda à Constituição foram igualmente protocoladas, mas nenhuma delas foi incorporada, até o momento, ao texto da Constituição do Estado. No período também foram objeto de deliberação 5.612 requerimentos de parlamentares.

Caso Cunha fica para 2016

Ficou para depois do recesso a decisão da Comissão de Constituição e Justiça e de Cidadania da Câmara dos Deputados sobre o recurso do deputado Carlos Marun (PMDB-MS) que pretende anular a aprovação, pelo Conselho de Ética, do parecer preliminar que dá andamento às investigações contra o presidente Eduardo Cunha. Ontem não houve quórum para votação, pois só 13 deputados estavam presentes e eram necessários 34.

Herança da ditadura

Audir Santos Maciel, ex-chefe do DOI-CODI, foi denunciado pelo Ministério Público Federal por homicídio duplamente qualificado e ocultação do cadáver do militante político José Montenegro de Lima. Magrão, como era chamado, foi assassinado em 29 de setembro de 1975 com uma injeção destinada ao sacrifício de cavalos. O corpo teria sido atirado nas águas do Rio Novo, interior de São Paulo, mas nunca foi encontrado.

Convocação

Dilma vai reunir equipe para traçar nova agenda

Brasília – Diferentemente do que aconteceria se o País não atravessasse um período sem turbulências, a semana entre o Natal e o Ano Novo não será de folga em Brasília. A presidente Dilma Rousseff já convocou a equipe ministerial para uma longa reunião na próxima segunda-feira (28) destinada a afinar o discurso e traçar uma agenda a ser apresentada ao Congresso Nacional assim que este retornar do recesso.

O ministro-chefe da Casa Civil, Jaques Wagner, adiantou ontem que a pauta terá três ou quatro eixos e incluirá a polêmica reforma da Previdência, as concessões de portos e aeroportos, a simplificação do sistema tributário e o financiamento de longo prazo, entre outros temas.

No caso da reforma da Previdência, a aposta é que a medida terá efeitos de longo prazo, mas dará credibilidade ao governo. "Não terá resultados neste governo, mas precisamos olhar para o futuro, vai dar credibilidade se conseguirmos fazer a reforma, garantir a Previdência para daqui a 15 anos e ter uma regra de transição", explicou. Wagner admitiu que as propostas não são novas e o governo não conseguiu avançar como deveria nesses pontos, mas disse que agora "o jogo é outro" e que empresários, sociedade e Congresso terão em 2016 um sentimento de que é preciso sair da agenda das crises política e econômica. "As pessoas querem que dê certo", afirmou.

ANTONIO CRUZ/AGBR

Jaques Wagner prevê que o governo navegará em águas mais tranquilas

RENASCIMENTO

Jaques Wagner também afirmou ontem que a decisão do STF (Supremo Tribunal Federal) sobre o caso do impeachment representou uma espécie de renascimento do governo. "Sai de perseguido para um governo que ganha certa liberdade para atuar", disse, ao fazer uma análise do cenário político a jornalistas que cobrem o Palácio do Planalto. "Impeachment de um presidente é quase a pena de morte de um cidadão comum", alertou.

"Troca na Fazenda traz novo alento"

Sobre a troca no comando da equipe econômica, que agora tem Nelson Barbosa no lugar de Joaquim Levy no Ministério da Fazenda, Jaques Wagner comentou que o governo agora "terá uma equipe mais harmônica, mas não será samba de uma nota só". Para ele, o contraponto virá das ruas. "Barbosa é um alento ao desenvolvimento e à geração de emprego".

O ministro-chefe da Casa Civil disse que outro objetivo do governo em 2016 é pacificar a base aliada na Câmara que, em 2015, ficou rachada na votação de várias propostas consideradas importantes para o governo. "Vamos reequilibrar a Câmara". Ele destacou que o destino do presidente da Câmara, Eduardo Cunha, não pertence ao governo, mais ao Conselho de Ética da Casa e ao Supremo. No Senado a situação é mais tranquila.

Planalto vê corrupção "colar" em Dilma

Brasília – A mais recente pesquisa Datafolha trouxe preocupação ao Palácio do Planalto, que viu crescer sobremaneira a associação do PT com a corrupção na percepção do eleitorado brasileiro. Em um ano, a presidente Dilma Rousseff superou o ex-presidente Fernando Collor de Mello e agora aparece, para 37% dos brasileiros, como a titular do governo em que mais houve casos de corrupção no Brasil. O atual senador pelo PTB de Alagoas é citado por 20%. Há exatamente um ano essa situação era invertida: 29% achavam que o governo com mais corrupção era o de Collor e 20% que era o de Dilma.

Outros resultados apurados pela pesquisa Datafolha, publicada pelo jornal Folha de S. Paulo, confirmam o aumento da associação entre PT e corrupção. Para 59% da população, "a maioria" dos membros do PT tem envolvimento com o tema. E para 30%, "muitos" dos membros do partido estão envolvidos. Em 2002 e 2004, só 19% respondiam "a maioria" diante desta questão; em 2005, na última pesquisa desse tipo feita pelo Datafolha, a taxa chegou a 27%.

PSDB E PMDB

Para alívio do governo petista, a percepção de que membros do PSDB e do PMDB estão envolvidos com corrupção também aumentou, embora em menor proporção. No caso dos tucanos, a ideia de que "a maioria" de seus integrantes está envolvida passou de 23% para 38% desde 2002. Já no caso do PMDB ela quase dobrou, saltando de 24% para 44%.

coluna Esplanada

POR LEANDRO MAZZINI Twitter @colunaesplanada

O PPA é uma piada

O Plano Plurianual aprovado pelo Governo e referendado pelo Congresso é uma peça de piada pronta, acinte à inteligência do cidadão e provocação às instituições que fiscalizam o dinheiro público. Entre os principais projetos destacam-se R$ 14,8 bilhões para a implantação da Usina Nuclear Angra III (sim, após duas décadas ainda está em construção, com previsão para conclusão em 2018), e R$ 613 milhões para o novo complexo do Instituto Nacional do Câncer. É para o mesmo Inca que o governo não tem dinheiro para manter a única máquina de radioterapia para combater câncer de mama.

Pé na e$trada

O ex-deputado Luciano Castro (PR), secretário de Transportes do MT, inclui três rodovias para Roraima, sua terra natal. Duas delas têm o mesmo preço: R$ 314 milhões.

Lista de chamada

A Universidade Federal de Bauru (SP), cuja criação depende de PL que vagueia na Câmara desde 2013, tem R$ 300 milhões. O MEC não tem dinheiro para professores.

Sempre elas

Os valores para o complexo do Inca, de Angra III e das rodovias trazem uma certeza: danem-se equipamentos e pessoal. O negócio é dar dinheiro para as empreiteiras.

Identidade

Previsto na Constituição, o PPA, organizado pelo Ministério do Planejamento numa interface com outros órgãos, prevê o cronograma de investimentos de até quatro anos.

Me solta, seu ministro

As defesas dos ex-deputados federais Luiz Argolo (PP-BA) e André Vargas (PT-PR) impetraram no STF pedido de soltura. Argolo e Vargas estão presos em Curitiba no processo da Lava Jato por rolos comprovados com o doleiro Alberto Youssef. Têm fé de que algum ministro de plantão possa dar uma de Papai Noel.

Agora, vai!

No País que tem as melhores leis e regras do mundo (só no papel), mais uma para a lista: O Decreto nº 8.612, da presidente Dilma, institui a Sala Nacional de Coordenação e Controle, para o enfretamento da Dengue, do Vírus Chinkungunya e do ZikaVírus.

Reza muito

Na chegada ao gabinete, o presidente da Câmara dos Deputados, Eduardo Cunha (PMDB-RJ), levou um susto ao ser saudado: "Jesus te ama"! Ao que o parlamentar, enrolado em denúncias de corrupção, respondeu: "Amém."

Não, obrigado

O inesperado cumprimento partiu da irmã Selma, frequentadora dos corredores da Câmara com seus cânticos. Sonhava conhecer Cunha, mas não foi recebida por ele.

Utopia

O PSDB não desistiu, a despeito da gelada do STF no partido: "Nada. O impeachment permanece com um fantasma pairando sobre Dilma", diz o deputado Bruno Araújo (PE)

Base balança

Principal alvo da Lava Jato, o PT tenta minimizar o esquema que fez do Mensalão coisa de amador. "A operação não comprometeu os trabalhos. O PT a absorveu. Nosso maior obstáculo foi a instabilidade da base aliada", afirma o deputado Paulo Pimenta (PT-RS).

Tempos de guerra

Um constrangido ex-aliado mandou um recado discreto ontem por um interlocutor para Eduardo Cunha. "Desejo a ele um feliz 2016. Felicidade e muitas realizações", declarou o líder do PMDB, Leonardo Picciani. Antes da briga eles se falavam a cada hora.

Quorum precioso

Apenas 13 dos 68 que integram a Comissão de Constituição e Justiça compareceram à sessão que analisaria o parecer pró-Cunha. "Já era previsível. Fica tudo para 2016", admitiu o presidente do colegiado, Arthur Lira (PP-AL) – outro aliado de Cunha.

Deputado-Alzheimer?

Advogado, o líder do governo na Câmara, José Guimarães (PT), deu uma de economista, mas parece que bateu com a cabeça: "A despeito da crise, tivemos um ano positivo. Foi um ano vitorioso para o País. Tiramos leite de pedra; 2016 será melhor".

Culpa da Fazenda

Guimarães completou: "Não sou economista, mas estudo para não dizer asneira. Tem que abrir o casulo da Fazenda (Ministério) e liberar os recursos. Já segurou demais."

Ponto Final

A nova direção da Fenapf toma posse dia 4 de janeiro em Brasília. O presidente é o agente PF Luiz Baldens e vice, Flávio Werneck. Eleitos com 76% dos votos.

Com Luana Lopes, Equipe de DF e SP

www.colunaesplanada.com.br - contato@colunaesplanada.com.br -
Caixa Postal 1980 - CEP 70254-970 - Brasília DF

Caem vendas nos supermercados

O setor de supermercados registrou queda de 4,31% nas vendas de novembro, em relação a outubro, descontada a inflação medida pelo IPCA (Índice de Preços ao Consumidor Amplo). De acordo com a Abras (Associação Brasileira de Supermercados), na comparação com novembro de 2014, a queda foi de 7,13%. No acumulado do ano, as vendas apresentaram redução de 1,61%, em relação ao mesmo período do ano anterior.

Juros do cheque especial sobem

A taxa de juros do cheque especial subiu e atingiu 284,8% ao ano em novembro, alta de 6,7 pontos percentuais em relação a outubro e de 93 pontos na comparação com novembro do ano passado. Os juros do rotativo do cartão de crédito subiram e atingiram 415,3% em novembro, o que representa alta de 10,1 pontos percentuais na comparação com outubro, e um salto de 87,5 pontos em relação a novembro de 2014. Os dados são referentes apenas a juros cobrados de pessoas físicas e foram divulgados ontem pelo Banco Central.

Levantamento

Brasil teve 222 acordos de redução de salário em 2015

São Paulo - Empresas e trabalhadores brasileiros fecharam 222 acordos de redução de salários entre janeiro e novembro deste ano, que resultaram em uma queda média de 17,4% na remuneração dos trabalhadores envolvidos. Em todo o ano passado, houve apenas quatro negociações desse tipo.

As informações são do Boletim Salariômetro, da Fipe (Fundação Instituto de Pesquisas Econômicas). De acordo com o levantamento, a indústria metalúrgica registra, com sobras, a maior quantidade de acordos – foram 151 no período analisado. Em seguida, aparecem a indústria química, farmacêutica e de plásticos, com 15, e a construção civil, com 14.

Do total de acordos, apenas 38, ou 17% do total, foram fechados no âmbito do Programa de Proteção ao Emprego (PPE), do governo federal. Lançado em julho, ele permite que a carga horária e a remuneração sejam reduzidos em até 30% por até seis meses, prazo que pode ser estendido para um ano.

No programa, o FAT (Fundo de Amparo ao Trabalhador) cobre até metade da perda salarial dos trabalhadores. Dessa forma, a jornada pode cair 30% e os salários, 15%, por exemplo.

Os outros 184 acordos de redução salarial detectados pelo Salariômetro entre janeiro e novembro seguem as regras da lei 4.923, de 1965, que permite um corte de até 25% na jornada de trabalho e nos salários por três meses, prorrogáveis por mais três.

País tem 2.782 casos suspeitos de microcefalia

Brasília *- Os casos de microcefalia em todo o País aumentaram 16% em apenas uma semana. De acordo com o novo boletim epidemiológico do Ministério da Saúde, divulgado ontem, foram notificados, até o último sábado (19), 2.782 casos suspeitos e 40 mortes possivelmente relacionadas ao vírus zika. Os casos estão distribuídos em 618 municípios de 20 unidades da Federação.*

Pernambuco continua sendo o estado com maior número de casos. São 1.031. Em seguida vem a Paraíba, com 429 casos e a Bahia, com 271.

O Ministério da Saúde alerta para a necessidade de reforçar o combate ao mosquito Aedes aegypti, transmissor da dengue, chicungunya e do vírus zika nas férias e festas de fim de ano, período marcado por chuvas em muitos estados e com maior circulação de pessoas, como afirma o secretário de Vigilância em Saúde do Ministério da Saúde, Carlos Nardi.

De acordo com o governo, 266 mil agentes comunitários de saúde trabalham nas ações de combate ao mosquito e cuidado com os criadouros no País. O objetivo é visitar 100% das casas até o dia 31 de janeiro.

Dívida federal

O estoque total da dívida pública federal brasileira cresceu 2,66% em novembro sobre outubro, para R$ 2,717 trilhões, em um avanço guiado pela evolução da dívida interna, segundo dados divulgados ontem pelo Tesouro Nacional. No mês, houve emissão líquida de R$ 42,45 bilhões e apropriação positiva de juros de R$ 27,99 bilhões.

Com isso, a dívida pública federal encerrou o penúltimo mês do ano próxima ao teto de R$ 2,8 trilhões para 2015 fixado no PAF (Plano Anual de Financiamento). Sozinha, a dívida pública mobiliária federal interna teve alta de 2,84% em novembro sobre o mês anterior, e foi a R$ 2,575 trilhões.

Endividamento volta a subir e chega a mais de 60% das famílias, diz CNC

Rio de Janeiro - Depois de dois meses consecutivos de queda na comparação mensal, o nível de endividamento dos brasileiros voltou a crescer em dezembro atingindo 61,1% das famílias – resultado 0,1 ponto percentual superior aos 61% do nível de endividamento registrado em novembro e 1,8 ponto percentual superior ao de novembro do ano passado.

A constatação é da CNC (Confederação Nacional do Comércio de Bens, Serviços e Turismo), que divulgou ontem o resultado da Peic (Pesquisa de Endividamento e Inadimplência do Consumidor).

Segundo a CNC, apesar da sazonalidade favorável do período, com o recebimento do décimo terceiro salário, todos os componentes da pesquisa apresentaram alta, aumentando a proporção das famílias que relataram ter dívidas com cheques pré-datado e especial, cartão de crédito, carnês de lojas, empréstimo pessoal e prestação de carro e seguro.

A piora nos indicadores de endividamento e inadimplência ocorreu, segundo a e,,conomista da CNC Marianne Hansen, mesmo com a retração do consumo. "Observamos uma retração nos indicadores de consumo das famílias, sobretudo em relação aos bens duráveis, porém o aumento das taxas de juros e a redução do emprego e da renda real dos consumidores motivaram a piora nos indicadores de endividamento e inadimplência", avaliou.

INDICADORES ECONÔMICOS

DÓLAR 22/12

	% dia	compra	venda	% mês
COMERCIAL	-0,8%	3,9880	3,9890	+2,6%
PTAX (BC)	-0,2%	3,9764	3,9770	+3,3%
PARALELO	-0,7%	3,8500	4,1700	+1,7%
TURISMO	-0,7%	3,8500	4,1500	+1,7%
EURO	+0,5%	4,3609	4,3624	+7,1%

US$ 1 É IGUAL A:		MOEDAS X REAL	
Iene	120,90	Iene	R$ 0,0329
Libra est.	0,6737	Libra est.	R$ 5,90
Euro	0,9117	Peso arg.	R$ 0,31
Peso arg.	13,010	R$1: 1.470,59 guaranis	

POUPANÇA - TR

Período/ depósitos...	Poup. antiga até 3/5/12	Poup. nova part. 4/5/12	TR
22/11 a 22/12	0,6876	0,6876	0,1867
23/11 a 23/12	0,6882	0,6882	0,1873
24/11 a 24/12	0,7121	0,7121	0,2110
25/11 a 25/12	0,6882	0,6882	0,1873
26/11 a 26/12	0,6646	0,6646	0,1638

BOVESPA 22/12

IBOVESPA: +0,62% 43.469 pontos

Ações	%	R$
Petrobrás PN	+2,26%	6,79
Vale PNA	+3,18%	10,05
Bradesco PN	+0,89%	19,25
ItauUnibanco PN	+0,64%	26,60
Gol PN	-11,07%	2,49
Oi PN	+10,76%	2,78

ÍNDICES DE INFLAÇÃO

Índice em %	OUT	NOV	ano	12m
IPCA (IBGE)	0,82	1,01	9,62	10,48
IGP-M (FGV)	1,89	1,52	10,00	10,69
IGP-DI (FGV)	1,76	1,19	10,21	10,64

REAJUSTE DE ALUGUÉIS

Índice	OUT	NOV	DEZ
IGP-M (FGV)	1,0835	1,1009	1,1069
IGP-DI (FGV)	1,0931	1,1058	1,1064

* Correção anual. Multiplique valor pelo índice

SELIC ANUAL: 14,25% | TJLP: 7,00%/ano

TABELA DO IR

BASE (R$)	Alíq. %	deduzir
Até 1.903,98	-	-
De 1.903,99 até 2.826,65	7,5	142,80
De 2.826,66 até 3.751,05	15	354,80
De 3.751,06 até 4.664,68	22,5	636,13
Acima de 4.664,68	27,5	869,36

Dedução p/ dependente: R$ 189,59; **IR 2015:** parcelas atrasadasjuros de 8,63% em dezembro + multa.

SAL. MÍNIMO PR (maio/2015 a abril/2016)

I	R$ 1.032,02	III	R$ 1.111,04
*II	R$ 1.070,33	IV	R$ 1.192,45

Em reais. *Faixa II: empregados domésticos.

OUTROS INDICADORES

	OUT	NOV	DEZ
TJLP (%)	7,00	7,00	7,00
Sal. mínimo	788,00	788,00	788,00
UPC	22,83	22,83	22,83

CUSTO DA CONSTRUÇÃO (CUB)

R$/m2	OUT	NOV	%m	%ano	%12m
Paraná	1.300,44	1.303,77	0,26	7,81	7,88
Norte	1.267,04	1.261,84	-0,41	5,65	5,35
Oeste	1.296.41	1.300,78	0,06	7,92	8,04

PREVIDÊNCIA COMP. NOVEMBRO

Empresário/empregador

Contribui com 11% sobre o pró-labore, entre R$ 788,00 (R$ 86,68) e R$ 4.663,75 (R$ 513,01), por GPS

Autônomo

1) Quem só recebe de p. físicas: recolhe 20% entre R$ 788,00 (R$ 157,60) a R$ 4.663,75 (R$ 932,75). 2) Recebe de p. jurídicas: a empresa recolhe 11% sobre o máximo de R$ 4.663,75 (R$ 513,01) e desconta do autônomo. 3) Recebe de jurídicas e físicas: desconto de 11% sobre o que recebe de jurídicas até R$ 4.663,75 (R$ 513,01). Se não atingir este teto, recolhe 20%, sobre a diferença até R$ 4.663,75. 4) Aut. especial:sobre R$ 788,00, recolhe 5% (donas de casa, Lei 12.470/2011) ou 11% (demais especiais), mas só aposenta por idade..

Facultativo

Contribui com 20% sobre R$ 788,00 (R$ 157,60) a R$ 4.663,75 (R$ 932,75), através de carnê.

Assalariados

Salários até R$ 1.399,12		8%
de R$ 1.399,13 até R$ 2.331,88		9%
de R$ 2.331,89 até R$ 4.663,75		11%

Emp. domésticos	Alíq. %	R$ mín	R$ máx
Empregado	8 a 11	63,04	513,01
Empregador	12	94,56	559,65
Total	20 a 23	157,60	1.072,66

Venc.: emp. 18/12, físicas 15/12, domésticos 7/12

MERC. RURAL

PREÇO PRODUTOR (DERAL/SEAB)

Em 22/12	PR	DIA	30d.	Casc.
SOJA	69,11	0,6%	4,3%	69,00
MILHO	25,89	0,7%	6,2%	25,20
TRIGO	37,65	-0,1%	-1,4%	38,00
BOI GORDO	148,33	0,0%	0,7%	147,00
FRANGO	2,68	0,0%	-2,5%	2,42

Soja, milho e trigo sc 60kg, boi gordo arroba e frango kg

BOLSA DE CHICAGO

Em 22/12	CONT.	FECH.	DIA	30d.
SOJA	jan/16	885,25	-6,00	3,2%
FARELO	jan/16	276,90	-2,10	-2,2%
MILHO	mar/16	366,25	-5,75	-0,9%
TRIGO	mar/16	471,75	-7,25	-3,7%

Em Pontos. 1 ponto =1 centavo de dólar/bushel na soja (27,2kg), milho e trigo (25,4kg) e US$ tonelada curta no farelo (907kg). DIA: variação em pontos

LOTES/ATACADO (AgDOSSIÊ:DINHEIRO)

Em 22/12	PRAÇA	R$/sc	SEM	30d.
SOJA	Cascavel	76,00	1,3%	0,0%
SOJA	Paranaguá	80,00	-0,6%	-1,2%
MILHO	Cascavel	32,00	6,7%	10,3%

Curso de informática básica

O Centro de Inclusão Digital da Amic abre vagas para o curso gratuito de informática básica. O início das aulas é na segunda quinzena de fevereiro e a idade mínima é de 12 anos. O pacote oferece: Digitação, Windows, Microsoft Word, Power Point e Introdução à Internet. As inscrições devem ser realizadas diretamente na Amic e os documentos necessários são: RG, CPF e comprovante de residência. Mais informações pelo fone (45) 3036.5636.

Semab entrega novo playground do zoo

A Secretaria de Meio Ambiente realiza hoje, às 15 horas, a entrega do novo playground instalado no Zoológico de Cascavel. A Semab investiu R$ 60 mil no novo parque infantil, que tem o dobro de brinquedos do parque antigo, uma opção a mais para a criançada nas férias escolares. O antigo parque, retirado do zoo, está sendo revitalizado e será instalado em outra praça pública. O local deverá ser divulgado em breve.

Restaurante Popular

Cai 43% o número de refeições servidas

Cascavel - O pedreiro João Cândido Neto almoça todos os dias da semana no Restaurante Popular em Cascavel. Segundo ele, além da refeição ser nutritiva e com qualidade, economiza na hora de almoçar fora de casa. "Muito boa a comida e o atendimento é excelente. Almoço de segunda a sexta e não tenho do que me queixar, sem contar que economizo todas as vezes que venho aqui", declara o pedreiro.

"Comida caseira muito bem feita e com preço justo também. Se tivesse que pagar por quilo em qualquer restaurante, gastaria no mínimo R$ 10 por dia", afirma a enfermeira Salete Maria de Avelar.

Assim como João e Salete, muitas pessoas que trabalham no Centro pagam pela refeição diária. De 5 janeiro deste ano até o último dia 18 dezembro foram servidas 184.377 refeições. Mas no ano passado foram 264.121, ou seja, uma queda de 43%. Atualmente são 710 refeições por dia. Além da comida, a pessoa tem direito a um copo de suco e sobremesa, geralmente uma fruta.

A unidade foi inaugurada em outubro de 2012 com investimento de pouco mais de R$ 1,5 milhão. O valor da refeição servida pela empresa contratada, a Refeivel Comércio de Refeições Ltda, é de R$ 4,51, deste total o usuário paga R$ 2,50 e R$ 2,01 são custeadas pelo Município. "O Município tem no restaurante um servidor responsável pelo caixa e uma nutricionista que acompanha e aprova todo o cardápio que é realizado quinzenalmente com acompanhamento de um profissional. Atualmente os custos do Município no local são dos servidores e a contrapartida do valor da refeição", comenta o diretor da Secretaria de Assistência Social Hudson Moreschi.

São 15 pessoas que trabalham no atendimento, na cozinha e nos serviços gerais. Mesmo com a grande demanda, o Município não tem previsão de novas unidades em Cascavel para 2016, apesar desta ser uma reivindicação afinca dos cascavelenses. Em Toledo, por exemplo, existem implantadas cinco unidades.

● ELIANE ALEXANDRINO

VANDRÉ DUBIELA

Em 2015 passaram pelo Restaurante Popular mais de 185 mil pessoas

ATENDIMENTO NO FIM DE ANO

O Restaurante Popular atende de segunda a sexta-feira, das 11h às 14h, e não conta com um perfil específico de usurários. São pessoas de diversas classes sociais que frequentam o espaço.

Neste fim de ano o local fecha nos dias 24, 25 e 31 de dezembro e 1º de janeiro de 2016. O atendimento segue normal nos dias 28, 29 e 30 de dezembro.

Campanha incentiva as doações de sangue

Cascavel - Raieli Natalia Fey Grutzann, de um ano e nove meses, é de Marechal Cândido Rondon, mas luta contra um câncer na Uopeccan (União Oeste Paranaense de Estudos e Combate ao Câncer). Já foram necessários 40 doadores de sangue tipo O negativo para a menina e o pedido da garotinha feito em redes sociais foi atendido. Somente ontem as doações de sangue no Hemocentro dispararam, foram 130 até as 16h. A média diária é de 80.

O Hemocentro estava cheio de doadores ontem, mas o pedido é que os doadores procurem o local durante as férias, período que costuma ter queda de 30%. "Hoje fiz questão de retribuir e doar para repor a doação que foi feita para minha mãe há poucos dias. Sou doadora há 12 anos, doar sangue é salvar vidas", declara a professora Eleonice Freyn Merchiori.

"Sou doador há 15 anos e hoje estou doando para uma amiga da família. Não sabemos quando vamos precisar, por isso faço minha parte ao ajudar o próximo", afirma o motorista Albano Pereira da Silva.

Devido ao grande número de doadores, a unidade pede para que os amigos e familiares de Raieli procurem o Hemocentro em outros dias evitando superlotação.

Por enquanto não falta sangue no estoque, mas a preocupação é com o período de festas de fim de ano e as férias.

● ELIANE ALEXANDRINO

ATENDIMENTO

Nos dias 24 e 31 de dezembro o atendimento será das 7h30 às 12h. Nos dias 25 de 26 de dezembro e 1º e 2 de janeiro estará fechado. O endereço é Rua Avaetés, 370, próximo ao HU, telefone (45) 3226-4549.

LORENA MANARIN

Hemocentro mantém atendimento durante os meses de janeiro e fevereiro

Feriado de Natal

Prefeitura entra em recesso e órgãos iniciam horário especial

Cascavel - Os cascavelenses devem se programar e ficar atentos, pois assim como em todo fim de ano, estabelecimentos públicos e privados funcionarão em horários diferenciados ou até mesmo estarão fechados. A começar pela Prefeitura de Cascavel, na qual tanto o Paço Municipal quanto a sede administrativa da região norte estarão em recesso a partir do dia 24 de dezembro, retornando apenas no dia 4 de janeiro de 2016.

Serviços de urgência e de emergência devem ser buscados na UPA Veneza, UPA Brasília e UPA Pediatria, pois os demais serviços de atendimento como UBS (Unidade Básica de Saúde) e USF (Unidade de Saúde da Família), além das Unidades Especializadas e demais serviços da saúde ficarão fechados de 24 de dezembro a 3 de janeiro.

A Secretaria de Educação também estará fechada no recesso municipal, e os Cmeis (Centros Municipais de Educação Infantil) só retornam no dia 2 de fevereiro. As escolas municipais iniciam as aulas no dia 10 de fevereiro. A Secretaria do Meio Ambiente também estará fechada. Porém, a coleta do lixo comum e seletiva ocorrerá normalmente, e não será feita apenas nos dias 25 de dezembro e 1º de janeiro.

O Setor de EstaR (Estacionamento Regulamentado) não terá expediente nos dias 25 e 26 de dezembro e 1° e 2 de janeiro. Nos demais dias atendimento normal. A Guarda Patrimonial terá plantão ininterrupto, inclusive na Central de Videomonitoramento. A Secretaria de Ação Comunitária permanecerá fechada, mas a Defesa Civil terá plantão 24 horas pelo número 199. O setor administrativo da Acesc ficará fechado no recesso. Funcionarão ininterruptamente os plantões de atendimento ao funeral presencial e pelo telefone 3224-7132.

Serviços que fecham de 24 de dezembro a 4 de janeiro

Prefeitura, UBSs, USFs, Agência do Trabalhador, Cras, Eurecas, Centro da Juventude, Centro de Artes e Esportes Unificado, Cadastro Único, Centro de Convivência de Idosos e Inclusão Produtiva, Creas e Centro Pop, Secretaria do Meio Ambiente, Secretaria de Educação, Cettrans e Acesc.

O que abre o que fecha

Prefeitura

QUI	Fecha
SEX	Fecha
SÁB	Fecha

UPAs

QUI	Normal
SEX	Normal
SÁB	Normal

UBSs e USFs

QUI	Fecha
SEX	Fecha
SÁB	Fecha

Farmácias

Básica I		Básica II	
QUI	Abre	QUI	Abre
SEX	Fecha	SEX	Fecha
SÁB	Fecha	SÁB	Abre

Bancos

QUI	9h às 11h
SEX	Fecha
SÁB	Fecha

Ônibus

QUI	Escala de feriado
SEX	Escala de feriado
SÁB	Escala de feriado

Shopping West Side

QUI	Normal
SEX	Facultativo
SÁB	Facultativo

Shopping JL

QUI	Das 10h às 17h
SEX	Fecha
SÁB	Normal

Central Park

QUI	Ate às 16h
SEX	Fecha
SÁB	Normal

Supermercados

QUI	Limite para fechamento as 20h
SEX	Fecha
SÁB	Normal

Comércio

QUI	Das9h às 17h
SEX	Fecha
SÁB	Facultativo

Campanha de Natal sorteia prêmios hoje à noite

DIVULGAÇÃO

Cascavel - Os prêmios da maior campanha de Natal da história de Cascavel vão ser sorteados na noite desta quarta-feira. Será a partir das 20h30, no Calçadão da Avenida Brasil. Em um primeiro momento, ocorrerão apresentações artísticas e culturais com apoio da Lei Roaunet.

O sorteio dos mais de R$ 150 mil em prêmios será feito na sequência. Mais de 500 mil cupons serão colocados em uma urna gigante – as lojas ainda distribuem cupons aos consumidores para compras a partir de R$ 70 até às 14h desta quarta. Os três primeiros prêmios são carros zero quilômetro, mas há também vales-compra e TVs. Os vendedores dos cupons sorteados com os veículos ganharão TVs como prêmios.

A segunda edição da promoção Natal Mais Feliz com Presentão Acic conta com 325 empresas participantes, 10% a mais que o total da primeira, realizada no ano passado. "Esse é um claro gesto de confiança dos empresários na recuperação econômica do País", segundo o presidente da Acic, Alci Rotta Júnior.

Pista do lago tomada por barro

Infelizmente, os usuários da ciclovia do Lago Municipal de Cascavel – principal cartão de visitas da cidade - vão ter que passar o Natal e Ano Novo pisando em lama. É que, depois das obras da Sanepar às margens da pista de caminhadas, onde foi construída uma rede coletora de esgoto dos condomínios próximos ao lago, a terra tomou conta de boa parte da ciclovia. E ninguém, nem da Sanepar nem da Prefeitura, tomou a iniciativa – ao menos até ontem – de fazer a limpeza da pista. É um descaso e até um desrespeito com o grande público que frequenta esse espaço de lazer e esporte de Cascavel. Com a palavra, o pessoal da Sanepar e, também, da Prefeitura, que no mínimo deveria ter exigido essa limpeza à Sanepar.

Cursos a servidores

A Prefeitura de Cascavel e o Banco do Brasil firmaram um convênio para oferta de mais de 40 cursos gratuitos da UNIBB aos servidores municipais. Além de Cascavel, o Banco tem parceria com os municípios de Londrina e Maringá. Os cursos têm de uma a quarenta horas de duração e são voltados à gestão pública. "Esses cursos vão preparar nossos servidores, deixá-los mais qualificados para que possam servir cada vez melhor à população. Cascavel tem de ser referência e com esse curso, que investe na qualificação do servidor, com certeza seremos referência", destacou o prefeito Edgar Bueno.

Mais cursos em 2016

"Nessa parceria com órgãos públicos, o Banco do Brasil estende aos servidores municipais os cursos à distância que são ofertados aos servidores do banco. Inicialmente são 41 cursos, durante o ano de 2016 devem abrir mais cursos, sobre compras, licitações, orçamento público, CPA10, CPA20. O servidor terá um cartão e uma senha de acesso ao site, onde poderá fazer o curso, ao final receberá certificado que pode ser utilizado para progressão de carreira ou ainda para apresentar na faculdade como horas extracurriculares", frisou o gerente de relacionamento com o governo do Banco do Brasil, Jorselei Guerrero.

Mudança em Foz

Servidores instalados no edifício Classic, na rua Xavier da Silva, iniciaram mudança de endereço. Depois de quase 18 anos abrigando várias secretarias e diretorias da administração municipal, o prédio vai ser desocupado e o contrato de locação não será mais renovado. Os órgãos públicos do edifício Classic serão os primeiros a ocupar a nova subsede da prefeitura em instalação na avenida JK, 3.225.

ASSESSORIA

Toledo inscreve a concurso até dia 31

Prefeitura de Toledo abriu edital para Concurso Público. As inscrições seguem até dia 31 de dezembro. São 91 vagas em 43 cargos diferentes. Para se inscrever, o candidato deverá preencher formulário próprio disponível no *sitewww.toledo.pr.gov.br* .

Pessimismo

Ano de 2016 será difícil e de desemprego

Resultado de estudo da Fiep e Sebrae é compartilhado por empresários do Oeste do Paraná

Rondon – Pesquisa da Fiep, Federação das Indústrias do Paraná, mostra que empresários e industriais do Estado estão pessimistas quanto à performance da economia para o ano de 2016. Mais de 54% dos entrevistados dizem que estão esperando um ano difícil, de retração e de enxugamentos. O indicador favorável, de 32,8%, é o menor dos últimos 19 anos e pela primeira vez está abaixo dos 50%. "O grande temor é com o desemprego", diz o presidente da Caciopar, Coordenadoria das Associações Comerciais e Empresariais do Oeste do Paraná, Sergio Marcucci, que é de Marechal Cândido Rondon.

Os dados são da 20ª Sondagem Industrial, realizada anualmente pela Fiep em parceria com o Sebrae. Fatores que contribuem, de acordo com o superintendente da Fiep Reinaldo Tockus para a diminuição da expectativa são: aumento da dívida interna que superou os R$ 2,5 trilhões em outubro; o crescente endividamento externo, que superou os US$ 350 bilhões, contraído em grande medida para fomento ao consumo interno e não para realização de investimentos", aponta Reinaldo.

Além disso, segundo ele, a taxa de investimentos atingiu apenas 18,1% do PIB e a de poupança 15%, no terceiro trimestre deste ano. "Junte-se a isso a queda do PIB de 3,2% nos primeiros três trimestres, o rebaixamento e perda do grau de investimento do Brasil, a inflação acima de 10% e a instabilidade política", são fatores que contribuíram para o cenário.

CARGA TRIBUTÁRIA É MAIOR VILÃ

O empresariado paranaense aponta vários empecilhos para enfrentar a concorrência no mercado interno: a carga tributária elevada continua como a campeã, com 78,19%; seguida dos encargos sociais elevados com 66,78%. Além disso, dificultam o bom andamento das indústrias, o custo financeiro elevado com 55,70%, custo elevado de fabricação (40,27%), elevados custos de distribuição (35,91%), e mão de obra não qualificada (24,83%). A atual política penaliza todo setor produtivo.

DIVULGAÇÃO

Desemprego deverá ser intenso no primeiro quadrimestre do ano

O clima é de desconfiança

Os indicadores mostram uma realidade dura e que trará inúmeros percalços ao País em 2016, avalia o ex-presidente da Associação Comercial e Industrial de Toledo, o empresário Edésio Reichert. O clima de desconfiança, um elemento cuidadosamente observado pelo mercado, resulta, de acordo com ele, da "irresponsabilidade e do populismo dos governos petistas".

Desde quando Lula (ex-presidente Luiz Inácio Lula da Silva) começou a reajustar o salário mínimo em quase o dobro da inflação, ressalta Edésio, já era visto que não poderia dar em coisa boa. "Ao fazer aquilo, ele passava para o mercado a expectativa futura, que é o que mais gera inflação. Sem contar que o pensamento esquerdista é naturalmente favorável a mais Estado e menos mercado. Mais Estado significa mais impostos para bancar o gingantismo da estrutura estatal, sufocando o mercado, os empreendedores", diz Edésio.

TOTALITARISMO

O ex-presidente da Acit não se diz pessimista apenas com a economia, mas tem grandes preocupações com os reflexos da ideologia seguida pelo atual governo. Ele afirma: "Não acredito em mudança positiva com as premissas principais fixadas na direção do totalitarismo, do bolivarianismo e não da verdadeira democracia, da propriedade privada e da produção. Sem combater o gingantismo estatal, nada há a fazer. E isso o PT não fará".

Competitividade

Entre as estratégias das empresas em relação à concorrência nacional e internacional, 65,44% optarão por enxugar custos e 49,66% apostam na qualificação de pessoal, aponta pesquisa Fiep/Sebrae.

Os empresários investirão em 2016 em melhoria de processo (31,54%), em desenvolvimento de produtos (31,54%) e em aumentos de produtividade (27,18%) com o objetivo de recompor o nível de produtividade.

Para 43,96% dos industriais paranaenses, os aumentos de produtividade em 2015 têm origem no melhor gerenciamento de pessoal e na modernização tecnológica (41,61%). Os investimentos em modernização tecnológica estão vinculados quase sempre à utilização de máquinas e equipamentos modernos (63,09%) e são reflexo da continuidade de melhoria de produtividade e na expansão do mercado doméstico.

Os industriais paranaenses, ainda segundo a apuração, (46,31%) dizem ser de extrema importância ampliar a educação de seus funcionários. As empresas dedicam 28,96 horas em média por funcionário no ano em treinamento para absorção de novas tecnologias (78,86%). Destas, 31,90 horas, na área operacional, 28,81 na administrativa e 41,01 na gerencial. As formas para treinamento mais utilizadas são treinamento no próprio trabalho (31,04%), cursos internos (28,32%) e Senai, Senac, Sesi, Sesc, Sebrae, etc (26,24%).

INFRAESTRUTURA E TECNOLOGIA

Apenas os aeroportos continuam avaliados positivamente por maioria relativa. Ferrovias, rodovias, telefonia, energia elétrica e infraestrutura urbana foram reprovados e os portos tiveram avaliação neutra. Parte das indústrias (39,18%) tem pesquisa e desenvolvimento próprios, 13,15% absorvem tecnologia do Brasil e 13,7% utilizam tecnologia do exterior e outras 9,86% recorrem a universidades em busca de conhecimentos, parcerias, novas tecnologias ou inovações.

Segurança jurídica é fundamental

A desconfiança no atual governo não vem apenas da economia e do mercado, mas dos mais diversos setores produtivos, opina o presidente da Caciopar, Sergio Marcucci. Na ótica dele, além de ajustes sérios na economia e de cortes de gastos por parte do governo federal e de outros entes federados, é indispensável que a União passe a atuar com transparência e com respeito às leis e à Constituição.

Um aspecto fundamental para que o Brasil retorne ao eixo, de acordo com Marcucci, é a irrestrita segurança jurídica, fundamental para empresas, investidores e proprietários rurais. "Os donos de terras precisam ter segurança para plantar e fazer investimentos, do contrário, o País colherá severos dissabores que não interessam a ninguém", afirma o presidente da Caciopar. É fundamental também que, gradualmente, os custos do Estado sejam reduzidos e que a carga tributária estabilize e, se possível, seja gradualmente reduzida.

"Quem trabalha e produz não aguenta mais mordidas tão severas e impiedosas". Para o bem do futuro do Brasil, Sergio Marcucci considera também que o tamanho do Estado precisa ser reduzido e que ele pare de interferir em assuntos que dizem respeito essencialmente ao mundo empresarial. "Sem isso, estaremos condenados e então o cenário não será ruim apenas para 2016, mas também para os outros que virão depois dele".

Praça agora tem wi-fi em Medianeira

Medianeira *- O público que frequenta a Praça Angelo Darolt já tem acesso à internet grátis. O sistema de wi-fi entrou em funcionamento nesta semana. Agora, seja para trabalhar, estudar ou conversar com os amigos, os moradores e visitantes da praça central terão acesso livre e gratuito à internet. "A inclusão digital também estimula a inclusão social, pois possibilita uma importante condição de igualdade, na qual todos poderão ter acesso ao mesmo recurso e ao mesmo conteúdo de forma livre e gratuita", destaca o prefeito Ricardo Endrigo.*

Ao conectar a rede wi-fi em celulares, tablets e notebooks, o usuário localizará o sinal "Praça free". Após selecioná-lo, ao abrir qualquer navegador de internet, será solicitado um login. No primeiro acesso será necessário um cadastro, cuja opção estará disponível na mesma tela. Após isso, o usuário deverá aguardar um SMS que virá com a senha para o acesso.

O cadastro visa a segurança aos usuários, bem como atende as determinações do Marco Civil da Internet. Com isso será possível identificar a origem de eventuais acessos ou divulgação de conteúdos indevidos. Isso representa segurança aos usuários, bem como às famílias.

Marco tem 1ª fase de obras concluída

DIVULGAÇÃO

Foz - O Complexo Turístico Marco das Américas, integrado pelo Marco das Três Fronteiras e, futuramente, pelo Espaço das Américas e mais uma série de novas atrações, abriu ontem suas portas aos turistas e moradores de Foz do Iguaçu. Os visitantes recebem infraestrutura básica integrada à natureza, com estacionamento, centro de visitantes, loja de lembranças, boteco Cabeza de Vaca e muitas melhorias, como segurança, acesso, paisagismo e serviços de atendimento ao público.

A entrega da primeira fase de revitalização e ampliações na área do Marco das Três Fronteiras garante mais conforto e qualidade na visitação turística. Todo o processo de implantação da infraestrutura foi planejado para integrar e envolver mais as pessoas ao local e à natureza desse ponto geográfico singular no mundo. O início das atividades do Complexo Turístico Marco das Américas representará mais zelo e cuidado com o Marco das Três Fronteiras, atrativo turístico histórico que simboliza o encontro de Brasil, Paraguai e Argentina.

O Complexo Turístico está apenas na primeira fase, mas os resultados já são muito significativos nas atrações, na economia local e na região do entorno do Marco das Três Fronteiras. Nessa primeira fase foram gerados 72 postos de trabalho e uma série de empregos indiretos, com um investimento superior a R$ 10 milhões até o momento. Do local abandonado e pouco visitado nos últimos anos, o visitante tem agora a condição de contemplar as fronteiras dos países, o pôr do sol local, entre outras possibilidades, em um ambiente seguro e agradável.

ESTRATÉGICO

Para o prefeito Reni Pereira, o Marco das Américas será um estratégico atrativo turístico do Brasil que já está mostrando muitos resultados. "Começamos um novo ciclo de crescimento e de integração das fronteiras com geração de emprego e renda para Foz do Iguaçu. Em breve será um dos lugares mais visitados do Brasil ", destaca o gestor.

Questão agrária

Araupel não foi intimada sobre a decisão de juiz

Em nota, assessoria da empresa afirma que despacho foi copioso e impreciso ao usar decisão já suspensa

Quedas – A assessoria jurídica da Araupel emitiu nota ontem sobre notícia veiculada nesta semana em veículos de imprensa do Paraná sobre decisão do juiz da 2ª Vara Federal de Cascavel, Leonardo Cacau La Bradbury, que afirma que mais uma área da empresa, em Quedas do Iguaçu, pertence à União. Ele se refere a um imóvel de 10,7 mil hectares do qual afirma que a Araupel é apenas usuária, já que é considerada pública.

Sobre isso, a assessoria da Araupel afirmou ontem o que segue: "A empresa Araupel não foi intimada de qualquer decisão ou despacho proferido pelo juízo da 2ª Vara Federal de Cascavel, por isso, não vai se manifestar sobre o seu conteúdo".

A princípio, segue a nota, vale destacar que sendo uma decisão preliminar expedida por um juízo de 1ª instância a mesma não possui eficácia decisória para qualquer mudança ou alteração na situação jurídica dos imóveis da empresa em Quedas.

A decisão poderá ser reconsiderada pelo próprio juízo ou submetida ao crivo de um colegiado desembargadores em 2º grau para análise ou reforma. Superficialmente, percebe-se que o despacho foi copioso e impreciso ao utilizar como fundamento outra decisão, proferida por outro juiz sobre a mesma área, decisão está atualmente suspensa por força de recurso.

Por tal razão, pode-se detectar a fragilidade e a inconsistência da decisão, o que certamente será corrigido nas instâncias superiores, de acordo com a maciça jurisprudência, diz a nota.

Fica claro no despacho que o juiz não deferiu para o Incra a liminar de emissão na posse dos imóveis, mantendo a empresa com os bens para a manutenção de todas as suas atividades e empregos, restando incólumes e inatingido os atos de reintegração de posse.

Assim que a empresa Araupel for oficialmente intimada, então tomará todas as providências e medidas cabíveis para a suspensão e para reforma da decisão, sabendo que muito provavelmente esse assunto conflituoso vá bater às portas do Supremo Tribunal Federal para uma decisão definitiva, diz a assessoria.

Panorama regional

regional@oparana.com.br

Comprometido com o Oeste

DIVULGAÇÃO

O secretário-chefe da Casa Civil, Eduardo Francisco Sciarra, está pessoalmente envolvido na busca de um bom termo para o Oeste na questão do atraso da duplicação da BR-369 de 2015 para 2017. Sem aviso prévio, o governo estadual trocou a duplicação da 369, de Cascavel sentido a Campo Mourão, pela nova duplicação entre Paranavaí e Nova Esperança, na BR-376, no Noroeste do Estado – obra que já começou. O investimento nessa nova duplicação é de cerca de R$ 215 milhões. Ela contém sete trincheiras e viadutos.

Compensação

Sciarra dialoga com presidentes de entidades e representantes de Cascavel e da região para buscar compensar articulação do Norte e Noroeste que mais uma vez suprime obras importantes, necessárias e há muito aguardadas pelo Oeste. A duplicação entre Paranavaí e Nova Esperança seria estratégica para o escoamento da safra do Mato Grosso e Mato Grosso do Sul com objetivo claro de fortalecer o corredor de escoamento de grãos, consolidando assim o trecho ferroviário do Norte ao Porto de Paranaguá.

Pacto hegemônico

Diante disso, o atraso da duplicação da 369, de Cascavel a Campo Mourão, nada tem de coincidência ou de acaso. A mudança, priorizando o Norte e o Noroeste, está associada a um pacto de hegemonia de homens púbicos daquela região. Representantes do Oeste entendem que melhorar a infraestrutura do Norte e do Noroeste do Estado é importante. Mas isso não deve e não pode ocorrer em detrimento de outras regiões, como historicamente tem ocorrido. O Oeste também precisa de infraestrutura melhor, bem como o Sudoeste e o Centro-Sul. Para que, dessa forma, o Paraná cresça de maneira uniforme e para que todas as suas regiões sejam prósperas.

Última

Conselho Municipal de Saúde de Maripá fez ontem a última reunião ordinária do ano 2015. Na ocasião, foram discutidos diversos assuntos pertinentes à saúde pública do município. Em clima festivo os conselheiros municipais de saúde comemoraram avanços na área, como a climatização das unidades de saúde, aquisição de novos veículos para atender a demanda da Secretaria de Saúde para transporte de pacientes e o início da obra do Pronto-Atendimento.

Só dia 18

Agência do Trabalhador de Maripá encerrou ontem atendimentos ao público em 2015. As atividades serão retomadas no dia 18 de janeiro. Já o setor de documentação, como RG, carteira de trabalho e Alistamento Militar apenas voltará a funcionar no dia 1º de fevereiro.

Coletivas

Desde o último dia 21 até 19 de janeiro a Prefeitura de Missal estará em período de férias coletivas. Alguns trabalhos essenciais continuam, bem como alguns trabalhos internos. Porém, o atendimento ao público voltará ao normal a apenas a partir do dia 2 de janeiro de 2016, conforme o decreto nº 4686 de 11 de dezembro.

Recesso

A partir de amanhã, vereadores entram em recesso parlamentar em Palotina. Eles voltarão a fazer sessões ordinárias em fevereiro, quando inicia o período legislativo de 2016. Sessões extraordinárias podem ocorrer no recesso para deliberar projetos em regime de urgência.

BPC

Secretaria de Assistência Social acaba de realizar o último encontro do ano com os alcançados pelo BPC, Benefício de Prestação Continuada, nas dependências do Cras de Nova Santa Rosa. O tema do encontro foi Retrospectiva 2015, ministrado pela assistente social Taís Scherer e pela psicóloga Thalita Valeriano Delabio.

Sorteio de Natal em Toledo

A Associação Comercial e Empresarial de Toledo decidiu inovar no terceiro sorteio da promoção Natal Encantado de Toledo, hoje, e promoverá a apresentação da Banda do Exército, de Foz do Iguaçu com repertório de músicas natalinas. Será a partir das 19h30, na Praça Willy Barth. Logo após, às 20h30, será realizado o sorteio de um vale-compra no valor de R$ 10 mil para o ganhar utilizar no comércio do município. O primeiro sorteio da promoção saiu para a jovem Daiane Tureta, e o segundo prêmio para um garotinho de dois anos, Théo Augusto Formigueri. Eles compraram nas lojas do Fundo do Promoções da Acit e depositaram seus cupons para concorrer.

Fim de ano

BR-277 vai receber 430 mil veículos em apenas dez dias

Acréscimo será de 40% no período de 23 de dezembro a 4 de janeiro

Cascavel - Com a proximidade dos feriados de Natal e Ano-Novo, o tráfego na rodovia BR-277, no trecho de concessão da Ecocataratas, entre Guarapuava e Foz do Iguaçu, receberá um aumento expressivo no número de veículos. A concessionária prevê um acréscimo de 40% entre os dias 23 de dezembro e 4 de janeiro. As datas com maior fluxo de veículos são 23 (65%), 24 (59%), 27 (101%), 29 (58%) e 30 de dezembro (53%) e o dia três de janeiro (87%). Os valores são comparados com dias normais, ou seja, sem feriado.

As obras com barreiras ficarão suspensas do dia 23 a 27 de dezembro e 30 de dezembro a 3 de janeiro. Haverá restrição de tráfego para Combinações de Veículos de Carga e demais veículos portadores de Autorização Especial de Trânsito, para os seguintes dias: 24 e 31 de dezembro entre 14h e 22h e no dia 3 de janeiro das 14h às 24h. As restrições são válidas para rodovias federais de pista simples.

Para atender a grande demanda de usuários durante os feriados, a Ecocataratas tem à disposição guincho leve e pesado, ambulância, inspeção de tráfego, monitoramento por câmeras, além de seis bases operacionais (SAUs) com água, café, banheiros e fraldários. "Por meio do número 0800 450 277, o usuário pode entrar em contato conosco gratuitamente para solicitar atendimento de emergência ou informações. Os colaboradores da Ecocataratas estão dispostos a auxiliarem os motoristas durante a viagem", explica o gerente de atendimento ao usuário Marcelo Belão.

Além do 0800, há outros canais de informações. "*Emecocataratas.com.br* o usuário encontra um mapa interativo com a situação do tráfego de veículos - em tempo real - e imagens das câmeras da rodovia. O perfil @ecocataratas no Twitter também disponibilizará informações atualizadas", acrescenta Marcelo Belão.

SERVIÇO

Previsão de tráfego para o Natal e Ano-Novo (23 de dezembro de 2015 a 4 de janeiro de 2016):

Data	Variação % em relação aos dias normais
23/12	65%
24/12	59%
25/12	-23%
26/12	43%
27/12	101%
28/12	56%
29/12	58%
30/12	53%
31/12	12%
01/01	-37%
02/01	37%
03/01	88%
04/01	37%
Total	40%

Cafelândia investe R$ 268 mil em asfalto

Cafelândia - Recape no entorno da Praça Brasília, em adiantado estágio de obras em Cafelândia, terá durabilidade de cinco anos. O projeto terá o valor de R$ 268.865,97, dinheiro que abrangerá melhorias na Praça Brasília e na rua Terezinha Floriani.

As obras somarão 1.083,03 metros quadrados na Praça Brasília e 1.073,79 metros na rua Terezinha Floriani. O prefeito de Cafelândia, Valdir Andrade da Silva, o Bugrão, informa que o serviço é um dos melhores já executados no município.

O engenheiro da Secretaria de Planejamento, Fábio Cesar Rozzini, explica sobre a obra. "Esse investimento é em recapeamento asfáltico, sinalização horizontal e rampas de acesso para deficientes físicos, uma parte da obra já foi executada e outra parte está sendo finalizada".

ASSESSORIA

Obras abrangem áreas importantes do perímetro urbano

Maripá zera fila de pacientes à espera da cirurgia de catarata

Maripá - A Secretaria de Saúde de Maripá por meio do setor de Agendamento de Especialidades finalizou no último dia 14, a fila de espera de pacientes por cirurgia de catarata via SUS (Sistema Único de Saúde). Os pacientes foram encaminhados ao Hospital de Olhos do Paraná, em Campo Largo.

No decorrer do ano foram realizadas diversas viagens de Maripá a Campo Largo no intuito de finalizar a fila de espera. A secretária de Saúde Andréia Bento Maria Scudeller relata que permanecem no aguardo pelo procedimento cirúrgico apenas três pacientes idosos com dificuldades de locomoção decorrentes da idade que realizarão as cirurgias em hospitais da região por meio do Ciscopar. "Agradecemos aos pacientes pela confiança nos serviços e ao setor de agendamento e motoristas pelo empenho e dedicação, contribuindo assim com a agilidade e a qualidade no atendimento de saúde da população de Maripá", ressalta Andréia.

ASSESSORIA

Maripá finaliza fila de espera por cirurgia de catarata

VANDRÉ DUBIELA

Jetta recuperado I

A PRF recuperou na noite de segunda-feira um veículo Jetta tomado de assalto na semana passada, no Bairro Alto Alegre, em Cascavel. O automóvel foi encontrado em uma estrada rural próxima do Bairro Santa Cruz e foi visto pelo piloto de um helicóptero que sobrevoava o local.

Jetta recuperado II

Mais um Jetta roubado na noite de segunda-feira, no Parque São Paulo, foi recuperado pela Polícia Militar na manhã de ontem. Ele foi localizado a poucos metros de onde estava o outro Jetta e foi levado por dois bandidos armados, que renderam o proprietário no momento em que este guardava o veículo na garagem.

Em 2015

Denarc apreende mais de nove toneladas de drogas

Cascavel - Uma droga barata, de fácil comercialização e, principalmente, com muitos consumidores. Adquirida no Paraguai por cerca de R$ 300 o quilo, ela pode chegar a custar R$ 1.500 em grandes centros, como São Paulo e Rio de Janeiro. Essa é a maconha, responsável por 98% do total de apreensões feitas pela Denarc (Divisão Estadual de Narcóticos) este ano em Cascavel. Em média, foram apreendidos mais de 26 quilos por dia.

Até ontem, mais de nove toneladas de drogas haviam sido apreendidas em operações especiais e fiscalizações de rotina na cidade.

Segundo a delegada Ana Cristina Ferreira da Silva, somente de maconha foram retiradas de circulação mais de 8,7 toneladas. "Além dela, apreendemos grandes quantidades de cocaína, pasta base, que é matéria-prima para outras drogas, crack, haxixe e quase 11 mil comprimidos de ecstasy".

Também foram apreendidos nesse período 47 veículos utilizados no tráfico: cinco caminhões, uma motocicleta e 41 automóveis. O resultado das ações culminou com 87 prisões em flagrante, 22 menores apreendidos e outras 44 pessoas detidas em cumprimento a mandados de prisão.

A delegada destacou ainda a apreensão de armas e munições durante operações de combate à criminalidade. "Foram 41 pistolas nove milímetros, um revólver calibre 38, uma espingarda calibre 12, outra calibre 28 e uma terceira espingarda calibre 44".

DENARC

Só de maconha foram apreendidas mais de 8,7 toneladas neste ano

Conforme Ana Cristina, a grande quantidade de entorpecente apreendido é resultado de uma parceria da polícia com a população. "Temos nossas equipes de inteligência, mas recebemos muitas denúncias e isso é fundamental para o trabalho da polícia como um todo". Ela aponta a localização estratégica da cidade como uma das causas desse cenário. "Cascavel é rota do tráfico, do contrabando e do descaminho".

● TISSIANE MERLAK

Carro avança sinal e atinge moto

Cascavel - A falta de atenção foi a causa de um acidente de trânsito na manhã de ontem, na região central de Cascavel. O condutor de um veículo Fiat Uno avançou o sinal vermelho e colidiu contra uma motocicleta Harley Davidson. Um homem de 36 anos ficou ferido.

O acidente foi registrado no cruzamento das ruas Recife e Pio XII. O motorista do Uno seguia pela Recife e avançou o sinal, atingindo a moto que seguia pela Rua Pio XII. O condutor afirmou não ter visto o semáforo.

VANDRÉ DUBIELA

Acidente aconteceu no cruzamento das ruas Pio XII e Recife, na região central

O motociclista, identificado como Jhoni Marcos Roden, recebeu atendimento do Siate e em seguida foi hospitalizado. Ele sofreu diversas escoriações pelo corpo.

BRAZMADEIRA

Mais um homem e duas crianças ficaram feridos em um acidente entre uma moto e um carro no Bairro Brazmadeira na tarde de ontem. A colisão aconteceu na esquina das ruas Guilherme Piovesan e Rio Capivari e pode ter sido causada por problemas na sinalização.

O condutor da moto, Charles Deivid de Oliveira, de 27 anos, sofreu escoriações nos braços e ferimento em uma das pernas. Duas crianças que estavam no banco de trás do automóvel também se machucaram. Um menino de 8 anos sofreu um ferimento na cabeça e outra criança, de 2 anos, um corte no rosto.

● BRUNO SILVA

panorama policial

Preso novamente

Um rapaz voltou a ser detido pela Polícia Militar de Toledo na madrugada de ontem, menos de 24 horas após receber o chamado indulto de Natal. Edson Aparecido da Silva foi abordado pela equipe na BR-163 com uma porção de maconha. Já a esposa dele portava um revólver calibre 32 e seis munições, três delas já deflagradas. O casal foi encaminhado à 20ª SDP.

Carbonizado

Um corpo carbonizado foi encontrado dentro de um carro incendiado em uma estrada rural na cidade de São Pedro do Iguaçu. Uma equipe do Corpo de Bombeiros foi acionada e, após apagar o fog, constatou que havia um corpo atrás do banco do motorista.

Crimes ambientais

Quatro pessoas foram detidas pela Polícia Ambiental em Foz do Iguaçu, Anahy e Corbélia. A operação, com foco no combate a crimes ambientais, também resultou na apreensão de armas de fogo, munições, carne de caça, aves silvestres e baterias. Parte das aves apreendidas foi solta e outra parte encaminhada ao Zoológico de Cascavel.

Apreensão de cigarros

A PM de Marechal Rondon apreendeu na madrugada de ontem um caminhão carregado com 130 caixas de cigarros contrabandeados do Paraguai. A abordagem aconteceu no Jardim Primavera e o motorista revelou ter apanhado a carga em Mercedes, mas não revelou para onde a levaria.

Caixa registradora

Um crime um tanto quanto inusitado aconteceu na madrugada de ontem em uma panificadora no Bairro Santo Onofre, em Cascavel. Um bandido arrombou a porta de vidro, tentou em vão arrombar a caixa registradora e então decidiu levá-la embora. As imagens do furto já estão em poder da polícia.

Rose Bracht

social@oparana.com.br

Pérola do dia

"Você pode até me empurrar de um penhasco que eu vou dizer: - E daí? Eu adoro voar".
Clarice Lispector

Infame

Não vejo a hora de passar o Natal para poder comprar um panetone na promoção.

A beleza irretocável de Eduarda Pagno captada pela objetiva de Fernando Pedro

Aniversariantes

◆ Jane Lazarin Alonso, Valter Assumpção, Jorge Matsuda, Augusto Machado da Silva, Natalício Pinheiro, Cristiane Girotto, Danilo Pasquini de Paule, Karine Biasotto, Luiz Carlos Galgaro, Daniela Natali Coser, Gilson Pereira Claro, Manoela Borges de Mello, Sérgio Ferreira Peixoto, Ana Luiza Xavier, Eduardo Braga da Fonseca, Clarice Vieira Batista, Douglas Magalhães.

VINICIUS BRACHT

Diego Henrique de Oliveira com Larissa marcando presença em festa produzida no Country Club

Simone Bueno com a filha Letícia em elegante acontecimento social, by Vinicius Bracht

VINICIUS BRACHT

VINICIUS BRACHT

Do rol de belas cascavelenses, Patty Steffens e Aline Libardi

VINICIUS BRACHT

Curtindo os agitos da noite cascavelense na temporada, Ricardo Oliveira e Natali Tieppo

PLASTIVEL
Indústria de Plásticos Cascavel Ltda
Sacos, Sacolas, Filmes Técnicos, Embalagens Plásticas Personalizadas.
Fone/Fax:
45.3038-4358 / 3035-4360
9969 4414
www.plastivel.com.br
BR 277 KM 596
Cascavel - Paraná

DIVULGAÇÃO

Em reunião de amigos no Clube Comercial, Priscila Miranda Mathias e o filho João Vitor de Ávila

O melhor do Natal não vem embrulhado para presente.

Fim de ano é tempo de alegria, união, confraternização. É mais do que trocar presentes, é compartilhar momentos únicos e inesquecíveis com quem a gente mais gosta. O Sicredi deseja que o espírito natalino esteja sempre com você. Não só neste final de ano, mas no ano inteiro. A você, o nosso Feliz Natal e um Ano Novo cheio de realizações e muita cooperação.

Todo mundo pode cooperar para fazer um Natal ainda mais especial.

GENTE QUE COOPERA CRESCE

SICREDI

REDE MASSA sbt

Faz a diferença

Mais um ano de muito trabalho e grandes realizações se encerra. Muito obrigado a todos os telespectadores, clientes e parceiros que estiveram conosco em 2015. Que 2016 seja para todos nós repleto de realizações e conquistas. E que possamos "fazer a diferença", a cada dia do novo ano.

redemassa.com.br | RedeMassaOficial | RedeMassa | RedeMassa

TV TUDO

Mas olha essa
Galera da Record anda impressionada com a Juju Salimeni, ex-"Pânico", agora na linha avançada das participantes do Marcos Mion. De uns tempos para cá, ela resolveu andar com guarda-costas, até mesmo das dependências da emissora.

Não por acaso
Sabrina Sato também passou a ser outra a chamar atenção. De uns tempos para cá, ela resolveu ter assessores para decidir tudo em sua vida. Desde o que deve falar ou vestir ou se toma cafezinho com açúcar ou adoçante.

Saiu fora
Marcelo Mansfield resolveu acabar com a sua página no Facebook. A exemplo de outros, não aguentou mais tanta xingação. Aliás, é curioso como as coisas funcionam nas redes sociais, onde a intolerância com as opiniões em contrário atingem as raias do absurdo.

A propósito do Mansfield...
Ao lado dos seus bons companheiros do "Clube dos Cinco", da BandNews FM, ele também já está empenhado num especial de fim de ano. A ideia é apresentar os maiores micos de 2015 no Brasil e exterior. A dúvida de todos é se vai caber tudo num programa só.

Programação
A Record estabeleceu para janeiro a exibição da nova temporada de "Conselho Tutelar". Independente disso, já está decidida a gravação de uma próxima, também com produção da Visom Digital e Universal.

Mundo pet
A partir de janeiro agora, o ouvinte da Jovem Pan ficará bem informado sobre tudo o que rola no mundo pet. O especialista em comportamento animal, Alexandre Rossi, em parceria com a rádio, disponibilizará um conteúdo diversificado, que vai ajudar bastante quem tem ou pretende ter um animal de estimação.

Trabalhando duro
Paulo Cursino e Leandro Hassum estão envolvidos no projeto do "Viva o Gordo" para o segundo semestre do ano que vem. Dentro da Globo há uma grande segurança, especialmente no artístico e no comercial, que será uma empreitada bem sucedida.

Especial de fim de ano
A Rede Viva gravou com a cantora Camilla Castro o seu especial de começo de ano. É uma interprete com inegáveis recursos e merecidamente considerada uma das melhores revelações dos últimos tempos. Vai ao ar em 1º de janeiro, às 22h30.

Canal 1

Novela não pode faltar no cardápio da TV brasileira

Por: Flávio Ricco
Colaboração: José Carlos Nery
Neste 2015, houve um avanço importante da teledramaturgia na televisão brasileira. Se Globo e SBT mantiveram inalteradas as suas linhas de produção, em alguns casos até investindo um pouco mais, é importante reconhecer a entrada das novelas turcas na Band e o enorme sucesso de "Os Dez Mandamentos". Mais que isso, o descobrimento, por parte da Record, de um caminho a ser explorado. Se, num passado não tão distante, algumas das suas séries religiosas encontraram boa resposta junto ao público, houve a avaliação que a repercussão poderia ser a mesma em se tratando de novelas. E não só foi, como ainda superou as boas expectativas que existiam. "Os Dez Mandamentos" se transformou no seu maior sucesso de todos os tempos. Agora é pensar no ano que vem. A teledramaturgia como um todo, indo ao encontro do que avaliam os dirigentes das grandes redes, é um produto que não pode faltar no cardápio da televisão brasileira.

DIVULGAÇÃO/TV GLOBO

Viúva alegre

Patrícia Pillar será uma das protagonistas de "Ligações Perigosas", de Manuela Dias, série em 10 capítulos, já gravada e com exibição prevista para janeiro na Globo. O papel é de uma viúva, alegre e cheia do dinheiro, mas que gosta de se meter na vida dos outros.

bate-rebate

● A Globo está usando de toda cautela para não avançar o sinal nas gravações de "Além do Tempo"...

● ... Um cuidado que se faz necessário por causa da "classificação indicativa"...

● ... A ordem é pegar bem leve nas cenas amorosas. Nada de apertar demais.

● Não será nenhuma surpresa para esta coluna se, muito em breve, o nome da Fernanda Torres surgir como autora de uma série ou novela na Globo...

● ... Escrever, como se sabe, ela escreve muito bem...

● ... No Projac, avalia-se, isto é só uma questão de tempo...

● ... Aliás, neste 2016 pela frente, foi acertado que a Fernanda estará à frente da série em cinco capítulos, "Minha Estupidez", programada para o GNT.

● Vários atores japoneses, homens e mulheres, foram testados para o elenco da próxima novela do Walther Negrão na Globo...

● ... É um trabalho para as 19 horas, mas que ainda segue sem título.

c'est fini

Pela ordem, a Globo já tem estabelecido que depois da Márcia Prates, Euclydes Marinho é quem irá escrever uma novela para as 23 horas. Exibição em meados de 2017. Então é isso. Mas amanhã tem mais. Tchau!

DIVULGAÇÃO/TV GLOBO

Jonatas ingere bebida batizada por Cassandra

Carolina (Juliana Paes) preparou uma prova de elegância e armou com Cassandra (Juliana Paiva) para fazer Eliza (Marina Ruy Barbosa) se descontrolar e se eliminada do concurso Totalmente Demais. Porém quem acaba tomando o drink batizado pela irmã de Débora (Olivia Torres) é Jonatas (Felipe Simas), que fica alterado e protagoniza uma confusão.

Resumo de Novelas

Malhação (Globo, 17h30)
Rodrigo garante a Luciana que impedirá a expulsão do colégio. Sueli se revolta contra Rodrigo por ele não ter ajudado Luciana. Por causa dos segredos, Henrique termina o namoro com Camila. Ana se preocupa com a ausência de Lívia. Lívia desiste de passar a noite com Roger. Rodrigo procura Luciana e Dani se aproxima dos dois.

Além do Tempo (Globo, 18h20)
Melissa afirma que se vingará de Felipe. Alex conta para Berenice que Melissa o pediu para odiar Lívia. Lívia descobre que Pedro tentou prejudicar Anita. Melissa fica furiosa com Vitória por não dar atenção às suas reclamações contra Lívia. Roberto conversa com Afonso sobre Anita. Ariel leva Alberto para ver Vitória.

Totalmente Demais (Globo, 19h30)
Eliza grava um depoimento a pedido de Leila e Jamaica se emociona. Arthur confessa a Max que não conseguiu contar a verdade para Carolina. Cassandra tenta sabotar a bebida de Eliza, mas é Jonatas quem acaba consumindo o líquido. Jonatas sente os efeitos da bebida que ingeriu sem querer.

A Regra do Jogo (Globo, 21h20)
Zé Maria se irrita com Romero e afirma que castigará Tóia e Atena. Nora flagra Nelita em crise e propõe que a filha cancele o casamento. Zé Maria liberta Atena. Juliano consola Adisabeba e planeja entregar o pai à polícia. César encontra antigos pertences de sua infância na casa de Domingas. A polícia cerca a casa de Adisabeba para surpreender Zé Maria. Atena volta para casa, e Romero a questiona sobre Tóia.

*OS RESUMOS DOS CAPÍTULOS ESTÃO SUJEITOS A MUDANÇAS EM FUNÇÃO DA EDIÇÃO DA NOVELA.

SOLUÇÃO ANTERIOR

PALAVRAS CRUZADAS DIRETAS

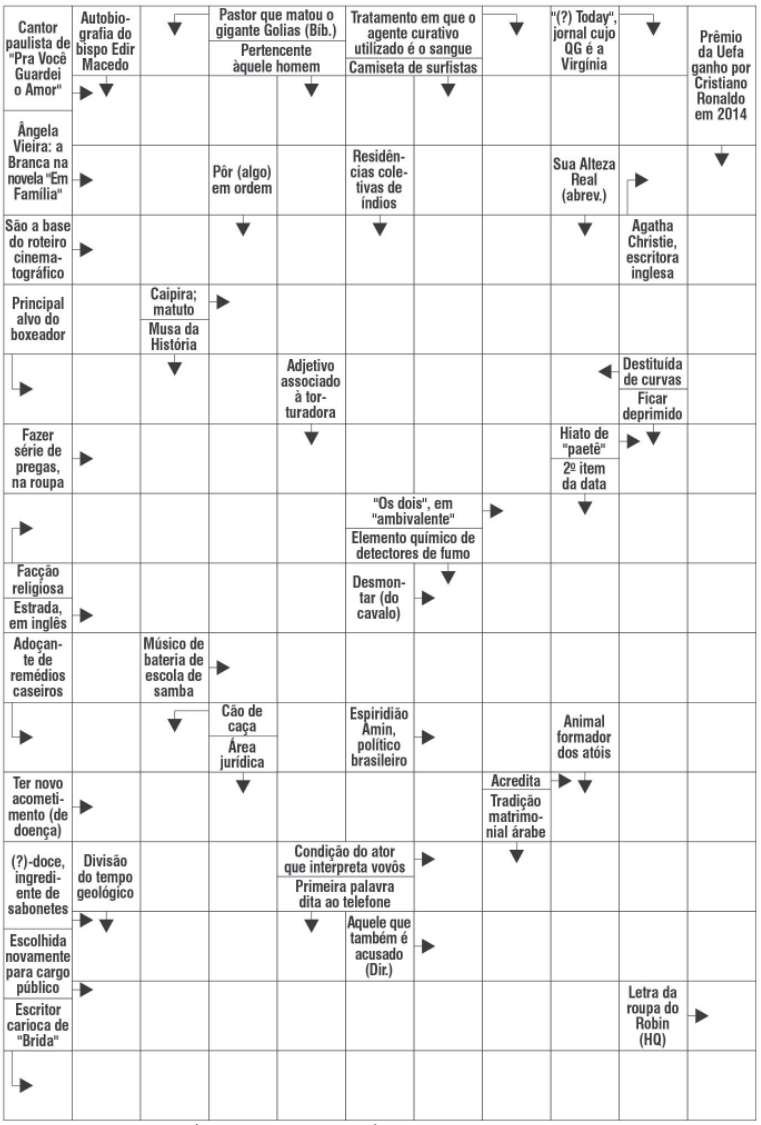

BANCO 3/usa. 4/clio — road — face. 5/agear — coreu. 6/lebreu. 7/pissar. 8/amencio.

12

PROGRAMAÇÃO DOS CINEMAS

Arcoplex Cascavel JL Shopping de 11/12 até 16/12

SALA 1
ALVIN E OS ESQ: NA ESTRADA 2D - DUB
Quinta às 14h

STAR WARS: O DES. DA FORÇA - 2D - DUB
Quinta, Sexta, Sábado, Domingo, Segunda, Terça e Quarta às 13h

STAR WARS: O DES. DA FORÇA -LEG
Quinta, Sexta, Sábado, Domingo, Segunda, Terça e Quarta às 15h40, 18h20 e 21h

SALA 2
Star Wars: O DES. DA FORÇA - 2D - DUB
Quinta, Sexta, Sábado, Domingo, Segunda, Terça e Quarta às 13h30 e 16h10

Star Wars: O DES. DA FORÇA - 2D - LEG
Quinta, Sexta, Sábado, Domingo, Segunda, Terça e Quarta às 16h50 e 21h30

SALA 3
ALVIN E OS ESQ: NA ESTRADA 2D - DUB
Quinta, Sexta, Sábado, Domingo, Segunda, Terça e Quarta às 14h30 e 16h30

ATE QUE A SORTE 3 - 2D - DUB
Quinta às 14h40

NO CORAÇÃO DO MAR 2D - DUB
Quinta, Sexta, Sábado, Domingo, Segunda, Terça e Quarta às 18h30

NO CORAÇÃO DO MAR 2D - LEG
Quinta, Sexta, Sábado, Domingo, Segunda, Terça e Quarta às 21h

SALA 4
BEM CASADOS 2D - NACIONAL
Quinta, Sexta, Sábado, Domingo, Segunda, Terça e Quarta às 13h30, 15h20 e 17h05

JOGOS VORAZES - A ESPERANÇA - DUB
Quinta, Sexta, Sábado, Domingo, Segunda, Terça e Quarta às 18h50

JOGOS VORAZES - A ESPERANÇA - LEG
Quinta, Sexta, Sábado, Domingo, Segunda, Terça e Quarta às 21h30

HOJE NA TV

TV TAROBÁ

06h00 – Band News
07h00 – Jornal Primeira Hora
08h00 – Café com Jornal
09h10 – Dia Dia
10h10 – Os Simpsons
11h00 – Atualidades
12h05 – Jornal Tarobá 1ª Edição
12h50 – Tarobá Esportes
13h05 – Tempo Quente
14h00 – Vitrine Revista
15h00 – Os Simpsons
16h15 – Brasil Urgente Nacional
17h40 – Brasil Urgente Regional
18h40 – Ponto de Vista
18h50 – Jornal Tarobá 2ª Edição
19h20 – Jornal da Band
20h20 – Fatmagül: A Força do Amor
21h20 – Show da Fé
22h15 – Os Simpsons / Especial de Natal
22h40 – Polícia 24H
00h05 – Jornal da Noite
00h55 – Que Fim Levou?
01h00 – Roma
01h55 – Alta Conexão
01h00 – Trip TV
02h35 – Só Risos
03h00 – Igreja Universal

RPC

05h00 – Hora Um
06h00 – Bom Dia Praça
07h30 – Bom Dia Brasil
08h50 – Mais Você
10h10 – Bem Estar
10h50 – Encontro
12h00 – Paraná TV 1ª Edição
12h45 – Globo Esporte
13h20 – Jornal Hoje
14h00 – Vídeo Show
15h05 – Sessão da Tarde / Até que a Sorte nos Separe
16h45 – Vale a Pena Ver de Novo / Caminho das Índias
17h50 – Malhação
18h30 – Além do Tempo
19h15 – Paraná TV 2ª Edição
19h30 – Totalmente Demais
20h30 – Jornal Nacional
21h15 – A Regra do Jogo
22h20 – Roberto Carlos: Detalhes
23h45 – Jornal da Globo
00h20 – Under the Dome: Prisão Invisível
01h35 – Corujão do Esporte
02h25 – Corujão / Escorregando para a Glória
04h00 – Mentes Criminosas

REDE MASSA

05h50 – Negócios da Terra
06h00 – Jornal do SBT Manhã
07h00 – Tribuna da Massa Manhã
08h00 – Carrossel Animado
08h30 – Mundo Disney
10h30 – Bom Dia & Cia
10h45 – Pitadas do Tempero
11h00 – Destaque
11h45 – Show de Bola
12h00 – Tribuna da Massa 1ª Edição
13h30 – Naipi Comunidade
14h15 – Maria do Bairro
14h30 – Casos de Família
15h30 – Cuidado com o Anjo
16h30 – Teresa
17h30 – A Dona
18h30 – Tribuna da Massa 2ª Edição
19h20 – SBT Paraná
19h45 – SBT Brasil
20h30 – Cúmplices de um Resgate
21h15 – Carrossel
22h00 – Roda a Roda Jequiti
22h30 – Programa do Ratinho
00h00 – Victoria's Secret 2015
01h00 – The Noite com Danilo Gentili
02h00 – Jornal do SBT
02h45 – Okay Pessoal!
03h45 – RR Soares

RIC TV

06h30 – Balanço Geral Manhã
07h30 – Paraná no Ar
08h55 – Fala Brasil
10h00 – Hoje em Dia
12h00 – Balanço Geral
14h00 – Ver Mais
14h45 – Prova de Amor
15h45 – Chamas da Vida
16h45 – Cidade Alerta
19h00 – Cidade Alerta Foz
20h00 – RIC Notícias
20h30 – Rei Davi
21h30 – Jornal da Record
22h30 – Retrospectiva dos Famosos
00h15 – Câmera Record
01h15 – IURD

CATVE

06h00 – Telecurso
07h00 – Bate Rebate
08h00 – Quintal da Cultura
11h00 – Era Uma Vez no Quintal
11h30 – Que Monstro Te Mordeu
12h00 – Giro de Notícias
12h05 – Hora do Esporte
12h20 – Jornal da Catve 1ª Edição
13h15 – JC Debate 1ª Edição
13h30 – Pororo
13h35 – Cocorico
13h45 – Timmy e Seus Amigos
13h55 – Pocoyo
14h10 – Barney
14h15 – Peppa Pig
14h30 – Quintal da Cultura
17h15 – Era Uma Vez no Quintal
17h45 – Shaun, O Carneiro
17h55 – Giro de Notícias
18h05 – Esporte, Política & Cidadania
19h00 – Jornal da Catve 2ª Edição
19h30 – Bate Rebate
20h30 – JC Debate 2ª Edição
21h00 – Jornal da Cultura
22h00 – Mad Man
23h00 – Metrópolis
23h30 – Cultura Livre
00h00 – Contos da Meia-Noite

Programações sujeitas a alterações

Projeto Transformar

Mostra encerra atividades de 2015

Cascavel - O Cine Teatro Coliseu, anexo ao Centro Cultural Gilberto Mayer, foi palco da 6ª edição da Mostra Cultural Artistas em Construção, que marcou o encerramento das atividades anuais do Projeto Transformar, idealizado pela Secretaria de Cultura e que oferece aulas gratuitas de música, dança e artes plásticas para crianças e adolescentes.

Mais de 600 pessoas compareceram aos espetáculos, nos quais o público pode conferir, além das apresentações de teatro, música e dança, as obras produzidas pelos alunos das oficinas de artes plásticas, numa exibição montada no Centro Cultural Gilberto Mayer e que permanece aberta para visitação até hoje.

O ESPETÁCULO

No palco, os alunos se revezaram num espetáculo que envolvia as várias expressões artísticas trabalhadas nas oficinas que o projeto oferece. "Acho que a função essencial do Transformar é a socialização. A maioria dos alunos que inicia as aulas de interpretação é muito tímida, mas aos poucos passa a se soltar e nós enxergamos vários talentos nascendo", destaca a professora de teatro Solange Esequiel.

"Na mostra podemos perceber a qualidade do trabalho desenvolvido, alunos exibindo talento e evolução no aprendizado, além de professores muito bem preparados", ressaltou a coordenadora administrativa do Teatro Municipal e do Centro Cultura, Lucia Araújo.

SALETTE BRAMATTI

Exposição pode ser vista até hoje no Centro Cultural

O PROJETO

O Transformar teve início em 2010 com o intuito de disseminar cultura nos bairros de Cascavel, oferecendo aos alunos aulas de diversas expressões culturais. Atualmente são ministradas aulas de violão, violino, teatro, hip-hop (dança), instrumentos de sopro, desenho artístico e mangá. As aulas são realizadas no Centro Cultural Gilberto Mayer, no Teatro Municipal, na Casa da Cultura Zona Norte, do Bairro Periolo, e na sucursal da Biblioteca, no Bairro Cascavel Velho. No ano de 2015 a direção empenhou-se em realizar aulas em outros bairros que ainda não eram contemplados pelo projeto, como Tarumã, Jardim Aclimação e Jardim União. A expectativa é de que as inscrições para 2016 sejam abertas em março.

Missal leva encenação de Natal ao interior

Missal - A comunidade de São Sebastião, interior de Missal, recebe nesta quarta-feira, às 20h, logo após a celebração da missa, a encenação "O Nascimento do Menino Jesus".

O espetáculo conta com a participação de 45 atores que irão apresentar o presépio ao vivo na própria comunidade. Além de um cenário preparado pelos próprios participantes, a peça terá alguns animais representando a época em que Jesus nasceu.

A encenação será ao ar livre em uma área mais de 380 m² de palco. Para esta apresentação estão sendo esperadas mais de mil pessoas, e em caso de chuva o evento será transferido para o dia 26 no mesmo horário. A maior parte do trajeto é de pavimentação poliédrica e o acesso à comunidade está em boas condições. A entrada é franca e as pessoas poderão levar cadeiras.

ROTEIRO DE ÔNIBUS

Três roteiros de ônibus disponibilizados à população que quiser acompanhar a encenação. Dois deles sairão da praça central de Missal, em frente à Igreja Matriz. e outro de Linha Jacutinga, todos a partir das 19h30. Para quem prefere ir de carro e não sabe onde fica a comunidade, o caminho estará identificado com estrelas.

Papai Noel e neve fazem a alegria da criançada

Maripá - Para enaltecer ainda mais a magia do Natal em Maripá, a máquina de neve estará funcionando nesta quarta-feira na Praça das Orquídeas. O Papai Noel também estará presente para alegrar a criançada.

Segundo a secretária de Educação, Cultura e Desportos, Janaína Müller, esta é a grande oportunidade para quem ainda não conheceu a máquina de neve. "Ela será ligada às 20h30 e contará com a presença do Papai Noel. Esta época de preparação para o Natal aguça a sensibilidade humana, fomenta a tolerância e a amorosidade. A ideia é que esta magia do Natal seja transportada para o dia a dia familiar, possibilitando a construção de cotidianos mais saudáveis e felizes entre as pessoas", ressalta.

CAMILA LARISSA ANGST

Decoração atrai visitantes a Nova Santa Rosa

Nova Santa Rosa - Com figuras elaboradas com muito trabalho e criatividade, a decoração natalina de Nova Santa Rosa está encantando não só os moradores como também os visitantes, que estão chegando às dezenas todas as noites. Quem passa pela Avenida Santo Cristo, Praça da Bíblia, Praça do Colonizador, Praça do Exército e Praça da Música sente o clima do Natal e a dedicação da equipe que atentou a cada detalhe para fazer de Nova Santa Rosa uma das mais apreciadas da região.

A decoração foi elaborada e executada pela Secretaria de Educação e Cultura, sob supervisão da secretária Vera Lorenzatto e conta com dezenas de arranjos nos postes do canteiro central da Avenida Santo Cristo, além de árvores de Natal estilizadas e feitas com argolas, personagens natalinos confeccionados com material de alta qualidade.

Na Praça do Colonizador, além de uma iluminação que enche os olhos, a novidade este ano são os soldadinhos Quebra-Nozes, igualmente feito em material de altíssima qualidade. Na praça da Praça da Bíblia, além de decoração que encanta os visitantes, é o presépio que atrai os visitantes pela riqueza de detalhes, qualidade e a capacidade de transmitir às famílias o verdadeiro sentido do Natal.

MARCOS ELIESER

horóscopo

ÁRIES
Cuidado com fofocas e dispersão de energias. O dia é importante para ouvir mais a sua sensibilidade e intuição. Procure se expressar com mais clareza, tendo a consciência de que será compreendido.

TOURO
Evite gastos excessivos em coisas que não tem valor. O dia é importante para reconhecer suas prioridades essenciais. É importante compreender que o conhecimento ajuda a realizar os seus objetivos.

GÊMEOS
A Lua em movimento pelo seu signo está em contato desafiador com Netuno e Saturno. O dia pode ser dispersivo aos geminianos. É hora de prestar mais atenção nas energias que você está emanando.

CÂNCER
Procure ficar distante de ambientes tumultuados e energias confusas. O dia pede equilíbrio emocional e restauração de energias. É hora de observar o que passou e semear o que está por vir.

LEÃO
Atenção com questões vinculadas ao amor e à amizade, leonino. O dia é importante para estabelecer um diálogo com pessoas significativas. Cuidado com a tendência a idealizar em demasia as emoções.

VIRGEM
O dia pode evidenciar desafios ligados aos relacionamentos e à carreira. É importante que preste mais atenção nos seus sentimentos e sensibilidade.

LIBRA
Observar mais e falar menos pode se revelar essencial neste momento. Importantes aprendizados envolvendo relacionamentos e pessoas. Cuidado com a tendência à dispersão de energias, libriano.

ESCORPIÃO
Procure não misturar questões afetivas e financeiras. Tenha cuidado com a tendência a fantasiar de uma forma excessiva. É um momento de agir com mais responsabilidade em assuntos materiais.

SAGITÁRIO
Esteja mais disposto ao diálogo conciliador, sagitariano. Cuidado com a tendência aos mal-entendidos na comunicação e nos relacionamentos. Questões familiares podem estar exigindo muito da sua energia.

CAPRICÓRNIO
Um dia importante para refletir sobre o valor do trabalho em sua vida. A saúde é muito influenciada pelas emoções neste momento. Cuidado com situações estressantes que afetem a saúde.

AQUÁRIO
Tenha consciência de seus valores mais essenciais, aquariano. Evite hoje a realização de compras e negócios. É um momento importante para perceber o valor do afeto.

PEIXES
Situações confusas podem ocorrer no âmbito familiar dos piscianos. É necessário agir com solidariedade e também com empatia. Procure se proteger de energias desgastantes que lhe deixam vulnerável.

SALMO DO DIA

O Senhor se aproxima dos que o invocam, daqueles que o invocam com sinceridade. Ele satisfará o desejo dos que o temem, ouvirá seus clamores e os salvará. O Senhor vela por aqueles que o amam, mas exterminará todos os maus. Que minha boca proclame o louvor do Senhor, e que todo ser vivo bendiga eternamente o seu santo nome. (***Salmo 144; vers. 18 a 21***)

Beux faz boa estreia

Miguel Beux representou muito bem Cascavel na primeira corrida da Old Stock Race, disputada domingo no Autódromo de Interlagos, em São Paulo. Ele largou em quinto e foi sétimo na primeira bateria e 11º na segunda. As vitórias foram da dupla Édson/Pedro Marques na primeira bateria e de Marcos Philippi na segunda.

CLÁUDIO KOLODZIEJ

Paranaense de Marcas

O Campeonato Paranaense de Marcas já tem calendário definido para 2016. Mais uma vez será disputado em três etapas, começando no dia 24 de abril, em Curitiba. A segunda etapa será no dia 10 de julho, em Londrina, e a terceira e última no dia 7 de agosto, em Cascavel.

Luto

O automobilismo brasileiro está de luto. Morreu na tarde de segunda-feira e foi cremado ontem, em Limeira (SP), o professor Rubens Carpinelli, de 88 anos. Ele era presidente da Fasp (Federação de Automobilismo de São Paulo) e estava licenciado do cargo para tratamento de saúde.

12 Horas

Foram 12 horas e 559 voltas de muito trabalho na prova mais importante do automobilismo gaúcho - as 12 Horas de Tarumã. A vitória foi do agora hexacampeão Carlos Kray e do MCR nº 46 da Mottin Racing, que dessa vez contou com um time jovem formado por Vitor Genz, Christian e Pedro Castro.

500 Milhas

A equipe Shell Fittipaldi Racing, com os pilotos Vitor Meira, Dennis Dirani, Danilo Dirani, Ruben Carrapatoso, Yuri Carvalho e Christian Fittipaldi, fez dobradinha nas 500 Milhas de Kart, disputada sábado no Kartódromo de Limeira, em São Paulo.

Panorâmica
Imaginologia Odontológica
Serviços de Radiologia
Tomografia Computadorizada
Documentação Odontológica
Rua Antonina nº 1571 - Cascavel PR
45 3224 5662
www.panoramicaradiologia.com.br

JACK'S
Wash Motorcycles
Cascavel - PR
Lavagem, Polimento, Manutenção e Troca de Óleo
(motos)
Fone: (45)3037-3902 e (45) 9960-4743
Rua Rio de Janeiro, 1677 – Cascavel – PR

Copa Verão mostra potencial

O Autódromo Zilmar Beux sediou domingo a primeira etapa da Copa Verão de Motociclismo, competição que serviu de avant-premiere para a Copa Cascavel, a ser disputada em seis etapas ao longo de 2016 como competição escola do motociclismo.

Com organização de Orlei Silva, a Copa Verão contou com 16 pilotos na pista, divididos nas categorias A e B, com motos de 250 e 300cc. Jossuel Suel venceu a categoria A ao somar 41 pontos nas duas baterias e Carlos Kozerski a B, com 40 pontos.

A segunda etapa está marcada para os dias 23 e 24 de janeiro e a terceira e decisiva para os dias 13 e 14 de fevereiro.

FOTOS GILMAR ROSE/DIVULGAÇÃO

Jossuel Suel mostrou habilidade e conquistou a vitória na categoria A

Carlos Zozerski foi o ganhador da categoria B

O nível técnico foi considerado altíssimo por se tratar de pilotos iniciantes

A Copa Verão de Motociclismo terá a segunda etapa em janeiro

Resultados da Copa Verão de Motociclismo

Categoria A

Pos.	Piloto	Pontos
1º)	Jossuel Suel	41
2º)	Juliano Soder	32
3º)	Leonardo Mascarello	28,8
4º)	Felipe Gonçalves	25,6
5º)	Luiz Felipe Tauffer	22,4
6º)	João Stenzowski	22
7º)	Wagner Ettinger	15
8º)	Luciano Zanardi	12

Categoria B

1º)	Carlos Zozerski	40
2º)	Jyoti Guiot	31
3º)	Paulo Braga	30,8
4º)	David Fleury	25
5º)	Marcos Drum	24,6
6º)	Nicolau Aprígio	21,4
7º)	Ricardo Rech Frantz	14
8º)	Lioto	0

CASA WIRELESS
DISTRIBUIDOR AUTORIZADO
AMERICA · AMERICA BOX
Shopping Vendôme, 3º Piso
www.casawireless.com.py

eurotec
Distribuidora
Distribuidora de peças e equipamentos para postos de combustíveis
Av. Tancredo Neves, 1.813
Fone (45) 3225-0633

Damian
A primeira loja de pneus de Cascavel
Auto Center
• ALINHAMENTO
• BALANCEAMENTO
(NO LOCAL)
Revendedor autorizado Trava Carneiro
Av. Brasil, 4518 - Fone (45) 3223-6363
Cascavel - PR

INSPEVEL
Inspeção Veicular de Cascavel
Fone: (45) 3326-9303
Av: Tancredo Neves, 2608
Cascavel - PR

injediesel
Todas as marcas Nacionais e Importadas
(45) 3225-7064
R. Francisco I. Fernandes, 149
Cataratas - Cascavel - PR
injediesel@injediesel.com
www.injediesel.com

São Paulo apresenta Bauza

O São Paulo apresenta o técnico argentino Edgardo Bauza nesta quarta-feira, às 12h, no Centro de Treinamento da Barra Funda. O treinador chega à equipe após uma passagem bem-sucedida pelo San Lorenzo (ARG), com o qual chegou ao título da Libertadores em 2014 e ao vice-campeonato no Argentino deste ano, com a defesa menos vazada (20 gols em 30 jogos).

Rafinha é cidadão alemão

O lateral direito Rafinha, nascido em Londrina, agora é cidadão alemão. O jogador mostrou em entrevista ao "SporTV" o seu novo passaporte, que permite a abertura da conversação para que possa defender a seleção alemã. Há três meses Rafinha disse "não" a Dunga. "Isso é bom pro meu futuro. Faz 10 anos que estou na Alemanha", justificou.

Handebol

HCR de Cascavel encerra o ano com título nacional

Cascavel - Setor da Semel (Secretaria Municipal de Esporte e Lazer de Cascavel) dentre os que apresentam maior evolução tanto técnica quanto de resultados, o paradesporto encerra o ano de 2015 com a conquista de mais um título nacional: o de vencedor HCR7 no 7º Campeonato Brasileiro de Handebol em Cadeiras de Rodas. A final foi realizada no sábado, em Toledo, contra o time da casa, depois de quase dois meses do fim de uma competição iniciada em 30 de outubro.

DIVULGAÇÃO

Equipe cascavelense teve que vencer duas vezes para ficar com o título inédito

Para ficar com o título, os cascavelenses precisaram vencer os toledanos duas vezes. A primeira foi durante o período programado para a competição. A partida final que terminou com vitória por 13 a 12 no tempo normal, entretanto, foi contabilizada como empate por 13 a 13 e levada para a prorrogação, que terminou com vitória do Toledo e muita reclamação por parte do Cascavel, que, de posse do vídeo do jogo, recorreu à Associação Brasileira de Handebol em Cadeira de Rodas e conseguiu que a partida fosse remarcada. E desta vez o trinfo foi por 15 a 11.

O título fez o paradesporto cascavelense terminar o ano como maior vencedor do País, pois as equipes de HCR7 feminino e HCR4B masculino também faturaram os títulos na competição.

"O projeto foi iniciado no fim de 2013 e no ano seguinte já conseguimos ser campeões no Paranaense de HCR. Agora vieram esses títulos nacionais, que já eram esperados, pois é fruto da manutenção da base e do trabalho iniciado lá trás, com o professor Victor Abrozino e o auxiliar Rodrigo Zini, além do apoio da Semel", comemora a coordenadora do setor no Município, Pollyana Bastos.

Pirulito deixa time cascavelense após três anos

Cascavel - Coringa na equipe do técnico Nei Victor, exercendo função de marcação e também assinalando gols decisivos, o ala/fixo Pirulito está deixando o Cascavel Futsal após três anos defendendo a equipe. Ele chegou a ter o nome divulgado como um dos remanescentes para 2016, mas revelou sua saída nas redes sociais. "Quero agradecer ao técnico Nei Victor, à comissão, à diretoria, à torcida e aos meus companheiros por todo respeito e confiança nesses três anos de trabalho. Quero agradecer também por toda hospitalidade da cidade de Cascavel, onde nasceu minha filha. Novos rumos e em busca de novos objetivos", escreveu. Outro que não vestirá a camisa da equipe em 2016 é o goleiro Fiuza, anunciado pelo Marreco.

ARQUIVO PESSOAL

Ala/fixo Pirulito anunciou a própria saída do Cascavel

É muito **fácil** fretar um ônibus padrão Princesa dos Campos

Seja para turismo ou eventos, conte com uma empresa que há 80 anos investe no treinamento de motoristas, segurança, conforto, além de veículos que seguem um rigoroso sistema de manutenção preventiva. Acesse o nosso site e veja como fretar é mais fácil do que você imagina:

www.princesadoscampos.com.br/fretamento

(45) 3225.4111

FRETAMENTO EVENTUAL OU CONTÍNUO

Princesa dos Campos FRETAMENTO

panorama esportivo

FC Cascavel

Um jogo-treino com a equipe de base marcará hoje a última atividade antes da liberação dos jogadores do FC Cascavel para as festividades do Natal com os familiares. A atividade será pela manhã, no CT Cefa/Konrad, e a reapresentação dos atletas está marcada para domingo. Depois, os trabalhos serão realizados até quarta-feira (30) e terão uma nova pausa até o dia 3 (domingo), totalizando seis dias de folga na pré-temporada.

Toledo Futebol

No Toledo Futebol, que iniciou a pré-temporada no dia 1º de dezembro – 12 dias antes do FCC -, a folga teve início ontem e seguirá até o dia 4 de janeiro. Serão 12 dias sem atividades. A estreia da equipe no Paranaense será no dia 31 de janeiro (domingo), contra o Foz do Iguaçu, no Estádio 14 de Dezembro.

Tênis de mesa

Maior delegação da 3ª Copa Internacional Antônio Kimura de Tênis de Mesa, realizada no fim de semana no Ginásio Alcides Pan, em Toledo, a equipe de Cascavel faturou o título de campeã geral da competição, que contou com mais de 100 mesatenistas de todo o Estado, além do Paraguai e da Argentina. O título chegou um ano após os cascavelenses terem deixado a disputa como vice-campeões.

AABB

A AABB Cascavel encerrou na última quinta-feira o Campeonato Interno de Bocha, que foi disputado nas categorias trio masculino e dupla feminina. Dentre os homens, Evaldo, Gleison e Valdir faturaram o título. Já dentre as mulheres o ouro foi para Nira e Carmen. A competição interna teve início no dia 30 de outubro e contou com a participação de 12 trios masculinos e 10 duplas femininas. No total, foram realizados 72 jogos na somatória das duas divisões.

Novatas

Formada há oito meses, a equipe feminina de hóquei sobre a grama de Londrina surpreendeu e terminou com o vice-campeonato brasileiro em sua primeira disputa oficial, no fim de semana, em Porto Alegre. A derrota na final por 1 a 0 para o Carioca (RJ) foi comemorada, pois na semi o time passou pelo tricampeão nacional Florianópolis (SC) por 4 a 2.

Despejados pela Olimpíada

Dupla Fla-Flu e Botafogo buscam estádio para 2016

Rio de Janeiro - Flamengo, Fluminense e Botafogo correm contra o tempo em busca de uma "casa" para 2016. Enquanto o Vasco observa o caos com tranquilidade por ter São Januário, os rivais entram em uma fase decisiva sobre a próxima temporada. As arenas provisórias no Estádio Luso Brasileiro, na Ilha do Governador, e no Ítalo Del Cima, em Campo Grande, são as alternativas estudadas em razão do fechamento do Maracanã e do Engenhão para os Jogos Olímpicos Rio 2016.

O problema para a realização de qualquer empreendimento é financeiro. O custo está calculado na ordem de R$ 20 milhões para a construção de arquibancadas provisórias e estruturas físicas, além das reformas dos vestiários e das áreas destinadas aos jornalistas.

O Luso Brasileiro, que já recebeu projeto semelhante em 2005, e o Ítalo Del Cima são visitados frequentemente por dirigentes dos três clubes. O Governo do Estado do Rio de Janeiro já autorizou a utilização da Lei de Incentivo ao Esporte na reforma e garantiu isenção de ICMS (Imposto sobre Circulação de Mercadorias e Serviços) ao parceiro. Até agora, porém, nada foi definido. É necessário que o martelo seja batido o quanto antes, já que a ideia é que a nova estrutura esteja concluída até maio.

Flamengo e Fluminense estão alinhados no objetivo de construir uma arena com capacidade para receber em torno de 25 mil torcedores para o Campeonato Brasileiro. O Botafogo apoia o projeto, mas tem alternativas para colocar em prática já no Campeonato Carioca.

PLANEJAMENTO ZERO

Para o presidente do Flamengo, Eduardo Bandeira de Mello, houve falta de planejamento para a Olimpíada: "Não colocaram no orçamento uma alternativa para os clubes cariocas que ficarão sem estádio. Estamos nessa corrida sem saber o que pode acontecer. É uma luta contra o relógio. Ainda não sabemos se será construída [arquibancada] na Ilha ou em Campo Grande. Não temos fonte de receita. Ninguém está com dinheiro sobrando. As soluções serão as mais simples e econômicas possíveis. Trabalhamos com a reforma do Caio Martins para jogos de menor porte [até seis mil pessoas] e com Juiz de Fora nas partidas maiores", comentou.

SURFE | Mineirinho volta para casa com o troféu de campeão mundial na bagagem

MARCOS RIBOLLI

O paulista do Guarujá Adriano Souza, o Mineirinho, desembarcou ontem no Brasil e foi recebido por cerca de 100 pessoas no Aeroporto de Guarulhos (SP). Campeão mundial de surfe com uma vitória na última e mais tradicional etapa, em Pipeline, no Havaí, o brasileiro agora só quer descansar, mas mesmo assim não consegue esquecer os desafios que terá em 2016 para manter o título. "O que eu quero mesmo é viver intensamente e saborear o troféu com família e amigos. Quero dormir na minha cama, isso que no momento vai me fazer feliz. Claro que vou voltar aos treinos, já tenho um caminho traçado, eu vou em frente", disse Mineirinho ao pisar em solo brasileiro.

Caso Damião

A falta de garantia jurídica não é mais entrave para o retorno de Leandro Damião ao Beira-Rio. Na última sexta-feira, a Justiça do Trabalho negou o recurso do Santos contra a liminar que liberou o atacante do vínculo que tinha na Vila Belmiro. Com isso, ele segue livre para assinar com qualquer outro clube. Com a decisão, o Santos terá de pagar multa de R$ 65 milhões à Doyen Sports, que financiou a contratação do centroavante em 2014 por 13 milhões de euros (R$ 42 milhões à época). O presidente do clube, Modesto Roma Júnior, não se pronuncia sobre o imbróglio.

Inter-RS recruta ex-jogadores para o seu projeto com a base

Porto Alegre - O projeto que lapidou Alexandre Pato, Leandro Damião e outros jogadores agora tem uma nova fase. Chamado de "Aprimorar", o trabalho do Internacional nas categorias de base ganhou o apoio de ex-jogadores. A ideia é criar ciclos especiais para desenvolver mais os fundamentos de atletas previamente selecionados.

A primeira edição da iniciativa ocorreu no final de novembro e contou com Christian, ex-atacante de Inter, Grêmio, Palmeiras, Corinthians e PSG. Em 2016 o projeto vai levar Tinga e Índio, campeões da Libertadores de 2006, para trabalhar com os jovens.

Em atividade desde 2005, o projeto "Aprimorar" é coordenado por Ortiz, ex-jogador de futsal. Nele, jogadores das categorias de base desenvolvem fundamentos como finalização, tomada de decisão e assistências. O caso mais célebre envolve Leandro Damião, que encarou sessões extras de treinos e foi artilheiro do time principal em 2011.

Durante a temporada de 2015, o Internacional aproveitou 19 jogadores de suas categorias de base no elenco principal. Alisson, William, Geferson, Rodrigo Dourado e Valdívia são os expoentes.

A partir de janeiro, também por conta da política de redução da folha salarial, mais jovens serão promovidos. A lista de relacionados para a Florida Cup deverá contar com diversos atletas da base, entre eles estará Andrigo, grande aposta do clube para 2016.

Cartel na Petrobras

Cade abre processo para investigar 21 empresas

Ação vai apurar também possível envolvimento de 59 pessoas entre executivos e funcionários

Brasília - O Cade (Conselho Administrativo de Defesa Econômica), órgão vinculado ao Ministério da Justiça, abriu ontem um processo administrativo para apurar se 21 empresas e 59 pessoas – executivos e funcionários das companhias –, se uniram para a prática de cartel na Petrobras. Segundo o Cade, a soma dos contratos nos quais há evidência da atuação do chamado "clube das empreiteiras" é de R$ 35 bilhões.

A legislação brasileira sobre cartéis define a prática como os casos nos quais empresas concorrentes ajustam preços, oferta, divisão de mercados e de outras variáveis relevantes numa disputa de mercado.

No caso de licitações públicas, as empresas que prestam o serviço ou oferecem o produto podem aumentar preços, reduzir as ofertas e diminuir incentivos à inovação, por exemplo, causando prejuízos aos órgãos públicos contratantes.

No documento que confirma a instauração do processo, com 221 páginas, técnicos do Cade apontam "existência de indícios robustos de infração à ordem econômica" e afirmam que há elementos que apontam o cartel em pelo menos sete licitações da Petrobras, além de outras "potencialmente afetadas". Entre essas obras estão a Refinaria do Nordeste (Rnest, também conhecida como Abreu e Lima) e o Comperj (Complexo Petroquímico do Rio de Janeiro).

Serão alvos do processo a Setal Óleo e Gás, que firmou acordo de leniência no Cade em março e deu início às investigações no órgão; a Camargo Corrêa, que assinou um Termo de Compromisso de Cessação (TCC), tipo de acordo para colaborar e que reduz as punições; e mais 19 empresas: Alusa Engenharia, Carioca Christiani Nielsen Engenharia, Andrade Gutierrez, Norberto Odebrecht, OAS, Queiroz Galvão, Engevix, Galvão Engenharia, GDK, Iesa, Jaraguá Equipamentos, Mendes Júnior, MPE Montagens e Projetos, Promom Engenharia, Schahin, Skanska, Techint, Tomé Engenharia e UTC.

Entre as pessoas que serão alvos do processo no Cade estão delatores da Lava Jato, como Ricardo Pessoa, dono da construtora UTC, e Eduardo Leite, ex-vice-presidente da Camargo Corrêa.

Presidentes do Mercosul defendem aprofundamento da integração regional

Assunção - Os presidentes dos países do Mercosul reiteraram seu "firme compromisso" com o bloco sul-americano integrado por Brasil, Argentina, Paraguai, Uruguai e Venezuela. Em comunicado conjunto da 49ª Cúpula de Chefes de Estado do Mercosul e Estados Associados, realizada esta semana, em Assunção, os líderes destacaram que objetivam aprofundar a integração, a consolidação da democracia e a plena vigência das instituições democráticas.

Em seu discurso, a presidente Dilma Rousseff lembrou que, no dia 26 de março, o Mercosul completará 25 anos. "A aposta que fizemos em 1991, aqui nesse país, nessa terra, que é o berço do Mercosul, tem sido extremamente positiva para o desenvolvimento da região e de nossos países. Mas não podemos ceder à autocomplacência. Precisamos continuar avançando e aperfeiçoando, com espírito crítico e autocrítico, esse processo de integração, tendo por base o patrimônio coletivo construído nas últimas décadas", afirmou.

Para Dilma, o fortalecimento do Mercosul passa pela adoção "de formas mais ágeis de cooperação comercial e de construção de cadeias produtivas intrarregionais". "Devemos resolver a questão das assimetrias regionais, e isso só será possível com a maior cooperação comercial e, sobretudo, com a construção dessas cadeias."

A presidente reforçou que a principal conquista do bloco nesse período "foi a construção e consolidação da democracia depois de anos de autoritarismo".

Ford Slaviero
CASCAVEL: Av. Brasil, 5606 – (45) 3220-8200 | TOLEDO: Av. Parigot de Souza, 1215 – (45) 3379-7600
ASSIS CHATEAUBRIAND: Av. Tupassi, 1500 – (44) 3528-8950 | PALOTINA: Av. Pres. Kennedy, 1761 – (44) 3649-0000

Ford Go Further

Na cidade, somos todos pedestres.

CHEVROLET

MONTANA LS 1.4 12/13

Econoflex, vermelha, dir. hid., ar quente, trava, alarme. R$ 29.800., c/ troca, estudo proposta avista. F: (45) 3224-6117/ 8402-7695 (whatsapp). CI-164364.

OFERTA CORSA 1.0

Milenium sedam, 01/02, prata, vidros e travas elétricas. FIPE R$ 12.572., por R$ 9.500. F: (45) 9971-1155. CI-163719.

VECTRA GTX 08/09

Preto, Air Bag, ABS, controle de som no volante, bancos em couro, completo. R$ 30.000. F: (45) 9838-0592. CI-164442.

CITROËN

C-4 PALLAS 2008

Exclusive, cinza, completo, R$ 27.000, só vendo. F: (45) 9966-6699. CI-163339.

FIAT

PALIO ELX 1.3

2005/2005, flex, completo. R$ 15.400. F: (45) 9971-1155. CI-163721.

Ford

COURIER 2006

R$ 16.000. F: (45) 3225-3399/ 9919-9500/ 9972-3399 CI-163933.

RANGER LIMITED 13/13

54.000km, 4x4, impecável, prata, automática. F: (45) 9929-2009. CI-164212.

HONDA

MIXCAR VENDE

Civic LXS 2008, preto, automático, c/ 65000km. R$ 37.900. F: (45) 3037-7700/ 9144-7777 (Tim/ whatapp). www.mixcarcascavel.com.br CI-162300.

MIXCAR VENDE

Civic LXL, 2011, prata, placa A, automático, câmbio borboleta, c/ 72000km. R$ 49.900. F: (45) 3037-7700/ 9144-7777 (Tim/ whatapp). www.mixcarcascavel.com.br CI-162299.

PEUGEOT

307 1.6 FLEX

Preta, 2008/2009, completo, bancos em couro. R$ 22.700. F: (45) 9978-4949. CI-163815.

RENAULT

MEGANE SEDAN 08/08

Dynamique, prata, completo, FIPE R$ 24.341 Por R$ 21.990. F: (45) 9971-1155. CI-163717.

OFERTA MEGANE 1.6

Dinamique, 12/13, flex, prata, pneus novos, completíssima, impecável. FIPE R$ 37.090., por R$ 32.500. F: (45) 9971-1155. CI-163716.

SANDERO EXPRESSON

2013, prata, completo, segundo dono. R$ 25.800. F: (45) 3224-6117/ 8402-7695 - Beatriz. CI-164365.

SCÉNIC RXE 2.0

16V, 2002, ar, dir., travas, retrovisor elétricos, ABS, vidros, air bag, documento c/ manual. R$ 15.500. F: (45) 9815-2964. CI-164443.

TOYOTA

COROLLA GLI 2014

Prata, automático, 4 pneus novos, 35.000km, placa A, novissímo. R$ 61.000. F: (45) 9978-5656. CI-164375.

HILUX SRV 2012

Automática, preta, 4x4 diesel, sem detalhe. R$ 111.900. F: (45) 9978-5656. CI-164376.

MIXCAR VENDE

Corolla SEG, 2009, cinza, automático. R$ 49.900. F: (45) 3037-7700/ 9144-7777 (Tim/ whatapp). www.mixcarcascavel.com.br CI-162298.

Volkswagen

AMAROK 4X4 2013 DUPLA

Prata, comp., 42mil km, câmbio manual, gar. até 2017. R$ 79.800. c/troca ou estudo proposta avista. F: (45) 3224-6117/ 8402-7695. (whatsapp). CI-164361.

BORA 06/07

Prata, placa A, 2.0, mecânico. R$ 21.900. F: (45) 9971-1155. CI-163720.

MIXCAR VENDE

Voyage 1.6, 2014, 51000km, completo, abs, air bag. R$ 35.900. F: (45) 3037-7700/ 9144-7777 (Tim / whatapp). www.mixcarcascavel.com.br CI-162301.

MIXCAR VENDE

Fox Prime 1.6, 2012, preto, completo, abs+ air bag, placa A, c/51000km, único dono. R$ 34.900. F: (45) 3037-7700/ 9144-7777 (Tim/ whatapp). www.mixcarcascavel.com.br CI-162302.

OFERTA GOL 1.0 FLEX

2012/2013, flex, 2 portas, pneus novos. FIPE R$ 20.236., por R$ 16.800. F: (45) 9971-1155. CI-163718.

SAVEIRO 1.6 2010

R$ 27.000. F: (45) 3225-3399/ 9919-9500/9972-3399. CI-163930.

SAVEIRO 1995

R$ 9.000. F: (45) 3225-3399/ 9919-9500/ 9972-3399. CI-163934.

Consórcio

COMPRAMOS CONSÓRCIO

Diversos, contemplado ou não, de todas as administradoras, mesmo cancelado ou com parcelas em atraso, pagto a vista. F: (45) 3224-9891/ 9966-6379/ 9103-5944 e-mail: orlandobortoli@hotmail.com CI-164024.

Caminhões

SCANIA P340 11/11

Único dono. F: (45) 9821-1133. CI-163596.

VENDO OU TROCO

Por terreno, Scania P340, 2011, trucado, original, único dono. F: (45) 9936-9848. CI-164334.

Moto

VENDO TRAXX

Modelo JHTSS 250, 0 km, vermelha c/ branca, R$ 9.800., a retirar da concessionária. F: (45) 9971-2931. CI-164456.

Apartamentos

ALUGO APARTAMENTO

Próximo a Unipar, 2 quartos com ar, cozinha mobiliada, demais dependencias. R$ 980. F:(45) 9954-7548. CI-164326.

ALUGO APARTAMENTO

2 quartos, 1 garagem. R$ 900., sem IPTU, LIXO, condomínio e água. F:(45) 9984-9756 - Rafael. CI-164424.

APART. NO CANCELLI

Ed. Residencial Garden Club, c/ 80m², 3º andar, 1 suíte, 2 qtos., sala de estar e jantar, bwc ,coz. mobiliada. R$ 195.000. CRECI J4114. F: (45) 9972-0172/ 9972-0213. CI-159686.

APARTAMENTO NEVA

Residencial Águas Claras, 3 quartos, 1 vaga de garagem coberta, reformado, 1º andar. R$ 160.000. F: (45) 3223-4934/ 8801-8278. CI-163782.

APARTAMENTOS NEVA

124m², 2 vagas de garagem, novos. Entrega em 120 dias F: (45) 9972-3479. CI-163713.

ED. ANA LÚCIA

Rua Manoel Ribas 1599, aprox. 108,03m² de área total, 2 quartos, bwc, sala de estar e jantar, cozinha, área de serviço, sacada c/ churrasqueira e 1 vaga de garagem. A partir de R$ 248.515. F: (45) 3222-0039/ 3224-8001. CI-164159.

ED. AUGUSTUS

Rua da Bandeira 927, aprox. 177m² de área total, suíte, 2 quartos, banheiro social, sala de estar e jantar, cozinha, área de serviço, 2 sacadas e 2 vagas de garagem. A partir de R$ 447.810. F: (45) 3222-0039/ 3224-8001. CI-164158.

EDIFÍCIO NUREMBERG

No Cancelli, rua Manaus 2072, térreo c/ 98,61 m², 2 quartos, sala de estar/ jantar, coz., área de serviço, 1 vaga de garagem. R$ 175.000. F: (45) 9972-0172/ 9972-0213. Creci J4114. CI-159693.

ITAPEMA - SC

Apart. p/ 7 pessoas, suíte c/ ar, 2 qtos., R$ 380., a diária, disponivel a partir de 01/12/2015. Tratar: itapemasc.2007@hotmail.com ou pelo F: (45) 9999-3344/ 9101-8510 (vivo). CI-163836.

ITAPEMA/ CAMBORIÚ-SC

Alugo apartamento 80m da praia, beira mar, todo mobiliado. F: (45) 9971-1416. CI-161381.

JARDIM BARCELONA

Rua Olviedo,957, c/ 50m², 2 quartos, sala, coz., BWC., 1 vaga de garagem. R$ 125.000. F: (45) 9972-0172/ 9972-0213. CI-159690.

LANÇAMENTO IMÓVEL

NA PLANTA, Ed. Salvador Dali no Country, c/ suíte, 2 quartos, bwc, sala de estar, sala de jantar, sacada c/ churrasqueira à gás, cozinha, lavanderia c/ sacada, a partir de R$ 245.180. Entrada + 36 parcelas, chaves, financiamento. F: (45) 9972-0172/9972-0213. Creci J4114. CI-159697.

NOVO MILÊNIO

Ed. Dom Gregorio, rua Aquilino Massochim c/ 2 quartos.,sala e coz. conjugada, área de serviço, 1 vaga. R$ 155.000. F: (45) 9972-0172 / 9972-0213. Creci J4114. CI-159696.

RES. BARILOCHE

Apto 22, bl01, 2º andar, rua Curitiba, 1639, c/ aprox. 64,336 m² de área total, 3 qtos, sala, cozinha, área de serviço, banheiro, circulação e 1 vaga de garagem coberta, o apartamento dispõe de 1 guarda roupa embutido em cada quarto, na cozinha dispõe de armários e bancada da pia, armário no banheiro e tanque na lavandeira. R$ 158.000. F: (45) 3222-0039/ 3224-8001. CI-164160.

VENDE-SE

IVECO
Ano: 2006
Modelo: 5013
Valor: 39.000,00

Contato: (45) 9935-0067

JÚLIO CÉSAR Leiloeiro Oficial — CURITIBA - PR

Leilão - Bancos e outras Empresas — ONLINE PRESENCIAL

VEÍCULOS INTEIROS E SINISTRADOS E ALGUMAS SUCATAS SEM DOCUMENTOS

Dia: 23 de dezembro de 2015 às 10 horas • Local: Rua Vanderlei Moreno, 9.850 Bairro Borda do Campo - São José dos Pinhais - PR

Visitação: dia 23 no horário comercial no local do leilão

Condições de pagamento: 100% no ato da arrematação mais 5% do total como comissão do leiloeiro

Informações: Tels.: (41) 3302-6464 - (11) 2464-6464 - www.sodresantoro.com.br

Júlio César Alves Ribeiro - Leiloeiro Oficial - Jucepar nº 635

SERAFIM VENDE

Ou aluga apart. no centro próx. Colegio Eleodoro, 3 qts. R$ 240.000. F: (45) 3035-2714/ 9922-7904 Creci 19806f. www.willianserafim.com.br CI-163677.

SERAFIM VENDE

Apart. no Coqueiral, 61m², 2 qtos, demais dep, 1 gar, prox, Asservel. R$ 115.000 à vista. F: (45) 3035-2714/ 9922-7904 Creci 19806f www.willianserafim.com.br CI-163680.

SERAFIM VENDE APART

No Maria Luiza, próx. ao Beal, 86m² util, 2 qtos, 2 gar. Apenas R$ 180.000. F: (45) 3035-2714/ 9922-7904 Creci 19806f. www.willianserafim.com.br CI-163729.

V. MORETTI ALUGA

Apartamentos Ed. Dona Guilhermina, na Rua Erechim, 1819, Centro, c/ suíte, 2 quartos e demais dependências, 1 vagas de garagem R$ 1.050. F: (45) 3322-1515 CRECI 3149 J CI-154145.

V. MORETTI ALUGA

Apartamento Ed. Seville, rua Vitoria, 1841, Neva, 2 quartos, sala, sacada c/ churrasqueira, cozinha, área de serviço, 1 vaga de garagem R$ 700. F: (45) 3322-1515 CRECI 3149J CI-154148.

V. MORETTI ALUGA

Apartamento na Rua Rui Barbosa, 262, centro, 2 quartos, sala 2 ambientes, coz., área de serviço, bwc, 2 vagas de garagem. R$ 1.000. (Próximo a Unipar). F: (45) 3322-1515 CRECI 3149J. CI-154258.

V. MORETTI ALUGA

Apartamento Ed. Costa Smeralda, centro, R: Manoel Ribas, 3147, suíte, 1 quarto, sala, sacada, cozinha, banheiro, área de serviço, 1 vaga de garagem R$ 950. F: (45) 3322-1515 CRECI 3149J. CI-154149.

V. MORETTI ALUGA

Apart. novo Ed. Josephina, rua Siqueira Campos, 895, centro, c/ suíte, 2 qtos, sala 2 ambientes, sacada c/ churrasqueira, área de serviço, 2 vagas de garagem. Próx. ao Banco Itaú São Cristóvão. R$1.300. F: (45) 3322-1515 CRECI 3149 J CI-154146.

V. MORETTI VENDE

Apartamento mobiliado, Ed. Nuremberg, rua Manaus, 2074, Cancelli, c/ 03 quartos, sala 2 ambientes, cozinha, área de serviço, 1 vaga de garagem. R$ 240.000. F: (45) 3322-1515 CRECI 3149J. CI-154151.

VENDO APART. NOVOS

2 e 3 quartos, próximo ao Shopping JL, direto c/ o proprietário, já documentado. F: (45) 9971-1155. CI-163714.

VENDO APARTAMENTO

Ed. Rothenburg, C24 , 4º andar, rua 7 de Setembro, 4249, com aprox. 83,296 m² de área total, 2 quartos, banheiro social, sala de estar, sala de jantar, cozinha, área de serviço e uma vaga de garagem coberta. R$ 139.0000. F: (45) 3222-0039/ 3224-8001. CI-164161.

VENDO APARTAMENTO

Ed. Rothenburg, B6 , 2º andar, rua 7 de Setembro 4249, com aprox. 138 m² área total, 3 quartos, banheiro social, sala de estar, sala de jantar, cozinha, área de serviço e 2 vagas de garagem coberta. R$ 228.000. F: (45) 3222-0039/ 3224-8001 CI-164162.

Casas

ALUGO SOBRADO

Em condomínio fechado de alto padrão. R$ 7.000., mensais. Creci J- 4114. F: (45) 9972-0172/ 9972-0213. CI-159698.

CASA NO ALAGADO

Boa Vista, 160m², laje, piscina, edicúla. F: (45) 9971-1155. CI-163715.

CASA NO ALAGADO

De Tres Barras do PR. Terreno de 30x80, c/ casa mista de 6x8, 2 suítes, bwc, sala, coz., c/ garagem para barco de 4x9 c/ bwc. Próximo a praia Barra Bonita, c/ várias mudas de frutíferas. R$ 120.000. F: (45) 9934-9048/ 9134-7404. CI-164000.

CASA NO JD. ESPLANADA

Rua Aparecida dos Portos, c/116,37m², 2 quartos, sala de estar/ jantar, coz., bwc, garagem c/ lav. bwc e depósito, terreno c/ 225m². R$ 200.000. Creci J4114. F: (45) 9972-0172/ 9972-0213. CI-159694.

CONDOMÍNIO VILLAGIO

No Pq. São Paulo, Sobrado geminado, novo, em condomínio fechado, c/ suíte, 2 qtos., bwc, sendo que um quarto tem closet, sala de estar/ jantar, coz., lavabo e lav., garagem p/ 2 carros. R$ 330.000. F: (45) 9972-0172/ 9972-0213. Creci J-4114. CI-159692.

NOVO MILÊNIO

Rua Arlindo O. Carelli c/187m², suíte, 2 quartos, sala de estar/jantar, coz., área de serviço, 3 vagas. R$ 530.000. CRECI J4114. F: (45) 9972-0172/ 9972-0213. CI-159687.

SERAFIM VENDE

Casa no Jd. Alto Alegre c/ aprox. 160m², suíte, 2 qts. R$ 430.000. F: (45) 3035-2714/ 9922-7904/ 9936-4099 Creci 19806f www.willianserafim.com.br CI-163668.

SERAFIM VENDE

Sobrado Res. Roma, 275m², área construída. R$ 380.000., aceita permuta em Curitiba. F: (45) 9936-4099. www.willianserafim.com.br CI-163676.

SERAFIM VENDE

Casa Jd. Angra dos Reis, aprox. 60m², 2 qts, sobra terreno fds. Apenas R$ 165.000. F: (45) 3035-2714/ 9922-7904 Creci 19806f www.willianserafim.com.br CI-163669.

SERAFIM VENDE

Casa Jd. Maria Luiza, 165m², 2 suítes, 2 qts, laje, fino acab, condom. R$ 330.000. F:(45) 3035-2714/ 9922-7904. Creci 19806f www.willianserafim.com.br CI-163670.

SERAFIM VENDE

Sobrado de esquina Angra dos Reis, ótima localização, 94m², 3 qts. Por R$ 270.000. F: (45) 3035-2714/9922-7904 Creci 19806f www.willianserafim.com.br CI-163675.

SERAFIM VENDE CASA

No Pq. São Paulo, 116m², ótima localização, fino acab, sobra fundo. R$ 410.000. F: (45)3035-2714/ 9922-7904. Creci 19806f www.willianserafim.com.br CI-163671.

SERAFIM VENDE CASA

No Terra Nova I, suíte, 2 qtos, próx. FAG. Por R$ 70.000.+ parcelas.F: (45) 3035-2714/ 9922-7904/ 9936-4099 Creci 19806f www.willianserafim.com.br CI-163727.

SOBRADO CENTRO 237M²

NOVO. Pres. Kennedy, 575, próx. Visc de Guarapuava, 3 suítes, 2 salas, copa, coz., lavabo, churrasq. c/ varanda, 4 gar., aquecedor solar, ar, aberturas alumínio c/ persiana automaticas, alarme. R$ 1.080.000. F: (45) 9982-1429. CI-163724.

SOBRADO NEVA

Vendo, 163m², 3 suítes, 3 garagens, demais depend., sobra de terreno. R$ 470.000. Ac propostas. F: (45) 9972-3397 CI-164370.

V. MORETTI VENDE

Sobrado na rua Sebastião Alencar Moreira, 297, c/ aprox. 72,39m², 3 quartos, sala, cozinha, banheiro, área de serviço, 1 vaga de garagem. R$ 270.000. F: (45) 3322-1515 CRECI 3149J CI-154143.

V. MORETTI VENDE

Ou Aluga. Casa no Tropical, 1 suíte, 2 qtos, sala 2 ambientes, coz. c. móveis planejados, WC social, edícula c/ área de serviço, escritório e 1 banheiro, piscina, 2 vagas de gar. Venda: R$ 700.000., Aluguel: R$ 2.000. F: (45) 3322-1515 CRECI 3149J. CI-154144.

VENDO CASA

Alvenaria, 3 quartos, wc, área de serviço com churrasqueira, sala, cozinha, Canadá. Estudo propostas. F: (11) 96498-1008/ (45) 9919-7921. CI-164453.

VENDO CASAS

Loteamento Barcelona, aprox. 49,54m² de área total, 2 quartos, bwc, sala de estar e jantar, cozinha, área de serviço externa e uma vaga de garagem descoberta. R$ 139.000. (Minha casa, minha vida). F: (45) 3222-0039/ 3224-8001 CI-164163.

VENDO SOBRADOS

No Loteamento Angra dos Reis, c/ aprox. 105,35m² de área total, suíte, 2 quartos, bwc, lavabo, sala de estar e jantar, cozinha, área de serviço, 1 vaga de garagem coberta, opção para 2º vaga de garagem descoberta. R$ 298.000. F: (45) 3222-0039/ 3224-8001 CI-164164.

OPORTUNIDADE DE INVESTIMENTO EM FOZ DO IGUAÇU

CRECI F 16791

Excelente sobrado, novo, pronto para morar ou alugar, próximo a ITAIPU, UNILA, Unioeste, 100m² de área útil, sala estar/jantar, cozinha, lavanderia, lavabo, 2 vagas de garagem, 2 suítes, uma com sacada, wc social, porcelanato e gesso. Preço especial R$240.000 financiável.

Contatos: (45) 3225-0956/ 9972-1006/ 9970-3322.

CONTRATA-SE

REPRESENTANTE COMERCIAL

Produto: roupas , calçados e acessórios esportivos. **Oferece-se** ótima comissão. **Exige-se** veículo próprio e disponibilidade para viagens na região.

Interessados enviar currículo para: everaldoesporte@bol.com.br

Ponto Comercial

APART HOTEL

MENSALISTA. Talara Residence Hotel, Rua Rio de Janeiro, 1282, Centro, Cascavel - PR. F: (45) 3224-6191. CI-162420.

V. MORETTI ALUGA

Sala Comercial, rua Salgado Filho, 2246-B, centro, c/ aprox. 60m² R$ 1.025. F: (45) 3322-1515 CRECI 3149J. CI-154147.

VENDO LOJA

Loja de produtos naturais (celeiro), já com 50% de clintela formada, ponto bom. Motivo: Problemas familiares . F: (45) 9918-9830. CI-164288.

Terrenos

FAZENDA - TO

1.416 hec., 450 hect de eucalipto 3, 2, 1 ano, 400 hect para plantio ou pecúaria. F: (45) 9971-1155. CI-163712.

LOTE MELISSA II

A 50m da Av. Piquiri, Rua Pereira, em frente ao mercado Pelegrini. R$ 49.900., aceito proposta. F: (45) 9993-6888. CI-164371.

MS FAZENDAS

1525 hectares, porteira fechada, trator com lamina, 400 cabeças de gado, cavalos, carneiros etc, fazenda pronta montada, boa de água preço 7 milhões de reais. F:(67)9971-3855 (VIVO) whattsap/ 8195-7013 (TIM) CRECI 2649 CI-164441.

OFERTA! MINHA CASA

56m², Tarumã, Rua Raimundo Fer. de Lia, 275, 2 qtos, 3 vagas de gar., laje, acab. de primeira. Entrada apartir de R$ 12.000., aceito carro. F: (45) 9993-6888. CI-164369.

SERAFIM VENDE

10 Alq. em São Salvador. 8 alq. mecan., c/ benfeitoras, boa de água R$ 850.000. F: (45)3035-2714/ 9936-4099 Creci 19806f www.willianserafim.com.br CI-163666.

SERAFIM VENDE

40 Alq.na Linha 47. 15 alqs mec., restante pastagem, 1.250 sacas de soja por alq. F: (45) 3035-2714/ 9936-4099 Creci 19806f www.willianserafim.com.br CI-163667.

SERAFIM VENDE

Chácara de 1 alq, próx pedágio, 500m da BR 277. R$ 170.000., ac. permuta até 50%. F(45) 3035-2714/ 9936-4099 Creci 19806f www.willianserafim.com.br CI-163672.

SERAFIM VENDE

CHÁCARA c/ 4 alqs, Linha 47, boa de água, casa madeira, 19km do centro, p/ R$ 380.000. F: (45) 3035-2714/ 9936-4099 Creci 19806f www.willianserafim.com.br CI-163673.

SERAFIM VENDE ÁREA

Industrial, frente BR277, 24.200m² . Por R$ 300., o m². F: (45) 3035-2714/ 9922-7904 Creci 19806f. www.willianserafim.com.br CI-163730.

SERAFIM VENDE LOTES

No alagado de Capitão, Cond. Marinas de Capitão. A partir R$ 33.000. F: (45) 3035-2714/ 9936-4099 Creci 19806f www.willianserafim.com.br CI-163674.

TERRENO 500M² CENTRO

RUA MATO GROSSO, esquina com 13 de Maio. F: (45) 9929-2009 CI-164213.

TERRENO GOLDEN GARDEN

Condomínio fechado, 740m², com vista para o lago. F: (45) 9957-7144/ 9973-1917. CI-164374.

TERRENO NO CANCELLI

Com 480m², c/ 11 kitinetes, todas alugadas. Aceito carro ou terreno como parte de pagamento. R$ 480.000. F: (45) 8827-5498 (Vivo)/9977-4520 (Tim). CI-164449.

TERRENO NO SÃO CRISTOVÃO

Rua Antonina, c/ 3 casas, área constr. 310,85m², terreno com/ 715m². R$ 490.000. F: (45) 9972-0213/ 9972-0172. Creci J4114. CI-159689.

TERRENO NO TREVISO

Rua Farenza 610, c/ 600 m² (15x40). F: (45) 9972-0213/ 9972-0172. Creci J4114. CI-159691.

TERRENO PARA PERMUTA

Permuta-se área construída, por terreno na região central de Cascavel. F: (45) 3222-0039/ 3224-8001. CI-164165.

V. MORETTI VENDE

Terreno na rua Manoel Ribas, centro, (11x43) 473m². R$ 450.000. (troca por casa de menor valor). F: (45) 3322-1515 CRECI 3149J. CI-154150.

VENDO TERRENO

Condomínio Golden Garden, 740m². F: (45) 9107-3351. CI-164444.

Imóveis Diversos

CONSÓRCIO A BOLA

DA VEZ. Compre um Consórcio Rodobens. Imóveis, Carros e Motos. Representante em Cascavel: Imobiliária Destro F: (45) 3038-6464/ 9972-0213/ 9972-0172/ 9938-9739. Creci J4114 CI-159688.

Empregos

CONTRATA-SE CORRETOR

Que saiba interpretar as necessidades dos clientes e atendê-las de maneira eficiente, ter força de vontade e foco. Realizar atendimento ao cliente pessoalmente, por telefone e e-mail, agendar as visitas e acompanha-las. Interessados enviar curriculum para: www.localizafacilnegocios.com ou liga. F(45) 9931-9908. CI-164232.

SEMIJÓIAS

Precisa-se de vendedores. F: (45) 9971-2121. CI-164308.

Diversos

"A MASSAGISTA RUIVA"

Erótica e sensual, p/ eles, elas e casais que querem relaxar e sair da rotina. F:(45) 9957-4070 - Monica. CI-163923.

"MASSAGEM C/ PRAZER"

Morena, novinha e mãos de fada, cor do pecado, p/ vc curtir e relaxar, c/ local. F:(45) 9850-0227 - Ellen CI-163925.

"MASSAGEM COM DANÇA"

Erótica. Relaxante e estimulante, para você curtir momentos inesquecivéis c/ finalização e local discreto. F: (45) 9916-3284. CI-163918.

CONTRATA-SE:

Assistente Financeiro

Interessados trazer currículo na garagem da Pioneira: Rua Domiciano Theobaldo Bresolin, 775 (Próximo BR 467/Terminal Leste), Bairro São Cristóvão – Cascavel / PR - Fone: (45) 3218-7000.

VENDO

• LOTE COMERCIAL NA RUA PIO XII

Aprox. 800 m², ideal para construção de prédios e outros; R$ 800.000

Fone : (45) 9133-8038

"MASSAGEM ERÓTICA"

Escolha a massagista que mais lhe agrada para uma massagem perfeita com finalização. F: (45) 3306-6038/ 9930-9243. CI-163919.

"MASSAGISTA LOIRA"

Completa, semfrescuras, para homens que procuram por massagem com finalização, com local. F: (45) 9974-6735 - Joyce CI-164469.

DETETIVE PARTICULAR

Casos conjugal, empresarial, rastreamento, monitoramento de filhos/drogas. F:(45) 9107-7129/ 3226-3132 - Amauri. CI-164017.

MASSAGEM HOT

Relax, pernas, costas, estimulantes para você com mais de 40 anos, central. F: (45) 9962-9242/ 3223-7455. CI-164198.

MASSAGEM RELAXANTE

Estimulante, com horário marcado, centro. F: (45) 9960-2642 c/ Isabelly. CI-164445.

MASSAGEM RELAXANTE

Muscular, ajuda tirar cansaço, estresse, dores musculares e estimulantes. F: (45) 3326-6756. CI-164188.

MASSAGISTA INICIANTE

Mão de fada, carinhosa e pele dourada, para recarregar suas energias, com local. F: (45) 9848-6286. - Mel. CI-164470.

MASSAGISTA MULATINHA

Massagem erótica, sensual e relaxante para você sair da rotina, com local. F: (45) 9917-5915, Brenda. CI-163920.

MOMENTOS AGRADAVEIS

Massagem relaxante, erótica, tântrica, prostática, algo a + se preferir. C/ local e horário marcado. Não atendo ligação restrita. F:(45)9970-0628. CI-164231.

O MASSAGISTA FLEX

P/ eles que procuram por momentos inesqueciveis, sigilo absoluto, com local. F: (45) 9848-0714 c/ Matheus. CI-164468.

Utilidade Pública

Solicitação De Comparecimento

Jose Aparecido Pereira, solicita quem estiver com a folha de cheque 850017, do Banco do Brasil, entrar em contato com telefone (45) 9933-9572 para tratar de assuntos de seu interesse.

EXTRAVIO

Comunico extravio de Carteira de Identidade Funcional do Policial Rodoviário Federal **SIGMAR DINNERBIER** no dia **26/11/2015**. Caso o documento seja encontrado, por favor entregar em qualquer unidade da PRF.

EXTRATO DE PUBLICAÇÃO DE TERMO DE COMPROMISSO

O Instituto Ambiental do Paraná – IAP torna público que, em 16/12/2015 firmou Termo de Compromisso com o SR. Dirceu Duarte, CPF: 710.250.739-04 objeto do procedimento Administrativo protocolado sob o nº 13.846.240-4 referente ao AIA nº 112478, pelo qual se compromete a realizar a recuperação do dano Ambiental mediante a realização de Plantio de 1000 mudas de espécies nativas, na área de 0,50 há, situado entre as coordenadas 22-J 279001 UTM 7185708 no município de Três Barras do Paraná/PR, com prazo de 04meses a partir da data de assinatura.

SÚMULA DE LICENÇA DE INSTALAÇÃO

O Município de Anahy, torna publico que requereu ao IAP, a Licença de Instalação para loteamento residencial a ser implantada no Lotes 43-A-6, Gleba Sapucaí II, situado dentro do perímetro urbano de Anahy, município de Anahy, estado do Paraná.

SÚMULA DE RECEBIMENTO DE LICENÇA PRÉVIA

O Município de Anahy, torna publico que requereu ao IAP, a Licença Prévia para loteamento residencial a ser implantada no Lote 43-A-6, Gleba Sapucaí II, situado dentro do perímetro urbano de Anahy, município de Anahy, estado do Paraná.

SÚMULA DE PEDIDO DE LICENÇA PRÉVIA

FABIO DE OLIVEIRA D ALECIO, LUCIANE MUNHOZ D´ALECIO, THIAGO MUNHOS D ALECIO E EDUARDO MUNHOS D ALECIO tornam público que requereram do IAP, Licença Prévia para AVICULTURA DE PRODUÇÃO DE OVOS, a ser implantada nos LOTES 295, 296 E 296-A, 2 PARTE, GLEBA RIO VERDE, ESTRADA MATO GROSSO, Município de UBIRATÃ, Estado do Paraná.

SÚMULA DE REQUERIMENTO DE LICENÇA SIMPLIFICADA

Neuza Aparecida Morante Dos Reis torna público que irá requerer ao IAP, a Licença Simplificada para piscicultura a ser implantada na linha Sanga Funda, s/n - Área Rural do Município de Toledo - PR.

REPÚBLICA FEDERATIVA DO BRASIL

SÃO MIGUEL DO IGUAÇU — ESTADO DO PARANÁ

SERVIÇO DE REGISTRO DE IMÓVEIS

Edna Peron Costa
Agente Delegada

Iara Terezinha Bogo Marques
Substituta

Maria Nikki Matsuda
Substituta

Fones: (0XX45) 3565-1535 – Fax: (0XX45) 3565-1145
Rua Paraguaçu, 20 - Sala 12 – Caixa Postal nº 171 - Edifício Centro Comercial Iguaçu.
São Miguel do Iguaçu - PR – CEP 85877-000.

EDITAL

EDNA PERON COSTA, Agente Delegada do Serviço de registro de Imóveis desta comarca de São Miguel do Iguaçu, neste Estado, na forma da Lei, etc...

FAZ SABER aos que o presente **EDITAL** virem ou dele conhecimento tiverem, que se acham depositadas nesta Serventia, sito na RuaParaguaçu, 20 - Sala 12, nesta cidade e sede da comarca de São Miguel do Iguaçu-Paraná, como determina o art. 19 da Lei 6.766 de 19 de dezembro de 1979, os documentos para o registro do Loteamento denominado de **"RESIDENCIAL PROFESSORA CLEONICE FELIPE FUCHS"**, constituído pelo **Lote nº 16-V (decorsera-"A"), da Gleba nº 15 (quinze), do Imóvel Guaraná, atualmente situado na Zona de Interesse Social (ZEIS), perímetro urbano do distrito de "São José do Iguaçu", município de ITAIPULÂNDIA, desta comarca, com a área de 34.974,51 m² (trinta e quatro mil, novecentos e setenta e quatro metros, cinquenta e um decímetros quadrados), sem benfeitorias**, de propriedade da Sr. **MARCOS FI CHIS**, brasileiro, viúvo, policial militar, portador da CIRG. nº 4.778.862-5/SESP/PR e do CPF. sob nº 871.172.319-04, residente e domiciliado na zona rural da Linha Guaraci, município de Itaipulândia, desta comarca, devidamente registrada sob nº **20065, do Livro nº 02**, cuja documentação encontra-se protocolada sob nº **18535** no Livro nº **01-F**, em data de 17 **de dezembro de 2015**, a qual fica franqueada ao exame dos interessados, na conformidade com a citada lei, advertindo de que será registrado, se nenhum interessado o impugnar, no prazo de quinze (15) dias contados da **última publicação do presente.**

São Miguel do Iguaçu-Pr, 22 de dezembro de 2015.

Iara Terezinha Bogo Marques
Substituta
Portaria 01/2006

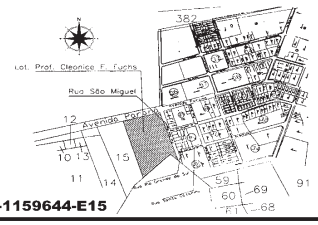

CI-1159644-E15

Município de Catanduvas

Estado do Paraná
Mais qualidade de Vida!
CNPJ Nº 76.208.842/0001-03
Gestão 2013/2016

DECRETO Nº 175/2015

Súmula: Nomeia membros para comitê municipal de mobilização contra a Dengue e dá outras providências.

A Prefeita do Município de Catanduvas, Estado do Paraná, no uso de suas atribuições legais,

D E C R E T A

Art. 1º)- Ficam nomeados os representantes do "comitê municipal de mobilização contra a Dengue", que em sua primeira reunião deverá definir a sua diretoria que, nos termos do decreto 150/2008, deve ser composta por Presidente, Vice-presidente, primeiro e segundo secretário.

ENTIDADE	RESPONSÁVEL	SUPLENTE
Câmara Municipal de Vereadores	Lourdes Konssani	Valfrido Sutil de Oliveira
Polícia Militar	Edson José Miranda	Crézio Garcia Santiago
Rádio Pioneira	Antenor José Cecato	Jéssica Morais
Rotary Club de Catanduvas	Valmir dos Santos	Celso Thisen
Sanepar	Sandro Luis Alves de Oliveira	Adilson Bulin
Secretaria Municipal de Ação Social	Noely Cavichon	Silvia Vieira Marcelino
Secretaria Municipal de Agricultura	Leocir Rech	Adriana Gava
Secretaria Municipal de Planejamento	Eliete Neiss	Nelson Pereira Junior
Secretaria Municipal de Viação e Obras	Jair Rocha	Lindomar dos Santos
Secretaria Municipal de Saúde	Jessica Carvalho Borak	Marineuza F. Pessoli

Art. 2º)- Os trabalhos efetuados pela comissão serão considerados de relevância a municipalidade de Catanduvas/PR, porém sem ônus ao erário público.

Art. 3º)- Este Decreto entra em vigor na data de sua publicação, revogando-se as disposições em contrário.

Gabinete da Prefeita, Catanduvas/PR, em 21 de dezembro de 2015.

NOEMI SCHMIDT DE MOURA
PREFEITA

CI1159634-E15

Município de Campo Bonito

Adm. 2013/2016
Responsabilidade de Todos

PROCESSO Nº 77/2014

LICITAÇÃO MODALIDADE PREGÃO Nº 52/2014

TERMO ADITIVO 01 AO CONTRATO 122/2014

OBJETO: AQUISIÇÃO DE GRAMA EM LEIVA, TIPO ESMERALDA, PARA USO DO DEPTO DE URBANISMO DESTE MUNICÍPIO.

MUNICÍPIO DE CAMPO BONITO E A EMPRESA GRAMEIRA IGUAÇU LTDA ME, CNPJ 17.997.436/0001-85,

CLAUSULA PRIMEIRA: De comum acordo entre as partes resolvem prorrogar a vigência para 30/04/2016, conforme artigo 57 da Lei 8.666/93.

CLAUSULA SEGUNDA: Permanecem inalteradas as demais clausulas contratuais que não conflitarem com este aditivo.

FORO: COMARCA DE GUARANIAÇU – PR

ASSINATURAS: GILMAR LUIZ BERNARDI E VALDEMAR INACIO NATT

Campo Bonito, 11 de Dezembro de 2015.

Gilmar Luiz Bernardi
Prefeito Municipal

CI1159630-E15

MUNICIPIO DE VERA CRUZ DO OESTE

CNPJ: 78.101.821/0001-41 Rua Rui Barbosa, 202- Centro– Fone/Fax (045)3267-8000 ESTADO DO PARANÁ. CEP 85845-000

PUBLICAÇÃO D.O.M EDIÇÃO N° 958/2015

EXTRATO DOS CONTRATOS – TOMADA DE PREÇOS Nº 002/15 CONTRATO Nº 166/15 CONTRATO Nº 167/15 Assinado em: 21 de dezembro de 2015.
EXTRATO ATA – PREGÃO PRESENCIAL SRP Nº 097/15 – PROCESSO Nº 120/15
EXTRATO ATA – PREGÃO PRESENCIAL SRP Nº 096/15 – PROCESSO Nº 118/15 ATA N.º 168/15
TERMO DE HOMOLOGAÇÃO PREGÃO PRESENCIAL - SRP N.º 096/14 22 de dezembro de 2015.22 de dezembro de 2015.
EDITAL DE CLASSIFICAÇÃO REF.: PREGÃO PRESENCIAL – SRP nº 097/15 (Menor Preço por item) 22 de dezembro de 2015.
AVISO DE INEXIGIBILIDADE - PROCESSO ADMINISTRATIVO Nº 138/15 - PROCESSO DE COMPRAS Nº 124/15 - INEXIGIBILIDADE Nº 012/15, 22 de dezembro de 2015.
PROCESSO DE INEXIGIBILIDADE Nº 012/15, 22 de dezembro de 2015.
ERMO DE HOMOLOGAÇÃO E ADIJUDICAÇÃO - PROCESSO DE INEXIGIBILIDADE Nº 012/15, 22 de dezembro de 2015.
PUBLICAÇÃO TRIMESTRAL PREGÃO PRESENCIAL – SRP Nº 064/15, 21 de setembro de 2015.
PUBLICAÇÃO TRIMESTRAL PREGÃO PRESENCIAL – SRP Nº 065/15, 22 de setembro de 2015.
EXTRATO DE TERMO ADITIVO Nº 03 – TOMADA DE PREÇOS 011/14 – CONTRATO Nº 185/14, Em 21 de dezembro de 2015
DECRETO Nº 4040/2015 SÚMULA: ABRE CRÉDITO ADICIONAL SUPLEMENTAR PARA O EXERCÍCIO DE 2015 E DA OUTRAS PROVIDENCIAS, **em 22 de dezembro de 2015**
PORTARIA N° 3.096/2015 SÚMULA: CONCEDE DIÁRIA, em 22 de dezembro de 2015.
CONSELHO MUNICIPAL DOS DIREITOS DA CRIANÇA E DO ADOLESCENTE – CMDCA ATA Nº 05/2015

ATOS DO PODER EXECUTIVO
Câmara Municipal de Vera Cruz do Oeste

ATO DA PRESIDÊNCIA nº 01/2015
DIVULGA O VALOR DOS SUBSÍDIOS DO PREFEITO, VICE-PREFEITO, SECRETÁRIOS MUNICIPAIS E VEREADORES DO MUNICÍPIO DE VERA CRUZ DO OESTE EM 2015. Vera Cruz do Oeste, 21 de dezembro de 2015.

DOCUMENTOS NA INTEGRA, NO DIÁRIO OFICIAL.
SITE: http://www.veracruz.pr.gov.br

CI1159636-E15

Prefeitura Municipal de Boa Vista da Aparecida

Estado do Paraná
CNPJ 78.121.985/0001-09

Av. Cícero Barbosa Sobrinho, 1190 - Centro - Fone/Fax (46) 3287-1331 - 85780-000 - Boa Vista da Aparecida - Paraná

EXTRATO DE TERMO DE RESCISÃO DO CONTRATO
DE PRESTAÇÃO DE SERVIÇOS

O **MUNICÍPIO DE BOA VISTA DA APARECIDA**, inscrita no CNPJ nº 78.121.985/0001-09 e **AMANDA CRISTINA PINTO,** inscrita no CPF nº 069.887.249-58, rescindem o Contrato de Trabalho por prazo determinado, firmado em 02 de fevereiro de 2015, dando-se por terminado o referido contrato, nada mais tendo a reclamar um do outro, a qualquer título e em qualquer época, relativamente às obrigações assumidas no ajuste ora rescindido.

Boa Vista da Aparecida, 18 de dezembro de 2015.
Wolnei Antonio Savaris
Prefeito Municipal

EXTRATO DE TERMO DE RESCISÃO DO CONTRATO
DE PRESTAÇÃO DE SERVIÇOS

O **MUNICÍPIO DE BOA VISTA DA APARECIDA**, inscrita no CNPJ nº 78.121.985/0001-09 e **ANDRÉIA DE JESUS GOMES,** inscrita no CPF nº 079.476.949-27, rescindem o Contrato de Trabalho por prazo determinado, firmado em 02 de fevereiro de 2015, dando-se por terminado o referido contrato, nada mais tendo a reclamar um do outro, a qualquer título e em qualquer época, relativamente às obrigações assumidas no ajuste ora rescindido.

Boa Vista da Aparecida, 18 de dezembro de 2015.
Wolnei Antonio Savaris
Prefeito Municipal

EXTRATO DE TERMO DE RESCISÃO DO CONTRATO
DE PRESTAÇÃO DE SERVIÇOS

O **MUNICÍPIO DE BOA VISTA DA APARECIDA**, inscrita no CNPJ nº 78.121.985/0001-09 e **ANDRESSA APARECIDA DE RAMOS,** inscrita no CPF nº 089.468.239-33, rescindem o Contrato de Trabalho por prazo determinado, firmado em 02 de fevereiro de 2015, dando-se por terminado o referido contrato, nada mais tendo a reclamar um do outro, a qualquer título e em qualquer época, relativamente às obrigações assumidas no ajuste ora rescindido.

Boa Vista da Aparecida, 18 de dezembro de 2015.
Wolnei Antonio Savaris
Prefeito Municipal

EXTRATO DE TERMO DE RESCISÃO DO CONTRATO
DE PRESTAÇÃO DE SERVIÇOS

O **MUNICÍPIO DE BOA VISTA DA APARECIDA**, inscrita no CNPJ nº 78.121.985/0001-09 e **ANDRESSA MELISA REBELLO PEREIRA,** inscrita no CPF nº 062.904.709-06, rescindem o Contrato de Trabalho por prazo determinado, firmado em 02 de fevereiro de 2015, dando-se por terminado o referido contrato, nada mais tendo a reclamar um do outro, a qualquer título e em qualquer época, relativamente às obrigações assumidas no ajuste ora rescindido.

Boa Vista da Aparecida, 18 de dezembro de 2015.
Wolnei Antonio Savaris
Prefeito Municipal

EXTRATO DE TERMO DE RESCISÃO DO CONTRATO
DE PRESTAÇÃO DE SERVIÇOS

O **MUNICÍPIO DE BOA VISTA DA APARECIDA**, inscrita no CNPJ nº 78.121.985/0001-09 e **ANDRESSA NAYANE FERNANDES,** inscrita no CPF nº 054.642.859-83, rescindem o Contrato de Trabalho por prazo determinado, firmado em 02 de fevereiro de 2015, dando-se por terminado o referido contrato, nada mais tendo a reclamar um do outro, a qualquer título e em qualquer época, relativamente às obrigações assumidas no ajuste ora rescindido.

Boa Vista da Aparecida, 18 de dezembro de 2015.
Wolnei Antonio Savaris
Prefeito Municipal

EXTRATO DE TERMO DE RESCISÃO DO CONTRATO
DE PRESTAÇÃO DE SERVIÇOS

O **MUNICÍPIO DE BOA VISTA DA APARECIDA**, inscrita no CNPJ nº 78.121.985/0001-09 e **CLARENICE LOCH MULLER,** inscrita no CPF nº 742.727.489-06, rescindem o Contrato de Trabalho por prazo determinado, firmado em 02 de fevereiro de 2015, dando-se por terminado o referido contrato, nada mais tendo a reclamar um do outro, a qualquer título e em qualquer época, relativamente às obrigações assumidas no ajuste ora rescindido.

Boa Vista da Aparecida, 18 de dezembro de 2015.
Wolnei Antonio Savaris
Prefeito Municipal

EXTRATO DE TERMO DE RESCISÃO DO CONTRATO
DE PRESTAÇÃO DE SERVIÇOS

O **MUNICÍPIO DE BOA VISTA DA APARECIDA**, inscrita no CNPJ nº 78.121.985/0001-09 e **DAIANE DE OLIVEIRA,** inscrita no CPF nº 081.906.709-13, rescindem o Contrato de Trabalho por prazo determinado, firmado em 02 de fevereiro de 2015, dando-se por terminado o referido contrato, nada mais tendo a reclamar um do outro, a qualquer título e em qualquer época, relativamente às obrigações assumidas no ajuste ora rescindido.

Boa Vista da Aparecida, 18 de dezembro de 2015.
Wolnei Antonio Savaris
Prefeito Municipal

EXTRATO DE TERMO DE RESCISÃO DO CONTRATO
DE PRESTAÇÃO DE SERVIÇOS

O **MUNICÍPIO DE BOA VISTA DA APARECIDA**, inscrita no CNPJ nº 78.121.985/0001-09 e **DANIEL JOSÉ GRANETTO,** inscrito no CPF nº 070.746.289-48, rescindem o Contrato de Trabalho por prazo determinado, firmado em 02 de fevereiro de 2015, dando-se por terminado o referido contrato, nada mais tendo a reclamar um do outro, a qualquer título e em qualquer época, relativamente às obrigações assumidas no ajuste ora rescindido.

Boa Vista da Aparecida, 18 de dezembro de 2015.
Wolnei Antonio Savaris
Prefeito Municipal

EXTRATO DE TERMO DE RESCISÃO DO CONTRATO
DE PRESTAÇÃO DE SERVIÇOS

O **MUNICÍPIO DE BOA VISTA DA APARECIDA**, inscrita no CNPJ nº 78.121.985/0001-09 e **ELIANE VEZARO,** inscrita no CPF nº 089.504.799-31, rescindem o Contrato de Trabalho por prazo determinado, firmado em 02 de fevereiro de 2015, dando-se por terminado o referido contrato, nada mais tendo a reclamar um do outro, a qualquer título e em qualquer época, relativamente às obrigações assumidas no ajuste ora rescindido.

Boa Vista da Aparecida, 18 de dezembro de 2015.
Wolnei Antonio Savaris
Prefeito Municipal

EXTRATO DE TERMO DE RESCISÃO DO CONTRATO
DE PRESTAÇÃO DE SERVIÇOS

O **MUNICÍPIO DE BOA VISTA DA APARECIDA**, inscrita no CNPJ nº 78.121.985/0001-09 e **ELISMARA KUBIAKI ALCONCHEL,** inscrita no CPF nº 066.775.489-02, rescindem o Contrato de Trabalho por prazo determinado, firmado em 01 de setembro de 2015, dando-se por terminado o referido contrato, nada mais tendo a reclamar um do outro, a qualquer título e em qualquer época, relativamente às obrigações assumidas no ajuste ora rescindido.

Boa Vista da Aparecida, 18 de dezembro de 2015.
Wolnei Antonio Savaris
Prefeito Municipal

EXTRATO DE TERMO DE RESCISÃO DO CONTRATO
DE PRESTAÇÃO DE SERVIÇOS

O **MUNICÍPIO DE BOA VISTA DA APARECIDA**, inscrita no CNPJ nº 78.121.985/0001-09 e **ELOÍSE TEIXEIRA CARDOSO,** inscrita no CPF nº 066.775.489-02, rescindem o Contrato de Trabalho por prazo determinado, firmado em 02 de fevereiro de 2015, dando-se por terminado o referido contrato, nada mais tendo a reclamar um do outro, a qualquer título e em qualquer época, relativamente às obrigações assumidas no ajuste ora rescindido.

Boa Vista da Aparecida, 18 de dezembro de 2015.
Wolnei Antonio Savaris
Prefeito Municipal

EXTRATO DE TERMO DE RESCISÃO DO CONTRATO
DE PRESTAÇÃO DE SERVIÇOS

O **MUNICÍPIO DE BOA VISTA DA APARECIDA**, inscrita no CNPJ nº 78.121.985/0001-09 e **ENEVILDE GOLFETTO ANTONELO,** inscrita no CPF nº 050.480.769-23, rescindem o Contrato de Trabalho por prazo determinado, firmado em 02 de fevereiro de 2015, dando-se por terminado o referido contrato, nada mais tendo a reclamar um do outro, a qualquer título e em qualquer época, relativamente às obrigações assumidas no ajuste ora rescindido.

Boa Vista da Aparecida, 18 de dezembro de 2015.
Wolnei Antonio Savaris
Prefeito Municipal

EXTRATO DE TERMO DE RESCISÃO DO CONTRATO
DE PRESTAÇÃO DE SERVIÇOS

O **MUNICÍPIO DE BOA VISTA DA APARECIDA**, inscrita no CNPJ nº 78.121.985/0001-09 e **GÉSSICA LOPES PINTO,** inscrita no CPF nº 093.181.139-27, rescindem o Contrato de Trabalho por prazo determinado, firmado em 02 de fevereiro de 2015, dando-se por terminado o referido contrato, nada mais tendo a reclamar um do outro, a qualquer título e em qualquer época, relativamente às obrigações assumidas no ajuste ora rescindido.

Boa Vista da Aparecida, 18 de dezembro de 2015.
Wolnei Antonio Savaris
Prefeito Municipal

EXTRATO DE TERMO DE RESCISÃO DO CONTRATO
DE PRESTAÇÃO DE SERVIÇOS

O **MUNICÍPIO DE BOA VISTA DA APARECIDA**, inscrita no CNPJ nº 78.121.985/0001-09 e **JOSLAINE FÁTIMA DE ANDRADE LIEBBER,** inscrita no CPF nº 057.131.049-40, rescindem o Contrato de Trabalho por prazo determinado, firmado em 02 de fevereiro de 2015, dando-se por terminado o referido contrato, nada mais tendo a reclamar um do outro, a qualquer título e em qualquer época, relativamente às obrigações assumidas no ajuste ora rescindido.

Boa Vista da Aparecida, 18 de dezembro de 2015.
Wolnei Antonio Savaris
Prefeito Municipal

EXTRATO DE TERMO DE RESCISÃO DO CONTRATO
DE PRESTAÇÃO DE SERVIÇOS

O **MUNICÍPIO DE BOA VISTA DA APARECIDA**, inscrita no CNPJ nº 78.121.985/0001-09 e **KARLINE THAYANE ZANELLA,** inscrita no CPF nº 072.637.859-35, rescindem o Contrato de Trabalho por prazo determinado, firmado em 02 de fevereiro de 2015, dando-se por terminado o referido contrato, nada mais tendo a reclamar um do outro, a qualquer título e em qualquer época, relativamente às obrigações assumidas no ajuste ora rescindido.

Boa Vista da Aparecida, 18 de dezembro de 2015.
Wolnei Antonio Savaris
Prefeito Municipal

EXTRATO DE TERMO DE RESCISÃO DO CONTRATO
DE PRESTAÇÃO DE SERVIÇOS

O **MUNICÍPIO DE BOA VISTA DA APARECIDA**, inscrita no CNPJ nº 78.121.985/0001-09 e **LEONICE MACCARI BET,** inscrita no CPF nº 773.099.109-82, rescindem o Contrato de Trabalho por prazo determinado, firmado em 02 de fevereiro de 2015, dando-se por terminado o referido contrato, nada mais tendo a reclamar um do outro, a qualquer título e em qualquer época, relativamente às obrigações assumidas no ajuste ora rescindido.

Boa Vista da Aparecida, 18 de dezembro de 2015.
Wolnei Antonio Savaris
Prefeito Municipal

EXTRATO DE TERMO DE RESCISÃO DO CONTRATO
DE PRESTAÇÃO DE SERVIÇOS

O **MUNICÍPIO DE BOA VISTA DA APARECIDA**, inscrita no CNPJ nº 78.121.985/0001-09 e **LUANA SIGNORINI,** inscrita no CPF nº 083.090.319-47, rescindem o Contrato de Trabalho por prazo determinado, firmado em 02 de fevereiro de 2015, dando-se por terminado o referido contrato, nada mais tendo a reclamar um do outro, a qualquer título e em qualquer época, relativamente às obrigações assumidas no ajuste ora rescindido.

Boa Vista da Aparecida, 18 de dezembro de 2015.
Wolnei Antonio Savaris
Prefeito Municipal

EXTRATO DE TERMO DE RESCISÃO DO CONTRATO
DE PRESTAÇÃO DE SERVIÇOS

O **MUNICÍPIO DE BOA VISTA DA APARECIDA**, inscrita no CNPJ nº 78.121.985/0001-09 e **LUCINÉIA APARECIDA DA SILVA,** inscrita no CPF nº 084.422.009-40, rescindem o Contrato de Trabalho por prazo determinado, firmado em 02 de fevereiro de 2015, dando-se por terminado o referido contrato, nada mais tendo a reclamar um do outro, a qualquer título e em qualquer época, relativamente às obrigações assumidas no ajuste ora rescindido.

Boa Vista da Aparecida, 18 de dezembro de 2015.
Wolnei Antonio Savaris
Prefeito Municipal

EXTRATO DE TERMO DE RESCISÃO DO CONTRATO
DE PRESTAÇÃO DE SERVIÇOS

O **MUNICÍPIO DE BOA VISTA DA APARECIDA**, inscrita no CNPJ nº 78.121.985/0001-09 e **MARIA DE FÁTIMA TEIXEIRA,** inscrita no CPF nº 272.378.968-30, rescindem o Contrato de Trabalho por prazo determinado, firmado em 02 de fevereiro de 2015, dando-se por terminado o referido contrato, nada mais tendo a reclamar um do outro, a qualquer título e em qualquer época, relativamente às obrigações assumidas no ajuste ora rescindido.

Boa Vista da Aparecida, 18 de dezembro de 2015.
Wolnei Antonio Savaris
Prefeito Municipal

EXTRATO DE TERMO DE RESCISÃO DO CONTRATO
DE PRESTAÇÃO DE SERVIÇOS

O **MUNICÍPIO DE BOA VISTA DA APARECIDA**, inscrita no CNPJ nº 78.121.985/0001-09 e **MARIA IVETE ATANAZILDO,** inscrita no CPF nº 045.046.109-22, rescindem o Contrato de Trabalho por prazo determinado, firmado em 04 de agosto de 2015, dando-se por terminado o referido contrato, nada mais tendo a reclamar um do outro, a qualquer título e em qualquer época, relativamente às obrigações assumidas no ajuste ora rescindido.

Boa Vista da Aparecida, 18 de dezembro de 2015.
Wolnei Antonio Savaris
Prefeito Municipal

EXTRATO DE TERMO DE RESCISÃO DO CONTRATO
DE PRESTAÇÃO DE SERVIÇOS

O **MUNICÍPIO DE BOA VISTA DA APARECIDA**, inscrita no CNPJ nº 78.121.985/0001-09 e **MICHELI CRISTINA GEIER,** inscrita no CPF nº 072.953.659-90, rescindem o Contrato de Trabalho por prazo determinado, firmado em 02 de fevereiro de 2015, dando-se por terminado o referido contrato, nada mais tendo a reclamar um do outro, a qualquer título e em qualquer época, relativamente às obrigações assumidas no ajuste ora rescindido.

Boa Vista da Aparecida, 18 de dezembro de 2015.
Wolnei Antonio Savaris
Prefeito Municipal

EXTRATO DE TERMO DE RESCISÃO DO CONTRATO
DE PRESTAÇÃO DE SERVIÇOS

O **MUNICÍPIO DE BOA VISTA DA APARECIDA**, inscrita no CNPJ nº 78.121.985/0001-09 e **MÔNICA APARECIDA PERIN,** inscrita no CPF nº 088.949.479-71, rescindem o Contrato de Trabalho por prazo determinado, firmado em 02 de fevereiro de 2015, dando-se por terminado o referido contrato, nada mais tendo a reclamar um do outro, a qualquer título e em qualquer época, relativamente às obrigações assumidas no ajuste ora rescindido.

Boa Vista da Aparecida, 18 de dezembro de 2015.
Wolnei Antonio Savaris
Prefeito Municipal

EXTRATO DE TERMO DE RESCISÃO DO CONTRATO
DE PRESTAÇÃO DE SERVIÇOS

O **MUNICÍPIO DE BOA VISTA DA APARECIDA**, inscrita no CNPJ nº 78.121.985/0001-09 e **NOILI ANTUNES MACIEL TREVISAN,** inscrita no CPF nº 867.815.709-78, rescindem o Contrato de Trabalho por prazo determinado, firmado em 02 de fevereiro de 2015, dando-se por terminado o referido contrato, nada mais tendo a reclamar um do outro, a qualquer título e em qualquer época, relativamente às obrigações assumidas no ajuste ora rescindido.

Boa Vista da Aparecida, 18 de dezembro de 2015.
Wolnei Antonio Savaris
Prefeito Municipal

EXTRATO DE TERMO DE RESCISÃO DO CONTRATO
DE PRESTAÇÃO DE SERVIÇOS

O **MUNICÍPIO DE BOA VISTA DA APARECIDA**, inscrita no CNPJ nº 78.121.985/0001-09 e **ROBERTA CRISTIANE MACIEL TREVISAN,** inscrita no CPF nº 088.609.329-55, rescindem o Contrato de Trabalho por prazo determinado, firmado em 02 de fevereiro de 2015, dando-se por terminado o referido contrato, nada mais tendo a reclamar um do outro, a qualquer título e em qualquer época, relativamente às obrigações assumidas no ajuste ora rescindido.

Boa Vista da Aparecida, 18 de dezembro de 2015.
Wolnei Antonio Savaris
Prefeito Municipal

EXTRATO DE TERMO DE RESCISÃO DO CONTRATO
DE PRESTAÇÃO DE SERVIÇOS

O **MUNICÍPIO DE BOA VISTA DA APARECIDA**, inscrita no CNPJ nº 78.121.985/0001-09 e **ROSELI DE ALMEIDA ROSSI,** inscrita no CPF nº 093.181.139-27, rescindem o Contrato de Trabalho por prazo determinado, firmado em 02 de fevereiro de 2015, dando-se por terminado o referido contrato, nada mais tendo a reclamar um do outro, a qualquer título e em qualquer época, relativamente às obrigações assumidas no ajuste ora rescindido.

Boa Vista da Aparecida, 18 de dezembro de 2015.
Wolnei Antonio Savaris
Prefeito Municipal

EXTRATO DE TERMO DE RESCISÃO DO CONTRATO
DE PRESTAÇÃO DE SERVIÇOS

O **MUNICÍPIO DE BOA VISTA DA APARECIDA**, inscrita no CNPJ nº 78.121.985/0001-09 e **SAMARA VOLFF CONRADO,** inscrita no CPF nº 059.346.969-04, rescindem o Contrato de Trabalho por prazo determinado, firmado em 02 de fevereiro de 2015, dando-se por terminado o referido contrato, nada mais tendo a reclamar um do outro, a qualquer título e em qualquer época, relativamente às obrigações assumidas no ajuste ora rescindido.

Boa Vista da Aparecida, 18 de dezembro de 2015.
Wolnei Antonio Savaris
Prefeito Municipal

EXTRATO DE TERMO DE RESCISÃO DO CONTRATO
DE PRESTAÇÃO DE SERVIÇOS

O **MUNICÍPIO DE BOA VISTA DA APARECIDA**, inscrita no CNPJ nº 78.121.985/0001-09 e **TATIANA PATRÍCIA BORGES,** inscrita no CPF nº 040.347.269-54, rescindem o Contrato de Trabalho por prazo determinado, firmado em 02 de fevereiro de 2015, dando-se por terminado o referido contrato, nada mais tendo a reclamar um do outro, a qualquer título e em qualquer época, relativamente às obrigações assumidas no ajuste ora rescindido.

Boa Vista da Aparecida, 18 de dezembro de 2015.
Wolnei Antonio Savaris
Prefeito Municipal

EXTRATO DE TERMO DE RESCISÃO DO CONTRATO
DE PRESTAÇÃO DE SERVIÇOS

O **MUNICÍPIO DE BOA VISTA DA APARECIDA**, inscrita no CNPJ nº 78.121.985/0001-09 e **TATIANE GUIMARÃES,** inscrita no CPF nº 081.995.209-57, rescindem o Contrato de Trabalho por prazo determinado, firmado em 02 de fevereiro de 2015, dando-se por terminado o referido contrato, nada mais tendo a reclamar um do outro, a qualquer título e em qualquer época, relativamente às obrigações assumidas no ajuste ora rescindido.

Boa Vista da Aparecida, 18 de dezembro de 2015.
Wolnei Antonio Savaris
Prefeito Municipal

EXTRATO DE TERMO ADITIVO DE CONTRATO

PARTES: Município de Boa Vista da Aparecida e **Simone Aparecida do Prado**.
OBJETO: Aditivo de contrato de trabalho por prazo determinado com início em 18/12/2015 e término na data do nascimento do filho (a), acrescido do prazo de licença maternidade, em virtude do direito da estabilidade gestante.
PRAZO: Data início 18/12/2015
LEGALIDADE: Processo Seletivo Simplificado – PSS, visando compor Cadastro de Reserva para contratações temporárias para o cargo de Professor, 001/2014, em virtude do direito da estabilidade de gestante.

Boa vista da Aparecida, em 18 de dezembro de 2015.
WOLNEI ANTONIO SAVARIS
Prefeito Municipal

CI-1159596-E15

ASSOCIAÇÃO ATLÉTICA COMERCIAL

EDITAL DE NOTIFICAÇÃO

Por este instrumento particular denominado **"Edital de Notificação"**, fica aberto aos títulos abaixo relacionados, o prazo de 24 (vinte e quatro) horas, a fluir da data desta publicação para comparecerem à Secretaria da Associação Atlética Comercial, localizada na Rua Recife, 2563, nesta cidade de Cascavel, Estado do Paraná, a fim de tratarem de assuntos de seu interesse pessoal, na forma e fins do Art. 40 do Estatuto Social.

6759	10938	13148	13459	13574	13712
13869	13954	14227	14347	14399	14511
14553	15148	15163	15270	15407	15440
15445	15464	15531			

Cascavel, 21 de Dezembro de 2015

Joslaine Bani
Diretor Financeiro

Pedro J. F. Pastenhold
Diretor Presidente

Carlos U. D. Machado
Presidente

SEDE URBANA: Rua Recife, 2563 - Fone (45) 3038 7113
e-mail: clube@clubecomercial.net.br - www.clubecomercial.net.br
CEP: 85807-080- Cascavel - PR.
"O CLUBE DA FAMÍLIA".

CI1159541-E15

CÂMARA MUNICIPAL DE MARIPÁ

ESTADO DO PARANÁ
e-mail: cmmari@cmmaripa.pr.gov.br
Av. General Canabarro, 579 - Fone: (44) 3687-1416 – 85.955-000 – MARIPÁ – PR
CNPJ 73.309.491/0001-61

RESOLUÇÃO Nº 05 / 2015

SÚMULA: ***Aprova a Programação Financeira, o Cronograma Mensal de Desembolso para o Exercício Financeiro de 2016, da Câmara Municipal de Maripá.***

O Presidente da Câmara Municipal de Maripá, Estado do Paraná, no uso de suas atribuições conferidas no Regimento Interno e,

CONSIDERANDO o disposto no Art. 5º da Lei Municipal nº 1.079, de 03 de Dezembro de 2015 – LOA – Lei Orçamentária Anual.

D E C R E T A :

Art. 1º A Movimentação e o empenho de dotações orçamentárias da Câmara Municipal de Maripá, constantes da Lei nº 1.079, de 03 de Dezembro de 2015, publicada em 04 de dezembro de 2015 (Lei Orçamentária Anual), ficam limitados aos valores constantes dos Anexos I, parte integrante desta Resolução.

Art. 2º Fica estabelecido e aprovado para o Exercício Financeiro de 2016, a Programação Financeira e o Cronograma de Execução Mensal de Desembolso para o Poder Legislativo, em conformidade com o Anexo I parte integrante da presente Resolução.

Art. 3º O Cronograma de Execução Mensal de Desembolso (Despesa) poderá ser reprogramado durante o exercício financeiro de 2016, em decorrência da necessidade de recomposição de receitas, em razão de ingressos não previstos.

Art. 4º Cabe ao Setor de Contabilidade, a responsabilidade de elaboração e acompanhamento da programação financeira e orçamentária mensal, assim como, caso seja necessário, determinar o cumprimento do disposto no artigo 9º da Lei de Responsabilidade Fiscal – LRF.

Art. 5º. As Leis e Decretos Municipais que vierem alterar os valores consignados nas dotações do orçamento do exercício 2016, com base na legislação vigente, especificarão os códigos e descrição de fontes de recursos para fins de cumprimento da programação estabelecida na presente Resolução.

Art. 6º - Esta Resolução entra em vigor na data da sua publicação.

CÂMARA MUNICIPAL DE MARIPÁ-PR, 22 DE DEZEMBRO DE 2015.

VALDEMAR ROCKENBACH
Presidente

ANEXO I

Cronograma Mensal de Desembolso Financeiro da Câmara Municipal de Maripá – Exercício Financeiro 2016												R$ 1.320.000,00
janeiro	fevereiro	março	abril	maio	junho	julho	agosto	setembro	outubro	novembro	dezembro	
Valores em R$												
110.000,00	110.000,00	110.000,00	110.000,00	110.000,00	110.000,00	110.000,00	110.000,00	110.000,00	110.000,00	110.000,00	110.000,00	

VALDEMAR ROCKENBACH
Presidente

CI-1159598-E15

Prefeitura Municipal de Tupãssi
ESTADO DO PARANÁ
Praça Santos Dumont, s/nº - Fone (044) 3544 8000 - Fax: 3544 8014 CEP 85945-000

LEI Nº. 1.763/2015.

Autoriza o Poder Executivo Municipal de Tupãssi, Estado do Paraná a celebrar termo de apoio financeiro com a COPACOL – Cooperativa Agroindustrial Consolata, e dá outras providências.

O povo do Município de Tupãssi, por meio de seus representantes na Câmara Municipal, aprovou e o Prefeito Municipal sanciona a seguinte Lei:

Art. 1º Fica o Poder Executivo Municipal de Tupãssi, Estado do Paraná, autorizado a celebrar Termo de Apoio Financeiro com a COPACOL – Cooperativa Agroindustrial Consolata, inscrita no CNPJ nº 76.093.737/0001-90, cuja finalidade é o desenvolvimento do Projeto de apoio: Esporte na Escola.

Art. 2º O Poder Executivo Municipal receberá no exercício financeiro de 2016, o valor de R$ 25.000,00 (vinte e cinco mil reais), conforme condições estabelecidas no Plano de Trabalho Simplificado nº JS/001/2016.

Art. 3º As receitas decorrentes do presente Termo de Apoio Financeiro serão locadas em conta específica para o desenvolvimento do projeto descrito no artigo 1º desta Lei.

Art. 4º Esta Lei entrará em vigor na data de sua publicação, revogadas as disposições em contrário.

MUNICÍPIO DE TUPÃSSI, Estado do Paraná aos 22 dias do mês de dezembro de 2015.

José Carlos Mariussi
Prefeito Municipal

Prefeitura Municipal de Tupãssi
ESTADO DO PARANÁ
Praça Santos Dumont, s/nº - Fone (044) 3544 8000 - Fax: 3544 8014 CEP 85945-000

LEI Nº 1.762/2015

Dispõe sobre a recomposição monetária dos subsídios do Prefeito, do Vice-Prefeito e dos Secretários, com fundamento na Lei Municipal nº 1.459/2012, bem como nas orientações emanadas do Tribunal de Contas do Estado do Paraná, dando outras providências.

O povo do Município de Tupãssi, por meio de seus representantes na Câmara Municipal, aprovou e o Prefeito Municipal sanciona a seguinte Lei:

Art. 1º - Com fulcro na Lei Municipal nº 1.459/2012, bem como nas orientações emanadas do Tribunal de Contas do Estado do Paraná, especialmente as constantes no Provimento nº 56/2005 e na Instrução Normativa nº 30/2008, fica concedido ao Prefeito, Vice-Prefeito e Secretários, a recomposição monetária no importe de 10,68% (dez vírgula sessenta e oito por cento) em seus subsídios, considerando-se o índice inflacionário auferido pelo IGPM no período compreendido de 1º de dezembro de 2014 a 31 de novembro de 2015.

Art. 2º - Esta Lei entrará em vigor na data de sua publicação, com seus efeitos a partir de 1º de janeiro de 2016, revogadas as disposições em contrário.

MUNICÍPIO DE TUPÃSSI, Estado do Paraná, aos 22 dias do mês de dezembro de 2015.

José Carlos Mariussi
Prefeito Municipal

Prefeitura Municipal de Tupãssi
ESTADO DO PARANÁ
Praça Santos Dumont, s/nº - Fone (044) 3544 8000 - Fax: 3544 8014 CEP 85945-000

LEI Nº 1.761/2015

Dispõe sobre a recomposição monetária dos subsídios dos Vereadores, com fundamento na Resolução nº 02/2012 deste Legislativo, bem como nas orientações emanadas do Tribunal de Contas do Estado do Paraná, dando outras providências.

O povo do Município de Tupãssi, por meio de seus representantes na Câmara Municipal, aprovou e o Prefeito Municipal sanciona a seguinte Lei:

Art. 1º Com fulcro na Resolução nº 02/2012 deste Legislativo, bem como nas orientações emanadas do Tribunal de Contas do Estado do Paraná, especialmente as constantes no Provimento nº 56/2005 e na Instrução Normativa nº 30/2008, fica concedido aos Vereadores, a recomposição monetária no importe de 10,68% (dez vírgula sessenta e oito por cento) em seus subsídios, considerando-se o índice inflacionário auferido pelo IGPM no período compreendido de 1º de dezembro de 2014 a 31 de novembro de 2015.

Art. 2º Esta Lei entrará em vigor na data de sua publicação, com seus efeitos a partir de 1º de janeiro de 2016, revogadas as disposições em contrário.

MUNICÍPIO DE TUPÃSSI, Estado do Paraná, aos 22 dias do mês de dezembro de 2015.

José Carlos Mariussi
Prefeito Municipal

Prefeitura Municipal de Tupãssi
ESTADO DO PARANÁ
Praça Santos Dumont, s/nº - Fone (044) 3544 8000 - Fax: 3544 8014 CEP 85945-000

EXTRATO DE DISPENSA DE LICITAÇÃO

DISPENSA DE LICITAÇÃO Nº 14/2015
PROCESSO LICITATÓRIO Nº 86/2015

CONTRATANTE: MUNICÍPIO DE TUPÃSSI, CNPJ Nº 77.877.116/0001-38.
CONTRATADA: CARLOS LONIEN – INSTALAÇÕES ELÉTRICAS - ME, CNPJ Nº 13.151.289/0001-91.

OBJETO: Contratação emergencial de empresa especializada em baixa tensão para atender a manutenção da iluminação pública no município de Tupãssi/PR, conforme solicitação expedida pelo Diretor do Departamento de Obras e Serviços Urbanos.

DO LOCAL E PRAZO DE EXECUÇÃO: Os serviços deverão ser executados nos distritos e na sede do município de Tupãssi/PR.
O prazo para conclusão dos serviços é de 60 dias, a contar da assinatura do contrato.

VALOR: Valor total para a execução dos serviços será de R$ 7.589,92 (sete mil quinhentos e oitenta e nove reais e noventa e dois centavos).

FORMA DE PAGAMENTO: Até 30 dias após a realização dos serviços e entrega da nota fiscal. A Nota Fiscal deverá estar acompanhada da comprovação de regularidade com a CND Federal, do FGTS e da CNDT.

DOTAÇÃO ORÇAMENTÁRIA: Os recursos orçamentários previstos para os pagamentos resultantes deste Processo correrão por conta da seguinte dotação:

Órgão	Nome do Órgão	Unidade	Função	Sub-função	Projeto/ Atividade		Despesa	Elemento da Despesa
09	DEPTO DE OBRAS E SERVIÇOS URBANOS	03	25	752	2	48	2892	3390394300

LEGALIDADE: A dispensa é feita nos termos do artigo 24, inciso II, da Lei 8.666/93, com suas posteriores alterações.

Tupãssi/PR, 22 de dezembro de 2015.

José Carlos Mariussi
Prefeito Municipal

Prefeitura Municipal de Tupãssi
ESTADO DO PARANÁ
Praça Santos Dumont, s/nº - Fone (044) 3544 8000 - Fax: 3544 8014 CEP 85945-000

EXTRATO DE PORTARIAS

PORTARIA Nº. 940/2015
Concede Adicional de Desempenho A.D.D., correspondente a 5% sobre o vencimento a Servidora **Sonia Aparecida de Oliveira,** lotada na Secretaria de Saúde, ocupante do cargo efetivo de carreira de Atendente de Saúde, Grupo Ocupacional Técnico de Nível Médio, a partir de 01 de janeiro de 2016.

PORTARIA Nº. 941/2015
Concede Adicional de Desempenho A.D.D., correspondente a 5% sobre o vencimento a Servidora **Mirey Sueli Lucas,** lotada na Secretaria de Saúde, ocupante do cargo efetivo de carreira de Atendente de Saúde, Grupo Ocupacional Técnico de Nível Médio, a partir de 01 de janeiro de 2016.

PORTARIA Nº. 942/2015
Concede Adicional de Desempenho A.D.D., correspondente a 5% sobre o vencimento a Servidora **Marlene Sobreiro de Bonfim Ortiz,** lotada no Hospital Municipal, ocupante do cargo efetivo de carreira de Atendente de Saúde, Grupo Ocupacional Técnico de Nível Médio, a partir de 01 de janeiro de 2016.

PORTARIA Nº. 943/2015
Concede Adicional de Desempenho A.D.D., correspondente a 5% sobre o vencimento a Servidora **Nelsi Iappe Alcebiades,** lotada Secretaria de Saúde, ocupante do cargo efetivo de carreira de Técnico em Enfermagem, Grupo Ocupacional Técnico de Nível Médio, a partir de 01 de janeiro de 2016.

PORTARIA Nº. 944/2015
Concede Adicional de Desempenho A.D.D., correspondente a 5% sobre o vencimento a Servidora **Adelia Cordeiro Thomaz,** lotada Secretaria de Educação e Cultura, ocupante do cargo efetivo de carreira de Auxiliar de Serviços Gerais, Grupo Ocupacional Administrativo Operacional, a partir de 01 de janeiro de 2016.

PORTARIA Nº. 945/2015
Concede Adicional de Desempenho A.D.D., correspondente a 5% sobre o vencimento a Servidora **Elza Maria Prim,** lotada Secretaria de Saúde, ocupante do cargo efetivo de carreira de Técnico em Higiene Dental, Grupo Ocupacional Técnico de Nível Médio, a partir de 01 de janeiro de 2016.

PORTARIA Nº. 946/2015
Concede Promoção Horizontal a servidora **Neici Maria Klein Bonacio,** ocupante do Cargo efetivo de Atendente de Saúde, Grupo Ocupacional Técnico de Nível Medio, lotada na Secretaria de Saúde, passando a enquadrar-se no Estágio 29, Anexo I-B, Nível A, a partir de 01 de janeiro de 2016.

PORTARIA Nº. 947/2015
Concede Promoção Horizontal a servidora **Kátia Jandrey de Rezende,** ocupante do Cargo efetivo de Atendente de Saúde, Grupo Ocupacional Técnico de Nível Médio, lotada na Secretaria Geral de Administração e Finanças, passando a enquadrar-se no Estágio 08, Anexo I-B, Nível E, a partir de 01 de janeiro de 2016.

PORTARIA Nº. 948/2015
Concede Promoção Horizontal a servidora **Mayara Cristina de Souza Ribeiro Andriolli,** ocupante do Cargo efetivo de Agente Comunitário de Saúde, Grupo Ocupacional Técnico de Nível Médio, lotada na Divisão de Saúde, passando a enquadrar-se no Estágio 02, Anexo I-B, Nível A1, a partir de 01 de janeiro de 2016.

PORTARIA Nº. 949/2015
Concede Promoção Horizontal a servidora **Luzinete Aparecida dos Santos Souza,** ocupante do Cargo efetivo de Técnico em Enfermagem, Grupo Ocupacional Técnico de Nível Médio, lotada na Divisão de Saúde, passando a enquadrar-se no Estágio 04, Anexo I-B, Nível C, a partir de 01 de janeiro de 2016.

PORTARIA Nº. 950/2015
Concede Promoção Horizontal ao servidor **Nilson Ricardo,** ocupante do Cargo efetivo de Operário, Grupo Ocupacional Administrativo Opcracional, lotado na Divisão de Serviços Urbanos, passando a enquadrar-se no Estágio 09, Anexo I-A, Nível A, a partir de 01 de janeiro de 2016.

PORTARIA Nº. 951/2015
Concede Promoção Horizontal ao servidor **Luiz Carlos da Silva,** ocupante do Cargo efetivo de Vigia, Grupo Ocupacional Administrativo Operacional, lotado na Secretaria de Saúde, passando a enquadrar-se no Estágio 15, Anexo I A, Nível A, a partir de 01 de janeiro de 2016.

Prefeitura Municipal de Tupãssi
ESTADO DO PARANÁ
Praça Santos Dumont, s/nº - Fone (044) 3544 8000 - Fax: 3544 8014 CEP 85945-000

EXTRATO DE CONTRATO

Nº DE ORDEM: 181/2015
CONTRATANTE: MUNICÍPIO DE TUPÃSSI
CONTRATADA: RGPAM CONSTRUÇÕES LTDA - ME
OBJETO: Contratação de empresa especializada em fornecimento de materiais e mão de obra para: Lote 02: Construção de um Salão Multiuso, na cidade de Tupãssi/PR, conforme Projetos, Planilhas Orçamentárias e Memoriais Descritivos, tudo em conformidade com o edital do Processo Licitatório nº 78/2015, Tomada de Preços nº 8/2015.
VIGÊNCIA: até 31/12/16.
VALOR: O valor total do referido Contrato é de R$ 221.412,64 (duzentos e vinte e um mil quatrocentos e doze reais e sessenta e quatro centavos).
DOTAÇÃO ORÇAMENTÁRIA: As despesas, objeto deste contrato, correrão por conta das seguintes dotações orçamentárias, consignadas no orçamento geral do município.

Órgão	Nome do Órgão	Unidade	Função	Sub-função	Projeto Atividade		Despesa	Elemento da Despesa
07	SECRETARIA DA EDUCAÇÃO E CULTURA	0702	12	361	1	10	3573	4490510100 00
03	SECRETARIA GERAL DE ADMINISTRAÇÃO E FINANÇAS	0301	4	122	1	3	4034	4490519100 00
07	SECRETARIA DA EDUCAÇÃO E CULTURA	0702	12	361	1	10	4075	4490510100 00
07	SECRETARIA DA EDUCAÇÃO E CULTURA	0702	12	361	1	10	4076	4490510100 00

DATA: 21 de dezembro de 2015.
ASSINATURAS: Jose Carlos Mariussi e Rodrigo Bruno Bauermann.

Prefeitura Municipal de Tupãssi
ESTADO DO PARANÁ
Praça Santos Dumont, s/nº - Fone (044) 3544 8000 - Fax: 3544 8014 CEP 85945-000

EXTRATO DE CONTRATO

Nº DE ORDEM: 180/2015
CONTRATANTE: MUNICÍPIO DE TUPÃSSI
CONTRATADA: BERTOLUCI & RAMOS LTDA. - ME
OBJETO: Contratação de empresa especializada em fornecimento de materiais e mão de obra para: Lote 01: Ampliação do prédio da Escola Municipal Rio Branco, na cidade de Jotaesse; na cidade de Tupãssi/PR, conforme Projetos, Planilhas Orçamentárias e Memoriais Descritivos, tudo em conformidade com o edital do Processo Licitatório nº 78/2015, Tomada de Preços nº 8/2015.
VIGÊNCIA: até 31/12/16.
VALOR: O valor total do referido Contrato é de R$ 349.885,18 (trezentos e quarenta e nove mil oitocentos e oitenta e cinco reais e dezoito centavos).
DOTAÇÃO ORÇAMENTÁRIA: As despesas, objeto deste contrato, correrão por conta das seguintes dotações orçamentárias, consignadas no orçamento geral do município.

Órgão	Nome do Órgão	Unidade	Função	Sub-função	Projeto Atividade		Despesa	Elemento da Despesa
07	SECRETARIA DA EDUCAÇÃO E CULTURA	0702	12	361	1	10	3573	4490510100 00
03	SECRETARIA GERAL DE ADMINISTRAÇÃO E FINANÇAS	0301	4	122	1	3	4074	4490519100 00
07	SECRETARIA DA EDUCAÇÃO E CULTURA	0702	12	361	1	10	4075	4490510100 00
07	SECRETARIA DA EDUCAÇÃO E CULTURA	0702	12	361	1	10	4076	4490510100 00

DATA: 21 de dezembro de 2015.
ASSINATURAS: Jose Carlos Mariussi e Luzana Ramos de Souza Bertoluci.

Prefeitura Municipal de Tupãssi
ESTADO DO PARANÁ
Praça Santos Dumont, s/nº - Fone (044) 3544 8000 - Fax: 3544 8014 CEP 85945-000

EXTRATO DE CONTRATO

Nº DE ORDEM: 182/2015.
CONTRATANTE: MUNICÍPIO DE TUPÃSSI, CNPJ nº 77.877.116/0001-38.
CONTRATADA: CARLOS LONIEN – INSTALAÇÕES ELÉTRICAS - ME, CNPJ Nº 13.151.289/0001-91.
OBJETO: Contratação emergencial de empresa especializada em baixa tensão para atender a manutenção da iluminação pública no município de Tupãssi/PR, conforme solicitação expedida pelo Diretor do Departamento de Obras e Serviços Urbanos. Tudo em conformidade com o **Processo Licitatório nº 86/2015, Dispensa de Licitação nº 14/2015**.
VIGÊNCIA: Ate 31 de julho de 2016.
VALOR: Valor total para a execução dos serviços será de R$ 7.589,92 (sete mil quinhentos e oitenta e nove reais e noventa e dois centavos).
DOTAÇÃO ORÇAMENTÁRIA: As despesas, objeto deste contrato, correrão por conta da seguinte dotação orçamentaria, consignada no orçamento geral do município:

Órgão	Nome do Órgão	Unidade	Função	Sub-função	Projeto Atividade		Despesa	Elemento da Despesa
09	DEPTO DE OBRAS E SERVIÇOS URBANOS	03	25	752	2	48	2892	3390394300

DATA: 22 de dezembro de 2015
ASSINATURAS: José Carlos Mariussi e Carlos Lonien.

Prefeitura Municipal de Tupãssi
ESTADO DO PARANÁ
Praça Santos Dumont, s/nº - Fone (044) 3544 8000 - Fax: 3544 8014 CEP 85945-000

EXTRATO DE CONTRATO

Nº DE ORDEM: 179/2015.
CONTRATANTE: MUNICÍPIO DE TUPÃSSI.
CONTRATADA: GOVERNANÇA BRASIL S/A TECNOLOGIA E GESTÃO EM SERVIÇOS
OBJETO: Contratação de empresa especializada visando à integração entre os Sistemas de Almoxarifado, Patrimônio, Contabilidade e treinamento da administração municipal. Tudo em conformidade com a Inexigibilidade de Licitação nº 05/2015, Processo Licitatório nº 85/2015, do Município de Tupãssi.
VIGÊNCIA: A vigência será até 31 de dezembro de 2016.
VALOR: O valor total dos serviços de integração entre os sistemas é de **R$ 26.640,00 (vinte e seis mil e seiscentos e quarenta reais)**, senão pagos da seguinte forma.
Para o Patrimônio:

Quantidade de horas	Condições	Quantidade	(R$)	Total (R$)
48	Mensal	6	R$ 1.480,00	R$ 8.880,00
Total:				R$ 8.880,00

Para o Almoxarifado:

Quantidade de horas	Condições	Quantidade	(R$)	Total (R$)
96	Mensal	6	R$ 2.960,00	R$ 17.760,00
Total:				R$ 17.760,00

DOTAÇÃO ORÇAMENTÁRIA: Os recursos orçamentários previstos para o pagamento resultante deste Contrato, correrão por conta das seguintes dotações:

Órgão	Nome do Órgão	Unidade	Função	Sub função	Projeto Atividade		Despesa	Elemento da Despesa
03	Secretaria Geral de Administração e Finanças	0301	4	122	2	59	4005	3390395800 99
03	Secretaria Geral de Administração e Finanças	0302	4	123	2	60	3888	3390395800 99

DATA: 17 de dezembro de 2015
ASSINATURAS: Jose Carlos Mariussi e Giezi Marques de Azevedo Júnior.

Prefeitura Municipal de Tupãssi
ESTADO DO PARANÁ
Praça Santos Dumont, s/nº - Fone (044) 3544 8000 - Fax: 3544 8014 CEP 85945-000

PRIMEIRO TERMO ADITIVO

Termo aditivo que entre si celebram, de um lado o **MUNICÍPIO DE TUPÃSSI**, pessoa jurídica de direito público interno, com sede na Praça Santos Dumont, s/n, inscrita no CNPJ (MF) 77.877.116/0001-38, neste ato representado pelo Sr. **José Carlos Mariussi**, Prefeito Municipal, inscrito no CPF sob nº 604.789.269-87, RG nº 4.264.607-5 SSP/PR, de ora em diante denominada simplesmente **contratante**, e de outro lado, **PIROCENTER INDÚSTRIA E COMÉRCIO DE FOGOS DE ARTIFÍCIO LTDA. ME**, pessoa jurídica inscrita no CNPJ/MF sob o nº 04.744.227/0001-00, situada a Rua Paraná, nº 1137, Centro, na cidade de Cascavel/PR, aqui devidamente representada pelo Sr. **Reinivaldo Carlos Fagundes dos Santos**, portador da Carteira de Identidade nº 6.051.121-7 e inscrito no CPF sob nº 015.918.709-30, doravante denominado **contratada**, tem justo e contratado o seguinte:

Cláusula primeira: Conforme solicitação emitida no dia 18 de dezembro do corrente ano, pela Diretora do Departamento de Educação e Cultura, em anexo ao processo, **fica suprimido o valor de R$ 9.874,00 (nove mil e oitocentos e setenta e quatro reais),** correspondente à parte do Show Pirotécnico constante no Lote 01, do Contrato nº 104/2015, referente o Pregão Presencial nº 36/2015, Processo Licitatório nº 50/2015, passando o valor total contratual de R$ 39.590,00 (trinta e nove mil e quinhentos e noventa reais) para R$ 29.716,00 (vinte e nove mil e setecentos e dezesseis reais).

Cláusula segunda: Considerando o valor suprimido especificado na cláusula primeira deste Termo Aditivo, fica transferidos parte dos produtos do Lote 01, para ser utilizados nas festividades constantes do Lote 05. Diante do exposto, o Lote 05, passa a ter os seguintes quantitativos:

*** LOTE 05**: Show pirotécnico para comemoração das festividades realizadas a partir das 21:00 horas do dia 31/12/2015, virada de ano, na praça central da Cidade de Tupãssi, sendo:

ITEM	QTDE	DISCRIMINAÇÃO DOS PRODUTOS	MARCA	VALOR UN	VALOR TOTAL
1	03	*Girândola 3.600 tiros, com resposta irônio (3.600 no início da queima e 3.600 no final do show).*	*Titan*	*R$ 900,00*	*R$ 2.700,00*
2	05	*Toria 100 tubos de 38 mm (medida interna do tubo). Cores e efeitos/desenhos variados.*	*Pirocenter*	*R$ 480,00*	*R$ 2.400,00*
3	03	*Toria 25 tubos de 65 mm (medida interna do tubo). Cores e efeitos/desenhos variados.*	*Pirocenter*	*R$ 540,00*	*R$ 1.620,00*
4	08	*Candela Romana 1,5 polegadas (medida interna do tubo) com 8 disparos Cores e efeitos/desenhos variados*	*Pirocenter*	*R$ 60,00*	*R$ 480,00*
5	240	*Bomba de 2 polegadas - (medido interna). Cores e efeitos/desenhos variados.*	*Pirocenter*	*R$ 18,00*	*R$ 4.320,00*
6	36	*Bomba de 3 polegadas - (medido interna). Cores e efeitos/desenhos variados.*	*Pirocenter*	*R$ 24,00*	*R$ 864,00*
7	30	*Bomba de 4 polegadas - (medido interna). Cores e efeitos/desenhos variados.*	*Pirocenter*	*R$ 36,00*	*R$ 1.080,00*
8	15	*Bomba de 5 polegadas - (medido interna). Cores e efeitos/desenhos variados.*	*Pirocenter*	*R$ 60,00*	*R$ 900,00*
9	15	*Bomba de 6 polegadas - (medido interna). Cores e efeitos/desenhos variados.*	*Pirocenter*	*R$ 84,00*	*R$ 1.260,00*
10	01	*Valor dos serviços de detonação do Show Pirotécnico.*	*Pirocenter*	*R$ 3.492,00*	*R$ 3.492,00*
					R$ 19.116,00

Cláusula terceira: Considerando as alterações realizadas, ficam modificadas as quantidades dos itens do Lote 05, conforme especificado a seguir: Item 03: de 02 para 03; Item 05: de 45 para 240; Item 07: de 24 para 30; e Item 08: de 20 para 15.

Cláusula quarta: Permanecem inalteradas as demais cláusulas contratuais.

Tupãssi - Paraná, 21 de dezembro de 2015.

José Carlos Mariussi
Contratante

Testemunhas:

1º - **Nome:** IVANIO CARLOS FERRARI **CPF nº** 975.977.759-20

2º - Jamil Bandeira de Silva **Nome:** **CPF nº** 565.844.159-53

Prefeitura Municipal de Tupãssi
ESTADO DO PARANÁ
Praça Santos Dumont, s/nº - Fone (044) 3544 8000 - Fax: 3544 8014 CEP 85945-000

LEI Nº. 1.764/2015.

Altera dispositivo da Lei Municipal n. 1.548/2015 e dá outras providências:

O POVO DO MUNICIPIO DE TUPÃSSI, através de seus representantes na Câmara Municipal, aprovou, e o Prefeito Municipal sanciona a seguinte Lei;

Art. 1º Fica alterado o Anexo IX da Lei Municipal n. 1548/2015, para o cargo de Chefe da Divisão de Fiscalização, conforme segue:

DESCRIÇÃO DE CARGOS			
GRUPO	CARGO	FUNÇÃO	CARGA HORÁRIA SEMANAL
GCO	CHEFE DA DIVISÃO DE FISCALIZAÇÃO		
DESCRIÇÃO SINTÉTICA			
DESCRIÇÃO ANALÍTICA			
Promover fiscalização aos contribuintes, para impedir a sonegação de tributos, aplicando as sanções aos infratores;			
Fazer lavrar notificações, intimações; autos de infrações, de apreensões de mercadoria e apetrechos, realizar quaisquer diligencias solicitadas pelas repartições municipais;			
Orientar ou propor a orientação dos contribuintes no cumprimento de suas obrigações fiscais;			
Promover a fiscalização do comercio eventual e ambulante;			
Promover a fiscalização do horário de abertura e fechamento dos estabelecimentos comerciais, industriais e similares;			
Promover a fiscalização nos estabelecimentos de diversão publica e o cumprimento de seus deveres para com o fisco municipal;			
Promover o controle de arrecadação das multas aplicadas pelos órgãos competentes da			

Continua pág. 05

Prefeitura;

Instruir e informar processos sobre atuações e demais assuntos de competência da fiscalização tributaria;

Organizar as escalas de rodizio e plantão do pessoal que exerce as atividades de fiscalização, bem como movimentá-la conforme as necessidades e conveniências do serviço, sempre com o aval da Divisão de Arrecadação;

Articular-se com o fisco estadual visando interesses recíprocos com o fisco municipal;

Determinar a localização de bancas de jornais, de frutas e outros;

Elaborar a lista de plantão das farmácias e fiscalizar o seu cumprimento;

Promover a fiscalização de rendas referentes à feirantes, comercio ambulante, publicidade, ocupação de solo de estabelecimentos de diversões públicas, do funcionamento dos serviços de propaganda em marquises, paredes e muros, cartazes e serviços de alto falante, articulando-se com a Divisão de Fiscalização;

Promover a organização e fiscalização de feiras-livres e mercados municipais;

Determinar a apreensão de animais soltos nas vias públicas, fazendo aplicar as sanções legais cabíveis;

Lavrar notificações, intimações, autos de infração e de apreensão de mercadorias e objetos, promovendo a aplicação de multas, sempre que a legislação for descumprida;

Promover a fiscalização e vigilante inspeção junto aos matadouros, observando:

a) Inspeção dos animais, antes e depois do abate;
b) Exigir a manutenção das dependências do abate em condição de higiene;
c) Efetuar isolação, comunicando-se com as autoridades sanitárias, qualquer animal com suspeita de moléstia, impedindo que o mesmo seja abatido até a decisão da autoridade sanitária;
d) Efetuar, em colaboração com outras autoridades a repreensão à matanças clandestinas;

Executar outras atividades afins, que lhe forem atribuídas, pela autoridade competente;

Cumprir às atribuições de fiscalização, lançamentos e cobrança dos créditos tributários relativos ao ITR, enquanto houver vigência de convênio com a Secretaria da Receita Federal do Brasil, dentro da legislação estabelecida pela mesma.

Informar a Secretaria da Receita Federal o valor das terras nuas (VTN) do território do Município para o lançamento de ofício, através de levantamento técnico específico, seguindo as regras e prazos determinados pela RFB, enquanto tiver vigência o Convênio.

Participar de cursos e aperfeiçoamentos para o bom andamento dos trabalhos, bem como para a formação de agente para fiscalização e cobrança do ITR junto a Escola de Administração Fazendária (ESAF), ensino a distância (EAD), para acesso específico ao sistema.

PRÉ-REQUISITOS

Art. 2º Esta Lei entra em vigor na data de sua publicação, revogadas as disposições em contrário.

MUNICIPIO DE TUPÃSSI, Estado do Paraná, aos 22 dias do mês de dezembro de 2015.

José Carlos Marussi
Prefeito Municipal

CI-1159620-E15

MUNICÍPIO DE Braganey
A Estrela do Oeste do Paraná
Estado do Paraná
Av. Arthur Pereira, 860 - Centro - Braganey/Pr - CEP 85.430-000 - Fone/Fax: (45) 3245-1235
E-mail: adm@p-braganey.pr.gov.br - CNPJ-MF 78.121.902/0001-73

EXTRATO DO PRIMEIRO TERMO ADITIVO DO CONTRATO

Contrato n.º:	*99/2015 – ID 3986*
Contratante:	*Município de Braganey*
Contratado:	*Abcon - Assessoria Brasileira De Concursos - Eireli - Me*
Objeto:	*Contratação de serviços especializados para organização e operacionalização concurso público para provimento de vagas para cargos públicos*
Valor Total do aditivo:	*R$ 20.217,39 (vinte mil duzentos e dezessete reais e trinta e nove centavos.)*
Data da Assinatura:	*21/12/2015*

EXTRATO DO SEGUNDO TERMO ADITIVO DO CONTRATO

Contrato n.º:	66/2014 – ID 3840
Contratante:	Município de Braganey
Contratado:	J Turcatto Construções Ltda - Epp
Objeto:	Contratação de Empresa Especializada para Construção de Ampliação da Unidade Básica de Saúde de Braganey, c/ Área total de 162,60m2, conforme projeto, memorial descritivo, planilha de serviços e cronograma de execução.
Aditivo Prazo de Execução:	Passa vigorar até 31/12/2016
Aditivo Prazo de Vigência:	Passa vigorar até 31/12/2016
Data da Assinatura:	18/12/2015

CI-1159593-E15

CÂMARA MUNICIPAL DE RAMILÂNDIA
Estado do Paraná
e-mail: camara_ramilandia@hotmail.com
Fone: (45) 3258 1195

DECRETO LEGISLATIVO Nº 10/2015

SÚMULA: DISPÕE SOBRE RECESSO ADMINISTRATIVO NO EXPEDINETE DA CAMARA MUNICIPAL DE RAMILÂNDIA.

O PRESIDENTE DO PODER LEGISLATIVO DO MUNICÍPIO DE RAMILÂNDIA, ESTADO DO PARANÁ, NO USO DAS ATRIBUIÇÕES QUE LHE SÃO CONFERIDAS POR LEI,

DECRETA:

Art. 1- Fica estabelecido recesso administrativo no expediente da Câmara Municipal de Ramilândia, do dia 23 de dezembro de 2015 à 08 de janeiro de 2016, voltando com o expediente normal no dia 11 de janeiro de 2016, segunda-feira às 08:00 horas.

Art. 2° - Este Decreto entra em vigor na data de sua publicação.

GABINETE DO PRESIDENTE DA CÂMARA MUNICIPAL DE RAMILÂNDIA
Aos 21 dia de dezembro de 2015.

SEVERINO LINHARES
PRESIDENTE
BIÊNIO 2013 | 2014

CI-1159594-E15

Prefeitura Municipal de Boa Vista da Aparecida
Estado do Paraná
CNPJ 78.121.985/0001-09
Av. Cicero Barbosa Sobrinho, 1190 - Centro - Fone/Fax (45) 3287-1321 - 85780-000 - Boa Vista da Aparecida - Paraná

DECRETO Nº 277/15
Data 18/12/2015
D E C R E T A
Art. 1º. Ficam concedidas as férias aos servidores efetivos, em estágio probatório e cargos em comissão, conforme abaixo discriminamos:

a) Servidores efetivos e em Estágio Probatório:

Matricula nº	Servidor (a)	Período de Gozo	Período Aquisitivo
11567-3	Adriane Moreira do Nascimento	21/12 a 19/01	2014/2015
117550-0	Albertina Koch	21/12 a 19/01	2015/2016
11388-3	Aidanelde da Silva	21/12 a 19/01	2014/2015
117512-2	Alfredo Alves Canoff	21/12 a 19/01	2014/2015
117573-4	Ana Lucia Brandão	21/12 a 19/01	2015/2016
117541-6	Andréia Aparecida Fae	21/12 a 19/01	2015/2016
144-9	Antonia Alves Pereira de Lima	21/12 a 19/01	2014/2015
117730-3	Antônio Januário Alves	21/12 a 19/01	2014/2015
11560-5	Antônio Jorge Paz	21/12 a 19/01	2013/2014
11560-5	Antônio Lopes Camargo	21/12 a 19/01	2013/2014
11293-3	Antônio Rocha	21/12 a 19/01	2014/2015
117507-6	Antônio Vargas	21/12 a 19/01	2013/2014
11355-7	Aparecida de Almeida	21/12 a 19/01	2014/2015
11783-8	Carmem L. Gonçalves Jaques	21/12 a 19/01	2015/2016
117496-7	Casildo Verno Harms	21/12 a 19/01	2014/2015
117490-8	Célio Roberto Knecht	21/12 a 19/01	2013/2014
11358-1	Claudete Ana Kubiaki	21/12 a 19/01	2014/2015
11289-5	Claudiomar de Oliveira Borges	21/12 a 19/01	2013/2014
11793-5	Clemir Antônio da Silva	21/12 a 19/01	2014/2015
117613-7	Cleni Zucco Bassoli	21/12 a 19/01	2015/2016
117455-0	Cleonir dos Santos	21/12 a 19/01	2015/2016
117468-8	Cleverson Silvestro Ramos	21/12 a 19/01	2015/2016
117456-8	Celia Inez Costa Zucco	21/12 a 19/01	2015/2016
11381-6	Delva Ribeiro Ciszewski	21/12 a 19/01	2014/2015
117425-8	Dayane Maccari Maciel	21/12 a 19/01	2015/2016
117546-3	Diana Geraldo Signorini	21/12 a 19/01	2014/2015
117458-4	Diandro Cleber Welter	21/12 a 19/01	2014/2015
117547-5	Dianete Mari Machado	21/12 a 19/01	2015/2016
11305-0	Dirce Lurgen Placo Dajlek	21/12 a 19/01	2013/2014
117513-0	Divino Roberto Coelho	21/12 a 19/01	2014/2015
11386-7	Dorilides de F. Portela Volff	21/12 a 19/01	2014/2015
11750-1	Edemar José Guhn	21/12 a 19/01	2014/2015
117401-0	Eliane Caetano Nogueira	21/12 a 19/01	2014/2015
117459-2	Eliani Alvarenga	21/01 a 19/02	2015/2016
11705-8	Elisabete Zago	21/12 a 19/01	2014/2015
11458-8	Erna Koch Pereira	21/12 a 19/01	2014/2015
11350-8	Eoniz Terezinha Correa	21/12 a 19/01	2013/2014
11547-9	Ercides Maschio	21/12 a 19/01	2014/2015
117562-9	Eva Apª Surill do Rosário	21/12 a 19/01	2015/2016
11302-6	Eva dos Santos Tezza	21/12 a 19/01	2014/2015
117580-7	Fabiana Timóteo de Souza	21/12 a 19/01	2015/2016
117464-9	Gilberto Alves	21/12 a 19/01	2015/2016
117400-2	Humberto S. de Souza Branco	21/12 a 19/01	2015/2016
11457-0	Inês V. Ribeiro Liebber	21/12 a 19/01	2014/2015
1103-7	Ivan Zaparte	21/12 a 19/01	2015/2016
11312-3	Ivonete Coelho Soares	21/12 a 19/01	2014/2015
117423-1	Jacir Antônio Müller	21/12 a 19/01	2014/2015
11761-7	Jaime Pizzato	21/12 a 19/01	2014/2015
117465-7	Jair dos Santos	21/12 a 19/01	2015/2016
117504-1	Jair Muller	21/12 a 19/01	2015/2016
11559-2	Jairo Rodrigues Nogueira	21/12 a 19/01	2014/2015
11341-7	Janete Inácio de Araujo	21/12 a 19/01	2014/2015
11546-0	Jango Pliszyszny	21/12 a 19/01	2014/2015
117294-8	João Preslhak	21/12 a 19/01	2014/2015
117568-8	Jocell Moreira do Nascimento	21/12 a 19/01	2014/2015
11784-6	Jorge Ribeiro Lieber	21/12 a 19/01	2014/2015
1113-4	José Altair Ribeiro de Almeida	21/12 a 19/01	2014/2015
117616-1	José Erivaldo dos Santos	21/12 a 19/01	2015/2016
117467-3	José Soéria	21/12 a 19/01	2014/2015
117387-1	José Hollerweger	21/12 a 19/01	2015/2016
11364-6	Laudecir Francisco Benete	21/12 a 19/01	2014/2015
11768-4	Leandro Rodrigo Ferreira	21/12 a 19/01	2014/2015
11803-6	Loreni do Rosário	21/12 a 19/01	2014/2015
11389-1	Luciano Marchetti	21/12 a 19/01	2014/2015
11348-4	Lucineí da Cruz Villetti	21/12 a 19/01	2014/2015
117416-9	Luciene Signorini Sella	21/12 a 19/01	2014/2015
117553-0	Maria dos Santos Santiago	21/12 a 19/01	2015/2016
117511-4	Márcia Aparecida Knecht	21/12 a 19/01	2015/2016
11751-0	Márcio Roberto Gasparelo	21/12 a 19/01	2014/2015
11311-5	Maria Aparecida Guilherme	21/12 a 19/01	2014/2015
11764-1	Maria Aparecida Peratt	21/12 a 19/01	2014/2015
1143-6	Maria Sueli Zarista Spézia	21/12 a 19/01	2014/2015
11310-7	Marilene Klauss Martini	21/12 a 19/01	2014/2015
117491-6	Mario Sampaio Dutra	21/12 a 19/01	2014/2015
11401-4	Marlene Aparecida Soccol	21/12 a 19/01	2014/2015
11349-2	Marlene Fagundes	21/12 a 19/01	2014/2015
11314-0	Marli Nunes Pontes	21/12 a 19/01	2014/2015
117620-0	Marli Pires	21/12 a 19/01	2014/2015
117403-7	Marta Loureiro Frigo	21/12 a 19/01	2015/2016
11525-8	Neide Lourdes dos Santos	21/12 a 19/01	2014/2015
11339-5	Neiva Rigatti	21/12 a 19/01	2014/2015
117386-3	Nereu José Feltrin	21/12 a 19/01	2015/2016
117514-9	Neri da Silva	21/12 a 19/01	2015/2016
11801-0	Neri Schirmer	21/12 a 19/01	2014/2015
11762-5	Odair Berti	21/12 a 19/01	2014/2015
11323-9	Osmar São Cyrillo Alonso	21/12 a 19/01	2014/2015
117615-3	Ordes da Silva	26/12 a 26/01	2014/2015
117567-0	Patricia dos Santos da Silva	21/12 a 19/01	2015/2016
117578-5	Patrícia Antunes Vieira	18/01 a 16/02	2015/2016
117427-4	Paulo da Cruz	21/12 a 19/01	2014/2015
11406-5	Paulo Sérgio Zimermann	21/12 a 19/01	2014/2015
117658-7	Rafael Antônio Pazza	21/12 a 19/01	2015/2016
11391-1	Remi Michel	21/12 a 19/01	2014/2015
11594-0	Roberto Alves da Silva	21/12 a 19/01	2013/2014
117572-6	Rosa Lucia Carneiro	21/12 a 19/01	2015/2016
117391-0	Rosangel Antônio Savariz	21/12 a 19/01	2014/2015
11377-8	Rosangela Ghedin Berti	21/12 a 19/01	2014/2015
117569-6	Roselilda de Lima	21/12 a 19/01	2014/2015
11603-3	Roseli Alves de Deus	21/12 a 19/01	2014/2015
117469-0	Roseli Klauss	21/12 a 19/01	2014/2015
117531-9	Rosemeris F. A. dos Santos	21/12 a 19/01	2015/2016
11776-5	Rosilena Martins Villetti	21/12 a 19/01	2014/2015
11288-7	Rosimara de Villa	21/12 a 19/01	2013/2014
11378-6	Rosmir Marcos Dallabrida	21/12 a 19/01	2014/2015
117557-2	Rozangela Volff Martins	21/12 a 19/01	2015/2016
117407-0	Rozecléia da Silva Zucco	21/12 a 19/01	2015/2016
11354-9	Salete Bonetti	21/12 a 19/01	2014/2015
1306-4	Salete de Fátima da Cruz	21/12 a 19/01	2014/2015
11548-7	Salete dos Santos	21/12 a 19/01	2014/2015
1308-0	Sebastião Soares dos Santos	21/12 a 19/01	2014/2015
117498-6	Silvanei Moreira	21/12 a 19/01	2014/2015
117470-3	Simaia Aparecida Borges	21/12 a 19/01	2015/2016
11565-7	Soniamar Gonçalves Batista	21/12 a 19/01	2014/2015
11625-4	Tereza de L. Ribeiro da Silva	21/12 a 19/01	2014/2015
117409-6	Valdecir Terras de Campos	21/12 a 19/01	2013/2014
11307-7	Valdeleni Maia Emerick	21/12 a 19/01	2014/2015
117448-7	Valdir Rossoni	21/12 a 19/01	2015/2016
11301-8	Valdir Zatta	21/12 a 19/01	2014/2015
11412-0	Vanderlei Alves	21/12 a 19/01	2014/2015
117607-2	Vanderlei Lima de Andrade	21/12 a 19/01	2015/2016
117581-5	Vanessa Lucia Machado	21/12 a 19/01	2015/2016
11802-8	Vânia Marisa Berti Stüpp	21/12 a 19/01	2014/2015
11408-1	Vera Lucia de Souza	21/12 a 19/01	2014/2015
117544-0	Vera Lucia Schmoller	21/12 a 19/01	2015/2016
11369-7	Vilmar Rodrigues Vieira	21/12 a 19/01	2014/2015
117419-3	Wagner Pinto	21/12 a 19/01	2014/2016
11469-3	Waldomiro Costa	21/12 a 19/01	2014/2015
117509-2	Walter José Batistello	21/12 a 19/01	2015/2016

d) Professores

Matricula nº	Professor (a)	Período de Gozo	Período Aquisitivo
11528-2	Adriana Alves Ozório	21/12 a 19/01	2014/2015
1167-3	Adriana Silvestro Panisson	21/12 a 19/01	2014/2015
140-6	Ana Maria Frigo Pinto	21/12 a 19/01	2014/2015
11526-6	Ana Maria Frigo Pinto	21/12 a 19/01	2014/2015
11506-1	Beatriz Américo Jaques	21/12 a 19/01	2013/2014
153-5	Bernardete Müller	21/12 a 19/01	2014/2015
11507-0	Célia Maria Baloneker Rolin	21/12 a 19/01	2014/2015
117440-1	Clarice Antonelo	21/12 a 19/01	2015/2016
117688-9	Cladis Visoli Maccari	21/12 a 19/01	2015/2016
117434-7	Clarice Nunes Vannii	21/12 a 19/01	2014/2015
11530-4	Clarice Nunes Vannii	21/12 a 19/01	2015/2016
11253-4	Cláudio Antonio Rezendi	21/12 a 19/01	2014/2015
11522-3	Cleonice Antonelo Valtrich	21/12 a 19/01	2014/2015
1774-4	Edson João Pinto	04/01 a 18/01	2014/2015
11497-9	Edson João Pinto	04/01 a 18/01	2014/2015
11501-0	Elaine Aparecida Marcon	21/12 a 19/01	2014/2015
117442-8	Eliane Aparecida Machado	21/12 a 19/01	2015/2016
186-4	Elister Inês Frizon	21/12 a 19/01	2014/2015
1286-6	Elister Inês Frizon	21/12 a 19/01	2014/2015
117489-4	Elizete Garcia de Rezende	21/12 a 19/01	2015/2016
1769-8	Francisco José da Cruz	21/12 a 19/01	2014/2015
117438-0	Geisi Kelly Allioncio	21/12 a 19/01	2014/2015
11512-6	Helena Plovesan	21/12 a 19/01	2014/2015
117556-6	Ilones Antonelo Casparello	21/12 a 19/01	2015/2016
197-0	Inês Maristela Dallazen Zeni	21/12 a 19/01	2014/2015
117447-9	Inês Maristela Dallazen Zeni	21/12 a 19/01	2015/2016
1168-1	Iolanda Ribeiro Hollevergerr	21/12 a 19/01	2014/2015
1168-1	Iolanda Ribeiro Hollevergerr	21/12 a 19/01	2014/2015
117429-0	Iolanda Ribeiro Hollevergerr	21/12 a 19/01	2015/2016
11531-2	Jane Maria Müller Brito	21/12 a 19/01	2014/2015
1107-9	Janice Rosa da Silva Rebello	21/12 a 19/01	2014/2015
1172-0	Janice Rosa da Silva Rebello	21/12 a 19/01	2014/2015
11357-3	Jocélia Zatta Araldi	21/12 a 19/01	2015/2016
11535-5	Jucelino Vasco de Almeida	21/12 a 19/01	2014/2015
117558-0	Judite Coelho Ferreira	21/12 a 19/01	2015/2016
11513-4	Maria Irac Granetto	21/12 a 19/01	2014/2015
1137-1	Maria José de Souza	21/12 a 19/01	2014/2015
11533-9	Maria José de Souza	21/12 a 19/01	2014/2015
1767-1	Maria Neide Müller	21/12 a 19/01	2014/2015
11591-6	Marilde A. de Souza Fontanela	21/12 a 19/01	2014/2015
1145-2	Marilei dos Santos	21/12 a 19/01	2014/2015
117439-8	Marlene Gellinski	21/12 a 19/01	2015/2016
117556-4	Maurilia Antonelo	21/12 a 19/01	2015/2016
11514-2	Miriam Terezinha Hoeckele	21/12 a 19/01	2014/2015
117687-0	Miriam Terezinha Hoeckele	21/12 a 19/01	2015/2016
1157-6	Nilson Rene Vicente	21/12 a 19/01	2008/2015
1175-4	Niva Salete Gallas	21/12 a 19/01	2014/2015
1178-9	Niva Salete Gallas	21/12 a 19/01	2014/2015
1180-0	Noeli Ferreira de Souza	21/12 a 19/01	2014/2015
117432-0	Noeli Ferreira de Souza	21/12 a 19/01	2015/2016
11536-3	Noeli Tibes	21/12 a 19/01	2014/2015
1761-2	Ondina de F. Teixeira Cardoso	21/12 a 19/01	2014/2015
11499-5	Ondina de F. Teixeira Cardoso	21/12 a 19/01	2014/2015
1184-3	Osmar da Cruz	21/12 a 19/01	2014/2015
1185-3	Osmar da Cruz	21/12 a 19/01	2014/2015
1195-9	Rosane Salete Pastório	21/12 a 19/01	2014/2015
1196-3	Roseli Marta Dallazen Vicente	21/12 a 19/01	2014/2015
1200-9	Rosilange Fátima Paris Daros	21/12 a 19/01	2014/2015
1201-7	Rosilange Fátima Paris Daros	21/12 a 19/01	2014/2015
11498-7	Sandra Cristina Moretti Iop	21/12 a 19/01	2014/2015
117552-1	Silvani de Souza	21/12 a 19/01	2015/2016
1177-0	Silvia Regina Teixeira Fidel	21/12 a 19/01	2014/2015
1311-0	Silvia Regina Teixeira Fidel	21/12 a 19/01	2014/2015
1765-5	Sirlei Apª de Oliveira Tasso	21/12 a 19/01	2014/2015
117430-4	Sirlei Apª de Oliveira Tasso	21/12 a 19/01	2015/2016
117449-5	Sirlei Cleci Caimi	21/12 a 19/01	2015/2016
117435-5	Simone T. Soares Pinto	21/12 a 19/01	2015/2016
1211-4	Sonia Maria Rufato dos Santos	21/12 a 19/01	2014/2015
1280-7	Sonia Maria Rufato dos Santos	21/12 a 19/01	2014/2015

c)Servidores da Saúde

Matricula nº	Servidor (a)	Período de Gozo	Período Aquisitivo
11385-9	Adélia Andrade Lieber	21/12 a 19/01	2014/2015
117410-0	Adenir Pereira Kovalski	25/01 a 23/02	2015/2016
11570-3	Aluisio Carlos Nogueira	21/12 a 19/01	2014/2015
11336-0	Ângela Pereira Lima	21/12 a 19/01	2014/2015
117420-7	Bruno Marcel Hukusina	21/12 a 19/01	2014/2015
117395-2	Claudia Teixeira Fidel	21/12 a 19/01	2015/2016
117515-7	Delfino Antônio Pinto	04/01 a 18/01	2015/2016
117708-7	Eliane Machado	21/12 a 19/01	2014/2015
117388-0	Eliane Pusini de Souza	21/12 a 19/01	2015/2016
11541-0	Elizabete da Silva Gonsalves	21/12 a 19/01	2014/2015
11618-1	Eliziane de Mello Pinto	21/12 a 19/01	2013/2014
11553-3	Eremi Camargo dos Santos	21/12 a 19/01	2013/2014
117461-4	Estelamaris Trevisan	21/12 a 19/01	2015/2016
117494-0	Gilmar Luiz Garda	25/01 a 13/02	2015/2016
117501-7	Hivania Musika de Almeida	21/12 a 19/01	2015/2016
11713-7	Ilaine Fátima Medeiros	21/12 a 19/01	2014/2015
117493-2	Ivania Zabarskas Freita	21/12 a 19/01	2014/2015
11564-9	Janaina Zuco	21/12 a 19/01	2014/2015
11552-5	Jocélia Amaro dos Santos	25/01 a 23/02	2015/2016
11715-3	José Ênio dos Santos	21/12 a 19/01	2014/2015
117422-3	Josteane Aparecida Signorini	21/12 a 19/01	2015/2016
1400-1	Judite de Freitas Ozanski	21/12 a 19/01	2014/2015
117506-4	Leticia Gladis Trevisan Perin	05/01 a 19/01	2014/2015
117575-0	Lucia Aparecida Sonalio	21/12 a 19/01	2015/2016
117497-5	Luizete Berlanda	21/12 a 19/01	2015/2016
1126-6	Margarida Eulalia Maschio	21/12 a 19/01	2013/2014
117508-8	Maria Marilene Borges	21/12 a 19/01	2014/2015
117500-9	Maria Sanderli Ribeiro Araldi	21/12 a 19/01	2015/2016
117437-1	Marinês de Paula da Silva	25/01 a 23/02	2015/2016
11748-0	Núbia Fabiana Rigatti	21/12 a 19/01	2014/2015
117792-3	Odete do Nascimento	21/12 a 04/01	2014/2015
11342-5	Rafael Bueno Novais	21/12 a 19/01	2012/2015
11726-9	Rosane Aparecida Tizon	21/12 a 19/01	2014/2015
117418-5	Roseclei Nonato da Silva	21/12 a 19/01	2015/2016
11772-2	Solange de Oliveira	21/12 a 19/01	2014/2015
117614-5	Solange Mª Teixeira Pinheiro	21/12 a 19/01	2015/2016
11563-0	Sandra de Fátima Chiquio Tinelli	21/12 a 19/01	2014/2015
117394-4	Taciane Graciani Zanette	25/01 a 13/02	2015/2016
117405-3	Terezinha Leonora Klauss	21/12 a 19/01	2015/2016
11481-2	Terezinha Bordignon Signorini	25/01 a 13/02	2013/2014
1843-0	Terezinha Lopes Coelho	21/12 a 19/01	2013/2014
11383-2	Terezinha Ribeiro Liebber	21/12 a 19/01	2014/2015
11402-2	Valdir Terras de Campos	21/12 a 19/01	2014/2015
117678-1	Vanderlei Brandão	21/12 a 19/01	2015/2016
1221-1	Vânia Lucia Machado	21/12 a 19/01	2014/2015
1805-8	Wanderley Luiz Savaris	25/01 a 23/02	2015/2016
11303-4	Zilda Ferreira	21/12 a 19/01	2014/2015

d) Cargos em Comissão

Matricula nº	Servidor (a)	Período de Gozo	Período Aquisitivo
117599-8	Adair Gomes	21/12 a 19/01	2015/2016
117597-1	Aldo Daniel Weiss	21/12 a 19/01	2015/2016
117596-0	Floravante Antonelo	21/12 a 19/01	2015/2016
117590-4	Gisele Provin da Silva	21/12 a 19/01	2015/2016
117700-1	Mario Henricks	21/12 a 19/01	2015/2016
117600-5	Olivo Bassoli	21/12 a 19/01	2015/2016
117594-7	Sedenir Roque de Oliveira	21/12 a 19/01	2015/2016
117611-0	Silvia Christina Frare Savaris	21/12 a 19/01	2014/2015
117606-3	Valdir Prestes de Souza	21/12 a 19/01	2015/2016

Art. 2º. O pagamento do adicional de férias será feito no mês de janeiro de 2016, juntamente com o pagamento mensal, com exceção aos servidores enquadrados na Lei nº 172/09, que receberão no mês em que completar o período aquisitivo.

Art. 3º. Este Decreto entrará em vigor na data de sua publicação, revogadas as disposições em contrário.

Gabinete do Prefeito de Boa Vista da Aparecida, em 18 de dezembro de 2015.

Wolnei Antônio Savaris
Prefeito Municipal

CI-1159595-E15

MUNICÍPIO DE Braganey
A Estrela do Oeste do Paraná
Estado do Paraná
Av. Arthur Pereira, 860 - Centro - Braganey/Pr - CEP 85.430-000 - Fone/Fax: (45) 3245-1235
E-mail: adm@p-braganey.pr.gov.br - CNPJ-MF 78.121.902/0001-73

EXTRATO DE CONTRATO

Contrato n.º:	116/2015 – ID 4003
Contratante:	Município de Braganey
Contratado:	Anderpel Papelaria Ltda Epp
Objeto:	Contratação de Empresa Especializada no fornecimento de material de expediente e material gráfico destinado à manutenção do Programa de Qualificação das Ações de Vigilância em Saúde - VigiaSUS do Município de Braganey/PR
Valor Total:	R$ 3.903,50(três mil novecentos e três reais e cinqüenta centavos)
Vigência:	22/12/2015 a 22/03/2016
Data da Assinatura:	22/12/2015

EXTRATO DE CONTRATO

Contrato n.º:	117/2015 – ID 4004
Contratante:	Município de Braganey
Contratado:	Volmir G. Reis - Me
Objeto:	Contratação de Empresa Especializada no fornecimento de material de expediente e material gráfico destinado à manutenção do Programa de Qualificação das Ações de Vigilância em Saúde - VigiaSUS do Município de Braganey/PR
Valor Total:	R$ 2.020,42(dois mil e vinte reais e quarenta e dois centavos)
Vigência:	22/12/2015 a 22/12/2016
Data da Assinatura:	22/12/2015

CI-1159600-E15

MUNICÍPIO DE Braganey
A Estrela do Oeste do Paraná
Estado do Paraná
Av. Arthur Pereira, 860 - Centro - Braganey/Pr - CEP 85.430-000 - Fone/Fax: (45) 3245-1235
E-mail: adm@p-braganey.pr.gov.br - CNPJ-MF 78.121.902/0001-73

TERMO DE HOMOLOGAÇÃO E ADJUDICAÇÃO DE PROCESSO LICITATÓRIO

O PREFEITO MUNICIPAL DE BRAGANEY, Estado do Paraná, no uso das atribuições que lhe são conferidas por lei e em conformidade com a **ATA n.º 83/2015**, de 22 de dezembro de 2015, **HOMOLOGA** e **ADJUDICA** o presente Processo Licitatório, na modalidade Pregão Presencial, nos seguintes termos:

01 – HOMOLOGAR e ADJUDICAR a presente Licitação nestes termos:

a) Processo n.º:	83/2015
b) Licitação n.º:	59/2015
c) Modalidade:	Pregão
d) Data Homologação:	22/12/2015
e) Objeto Homologado:	Contratação de Empresa Especializada no fornecimento de material de expediente e material gráfico destinado à manutenção do Programa de Qualificação das Ações de Vigilância em Saúde - VigiaSUS do Município de Braganey/PR.

10.304.0034.2.074. - MANUT AÇÕES VIGILÂNCIA SANITÁRIA

f) Fornecedor e Itens declarados Vencedores (cfe. Cotação):

Fornecedor: ANDERPEL PAPELARIA LTDA EPP - CNPJ/CPF: 85.554.214/0001-39

Vencedor dos seguintes itens do lote 01
01 a 36
Valor Total Homologado - R$ 3.903,50(três mil novecentos e três reais e cinqüenta centavos)

Fornecedor: VOLMIR G. REIS - ME - CNPJ/CPF: 03.893.075/0001-37

Vencedor dos seguintes itens do lote 01
01 e 02
Valor Total Homologado - R$ 2.020,42(dois mil e vinte reais e quarenta e dois centavos)

Braganey, 22 de dezembro de 2015

ANDRÉ VICENTE
Prefeito Municipal

CI-1159601-E15

Município de Lindoeste
E-mail: pmlindoe@certto.com.br
AV. Marechal Cândido Rondon, s/n – Telefax (45) 3237-8000
CEP 85826-000 - LINDOESTE - PARANÁ
CNPJ 80.881.915/0001-92

ADITIVO DE PRAZO CONTRATO PSS nº 001/2015

18/12/2015

PSS (Processo Seletivo Simplificado)

PARTES: Município de Lindoeste - Paraná e Camila Pagliarini

OBJETO: O Empregado é contratado para trabalhar no cargo de Professor Regente e Auxiliar de Sala de Aula, sob a orientação do Empregador e lotado na Secretaria Municipal de Educação.

PRAZO DE VALIDADE: De 18/12/2015 a 31/12/2016.

VALOR MENSAL: R$ 960,29 (Novecentos e sessenta reais e vinte e nove centavos) podendo ser reajustado de acordo com o Piso Nacional do Magistério.

LEGALIDADE: Processo Seletivo Simplificado – PSS, visando compor Cadastro de Reserva para contratações temporárias para o cargo de Professor Regente e Auxiliar de Sala de Aula – Edital nº 001/2015.

CONTRATO PRINCIPAL: 004/2015 de 13/02/2015

Lindoeste - PR, em 18 de dezembro de 2015.

SILVIO DE SOUZA
Prefeito Municipal

Município de Lindoeste
E-mail: pmlindoe@certto.com.br
AV. Marechal Cândido Rondon, s/n – Telefax (45) 3237-8000
CEP 85826-000 - LINDOESTE - PARANÁ
CNPJ 80.881.915/0001-92

ADITIVO DE PRAZO CONTRATO PSS nº 002/2015

18/12/2015

PSS (Processo Seletivo Simplificado)

PARTES: Município de Lindoeste - Paraná e Adriana Sutil de Oliveira

OBJETO: O Empregado é contratado para trabalhar no cargo de Professor Regente e Auxiliar de Sala de Aula, sob a orientação do Empregador e lotado na Secretaria Municipal de Educação.

PRAZO DE VALIDADE: De 18/12/2015 a 31/12/2016.

VALOR MENSAL: R$ 960,29 (Novecentos e sessenta reais e vinte e nove centavos) podendo ser reajustado de acordo com o Piso Nacional do Magistério.

LEGALIDADE: Processo Seletivo Simplificado – PSS, visando compor Cadastro de Reserva para contratações temporárias para o cargo de Professor Regente e Auxiliar de Sala de Aula – Edital nº 001/2015.

CONTRATO PRINCIPAL: 006/2015 de 20/02/2015

Lindoeste - PR, em 18 de dezembro de 2015.

SILVIO DE SOUZA
Prefeito Municipal

Município de Lindoeste
E-mail: pmlindoe@certto.com.br
AV. Marechal Cândido Rondon, s/n – Telefax (45) 3237-8000
CEP 85826-000 - LINDOESTE - PARANÁ
CNPJ 80.881.915/0001-92

ADITIVO DE PRAZO CONTRATO PSS nº 003/2015

18/12/2015

PSS (Processo Seletivo Simplificado)

PARTES: Município de Lindoeste - Paraná e Elizete Nunes Deffaci

OBJETO: O Empregado é contratado para trabalhar no cargo de Professor Regente e Auxiliar de Sala de Aula, sob a orientação do Empregador e lotado na Secretaria Municipal de Educação.

PRAZO DE VALIDADE: De 18/12/2015 a 31/12/2016.

VALOR MENSAL: R$ 960,29 (Novecentos e sessenta reais e vinte e nove centavos) podendo ser reajustado de acordo com o Piso Nacional do Magistério.

LEGALIDADE: Processo Seletivo Simplificado – PSS, visando compor Cadastro de Reserva para contratações temporárias para o cargo de Professor Regente e Auxiliar de Sala de Aula – Edital nº 001/2015.

CONTRATO PRINCIPAL: 008/2015 de 02/03/2015

Lindoeste - PR, em 18 de dezembro de 2015.

SILVIO DE SOUZA
Prefeito Municipal

Município de Lindoeste
E-mail: pmlindoe@certto.com.br
AV. Marechal Cândido Rondon, s/n – Telefax (45) 3237-8000
CEP 85826-000 - LINDOESTE - PARANÁ
CNPJ 80.881.915/0001-92

ADITIVO DE PRAZO CONTRATO PSS nº 004/2015

18/12/2015

PSS (Processo Seletivo Simplificado)

PARTES: Município de Lindoeste - Paraná e Rosimeire da Cruz Mascarenhas Freire

OBJETO: O Empregado é contratado para trabalhar no cargo de Professor Regente e Auxiliar de Sala de Aula, sob a orientação do Empregador e lotado na Secretaria Municipal de Educação.

PRAZO DE VALIDADE: De 18/12/2015 a 31/12/2016.

VALOR MENSAL: R$ 960,29 (Novecentos e sessenta reais e vinte e nove centavos) podendo ser reajustado de acordo com o Piso Nacional do Magistério.

LEGALIDADE: Processo Seletivo Simplificado – PSS, visando compor Cadastro de Reserva para contratações temporárias para o cargo de Professor Regente e Auxiliar de Sala de Aula – Edital nº 001/2015.

CONTRATO PRINCIPAL: 009/2015 de 02/03/2015

Lindoeste - PR, em 18 de dezembro de 2015.

SILVIO DE SOUZA
Prefeito Municipal

Município de Lindoeste
E-mail: pmlindoe@certto.com.br
AV. Marechal Cândido Rondon, s/n – Telefax (45) 3237-8000
CEP 85826-000 - LINDOESTE - PARANÁ
CNPJ 80.881.915/0001-92

ADITIVO DE PRAZO CONTRATO PSS nº 005/2015

18/12/2015

PSS (Processo Seletivo Simplificado)

PARTES: Município de Lindoeste - Paraná e Bianka Aparecida de Souza

OBJETO: O Empregado é contratado para trabalhar no cargo de Professor Regente e Auxiliar de Sala de Aula, sob a orientação do Empregador e lotado na Secretaria Municipal de Educação.

PRAZO DE VALIDADE: De 18/12/2015 a 31/12/2016.

VALOR MENSAL: R$ 960,29 (Novecentos e sessenta reais e vinte e nove centavos) podendo ser reajustado de acordo com o Piso Nacional do Magistério.

LEGALIDADE: Processo Seletivo Simplificado – PSS, visando compor Cadastro de Reserva para contratações temporárias para o cargo de Professor Regente e Auxiliar de Sala de Aula – Edital nº 001/2015.

CONTRATO PRINCIPAL: 010/2015 de 02/03/2015

Lindoeste - PR, em 18 de dezembro de 2015.

SILVIO DE SOUZA
Prefeito Municipal

Município de Lindoeste
E-mail: pmlindoe@certto.com.br
AV. Marechal Cândido Rondon, s/n – Telefax (45) 3237-8000
CEP 85826-000 - LINDOESTE - PARANÁ
CNPJ 80.881.915/0001-92

ADITIVO DE PRAZO CONTRATO PSS nº 006/2015

18/12/2015

PSS (Processo Seletivo Simplificado)

PARTES: Município de Lindoeste - Paraná e Ana Lucia Moreira

OBJETO: O Empregado é contratado para trabalhar no cargo de Professor Regente e Auxiliar de Sala de Aula, sob a orientação do Empregador e lotado na Secretaria Municipal de Educação.

PRAZO DE VALIDADE: De 18/12/2015 a 31/12/2016.

VALOR MENSAL: R$ 960,29 (Novecentos e sessenta reais e vinte e nove centavos) podendo ser reajustado de acordo com o Piso Nacional do Magistério.

LEGALIDADE: Processo Seletivo Simplificado – PSS, visando compor Cadastro de Reserva para contratações temporárias para o cargo de Professor Regente e Auxiliar de Sala de Aula – Edital nº 001/2015.

CONTRATO PRINCIPAL: 011/2015 de 02/03/2015

Lindoeste - PR, em 18 de dezembro de 2015.

SILVIO DE SOUZA
Prefeito Municipal

Município de Lindoeste
E-mail: pmlindoe@certto.com.br
AV. Marechal Cândido Rondon, s/n – Telefax (45) 3237-8000
CEP 85826-000 - LINDOESTE - PARANÁ
CNPJ 80.881.915/0001-92

ADITIVO DE PRAZO CONTRATO PSS nº 007/2015

18/12/2015

PSS (Processo Seletivo Simplificado)

PARTES: Município de Lindoeste - Paraná e Fernanda Jora

OBJETO: O Empregado é contratado para trabalhar no cargo de Professor Regente e Auxiliar de Sala de Aula, sob a orientação do Empregador e lotado na Secretaria Municipal de Educação.

PRAZO DE VALIDADE: De 18/12/2015 a 31/12/2016.

VALOR MENSAL: R$ 960,29 (Novecentos e sessenta reais e vinte e nove centavos) podendo ser reajustado de acordo com o Piso Nacional do Magistério.

LEGALIDADE: Processo Seletivo Simplificado – PSS, visando compor Cadastro de Reserva para contratações temporárias para o cargo de Professor Regente e Auxiliar de Sala de Aula – Edital nº 001/2015.

CONTRATO PRINCIPAL: 012/2015 de 02/03/2015

Lindoeste - PR, em 18 de dezembro de 2015.

SILVIO DE SOUZA
Prefeito Municipal

Município de Lindoeste
E-mail: pmlindoe@certto.com.br
AV. Marechal Cândido Rondon, s/n – Telefax (45) 3237-8000
CEP 85826-000 - LINDOESTE - PARANÁ
CNPJ 80.881.915/0001-92

ADITIVO DE PRAZO CONTRATO PSS nº 008/2015

18/12/2015

PSS (Processo Seletivo Simplificado)

PARTES: Município de Lindoeste - Paraná e Vanessa de Fátima Oliveira da Silva

OBJETO: O Empregado é contratado para trabalhar no cargo de Professor Regente e Auxiliar de Sala de Aula, sob a orientação do Empregador e lotado na Secretaria Municipal de Educação.

PRAZO DE VALIDADE: De 18/12/2015 a 31/12/2016.

VALOR MENSAL: R$ 960,29 (Novecentos e sessenta reais e vinte e nove centavos) podendo ser reajustado de acordo com o Piso Nacional do Magistério.

LEGALIDADE: Processo Seletivo Simplificado – PSS, visando compor Cadastro de Reserva para contratações temporárias para o cargo de Professor Regente e Auxiliar de Sala de Aula – Edital nº 001/2015.

CONTRATO PRINCIPAL: 013/2015 de 02/03/2015

Lindoeste - PR, em 18 de dezembro de 2015.

SILVIO DE SOUZA
Prefeito Municipal

Município de Lindoeste
E-mail: pmlindoe@certto.com.br
AV. Marechal Cândido Rondon, s/n – Telefax (45) 3237-8000
CEP 85826-000 - LINDOESTE - PARANÁ
CNPJ 80.881.915/0001-92

ADITIVO DE PRAZO CONTRATO PSS nº 009/2015

18/12/2015

PSS (Processo Seletivo Simplificado)

PARTES: Município de Lindoeste - Paraná e Daniela Nunes

OBJETO: O Empregado é contratado para trabalhar no cargo de Professor Regente e Auxiliar de Sala de Aula, sob a orientação do Empregador e lotado na Secretaria Municipal de Educação.

PRAZO DE VALIDADE: De 18/12/2015 a 31/12/2016.

VALOR MENSAL: R$ 960,29 (Novecentos e sessenta reais e vinte e nove centavos) podendo ser reajustado de acordo com o Piso Nacional do Magistério.

LEGALIDADE: Processo Seletivo Simplificado – PSS, visando compor Cadastro de Reserva para contratações temporárias para o cargo de Professor Regente e Auxiliar de Sala de Aula – Edital nº 001/2015.

CONTRATO PRINCIPAL: 014/2015 de 02/03/2015

Lindoeste - PR, em 18 de dezembro de 2015.

SILVIO DE SOUZA
Prefeito Municipal

Município de Lindoeste
E-mail: pmlindoe@certto.com.br
AV. Marechal Cândido Rondon, s/n – Telefax (45) 3237-8000
CEP 85826-000 - LINDOESTE - PARANÁ
CNPJ 80.881.915/0001-92

ADITIVO DE PRAZO CONTRATO PSS nº 010/2015

18/12/2015

PSS (Processo Seletivo Simplificado)

PARTES: Município de Lindoeste - Paraná e Rosilei Teresinha Vieira

OBJETO: O Empregado é contratado para trabalhar no cargo de Professor Regente e Auxiliar de Sala de Aula, sob a orientação do Empregador e lotado na Secretaria Municipal de Educação.

PRAZO DE VALIDADE: De 18/12/2015 a 31/12/2016.

VALOR MENSAL: R$ 960,29 (Novecentos e sessenta reais e vinte e nove centavos) podendo ser reajustado de acordo com o Piso Nacional do Magistério.

LEGALIDADE: Processo Seletivo Simplificado – PSS, visando compor Cadastro de Reserva para contratações temporárias para o cargo de Professor Regente e Auxiliar de Sala de Aula – Edital nº 001/2015.

CONTRATO PRINCIPAL: 016/2015 de 17/03/2015

Lindoeste - PR, em 18 de dezembro de 2015.

SILVIO DE SOUZA
Prefeito Municipal

Município de Lindoeste
E-mail: pmlindoe@certto.com.br
AV. Marechal Cândido Rondon, s/n – Telefax (45) 3237-8000
CEP 85826-000 - LINDOESTE - PARANÁ
CNPJ 80.881.915/0001-92

ADITIVO DE PRAZO CONTRATO PSS nº 011/2015

18/12/2015

PSS (Processo Seletivo Simplificado)

PARTES: Município de Lindoeste - Paraná e Celia Jandira de Borba Pierin da Silva

OBJETO: O Empregado é contratado para trabalhar no cargo de Professor Regente e Auxiliar de Sala de Aula, sob a orientação do Empregador e lotado na Secretaria Municipal de Educação.

PRAZO DE VALIDADE: De 18/12/2015 a 31/12/2016.

VALOR MENSAL: R$ 960,29 (Novecentos e sessenta reais e vinte e nove centavos) podendo ser reajustado de acordo com o Piso Nacional do Magistério.

LEGALIDADE: Processo Seletivo Simplificado – PSS, visando compor Cadastro de Reserva para contratações temporárias para o cargo de Professor Regente e Auxiliar de Sala de Aula – Edital nº 001/2015.

CONTRATO PRINCIPAL: 015/2015 de 16/03/2015

Lindoeste - PR, em 18 de dezembro de 2015.

SILVIO DE SOUZA
Prefeito Municipal

Município de Lindoeste
E-mail: pmlindoe@certto.com.br
AV. Marechal Cândido Rondon, s/n – Telefax (45) 3237-8000
CEP 85826-000 - LINDOESTE - PARANÁ
CNPJ 80.881.915/0001-92

ADITIVO DE PRAZO CONTRATO PSS nº 012/2015

18/12/2015

PSS (Processo Seletivo Simplificado)

PARTES: Município de Lindoeste - Paraná e Maiara Marques Schuck

OBJETO: O Empregado é contratado para trabalhar no cargo de Professor Regente e Auxiliar de Sala de Aula, sob a orientação do Empregador e lotado na Secretaria Municipal de Educação.

PRAZO DE VALIDADE: De 18/12/2015 a 31/12/2016.

VALOR MENSAL: R$ 960,29 (Novecentos e sessenta reais e vinte e nove centavos) podendo ser reajustado de acordo com o Piso Nacional do Magistério.

LEGALIDADE: Processo Seletivo Simplificado – PSS, visando compor Cadastro de Reserva para contratações temporárias para o cargo de Professor Regente e Auxiliar de Sala de Aula – Edital nº 001/2015.

CONTRATO PRINCIPAL: 018/2015 de 16/03/2015

Lindoeste - PR, em 18 de dezembro de 2015.

SILVIO DE SOUZA
Prefeito Municipal

Município de Lindoeste
E-mail: pmlindoe@certto.com.br
AV. Marechal Cândido Rondon, s/n – Telefax (45) 3237-8000
CEP 85826-000 - LINDOESTE - PARANÁ
CNPJ 80.881.915/0001-92

ADITIVO DE PRAZO CONTRATO PSS nº 013/2015

18/12/2015

PSS (Processo Seletivo Simplificado)

PARTES: Município de Lindoeste - Paraná e Ediane de Borba Kroin

OBJETO: O Empregado é contratado para trabalhar no cargo de Professor Regente e Auxiliar de Sala de Aula, sob a orientação do Empregador e lotado na Secretaria Municipal de Educação.

PRAZO DE VALIDADE: De 18/12/2015 a 31/12/2016.

VALOR MENSAL: R$ 960,29 (Novecentos e sessenta reais e vinte e nove centavos) podendo ser reajustado de acordo com o Piso Nacional do Magistério.

LEGALIDADE: Processo Seletivo Simplificado – PSS, visando compor Cadastro de Reserva para contratações temporárias para o cargo de Professor Regente e Auxiliar de Sala de Aula – Edital nº 001/2015.

CONTRATO PRINCIPAL: 019/2015 de 23/03/2015

Lindoeste - PR, em 18 de dezembro de 2015.

SILVIO DE SOUZA
Prefeito Municipal

Município de Lindoeste
E-mail: pmlindoe@certto.com.br
AV. Marechal Cândido Rondon, s/n – Telefax (45) 3237-8000
CEP 85826-000 - LINDOESTE - PARANÁ
CNPJ 80.881.915/0001-92

ADITIVO DE PRAZO CONTRATO PSS nº 014/2015

18/12/2015

PSS (Processo Seletivo Simplificado)

PARTES: Município de Lindoeste - Paraná e Simone de Almeida Corbari Pontes

OBJETO: O Empregado é contratado para trabalhar no cargo de Professor Regente e Auxiliar de Sala de Aula, sob a orientação do Empregador e lotado na Secretaria Municipal de Educação.

PRAZO DE VALIDADE: De 18/12/2015 a 31/12/2016.

VALOR MENSAL: R$ 960,29 (Novecentos e sessenta reais e vinte e nove centavos) podendo ser reajustado de acordo com o Piso Nacional do Magistério.

LEGALIDADE: Processo Seletivo Simplificado – PSS, visando compor Cadastro de Reserva para contratações temporárias para o cargo de Professor Regente e Auxiliar de Sala de Aula – Edital nº 001/2015.

CONTRATO PRINCIPAL: 020/2015 de 01/04/2015

Lindoeste - PR, em 18 de dezembro de 2015.

SILVIO DE SOUZA
Prefeito Municipal

Município de Lindoeste
E-mail: pmlindoe@certto.com.br
AV. Marechal Cândido Rondon, s/n – Telefax (45) 3237-8000
CEP 85826-000 - LINDOESTE - PARANÁ
CNPJ 80.881.915/0001-92

ADITIVO DE PRAZO CONTRATO PSS nº 015/2015

18/12/2015

PSS (Processo Seletivo Simplificado)

PARTES: Município de Lindoeste - Paraná e Angélica Aparecida Biava

OBJETO: O Empregado é contratado para trabalhar no cargo de Professor Regente e Auxiliar de Sala de Aula, sob a orientação do Empregador e lotado na Secretaria Municipal de Educação.

PRAZO DE VALIDADE: De 18/12/2015 a 31/12/2016.

VALOR MENSAL: R$ 960,29 (Novecentos e sessenta reais e vinte e nove centavos) podendo ser reajustado de acordo com o Piso Nacional do Magistério.

LEGALIDADE: Processo Seletivo Simplificado – PSS, visando compor Cadastro de Reserva para contratações temporárias para o cargo de Professor Regente e Auxiliar de Sala de Aula – Edital nº 001/2015.

CONTRATO PRINCIPAL: 021/2015 de 01/04/2015

Lindoeste - PR, em 18 de dezembro de 2015.

SILVIO DE SOUZA
Prefeito Municipal

Continua pág. 07

Município de Lindoeste

E-mail: pmlindoe@certto.com.br
AV. Marechal Cândido Rondon, s/n – Telefax (45) 3237-8000
CEP 85826-000 - LINDOESTE - PARANÁ
CNPJ 80.881.915/0001-92

ADITIVO DE PRAZO CONTRATO PSS nº 016/2015

18/12/2015

PSS (Processo Seletivo Simplificado)

PARTES: Município de Lindoeste - Paraná e Marisa Aparecida Biazussi

OBJETO: O Empregado é contratado para trabalhar no cargo de Professor Regente e Auxiliar de Sala de Aula, sob a orientação do Empregador e lotado na Secretaria Municipal de Educação.

PRAZO DE VALIDADE: De 18/12/2015 a 31/12/2016.

VALOR MENSAL: R$ 960,29 (Novecentos e sessenta reais e vinte e nove centavos) podendo ser reajustado de acordo com o Piso Nacional do Magistério.

LEGALIDADE: Processo Seletivo Simplificado – PSS, visando compor Cadastro de Reserva para contratações temporárias para o cargo de Professor Regente e Auxiliar de Sala de Aula – Edital nº 001/2015.

CONTRATO PRINCIPAL: 022/2015 de 07/04/2015

Lindoeste - PR, em 18 de dezembro de 2015.

SILVIO DE SOUZA
Prefeito Municipal

Município de Lindoeste

E-mail: pmlindoe@certto.com.br
AV. Marechal Cândido Rondon, s/n – Telefax (45) 3237-8000
CEP 85826-000 - LINDOESTE - PARANÁ
CNPJ 80.881.915/0001-92

ADITIVO DE PRAZO CONTRATO PSS nº 017/2015

18/12/2015

PSS (Processo Seletivo Simplificado)

PARTES: Município de Lindoeste - Paraná e Ana Paula de Castro Moura

OBJETO: O Empregado é contratado para trabalhar no cargo de Professor Regente e Auxiliar de Sala de Aula, sob a orientação do Empregador e lotado na Secretaria Municipal de Educação.

PRAZO DE VALIDADE: De 18/12/2015 a 31/12/2016.

VALOR MENSAL: R$ 960,29 (Novecentos e sessenta reais e vinte e nove centavos) podendo ser reajustado de acordo com o Piso Nacional do Magistério.

LEGALIDADE: Processo Seletivo Simplificado – PSS, visando compor Cadastro de Reserva para contratações temporárias para o cargo de Professor Regente e Auxiliar de Sala de Aula – Edital nº 001/2015.

CONTRATO PRINCIPAL: 023/2015 de 11/05/2015

Lindoeste - PR, em 18 de dezembro de 2015.

SILVIO DE SOUZA
Prefeito Municipal

Município de Lindoeste

E-mail: pmlindoe@certto.com.br
AV. Marechal Cândido Rondon, s/n – Telefax (45) 3237-8000
CEP 85826-000 - LINDOESTE - PARANÁ
CNPJ 80.881.915/0001-92

ADITIVO DE PRAZO CONTRATO PSS nº 018/2015

18/12/2015

PSS (Processo Seletivo Simplificado)

PARTES: Município de Lindoeste - Paraná e Cassyele Cristina Brito

OBJETO: O Empregado é contratado para trabalhar no cargo de Professor Regente e Auxiliar de Sala de Aula, sob a orientação do Empregador e lotado na Secretaria Municipal de Educação.

PRAZO DE VALIDADE: De 18/12/2015 a 31/12/2016.

VALOR MENSAL: R$ 960,29 (Novecentos e sessenta reais e vinte e nove centavos) podendo ser reajustado de acordo com o Piso Nacional do Magistério.

LEGALIDADE: Processo Seletivo Simplificado – PSS, visando compor Cadastro de Reserva para contratações temporárias para o cargo de Professor Regente e Auxiliar de Sala de Aula – Edital nº 001/2015.

CONTRATO PRINCIPAL: 024/2015 de 15/06/2015

Lindoeste - PR, em 18 de dezembro de 2015.

SILVIO DE SOUZA
Prefeito Municipal

Município de Lindoeste

E-mail: pmlindoe@certto.com.br
AV. Marechal Cândido Rondon, s/n – Telefax (45) 3237-8000
CEP 85826-000 - LINDOESTE - PARANÁ
CNPJ 80.881.915/0001-92

ADITIVO DE PRAZO CONTRATO PSS nº 019/2015

18/12/2015

PSS (Processo Seletivo Simplificado)

PARTES: Município de Lindoeste - Paraná e Daianne Regina dos Santos

OBJETO: O Empregado é contratado para trabalhar no cargo de Professor Regente e Auxiliar de Sala de Aula, sob a orientação do Empregador e lotado na Secretaria Municipal de Educação.

PRAZO DE VALIDADE: De 18/12/2015 a 31/12/2016.

VALOR MENSAL: R$ 960,29 (Novecentos e sessenta reais e vinte e nove centavos) podendo ser reajustado de acordo com o Piso Nacional do Magistério.

LEGALIDADE: Processo Seletivo Simplificado – PSS, visando compor Cadastro de Reserva para contratações temporárias para o cargo de Professor Regente e Auxiliar de Sala de Aula – Edital nº 001/2015.

CONTRATO PRINCIPAL: 026/2015 de 04/09/2015

Lindoeste - PR, em 18 de dezembro de 2015.

SILVIO DE SOUZA
Prefeito Municipal

Município de Lindoeste

E-mail: pmlindoe@certto.com.br
AV. Marechal Cândido Rondon, s/n – Telefax (45) 3237-8000
CEP 85826-000 - LINDOESTE - PARANÁ
CNPJ 80.881.915/0001-92

ADITIVO DE PRAZO CONTRATO PSS nº 020/2015

18/12/2015

PSS (Processo Seletivo Simplificado)

PARTES: Município de Lindoeste - Paraná e Edineia Aparecida Medina

OBJETO: O Empregado é contratado para trabalhar no cargo de Professor Regente e Auxiliar de Sala de Aula, sob a orientação do Empregador e lotado na Secretaria Municipal de Educação.

PRAZO DE VALIDADE: De 18/12/2015 a 31/12/2016.

VALOR MENSAL: R$ 960,29 (Novecentos e sessenta reais e vinte e nove centavos) podendo ser reajustado de acordo com o Piso Nacional do Magistério.

LEGALIDADE: Processo Seletivo Simplificado – PSS, visando compor Cadastro de Reserva para contratações temporárias para o cargo de Professor Regente e Auxiliar de Sala de Aula – Edital nº 001/2015.

CONTRATO PRINCIPAL: 025/2015 de 20/08/2015

Lindoeste - PR, em 18 de dezembro de 2015.

SILVIO DE SOUZA
Prefeito Municipal

CI-1159599-E15

Câmara Municipal de Medianeira

MEDIANEIRA - PARANÁ

Departamento de Processo Legislativo

RESOLUÇÃO Nº 008/2015, DE 21 DE DEZEMBRO DE 2015

Dispõe sobre a regulamentação do uso de veículos oficiais no âmbito do Poder Legislativo, e dá outras providências.

A Câmara Municipal de Medianeira, Estado do Paraná, com base no artigo 41 da Lei Federal n.º 4.320/64, aprovou, e eu, Presidente da Mesa promulgo a seguinte, Resolução:

CAPÍTULO I
DAS DISPOSIÇÕES INICIAIS

Art. 1º Os veículos oficiais da Câmara Municipal, próprios, destinam-se, exclusivamente, ao serviço público e são classificados, para fins de utilização, em: I - veículo de representação oficial;
II - veículo de serviço comum.
Art. 2º O veículo de representação oficial será utilizado exclusivamente: I - pelo Presidente da Câmara Municipal;
II - pelo Vereador que assumir a Presidência em exercício, nas hipóteses legais;
III - por qualquer Vereador, quando representando o Presidente em eventos oficiais, mediante designação deste;
IV - por Vereador ou qualquer servidor público, desde que autorizado pelo Presidente ou pela Diretoria Geral;
§ 1º O veículo de representação oficial será conduzido exclusivamente: I - pelos motoristas pertencentes ao quadro de pessoal efetivo ou comissionado da Câmara Municipal;
II - por servidor público da Câmara Municipal de Medianeira, no interesse do serviço e no exercício de suas próprias atribuições, quando houver insuficiência de servidores ocupantes do cargo de Motorista Parlamentar, desde que possuidores da Carteira Nacional de Habilitação e devidamente autorizados pelo Presidente; III - em casos de necessidade, pelo Presidente.
§ 2º Enquanto a Câmara Municipal não possuir em seu quadro próprio efetivo o cargo de Motorista, o veículo Oficial será conduzido pelo Presidente da Câmara ou à quem este indicar, sendo este responsável permanentemente pelo bem, usando-o em conformidade com as necessidades representativas do cargo, mantendo-o sob sua guarda.
Art. 3º Os veículos de serviço comum serão utilizados para o transporte de pessoal e/ou material e a serviço da Câmara Municipal.
§ 1º Para fins desta Resolução, considera-se pessoal a serviço:
I - os vereadores, quando no estrito cumprimento de suas atividades parlamentares;
II - os servidores públicos, quando no estrito cumprimento de suas funções.
§ 2º Os veículos de serviço comum serão conduzidos exclusivamente pelos motoristas da Câmara Municipal, ou, quando houver insuficiência destes, por servidores públicos da Câmara Municipal, na forma do disposto no inciso II do parágrafo único do artigo 2º.
§ 3º Os condutores deverão estar regularmente habilitados, na forma da lei.

§ 4º O condutor que, na condução de veículo oficial, receber notificação de infração de trânsito, deverá reconhecê-la, evitando a geração de nova multa por não apresentação de condutor.
§ 5º O servidor público sempre deverá preencher o diário de bordo do veículo dirigido ou sob sua responsabilidade.
Art. 4º É vedado o uso dos veículos oficiais:
I - em roteiro/trajeto/itinerário diferente do usual do mandatário responsável ou requisitado pelos usuários ou determinado pela Secretaria Executiva, salvo por motivo justificado ou força maior;
II - no transporte de pessoa estranha a finalidade do trajeto;
III - no transporte e/ou distribuição de material estranho às atividades da Câmara Municipal;
IV - em qualquer atividade estranha ao serviço público.

CAPÍTULO II
DOS DEVERES E RESPONSABILIDADES DOS USUÁRIOS E CONDUTORES

Art. 5º São deveres dos vereadores e servidores públicos usuários dos veículos oficiais, bem como dos motoristas, utilizá-los com estrita obediência das normas legais e aos princípios inerentes à Administração Pública, observando as seguintes condutas:
I - colaborar com a preservação do patrimônio público, evitando danos aos veículos;
II - não concordar ou concorrer para o uso indevido do veículo;
III - não utilizar o veículo para fins particulares;
IV - obedecer aos horários e itinerários previstos na "Solicitação de Veículo";
V - não fumar no interior do veículo;
VI - utilizar o veículo apenas durante o horário permitido, comunicando imediatamente a Assessoria Administrativa a alteração do horário previamente agendado, com as justificativas para a ocorrência;
VII - utilizar cinto de segurança nos bancos dianteiros e traseiros.
Art. 6º Cabe exclusivamente aos usuários dos veículos oficiais observarem as seguintes regras de conduta:
I - colaborar com o planejamento dos serviços, encaminhando a "Solicitação de Veículo" à Secretaria Executiva, com antecedência mínima de 24 horas;
II - evitar a realização de atos que retirem a atenção do motorista ou a sua atuação dentro das normas do Código de Trânsito Brasileiro;
III - comunicar à Assessoria Administrativa sobre qualquer irregularidade cometida pelo motorista ou relacionada à manutenção ou preservação do veículo;
IV - aguardar o estacionamento regular do veículo para embarque e desembarque;
V - quando conduzindo, manter a autoridade ou pessoa conduzida informada do estacionamento e estar sempre com o veículo à disposição para deslocamento imediato.
Art. 7º Aos motoristas cabe as seguintes obrigações funcionais:
I - dirigir o veículo de acordo com as leis de trânsito, mantendo-se atualizados às novas regras e às formas de direção defensiva;
II - operar conscientemente o veículo, obedecidas as suas características técnicas e as instruções sobre a sua manutenção;
III - cumprir rigorosamente os itinerários previstos, comunicando as eventuais alterações necessárias;
IV - apresentarem-se nos locais determinados com a necessária antecedência ao horário de início do transporte;
V - comunicar por escrito, ao superior imediato, as ocorrências verificadas durante o período de trabalho, inclusive a prática de danos aos veículos por parte dos usuários;
VI - não estacionar em locais proibidos;
VII - não praticar atos ou manobras que possam comprometer a imagem da Câmara Municipal;
VIII - não ingerir bebida alcoólica ou medicamentos de uso controlados, quando estiver em serviço;
IX - não entregar a qualquer outra pessoa a direção do veículo sob sua responsabilidade;
X - manter o veículo limpo interna e externamente;
XI - verificar as condições técnicas do veículo, a validade dos equipamentos e acessórios obrigatórios e a documentação veicular antes dos transportes;
XII - comunicar qualquer irregularidade com a Carteira Nacional de Habilitação ou a impossibilidade definitiva ou temporária de direção veicular;
XIII - zelar pelo bom e fiel cumprimento das normas e ordens dos superiores;
XIV - manter a discrição na companhia e em atos nos quais esteja.

CAPÍTULO III
DOS PROCEDIMENTOS ADMINISTRATIVOS

Art. 8º Compete à Secretaria Executiva, sob supervisão do Secretário Executivo, realizar:
I - o gerenciamento, fiscalização e controle dos veículos oficiais;
II - promover a manutenção dos veículos próprios;
III - elaborar a agenda diária do uso dos veículos para serviços comuns pelos Gabinetes de Vereador e organizar as disponibilidades veiculares e recrutamento de motoristas para realização de viagens intermunicipais;
IV - promover o reconhecimento de condutor infrator na notificação de autuação de infração de trânsito, sob sua responsabilidade.
Art. 9º O uso dos veículos deverá ser realizado de acordo com a agenda mensal organizada pela Secretaria Executiva, ficando vedada a escolha de dias de semana ou de utilização de motoristas específicos, por parte de qualquer Vereador ou servidor.
Parágrafo Único. Elaborada a agenda mensal, as trocas de dias de uso dos veículos somente serão permitidas mediante o preenchimento de formulário de autorização, com carimbo e assinatura do Vereador ou assessorias envolvidos, com a necessária comunicação à Secretaria Executiva.
Art. 10 Para a utilização dos veículos oficiais de serviço comum, em viagens intermunicipais e/ou interestaduais, será necessário solicitar a autorização por meio da "Requisição de Veículo - Viagem Intermunicipal", junto a Secretaria Executiva, com antecedência mínima de 24 (vinte e quatro) horas.
Parágrafo Único. A requisição deverá ser preenchida e assinada pelo Vereador e entregue em duas vias a Secretaria Executiva, para as providências necessárias.
Art. 11 Toda vez que um dos veículos oficiais for utilizado será preenchida uma planilha de controle (diário de bordo) pelo condutor do veículo informando:
I - nome do usuário do veículo e respectivo número de matrícula;
II - destino;
III - finalidade;
IV - horário de saída;
V - horário de retorno;
VI - identificação das pessoas transportadas.

CAPÍTULO IV
DAS DISPOSIÇÕES FINAIS

Art. 12 Esta Resolução entra em vigor na data de sua publicação.

Câmara Municipal de Medianeira, 21 de dezembro de 2015.

Pedro Ignácio Sarmento
Presidente

Valdecir Fernandes
1º Secretário

CI1159608-E15

PODER JUDICIÁRIO DO ESTADO DO PARANÁ
COMARCA DE CASCAVEL
5ª VARA CÍVEL DE CASCAVEL - PROJUDI

Avenida Tancredo Neves, 2320 - Cascavel/PR - CEP: 85.805-000 - Fone: (45) 3392-5036

Autos n°. 0025791-62.2015.8.16.0021

EDITAL PARA CONHECIMENTO DE TERCEIROS E INTERESSADOS.

PRAZO DE 30 (TRINTA) DIAS

A DOUTORA LIA SARA TEDESCO, JUÍZA DE DIREITO DA 5ª VARA CÍVEL DA COMARCA DE CASCAVEL-PR, NA FORMA DA LEI, etc...

FAZ SABER a todos quantos o presente edital virem ou conhecimento dele tiverem, e para conhecimento de terceiros e interessados, que por este Juízo e Cartório da Quinta Vara Cível, se processam os autos de **Interdição**, sob o nº **0025791-62.2015.8.16.0021**, em que **PEDRO COSTA LISSADALPRA** move contra **NATALINA COSTA LISSADALPRA**, nos termos da sentença proferida na sequência nº 27, foi decretada a **SUBSTITUIÇÃO** do Curador Especial de **NATALINA COSTA LISSADALPRA**, nomeando-lhe CURADOR Sr. **PEDRO COSTA LISSADALPRA.** E para que chegue ao conhecimento dos interessados e no futuro não possam alegar ignorância ou desconhecimento, mandou expedir o presente edital para conhecimento de terceiros, que será publicado, na forma da Lei e afixado, no lugar de costume no átrio do Fórum Local. DADO e PASSADO, nesta cidade e Comarca de Cascavel, Paraná, Eu, Silvia Paludo, Técnica Judiciária, Matrícula 50.648, o digitei e subscrevi.

OBSERVAÇÃO: Este processo tramita através do sistema computacional PROJUDI, cujo endereço na web é https://portal.tjpr.jus.br/projudi/.

Cascavel-PR, 12 de novembro de 2015

Marco Aurélio Malucelli
Diretor de Secretaria da 5ª Vara Cível
Por ordem do(a) MM. Juiz(a)
De acordo com a portaria nº 01/2010

CI1158910-E15

PODER JUDICIÁRIO
JUÍZO DE DIREITO DA COMARCA DE CASCAVEL – PR
5ª VARA CÍVEL DA COMARCA DE CASCAVEL - PARANÁ

Avenida Tancredo Neves, nº 2320 – Bairro Alto Alegre

EDITAL PARA **CONHECIMENTO DE TERCEIROS E INTERESSADOS.**

PRAZO DE 30 (TRINTA) DIAS

A DOUTORA LIA SARA TEDESCO, JUÍZA DE DIREITO DA 5ª VARA CÍVEL DA COMARCA DE CASCAVEL-PR, NA FORMA DA LEI, etc...

FAZ SABER a todos quantos o presente edital virem ou conhecimento dele tiverem, e para conhecimento de terceiros e interessados, que por este Juízo e Cartório da Quinta Vara Cível, se processam os autos de **Interdição c/c Pedido de Curatela,** sob o nº **0019397-39.2015.8.16.0021**, em que **EDINA FERNANDES DA SILVA** move contra **ADALTON FERNANDES DA SILVA**, nos termos da sentença proferida na sequência nº 33, foi decretada a INTERDIÇÃO de **ADALTON FERNANDES DA SILVA**, declarando-o(a) absolutamente incapaz de exercer pessoalmente os atos da vida civil, nomeando-lhe CURADOR a Sra **EDINA FERNANDES DA SILVA.** E para que chegue ao conhecimento dos interessados e no futuro não possam alegar ignorância ou desconhecimento, mandou expedir o presente edital para conhecimento de terceiros, que será publicado, na forma da Lei e afixado, no lugar de costume no átrio do Fórum Local. DADO e PASSADO, nesta cidade e Comarca de Cascavel, Paraná, Eu, Mayara Gonçalves Squisati, Estagiária, o digitei e subscrevi.

OBSERVAÇÃO: Este processo tramita através do sistema computacional PROJUDI, cujo endereço na web é https://portal.tjpr.jus.br/projudi/.

Cascavel-PR, 20 de novembro de 2015

Marco Aurélio Malucelli
Diretor de Secretaria da 5ª Vara Cível
Por ordem do(a) MM. Juiz(a)
De acordo com a portaria nº 01/2010

ci-1158911-e15

MUNICÍPIO DE MEDIANEIRA
ESTADO DO PARANÁ

RELATORIO DO EXTRATO DA ATA DO PREGÃO PRESENCIAL Nº 67/2015
PROCESSO Nº 160/2015

A Pregoeira Vânia Raquel Furmann Moreira e equipe de apoio Sandra Aparecida França Alievi, e Aline Araújo Cezar, designados pela Portaria nº 376/2015 de 07/08/2015, reunidos no dia 15 de dezembro de 2015, às 09h00min, na sala de reuniões da Prefeitura, para apreciar as propostas de preços das proponentes com a finalidade de lances sucessivos de menor valor e com a finalidade de habilita-las para a licitação referente ao edital supramencionado. Da sessão de lances, tem a relatar o seguinte:

EMPRESAS	ITEM	Valor estimado	Valor da proposta	Último lance
Hennirch Odontologia Ltda Epp	01	250,00	245,00	80,00
Clinica Odontoligica 19 de Dezembro Ltda-Me	01	250,00	220,00	85,00
Dal Posso & Sauer Ltda	01	250,00	248,00	Declinou
Hennirch Odontologia Ltda Epp	02	250,00	245,00	75,00 (Sorteio)
Clinica Odontoligica 19 de Dezembro Ltda-Me	02	250,00	220,00	75,00
Dal Posso & Sauer Ltda	02	250,00	248,00	Declinou
Hennirch Odontologia Ltda Epp	03	250,00	245,00	75,00
Clinica Odontoligica 19 de Dezembro Ltda-Me	03	250,00	220,00	140,00
Dal Posso & Sauer Ltda	03	250,00	248,00	Declinou
Hennirch Odontologia Ltda Epp	04	250,00	245,00	Sem lance
Clinica Odontoligica 19 de Dezembro Ltda-Me	04	250,00	220,00	75,00
Dal Posso & Sauer Ltda	04	250,00	248,00	Sem lance

RELATÓRIO DE HABILITAÇÃO DA PROPONENTE

Proponente	Situação jurídica	Regularidade fiscal	Qualificação técnica	Qualificação Econômico-financeira
Hennirch Odontologia Ltda Epp	Habilitada	Habilitada	Desabilitada	Habilitada
Clinica Odontoligica 19 de Dezembro Ltda-Me	Habilitada	Habilitada	Habilitada	Habilitada

CI1159604-E15

Medianeira, 22 de dezembro de 2015.

Prefeitura Municipal de Anahy

CNPJ 95.594.800/0001-84
ESTADO DO PARANÁ

RESULTADO DA FASE DE JULGAMENTO DE PROPOSTA
LICITAÇÃO MODALIDADE TOMADA DE PREÇOS Nº. 03/2015 de 07.12.2015

Em cumprimento ao disposto no art. 109 § 1º da Lei 8.666 de 21 de Junho de 1993, torna-se público o resultado da licitação em epígrafe, cuja classificação dá-se da seguinte forma:
OBJETO > A presente licitação na modalidade de tomada de preços tem por objeto a *contratação de Empresa do Ramo e habilitada junto ao CREA e/ou CAU para*: Execução indireta em regime de empreitada por preço global (materiais e mão de obra), do "Menor Preço Global" para: execução de Meio-Fio e sarjeta, a ser realizado no município de Anahy Pr, no totesmento Simões (lote 01), sendo o mesmo conjugados de concreto 15 MPA 30cm de base x 26cm de altura moldado "in loco" , sendo que o serviço de nivelamento de terreno serão por conta do município, CONFORME PROJETO, PLANILHA ORÇAMENTARIA, CFF, MEMORIAL DESCRITIVO, ANEXO AO EDITAL.

PROPONENTE PARTICIPANTE E SUA RESPECTIVA COTAÇÃO E CLASSIFICAÇÃO:

- Vencedor do Objeto licitado a EMPRESA SANTA TEREZINHA OBRAS E SERVIÇOS LTDA, CNPJ nº. 23.168.568/0001-15, sede na Rua Araçaja, nº. 105, sala 03-A, Centro, Nova Aurora, PR. Representado neste ato pelo Sr. José Roberto dos Santos,portador da cédula de identidade sob o nº 0.836.616 e CPF: 170.639.739-91, com o valor total de R$ 47.430,00 (quarenta e sete mil, quatrocentos e trinta reais).

Dotação: vide edital originário.
Execução: é de 06 (seis) meses contados a partir da data de emissão da ordem de início da obra. **- LEI: 8.666/93 E SUAS POST. ALTERAÇÕES;**
FORO CORBELIA PR
Anahy, 22.12.2015.

EDIMAR ZANATTA
PRESIDENTE DA CPL

Prefeitura Municipal de Anahy

CNPJ 95.594.800/0001-84
ESTADO DO PARANÁ

PREFEITURA MUNICIPAL DE ANAHY - PARANÁ
AVISO DE RESULTADO – PREGÃO PRESENCIAL Nº. 68/2015 DE 09/12/2015.

O Município de Anahy PR, por meio de seu Pregoeiro, torna público aos interessados o resultado do Pregão Presencial nº. 68/2015, cujo a presente licitação tem por objeto a Contratação de empresa para prestação de serviços especializados nas categorias de Psicologia: (PSF), para atender na Unidade Mista de saúde, da secretaria municipal de saúde de Anahy, conforme quantidades e especificações constantes do anexo I do presente edital, conforme especificações constantes do memorial descritivo, que integra este Edital,**Prazo de execução:** até 31.12.2016, a contar da data de assinatura do contrato entre as partes. **Data da realização: 22/12/2015 às 14h00min**, que teve como vencedor para o item à empresa abaixo: **MIZAEL DA SILVA SIS LTDA, CNPJ Nº. 23.723.046/0001-34**, Rua Bandeirantes, nº. 886, Centro, Anahy/PR, Representado neste ato pelo Sr. Mizael da Silva, RG: 6.655.712-0 SSP/PR CPF: 021.334.379-75 - **Com o valor do Item de R$ 2.049,00 (dois mil, quatro e nove reais). Totalizando o valor em R$ 24.588,00 (vinte e quatro mil quinhentos e oitenta e oito reais).**
FORO: Corbélia PR - Anahy PR, 22/12/2015.

EDIMAR ZANATTA
PREGOEIRO OFICIAL
CPF. : 927.989.699-72 Rg. Nº 5.864.377-7 SSP/PR

Prefeitura Municipal de Anahy

CNPJ 95.594.800/0001-84
ESTADO DO PARANÁ

PREFEITURA MUNICIPAL DE ANAHY - PARANÁ
AVISO DE RESULTADO – PREGÃO PRESENCIAL 65.2015 DE 04.12.2015

O Município de Anahy PR, por meio do seu Pregoeiro, torna público aos interessados o resultado do Pregão Presencial nº 65.2015, cujo objeto, Aquisição de equipamentos/material permanente para Secretaria de Saúde referente a Proposta de Emenda Parlamentar 3645004 – Recurso de Emenda Parlamentar 3645004 – Fiotrevidrio Fier. **PRAZO DE ENTREGA**: até 15 (quinze dias) após assinatura do contrato. **DATA DA REALIZAÇÃO: 17.12.2015 às 09h30**, que teve como vencedor para os Itens as empresas abaixo: **GAMMA INFORMATICA E MOVEIS PARA ESCRITORIO LTDA ME, CNPJ Nº 10.638.548/0001-86**, Avenida Santa Catarina, nº. 46, Centro, Corbélia/PR, Representado neste ato pelo Sr. Ricardo Minoto França, CPF: 049.428.089-10 RG: 7.807.379-9 SSP/PR, Vencedor dos Itens nº. 06, 07, 09, 26, 30, 35, 39, 44, 52, Totalizando o valor de R$ 26.438,00 (vinte e seis mil, quatrocentos e trinta e oito reais); **GANDRA & SANTOS LTDA – ME, CNPJ Nº 18.295.374/0001-47**, Rua Projetada A, s/n, Bairro Industrial, Anahy/PR, Representado neste ato pelo Sr. João Batista Gandra Santos, CPF: 718.598.709-10 RG: 4.817.987-3 SSP/PR, Vencedor dos Itens nº. 28, 29, 33, 36, 42, 46, 48, Totalizando o valor de R$ 10.921,00 (dez mil, novecentos e vinte e um reais), **DETONI & DALMAGRO LTDA – ME, CNPJ Nº 07.333.846/0001-92**, Avenida Rio Grande do Sul, nº. 500, sala 14, Centro, Corbélia/PR, Representado neste ato pelo Sr. Aldo Queles Detoni, CPF: 024.605.509-01 RG: 7.368.769-1 SSP/PR, Vencedor dos Itens nº. 25, 40, 41, 43, 45, 47, 53, Totalizando o valor de R$ 7.811,00 (sete mil, oitocentos e onze reais). **M.H.M DO COUTO – COMERCIAL ME, CNPJ Nº 97.533.241/0001-38**, Rua Rio Branco, nº. 445, Centro, Apucarana/PR, Representado neste ato pelo Sr. Jonathan Vinicius de Barros, CPF: 052.572.159-26 RG: 9.737.805-3 SSP/PR, Vencedor dos Itens nº. 01, 13, 16, 17, 23, 38, 51, 56, 61, 70, Totalizando o valor de R$ 16.095,00 (dezesseis mil, noventa e cinco reais) **CICAVEL CIRURGICA CASCAVEL LTDA – EPP, CNPJ Nº 76.345.370/0001-22**, Rua da Lapa, nº. 2674, Ciro Nardi, Cascavel/PR, Representado neste ato pelo Sr. Adriano Roberto Breda, CPF: 589.731.689-91 RG: 12/R-1.830.902-SC, Vencedor dos Itens nº. 02, 08, 11, 12, 14, 24, 27, 50, 54, 57, 58, 62, 67, 68, 69, Totalizando o valor de R$ 23.001,60 (vinte e três mil, um real e sessenta centavos), **ALVES E SARTOR LTDA, CNPJ Nº 07.724.523/0001-20**, Rua Souza Naves, nº. 3223, Centro, Cascavel/PR, Representado neste ato pelo Sr. Odair José Sartor, CPF: 020.887.939-09 RG: 5.725.605-2 SSP/PR, Vencedor dos Itens nº. 05, 10, 15, 19, 22, 32, 34, 55, 64, Totalizando o valor de R$ 15.664,00 (quinze mil seiscentos e sessenta e quatro reais).

FORO: Corbélia PR - **Anahy PR**, 17.12.2015.

EDIMAR ZANATTA
PREGOEIRO OFICIAL
CPF. : 927.989.699-72 Rg. Nº 5.864.377-7 SSP/PR

Prefeitura Municipal de Anahy

CNPJ 95.594.800/0001-84
ESTADO DO PARANÁ

AVISO HOMOLOGAÇÃO E ADJUDICAÇÃO

PREFEITURA MUNICIPAL DE ANAHY PR.
LICITAÇÃO MODALIDADE PREGÃO PRESENCIAL Nº. 68/2015 DE 09/12/2015.

Expirado o prazo recursal, torna-se publica a Homologação do procedimento licitatório em epígrafe e a adjudicação a proponente: **MIZAEL DA SILVA S/S LTDA, CNPJ Nº. 23.723.046/0001-34**, Rua Bandeirantes, nº. 886, Centro, Anahy/PR, Representado neste ato pelo Sr. Mizael da Silva, RG: 6.655.712-0 SSP/PR CPF: 021.334.379-75 - **Com o valor do Item de R$ 2.049,00 (dois mil, quatro e nove reais). Totalizando o valor em R$ 24.588,00 (vinte e quatro mil quinhentos e oitenta e oito reais).**

ANAHY PR, 22/12/2015

JOACIR ANTONIO LAZZARETTI
PREFEITO MUNICIPAL

Prefeitura Municipal de Anahy

CNPJ 95.594.800/0001-84
ESTADO DO PARANÁ

AVISO HOMOLOGAÇÃO E ADJUDICAÇAO

PREFEITURA MUNICIPAL DE ANAHY PR.
LICITAÇÃO MODALIDADE PREGÃO PRESENCIAL Nº. 65.2015 DE 04.12.2015

Expirado o prazo recursal, torna-se publica a Homologação do procedimento licitatório em epígrafe e a adjudicação a proponente: **GAMMA INFORMATICA E MOVEIS PARA ESCRITORIO LTDA ME, CNPJ Nº 10.638.548/0001-86**, Avenida Santa Catarina, nº. 46, Centro, Corbélia/PR, Representado neste ato pelo Sr. Ricardo Minoto França, CPF: 049.428.089-10 RG: 7.807.379-9 SSP/PR, Vencedor dos Itens nº. 06, 07, 09, 26, 30, 35, 39, 44, 52, Totalizando o valor de R$ 26.438,00 (vinte e seis mil, quatrocentos e trinta e oito reais), **GANDRA & SANTOS LTDA – ME, CNPJ Nº 18.295.374/0001-47**, Rua Projetada A, s/n, Bairro Industrial, Anahy/PR, Representado neste ato pelo Sr. João Batista Gandra Santos, CPF: 718.598.709-10 RG: 4.817.987-3 SSP/PR, Vencedor dos Itens nº. 28, 29, 33, 36, 42, 46, 48, Totalizando o valor de R$ 10.921,00 (dez mil, novecentos e vinte e um reais), **DETONI & DALMAGRO LTDA – ME, CNPJ Nº 07.333.846/0001-92**, Avenida Rio Grande do Sul, nº. 500, sala 14, Centro, Corbélia/PR, Representado neste ato pelo Sr. Aldo Queles Detoni, CPF: 024.605.509-01 RG: 7.368.769-1 SSP/PR, Vencedor dos Itens nº. 25, 40, 41, 43, 45, 47, 53, Totalizando o valor de R$ 7.811,00 (sete mil, oitocentos e onze reais). **M.H.M DO COUTO – COMERCIAL ME, CNPJ Nº 97.533.241/0001-38**, Rua Rio Branco, nº. 445, Centro, Apucarana/PR, Representado neste ato pelo Sr. Jonathan Vinicius de Barros, CPF: 052.572.159-26 RG: 9.737.805-3 SSP/PR, Vencedor dos Itens nº. 01, 13, 16, 17, 23, 38, 51, 56, 61, 70, Totalizando o valor de R$ 16.095,00 (dezesseis mil, noventa e cinco reais) **CICAVEL CIRURGICA CASCAVEL LTDA – EPP, CNPJ Nº 76.345.370/0001-22**, Rua da Lapa, nº. 2674, Ciro Nardi, Cascavel/PR, Representado neste ato pelo Sr. Adriano Roberto Breda, CPF: 589.731.689-91 RG: 12/R-1.830.902-SC, Vencedor dos Itens nº. 02, 08, 11, 12, 14, 24, 27, 50, 54, 57, 58, 62, 67, 68, 69, Totalizando o valor de R$ 23.001,60 (vinte e três mil, um real e sessenta centavos), **ALVES E SARTOR LTDA, CNPJ Nº 07.724.523/0001-20**, Rua Souza Naves, nº. 3223, Centro, Cascavel/PR, Representado neste ato pelo Sr. Odair José Sartor, CPF: 020.887.939-09 RG: 5.725.605-2 SSP/PR, Vencedor dos Itens nº. 05, 10, 15, 19, 22, 32, 34, 55, 64, Totalizando o valor de R$ 15.664,00 (quinze mil seiscentos e sessenta e quatro reais).

ANAHY PR, 17.12.2015.

JOACIR ANTONIO LAZZARETTI
PREFEITO MUNICIPAL

CI1159632-E15

MUNICÍPIO DE CAPITÃO LEÔNIDAS MARQUES
DECRETO N º 319/2015
DATA: 22-12-2015
SÚMULA – Exonera ocupantes dos empregos públicos que menciona e dá outras providências.

O Prefeito Municipal de Capitão Leônidas Marques, Estado do Paraná, no uso de suas atribuições Legais.

D E C R E T A

Art. 1º - Ficam as abaixo relacionadas, exoneradas dos empregos públicos conforme especificado, em razão do término do contrato:

NOME	RG	EMPREGO PÚBLICO
Daiane Raquel Teixeira	10.356.535-9/PR	Assistente Social
Genessi de Vargas	7.888.018-0/PR	Pedagogo

Art. 2º - Este Decreto entra em vigor na data de sua publicação.

Capitão Leônidas Marques, PR, 22 de dezembro de 2015.

Ivar Barea
Prefeito Municipal

CI1159639-E15

Prefeitura Municipal de Anahy

ESTADO DO PARANÁ
Rua Rio da Areia, 891- Centro - Fone/Fax: (45) 3249-1149
CEP 85425-000 ANAHY PARANÁ
E-mail: prefeitura_anahy@hotmail.com - CNPJ 95.594.800/0001-94

DECRETO N.º 1388/2015

SÚMULA: Dispõe sobre abertura de Crédito Adicional Suplementar, no vigente orçamento.

O PREFEITO MUNICIPAL DE ANAHY, ESTADO DO PARANÁ, usando de suas atribuições legais e com base na Lei Federal nº. 4320/64, e Lei Municipal nº. 643/2014 de 29 de dezembro de 2014.

D E C R E T A:

Art. 1º - Fica aberto o Crédito Adicional Suplementar no valor de R$ 55.000,00 (cinquenta e cinco mil reais) no orçamento vigente, a saber.

05 - DEPARTAMENTO DE FINANÇAS
01 - GABINETE DO DIRETOR
04123000702.120 - Manutenção do Gabinete do Departamento de Finanças
3.1.90.11.00 - Vencimentos e Vantagens Fixas - PC R$ 1.500,00
Fonte: 000 – Recursos Livres
3.1.90.13.00 - Obrigações Patronais R$ 500,00
Fonte: 000 – Recursos Livres
04 - DIVISÃO ADMINISTRATIVA
04122000402.100 - Manutenção das Atividades da Divisão Administrativa
3.3.90.36.00 - Outros Serviços de Terceiros - PF R$ 1.000,00
Fonte: 000 – Recursos Livres
3.3.90.39.00 - Outros Serviços de Terceiros - PJ R$ 10.000,00
Fonte: 000 – Recursos Livres
09 - DEPARTAMENTO DE EDUCAÇÃO
03 - FUNDO DA EDUCAÇÃO BÁSICA
1236102102.300 - Manutenção das Atividades do Fundeb 60%
3.1.90.11.00 - Vencimentos e Vantagens Fixas - PC R$ 20.000,00
Fonte: 101 – Fundeb/Fundeb 60%
3.1.90.13.00 - Obrigações Patronais R$ 15.000,00
Fonte: 101 – Fundeb/Fundeb 60%
13 - DEPARTAMENTO DE SAÚDE
02 - FUNDO MUNICIPAL DE SAÚDE
10301010402.250 - Manutenção do Fundo Municipal de Saúde
3.3.90.39.00 - Outros Serviços de Terceiros - PJ R$ 7.000,00
Fonte: 303 – Saúde – Receitas Vinculadas

Art. 2º - Os recursos necessários para a cobertura do presente decreto, decorrerá da anulação parcial das seguintes dotações orçamentárias.

08 - DEPARTAMENTO RODOVIÁRIO
02 - DIVISÃO DE MAQUINAS E EQUIPAMENTOS
2078202802.400 - Manutenção das Atividades da Divisão Maq. e Equip.
3.3.90.30.00 - Material de Consumo R$ 20.000,00
Fonte: 000 – Recursos Livres

09 - DEPARTAMENTO DE EDUCAÇÃO
03 - FUNDO DA EDUCAÇÃO BÁSICA
1236102102.310 - Manutenção das Atividades do Fundeb 40%
3.1.90.11.00 - Vencimentos e Vantagens Fixas - PC R$ 32.000,00
Fonte: 102 – Fundeb/Fundeb 40%
3.1.90.13.00 - Obrigações Patronais R$ 3.000,00
Fonte: 102 – Fundeb/Fundeb 40%

Art. 3º - Esse decreto entrará em vigor na data de sua publicação.

GABINETE DO PREFEITO MUNICIPAL DE ANAHY, ESTADO DO PARANÁ, aos 22 dias do mês de dezembro de 2015.

JOACIR ANTONIO LAZZARETTI
Prefeito Municipal

CI1159637-E15

Município de Campo Bonito

Adm. 2013/2016
Responsabilidade de Todos

PROCESSO Nº 105/2015

LICITAÇÃO MODALIDADE PREGÃO Nº 64/2015

ADJUDICAÇÃO

Em conformidade com o inciso IV do art. 3º e inciso XX, art. 4º da Lei Ordinária nº 10.520/2002, adjudico o procedimento licitatório em epígrafe em favor da empresa:

COGENT BRASIL LTDA EPP - CNPJ 07.817.465/0001-89, com o valor total de R$ 7.410,00 (sete mil quatrocentos e dez reais), referente ao item 08;

NITROTEC COM. PRODUTOS AGROPECUARIOS LTDA, CNPJ 09.492.811/0001-21, com o valor total de R$ 10.610,00 (dez mil seiscentos e onze reais), referente aos itens 01, 02 e 03;

J. P. ZIEGEMANN & CIA LTDA ME - CNPJ 17.328.850/0001-16, com o valor total de R$ 7.448,00 (sete mil quatrocentos e quarenta e oito reais), referente aos itens 05, 07 e 11.

AGROPECUÁRIA TECNOPREMIUM LTDA ME, CNPJ 22.311.322/0001-94, com o valor total de R$ 7.100,00 (Sete mil e cem reais), referente ao item 06 e 09;

ALTA GENETICS DO BRASIL LTDA, CNPJ 00.771.945/0001-07, com o valor total de R$ 9.830,00 (Nove mil oitocentos e trinta reais), referente aos itens 04 e 10;

Campo Bonito, 22 de Dezembro de 2015.

VANESSA SCHMIDT DE ALBUQUERQUE
PREGOEIRA

Município de Campo Bonito

Adm. 2013/2016
Responsabilidade de Todos

PROCESSO Nº 105/2015

LICITAÇÃO MODALIDADE PREGÃO Nº 64/2015

AVISO DE HOMOLOGAÇÃO

Fica homologado o julgamento proferido pela Comissão de Licitação, sobre o Processo de Licitação nº 105/2015, que tem por objetivo a AQUISIÇÃO FRACIONADA DE SÊMEN BOVINO, NITROGÊNIO LÍQUIDO, BAINHAS E LUVAS PAR AUSO EM PROGRAMAS DA SECRETARIA MUNICIPAL DE DESENVOLVIMENTO ECONÔMICO DO MUNICÍPIO, EXCLUSIVO PARA MICRO MICRO E PEQUENAS EMPRESAS, conforme Mapa Comparativo de Preços em Anexo ao Processo, a favor das seguintes empresas:

COGENT BRASIL LTDA EPP - CNPJ 07.817.465/0001-89, com o valor total de R$ 7.410,00 (sete mil quatrocentos e dez reais), referente ao item 08;

NITROTEC COM. PRODUTOS AGROPECUARIOS LTDA, CNPJ 09.492.811/0001-21, com o valor total de R$ 10.610,00 (dez mil seiscentos e onze reais), referente aos itens 01, 02 e 03;

J. P. ZIEGEMANN & CIA LTDA ME - CNPJ 17.328.850/0001-16, com o valor total de R$ 7.448,00 (sete mil quatrocentos e quarenta e oito reais), referente aos itens 05, 07 e 11.

AGROPECUÁRIA TECNOPREMIUM LTDA ME, CNPJ 22.311.322/0001-94, com o valor total de R$ 7.100,00 (Sete mil e cem reais), referente ao item 06 e 09;

ALTA GENETICS DO BRASIL LTDA, CNPJ 00.771.945/0001-07, com o valor total de R$ 9.830,00 (Nove mil oitocentos e trinta reais), referente aos itens 04 e 10;

Campo Bonito, 22 de Dezembro de 2015.

Gilmar Luiz Bernardi
Prefeito Municipal

CI1159613-E15

Município de Braganey

A Estrela do Oeste do Paraná
Av. Arthur Pereira, 860 - Centro - Braganey/Pr - CEP 85.430-000 - Fone/Fax: (45) 3245-1235
E-mail: admlp-braganey.pr.gov.br - CNPJ 78.121.902/0001-73

DECRETO Nº 140/2015

Súmula – Fica estabelecida a programação Financeira e o Cronograma de execução mensal de desembolso para o exercício de 2016 do Município de Braganey.

O PREFEITO DO MUNICÍPIO DE BRAGANEY, ESTADO DO PARANÁ, no uso de suas atribuições legais e de conformidade com o disposto no artigo 8º, parágrafo único, da Lei complementar nº 101, de 04 de maio de 2000,

D E C R E T A

Art. 1º - Fica estabelecida a Programação Financeira e o Cronograma de execução mensal de desembolso para o Exercício Financeiro de 2016, do Município de Braganey, conforme disposto no artigo 8º, parágrafo único, da Lei complementar nº 101, de 04 de maio de 2000.

Parágrafo único – Os anexos deste Decreto estabelecem a Programação Financeira e o Cronograma de execução mensal de desembolso para o exercício financeiro de 2016, do Município de Braganey.

Art. 2º - A verificação do cumprimento da Programação Financeira e do Cronograma de execução mensal de desembolso se dará bimestralmente e se verificado o desequilíbrio fiscal, o mesmo deverá ser reconduzido pelo Órgão que lhe der causa no bimestre seguinte aos limites estabelecidos por este Decreto.

Parágrafo Único – A não recondução no bimestre seguinte aos limites estabelecidos por este Decreto acarretará ao Órgão que lhe der causa a limitação de empenhos e movimentação financeira, conforme previsto no artigo 9º, da Lei complementar nº 101, de 04 de maio de 2000.

Art. 3º - Este Decreto entrará em vigor na data de sua publicação, revogadas as disposições em contrário.

Braganey - Pr., em 21 de dezembro de 2015.

JOSENEY VICENTE
Prefeito Municipal

MUNICÍPIO DE BRAGANEY
Estado do Paraná
Exercício 2016

PROGRAMAÇÃO FINANCEIRA POR FONTE DE RECURSO
Consolidado

PROGRAMAÇÃO

Fonte de Recurso	Janeiro	Fevereiro	Março	Abril	Maio	Junho	Julho	Agosto	Setembro	Outubro	Novembro	Dezembro	Total
100 Recursos Próprios Livres - Recursos de Serviços e de Impostos	763.973,00	1.064.000,00	1.063.000,00	1.063.000,00	1.063.000,00	1.063.000,00	1.063.000,00	1.063.000,00	1.063.000,00	1.063.000,00	1.063.000,00	1.063.000,00	12.763.973,00
101 RECURSOS DO FUNDEB	1.047,00	47.700,00	47.700,00	47.700,00	52.000,00	47.700,00	47.700,00	47.700,00	47.700,00	52.000,00	47.700,00	47.700,00	587.047,00
102 FUNDEB 40%	1.047,00	17.700,00	17.700,00	17.700,00	22.000,00	17.700,00	17.700,00	17.700,00	17.700,00	22.000,00	17.700,00	17.700,00	187.047,00
111 Transferências Financeiras Ordinárias - Recursos Próprios	1.000,00	1.000,00	1.000,00	1.000,00	1.000,00	1.000,00	1.000,00	1.000,00	1.000,00	1.000,00	1.000,00	1.000,00	12.000,00
112 ICMS-QUOTA-PARTE - Recursos de Transferências Correntes	267.000,00	267.000,00	267.000,00	267.000,00	267.000,00	267.000,00	267.000,00	267.000,00	267.000,00	267.000,00	267.000,00	267.000,00	3.204.000,00
113 IPVA-Repasse Constitucional - Recursos de Transferências Correntes	20.000,00	20.000,00	20.000,00	20.000,00	20.000,00	20.000,00	20.000,00	20.000,00	20.000,00	20.000,00	20.000,00	20.000,00	240.000,00
114 ITR-Repasse Constitucional - Recursos de Transferências Correntes	1.000,00	1.000,00	1.000,00	1.000,00	1.000,00	1.000,00	1.000,00	1.000,00	1.000,00	1.000,00	1.000,00	1.000,00	12.000,00
115 IPVA-Cota Repasse do Estado - Recursos de Transferências Correntes	10.000,00	10.000,00	10.000,00	10.000,00	10.000,00	10.000,00	10.000,00	10.000,00	10.000,00	10.000,00	10.000,00	10.000,00	120.000,00
116 Cota Parte do Fundo de Participação dos Municípios - Recursos de Transferências Correntes	1.500.000,00	1.500.000,00	1.500.000,00	1.500.000,00	1.500.000,00	1.500.000,00	1.500.000,00	1.500.000,00	1.500.000,00	1.500.000,00	1.500.000,00	1.500.000,00	18.000.000,00
117 Cota Parte do Fundo de Participação dos Municípios - Recursos de Transferências Correntes	1.000,00	1.000,00	1.000,00	1.000,00	1.000,00	1.000,00	1.000,00	1.000,00	1.000,00	1.000,00	1.000,00	1.000,00	12.000,00
118 ITR-Repasse do Estado - Recursos de Transferências Correntes	1.000,00	1.000,00	1.000,00	1.000,00	1.000,00	1.000,00	1.000,00	1.000,00	1.000,00	1.000,00	1.000,00	1.000,00	12.000,00
119 Outras Transferências de Recursos do Estado - Recursos de Transferências Correntes	1.000,00	1.000,00	1.000,00	1.000,00	1.000,00	1.000,00	1.000,00	1.000,00	1.000,00	1.000,00	1.000,00	1.000,00	12.000,00
120 Outras Transferências de Recursos da União - Recursos de Transferências Correntes	1.000,00	1.000,00	1.000,00	1.000,00	1.000,00	1.000,00	1.000,00	1.000,00	1.000,00	1.000,00	1.000,00	1.000,00	12.000,00
121 COMPENSAÇÃO DE DIVERSAS REQUISIÇÕES PREVIDENCIÁRIAS	1.000,00	1.000,00	1.000,00	1.000,00	1.000,00	1.000,00	1.000,00	1.000,00	1.000,00	1.000,00	1.000,00	1.000,00	12.000,00
122 MDE-Despesas Custeadas com Recursos do Salário-Educação - Recursos Próprios Livres	1.000,00	1.000,00	1.000,00	1.000,00	1.000,00	1.000,00	1.000,00	1.000,00	1.000,00	1.000,00	1.000,00	1.000,00	12.000,00
123 MDE-Despesas Custeadas com Recursos do Salário-Educação - Recursos Vinculados	1.000,00	1.000,00	1.000,00	1.000,00	1.000,00	1.000,00	1.000,00	1.000,00	1.000,00	1.000,00	1.000,00	1.000,00	12.000,00
124 Outras Receitas Vinculadas - Recursos Próprios Livres	1.000,00	1.000,00	1.000,00	1.000,00	1.000,00	1.000,00	1.000,00	1.000,00	1.000,00	1.000,00	1.000,00	1.000,00	12.000,00
125 Outras Receitas Vinculadas - Recursos de Transferências Correntes	1.000,00	1.000,00	1.000,00	1.000,00	1.000,00	1.000,00	1.000,00	1.000,00	1.000,00	1.000,00	1.000,00	1.000,00	12.000,00
126 Outras Receitas Vinculadas - Recursos de Operações de Crédito	1.000,00	1.000,00	1.000,00	1.000,00	1.000,00	1.000,00	1.000,00	1.000,00	1.000,00	1.000,00	1.000,00	1.000,00	12.000,00
127 Outras Receitas Vinculadas - Recursos Vinculados	1.000,00	1.000,00	1.000,00	1.000,00	1.000,00	1.000,00	1.000,00	1.000,00	1.000,00	1.000,00	1.000,00	1.000,00	12.000,00
Total	2.350.000,00	2.967.000,00	2.967.000,00	2.967.000,00	3.000.000,00	2.967.000,00	2.967.000,00	2.967.000,00	2.967.000,00	3.000.000,00	2.967.000,00	2.967.000,00	35.000.000,00

MUNICÍPIO DE BRAGANEY
Estado do Paraná
Exercício 2016

DEMONSTRATIVO DA RECEITA DESDOBRADA EM METAS MENSAIS DE ARRECADAÇÃO POR FONTE DE RECURSOS

Consolidado

PROGRAMAÇÃO

Fonte de Recurso	Janeiro	Fevereiro	Março	Abril	Maio	Junho	Julho	Agosto	Setembro	Outubro	Novembro	Dezembro	Total
100 Recursos Próprios Livres - Recursos de Serviços e de Impostos	63.664,42	88.666,67	88.666,67	88.666,67	88.666,67	88.666,67	88.666,67	88.666,67	88.666,67	88.666,67	88.666,67	88.666,67	1.063.973,00
101 RECURSOS DO FUNDEB	1.047,00	47.700,00	47.700,00	47.700,00	52.000,00	47.700,00	47.700,00	47.700,00	47.700,00	52.000,00	47.700,00	47.700,00	587.047,00
102 FUNDEB 40%	1.047,00	17.700,00	17.700,00	17.700,00	22.000,00	17.700,00	17.700,00	17.700,00	17.700,00	22.000,00	17.700,00	17.700,00	187.047,00
111 Transferências Financeiras Ordinárias - Recursos Próprios	1.000,00	1.000,00	1.000,00	1.000,00	1.000,00	1.000,00	1.000,00	1.000,00	1.000,00	1.000,00	1.000,00	1.000,00	12.000,00
112 ICMS-QUOTA-PARTE - Recursos de Transferências Correntes	267.000,00	267.000,00	267.000,00	267.000,00	267.000,00	267.000,00	267.000,00	267.000,00	267.000,00	267.000,00	267.000,00	267.000,00	3.204.000,00
113 IPVA-Repasse Constitucional - Recursos de Transferências Correntes	20.000,00	20.000,00	20.000,00	20.000,00	20.000,00	20.000,00	20.000,00	20.000,00	20.000,00	20.000,00	20.000,00	20.000,00	240.000,00
114 ITR-Repasse Constitucional - Recursos de Transferências Correntes	1.000,00	1.000,00	1.000,00	1.000,00	1.000,00	1.000,00	1.000,00	1.000,00	1.000,00	1.000,00	1.000,00	1.000,00	12.000,00
115 IPVA-Cota Repasse do Estado - Recursos de Transferências Correntes	10.000,00	10.000,00	10.000,00	10.000,00	10.000,00	10.000,00	10.000,00	10.000,00	10.000,00	10.000,00	10.000,00	10.000,00	120.000,00
116 Cota Parte do Fundo de Participação dos Municípios - Recursos de Transferências Correntes	125.000,00	125.000,00	125.000,00	125.000,00	125.000,00	125.000,00	125.000,00	125.000,00	125.000,00	125.000,00	125.000,00	125.000,00	1.500.000,00
117 Cota Parte do Fundo de Participação dos Municípios - Recursos de Transferências Correntes	1.000,00	1.000,00	1.000,00	1.000,00	1.000,00	1.000,00	1.000,00	1.000,00	1.000,00	1.000,00	1.000,00	1.000,00	12.000,00
118 ITR-Repasse do Estado - Recursos de Transferências Correntes	1.000,00	1.000,00	1.000,00	1.000,00	1.000,00	1.000,00	1.000,00	1.000,00	1.000,00	1.000,00	1.000,00	1.000,00	12.000,00
119 Outras Transferências de Recursos do Estado - Recursos de Transferências Correntes	1.000,00	1.000,00	1.000,00	1.000,00	1.000,00	1.000,00	1.000,00	1.000,00	1.000,00	1.000,00	1.000,00	1.000,00	12.000,00
120 Outras Transferências de Recursos da União - Recursos de Transferências Correntes	1.000,00	1.000,00	1.000,00	1.000,00	1.000,00	1.000,00	1.000,00	1.000,00	1.000,00	1.000,00	1.000,00	1.000,00	12.000,00
121 COMPENSAÇÃO DE DIVERSAS REQUISIÇÕES PREVIDENCIÁRIAS	1.000,00	1.000,00	1.000,00	1.000,00	1.000,00	1.000,00	1.000,00	1.000,00	1.000,00	1.000,00	1.000,00	1.000,00	12.000,00
122 MDE-Despesas Custeadas com Recursos do Salário-Educação - Recursos Próprios Livres	1.000,00	1.000,00	1.000,00	1.000,00	1.000,00	1.000,00	1.000,00	1.000,00	1.000,00	1.000,00	1.000,00	1.000,00	12.000,00
123 MDE-Despesas Custeadas com Recursos do Salário-Educação - Recursos Vinculados	1.000,00	1.000,00	1.000,00	1.000,00	1.000,00	1.000,00	1.000,00	1.000,00	1.000,00	1.000,00	1.000,00	1.000,00	12.000,00
124 Outras Receitas Vinculadas - Recursos Próprios Livres	1.000,00	1.000,00	1.000,00	1.000,00	1.000,00	1.000,00	1.000,00	1.000,00	1.000,00	1.000,00	1.000,00	1.000,00	12.000,00
125 Outras Receitas Vinculadas - Recursos de Transferências Correntes	1.000,00	1.000,00	1.000,00	1.000,00	1.000,00	1.000,00	1.000,00	1.000,00	1.000,00	1.000,00	1.000,00	1.000,00	12.000,00
126 Outras Receitas Vinculadas - Recursos de Operações de Crédito	1.000,00	1.000,00	1.000,00	1.000,00	1.000,00	1.000,00	1.000,00	1.000,00	1.000,00	1.000,00	1.000,00	1.000,00	12.000,00
127 Outras Receitas Vinculadas - Recursos Vinculados	1.000,00	1.000,00	1.000,00	1.000,00	1.000,00	1.000,00	1.000,00	1.000,00	1.000,00	1.000,00	1.000,00	1.000,00	12.000,00
Total	2.350.000,

REPUBLICA FEDERATIVA DO BRASIL
Comarca de Cascavel - Estado do Paraná - 1º Oficio Protesto de Titulos
Rua Souza Naves, 3983 -Sala 1104 - Fone: 225-1881 - Centro Comercial Lince

E D I T A L D E I N T I M A C A O.

Encontra-se neste Oficio para protesto os titulos abaixo discriminado de responsabilidade dos devedores a seguir relacionados.

O valor do titulo esta expresso em FAIXA conforme Lei 13.611/02, item I Tab. XV.

AL GRZYBOWSKI C.N.P.J. 22.605.906/0001-72 RUA ITALIA, 1032 Cascavel PR DP DE FATURA POR INDICACAO-JURIDICA Pagar ate: 28/12/2015 Apontamento: 42532 Data do apontamento: 21/12/2015 Numero: 0066296002 Vcto: 07/12/2015 Valor faixa: A Favorecido: MARHEMAR DISTRIBUIDORA A L ME Portador : BANCO ITAU UNIBANCO S.A. Motivo : POR FALTA DE DEVOLUCAO E PAGAMENTO

ALDAIR JOSE NOJEKOSKI C.P.F. 956.343.479-04 R.DIAMANTE 377 Cascavel PR DP DE FATURA P/ INDICACAO - FISICA Pagar ate: 28/12/2015 Apontamento: 42400 Data do apontamento: 21/12/2015 Numero: 000409 Vcto: 06/12/2015 Valor faixa: A Favorecido: E P OLEGINI E CIA LTDA ME Portador : CAIXA ECONOMICA FEDERAL S/A Motivo : POR FALTA DE DEVOLUCAO E PAGAMENTO

ALEX SANDRO DE PAULA FRANCO C.P.F. 018.468.269-00 RUA RIO GRANDE DO NORTE,470, Cascavel PR DP DE FATURA P/ INDICACAO - FISICA Pagar ate: 28/12/2015 Apontamento: 42498 Data do apontamento: 21/12/2015 Numero: 171 Vcto: 11/12/2015 Valor faixa: A Favorecido: COOPERATIVA CRED LIVRE ADMIS CASCAVEL REGIAO Portador : BANCO DO BRASIL S/A Motivo : POR FALTA DE DEVOLUCAO E PAGAMENTO

ARIANE CAROLINA DE LIMA BLANK C.P.F. 008.095.569-01 RUA APINAJES, 842 STA CRUZ Cascavel PR DP DE FATURA P/ INDICACAO - FISICA Pagar ate: 28/12/2015 Apontamento: 42440 Data do apontamento: 21/12/2015 Numero: 25228004 Vcto: 12/12/2015 Valor faixa: A Favorecido: MASCOR IMOVEIS LTDA. Portador : BANCO DO BRASIL S/A Motivo : POR FALTA DE DEVOLUCAO E PAGAMENTO

ATLETAS DE JESUS ONF C.N.P.J. 08.493.163/0001-65 RUA CAIOBA 1090 Cascavel PR DP DE FATURA POR INDICACAO-JURIDICA Pagar ate: 28/12/2015 Apontamento: 42539 Data do apontamento: 21/12/2015 Numero: 718 Vcto: 10/12/2015 Valor faixa: A Favorecido: COTEXBRASIL COM DE TECIDOS E M Portador : BANCO ITAU UNIBANCO S.A. Motivo : POR FALTA DE DEVOLUCAO E PAGAMENTO

BRASIL INOX ARTEFATOS METALICO C.N.P.J. 12.702.603/0001-14 R.CARLOS GOMES, 702 Cascavel PR DP DE FATURA POR INDICACAO-JURIDICA Pagar ate: 28/12/2015 Apontamento: 42549 Data do apontamento: 21/12/2015 Numero: 891331 Vcto: 10/12/2015 Valor faixa: A Favorecido: HARD COM FIXADORES RESINAS LTD Portador : BANCO ITAU UNIBANCO S.A. Motivo : POR FALTA DE DEVOLUCAO E PAGAMENTO

CLAYTON MONTEIRO DA FONSECA C.P.F. 058.678.319-90 RUA JOEL SANWAYS 569 Cascavel PR DP DE FATURA P/ INDICACAO - FISICA Pagar ate: 28/12/2015 Apontamento: 42379 Data do apontamento: 18/12/2015 Numero: 203 Vcto: 09/12/2015 Valor faixa: A Favorecido: CONSTRUSOLID MATERIAIS DE CONSTRUCAO LTDA Portador : BANSICREDI Motivo : POR FALTA DE DEVOLUCAO E PAGAMENTO

EMERSON BENITES C.P.F. 023.781.319-09 R.GUERINO ZOTTI 641 CANADA Cascavel PR DP DE FATURA P/ INDICACAO - FISICA Pagar ate: 28/12/2015 Apontamento: 42419 Data do apontamento: 21/12/2015 Numero: JJQ06L06/2 Vcto: 10/12/2015 Valor faixa: A Favorecido: VERA FINKLER EMP IMOBILIARIOS Portador : BANSICREDI Motivo : POR FALTA DE DEVOLUCAO E PAGAMENTO

G H SILVERIO CIA LTDA C.N.P.J. 11.065.128/0001-50 R.SALGADO FILHO 1949 Cascavel PR DP DE FATURA POR INDICACAO-JURIDICA Pagar ate: 28/12/2015 Apontamento: 42397 Data do apontamento: 21/12/2015 Numero: 228382 Vcto: 22/06/2015 Valor faixa: A Favorecido: DISSORVET DISTR PRODS ALIM LTDA Portador : CAIXA ECONOMICA FEDERAL S/A Motivo : POR FALTA DE DEVOLUCAO E PAGAMENTO

GABRIELLA CABRAL VIEIRA C.P.F. 046.690.309-06 R RIO GRANDE DO SUL, 2056 Cascavel PR DP DE FATURA P/ INDICACAO - FISICA Pagar ate: 28/12/2015 Apontamento: 42561 Data do apontamento: 21/12/2015 Numero: AT000884/4 Vcto: 10/12/2015 Valor faixa: C Favorecido: WEIKU DO BRASIL LTDA Portador : HSBC BANK BRASIL S/A - BANCO MULTIPLO Motivo : POR FALTA DE DEVOLUCAO E PAGAMENTO

GILBERTO DOS SANTOS MACIEL C.P.F. 034.732.939-03 RUA MARECHAL CANDIDO RONDON3619 Cascavel PR DP DE FATURA P/ INDICACAO - FISICA Pagar ate: 28/12/2015 Apontamento: 42458 Data do apontamento: 21/12/2015 Numero: 24243013 Vcto: 12/12/2015 Valor faixa: A Favorecido: MASCOR IMOVEIS LTDA. Portador : BANCO DO BRASIL S/A Motivo : POR FALTA DE DEVOLUCAO E PAGAMENTO

GILBERTO JOSE WILDER C.P.F. 986.571.511-20 RUA GRECIA 1521 Cascavel PR DP DE FATURA P/ INDICACAO - FISICA Pagar ate: 28/12/2015 Apontamento: 42454 Data do apontamento: 21/12/2015 Numero: 731/03 Vcto: 11/12/2015 Valor faixa: A Favorecido: DOBRADEIRAS METALNEY LTDA - ME Portador : BANCO DO BRASIL S/A Motivo : POR FALTA DE DEVOLUCAO E PAGAMENTO

GILSON CARLOS RODRIGUES C.P.F. 760.888.558-00 RUA ENGENHEIRO REBOUCAS 2680 SL 04 Cascavel PR DP DE FATURA P/ INDICACAO - FISICA Pagar ate: 28/12/2015 Apontamento: 42421 Data do apontamento: 21/12/2015 Numero: 12 Vcto: 10/12/2015 Valor faixa: A Favorecido: V MACEDO ROCHA & CIA LTDA ME Portador : BANSICREDI Motivo : POR FALTA DE DEVOLUCAO E PAGAMENTO

GONCALINA ROSA LAVANDOSKI C.P.F. 697.536.369-20 SAO JOAO S A O JOAO D'OESTE PR DP DE FATURA P/ INDICACAO - FISICA Pagar ate: 28/12/2015 Apontamento: 42383 Data do apontamento: 18/12/2015 Numero: 0318568 Vcto: 08/12/2015 Valor faixa: A Favorecido: GISELE VIEL KARVAT MATERIAIS D Portador : BANSICREDI Motivo : POR FALTA DE DEVOLUCAO E PAGAMENTO

GRS FAST-FOOD EIRELI - ME C.N.P.J. 20.019.968/0001-77 AVENIDA BRASIL,8197, Cascavel PR DP DE FATURA POR INDICACAO-JURIDICA Pagar ate: 28/12/2015 Apontamento: 42475 Data do apontamento: 21/12/2015 Numero: 20128/6 Vcto: 11/12/2015 Valor faixa: E Favorecido: BFAC ASSESSORIA COMERCIAL E FOMENTO LTDA Portador : BANCO DO BRASIL S/A Motivo : POR FALTA DE DEVOLUCAO E PAGAMENTO

JANDIR CABRAL C.P.F. 663.296.989-53 AV PALMEIRAS 980 SAO JOAO D OESTE PR DP DE FATURA P/ INDICACAO - FISICA Pagar ate: 28/12/2015 Apontamento: 42420 Data do apontamento: 21/12/2015 Numero: JJQ17L02/0 Vcto: 10/12/2015 Valor faixa: A Favorecido: VERA FINKLER EMP IMOBILIARIOS Portador : BANSICREDI Motivo : POR FALTA DE DEVOLUCAO E PAGAMENTO

JHONI BUENO DA CRUZ C.P.F. 019.458.136-52 RUA RAPOSA TAVARES, 20 - - CENTRO Cascavel PR DP DE FATURA P/ INDICACAO - FISICA Pagar ate: 28/12/2015 Apontamento: 42521 Data do apontamento: 21/12/2015 Numero: 01/02 Vcto: 12/12/2015 Valor faixa: A Favorecido: COOP DE CREDITO DOS EMPRESARIOS CASCAVEL Portador : BANCO BRADESCO S/A Motivo : POR FALTA DE DEVOLUCAO E PAGAMENTO

JOANIL REINALDO DOS SANTOS 506 C.P.F. 335.247.699-34 RUA SALGADO FILHO Cascavel PR DP DE FATURA P/ INDICACAO - FISICA Pagar ate: 28/12/2015 Apontamento: 42480 Data do apontamento: 21/12/2015 Numero: 29 Vcto: 15/12/2015 Valor faixa: A Favorecido: VOLMIR G. REIS Portador : BANCO DO BRASIL S/A Motivo : POR FALTA DE DEVOLUCAO E PAGAMENTO

JOEL LIMA DOS SANTOS PEREIRA C.P.F. 077.565.329-29 RUA MILAO 395 ITALIA Cascavel PR DP DE FATURA P/ INDICACAO - FISICA Pagar ate: 28/12/2015 Apontamento: 42442 Data do apontamento: 21/12/2015 Numero: 20696029 Vcto: 12/12/2015 Valor faixa: A Favorecido: MASCOR IMOVEIS LTDA. Portador : BANCO DO BRASIL S/A Motivo : POR FALTA DE DEVOLUCAO E PAGAMENTO

MARCELO GOMES FERNADES C.P.F. 060.403.569-10 RUA EDITE ALVIRA SGARIONE,2142 Cascavel PR DP DE FATURA P/ INDICACAO - FISICA Pagar ate: 28/12/2015 Apontamento: 42244 Data do apontamento: 18/12/2015 Numero: 60201001 Vcto: 10/12/2015 Valor faixa: A Favorecido: MASCOR IMOVEIS LTDA. Portador : BANCO DO BRASIL S/A Motivo : POR FALTA DE DEVOLUCAO E PAGAMENTO

MPC CONSTRUCAO E ENGENHARIA LTDA C.N.P.J. 00.928.991/0001-77 AV.TANCREDO NEVES 3401 Cascavel PR DP DE FATURA POR INDICACAO-JURIDICA Pagar ate: 28/12/2015 Apontamento: 42369 Data do apontamento: 18/12/2015 Numero: 20151100035 Vcto: 07/12/2015 Valor faixa: A Favorecido: BIOSFERA SANEAMENTO AMBIENTAL LTDA Portador : BIOSFERA SANEAMENTO AMBIENTAL LTDA Motivo : POR FALTA DE DEVOLUCAO E PAGAMENTO

MPC CONSTRUCAO E ENGENHARIA LTDA C.N.P.J. 00.928.991/0006-81 AVENIDA TANCREDO NEVES,3401 Cascavel PR DP DE FATURA POR INDICACAO-JURIDICA Pagar ate: 28/12/2015 Apontamento: 42312 Data do apontamento: 18/12/2015 Numero: 19294 Vcto: 01/06/2015 Valor faixa: A Favorecido: J A S COM DE ARTEFATOS DE BORRACHA LTDA Portador : BANCO SANTANDER SA Motivo : POR FALTA DE DEVOLUCAO E PAGAMENTO

MR JOHN BAR C.N.P.J. 12.308.507/0001-96 RUA PERNAMBUCO 944 Cascavel PR DP DE FATURA POR INDICACAO-JURIDICA Pagar ate: 28/12/2015 Apontamento: 42552 Data do apontamento: 21/12/2015 Numero: 07/10 Vcto: 07/12/2015 Valor faixa: A Favorecido: CIA BEAL DE ALIMENTOS Portador : BANCO ITAU UNIBANCO S.A. Motivo : POR FALTA DE DEVOLUCAO E PAGAMENTO

ODAIR MOREIRA DIAS C.P.F. 707.441.909-59 RUA DOMINGOS JOSE COUTINHO 162 SAO CRIS Cascavel PR DP DE FATURA P/ INDICACAO - FISICA Pagar ate: 28/12/2015 Apontamento: 42487 Data do apontamento: 21/12/2015 Numero: 235762002 Vcto: 13/12/2015 Valor faixa: A Favorecido: MASCOR IMOVEIS LTDA. Portador : BANCO DO BRASIL S/A Motivo : POR FALTA DE DEVOLUCAO E PAGAMENTO

PROMOLINE COMUNICACAO LTDA C.N.P.J. 16.437.163/0001-76 R.VISC GUARAPUAVA 1497 Cascavel PR DP DE FATURA POR INDICACAO-JURIDICA Pagar ate: 28/12/2015 Apontamento: 42417 Data do apontamento: 21/12/2015 Numero: 2511197 Vcto: 05/12/2015 Valor faixa: A Favorecido: TV BOX COMUNICAECO LTDA Portador : BANSICREDI Motivo : POR FALTA DE DEVOLUCAO E PAGAMENTO

RAFAEL TORTATO C.P.F. 040.661.559-44 RUA PERNAMBUCO, 681 Cascavel PR DP DE FATURA P/ INDICACAO - FISICA Pagar ate: 28/12/2015 Apontamento: 42560 Data do apontamento: 21/12/2015 Numero: 2015/B Vcto: 10/12/2015 Valor faixa: A Favorecido: TORRES POPENGA E CIA LTDA EPP Portador : HSBC BANK BRASIL S/A - BANCO MULTIPLO Motivo : POR FALTA DE DEVOLUCAO E PAGAMENTO

REI DA SOLDA DISTRIBUIDORA DE ABRASIVOS C.N.P.J. 04.401.189/0001-85 AV BRASIL NR 3827 CENTRO Cascavel PR DP DE FATURA POR INDICACAO-JURIDICA Pagar ate: 28/12/2015 Apontamento: 42528 Data do apontamento: 21/12/2015 Numero: 11211/5 Vcto: 04/11/2015 Valor faixa: A Favorecido: ELETROTECNICA CAMPO MOURAO LTDA Portador : BANCO BRADESCO S/A Motivo : POR FALTA DE DEVOLUCAO E PAGAMENTO

RICARDO AUGUSTO CONCI C.P.F. 054.591.649-66 RUA SANTA CATARINA 887, CENTRO Cascavel PR DP DE FATURA P/ INDICACAO - FISICA Pagar ate: 28/12/2015 Apontamento: 42466 Data do apontamento: 21/12/2015 Numero: 1734-1 Vcto: 15/12/2015 Valor faixa: B Favorecido: LINGUA FRANCA IDIOMAS LTDA - ME Portador : BANCO DO BRASIL S/A Motivo : POR FALTA DE DEVOLUCAO E PAGAMENTO

WILLIAN DIEGO BIAZI C.P.F. 049.536.939-06 AV LUIZ LIBERALI Cascavel PR DP DE FATURA P/ INDICACAO - FISICA Pagar ate: 28/12/2015 Apontamento: 42536 Data do apontamento: 21/12/2015 Numero: 696/32015 Vcto: 10/12/2015 Valor faixa: A Favorecido: VANIL DUARTE & CIA LTDA Portador : BANCO ITAU UNIBANCO S.A. Motivo : POR FALTA DE DEVOLUCAO E PAGAMENTO

Por não ter sido possível encontrar os respectivos responsáveis, pelo presente os intimo para todos os fins de direito, de acordo com o Código de Normas, item 12.5.10 a 12.5.14, e ao mesmo os científico de que se não for atendido no prazo legal, serão lavrados os respectivos instrumentos de protesto. Afixado em: 23/12/2015
Cascavel, 22 de Dezembro de 2015.

Cartório de Protesto de Títulos - Guilano Aguirra Pitangelo - Substituto Legal - Cascavel - Paraná

PODER JUDICIÁRIO
ESTADO DO PARANÁ

2º Tabelionato de Protesto de Títulos

COMARCA DE CASCAVEL - PARANÁ

Ivan Possamai
OFICIAL TITULAR
Ivan Possamai Junior
OFICIAL SUBSTITUTO
Geneci Dallagnol Possamai - Marisa Weis Rocha
ESCREVENTES

234

EDITAL DE INTIMAÇÃO

Encontram-se neste Ofício para protesto os títulos abaixo discriminados de responsabilidade dos devedores a seguir relacionados: O valor do título está expresso em FAIXA conforme Lei 13.611/02, item I Tab. XV.

Rua Souza Naves, 3600 - sala 04 - Fone/Fax: (45) 3225-2144 - Comarca de Cascavel - PR

ANTONIO CARLOS GOMES C.P.F. 042.070.278-40 R OSVALDO CRUZ, 2992 BL 1 APTO 41 Cascavel PR DP DE FATURA P/ INDICACAO Pagar ate: 28/12/2015 Apontamento: 42444 Data do apontamento: 21/12/2015 Numero: 211 Vcto: 11/12/2015 Valor faixa: A Favorecido: COOPERATIVA DE CRED DE LIVRE ADMISSAO - SICOO Portador : BANCO DO BRASIL SA Motivo : POR FALTA DE PAGAMENTO

ARTHUR TOMEM GUIMARAES 04466784906 C.N.P.J. 19.461.960/0001-87 R ERNESTO NAZARETH 66 BRASILIA I Cascavel PR DP DE FATURA P/ INDICACAO Pagar ate: 28/12/2015 Apontamento: 42431 Data do apontamento: 21/12/2015 Numero: 2269/03 Vcto: 24/10/2015 Valor faixa: A Favorecido: KARTAUTO COMERCIO DE PECAS LTD Portador : BANCO COOPERATIVO SICREDI SA Motivo : POR FALTA DE PAGAMENTO

CRISTIANE GNOATTO-ME C.N.P.J. 18.227.188/0001-70 AVENIDA BRASIL 6300 Cascavel PR DP DE FATURA P/ INDICACAO Pagar ate: 28/12/2015 Apontamento: 42536 Data do apontamento: 21/12/2015 Numero: 355 Vcto: 10/11/2015 Valor faixa: A Favorecido: M. A. BORGES COM MEDICAMS LT Portador : BANCO ITAU UNIBANCO SA Motivo : POR FALTA DE PAGAMENTO

DANIELLE APARECIDA ZANATTA C.P.F. 074.220.269-01 R.JORGE LACERDA 885 BL C AP 38 Cascavel PR DP DE FATURA P/ INDICACAO Pagar ate: 28/12/2015 Apontamento: 42400 Data do apontamento: 21/12/2015 Numero: NF 6704 2/3 Vcto: 06/12/2015 Valor faixa: A Favorecido: DISTRIBUIDORA DE COSMETICOS DUARTE LTDA Portador : CAIXA ECONOMICA FEDERAL Motivo : POR FALTA DE PAGAMENTO

FABIO SILVA HORIKAWA C.P.F. 018.013.859-63 RUA NATAL,1214 APTO 11 Cascavel PR DP DE FATURA P/ INDICACAO Pagar ate: 28/12/2015 Apontamento: 42504 Data do apontamento: 21/12/2015 Numero: 56006 Vcto: 10/12/2015 Valor faixa: A Favorecido: ASSOCIACAO DE MORADORES RURAIS DA CHACAR Portador : BANCO SANTANDER SA Motivo : POR FALTA DE PAGAMENTO

FABRETI ROMERO E MARQUES OLIVE C.N.P.J. 17.180.611/0001-61 RUA MATO GROSSO 1948 Cascavel PR DP DE FATURA P/ INDICACAO Pagar ate: 28/12/2015 Apontamento: 42529 Data do apontamento: 21/12/2015 Numero: 089278 Vcto: 07/12/2015 Valor faixa: A Favorecido: CIA BEAL DE ALIMENTOS Portador : BANCO ITAU UNIBANCO SA Motivo : POR FALTA DE PAGAMENTO

FABRETI ROMERO E MARQUES OLIVE C.N.P.J. 17.180.611/0001-61 RUA MATO GROSSO 1948 Cascavel PR DP DE FATURA P/ INDICACAO Pagar ate: 28/12/2015 Apontamento: 42534 Data do apontamento: 21/12/2015 Numero: 96464 Vcto: 07/12/2015 Valor faixa: A Favorecido: CIA BEAL DE ALIMENTOS Portador : BANCO ITAU UNIBANCO SA Motivo : POR FALTA DE PAGAMENTO

GENI IZABEL TEIXEIRA DE SOUZA C.P.F. 536.505.141-68 ACAMPAMENTO VALMIR MOTA SAO JOAO DO OESTE PR DP DE FATURA P/ INDICACAO Pagar ate: 28/12/2015 Apontamento: 42429 Data do apontamento: 21/12/2015 Numero: 9382D Vcto: 10/12/2015 Valor faixa: A Favorecido: GISELE VIEL KARVAT MATERIAIS D Portador : BANCO COOPERATIVO SICREDI SA Motivo : POR FALTA DE PAGAMENTO

GILVANI SBAQUEIRO CASCAVEL ME C.N.P.J. 00.631.071/0001-92 RUA GRACILIANO RAMOS, 476 Cascavel PR DP DE FATURA P/ INDICACAO Pagar ate: 28/12/2015 Apontamento: 42467 Data do apontamento: 21/12/2015 Numero: 27434 B/C Vcto: 15/12/2015 Valor faixa: B Favorecido: EVASOLA INDUSTRIA DE BORRACHAS LTDA Portador : BANCO DO BRASIL SA Motivo : POR FALTA DE PAGAMENTO

GISELE PER BAL ROC 04423145901 C.N.P.J. 21.650.633/0001-15 R PRESIDENTE CASTELO BRANCO 469 Cascavel PR DP DE FATURA P/ INDICACAO Pagar ate: 28/12/2015 Apontamento: 42343 Data do apontamento: 18/12/2015 Numero: 264443/003 Vcto: 10/12/2015 Valor faixa: A Favorecido: ATACADO LID DE TEC CONF EIRELI Portador : BANCO ITAU UNIBANCO SA Motivo : POR FALTA DE PAGAMENTO

JHONNES ERIVELTO GRELAK C.P.F. 371.177.009-63 RUA PERNAMBUCO,1217,APTO 35 Cascavel PR DP DE FATURA P/ INDICACAO Pagar ate: 28/12/2015 Apontamento: 42481 Data do apontamento: 21/12/2015 Numero: 35 Vcto: 08/12/2015 Valor faixa: A Favorecido: COOPERATIVA CRED LIVRE ADMIS CASCAVEL REGIAO Portador : BANCO DO BRASIL SA Motivo : POR FALTA DE PAGAMENTO

JOSE GABRIEL FERREIRA SANTIAGO SILVA C.P.F. 078.518.304-35 RUA CASTROA LVES, 4172 Cascavel PR CEDULA DE CREDITO BANCARIO POR INDICACAO Pagar ate: 28/12/2015 Apontamento: 42360 Data do apontamento: 18/12/2015 Numero: 330511031 Vcto: A Vista Valor faixa: A Favorecido: B V FINANCEIRA SA CFI Portador : B V FINANCEIRA SA CFI Motivo : POR FALTA DE PAGAMENTO

JUNIOR CESAR CHAVES FERREIRA C.P.F. 043.294.749-30 R MONTE CASTELO 720 Cascavel PR DP DE FATURA P/ INDICACAO Pagar ate: 28/12/2015 Apontamento: 42422 Data do apontamento: 21/12/2015 Numero: 12 Vcto: 10/12/2015 Valor faixa: A Favorecido: V MACEDO ROCHA & CIA LTDA ME Portador : BANCO COOPERATIVO SICREDI SA Motivo : POR FALTA DE PAGAMENTO

JUREMA DE PAULA C.P.F. 045.174.859-00 KAMACAS 324 Cascavel PR DP DE FATURA P/ INDICACAO Pagar ate: 28/12/2015 Apontamento: 42420 Data do apontamento: 21/12/2015 Numero: 1371 Vcto: 10/12/2015 Valor faixa: A Favorecido: CONSTRUSOLID MAT DE CONST LTDA Portador : BANCO COOPERATIVO SICREDI SA Motivo : POR FALTA DE PAGAMENTO

LUZIA GONCALVES EVANGELISTA RIBEIRO C.P.F. 073.343.049-00 BR 277 Cascavel PR DP DE FATURA P/ INDICACAO Pagar ate: 28/12/2015 Apontamento: 42527 Data do apontamento: 21/12/2015 Numero: 45601 Vcto: 10/12/2015 Valor faixa: A Favorecido: COOPERATIVA DE ECONOMIA E CRED Portador : BANCO BRADESCO SA Motivo : POR FALTA DE PAGAMENTO

MAIKO EVERSON JACOVOZZI C.P.F. 046.441.609-46 RUA NAIPI Cascavel PR DP DE FATURA P/ INDICACAO Pagar ate: 28/12/2015 Apontamento: 42503 Data do apontamento: 21/12/2015 Numero: 766 3 Vcto: 10/12/2015 Valor faixa: A Favorecido: SERGIO LUIZ DA SILVEIRA ME Portador : BANCO SANTANDER SA Motivo : POR FALTA DE PAGAMENTO

MJ METALURGICA C.N.P.J. 21.685.400/0001-58 R FAGUNDES VARELA 657 Cascavel PR DP DE FATURA P/ INDICACAO Pagar ate: 28/12/2015 Apontamento: 42426 Data do apontamento: 21/12/2015 Numero: 1874 Vcto: 10/12/2015 Valor faixa: A Favorecido: ARMAZEM DO CONSTRUTOR LTDA ME Portador : BANCO COOPERATIVO SICREDI SA Motivo : POR FALTA DE PAGAMENTO

MJ METALURGICA C.N.P.J. 21.685.400/0001-58 R FAGUNDES VARELA 657 Cascavel PR DP DE FATURA P/ INDICACAO Pagar ate: 28/12/2015 Apontamento: 42425 Data do apontamento: 21/12/2015 Numero: 186 Vcto: 10/12/2015 Valor faixa: A Favorecido: ARMAZEM DO CONSTRUTOR LTDA - ME Portador : BANCO COOPERATIVO SICREDI SA Motivo : POR FALTA DE PAGAMENTO

MR JOHN BAR LTDA C.N.P.J. 12.308.507/0001-96 RUA PERNAMBUCO, 944 Cascavel PR DP DE FATURA P/ INDICACAO Pagar ate: 28/12/2015 Apontamento: 42458 Data do apontamento: 21/12/2015 Numero: 0006280116 Vcto: 12/12/2015 Valor faixa: A Favorecido: SECULO COMERCIAL DE BEBIDAS LTDA Portador : BANCO DO BRASIL SA Motivo : POR FALTA DE PAGAMENTO

OESTE COMERCIO DE INSUMOS EIRELI C.N.P.J. 06.948.859/0001-03 RODOVIA PR 486 KM 02 S/N Cascavel PR DP DE FATURA P/ INDICACAO Pagar ate: 28/12/2015 Apontamento: 42477 Data do apontamento: 21/12/2015 Numero: 5846 Vcto: 11/12/2015 Valor faixa: L Favorecido: BANCO COOPERATIVO DO BRASIL S.A. Portador : BANCO DO BRASIL SA Motivo : POR FALTA DE PAGAMENTO

OESTE COMERCIO DE INSUMOS EIRELI C.N.P.J. 06.948.859/0001-03 RODOVIA PR 486 KM 02 S/N Cascavel PR DP DE FATURA P/ INDICACAO Pagar ate: 28/12/2015 Apontamento: 42476 Data do apontamento: 21/12/2015 Numero: 5989 Vcto: 11/12/2015 Valor faixa: J Favorecido: BANCO COOPERATIVO DO BRASIL S.A. Portador : BANCO DO BRASIL SA Motivo : POR FALTA DE PAGAMENTO

PRODUTOS HOSPITALARES MEDBLANC LTDA - C.N.P.J. 10.812.219/0001-49 RUA OLINDO PERIOLO, 1472 Cascavel PR DP DE FATURA P/ INDICACAO Pagar ate: 28/12/2015 Apontamento: 42486 Data do apontamento: 21/12/2015 Numero: 41639-0 Vcto: 08/12/2015 Valor faixa: A Favorecido: TECMAES TECNOLOGIA DE MAQUINAS ESPECIAIS LTDA Portador : BANCO DO BRASIL SA Motivo : POR FALTA DE PAGAMENTO

REFECON COMERCIO DE MATERIAIS DE CONS C.N.P.J. 15.224.162/0001-80 RUA APARECIDA DO NORTE, 742 SALA 01 Cascavel PR DP DE FATURA P/ INDICACAO Pagar ate: 28/12/2015 Apontamento: 42493 Data do apontamento: 21/12/2015 Numero: 19507-C Vcto: 13/12/2015 Valor faixa: A Favorecido: SALISIL QUIMICA LTDA Portador : BANCO DO BRASIL SA Motivo : POR FALTA DE PAGAMENTO

REI DA SOLDA DISTRIBUIDORA DE ABRASIVOS C.N.P.J. 04.401.189/0001-85 AV BRASIL NR 3827 CENTRO Cascavel PR DP DE FATURA P/ INDICACAO Pagar ate: 28/12/2015 Apontamento: 42528 Data do apontamento: 21/12/2015 Numero: 11211/6 Vcto: 02/12/2015 Valor faixa: A Favorecido: ELETROTECNICA CAMPO MOURAO LTDA Portador : BANCO BRADESCO SA Motivo : POR FALTA DE PAGAMENTO

RETIFICADORA TRADICAO LTDA - M C.N.P.J. 04.090.103/0001-40 AVENIDA BRASIL 1054 Cascavel PR DP DE FATURA P/ INDICACAO Pagar ate: 28/12/2015 Apontamento: 42532 Data do apontamento: 21/12/2015 Numero: 11668/1 Vcto: 06/12/2015 Valor faixa: A Favorecido: ADICESAR DISTRIB DE PECAS LTDA Portador : BANCO ITAU UNIBANCO SA Motivo : POR FALTA DE PAGAMENTO

ROECKER & CIA LTDA ME C.N.P.J. 11.089.227/0001-71 ALCIDES PAESE 413 Cascavel PR DP DE FATURA P/ INDICACAO Pagar ate: 28/12/2015 Apontamento: 42551 Data do apontamento: 21/12/2015 Numero: 00000432 Vcto: 10/12/2015 Valor faixa: A Favorecido: SERILON BRASIL LTDA Portador : BANCO ITAU UNIBANCO SA Motivo : POR FALTA DE PAGAMENTO

SISTEMA FACIL INCORPORADO IMOBILIARIA CASCAVEL C.N.P.J. 08.832.668/0001-07 AV DAS TORRES, 186 Cascavel PR DP DE FATURA P/ INDICACAO Pagar ate: 28/12/2015 Apontamento: 42370 Data do apontamento: 18/12/2015 Numero: 2015100036 Vcto: 07/12/2015 Valor faixa: A Favorecido: BIOSFERA SANEAMENTO AMBIENTAL LTDA - ME Portador : BIOSFERA SANEAMENTO AMBIENTAL LTDA - ME Motivo : POR FALTA DE PAGAMENTO

SUL FESTAS-COM.DE ART P FESTAS E ENC C.N.P.J. 10.384.843/0001-92 R. RIO GRANDE DO SUL, 1890 Cascavel PR DP DE FATURA P/ INDICACAO Pagar ate: 28/12/2015 Apontamento: 42454 Data do apontamento: 21/12/2015 Numero: 160267-05- Vcto: 12/12/2015 Valor faixa: A Favorecido: MEGAMERICA FOMENTO MERCANTIL LTDA Portador : BANCO DO BRASIL SA Motivo : POR FALTA DE PAGAMENTO

TERESA DALLANORA LASTA C.P.F. 855.999.489-00 FLAMBOYANT 909 Cascavel PR DP DE FATURA P/ INDICACAO Pagar ate: 28/12/2015 Apontamento: 42517 Data do apontamento: 21/12/2015 Numero: 6 Vcto: 22/10/2015 Valor faixa: A Favorecido: V F ROSA E CIA LTDA - ME Portador : BANCO BRADESCO SA Motivo : POR FALTA DE PAGAMENTO

TICIANE CORREA MARCHAN C.P.F. 033.021.899-90 R TERESINA Cascavel PR DP DE FATURA P/ INDICACAO Pagar ate: 28/12/2015 Apontamento: 42410 Data do apontamento: 21/12/2015 Numero: 200 Vcto: 05/12/2015 Valor faixa: A Favorecido: OKA ARQUITETURA E CONSTRUCOES LTDA Portador : CAIXA ECONOMICA FEDERAL Motivo : POR FALTA DE PAGAMENTO

VALDIR LOPES DOS SANTOS C.P.F. 916.906.769-49 RUA MARIA CRISTINA GALVAO,622, Cascavel PR DP DE FATURA P/ INDICACAO Pagar ate: 28/12/2015 Apontamento: 42212 Data do apontamento: 18/12/2015 Numero: 3761/2 Vcto: 10/12/2015 Valor faixa: A Favorecido: COOPERATIVA CRED LIVRE ADMIS CASCAVEL REGIAO Portador : BANCO DO BRASIL SA Motivo : POR FALTA DE PAGAMENTO

VALDIVINO RIBEIRO DE FRANCA - ME C.N.P.J. 22.345.764/0001-51 GENERAL OSORIO,2047 Cascavel PR DP DE FATURA P/ INDICACAO Pagar ate: 28/12/2015 Apontamento: 42496 Data do apontamento: 21/12/2015 Numero: 327860-3 Vcto: 12/12/2015 Valor faixa: A Favorecido: REAL VIDROS COMERCIO DE VIDROS LTDA Portador : BANCO DO BRASIL SA Motivo : POR FALTA DE PAGAMENTO

VALDIVINO RIBEIRO DE FRANCA - ME C.N.P.J. 22.345.764/0001-51 GENERAL OSORIO,2047 Cascavel PR DP DE FATURA P/ INDICACAO Pagar ate: 28/12/2015 Apontamento: 42479 Data do apontamento: 21/12/2015 Numero: 5832-3 Vcto: 12/12/2015 Valor faixa: A Favorecido: NP TRANSPORTES E COMERCIO DE VIDROS LTDA Portador : BANCO DO BRASIL SA Motivo : POR FALTA DE PAGAMENTO

VALDOMIRO SEVERINO C.P.F. 524.066.959-72 RUA AGOSTINHO DOS SANTOS 1314 Cascavel PR DP DE FATURA P/ INDICACAO Pagar ate: 28/12/2015 Apontamento: 42502 Data do apontamento: 21/12/2015 Numero: 00044 Vcto: 12/12/2015 Valor faixa: A Favorecido: SETTORE HITECH LTDA ME Portador : BANCO SANTANDER SA Motivo : POR FALTA DE PAGAMENTO

VR FERRAGENS LTDA C.N.P.J. 20.256.492/0001-98 AV BARAO DO RIO BRANCO 144 Cascavel PR DP DE FATURA P/ INDICACAO Pagar ate: 28/12/2015 Apontamento: 42415 Data do apontamento: 21/12/2015 Numero: 8182 Vcto: 07/12/2015 Valor faixa: A Favorecido: GOLDEN FURNITURE IND COM MOV ESQUADRIAS Portador : CAIXA ECONOMICA FEDERAL Motivo : POR FALTA DE PAGAMENTO

WELLINTON ROCHA DA SILVA C.P.F. 100.106.419-47 RUA LIBERAL CECHIN ,223 STOS DUMONT. Cascavel PR DP DE FATURA P/ INDICACAO Pagar ate: 28/12/2015 Apontamento: 42453 Data do apontamento: 21/12/2015 Numero: 24629010 Vcto: 13/12/2015 Valor faixa: A Favorecido: MASCOR IMOVEIS LTDA. Portador : BANCO DO BRASIL SA Motivo : POR FALTA DE PAGAMENTO

Z J WEBBER LANCHES ME C.N.P.J. 06.350.852/0001-95 RUA TITO MUFFATO,738, S/N Cascavel PR DP DE FATURA P/ INDICACAO Pagar ate: 28/12/2015 Apontamento: 42520 Data do apontamento: 21/12/2015 Numero: 0000023430 Vcto: 07/12/2015 Valor faixa: A Favorecido: COOP DE ECONOMIA E CREDITO MUTUO DOS COM Portador : BANCO BRADESCO SA Motivo : POR FALTA DE PAGAMENTO

Por não ter sido possível encontrar os respectivos responsáveis, pelo presente os intimo para todos os fins de direito, de acordo com o Código de Normas, item 12.5.10 a 12.5.14, e ao mesmo os científico de que se não for atendido no prazo legal, serão lavrados os respectivos instrumentos de protesto. Afixado em: 23/12/2015
Cascavel, 22 de Dezembro de 2015.

Cartório de Protesto de Títulos - Ivan Possamai Junior - Oficial Substituto - Cascavel - Paraná

Município de Lindoeste

E-mail: pmlindoe@certto.com.br
AV. Marechal Cândido Rondon, s/n – Telefax (45) 237-8000

CEP 85826-000 - LINDOESTE - PARANÁ

CNPJ 80.881.915/0001-92

EXTRATO DE CONTRATO DE TERMO ADITIVO DE VALOR Nº 003/2015

ESPÉCIE: PRESTAÇÃO DE SERVIÇOS

Processo Licitatório nº: 100/2014- Modalidade: Pregão Presencial Nº 058/2014.

Contratante: MUNICÍPIO DE LINDOESTE

Contratada : TRANSPORTE CARIJÓ LTDA-ME

Objeto: Aditivo de valor referente a Contratação de Empresa Especializada para Prestar Serviços de Transporte Escolar para o Município de Lindoeste

Valor Contratual: R$ 116,00 (cento e dezesseis reais).

Vigência : 31/12/2015

Data Assinatura : 01 de dezembro de 2015.

CI1159640-E15

CONSORCIO PUBLICO DOS MUNICIPIOS DO PROCAXIAS - COMPRO

CNPJ Nº 10.984.874/0001-84

Estado do Paraná

RESOLUÇÃO Nº 028/015
DATA: 11/12/2015
APROVA A 4ª (QUARTA) ALTERAÇAO DO PROTOCOLO DE INTENÇOES E PLANO DE CARGOS, CARREIRA E SALARIOS DO CONSÓRCIO PUBLICO DOS MUNICIPIOS DO PROCAXIAS – COMPRO, ESTADO DO PARANÁ E DÁ OUTRAS PROVIDENCIAS.

O Presidente Consorcio Publico dos Municipios do PROCAXIAS- COMPRO, no uso das atribuições que lhe foram cometidas pelo Protocolo de Intenções e Estatuto do Consórcio, , em conformidade com a Assembléia realizada em 25 de setembro de 2015,

RESOLVE

Art. 1º - Aprovar em todos os termos a 4ª(quarta) alteração do Protocolo de Intenções do Consorcio Público dos Municípios do Procaxias – COMPRO, Estado do Paraná, convertendo-se em Contrato Consorcio Publico, autorizando-se sua consolidação para os fins de direito, nos termos do Anexo I que integra esta resolução .

Art 2º- Aprova o Plano de Cargos, Carreira e salários do Consorcio Publico dos Municipios do Procaxias – COMPRO, Estado do Paraná, conforme a 4ª(quarta) alteração do Protocolo de Intenções nos termos do Anexo I que integra esta resolução.

Art. 3º - Os recursos necessários, para atender às obrigações assumidas, estão consignadas no Orçamento para o Exercício de 2015 e subsequentes e mediante a abertura de credito adicional especial e suplementares conforme Legislação aplicável.

Art. 4º - O Consorcio Publico procederá a Alteração do Estatuto, de forma a adequar as alterações da **4º (quarta) Alteração do Protocolo e da outras providencias .**

Art . 5º - Esta Resolução entra em vigor na data de sua publicação, revogadas as disposições em contrário.

Capitão Leônidas Marques, 11 de dezembro de 2015.

ADROALDO HOFFELDER
Presidente

CI1159629-E15

ANEXO I
CONSÓRCIO INTERMUNICIPAL DE SAÚDE IGUAÇU - CIS
PROGRAMAÇÃO DO CRONOGRAMA FINANCEIRO DO EXERCÍCIO DE 2015 - METAS BIMESTRAIS

RECEITAS ORÇAMENTÁRIAS

Receitas	1º Bimestre	2º Bimestre	3º Bimestre	4º Bimestre	5º Bimestre	6º Bimestre	TOTAL
Receitas Correntes Livre	[illegible]	[illegible]	[illegible]	[illegible]	[illegible]	[illegible]	[illegible]
Receitas Correntes 40%	[illegible]	[illegible]	[illegible]	[illegible]	[illegible]	[illegible]	[illegible]
Receitas Correntes 5%	[illegible]	[illegible]	[illegible]	[illegible]	[illegible]	[illegible]	[illegible]
Total Geral	[illegible]	[illegible]	[illegible]	[illegible]	[illegible]	[illegible]	[illegible]
Superávit							
Superávit Geral	[illegible]	[illegible]	[illegible]	[illegible]	[illegible]	[illegible]	[illegible]

DESPESAS ORÇAMENTÁRIAS

Despesas Livres - Administração

Pessoal e Encargos	[illegible]	[illegible]	[illegible]	[illegible]	[illegible]	[illegible]	[illegible]
Outras Despesas Correntes	[illegible]	[illegible]	[illegible]	[illegible]	[illegible]	[illegible]	[illegible]
Investimentos	[illegible]	[illegible]	[illegible]	[illegible]	[illegible]	[illegible]	[illegible]
Amortização/Juros						[illegible]	[illegible]
Superávit							
Total Geral Superávit	[illegible]	[illegible]	[illegible]	[illegible]	[illegible]	[illegible]	[illegible]

Vinculado - Administração

Despesas Livres - ITAPEJARA

Outras Despesas Correntes	[illegible]	[illegible]	[illegible]	[illegible]	[illegible]	[illegible]	[illegible]

Despesas Livres - MATELÂNDIA

Outras Despesas Correntes	[illegible]	[illegible]	[illegible]	[illegible]	[illegible]	[illegible]	[illegible]

Despesas Livres - MERIDIANA

Outras Despesas Correntes	[illegible]	[illegible]	[illegible]	[illegible]	[illegible]	[illegible]	[illegible]

Despesas Livres - PARIQUERA

Outras Despesas Correntes	[illegible]	[illegible]	[illegible]	[illegible]	[illegible]	[illegible]	[illegible]

Despesas Livres - SÃO MIGUEL DO IGUAÇU

Outras Despesas Correntes	[illegible]	[illegible]	[illegible]	[illegible]	[illegible]	[illegible]	[illegible]

Despesas Livres - SERRANOPOLIS DO IGUAÇU

Outras Despesas Correntes	[illegible]	[illegible]	[illegible]	[illegible]	[illegible]	[illegible]	[illegible]

Recursos Vinculados

Outras Despesas Correntes - 40%	[illegible]	[illegible]	[illegible]	[illegible]	[illegible]	[illegible]	[illegible]
Outras Despesas Correntes - 5%	[illegible]	[illegible]	[illegible]	[illegible]	[illegible]	[illegible]	[illegible]
Total Geral	[illegible]	[illegible]	[illegible]	[illegible]	[illegible]	[illegible]	[illegible]
Superávit							
Total Geral Superávit	[illegible]	[illegible]	[illegible]	[illegible]	[illegible]	[illegible]	[illegible]
TOTAL GERAL DAS	[illegible]	[illegible]	[illegible]	[illegible]	[illegible]	[illegible]	[illegible]

Luiz Carlos Fuzi
Presidente

Neide Balbino
Contador

CI-1159611-E15

CONSELHO MUNICIPAL DE SAÚDE DE LINDOESTE

Avenida Marechal Rondon, s/n. Fone: 45 3237 8000
CEP:85.826-000 LINDOESTE PARANÁ
Email: conselhomunicipaldelindoeste@yahoo.com

RESOLUÇÃO-*AD REFERENDUM* 013/2015

Conforme Resolução do Secretário de Estado da Saúde do Paraná nº 604/2015, para a adesão do **INCENTIVO FINANCEIRO DE INVESTIMENTO PARA A AQUISIÇÃO DE EQUIPAMENTOS PARA AS UNIDADES DE ATENÇÃO PRIMÁRIA** e não tendo tempo hábil para realização de reunião do Conselho Municipal deste Município, através desta resolução em *ad referendum*, APROVO, em caráter de URGÊNCIA, a relação e quantidade de equipamentos a serem adquiridos para as seguintes Unidades de Atenção Básica: UAPSF Unidade de Atenção Primária Saúde da Família – CNES 6957293 localizada na Rua Sete de Setembro, 460 – Cielito Lindo e ESFAO Estratégia Saúde da Família Alvorada do Oeste – CNES 2572230 localizada na Rua Rio Grande do Sul 359 - Centro, bem como rubrico a lista apresentada.

Lindoeste (PR), 18 de dezembro de 2015.

VALDETE MEDINA
Presidente do Conselho Municipal de Saúde – Lindoeste - PR

Secretaria Municipal de Saúde de Lindoeste
Avenida Marechal Rondon, S/Nº Centro - CEP. 85.826-000 - Lindoeste – PR
Fone/ fax: (45) 3237 - 1185 sms_lindoeste@sesa.pr.gov.br

CI1159622-E15

MUNICÍPIO DE CAPITÃO LEÔNIDAS MARQUES
ERRATA
Ref: Portaria nº 466/2015, de 21-12-2015

Onde se lê:

Matr:	Servidor(a)	Cargo	Período Aquisitivo	Dias	Período de Férias	Retorno
112211 1	Adete T. Sansigolo	Agente de Administração	2014 / 2014	30	21-12-15 a 19-01-16	20-01-16
17295 1	Dirceu Dallazen	Agente de Administração	2014 / 2015	30	21-12-15 a 19-01-16	20-01-16
123359 1	Kleyson Kleber Linden	Diretor do Dpto. Projetos	2014 / 2014	30	21-12-15 a 19-01-16	20-01-16
122811 1	Terezinha P. S. Gracioni	Agente de Administração	2013 / 2014	30	28-12-15 a 26-01-16	27-01-16

Leia-se:

Matr:	Servidor(a)	Cargo	Período Aquisitivo	Dias	Período de Férias	Retorno
112211 1	Adete T. Sansigolo	Agente de Administração	2014 / 2015	30	21-12-15 a 19-01-16	20-01-16
17295 1	Dirceu Dallazen	Agente de Administração	2014 / 2015	30	28-12-15 a 26-01-16	27-01-16
123359 1	Kleyson Kleber Linden	Diretor do Dpto. Projetos	2014 / 2015	30	21-12-15 a 19-01-16	20-01-16
122811 1	Terezinha P. S. Gracioni	Agente de Administração	2014 / 2015	30	28-12-15 a 26-01-16	27-01-16

Ref: Portaria nº 467/2015, de 21-12-2015

Onde se lê:

Matr:	Nome	LF	Período Aquisitivo
114932/1	Leoneide Farinha Quinhones	02	2015 / 2015

Leia-se:

Matr:	Nome	LF	Período Aquisitivo
114932/1	Leoneide Farinha Quinhones	02	2015 / 2016

Capitão Leônidas Marques - PR, 22 de dezembro de 2015.

Ivar Barea
Prefeito Municipal

CI1159621-E15

PREFEITURA MUNICIPAL DE CORBÉLIA

Rua Amor Perfeito, 1616 - Centro - Fone: (45)3242-8800 - Fax: (45)3242-8808 - CNPJ 76.208.826/0001-02
CEP 85420-000 - Corbélia - PR

EDITAL DE LICITAÇÃO
PROCESSO ADMINISTRATIVO Nº 227/2015
Modalidade: TOMADA DE PREÇOS Nº 10/2015

Objeto: Contratação de empresa especializada para realização de concurso publico;

Regime de Execução: Empreitada por preço global;

Tipo: Técnica e Preço;

Local: Prefeitura Municipal de Corbélia, sala de licitações, rua amor perfeito, 1616, dia 29/01/2016, horário: 9:00 horas;

Edital e informações: e mail: licitacao@corbelia.pr.gov.br, pregoeiro@corbelia.pr.gov.br, controleinterno@corbelia.pr.gov.br fones: (045) 3242-8803, 3242-8808, 3242-8810 fax: (045) 3242-8888, celular: (045) 9825-6337.

Gabinete do prefeito Municipal de Corbélia aos 21 dias do mês de dezembro do ano de 2015.

IVANOR DAMIÃO BERNARDI
Prefeito Municipal

CI1159623-E15

MUNICÍPIO DE MEDIANEIRA
ESTADO DO PARANÁ

ERRATA
Publicação no Jornal O Paraná no dia 21 de novembro de 2015.

REF: Publicação de Extrato 4º Termo Aditivo de Contrato nº 86/2014
Onde se lê: Alteração no prazo de execução do contrato para mais 60 (sessenta) dias.
Leia-se: Alteração no prazo de vigência do contrato para mais 60 (sessenta) dias.

CI-1159597-E15

Município de Campo Bonito

Adm. 2013/2016
Responsabilidade de Todos

PORTARIA Nº.231/2015 de 16/12/2015

LICENÇA PARA TRATAMENTO DE SAUDE.

PREFEITO DE CAMPO BONITO ESTADO DO PARANA, no uso de suas atribuições legais,

RESOLVE:

Art. 1º - Conceder 1.TS - Licença para Tratamento de Saúde, ao **VALDENIR ANTONIO COSTA**, ocupante do cargo de **PEDREIRO**, matricula funcional nº.82-5,a partir de 16/12/2015 A até 29/01/2016.

Art. 2º - Esta Portaria entra em vigor na data de sua publicação. E revoga-se as disposições em contrario.

Paço Municipal, Álvaro Assis Grassi, nº .252.

GUIMAR LUIZ BERNARDI
PREFEITO

CI-1159602-E15

Município de Campo Bonito

Adm. 2013/2016
Responsabilidade de Todos

DECRETO Nº. 2.350/2015-de 18/12/2015.

CONCEDE GRATIFICAÇÃO SERVIDORA ESTATUTARIA

O PREFEITO DE CAMPO BONITO ESTADO DO PARANÁ, no uso de suas atribuições legais, com base no art. 88 da Lei 150/93;

DECRETA:

ART 1º - Fica concedida gratificação de 80% (oitenta) por cento a Servidora ROSELI RIBEIRO SOBRAL, portadora da matricula funcional nº. 5592, lotada na Secretaria Municipal de Saúde, a partir de 01/12/2015 e ficará no exercício do cargo em regime de tempo integral, tendo em vista a essencialidade e complexidade das suas respectivas funções.

ART 2º - Este Decreto entra em vigor na data de sua publicação revogam-se e as disposições em contrario.

Paço Municipal, Álvaro Assis Grassi, nº. 252.

Guimar Luiz Bernardi
prefeito

CI-1159603-E15

MUNICÍPIO DE CAPITÃO LEÔNIDAS MARQUES - PR

PORTARIA N.º 468/2015 de 22.12.2015

O Prefeito Municipal de Capitão Leônidas Marques, Estado do Paraná, no uso de suas atribuições legais, **RESOLVE** Homologar o resultado da licitação, realizada na modalidade **Pregão Presencial n. º 187/2015** de 08.12.2015, que teve como objeto a aquisição de equipamentos e acessórios, para a manutenção das atividades do setor de imprensa, conforme solicitação da Secretaria Municipal de Administração. Considerando o **Menor Preço Por Lote**, critério adotado para a classificação das propostas e após verificada a sua compatibilidade de acordo com as exigências constantes do edital e legislações aplicáveis, fica vencedora dos dois lotes a empresa *G. DA SILVA DORING-ME*, no valor de R$ 4.648,00 (quatro mil seiscentos e quarenta e oito reais), conforme registrados na Ata da Sessão Pública anexas ao processo de Licitação.

Capitão Leônidas Marques, Estado do Paraná, em 22 de dezembro de 2015.
Ivar Barea
Prefeito Municipal

EXTRATO DE CONTRATO N.º 485/2015

REF: PREGÃO PRESENCIAL N. º 187/2015.
CONTRATANTE: MUNICÍPIO DE CAPITÃO LEÔNIDAS MARQUES – PR
CONTRATADA: G. DA SILVA DORING-ME.
OBJETO: Aquisição de equipamentos e acessórios, para a manutenção das atividades do setor de imprensa, conforme solicitação da Secretaria Municipal de Administração.
VALOR: R$ 4.648,00 (quatro mil seiscentos e quarenta e oito reais).
VIGÊNCIA: Até 06 (seis) meses, iniciando-se na data de sua assinatura deste contrato.
RECURSOS:

Un. Orc.	Fc	Sub Fc	Programa	Proj./Ativ.	Conta Despesa	Elemento Despesa	Natureza
03.01	04	122	0004	1024	460	4.4.90.52.06.00	4.4.90.52.00.00

Capitão Leônidas Marques, Estado do Paraná, em 22 de dezembro de 2015.
Ivar Barea
Prefeito Municipal

CI-1159607-E15

Município de Braganey

A Estrela do Oeste do Paraná
Av. Arthur Pereira, 860 - Centro - Braganey/Pr - CEP 85.430-000 - Fone/Fax: (45) 3245-1235
E-mail: adm@p-braganey.pr.gov.br - CNPJ 78.121.902/0001-73

LEI Nº 650/2015

SÚMULA: AUTORIZA O PODER EXECUTIVO MUNICIPAL A FIRMAR CONVÊNIO COM A ASSOCIAÇÃO DE DEFESA DOS DIREITOS DA CRIANÇA E DO ADOLESCENTE DA COMARCA DE CORBÉLIA, MEDIANTE A CONCESSÃO DE SUBVENÇÃO SOCIAL, E DÁ OUTRAS PROVIDÊNCIAS.

A Câmara Municipal de Braganey, Estado do Paraná, aprovou e eu Prefeito Municipal, sanciono a seguinte Lei.

Art. 1º - Fica autorizado o Poder Executivo Municipal a firmar Convênio com a entidade denominada ASSOCIAÇÃO DE DEFESA DOS DIREITOS DA CRIANÇA E DO ADOLESCENTE DA COMARCA DE CORBÉLIA, com sede ao Prolongamento da Rua José Citon, s/n, na cidade de Corbélia/PR, inscrita no CNPJ sob nº 19.958.353/0001-27 e declarada de Utilidade Pública através da Lei nº 570/2014, de 09/04/2014, mediante a concessão de subvenção social no valor de até R$ 84.000,00 (oitenta e quatro mil reais), no exercício de 2016, correspondente a repasses mensais para manutenção das atividades da entidade, conforme plano de aplicação.

Art. 2º Os recursos repassados e não utilizados deverão ser devolvidos integralmente pela entidade aos cofres públicos do Município de Braganey, no final de cada exercício.

Art. 3º O prazo de vigência do Convênio iniciar-se-á em 01 de janeiro de 2016, encerrando-se em 31 de dezembro de 2016.

Art. 4º Para beneficiar-se do disposto nesta lei, a entidade deverá atender rigorosamente os dispositivos da Resolução nº 46/2014 e instrução normativa nº 61/2011, ambos expedidos pelo Tribunal de Contas do Estado do Paraná.

Art. 5º A Entidade fará prestação de contas de acordo com o disposto nos dispositivos citados acima, devendo ainda prestar contas dos valores transferidos em até 30 dias do término do convênio, sob pena de devolução dos recursos não aplicados na destinação do Plano de Trabalho.

Art. 6º As despesas decorrentes desta Lei correrão por conta da seguinte dotação orçamentária 13.005.08.243.0042.2.113 – Manutenção do Termo de Transferência Associação de Defesa dos Direitos da Criança e do Adolescente – 3.3.50.43.00.00 – Subvenções Sociais.

Art. 7º Esta Lei entrará em vigor na data de sua publicação.

PAÇO MUNICIPAL JOÃO CAPPELLETTO, aos 22 dias do mês de dezembro de 2015.

JOSENEY VICENTE
Prefeito Municipal

ci-1159606-e15

Prefeitura Municipal de Boa Vista da Aparecida

Estado do Paraná
CNPJ 78.121.985/0001-09
Av. Cicero Barbosa Sobrinho, 1190 - Centro - Fone/Fax (45) 3287-1331 - 85790-000 - Boa Vista da Aparecida - Paraná

EXTRATO DE CONTRATO
TERCEIRO TERMO ADITIVO AO CONTRATO DE PRESTAÇÃO DE SERVIÇOS Nº 089/2014.

CONTRATANTE: Prefeitura Municipal de Boa Vista da Aparecida – PR.
CONTRATADA: Ivanete Alves dos Reis 96868354601
OBJETO: Contratação de empresa para prestação de serviço no transporte de trabalhadores para a Usina Hidrelétrica Governador José Richa, do Município de Boa Vista da Aparecida
VIGÊNCIA DO CONTRATO: Até 29 de dezembro de 2015
VIGÊNCIA ADITIVADA DO CONTRATO: 12 (doze) meses, ou seja, até 29 de dezembro de 2016.
VALOR DO KM RODADO: R$ 1,86 (um real e oitenta e seis centavos).
VALOR ADITADO DO KM RODADO: R$ 2,19 (dois reais e dezenove centavos), havendo um aumento de 10,6573% por Km rodado.
Gabinete do Prefeito Municipal de Boa Vista da Aparecida, estado do Paraná, em 22 de dezembro de 2015.
Valtoni Antonio Sonda
Prefeito Municipal

CI1159624-E15

DECRETO Nº 318/2015
DATA: 22.12.2015
SÚMULA: Abre Crédito Suplementar no Orçamento de 2015, e da outras providências.

O Prefeito Municipal de Capitão Leônidas Marques, Estado do Paraná, no uso de suas atribuições legais e de acordo com a Lei Municipal nº 2072/2014.

DECRETA

Art. 1º - Fica aberto Crédito Suplementar no Orçamento do Exercício de 2015, no valor de R$ 1.117,63 (um mil, cento e dezessete reais e sessenta e três centavos), com a seguinte especificação:

08 – Secretaria Municipal de Educação
08.003 – Departamento de Educação – Alimentação Escolar.
Fonte: 120
12.306.0023.2.096 – Atividades do programa Nacional de Alimentação Escolar
3.3.90.32.00.00 – Material Bem ou Serviço para Distribuição Gratuita.....R$ 1.117,63

Art. 2º - Para cobertura do que trata o Artigo anterior, fica indicado como recurso o Superávit Financeiro apurado no Exercício de 2015 do Programa Nacional de Alimentação Escolar Fonte 120, no Valor de R$ 1.117,63 (um mil, cento e dezessete reais e sessenta e três centavos) nos termos do artigo 43, Inciso I da Lei Federal 4.320 e alterações.

Art. 3º - Este Decreto entrará em vigor na data de sua publicação.

Capitão Leônidas Marques - Paraná, 22 de dezembro 2015.

Ivar Barea
Prefeito Municipal

CI1159609-E15

MUNICÍPIO DE MEDIANEIRA
ESTADO DO PARANÁ

RELATÓRIO DE JULGAMENTO DAS PROPONENTES
REF. TOMADA DE PREÇOS Nº 17/2015 - PROCESSO Nº 145/2015

A comissão de licitação, integrada pelos membros Alencar Luis Colussi, Jaquelina Maria Steinbach e Alberto Della Justina, portaria nº 375/2015, reunidos no dia 22 de dezembro de 2015, as 09h00min, na sala de reuniões, para abertura e julgamento das propostas de preços das empresas habilitadas decorrido prazo recursal sem interposição de recurso e tem a relatar o seguinte:

Objeto	Proponente	Valor Global
	LOTE 01	
Execução de ampliação e construção da quadra de esportes da escola Jaime Canet.	1º - Metalúrgica Farias de Lima Ltda - ME	R$ 151.369,69
	2º - XR Engenharia Ltda - ME	R$ 159.896,21
	3º - O. Willy Construtora de Obras - ME	R$ 178.717,79
	4º - BF Construtora Ltda – ME	R$ 184.247,54
	5º - Construtora Bonfanti Ltda – ME	R$ 190.576,11
	6º - Construtora Alta Ltda – ME	R$ 198.768,13
	LOTE 02	
	1º - Construtora Bonfanti Ltda – ME	R$ 247.952,86
	2º - XR Engenharia Ltda – ME	R$ 249.455,99
	3º - BF Construtora Ltda – ME	R$ 257.618,81
	4º - O. Willy Construtora de Obras – ME	R$ 275.301,38
	5º - Construtora Alta Ltda - ME	R$ 287.976,28
	6º - Metalurgica Farias de Lima – ME	R$ 458.905,80

Comunica igualmente que dentro do prazo de 5 (cinco) dias úteis contados da publicação deste relatório, a comissão de licitação dará vistas ao respectivo processo licitatório para interposição de recurso. Medianeira, 22 de dezembro de 2015

ADENDO ATA DE ABERTURA DOS ENVELOPES.
Em tempo, acrescenta-se a ata de reunião do julgamento das propostas o valor do Lote 02 da empresa Construtora Alta Ltda no valor global de R$ 287.976,28 (duzentos e oitenta e sete mil novecentos e setenta e seis reais e vinte e oito centavos), que por erro material não foi passado na ata. **CI-1159610-E15**

Prefeitura Municipal de Boa Vista da Aparecida
Estado do Paraná
CNPJ 78.121.985/0001-09
Av. Cícero Barbosa Sobrinho, 1190 - Centro - Fone/Fax (45) 3287-1331 - 85780-000 - Boa Vista da Aparecida - Paraná

DECRETO Nº 282/15
Data 21/12/15

Súmula. Declara Ponto Facultativo nas repartições públicas municipais, do município de Boa Vista da Aparecida - Estado do Paraná, e dá outras providências.

WOLNEI ANTONIO SAVARIS, PREFEITO MUNICIPAL DE BOA VISTA DA APARECIDA – ESTADO DO PARANÁ, NO USO DAS ATRIBUIÇÕES QUE LHE SÃO CONFERIDAS POR LEI, E CONSIDERANDO AS FESTIVIDADES NATALINAS E DE FINAL DE ANO

D E C R E T A

Art. 1º. Fica declarado ponto facultativo nas repartições públicas do município de Boa Vista da Aparecida – Paraná, os dias 24 e 31 de dezembro de 2015, exceto nos serviços considerados essenciais e que não podem sofrer paralisação, os quais funcionarão sob o regime de escala de atendimento, a fim de que a paralisação não prejudique o atendimento ao público.

Art. 2º. Este Decreto entrará em vigor na data de sua publicação, revogadas as disposições em contrário.

Gabinete do Prefeito Municipal de Boa Vista da Aparecida – Paraná, em 22 de dezembro de 2015.

CI1159612-E15 WOLNEI ANTONIO SAVARIS
Prefeito Municipal

CÂMARA MUNICIPAL DE IGUATU
ESTADO DO PARANÁ
AV. 7 DE SETEMBRO, 344 - FONE (0**45) 3248-1156 - CEP 85421-000 - IGUATU-PARANÁ
C.N.P.J. 95.945.278/0001-65

ATO DO PRESIDENTE Nº. 02/2015

Estabelece período de Recesso Administrativo na Câmara Municipal de Iguatu Pr., e da outras providências.

O PRESIDENTE DA CÂMARA DE VEREADORES DE IGUATU, ESTADO DO PARANÁ, no uso de suas atribuições que legalmente lhes são conferidas,

RESOLVE:

Art. 1º. Fica estabelecido RECESSO ADMINISTRATIVO na Câmara Municipal de Iguatu – Pr., nos dias 23 e 24/12, e dias 29 até 31/12.

Art. 2º. Este ato entra em vigor na data de sua publicação, revogam-se as disposições em contrário.

Câmara Municipal de Iguatu, em 22 de dezembro de 2015.

EDSON APARECIDO DA SILVA
PRESIDENTE

CI1159616-E15

Município de **Campo Bonito**
Adm. 2013/2016
Responsabilidade de Todos

PROCESSO Nº 45/2015

LICITAÇÃO MODALIDADE PREGÃO Nº 28/2015

TERMO ADITIVO 01 AO CONTRATO

OBJETO: CONTRATAÇÃO DE EMPRESAS DO RAMO PARA PRESTAÇÃO DE SERVIÇOS DE CONSERTO DE PNEUS, PARA ATENDER A DEMANDA DE TODOS OS VEÍCULOS E MÁQUINAS DA FROTA MUNICIPAL.

PARTES: MUNICÍPIO DE CAMPO BONITO, CNPJ 80.869.621/0001-12 E A EMPRESA:

CONTRATO 54/2015 – ANTONIO ROBERTO DOS SANTOS-BORRACHARIA ME, CNPJ 10.592.706/0001-43;

CLAUSULA PRIMEIRA: De comum acordo entre as partes e com base no Art. 65 da Lei 8.666/93 resolvem aumentar a meta física do contrato em vinte e cinco por cento.

FORO: COMARCA DE GUARANIAÇU – PR

Campo Bonito, 22 de Dezembro de 2015.

Gilmar Luiz Bernardi
Prefeito Municipal

CI1159617-E15

ESTADO DO PARANÁ
Prefeitura Municipal Santa Tereza do Oeste
AV. PARANÁ, 61 FONE/FAX: (45) 3231 1122 CEP 85875-000 - SANTA TEREZA DO OESTE-PARANÁ
E-mail: stoteroza@mlvirtual.com.br

EXTRATO DE CONTRATO DO PREGÃO PRESENCIAL Nº. 043/2015

CONTRATANTE: Município de Santa Tereza do Oeste - Pr

CONTRATADA: Tatiana Mateus Barbosa

OBJETO: O presente contrato tem por objeto a locação de um barracão em alvenaria, com no mínimo 325 metros quadrados destinado para o fim exclusivo de funcionamento da Associação de Catadores de Materiais Recicláveis de Santa Tereza do Oeste – Pr.

VALOR: R$ 26.400,00 (Vinte e seis mil e quatrocentos reais).

VIGENCIA: 12 (doze) meses

Santa Tereza do Oeste, 22 de Dezembro de 2015.

Amarildo Rigolin
Prefeito Municipal **CI-1159618-E15**

Município de **Campo Bonito**
Adm. 2013/2016
Responsabilidade de Todos

PROCESSO Nº 62/2014
PREGÃO Nº 45/2014
TERMO ADITIVO 03 AO CONTRATO

OBJETO: AQUISIÇÃO PARCELADA DE MATERIAIS DE LIMPEZA PARA ATENDER A DEMANDA DAS SECRETARIAS MUNICIPAIS, EXCETO SECRETARIA MUNICIPAL DE EDUCAÇÃO.

PARTES: MUNICÍPIO DE CAMPO BONITO E A EMPRESA:

CONTRATO 101/2014 - VALDELI JOSÉ VIDAL, CNPJ 06.132.298/0001-70.

CLAUSULA PRIMEIRA: De comum acordo entre as partes e com base no Art. 65 da Lei 8.666/93 resolvem aumentar a meta física em todos os itens, exceto nos itens: 33, 62, 64, 46, 66, 22, os quais já tinham sido alterados neste percentual.

CLAUSULA SEGUNDA: De comum acordo entre as partes e com base no Artigo 57 da Lei 8.666/93 fica prorrogada a vigência para 10/03/2016.

CLAUSULA TERCEIRA: Permanecem inalteradas as demais Clausulas Contratuais que não conflitarem com este Aditivo.

FORO: Comarca de Guaraniaçu – Pr

ASSINATURAS: Gilmar Luiz Bernardi e Valdeli José Vidal.

Campo Bonito, 22 de Dezembro de 2015.

Gilmar Luiz Bernardi
Prefeito Municipal

CI1159619-E15

MUNICÍPIO DE CÉU AZUL

CONTRATO Nº 8/2013 – Aditivo nº 7.
CONTRATANTE: MUNICÍPIO DE CÉU AZUL
CONTRATADO(A): WILLIANTUR TURISMO E TRANSPORTE LTDA - ME
OBJETO: contratação de serviços de transporte escolar para atendimento a alunos residentes no município e matriculados em escolas da rede pública no Município de Céu Azul
ALTERAÇÃO: promover a renovação do contrato e a execução dos serviços de transporte escolar para o ano letivo de 2016, nas linhas conforme constante no Anexo I, deste aditivo.
VIGÊNCIA: 31/12/2016
FUNDAMENTAÇÃO LEGAL: Lei Federal nº 8.666/93 e alterações.
DATA DA ALTERAÇÃO: 21/12/2015
VALOR DO ADITIVO: R$ 49.174,40 (quarenta e nove mil cento e setenta e quatro reais e quarenta centavos)
ASSINATURAS: JAIME LUIS BASSO e WILLIAN DOS REIS **CI1159614-E15**

MUNICÍPIO DE CÉU AZUL

CONTRATO Nº 113/2013 – Aditivo nº 2
CONTRATANTE: MUNICÍPIO DE CÉU AZUL
CONTRATADA: CONSTRUTORA IRMÃOS GODOY LTDA – ME
OBJETO: **Execução de 49.260,00 m² com extensão 8,21 km de pavimentação com pedras irregulares, nos trechos das estradas rurais: Capela São Paulo/PR488 - 1,865 km e Nova União/São Francisco – 6,345 km referente o Plano de Trabalho do Convênio n. 694/2013 – SEAB- Secretaria de Estado da Agricultura e de Abastecimento.**
ALTERAÇÃO: Promover a prorrogação da execução dos serviços por mais 18 (dezoito) meses, com o prazo até o dia 18 de junho de 2017, bem como a vigência do Contrato pelo período de 21 (vinte e um) meses, com o prazo até 18 de setembro de 2017. (Em decorrência da paralização da execução no período de 7 meses e 25 dias, em virtude da não liberação/repasse dos recursos por parte da concedente do Convênio nº 694/2013 - SEAB Secretaria de Estado da Agricultura e Abastecimento).
VIGÊNCIA: Até 18 de setembro de 2017.
FUNDAMENTAÇÃO LEGAL: Lei Federal nº 8.666/93 e alterações.
DATA DA ALTERAÇÃO: 18/12/2015
ASSINATURAS: JAIME LUIS BASSO e APARECIDO ELEMAR GODOY **CI1159615-E15**

Prefeitura Municipal de Boa Vista da Aparecida
Estado do Paraná
CNPJ 78.121.985/0001-09
Av. Cícero Barbosa Sobrinho, 1190 - Centro - Fone/Fax (45) 3287-1331 - 85780-000 - Boa Vista da Aparecida - Paraná

EXTRATO DE CONTRATO
PRIMEIRO TERMO ADITIVO AO CONTRATO DE PRESTAÇÃO DE SERVIÇOS Nº. 142/2015
CONTRATANTE: Prefeitura Municipal de Boa Vista da Aparecida – PR.
CONTRATADA: Clínica Medica Belle Lisa – ME.
OBJETO: Contratação de empresa para prestação de serviços de plantões médicos Clínico Geral junto a Secretaria Municipal de Saúde, conforme determinação e horários da mesma.
VIGÊNCIA ORIGINAL DO CONTRATO: 90 (noventa) dias, contados a partir da data da assinatura do contrato.
VIGÊNCIA ADITADA DO CONTRATO: 06 (seis) meses, ou seja, até 24 de junho de 2016.
Gabinete do Prefeito Municipal de Boa Vista da Aparecida, estado do Paraná, em 22 de dezembro de 2015
Wolnei Antonio Savaris
Prefeito Municipal

CI1159625-E15

Prefeitura Municipal de Boa Vista da Aparecida
Estado do Paraná
CNPJ 78.121.985/0001-09
Av. Cícero Barbosa Sobrinho, 1190 - Centro - Fone/Fax (45) 3287-1331 - 85780-000 - Boa Vista da Aparecida - Paraná

TERMO DE HOMOLOGAÇÃO / ADJUDICAÇÃO
Tendo em vista o parecer da Pregoeira e equipe de apoio e estando cumpridas todas as exigências do Pregão Presencial nº 067/2015.
HOMOLOGO E ADJUDICO
O resultado da licitação referente à aquisição parcelada de 10.000 m³ (dez mil metros quadrados) de grama esmeraldas, incluindo transporte, preparo, adubação, plantio e finalização com cobertura adubada para paisagismo nos canteiros e obras do Município de Boa Vista da Aparecida, à empresa: Grameria Iguaçu Ltda – ME, no valor de R$ 54.500,00 (cinquenta e quatro mil e novecentos reais).
Boa Vista da Aparecida, 22 de dezembro de 2015.
Wolnei Antonio Savaris
Prefeito Municipal

CI1159626-E15

Prefeitura Municipal de Boa Vista da Aparecida
Estado do Paraná
CNPJ 78.121.985/0001-09
Av. Cícero Barbosa Sobrinho, 1190 - Centro - Fone/Fax (45) 3287-1331 - 85780-000 - Boa Vista da Aparecida - Paraná

TERMO DE HOMOLOGAÇÃO / ADJUDICAÇÃO
Tendo em vista o parecer da Comissão de Licitação e estando cumpridas todas as exigências da Concorrência Pública nº 006/2015
HOMOLOGO E ADJUDICO
O resultado da licitação referente à concessão de uso do espaço físico e estruturas da área de lazer pública municipal, localizada na Linha Peixe, imóveis objeto das matrículas: lote 222 da gleba 08, lote 224 da gleba 08, lote 265-A, lote 265-B, lote 265-C, lote 265-Remanescente, todos do imóvel Andirada, no Município de Boa Vista da Aparecida – Paraná, a empresa: Furlan & Garcia Ltda - ME, no valor de R$ 394,00 (trezentos e noventa e quatro reais) por mês.
Boa Vista da Aparecida, 22 de dezembro de 2015.
Wolnei Antonio Savaris
Prefeito Municipal

CI1159627-E15

Prefeitura Municipal de Boa Vista da Aparecida
Estado do Paraná
CNPJ 78.121.985/0001-09
Av. Cícero Barbosa Sobrinho, 1190 - Centro - Fone/Fax (45) 3287-1331 - 85780-000 - Boa Vista da Aparecida - Paraná

EXTRATO DO CONTRATO Nº 207/2015
CONTRATANTE: Prefeitura Municipal de Boa Vista da Aparecida.
CONTRATADA: LP - Serviços de Integração de Estagios Ltda – ME.
OBJETO: Contratação de empresa especializada em prestação de serviços de administração de estágios de estudantes para desenvolvimento de atividades na administração Pública Municipal.
VALOR DE TAXA ÚNICA DE ADMINISTRAÇÃO DE SERVIÇOS: 4% (quatro por cento) sobre os valores de bolsa-auxílio, auxílio-transporte e seguro-acidente, pagos aos estudantes que desenvolvam estágios remunerados em diversas atividades na area da administração pública Municipal.
PRAZO DE VIGÊNCIA: 12 (doze) meses, contado a partir da sua assinatura, podendo ser prorrogado por iguais e sucessivos períodos.
Gabinete do Prefeito Municipal de Boa Vista da Aparecida, Estado do Paraná, em 22 de dezembro 2015.
Wolnei Antonio Savaris
Prefeito Municipal

CI1159628-E15

181

Este número é a arma do cidadão.
É o número do resgate da sua cidadania.
Este número vai salvar a sua e a nossa vida.

Violência contra mulher - Crime ambiental - Tráfico de drogas
Qualquer crime ou delito que você saiba que está acontecendo.

Não se omita.

lutinski.com.br

Ligue 181 e faça sua parte.

CONSEG
CONSELHO COMUNITÁRIO DE SEGURANÇA
CASCAVEL

Campanha permanente de utilidade pública.

Apoio: O Paraná
Jornal de Fato

www.181.pr.gov.br www.policiamilitar.pr.gov.br www.consegcascavel.org.br

Promoção válida de 23/12/2015 até 10/01/2016

SR SARAIVA DE REZENDE IMOBILIÁRIA

CRECI J-5487

IMÓVEIS SEMINOVOS

RESIDENCIAL ERECHIM - Apartamento nº 5-F – no 3º pavimento, localizado na Rua Erechim, 1753 *Com área total de 69,07 m2, sendo 45,85 m2 de área privativa e uma vaga de garagem. **Obs. o apartamento está 100% mobiliado.**
De R$ 198.900,00 por R$ 168.900,00

RESIDENCIAL BEVILACQUA - Apartamento nº 02, no primeiro pavimento, localizado na Rua Pio XII, 3073 composto por sala de estar e jantar, 01 suíte, 02 dormitórios, banheiro social, cozinha, área de serviço e 01 vaga de garagem, com área privativa de 80,10m2 e 95,93m2 de área total. ***Apartamento locado até 2017. De R$ 228.000,00 por R$ 209.900,00**

RESIDENCIAL DOM SGARIONI - Apartamento nº 701, no 7º andar, localizado na na Rua Voluntários da Pátria, nº 1.214, composto por 2 quartos, sala de estar/jantar, cozinha, BWC, área de serviço, sacada e floreira e 01 vaga de garagem, com área privativa de 81,54m2 e 89,48m2 de área total.
De R$ 249.800,00 por R$ 229.800,00

RESIDENCIAL ECOVILLE - Apartamento nº 203 – Torre 1 no 1º pavimento do Residencial Ecoville localizado na Rua Manaus, 2134 *Com área total de 89,00 m2, sendo 61,24 m2 de área privativa e uma vaga de garagem. Apartamento com: 02 dormitórios, sala em dois ambientes e cozinha, área de serviço, banheiro social, sacada com churrasqueira. ***Apartamento novo(sem uso)**
De R$ 247.800,00 por R$ 233.400,00

RESIDENCIAL VITÓRIA - Apartamento nº 27 no 2º andar no Ed. Residencial Vitória, situado na Rua Vicente Machado, 2.355, contendo área total de 98,4097m2 e 69,50m2 de área privativa, apartamento com sala de estar e jantar 01 suíte, 02 dormitórios, banheiro social, cozinha e área de serviço com 01 vaga de garagem. **Obs. O apartamento ficará com os móveis planejados.**
De R$ 276.680,00 por R$ 246.750,00

EDIFÍCIO IRIS - Apartamento nº 303 no 4º andar no Edifício Iris, situado na Rua Visconde de Guarapuava, 2223, contendo área total de 115,99m2 e 107,35m2 de área privativa, apartamento com cozinha, área de serviço, sala de jantar, sala de estar, banheiro social, 01 suíte, 02 dormitórios, 01 vaga de garagem **Obs. Imóvel ocupado até 28/02/2016. De R$ 268.000,00 por R$ 228.700,00**

EDIFÍCIO VISCONDE DE MAUÁ - Apartamento nº 602 no 6º andar no Edifício Visconde de Mauá, situado na Rua São Paulo, 352, contendo área total de 121,068m2 e 82,27m2 de área privativa, apartamento com cozinha, área de serviço, sala estar jantar, banheiro social, 01 suíte, 02 dormitórios, 01 vaga de garagem
De R$ 299.800,00 por R$ 268.870,00

RESIDENCIAL TREVISO - Lote urbano nº 04 medindo 557,05m2, quadra nº19 do loteamento fechado Residencial Treviso. Localizado na Av. Treviso com rua Pádova. Obs. não há benfeitorias no terreno. **De R$ 358.000,00 por R$ 337.850,00**

EDIFÍCIO MEMPHIS - Apartamento 64 localizado no 6º andar localizado na Rua Visconde de Guarapuava, 1.477 com área privativa de 78,95m2 e área total de 132,68m2. Apartamento com: cozinha, área de serviço, sala em dois ambientes, banheiro social, 01 suíte com closet e 01 dormitório, 01 vaga de garagem.
Obs. O apartamento ficará com os móveis planejados.
De R$ 398.600,00 por R$ 377.470,00

EDIFÍCIO INFINITY - Apartamento 504, com área privativa de 87,42m2 perfazendo área total de 164,27m2, composta por 1 suíte e 2 dormitórios, BWC social, espaço Gourmet, sala de estar/jantar, cozinha e área de serviço, 2 vagas de garagem, o Edifício conta com Playground, Quadra esportiva, Hall decorado, Salão de festas e Churrasqueira. Localizado na rua Mato Grosso, 1575 (entre as rua Voluntários da Pátria e Pedro Ivo). ***Em construção.**
De R$ 518.000,00 por R$ 498.370,00

EDIFÍCIO CASA BELLA DUPLEX - Apartamento 401 no 4º andar , com área total de 274,05m², composto de 1 suíte, 1 suíte máster (sacada), 1 quarto, BWC social, cozinha, área de serviço, sala estar, sala de jantar, lavabo, sacada, dependência de empregada, duas vagas de garagem. **Obs. O apartamento ficará com os móveis planejados. De R$ 828.700,00 por R$ 769.730,00**

EDIFÍCIO BELLE MAISON - Apartamento 1301 no 13º andar(01 apartamento por andar) com área privativa 190m² e área total de 270m²com 02 suítes, 02 dormitórios, sala em dois ambientes, sala de TV, BWC social, lavabo, cozinha, churrasqueira, área de serviço, sacada, 02 vagas de garagem (lateral) com depósito privativo. Área de lazer com piscina, playground, salão de festas e quadra poliesportiva. **Obs. Incluso móveis planejados, eletrodomésticos e lustres.**
De R$ 878.400,00 por R$ 799.870,00

EDIFÍCIO VERSALHES - Apartamento Duplex nº122 no 12º andar com 464,058m2 de área total localizado na Rua Minas Gerais, 2.195. Apartamento com: sala de estar e jantar, lavabo, cozinha, área de serviço com dependência de empregada, sala de TV (parte inferior), banheiro social, 02 suítes, 01 dormitório, sala de TV (parte superior) Adega, piscina e churrasqueira. Obs. O apartamento ficará com todos os móveis, decorações e eletrodomésticos. **O apartamento está locado até o ano de 2017. De R$ 1.380.000,00 por R$ 1.296.800,00**

CASA RUA PRESIDENTE BERNARDES - 700,00m2 de área total, sendo 525,00m2 de área contruída. Parte superior composto por 01 suíte, 03 dormitórios, 02 salas de estar, sala de jantar. Parte inferior composto por sala de jogos, cozinha, área de serviço e banheiro. ***Piscina e vaga de garagem com capacidade para 05 veículos. De R$ 1.348.000,00 por R$ 1.199.700,00**

CASA NO CONDOMÍNIO MARINAS VILLAGE - Em Boa Vista da Aparecida-PR c/ aproximadamente 500,00m2 de área total. Casa com 02 pavimentos sendo sala de jantar e estar, lavabo, 04 suítes, cozinha, área de serviço com dependência de empregada, piscina e 02 áreas externas cobertas. **Obs. A casa ficará com todos os móveis, decorações e eletrodomésticos.**
De R$ 2.498.000,00 por R$ 2.396.380,00

EDIFÍCIO INFINITY COAST RESIDENCE - Apartamento nº2201, com área privativa de 172,6750m2 perfazendo área total de 259,2122m2, com 03 vagas de garagens, localizado na Rua Julieta Lins esquina com a Av. Brasil Quadra Mar em Balneário Camboriú / SC. *prazo para entrega em Setembro de 2017. **De R$ 2.980.000,00 por R$ 2.876.700,00**

SALAS COMERCIAIS

RESIDENCIAL SYLVIO KISSULA - Sala 01 área privativa 626,84 m² - 06 vagas de garagens – área total – 805,11m² aproximadamente.
Consulte-nos: 45 3225.8182

RESIDENCIAL SYLVIO KISSULA - Sala 06 área privativa de 523,83m2 05 vagas de garagem área total de 665,22m2 aproximadamente.
Consulte-nos: 45 3225.8182

EDIFÍCIO CIMA - Rua Paraná esquina com rua 7 de Setembro – salas 06 e 07 Área pavimento inferior 80,07 m² - área de mezanino 70,00m² - área total 150m² aproximadamente. **R$ 467.700,00 EM 10 PARCELAS SEM JUROS**
Obs.: Disponível para venda e locação.

APARTAMENTOS NOVOS (PRONTOS PARA MORAR)

EDIFÍCIO ARMANDO REZENDE - Rua Olavo Bilac, 1.251 esq. com rua Paraná - Centro. * 02 vagas de garagens * 01 suíte * 02 dormitórios * lavabo * BWC social * Sala para dois ambientes * Sacada com churrasqueira * Cozinha * Área de serviço * Área comum, com piscina, salão de festa com espaço gourmet, câmeras de segurança, medidor de gás e água individual, poço artesiano. Localização nobre. Pronto para morar

EDIFÍCIO JOÃO BAPTISTA CUNHA - Rua Riachuelo, 2.420 esq. com rua Londrina - Centro. * 02 vagas de garagens * 01 suíte * 02 dormitórios * BWC social * Sala para dois ambientes * Sacada com churrasqueira * Cozinha * Área de serviço * Área comum, com piscina, salão de festa com espaço gourmet, câmeras de segurança, medidor de gás e água individual, poço artesiano. Localização nobre. Pronto para morar

EDIFÍCIO GUIOMAR REZENDE - Rua Erechim, esq. c/ rua Barão do Cerro Azul, 1220 - Centro * 01 suíte * 02 dormitórios * BWC social * sala para dois ambientes * sacada com churrasqueira * cozinha * área de serviço * 01 vaga de garagem * área de lazer com piscina, salão de festas com espaço gourmet, espaço fitness, câmeras de segurança, medidor de gás e luz individual, poço artesiano. Localização nobre, pronto para morar.

EDIFÍCIO JULIA - Rua Souza Naves, 4.241 - Centro. * 02 vagas de garagem* 01 suíte * 02 dormitórios * BWC social * Sala para dois ambientes * Sacada com churrasqueira * Cozinha * Área de serviço * Área comum, com piscina, salão de festa com espaço gourmet, câmeras de segurança, medidor de gás e água individual, poço artesiano. Localização nobre. Pronto para morar

45 3225.8182

APARTAMENTOS NOVOS (PRONTOS PARA MORAR)

RESIDENCIAL SYLVIO KISSULA - Rua Erechim esq. com Rua Dom Pedro II - Centro. Aptos: * 02 vagas de garagens com depósito privativo * 01 suíte * 02 dormitórios * BWC social * Sala para dois ambientes * Sacada com churrasqueira * Cozinha * Área de serviço * Área comum, com piscina, salão de festa com espaço gourmet, câmeras de segurança, medidor de gás e água individual, poço artesiano. Localização nobre. Pronto para morar

APARTAMENTOS EM CONSTRUÇÃO

EDIFÍCIO ABRAHAM LINCOLN - Rua Natal (entre rua Marechal Cândido Rondon e Rua Visconde de Guarapuava) – Centro. Aptos: * 02 vagas de garagens com depósito privativo * 03 suítes * BWC social * Sala para dois ambientes * Sacada com churrasqueira * Cozinha * Área de serviço com banheiro * Área comum, com piscina, salão de festa com espaço gourmet, câmeras de segurança, medidor de gás e água individual, poço artesiano. Localização nobre. Previsão de entrega: Dezembro de 2017

EDIFÍCIO THOMAS JEFFERSON - Rua Presidente Kennedy, esquina com Rua Rui Barbosa (UNIPAR) Aptos com: * 01 vaga de garagem com depósito privativo * 01 suíte * 02 quartos * BWC social * Cozinha * Sala para dois ambientes * Sacada com churrasqueira * Área de serviço * Área de lazer completa. Localização nobre. Previsão de entrega: Dezembro de 2018

Investidor Imobiliário

Acesse: saraivaderezende.com.br

SR SARAIVA DE REZENDE CONSTRUTORA

Rua Dom Pedro II, 1806 - Sala 01 - Centro - Cascavel - PR

www.saraivaderezende.com.br | 45 3225.8182

IMOBILIÁRIA LOKATELL
Nosso negócio é feito de valores
(45) 3037-3137
www.lokatell.com.br
Cascavel · Maringá · Toledo
Lokatell Comemorando 22 anos 1993 - 2015

IMÓVEIS PARA VENDAS

APARTAMENTOS

R$ 3.500.000,00 – Edifício Golden Park Apt 06, R. Minas Gerais 2245, 4 Qtos, sendo 4 suítes, 4 salas, sac., 2 Bwc, 1 Lav, Coz Planej., Dep Emp., 3 vgs de gar. todo mobiliado, piscina, port. 24 hrs A.T 547,61 A.U 382,64

R$ 3.000.000,00 - Ed. Golden Park, Apt. 501 Rua Minas Gerais, 2625 4 qtos, sendo 4 suítes, 4 salas, sac, 2 bwc, coz plan, dep. Emp, A. Ser., lav, 4 vgs gar., apt todo mob, piscina, portaria 24hrs, aq. a gás. A.U 382,64 m² A.T 547,61 m²

R$ 2.300.000,00 - Ed. Acqua Residence. Apto 401. Av. Atlantica. Balneario Camboriu. C/3 qtos, sendo 1 suíte, 3 salas, sala tv, sala jantar, cozinha, área serviço,2 vagas de garagem A.U 185,00 m² A.T 224,00 m².

R$ 1.162.000,00 - Ed. Le Prestige, R. Vic. Machado, 3 quartos, sendo 3 ste, 2 salas, sac, bwc, coz., lav, A.S., 3 vgs gar., sl. Festas, sl. jogos, play ground, piscina, espaço fitness. A.U 155,46 A.T 291,57.

R$ 900 mil - Ed. Casablanca, R. Mato Grosso 1966, Apt 701 Centro, 4 quartos, sendo 3 suítes, 2 salas, sacada, cozinha planejada, dep de empregado, A.S. lavabo, churras,3 vagas de gar., A.U 402 m2 A.T 503 m2.

R$ 750 mil - Ed. Sartana Ap 06. R. Visc. de Guarapuava. 2 qtos, 1 suíte máster c/ bidro e closet, 2 salas, coz., A.S., 2 vgs de gar., elev. sl festas, aqcto gás.

R$ 540 mil - Ed. Iuiu Park, R. Machado de Assis 006, Região do Lago 1, 3 quartos, sendo 1 suíte, 2 salas, sacada, bwc, coz. planejada, A.S., churrasq., 2 vagas de gar., semi mobiliado, A.U 142,85 m2 A.T 220,89 m2

R$ 430 mil - Ed. Monte Castelo Apt 101 Rua São Paulo, 921 3 qtos, sendo 1 suíte, sala, sac, coz, bwc, dep. emp, churras., 1 vg gar. A.T 180,38 A.U 128,38m².

R$ 420 mil - Ed. Cronbabiel, R. Recife 1469, Centro, apt 304, 3 quartos, sendo 1 suíte, sala, sacada, bwc, coz., A.S, 2 vagas de gar. A.U 127,60 m² A.T 178m².

R$ 400 mil - Ed. Rio Negro, R. Afonso Pena,1660, ap 1101, 3 qtos sendo 1 ste c/ arm., 2 salas, coz. planej., A.S., sac., 2 vgas de gar. AU 116,10m² e AT 176,09m².

R$ 380 mil - Ed. Athenas Apto 201 R. Pres. Kennedy, 2277, Centro, c/ 3 qtos, sendo 1 suíte, salas, coz, A.S, 2 vagas de gar. A.U 115,43m2 e A.T 188,97m2.

R$ 380 mil - Ed. Jacarandá R. Francisco Bartnik, 1079 APT 502. 3 quartos, sendo 1 suíte, sala, sacada, coz, A. de ser. Churras. 1 vg. gar., A.T 116 m2 A.U. 77 m2

R$ 330 mil - Ed. Elma, R. Maranhão, 2925. Alto Alegre. 2 qtos, 1 ste, sla, coz c/ arm., sacada, gar.

R$ 325 mil - Ed. Torres Lyon, Rua Recife 1042 Centro, Apt 701 Bl. 1, 3 qtos, sendo 1 ste, sla de jantar, sla de tv, sac., bwc, coz., A.S., 1 vaga de gar. A.U 85,87 m² A.T 116,58 m².

R$ 290 mil - R. Osv. Cruz, 1745 apt 13, Ed. Cesar Spada, 3 qtos sendo 1 ste, 2 sala, bwc, coz. plan., A.S, 1 vga de gar., A.I 131,08m² A.u 101,87m².

R$ 290 mil - Ed. Mar Rua Paraná 4032 Apt 04, 3 quartos, sendo um suíte sala, sacada, coz. plan., A.S. 1 vaga de garagem, A.U 127 m² A.T 157 m².

R$ 270 mil - Ed. Milão, R. Parana, 5319, Apto 702, c/ 3 qtos, sala, coz. lav. 1 vaga de garagem. A.U 64,90m2 e A.T 104,00 m².

R$ 270 mil - Rua Sete de Setembro, 4060, apt 134 Edificio. Maria Eduarda, Independência, 3 quartos, 2 salas, sacada, bwc, cozinha planejad, área de serviço, 2 vagas de garagem, A.I 108,97 m² A.u 86,97 m²

R$ 260 mil - Ed. Pantheon, R. Souza Naves, 4389, Centro Apt 02, 3 quartos, sendo um Suíte, 2 salas, sala de tv, sacada, bwc, cozinha planejada, A.S. 1 vaga de gar., Semi mobiliado, A.U 130 m² A.T 150,04 m².

R$ 230 mil - Ed. Luciana, R. Souza Naves, 4153 ap 14. 03 qtos, sla Tv e jantar, bwc, cozinha, A.S, 1 vaga de garagem, A.u 99,00m².

R$ 220 mil - Ed. Rotlemburg, Apto B11 Bl. b. R. Sete de Setembro, Independência, 3 qtos, sala, sala de tv, bwc, coz. plan., A.S., 2 vagas. A.T 115 m².

R$ 200 mil - Ed. Bremen, Rua Pio XII, 1723, Apto 14 Bloco B c/ 3 qtos, sendo 1 suíte, salas, coz., A.S, 1 vaga de gar. A.U 74,18m² A.T 114,56m²

R$ 198 mil - Res. Pq Poty R. Tom Jobim 370, Country. 2 quartos, sala, coz., sacada, churrasq., bwc, A.S, 2 vagas de garagem. A.T 80,44 m2 A.U 75 m2.

R$ 195 mil - Ed. Res. Lokatell Ap 74. ap de frente At.81m². 2 qtos, sla, coz., sacada c/ churrasq, bwc, A.S., 1 vg de gar., elevador, sl de festas.

R$ 190 mil - Ed. Dona Rosa R. Pedro Ivo, 1432 Apt. 32 2 qtos, sala, sacada, coz. bwc, A. ser. Churas, 1 vg gar. A.U 60m² A.T. 72,86 m²

R$ 188 mil - Ed. Matisse Apt 35 Bl B Rua Fortaleza 2771, Jardim Cristal. 2 Quartos, sala, coz. plan., sacada, churras., 1 vaga de garagem. A.T 77 m2 A.U 54 m2.

R$ 180 mil - Ed. Nuremberg, apto 03 Bloco B. Rua Manaus,2074. C/ 2 qtos, sala 2 amb., coz., A.S., 1 vg de gar. A.U 65,00m² e A.T 90,00m².

R$ 178 mil - Ed. Altenburg R. Rafael Pirolli, 2791 Apt. 04 Bl C 2 quartos, sala, coz. planj. A. Ser., 2 vagas de garagem, Ato. semi mob. A.U 60,93 A.T 107,17.

R$ 175 mil - Ed. Saint James, R. Salgado Filho, 2690 Apt 13, Centro, 2 quartos, sala, sacada, coz plan, BWC social, A5, 1 vaga de gar. A.U 41,72m² A.T 70,2 m2

R$ 170 mil - Ed. Rio Verde, R. Mar Deodoro, 1633 3 quartos, sala, coz. plan., sacada, bwc, A.S 1 vaga de garagem. A.T 65,68 m² A.U 59,60 m².

R$ 165 mil - Edificio Rothenburg Rua Sete de setembro, Apt 21 2 quartos, sala, cozinha, bwc, área de ser. e 1 vg de gar. A.T 98,60m² A.U 62,52 m²

R$ 160 mil - Ed. Civita, R. Joao Padilha, 317 Fag, 1 qto, sendo ste, sala, Bwc, coz., A.S, 1 vaga de gar., quarto c/ closet, A.U 54,47 m2 A.T 63,82 m².

R$ 152 mil - Ed. Divina Presença R. Anvaldo Passos, Fag. 2 Quartos, 2 Salas, Sac., Bwc, Cozinha, Área Ser., 1 Vg Gar. A.T 84,77 m² A.U. 55,53 m²

R$ 160 mil – Ed. Ever Life II Apto 22 Rua Pernambuco, 2617. 2 qtos, sala, cozinha, bwc, área serviço, 1 vaga garagem. AT 65,08m² e AU 48,97m²

R$ 160 mil – Ed. Ever Life II Apt 21 c Pernambuco 2617. 2 qtos, sala, coz. Bwc, A. Ser. 1 Vg Gar. A.U 58 m² A.T 65,08 m²

R$ 149 mil – Edificio Rio Verde Rua Marechal Deodoro, 1633 Apt 204 2 quartos, sala, cozinha, bwc, área de ser. 1 vaga de garagem. A. T 62,24 A.U 56,85

R$ 145 Mil - Edificio Vega II. Rua Belém 474, 2 quartos, sala, cozinha, sacada, bwc social. A.S, 1 vaga de garagem, A.T 59,18 m2 A.U 54,42 m2

R$ 145 mi – Ed. Alto do Canada R. Vicente machado, 3540 2 quartos, sala, cozinha, bwc, sacada, A. ser. 1 vg de gar. A.U 62 m² A.T 69,29 m²

R$ 115 mil – Ed. Universitário Av. Fag, 212. 1 quarto, sendo 1 suíte, sala, cozinha, área de serviço. A.T 39,18 A.U 29,45.

R$ 110 mil - Ed. Nova Conquista R. Tancios 147, 2 quartos, sala, cozinha, bwc, area de serviço, 1 vaga de garagem. A.U 58,51 m2

Consulte-nos - Ed. Solar Du Parc. R. Uruguai, 570. C/ 2 qtos, 1 ste, sla 2 amb., coz., bwc social, 2 vgs de gar, sacada c/ churras., sláo de festas. A.T. 130,00m².

Consulte-nos - Ed Solar Du Parc Max Varanda c/ churrasqueira. R. Uruguai, 570. Ap 101. Alto Alegre. 1 Ste, 2 Qtos, Sla 2 Amb, Coz, A.S., bwc.

Consulte-nos - Ed. Alameda das Palmeiras, Rua General Osorio, 1988 Apt 201, 3 quartos sendo 2 suíte, 2 salas, sacada, bwc, coz., A.S., churrasqueira, 2 vagas de garagem, aquec. a gás, porcelanato, A.U. 95,45 m² A.T 182,69 m².

Consulte-nos - Ed. Res Lokatell. 81m² de At., 02 qts, sla, coz., sacada c/ churras., bwc, A.S., 1 vg de gar., elevador, slao de festas.

Consulte-nos - Ed. Res. Universitário. Quarto, sala, cozinha, bwc.

Consulte-nos - Ed. Prime Tower Residence. 2 qtos, 1 ste master, sac, coz, A.S., bwc, garagem.

Consulte-nos - Ed. Dom Muller São Cristóvão. Apto 3 quartos + 1 suíte, sala estar e jantar, cozinha, bwc, A.S., 2 vgs de gar., sl de festas, churrasq., sacada

Consulte-nos - Ed. Armelinda, R. V de Guarapuava. 2 qtos, 1 ste, 2 vgs de gar., sl de estar e jantar, coz., sac. c/ churras., A.S. coletiva, sl festas, elevador.

Consulte-nos - Ed. Abraham Lincoln. R Natal, ap 401. 3 suites, 2 salas, cozinha, A.S., bwc e lavabo, sacada e 2 vgs de garagem. A.U. 136m² e A.T 198m²

Consulte-nos - Ed. Silvio Kissula. Ctro. Exc. local óteno padrão de acabam.

Consulte-nos - Ed. Armando Rezende. Centro. Excelente localização, 2 vgs de garagem, sacada, 1 quarto, 1 suíte, bwc, cozinha, área de serviço

Consulte-nos - Ed. Geraldo Marques Saraiva. Centro. Sacada com churrasqueira, 2 quartos, 1 suíte, bwc social, A.S., cozinha, 2 vgs de garagem.

Consulte-nos - Ed. Julia. Centro. 2 qtos, 1 ste, sac, coz, bwc social, garagem

Consulte-nos - Ed. Guiomar Rezende. Centro. C/ 2 qtos, 1 ste, sl estar e jantar, cozinha, bwc, A.S., 2 vgs de garagem, sacada.

Consulte-nos - Ed. João Batista Cunha. R Buchaulo, 2426. Centro. Com 2 quartos sendo 1 suíte, sala 2 amb., coz., A.S., bwc social, 2 vagas de gar., A.U. 86,67m² e A.T 146,48m².

Consulte-nos - Edificio Monterrey, Rua Marechal Floriano, 3099 2 e 3 quartos, sala, coz, bwc, área de ser, gar, sacada, churras. Com3 opções de planta.

Consulte-nos - Edificio Lorient, Rua Cristo Rei, 55 Pioneiros Catarinenses. 2 quartos, sala, sacada, coz., bwc, A.S., churrasquiria 1 vaga da garagem.

CASAS

R$ 1.100.000,00 - Rua Pioneiros, 405 porto Seguro. 3 quartos sendo 1 suíte, 2 salas, sala de jantar, 1 lavabo, 4 bwc, cozinha planejada, area de serviço, varanda, churrasqueira, 3 vagas de garagem, piscina, aquec. a gas, canil, ar condicionados, praticamente todo mobiliado. A. U 312,34 m2 A.T 720 m2.

R$ 990 mil – Rua Goiás, 1278 Bairro Country. 3 quartos, sendo 1 Suíte, sala 3 ambientes, lavabo, 2 bwc, cozinha planejada, dependência de empregada, varanda churrasqueira, 2 vagas de garagem. A. T 560 m² A.U 350 m²

R$ 800 mil - R. Bitruta 108. Tropical. 3 quartos, 1 suíte c/ closet, sala estar c/ lareira, sala jantar, cozinha mobiliada, dep. de empregada c/ bwc, sobra de terreno nos fundos, portão eletrônico, 1 vg de garagem + estac.

R$ 720 mil – R. Engenheiro Teodoro Sampaio, 469, Pq São Paulo, 4 quartos sendo 1 suíte, 2 salas, copa, coz. plan., A.S, varanda, churrasqueira, 2 vagas de gar., 3 vagas de garagem descoberta, Edicula, Piscina. A.T 504 m² A.U 263 m²

R$ 650 mil. R. Diavaldo Cruz, 1308, Neva. 4 qtos, sendo 1 suíte, 2 salas, bwc, coz, A. Ser. 2 vgs garagem. Aquec. a gas, Piscina. Edic. c/ churrasqueira. A.U 285 m2 A.T 461,50 m2

R$ 600 mil – 4 qtos, sendo 1 Suíte, 2 salas, Coz. A. Ser. Varanda, churrasq. 2 vgas gar. A.U 153 m² A.T 600 m²

R$ 580 mil - Rua Natal, 2476. 3 quartos sendo 1 suíte, sala, cozinha, 2 Wc. social, varanda, churrasqueira e 2 vagas de garagens. At. 469,78m² Au. 183m².

R$ 550 mil – R. Sergio Djalma de Holanda, 1521 3 Qtos, sendo 1 Suíte, 2 salas, Coz. Planej. A. Ser. Varanda, Churrasq. 2 Vgs. Gar. A.U 217 m² A.T 414 m²

R$ 530 mil - Rua: Cuiabá, 4193 Alto Alegre. 3 qtos, sendo 1 suíte, sala, sala de jantar, bwc, cozinha, área de serviço, 2 vgs de gar. A.U 200 m2 A.T 371,10 m2

R$ 500 mil - R.Laranjeiras do Sul,1264. Nova York. 3 qtos, 2 salas, coz, bwc, A5, garagem , AU. 90m², AT 368m² sendo 16x23.

R$ 480 mil - R. Pres. Bernardes 3403. Centro. Terreno c/ 560m² sendo 14x40. Casa c/ 3 quartos + 1 suíte, sl estar e jantar, coz., bwc, lav, hall de entrada, sobra de ter. na frente.

R$ 485 mil - R. Cuiabá, 964, Mª Luiza. 3 qtos, sala, coz, bwc, A.S. 1 vaga gar. AT 375m².

R$ 420 mil - R. Minas Gerais, 676 São Cristóvão, 4 quartos, sendo 1 suíte, sala, bwc, cozinha, área de serviço, varanda, churrasqueira, 1 vaga de garagem, 4 vagas de garagem descoberta. A.U 276,01 m² A.T 400 m².

R$ 420 mil - R. Treze de maio, 2412 Country, 3 quartos, sendo um suíte, sala, bwc, cozinha, área de serviço, varanda, churrasqueira, 1 vaga de garagem, 1 vaga descoberta, A.U 121,33 m² A.T 200 m².

R$ 395 mil - R. Naipi, 91, Claudete. c/ 4 qtos, sendo 1 ste, 2 sas, coz., A.S, churrasq., 1 vg de gar. coberta e 2 descob., c/ 200,00 m² A.U e 541,80 m² A.T.

R$ 380 mil - Rua Marechal Floriano 433, Vila Tolentino. 3 quartos, 2 salas, bwc, cozinha planejada, área de serviço, 1 vaga de garagem coberta, 2 vagas descobertas, A.U 179,84 m2 A.T 420 m².

R$ 380 mil – R. Publio Pimentel, 1062 Alto Alegre. 3 quartos, sendo 1 suíte, 2 salas, coz. A. ser. Varanda, churras. 2 Vgs Gar. A.U 130 m² A.T 360 m²

R$ 365 mil - R. Maria Dolores da Mota, 558. 3 qtos, sala, bwc, coz. planejada, A.S, edicula, churrasqueira, imóvel financiável.

R$ 350 mil - R. Recife, 3165. Coqueiral. C/ 3 quartos, sala de estar e jantar, coz, bwc social, lavanderia, garagem, ter c/ aprox. 468m² A.c. de aprox. 128m²

R$ 350 mil - R. Joao Antonio de Matos,370. Pion. Catarinenses. c/ 4 qtos, sendo 1 suíte, 3 salas, coz., A.S., 2 bwcs, garagem, A.U 174,10m2 A.T 186,00m².

R$ 350 mil - R. Casemiro de Abreu, 1284 Alto Alegre, 3 quartos, sendo 1 suíte, sala, bwc, cozinha, área de serviço, varanda, churrasqueira, 1 vagas de garagem, 3 vagas de garagem descoberta, cerca elétrica, portão eletrônico, A.U 117,77 m² A.T 200 m².

R$ 350 mil - R. Coriadas, 316 Jd. Santo Antônio, 3 quartos, sala, 2 bwc social, coz, A. Ser., churras., 2 vagas de garagem, 4 vagas de gar. desc; edicula, A.U 170 m² A.T 360 m².

R$ 350 mil - Rua Carlos de Carvalho, 944 Parque São Paulo, 3 quartos, 2 salas, bwc, cozinha, área de serviço, varanda, 1 vaga de garagem, 2 vagas de garagem descoberta A. U. 150 m² A.T 402 m²

R$ 280 mil - R. Europa, 2421, Brasília. C/ 3qtos, sendo 1 suíte, 2 salas, copa, coz, A.S, churrasq, varanda, 2 vgs cob. e 2 desc. de garagem, A.U 220,00m2 e A.T 420,00m².

R$ 275 mil - R. Fagundes Varela, 711. Alto Alegre. 2 qtos, 1 ste, sala, coz, bwc social e serviço, churrasqueira, 2 vgs de garagem, portão eletrônico.

R$ 270 mil - R Mar. Candido Rondon, 1765 Cascavel, 4 quartos, sendo 1 suíte, cozinha, bwc, área serviço, churrasqueira, 2 vagas de garagem, A.T 372,60.

R$ 250 mil - R. Lisboa,628. Cascavel Velho. c/ 2 qtos, sala, coz, lav, estacionamento para veículos, A.U 70,00 m2 e A.T 612,00m2 de terreno.

R$ 240 mil - Av. Piquiri, 1862. C/ 3 qtos, 2 sla, coz, A.S., 2 bwc. A.c. 130 m², 450 m² A.T

R$ 230 mil - R. Fiorello Scaraguta, 218 Paulo Godoy. 2 quartos, sala, coz, bwc, 2 vg de garagem, terreno de 220m² e 90,28m² área construída.

R$ 220 mil - R Azaleia, 1466. Jd Guanuja. C/ 4 qtos, sala 2 ambientes, cozinha A.S., 1 vg de garagem, terreno com 264m² e 140m² de A.C., possui churrasq.

R$ 190 mil - R. Apanicado Braine Pinho, 650 Padovani. 2 quartos, sala, copa, bwc, coz., A.S., varanda, 2 vgs. de garagem descoberta, A.U 103 m² A.T 125 m²

R$ 185 mil - R. Azaleia, 1466. Jd. Guanuja. C/ 4 qtos, sala 2 amb, cozinha, A.S., 1 vaga de gar, A.T 264m² eA.U140m², possui churrasq.

R$ 180 mil - R. Visconde Rio Branco,495 Vila Tolentino. 3 Quartos, Sala, Coz. A. Ser. Churrasq. 1 Vg Gar. A. U 62,14 m² A.T 63,34 m²

R$ 180 Mil - Rua Cristóvemos, 545 Guarujá, 2quartos, 1 sala, sala de jantar, bwc, cozinha, A.S., churrasq., 2 vagas de gar., A.T 288,84 m2 A.U 110 m²

R$ 180 Mil - R. Danilo Paladini, 988 Santa Felicidade. 3 quartos, 2 salas, A.S., cozinha, 1 vaga de garagem. A. U 147,40 m² A.T 366 m²

R$ 180 mil – R. João Ribeiro Pinheiro, 1075. Claitto. c/3 qtos, salas, coz, A.S., bwc, 2 vagas de garagem. AU 99,98m² averbado AT 366,00m².

R$ 170 Mil - Rua Comil, 397 Jardim Veneza, 2quartos, sala, bwc, cozinha, A.S., 1 vaga de garagem 2 vagas de gar. descob., A.T 360 m2 A.T 70 m²

R$ 160 mil – R. Antonina, 1314. Country Cond. Alta Casa 01, c/2 qtos, sala, coz, lav, 1 vaga de garagem descoberta ,A.U 47,53m2 A.T 60,00m2

R$ 150 mil - Rua Emilio de Meiniezes 351 casa 353 Lua Nova I 3 quartos, sala, cozinha planejada, bwc, área de serviço, 1 vaga de garagem, 1 vaga de garagem descoberta, churrasqueira. A.T 141,43 A.U. 58

R$ 120 mil - Rua Buenos Aires, 642 casa 11, Portelo, 3 quartos, sala, Bwc, cozinha, área de serviço, garagem descoberta, A.U 52,4 m² A.T 52,5 m².

R$ 110 mil - R. Piquiri, 906 Condomínio Pantanal, 2 Quartos, sala, Bwc, cozinha, A.S., churrasq., 1 vg de garagem, cond. fechado. A.T 100 m2 A.U 48 m2.

R$ 100 mil - Casa 08 quadra 09 Cond. Pantanal 2 quartos, sala, cozinha, bwc, área de serviço 1 vaga de garagem. A.T 107,10 A.I 49,07

SOBRADOS

Consulte-nos - R. João de Matos 1245. Tropical. Cond. Res. Beverly Hills. 1 suíte c/ sac., 2 quartos , cozinha, copa, lavabo, bwc social, A.S., 02 vagas de garagem, piscina, salão de festas.

R$ 990 mil – R. Fagundes Varela, 2900 Rec. Tropical. 4 qtos, sendo 1 suíte, closet, sala, sac, coz, 2 vgs de gar. cob., 2 vgs des, Piscina A.T 420 m2 A.U 398 m2.

R$ 950 Mil - R. Souza Naves, 1293 Pq. São Paulo, 4 salas, 4 qtos sendo 1 suíte, coz . planj., 3 bwc social, 2 sac., área de ser., churras. 2 vgs de gar, 2 vgs desc., edicula, piscina. A.U 219,95 m2 A.T 402 m2.

R$ 750 mil - R. Arlindo Oscar Caroli,908, Continental Park. C/ 4 qtos, sendo 3 suítes, salas, coz, área serviço, churrasq, lavabo, bwcs, 2 vagas garagem. A.U 222,00m2 A.T 293,00m².

R$ 480 mil – R. Raposo Tavares, 333 Nova York 4 qtos, sendo1 suíte, 2 salas, coz. copa, 2 lav, bwc, sac, A. Ser., 3 vg gar. A.U 217,15 m2 A.T 216,45 m2

R$ 450 mil - R. Pernambuco, 3679. Aclimação. C/ 1 suíte simples c/ sac, 1 qtos, sla estar e intima, coz, A.S., 2 bwc e 2 vagas de garag. C/ 228 m² total.

R$ 430 mil - R. Padre Carlos Nitto, 494 Região do Lago 3. 3 quartos sendo 1 suíte, 2 salas, cozinha, lavabo, bwc social, sacada, área de serviço, 2 vagas de garagem. A.T 90 m2 A.U 113,97 m2

R$ 400 mil - R. Recife, 2785, Coqueiral. c/ 110,028m2 A.C. e 90,00 m² A.T

R$ 390 mil - R Três Barras, 1294, Universitário. 4 quartos, sendo 1 suíte, 4 salas, coz, lavabo, bwc, sacada, A.Ser., 2 vg de gar., 5 vgs desc. A.U 290,66 A.T 422,50.

R$ 385 mil - Rua Iraci Vigano, 195 Porto Seguro. 4 Quartos, sendo 1 suíte, cozinha, lavabo, bwc, sala, sacada, churrasqueira. 2 vagas de garagem, aquecimento a gás, A.U 123,75 A.U 123,75.

R$ 300 mil - R. Guaiás, 448. Sít Onofre. C/ 2 quartos, 1 suíte, sl estar e jantar, cozinha, bwc, lavabo, garagem, churrasqueira, sacada.

R$ 265 mil – R. Agostinho dos Santos, 1068 3 qtos, sendo 1 suíte, 2 salas, coz, lav, bwc, sacada, A. ser. Garagem. A. U 92,92 m² A.T 97,14 m²

R$ 230 mil - R. Cipreste,956, Pq Verde, c/ 1 suíte, sala, coz. planejada, A.S., chur., bwc, 1 vaga de gar., A.U 54,16 A.T 135,86m2. Imóvel semi-mobiliado.

R$ 150 mil - R. Edson Beller de Oliveira, 540. Jd. Itamaraty. Sb 10. Sala, 2 quartos, cozinha, bwc social, A.S, 1 vg de garagem, 59,63m².

R$ 140 mil - R. Edson Beller de Oliveira, 540. Jd. Itamaraty. Sb 04. Sala, 2 quartos, cozinha, bwc social, A.S., 1 vg de garagem, 59,63m².

R$ 140 mil - R. Edson Beller de Oliveira, 540. Jd. Itamaraty. Sb 05. Sala, 2 qtos, cozinha, bwc social, A.S., 1 vg de garagem, 59,63m².

TERRENOS

R$ 2.500.000,00 - Rua Estados Unidos esquina com Rua Bolívia. 6 Terrenos lotes 12/13/14/15/16/17 Qd 04 com Area Total 2.646 m².

R$ 1.100.000,00 - R. Marechal Floriano. Vila Tolentino. Com área 1936m² lote 04 quadra 436. Excelente localização.

R$ 600 mil - R Italia, 1142, Cascavel Velho. C/ sla e apart, At. 372m².

R$ 660 mil - R Silvino Casa Grande, Lote 1 B e 05 Alto Alegre A.T 1300,01 m2.

R$ 480 mil - Terreno c/ casa R. Pres.Bernardes, 3403. Centro. A.T. 560 m².

R$ 440 mil - R. Domiciano Theobaldo Brenitin esq. c/ Rua Europa. C/residência de 69,23m², med. A.I 410,20m². Lote 01 quadra 17.

R$ 430 mil - Av Piquiri, 1060 Brasmadeira. Ter. c/ 825,00 m2. 15x55.

R$ 420 mil - R. Frei Maximiano Kolbe, 170 Lt 09 Qd 15. A.T 806,79m2

R$ 400 mil - Av. Estados Unidos. Lot. das Nações. Lt 04 da Qd 04 com 360m²

R$ 350 mil - R. Colonização, Nova Cidade. A.T 825 m²

R$ 375 mil - R. Taroba 330, Maria Luiza. Com 600 m2.

R$ 330 mil - Rua Cuiabá, 4193 Lote 010R Qd 010 576,20 m².

R$ 270 mil - Rua Carlos de Carvalhes, 955- Pq São paulo 402 m2.

R$ 255 mil - R. Em. A. da Silva, 372,Região do Lago. Ute 022 qd 0005 c/ 377m2.

R$ 210 mil - R. Pr Carlos Nitzki lote nº 224 Reg. Lago 3, A.T 364 m²

R$ 200 mil– Marinas de Boa Vista Aparecida, lote 40 A.T 2.153,00 M2

R$ 170 mil - Av. Das Torres Cond Paysage Lote 237 204,46 m2

R$ 155 mil - Cond. Paysage. Lote 276 com 10x20 200m².

R$ 150 mil - Cond. Paysage Felicitá – Lote 206 com 200m² 10x20.

R$ 100 mil - Rua Kamayuras, 1412 Santa Cruz. C/ Casa de alvenaria 36 M2 Terreno A.T 183 m2

R$ 100 mil - R. Blumenau. Jd. Universitario. 228m² 1/2 ter. c/ casa.

R$ 50 mil - Santa Tereza do Oeste, Res. Ecoville, 250,11m²

Consulte-nos - Boa Vista da Aparecida. Cond. Ramos c/ várias metragens.

ÁREA RURAL

R$ **3.900.000,00 -** 88 277 KM 577 em frente a Ferropar. Área com 24.800 m2 com 87 nutrios de frieres p/ ordenha, com casa de alvenaria de aprox.. 160m2 excelente acabamento, c/ casa de madeira e casa para caseiro.

R$ 600.000,00 - Colônia Tormento. Gleba 1 Lote 08, São Salvador. 7,5 Alqueires, 2 Aguáes, 1 Galpão de aço e cobertura metalica com 300 m2, Casa de alvenaria com 120 m2. Pomar, minas de agua, área de preservação de 1 alueire, área de plantio 3 alqueires e meio.

PONTO COMERCIAL

R$ 300 mil – Sala Av. Brasil 5431, 2 salas, almoxarifado e bwc social. Ponto comercial atuando no ramo de colchões e moveis exclusivos Castor. A.t 150 m2

PRÉDIO / BARRACÕES E SALAS COMERCIAIS

R$ 1.200.000,00 - R. João Pessoa, 77. Pq. São Paulo. Barracão c/ casa, sendo terreno de 1296m² e 486m² de a.c.

R$ 680 mil - R. Macaias, 1784, Floresta. Prédio térreo sendo inferior sala comercial, 117 m² Pisso sup. resid., 3 quartos, sendo 1 suíte, sala, coz, A.S., , despensa, bwc, Espaço gourmet c/ sacada e churras., A.U 360 m² A.T 360 m².

R$ 600 mil - R. Itália, 1142. Jd. Itália. Prédio c/ sala comercial c/ área de 270m² construído, e 372m² de terreno. Contendo apartamento, porão, sala comercial.

R$ 420 mil - R. Holanda, 929, cascavel Velho. Barracão com casa. 2 Terrenos de 360 m2 cada totalizando 720 m2 (24x30). Casa com 150 m2 e barracão com 190 m2.

R$ 300 mil - Rua Claudia Galante Padovani, 1231 Barracão com bwc, Escritório, Alarme. 250 M2.

IMOBILIÁRIA LOKATELL
Nosso negócio é feito de valores

(45) 3037-3137
www.lokatell.com.br
Cascavel · Maringá · Toledo

Comemorando 22 anos 1993 - 2015

IMÓVEIS PARA LOCAÇÃO

CASAS

R$ 350,00 - Cond.Pantanal. Av. Pegari, 906 c/ 2 qtos, sala, cozinha, lav. wc e estac.
R$ 380,00 - Alto Alegre. R. Flamboyant, 1151 (fundos) c/ qto, sala, cozinha, lavand.
R$ 400,00 - Alto Alegre. R. Flamboyant, 1151 (fundos) c/ qto, sala, coz. lavanderia, WC
R$ 400,00 - Porto Seguro. R. Pinheiros, 82 c/ qto, sala, cozinha, lav. wc e estacion.
R$ 400,00 – Centro – R. Maranhao, 995 (fundos) c/ 2 qtos, sala, cozinha, wc e lavanderia
R$ 420,00 - Floresta. R. Maracai, 1777 c/ qto, sala, cozinha, lavanderia, wc, garagem
R$ 450,00 - Centro R. Curitiba, 500 (fundos) c/ 1 qto, sala, cozinha, lav. wc, estac.
R$ 480,00 - Centro. R. Maranhão, 995 (fundos) c/ 2 qtos, sala, cozinha, lavanderia, wc
R$ 480,00 - Moradas Cascavel. R. Tranquilo Nunes, 720 c/ 2 qtos, sala, coz., wc e estac.
R$ 500,00 - Moradas Cascavel. R. Tranquilo Nunes, 720 c/ 2 qtos, sala, cozinha, lavanderia, wc, estacionamento, com o condomínio já incluso no aluguel.
R$ 550,00 - Jd. Cascata. R. Dom Pedrito, 264 c/ 2 qtos, sala, coz., A.S., wc e estacion. MOBILIADA.
R$ 550,00 – São Cristóvão – R. Arapuã Attuaire, 183 c/ 1 qto, sala, cozinha, lav. wc, gar.
R$ 600,00 - Maria Luiza II. Vital Brasil, 320 (casa 03) 2 qtos, sala, coz, A.S. wc e garagem
R$ 600,00 - Santa Cruz. R. Fiorello Scanagata, 218 c/ 2 qtos, sala, coz, lav, wc e garagem
R$ 600,00 – Montreal R. Alfonso do Pra, 410 c/ 2 qtos, sala, coz, lav, wc, e estac.
R$ 630,00 - Porto Seguro R. Onze C. de Cantino, 236 2 qtos, sala, coz, lav, wc, garagem
R$ 650,00 – Cascavel Velho – R. Tiguarina, 682 c/ 3 qtos, sala, cozinha, lav, wc e garagem
R$ 650,00 - Faculdade. R. Gurgel, 1602 c/ 2 qtos, sala, coz, lavanderia, WC e garagem.
R$ 650,00 – Periolo – R. Romeu Caponi, 299 c/ 2 qtos, sala, cozinha, lav, wc, garagem
R$ 680,00 - Cancelli.R. Belem, 1717 c/ 2 qtos, sala, cozinha, lavanderia, wc, garagem
R$ 680,00 – Padovani. R. Elias Maximiliano, 374 c/ 2 qtos, sala, coz, lav, wc e garagem
R$ 680,00 – Claudete R. Alexandre Muller, 700 c/ 2 qtos, sala, cozinha, lav, wc e garagem
R$ 700,00 - Faculdade. R. Chapeco, 72 c/ 2 qtos, sal, coz. c/ arm., wc e 3 garagens
R$ 700,00 – Belmont – R. Armando Zanata, 310 c/ 3 qtos, sala, coz, lav, wc e garagem
R$ 700,00 – Guarapa – R. Flor da Terra, 1122 c/ 3 qtos, sala, cozinha, lav, wc, estac.
R$ 720,00 - Pion.Catarinense R. Ernandes de Oliveira, 705 2 qtos, sala, coz., A.S., wc e garagem.
R$ 750,00 - Florença. R. dos Pinus, 70 B c/ 3 qtos, sala, cozinha, lav, wc e estac.
R$ 750,00 – Periolo – R. Romeu Caponi, 299 c/ 2 qtos, sala, cozinha, lav, wc, garagem
R$ 780,00 - Santo Onofre. R. carvalhos, 220 c/ 2 qtos, sala, coz., copa, wc e garagem
R$ 780,00 - Country. R. Juracy A. Capra, 641 c/ 2 qtos c/ 1 suíte c/ arm., sala, coz., A.S., wc, gar, edícula.
R$ 780,00 - Esmeralda. R. Oria, 252 c/ 3 qtos, sala, cozinha, lavanderia, wc e garagem
R$ 780,00 – Novo Milenio R. Sadi Lazari, 561 3 qtos, sala, coz, lav, wc e gar, churrasq.
R$ 790,00 - São Cristóvão. R. Londrina, 296 c/ 2 qtos, sala, cozinha, lav, wc e estac.
R$ 800,00 - Angra dos Reis – R. Tupiz, 1729 c/ 3 qtos, sala, cozinha, lav, wc, estac
R$ 800,00 – Pioneiro Catarinense – R. Casimiro Chemanski, 168 c/ 3 qtos, sala, cozinha, lavanderia, wc, garagem
R$ 800,00 – Terra Nova Cast I – Av. das Torres, 186 c/ 3 qtos sendo 1 suíte, sala, cozinha, lavanderia, wc e varanda fechada e estacionamento
R$ 870,00 – Alto Alegre – R. Joel Samuel, 824 c/ 2 qtos, sala, cozinha, lav wc e garagem
R$ 860,00 - Maria Luiza – R. Cuiaba, 688 c/ 2 qtos, sala, cozinha, lava, wc e garagem
R$ 900,00 - Jd. Padovani. R. Baldomiro Joao Belle, 473 c/ 3 qtos sendo 1 suíte, sala, coz., A.S, wc e garagem
R$ 950,00 – Centro – R. Maranhão, 1134 (fundos) c/ 3 qtos, sala, coz, lav, wc, garagem
R$ 950,00 – Centro – R. Natal, 1124 c/ 3 qtos, sala, cozinha, lavanderia, wc e garagem
R$ 1.000,00 – Country – R. Tiradentes, 1495 c/ 3 qtos sendo 1 suíte, 2 salas, cozinha, lavanderia, wc e garagem
R$ 1.000,00 – Claudete – R. Jorge Lacerda, 1389 c/ 3 qtos, sala, cozinha, lavanderia, wc, varanda e garagem
R$ 1.100,00 – Pacaembu – R. Capitao Leonidas Marques, 802 c/ 3 qtos, sala, cozinha, lavanderia, wc, churrasqueira e garagem
R$ 1.150,00 - Itamaraty R. Pedro Carlos Neppel, 464 3 qtos, sala, coz, lav, wc, garagem
R$ 1.150,00 - Country – R. Piera, 2372 c/ 2 qtos, 2 salas, coz, lav, wc, varanda c/ churrasqueira e garagem
R$ 1.200,00 – Coqueiral – R. Joao de Matos, 692 c/ 3 qtos, sala, coz, lav, wc e garagem
R$ 1.300,00 – Coqueiral – R. Presidente Kennedy, 3796 c/ 3 qtos sendo 1 suíte, sala, cozinha, lavanderia, wc, edícula com churrasqueira e piscina
R$ 1.400,00 - Jd. Itamaraty. R. Edson B. de Oliveira, 570. 3 qtos + 1 dts, sla, coz., A.S, wc e gar.
R$ 1.500,00 – Centro – R. Marechal Floriano, 3122 c/ 3 qtos sendo 1 suíte, 2 salas, cozinha, lavanderia, wc, 2 varandas, churrasqueira, dependência empregada, garagem
R$ 1.500,00 – Country – R. Arthur Neiva, 251 c/ 3 qtos sendo 1 suíte, sala, cozinha, lavanderia, wc, garage, edícula com churrasqueira
R$ 1.500,00 – Cascavel – R. Vicente Machado, 635 c/ 3 qtos sendo 1 suíte, sala, cozinha, lavanderia, wc e garagem
R$ 1.500,00 – Tropical – R. Flamboyant, 3412 c/ 3 qtos sendo 1 suíte, sala, cozinha, lavanderia, wc, garagem
R$ 1.500,00 – Maria Luiza – R. 8 de maio, 508 c/ 3 qtos sendo 1 suíte, sala cozinha, lavanderia, wc e garagem, edícula com churrasqueira
R$ 1.500,00 - Claudete. R. Maria Dolores da Mota, 558 c/ 03 qtos, sala, wc social, cozinha planejada, area de serviço, churrasqueira e 02 vagas de garagem
R$ 1.500,00 - Centro. R. Marechal Floriano, 3122 c/ 3 qtos sendo 1 suíte, 2 salas, cozinha, lavanderia, wc, 2 varandas, churrasqueira, dependência empregada, garagem
R$1.600,00 – Alto Alegre – R. Claudia, 5483 c/ 3 qtos sendo 1 suíte, sala, cozinha com armários, lavanderia, wc, varada com churrasqueira e garagem
R$ 2.000,00 - Centro – R. Minas Gerais, 1496 c/ 4 qtos sendo 2 suítes, 3 salas, cozinha, lav, varanda aberta c/ churrasq. e var. fechada, 3 vgs.gar. Coberta, estac.
R$ 2.000,00 - Country R. Juracy Antonio Capra, 520 3 qtos sendo 1 suíte, sala, coz, lav, wc, gar, edícula c/ churrasq. e escrit.

CASAS COMERCIAIS

R$ 980,00 - São Cristovao. R. Minas Gerais, 427 c/ 3 qtos, sala, cozinha, A.S., wc e estacionamento.
R$ 1.500,00 - São Cristovao. R. Minas Gerais, 413 c/ 3 qtos sendo 1 suíte, sala, coz., A.S., wc e gar.
R$ 1.500,00 – Claudete – R. Jorge Lacerda, 1389 c/ 3 qtos, sala, cozinha, lavanderia, wc, varanda e garagem
R$ 1.900,00 - Centro. R. Marechal Floriano, 3122 c/ 3 qtos sendo 1 suíte, 2 salas, cozinha, lavanderia, wc, 2 varandas, churrasqueira, dependência empregada, garagem
R$ 2.500,00 - Jd Cascata. R Mar. Rondon, 4064 c/ 5 qts sendo 2 ste, 6 salas, coz., A.S., 2 Wc. lavabo, varanda c/ churrasqueira, sacada e garagem.
R$ 3.250,00 – Centro – R. Minas Gerais, 1496 c/ 4 qtos sendo 2 suítes, 3 salas, cozinha, lav, varanda aberta c/ churrasq. e varanda fechada, 3 vgs.de gar. coberta e estacion.
R$ 4.500,00 – Centro – R. Curitiba, 990 c/ 4 qtos sendo 1 suíte, 2 salas, cozinha, lavanderia, lavabo, varanda, edícula com churrasqueira e garagem, semi mobiliada
R$4.800,00 - Centro. R. Rio de Janeiro, 1674 c/ 5 Salas (1 Com Banheiro), Recepção, Sala de Espera, Copa, Wc Masc./ Fem. (Plus em mármore travertino e iluminação spots leds),Wc Deficiente (Plus em mármore travertino e iluminação spots leds), Estacion. Frontal P/ Clientes. Estacion. Fundos P/ Funcionários. Sistema de alarme. Sist. Hidráulico e elétrico 100% novos, Infraestrutura elétrica em todas as depend. p/ ar cond (c/ cabeamento). Cabos Adsl e telefônicos em todas as depend. (central telefônica). Paver tátil entrada e saída de gar. Calçada e piso interno (acess. p/ cadeirantes). Iluminação noturna aud. (balizadores, luminárias, jd. lateral e fachada). Piso 100% porcelanato.
R$ 5.000,00 – Centro – R. Recife, 611 c/ SALA TERREA: RECEPÇÃO; 6 SALAS, COPA, WC; APT SUPERIOR: COZ, 2 SALAS, LAVABO, 4 QUARTOS SENDO 1 SUITE, SACADA FRENTE, WC SOCIAL E WC DA SUITE; FUNDOS: EDICULA COM CHURRASQUEIRA; PISCINA, SOBRA DE QUINTAL; 1 GAR. COB. + 3 DESCOBERTA; + 1 VAGA DE GARAGEM DESCOBERTA NA FRENTE DO IMOVEL.
R$ 16.000,00 - Centro. R. Maranhão, 1983 c/ 6 qtos sendo 1 suite máster c/ sacada, sala c/ sacada, sala 2 amb., sala estar, sala de jantar, escrit., adega, lareira, hall de entrada, mezanino, coz., 2 A.S, 4 dependencias, dep. Empreg., 9 wc, garag. mais estacion., SEMI MOBILIADO, edícula com churrasqueira.

SOBRADOS

R$ 580,00 - Itamaraty. R. Edson Belir de Oliveira, 540 c/ 2 qtos, sala, coz., A.S, wc e garagem. (TEMOS TRÊS UNIDADES DISPONIVEIS)
R$ 1.100,00 - Pq. São Paulo. Cond. Nelson Muller. R. Gen. Osorio, 1470 c/ 3 qtos, sala, coz, wc, sacada, varanda c/ churrasq., 2 vagas de gar. coberta e outra descoberta
R$ 1.100,00 - Alto Alegre – R. Estanislau Cobra, 420 c/ 3 qtos sendo 1 suíte, sala, cozinha, lavanderia, wc, garagem, edícula com churrasqueira
R$ 1.200,00 – Centro – R. Carlos de Carvalho, 2695 c/ 3 qtos sendo 1 suíte, sala, cozinha, lavanderia, lavabo, sacada, churrasqueira e garagem.
R$ 1.400,00 – Jd. Itamaraty – R. Padre Carlos Nitzko, 960 c/ 3 qtos sendo 1 suíte, sala, cozinha, lavanderia, wc, sacada, varanda com churrasqueira e garagem
R$ 1.500,00 – Tropical – R. Quaremeira, 216 c/ 3 qtos sendo 1 suíte, sala, cozinha, lavanderia, wc, garagem, varanda com churrasquiro
R$ 1.600,00 – Novo Cidade – R. Colonização, 584 c/ 4 qtos sendo 1 suíte, sala, cozinha, lavanderia, wc, sacada, garagem, varanda nos fundos com churrasqueira
R$ 1.600,00 – Nove York – R. Raposo Tavares, 1057 c/ 3 qtos sendo 1 suíte, sala, cozinha c/ armários, lav wc, lavabo, sacada e garagem, edícula com escritório e deposito
R$ 1.800,00 - Alto Alegre. R. Costa e Silva, 335 c/ 5 qtos sendo 2 suítes, 2 salas, cozinha, A.S, wc e garagem.
R$ 2.000,00 - Jd. Cascata. R. Marechal Rondon, 4064 c/ 5 qtos sendo 2 suítes, 6 salas, cozinha, lavanderia, 2 WC, lavabo, varanda com churrasqueira, sacada, garagem
R$ 2.000,00 – Centro R. Marechal Rondon, 2826 c/ 3 qtos sendo 1 suíte, 2 salas, coz c/ armários, copa, 2 sacadas, lav, wc, 2 lavabos, churrasq, deposito, 2 a 3 garagens.
R$ 2.100,00 - Tropical – R. Chamorro, 35 c/ 3 qtos sendo 1 suíte, sala, cozinha, lavan.
R$ 2.200,00 - Fag – R. João Maria Correa, 521 c/ 3 qtos sendo 2 suítes, sala, cozinha, lavanderia, wc, sacada e garagem
R$ 2.400,00 – Condomínio Fag – R. Ibagiba Fortunato, 414 c/ 3 qtos sendo 1 suíte, sala, cozinha, lavanderia, wc, sacada e garagem
R$ 3.200,00 – Centro – R. Santa Catarina, 2181 c/ 4 qtos sendo 1 suíte, sala 2 amb, cozinha com armários, lav, wc, lavabo, sacada, varanda c/ churras. e jardim

IMOBILIÁRIA LOKATELL
Nosso negócio é feito de valores
(45) 3037-3137
www.lokatell.com.br
Cascavel · Maringá · Toledo
Lokatell Comemorando 22 anos 1993 - 2015

APARTAMENTOS

R$ 380,00 - Res. Park da Vitoria R. Cou Azul, 10 c/ 2 qtos, sala, cozinha, lavanderia, wc e garagem
R$ 400,00 - Ed. Nosso Conquista – R. Tamoios, 147 c/ 2 qtos, sala, cozinha, lavanderia, wc e garagem
R$ 400,00 - Res. Del Fiore. R. São Luiz, 2123 c/ qto, coz. c/ arm., fogão e mesa, wc e garagem
R$ 400,00 - Res. Mônaco. R. Recife, 2101 c/ qto, cozinha com armários, sacada e wc
R$ 450,00 - Ed. Germ. Santil. R. Carlos de Carvalho, 3950 c/ qto, sala, coz, A.S, WC.
R$ 450,00 - Ed. Cruzeiro do Sul. R. Souza Naves, 4044 c/ qto, cozinha e banheiro, MOBILIADA
R$ 460,00 - Ed. Joao de Barro – R. Carlos Bartolomeu Cancelli, 993 c/ 2 qtos, sala, cozinha, lavanderia, wc e garagem
R$ 480,00 - Ed. Don Chavis. R. Otelio C. Castilho, 1118 c/ 2 qtos, sala, coz., A.S., wc e gar.
R$ 480,00 - Res. Universitario. Av. Fag, 212 com qto, sala, cozinha, lavanderia, WC, sacada
R$ 480,00 - Ed. Sirius R. R. Manoel Ribas, 2001 c/ 2 qtos, sala, coz. c/ arm., A.S, wc, gar descoberta.
R$ 500,00 - Faculdade R. Odontologia, 1165 c/ qto, sala, coz., A.S., wc e garagem, atrás da Unioeste
R$ 500,00 - Ed. Germano Santil – R. Carlos de Carvalho, 3950 c/ 1 qto, sala, cozinha, lavanderia, wc
R$ 500,00 - Res. Aguas Claras. R. Marechal Deodoro, 1563 c/ 2 qtos, sala, coz., A.S.,wc, sacada e garag.
R$ 500,00 - Ed. Vega. R. Teresina, 1039 c/ 2 qtos, sala, cozinha, A.S.,wc, sacada e garagem
R$ 500,00 - Ed. Joao de Barro R. Carlos Bartolomeu Cancelli, 993 c/ 2 qtos, sala, cozinha com armários, lavanderia, wc e garagem
R$ 530,00 - Res. Paschoal – R. Presidente Kennedy, 1603 c/ 3 qtos, sala, cozinha, lavanderia, wc, sacada e garagem
R$ 550,00 - Res. Tripoli – R. São Luiz, 2968 c/ 2 qtos, sala, coz., lavanderia, wc, sacada e garagem
R$ 550,00 - Res. Laranjeiras. R. Belem, 1004 c/ 2 qtos, sala, coz., A.S, WC, sacada e garagem, condomínio incluso no valor do aluguel
R$ 550,00 - Res. Vitoria. R. Vic. Machado, 2155 c/ 3 qtos sendo 1 suíte, sala, coz., A.S., wc e gar.
R$ 580,00 - Ed. Rio Verde – R. Marechal Deodoro, 1623 c/ 2 qtos, sala, cozinha com armários, sacada, garagem
R$ 600,00 - Ed. Rothemburg. R. 7 de Setembro, 4149 c/ 2 qtos, sala, coz., A.S, wc e gar., MOBILIADO
R$ 600,00 - Ed. Puma – R. JK, 1611 c/ qto, sala, cozinha com armários, lavanderia, wc.
R$ 660,00 - Ed. Parati – R. Siqueira Campos, 914 c/ 2 qtos, sala, cozinha, lavanderia, wc e garagem, SEMI MOBILIADO
R$ 650,00 - Res. Family – R. Osvaldo Cruz, 2992 c/ 3 qtos, sala, cozinha, lavanderia, wc e garagem
R$ 630,00 - Ed. Felipe – R. Eça de Queiroz, 804 c/ 3 qtos, sala, cozinha, lavanderia, wc garagem
R$ 630,00 - Faculdade. R. Agronomia, 621 c/ 2 qtos, sala, cozinha, A.S, WC e estacionamento
R$ 630,00 - Ed. Dacou Godoy. R. Presidente Bernardes, 1807 c/ suíte, sala, sacada, cozinha com armários, lavanderia, wc e garagem
R$ 650,00 - Ed. Hannover. R. Manaus, 2046 c/ 2 qtos, sala, coz., A.S, WC e garagem
R$ 650,00 - Guaraja. R. Flor da Serra, 855 c/ qto, sala, cozinha, A.S., wc, sacada e garagem
R$ 690,00 - Nuremberg. R. Manaus, 2070 c/ 2 qtos, sala, cozinha, lavanderia, wc e garagem
R$ 690,00 - Evelin II. R. Pernambuco, 2617 c/ 2 qtos, sala, cozinha, lavanderia, wc e garagem
R$ 650,00 - Res. Nova Conquista. R. Tamoios, 147 c. 2 qtos, sala, cozinha, lavanderia, wc e garagem, com condomínio já incluso no aluguel.
R$ 630,00 - Nova – R. Sergio Ortjana de Holanda, 2399 c/ 2 qtos, sala, cozinha, lavanderia, wc, sacada e garagem
R$ 690,00 - Ed. Invita. R. Presidente Costa e Silva, 1756 c/ 2 qtos, sala, coz., A.S.,wc, sacada e garag.
R$ 680,00 - Ed. Altenburg. R. Rafael Picoli, 2791 c/ 2 qtos, sala, coz., A.S., wc e 2 garagens
R$ 700,00 - Ed. Montesse – R. Fortaleza, 1432 c/ 2 qtos, sala, cozinha, lavanderia, wc, sacada com churrasqueira e garagem
R$ 700,00 - Ed. Grand Liberty – R. Manaus, 1229 c/ 2 qtos, sala, cozinha, lavanderia, wc, sacada com churrasqueira e garagem
R$ 790,00 - Ed. Araguaia. R. Barao do Rio Branco, 1352 c/ 02 qtos, wc, coz., A.S. e 01 vaga de gar. cob.
R$ 700,00 - Res. Pelhesius. R. Tiradentes, 2145 c/ 2 qtos, sala, coz., A.S., wc e garagem, SEMI MOBIL.
R$ 700,00 - Centro. Av. Brasil, 4253 c/ 2 qtos, sala, cozinha, WC, sacada e garagem.
R$ 700,00 - Centro. Av. Brasil, 4254 c/ 2 qtos, sala, cozinha, WC, sacada e garagem
R$ 700,00 - Res. Lapa I. R. da Lapa, 931 c/ 2 qtos, sala, cozinha, lavanderia, wc e garagem
R$ 700,00 - Ed. Monsenhor. R. Engenheiro Rebouças, 2301 c/ 2 qtos, sala, cozinha, A.S., wc e garagem
R$ 700,00 - Ed. Nuremberg – R. Manaus, 2074 c/ 3 qtos, sala, cozinha, lavanderia, wc, 2 garagens
R$ 700,00 - Ed. Recife. R. Recife, 741 c/ 3 qtos sendo 1 suíte, sala, coz., A.S., wc, sacada e garagem
R$ 700,00 - Ed. Solar Do Parc. R. Uruguai, 570 c/ 3 qtos sendo 1 suíte, sala, coz., A.S., WC, sacada com churrasqueira e 2 garagens.
R$ 700,00 - Ed. Saint James – R. Salgado Filho, 2690 c/ 2 qtos, sala, cozinha, lavanderia, wc, sacada e garagem, MOBILIADO
R$ 720,00 - ed. Maria Rita – R. Antonio Rucinski, 201 c/ 2 qtos, sala, cozinha, lavanderia, wc, 2 sacadas e estacionamento
R$ 790,00 - Nova – R. Pires Salgado, 1169 c/ 2 qtos, sala, cozinha, lavanderia, wc, garagem
R$ 750,00 - Ed. Acapulco – R. Carlos de Carvalho, 4016 c/ 2 qtos, sala, cozinha, lavanderia, wc, garagem
R$ 750,00 - Ed. Bremen. R. Pio XII, 1723 c/ 3 qtos sendo 1 suíte, sala, cozinha,A.S,wc e garagem
R$ 750,00 - Res. Pg Poty. R. Tom Jobim, 170 c/ 3 qtos, sala, coz., A.S., wc, sac. c/ churras e 2 gr.
R$ 750,00 - Ed. Ideal – R. Pio XII, 3624 c/ 4 qtos, sala, cozinha, lavanderia, wc, garagem
R$ 790,00 - Evelin – R. Pernambuco, 2003 c/ 3 qtos, 2 salas, cozinha, lavanderia, wc, garagem
R$ 750,00 - Ed. Valencia. R. Paraguai, 1152 c/ 3 qtos, sala, cozinha com armários, lavanderia, wc, sacada com churrasqueira e garagem
R$ 800,00 - Ed. Jacaranda Boulevard – R. Francisco Bartnick, 1103 c/ 2 qtos, sala, cozinha, lavanderia, wc, sacada com churrasqueira e garagem
R$ 800,00 - Ed. Matisse. R. Fortaleza, 2771 c/ 2 qtos, sala com estante, cozinha com armários, lavanderia, wc, sacada com churrasqueira e garagem, mobiel novo
R$ 800,00 - Res. Das Torres – Av. das Torres, 429 c/ 2 qtos, sala, cozinha com armários, lavanderia, wc, sacada com churrasqueira e garagem
R$ 900,00 - Ed. American Park – R. Mato Grosso, 1544 c/ 3 qtos sendo 1 suíte, sala, cozinha, lavanderia, wc, sacada e garagem
R$ 830,00 - Res. Lemes. R. São Luiz, 2108 c/ 2 qtos, sala, cozinha com armários, lavanderia, wc, sacada com churrasqueira e garagem
R$ 840,00 - Ed. Acropole – R. Pio XII, 796 c/ 3 qtos, sala, cozinha, lavanderia, wc, sacada e 2 garagens
R$ 850,00 - Ed. Parthenon. R. Mac C. Rondon, 1957 c/ 3 qtos sendo 1 ste, sla, coz., A.S, wc, sac.e gar.
R$ 890,00 - Res. Milano. R. Fortaleza, 1740 c/ 3 qtos sendo 1 suíte, sala, coz., A.S, wc e garagem
R$ 890,00 - Ed. Gen. Osorio. R. Gen. Osorio, 1489 c/02 qtos, sala, sacada, coz, A.S, churras,2 garag.
R$ 800,00 - Ed. Rio Branco – R. Rio verde do Sul, 769 c/ 3 qtos sendo 1 suíte, sala, cozinha, lavanderia, wc e garagem
R$ 880,00 - Res. Mônaco. R. recife, 2101 c/ 2 qtos, sala, coz c/ arm, A.S, wc, garagem
R$ 900,00 - Ed. Bougainville. R. Siqueira Campos, 804 c/ 3 qtos sendo 1 suíte, sala, cozinha, lavanderia, wc e garagem, SEMI MOBILIADO.
R$ 900,00 - Ed. R. Branco. R. R. Grd do Sul, 769 c/ 3 qtos sendo 1 suíte, sla, coz., A.S., wc e garagem
R$ 900,00 - Ed. Roma.R. JK, 1611 c/ 2 qtos, sala, coz com armários, wc, sac e garagem.
R$ 950,00 - Res. Universitario. Av Fag, 212- MOBILIADO
R$ 950,00 - Ed. Veracias – R. Parana, 2059 c/ 2 qtos sendo 1 suíte, sala, cozinha, lavanderia, wc, sacada e garagem, MOBILIADO
R$ 980,00 - Res. Parque Poty. R. Ben Jobim, 370 c/ 2 qtos, sala, coz. c/ armários, A.S, wc e 2 gar.
R$ 980,00 - Ed. Luna. R. Manoel Ribas, 1127 c/ 2 qtos, sala, cozinha, lavanderia, wc, sacada com churrasqueira e garagem
R$ 1.000,00 - Ed. San Fernando. R. Souza Naves, 4081 (DUPLEX) c/ 3 qtos sendo 1 suíte, sala, cozinha com armários, lavanderia, wc, sacada, varanda com churrasqueira, 2 garagens
R$ 1.000,00 - Ed. Rui Barbosa – R. Rui Barbosa, 262 c/ 2 qtos, sala, cozinha com armários e cook top, lavanderia, wc e garagem
R$ 1.000,00 - Ed. Hannover – R. Manaus, 2046 c/ 3 qtos, sala, cozinha, lavanderia, wc, 2 garagens, SEMI MOBILIADO
R$ 1.000,00 - Ed. Palhermus – R. Marechal Candido Rondon, 1857 c/ 3 qtos sendo 1 suíte, sala, cozinha com armários, lavanderia, wc, sacada e garagem
R$ 1.000,00 - Ed. Lokatell. R. Vitoria, 1735 c/ 2 qtos, sala, cozinha, lavanderia, WC, sacada com churrasqueira, garagem- MOBILIADO.
R$ 1.000,00 - Ed. Rui Barbosa – R. Rui Barbosa, 262 c/ 2 qtos, sala, cozinha, lavanderia, wc e garagem
R$ 1.000,00 - Ed. Martignon.R. JK, 1352 c/ 3 qtos, sala, coz., A.S., wc, sac e gar., Mob.
R$ 1.000,00 - Ed. Rio Branco. R. Rio Grande do Sul, 769 c/ 3 qtos sendo 1 suíte, sala, cozinha, lavanderia, wc, sacada e garagem, SEMI MOBILIADO
R$ 1.060,00 - Ed. DP Guilhermina. R. Erechim, 1819 c/ 3 qtos sendo 1 suíte, sla, coz., A.S, wc e garag
R$ 1.100,00 - Res. Yanni Emmanuel – R. Rocha Pombo, 1112 c/ 2 qtos sendo 1 suíte, sala, cozinha, lavanderia, wc, sacada e garagem
R$ 1.100,00 - Ed. Solar Do Parc. R. Uruguai, 570 c/ 3 qtos sendo 1 suíte, sala, cozinha, lavanderia, WC, sacada com churrasqueira e 2 garagens
R$ 1.100,00 - Ed. Pantheon. R. Souza Naves, 4189 c/ 3 qtos sendo 1 suíte, sala, cozinha c/ armários, sacada com varanda entendida, garagem
R$ 1.150,00 - Ed. Don Verona. R. Rio Grande do Sul, 748 c/ 3 qtos sendo 1 suíte, sala, cozinha, lavanderia, wc, sacada e garagem
R$ 1.150,00 - Ed. Torre Alta – R. Souza Naves, 3600 c/ 3 qtos sendo 1 suíte, sala, cozinha, lavanderia, wc, sacada e garagem, SEMI MOBILIADO
R$ 1.150,00 - Ed. Torre Nobre – R. Souza Naves, 3525 c/ 3 qtos sendo 1 suíte, sala, cozinha, lavanderia, wc, sacada e garagem, SEMI MOBILIADO
R$ 1.200,00 - Ed. Rui Barbosa – R. Rui Barbosa, 262 c/ 2 qtos, sala, cozinha com armários, lavanderia, wc e 2 garagens
R$ 1.200,00 - Ed. Torre Alta – R. Souza Naves, 3600 c/ 3 qtos sendo 1 suíte, sala, cozinha, lavanderia, wc, sacada e garagem, SEMI MOBILIADO
R$ 1.250,00 - Ed. Ana Carolina – R. Rio de Janeiro, 2770 c/ 3 qtos sendo 1 suíte, sala, cozinha com armários, lavanderia, wc, sacada com churrasqueira e garagem
R$ 1.250,00 - Ed. Don Verona. R. Rio Grande do Sul, 748 c/ 3 qtos sendo 1 suíte, sala, cozinha, lavanderia, wc, sacada e garagem
R$ 1.300,00 - Ed. Amadeus – R. Carlos de Carvalho, 4394 c/ 3 qtos sendo 1 suíte, sala, cozinha, lavanderia, wc, sacada e 2 garagens
R$ 1.300,00 - Ed. Atlanta. R. Salgado Filho, 2611 c/ 3 qtos sendo 1 suíte, sala, cozinha com armários, lavanderia, wc, 2 garagens
R$ 1.300,00 - Granado – R. Maringá, 1700 c/ 3 qtos sendo 2 suítes, sala, sacada, cozinha, lavanderia, 2 garagens descoberta, MOBILIADO
R$ 1.300,00 - Ed. Monte Real – R. Castro Alves, 2215 c/ 3 qtos sendo 1 suíte, sala, cozinha, lavanderia, wc, sacada e garagem
R$ 1.300,00 - Ed. Bela Vista de Minas – R. Minas Gerais, 1983 c/ 3 qtos sendo 1 suíte, sala, cozinha, lavanderia, wc, sacada com churrasqueira e 2 garagens
R$ 1.350,00 - Ed. Flor de Lotus – R. Voluntarios da Patria, 2161 c/ 3 qtos sendo 1 suíte, sala, cozinha lavanderia, wc, sacada com churrasqueira, 2 garagens
R$ 1.400,00 - Ed. Solar Du Parc. R. Uruguai, 570 c/ 3 qtos sendo 1 suíte, sala, cozinha com armários, lavanderia, WC, sacada com churrasqueira e 2 garagens.
R$ 1.500,00 - Ed. Athenas. R. Pres. Kennedy, 2177 c/ 2 qtos + 1 suíte, sala, coz, A.S., wc, 2 gar.
R$ 1.500,00 - Ed. Champs Elisee – R. Castro Alves, 2171 – DUPLEX c/ 3 qtos, sala, cozinha, lavanderia, wc, varanda com churrasqueira, garagem, SEMI MOBILIADO
R$ 1.500,00 - Ed. Athenas – R. Presidente Kennedy, 2177 c/ 3 qtos sendo 1 suíte, sala, cozinha com armários, lavanderia, wc, sacada e garagem
R$ 1.500,00 - Res. Trialis – R. Belo Horizonte, 2505 c/ 3 qtos sendo 1 suíte, sala, cozinha com armários, lavanderia, wc, sacada, sacada com churrasqueira, 2 garagens
R$ 1.600,00 - Ed. Placido Mascarello – R. Olavo Bilac, 1134 c/ 3 qtos sendo 1 suíte, sala, cozinha, lavanderia, wc e garagem, SEMI MOBILIADO
R$ 1.650,00 - São Cristóvão – R. Goias, 524 c/ 3 qtos sendo 1 suíte, 2 salas, cozinha, lavanderia, wc, varanda, sacada, 2 garagens
R$ 1.700,00 - Ed. Palermo – R. Pernambuco, 1101 c/ 2 qtos sendo 1 suíte, sala, cozinha, lavanderia, wc, sacada e garagem, SEMI MOBILIADO
R$ 1.700,00 - Ed. Santos Dumont – R. Mato Grosso, 2488 c/ 3 qtos sendo 1 suíte, sala, cozinha, lavanderia, wc, sacada, dependência de empregada e garagem, MOBILIADO
R$ 1.700,00 - Ed. Armando de Redondo – R. Olavo Bilac, 1251 c/ 3 qtos sendo 1 suíte, sala, cozinha, lavanderia, wc, sacada com churrasqueira e 2 garagem
R$ 1.800,00 - Ed. Silvio Kossula – R. Dom Pedro II, 1354 c/ 3 qtos sendo 1 suíte, sala, cozinha, lavanderia, wc, sacada com churrasqueira e 2 garagens
R$ 2.000,00 - Ed. Geraldo Marques Saraiva – R. Mato Grosso, 1825 c/ 3 qtos sendo 1 suíte, sala, cozinha, lavanderia, wc, sacada com churrasqueira e 2 garagens
R$ 2.200,00 - Ed. Lagoa da Pampulha – R. Belo Horizonte, 1215 c/ 3 qtos sendo 1 suíte, sala, cozinha com armários, lavanderia, wc, sacada com churrasqueira e 2 garagens
R$ 2.400,00 - Ed. Solar Mont Blanc – R. Dom Pedro II, 2099 c/ 4 qtos sendo 2 suítes, 2 salas, cozinha, lavanderia, sacada, dep. de emp., lavabo, 2 gavar. SEMI MOBILIADO
R$ 2.500,00 - Ed. Ajuren. R. Visconde de Guarapuava, 1603 c/ 3 suítes, 2 salas, cozinha, lavanderia, sacada, varanda com churrasqueira, 2 garagens.
R$ 2.700,00 - Ed. Mediterrane. R. Manoel Ribas, 2023 c/ 4 qtos sendo 2 suítes com closet, 3 salas, cozinha, lavanderia, WC, sacada e 3 garagens, SEMI MOBILIADO.
R$ 2.800,00 - Ed. Senac. R. Pres Bernardes, 1299 c/ 4 qtos sendo 1 suíte, sala, cozinha com armários, lavanderia, wc, sacada, dep de empregada, churrasqueira e 2 garagens
R$ 3.000,00 - Ed. Vl Medina. R. Minas Gerais, 1930 c/ 3 suítes, 2 salas, coz. c/ arm, A.S, wc, 2 gar.
R$ 3.900,00 - Ed. Villa Medina – R. Minas Gerais, 1930 c/ 3 qtos sendo 1 suíte, sala, cozinha, lavanderia, wc, sacada com churrasqueira e 4 garagens.
R$ 4.000,00 - Ed. Ajuren. R. Visconde Guarapuava, 1603 c/ 3 suítes, 2 salas, cozinha, lavanderia, sacada, varanda com churrasqueira, 2 garagens, MOBILIADO.

TERRENOS

R$ 800,00 - Casa terreno - Lot. FAG – R. João Padilha Quadra 20 Lotes 20/21/22 com 560m2 cada
R$ 1.000,00 - Pacaembu – Rua EUA com Venezuela (2 terrenos) 720m2
R$ 1.000,00 - Alto Alegre – R. Paraguai, 498 (738m²)
R$ 1.200,00 - Centro – Av. Toledo, 254 (592,50m²)
R$ 1.500,00 - Santa Felicidade – R. Jaime Pantalhao de Morais esquina com R. Cabo Clotoaldo Ursulano com 836m²
R$ 2.500,00 - Pacaembu – R. EUA com Rua Bolívia (7 terrenos) 2646m2
R$ 4.000,00 - Centro – R. Maranhão esquina com R. Osvaldo Cruz (1980m²)

SALAS COMERCIAIS

TÉRREAS:

R$ 600,00 - Centro Integra. R. Souza Naves, 3094 (20m²)
R$ 600,00 - Centro Integra – R. Souza Naves, 3094 (18m²)
R$ 600,00 - Alto Alegre – R. Rui Barbosa, 299 (45m²)
R$ 700,00 - Alto Alegre. R. Casemiro de Abreu, 472 (55m²)
R$ 700,00 - Alto Alegre. R. Casemiro de Abreu, 480 (55,46m²)
R$ 850,00 - Centro. R. Presidente Bernardes, 2512 (88m²)
R$ 850,00 - Centro Integra – R. Souza Naves, 3094 (45m²)
R$ 900,00 - Floresta. R. Maracaí, 1784 (117m²)
R$ 950,00 - Centro. R. Recife, 1236 (35m²).
R$ 1.200,00 - São Cristovão – R. Osvaldo Silveira Mattos, 84 (35m²)
R$ 1.200,00 - Centro – R. Maranhao, 1050 (100m²)
R$ 1.200,00 - Pacaembu – R. Venezuela, 457 (90m²)
R$ 1.300,00 - Jd. Padovani – R. Jose Bernardo Rosa, 182 (125m²)
R$ 1.350,00 - Centro – R. JK, 1336 (54m²)
R$ 1.400,00 - Santo Onofre - R. Portiguara, 240 (130m²) com 3 salas e WC
R$ 1.500,00 - São Cristóvão. R. Mato Grosso, 901 (70m²).
R$ 1.500,00 - Centro – R. Presidente Kennedy, 1876 (35m²)
R$ 1.900,00 - São Cristóvão. R. Rosa Norma Vessoni, 951 (120m²).
R$ 2.200,00 - Pacaembu – R. EUA, 721 (130m²)
R$ 2.500,00 - Centro. R. Erechim, 679 (125m²)
R$ 2.800,00 - Periolo – R. Guaiba, 34 esq c/ R. Panama A.U 250m² mais estacionamento lateral
R$ 2.800,00 - Centro – R. Parana, 1680 (120m²)
R$ 3.000,00 - Centro – R. Presidente Kennedy, 622 (120m²)
R$ 3.300,00 - Santa Felicidade – R. José Hermito de Sá, 1490 com sala e apartamento
R$ 3.500,00 - Nova York. Avenida Rocha Pombo, 1123 (253m²)
R$ 3.800,00 - Centro. R. JK, 171 (350m²).
R$ 4.000,00 - Alto Alegre. R. Uruguai, 386 (410m²)
R$ 4.000,00 - Centro. R. Erechim, 679 (237m²)
R$ 4.000,00 - Centro. R. Vitoria, 2099 (250m²)
R$ 4.500,00 - Nova Cidade.R. Rio do Pai, 2423 (620m²)
R$ 5.000,00 - Centro. R. Erechim, 679 (250m²).
R$ 5.200,00 - Centro – Av. Brasil, 5621 (110m²)
R$ 5.500,00 - Centro. R. Erechim, 1441 (300m²).
R$ 5.500,00 - Centro – R. São Paulo, 1664 (288m²)
R$ 6.500,00 - Centro. Av Tancredo Neves, 614 (833m²)
R$ 7.000,00 - Centro. Av Barao do Cerro Azul, 1220 (322,56m²).
R$ 7.000,00 - Centro – Av. Brasil, 4251 (350m²)
R$ 8.000,00 - Alto Alegre. R. Paraguay, 1041 (586m²)
R$ 8.000,00 - Alto Alegre. R. Paraguay, 605 (barracão 320m² e sala comercial 180m²) portão eletrônico, cerca elétrica, pátio.
R$ 8.000,00 - Centro. Av. Brasil, 3081 (120m²).
R$ 8.000,00 - Tarquark. R. Pretro, 524 (800m² de área construída mais estacionamento)
R$ 9.000,00 - Alto Alegre – R. Uruguai, 1221 (375m²)
R$ 11.000,00 - Adega. No Mercado Real. Av. Brasil, 4967 (245m2) c/ sala c/ prateleiras, cozinha com armários e banheiros.
R$ 11.000,00 - Faculdade R. Arquitetura, 1608 SALÃO DE EVENTOS C/ CAP PARA +/ 200 PESSOAS, TD. EQ. c/ CHURRASQ., WC, VENTILADORES, COZ. COMP. C/ CAMERA FRIA, FREEZER, BANCADAS, FOGÕES,ED. C/ PISCINA, CASA. C/ 2 QUARTOS + 1 SUITE, GARAGEM, CHURRASQ, COZ., SALA 2 AMB., WC C/ ARM., PARTE DE BAIXO DA CASA 2 COMODOS E WC, ESTACION. NA FRENTE, CASO PRECISE MAIS ESPAÇO IV ESTACION., ESPAÇO LADO DE BAIXO DA CASA , ADNDE PODEMOS VER COM PROP. PARA ABRIR ESTACION.
R$ 15.000,00 - Centro. Predio Com. Av Brasil, 8081 com 560m² de A.C, sobra de terreno
R$ 15.000,00 - Centro. Av. Carlos Gomes, 1356 (994m²)
R$ 16.500,00 - Centro. Av Barao do Cerro Azul, 1220 (708,71m²) c/ 4 vagas de garagem.
R$ 18.000,00 - Centro. Av. Carlos Gomes, 1743 (1180m²)
R$ 25.000,00 - Centro. Av Brasil, 6908 (641,88m²).
R$ 25.000,00 - Facialdade Av. Carlos Gomes, 2491, 2.245,56m² A.T e 1.601,29m² A.U
R$ 35.000,00 - CENTRO SALA COMERCIAL- METRAGENS: PAV. TERREO 401,62M². SALA GRANDE, BWC, **SUBSOLO COM 401,58M². SALA GRANDE, LAVABO, LAV. COPA c/ ARM., DEPOSITO, MEZANINO 129,44M². C/ 4 ESCRITÓRIOS, RECEPÇÃO, 2 LAVABOS.
R$ 38.000,00 - Centro. Av Brasil, 4541 (2101,87m²).
R$ 40.000,00 - Centro. R. Parana, 1227 (1800 m²) com 10 vagas de garagem no subsolo.
R$ 50.000,00 - Centro – R. Parana, 3016 (2629m²).

SUPERIORES:

R$ 260,00 - Ed. Juliana. R. Recife, 134 c/ 2 salas, wc e sacada.
R$ 300,00 - Ed. Don Nicola. R. Duque de Caxias 674 c/ dif. tamanhos e em dif. andares.
R$ 380,00 - Ed. Juliana. R. Recife, 134 c/ 2 salas, wc e sacada
R$ 555,00 - Ed. Lince – R. Souza Naves, 3983 (50m²)
R$ 600,00 - Ed. Felipe Adura – R. Antonio Alves Mansanero, 154 (45m²)
R$ 750,00 - Ed. Cima Executive Center. R. Parana, 3016 (100m²).
R$ 900,00 - Ed. Lince. R. Souza Naves, 3983 (69m²)
R$ 1.100,00 - Centro Executive Parana. Av Brasil, 6459 (101m²)
R$ 1.300,00 - Centro Executive Parana Av Brasil, 6459 (101m²).
R$ 2.300,00 - Centro. R. JK, 171 (150m²).
R$ 2.500,00 - Ed. Felipe Adura. R. Parana, 2361 (240m²) com 2 vagas de garagem
R$ 3.500,00 - Centro. Av. Brasil, 8081 (130m²).
R$ 7.000,00 - Centro. Av Brasil esquina com R. Visconde do Rio Branco com 500m².
R$ 8.500,00 - Centro – R. Antonina, 2272 (350m²) com sala grande, 6 banheiros, copa e elevador e 2 garagens

BARRACÕES

R$ 1.250,00 - Jd. Padovani – R. Claudia Galante Padovani, 1231 (250m²)
R$ 2.600,00 - Periolo – R. Guaiba, 34 esquina com R. Panama com 250m² de área construída mais estacionamento na lateral
R$ 3.500,00 - Pq. São Paulo – R. Washington Luiz, 385 (380m²)
R$ 4.000,00 - Marginal da BR. R. dos Golfinhos, 988 (barracão c/ 250m² e casa c/150m²)
R$ 4.500,00 - Maria Luiza – R. Guaiba, 1363 (450m² mais estac na frente)
R$ 4.500,00 - Pioneiro Catarinense. R. Cristóvão Colombo, 793 (609m²)
R$ 5.000,00 - Cnto. Av. C. Gomes, 3376 c/ 800m² de tse c/ barracão de 400 m².
R$ 5.000,00 - Brazmadeira. Av. Piquiri, 1779 (522,72m²).
R$ 5.500,00 – São Cristóvão – R. Maringá, 1957 (700m²)
R$ 5.500,00 – Alto Alegre – R. Paraguai, 1918 (320m²)
R$ 5.300,00 - Brazmadeira. Av. Piquiri, 1779 (691,60m²).
R$ 6.000,00 - Brazmadeira. Av. Piquiri, 1779 (704m²).
R$ 6.000,00 - Brazmadeira. Av. Piquiri, 1779 (704m²).
R$ 6.000,00 - Brazmadeira. Av. Piquiri, 1779 (691,60m²).
R$ 8.000,00 - Alto Alegre. R. Paraguay, 605 (barracão 320m² e sala comercial 180m²) portão eletrônico, cerca elétrica, pátio.
R$ 10.000,00 - Nova Cidade. R. Rio do Pai, 2416 (A.T 6500m² A.U 1000m²).
R$ 11.000,00 - Santa para Foz – marginal BR 277 cont A.T 1400m² e A.U 900m²
R$ 12.000,00 - BR 277 Km 601 com A.T de 6000m² e A.U de 1200m²
R$ 21.240,00 - Esmeralda. BR 277 marginal da saída pra Foz com terreno de 2835m² área total construída de 1416m² com barracão de 1145,15m² com mais escritório, 2 wc, doca de carga e descarga.
R$24.000,00 - BR 467 SENTIDO A TOLEDO, ANTES DA COOPAVEL, NO NÚCLEO INDUSTRIAL III COM TERRENO DE 11.000,00 METROS, ÁREA DA CONSTRUÇÃO TÉRREA - 2.528,99 METROS, ÁREA DA CONSTRUÇÃO TÉRREA CALDEIRAS - 1.027,00 METROS, ÁREA DA CONSTRUÇÃO SUPERIOR MEZANINOS- 306,00 METROS, ÁREA DA CONSTRUÇÃO SUPERIOR ESCRITÓRIOS- 470,00 METROS, ÁREA DA CONSTRUÇÃO TOTAL DO BARRACÃO - 4.331,99 METROS, ÁREA DA CONSTRUÇÃO DA CASA E SALÃO DE FESTA - 290,00 METROS, ÁREA DA COBERTURA QUE ERA DO POSTO- 575,00, TOTAL DE ÁREA COBERTA E CONSTRUÍDA- 5.196,99 METROS, Outra benfeitoria é o campo de futebol com iluminação no terreno.
R$ 30.000,00 - Country. R. Barão do Rio Branco, 187 A.T 1162m² A.U 1810m².
R$ 30.000,00 - Brazmadeira. Av. Piquiri, 1779 A.T 6000m² e A.U 3500m².
R$ 30.000,00 - Nucleo Industrial Domiciano Bronzon (em frente ao autódromo do Cascavel) Av. Renato Feologgio 623 com 13.859m² A.T e 3670m² A.U entre barracões e escritórios e demais anexos.

Gaucha imobiliária
Fone: 3225-1233 - Fax 3333-8316
RUA PERNAMBUCO, 54 - CENTRO
e-mail: contato@imobiliariagaucha.com.br / www.imobiliariagaucha.com.br
VENDAS
PLANTÃO: 9972-2848 / 9972-0258 / 9972-2088 / 9978-4894

CASAS, SOBRADOS E APARTAMENTOS

SOBRADO COM 397,00M²
Rua Machado de Assis, Região do Lago I, 01 suíte master, 02 suítes, sala de jantar/estar, sala de TV, escritório, bwc, copa, cozinha, lavabo, 03 sacadas, área de serviço, 06 vagas de garagem, aquecimento, churrasqueira, deposito, piscina, salão de festas. valor CONSULTE-NOS

CASA 180M²
Rua Engenharia, 310, Jd Universitário, suíte, 2 qtos, sala jantar/estar, bwc, coz. área serv., 3 gar, churr., depósito, salão de festas. R$ 385.000,00

SOBRADO COM 320,00M²
Rua Tarquinio Joslin dos Santos, Jd Maria Luiza, com 01 suíte master, 01 suíte, 02 qtos, sala jantar/estar, sala TV, escrit, bwc, copa, coz, lav, sacada, dep emp, área serviço, 04 gars, aquec, semi-mobiliado. R$ 1.050.000,00

02 CASAS
Rua Presidente Bernardes nº898, casa frente com 90,00m² em alvenaria com 03 quartos, sala estar, bwc, copa, cozinha, área de serviço, casa dos fundos com 100,00m² em madeira com 03 quartos, sala, cozinha bwc, lavanderia.R$490.000,00

CASA COM 90,00M²
+ 50,00m² de edícula, Rua Terra Rocha 1220, Jd Nova York, com 01 suite, 02 quartos, sala de estar, copa, cozinha, área de serviço, 01 garagem, bwc empregada. R$ 360.000,00

CASA COM 345,00M²
Rua Cuiabá, Jd Maria Luiza, com 01 suíte, 05 quartos, sala de jantar/estar, sala de TV, escritório, 02 bwc (01 com Hidro), copa, cozinha, área de serviço, 05 garagens, bwc empregada, aquecimento, churrasqueira, deposito, piscina, salão de festas. R$ 1.000.000,00

CASA COM 200,00M²
(averbado), Condomínio Plantar, Boa vista da Aparecida, com 01 suíte, 04 quartos, sala de jantar/estar, copa, cozinha, dep. empregada, área de serviço, 02 garagens, aquecimento, churrasqueira, piscina, salão de festas, semi-mobiliado.

SOBRADO COM 214M
Rua Visconde do Rio Branco, Centro, com 01 suíte, 02 quartos, sala de jantar/estar, sala TV, escritorio, copa, cozinha, 03 bwcs, lavabo, sacada, área de serviço, 04 garagens, aquecimento, churrasqueira, semi-mobiliado.R$ 600.000,00

ED. CURITIBA RESIDENCE
Em construção, Rua Curitiba, Neva, 1º apart. c/ 100,30m², 2 qtos, 2 salas, lavabo, bwc, coz., lavand., sacada c/ churrasq. e 1 gar. ; 2º apart. 142,80m², suíte, 2 qtos, bwc, 2 salas, coz., lavand. e 2 gar, CONSULTE-NOS. Entrega da obra para Dezembro de 2015.

ED. LE PRESTIGE 291,5M²
R. Goiás, Country. Suíte Master, 2 suítes, 4 salas, lavabo, sacadas, cozinha, lavanderia, dep. empregada, depósito, 3 vagas de garagem, ótima área de lazer em amplo terreno. Valor R$ 1.162.000,00

ED VILLA MEDINE COM 297,77M²
Rua Minas Gerais 1930, Centro, com 01 suite master, 02 suítes, sala de jantar/estar, sala de TV, copa, cozinha, lavabo, sacada, área de serviço, 03 garagens, aquecimento, churrasqueira, sala de jogos, piscina, play ground, salão de festas, semi mobiliado. VALOR CONSULTE-NOS

APTO ED ERONDINA GOTARDO
Com 130,00m², Rua Pernambuco 861, Centro, com 01 suíte, 02 quartos, sla de jantar/estar, bwc, copa, cozinha, área de serviço, 01 garagem, aquecimento, play ground, salao de festas.
R$ 340.000,00

APTO COM 226,00M²
Ed Porto Seguro, Rua Joao Pessoa, com 01 suite, 02 quartos, sala de jantar/estar, bwc, cozinha, lavabo, sacada, dep empregada com bwc, área de serviço, 02 garagens, aquecimento, deposito, sala de jogos, piscina, play ground, salão de festas, moveis embutidos.R$500.000,00

ED MARINI,COM APTOS DE 145M²A
148M²,01 suite, -2 quartos, sala de jantar/estar,bwc, sacada com churrasqueira, área de serviço, 02 garagens, aquecimento, salão de festas. valores de R$ 387.000,00 a R$ 421.000,00.

ED. RESID. CRISTAL
Com 92m², Rua João de Matos, 1145 - Jardim Cristal. Com 03 quartos, sala de jantar / estar, bwc, cozinha, área de serviço, 01 garagem, churrasqueira. R$ 200.000,00

ED. JOÃO BATISTA CUNHA
Com 167,51m - Rua Riachuelo 2420, Centro, com 01 suíte, 02 quartos, sala de jantar/estar, cozinha, sacada,área de serviço,02 garagens, churrasqueira,deposito, piscina, play ground, salão de festa.R$ 460.000,00.

CASA COM 742,00M²
com 05 quitinetes(fundos), e uma sala comercial pequena (frente), Rua Antonina nº 265, Centro. R$ 550.000,00

ED. AUGUSTUS
Com 180,00m², Rua da Bandeira 927, com 01 suíte, 02 quartos, sala de jantar/estar, cozinha, bwc, sacada com churrasqueira, área de serviço, 02 vagas de garagem. VALORES CONSULTE-NOS

APARTAMENTO 81,00M²
Residencial Lokatell, Rua Vitória, 1735, Neva, com 02 quartos, sala tv, bwc, cozinha, área de serviço, 01 garagem, churrasqueira, salão de festas. R$ 198.000,00

SALAS COMERCIAIS

Barracão Comercial com 291,00m² - Rua Nilo Peçanha, nº 90. Pq. São Paulo. R$ 450.000,00 - aceita imóvel em Toledo

MOTEL CASCATA, COM 700,00M, PR 484 KM 07
Quedas do Iguaçu, com instalaçoes completas(08 quartos), casa para residenciais, dependencia de funcionários, ótima lucratividade.R$ 1.110.000,00

SALA COMERCIAL COM 360,00M
Construção em madeira com escritorio e sala, Rua Flor da Serra , Guaruja, R$250.000,00

TERRENOS

Lotes no Condomínio Jardins de Monet, Rua Eça de Queiroz, nº 35, Alto Alegre. Condomínio com infraestrutura completa, portaria 24h, área de festas equipada, piscina, espaço fitness, playground, espaço zen e jardins. **Valores: Consulte-nos.**

Lote 372m² com casa mista no fundo. Rua Itália, 1197, Jd. Europa, **R$ 140.000,00**

Terreno com 366,00m², Rua Soldado Luiz Gonzaga, Jardim Petropolis. **R$70.000,00**

Terreno com 640,00m², Rua Rio de Janeiro , Centro, Proximo ao Colégio Santa Maria. **R$750.000,00**

Lote com 469.90m²,Rua Natal 2552, Tropical, com casa simples mais piscina fundo do lote, 03 quartos, sala estar , bwc, área de serviço.**R$ 490.000,00**

LOTE COM 512M², Rua Sabia, ao lado da Avenida das Torres - Jardim Clarito. **R$ 120.000,00**

Elso Thomann Imóveis

Rua General Osório, 2960 - Cascavel - PR
(45) 3035-1600
Creci - 2551J
Sua garantia imobiliária.
site: www.elsoimoveis.com.br
Horário de atendimento: Seg à Sex: 8h30 ao 12h; 13h30 às 18h; Sáb 09h ao 12h.

VENDAS

Canadá - Casa Rua Lageado – com aproxim. 105,00m² - com 1 suíte, 2 dormitórios, sala, cozinha, wc social, área de serviço, espaço coberto nos fundos com churrasqueira, 2 vagas de garagem paralelas – piso em porcelanato – R$ 360.000,00 Ref. 99498001

Centro – Ed. Filadelphia – Rua Rio de Janeiro – Excelente localização, 1 apartamento por andar – 1 suíte máster com sacada, 2 demi-suíte, 1 dormitório, sala estar e sala de jantar com sacada, sala de TV, cozinha planejada, lavabo, wc social, dep. de empregada com wc, área de serviço, 4 vagas de garagem cobertas. – R$ 800.000,00 – Ref. 99992001

Coqueiral – Res. Quinta do Sol – 1º andar - 2 dormitórios, sala, cozinha, área de serviço, bwc social, 1 vaga de garagem coberta. Cond. c/ play ground, quadra poliesportiva, salão de festas, portaria 24 hrs. R$ 150.000,00 – Ref. 99507001.

Centro – Terreno 935m2 c/ 17m de frente para a R. Mal. Rondon por 55m de profundidade, com casa de madeira em excelente estado de conservação, localização privilegiada entre a R. Vitório e a R. Cuiabá. R$ 800.000,00 – Ref. 99011001.

Sala comercial no Centro – Ó tima localização esquina da R. Paraná c/ a R. Souza Naves a 1 quadra do Calçadão da Av. Brasil – A/T 182,92m2 – acesso com elevador para cadeirante - R$ 1.000.000,00 – Ref. 99642001.

Centro – Ed. Gemini I – A/T 264,36m2 – 1 suíte máster c/ armários e hidro, 1 suíte simples, 1 quarto, sala estar, sala TV, 2 sacadas sendo 1 c/ churrasqueira, cozinha c/ armários, bwc social, área de serviço, despensa, lavabo, 2 vagas de garagem. R$ 900.000,00 – Ref. 00067003.

Centro – Terreno na Rua Rio de Janeiro – com benfeitoria – Área terreno 770m2 (22 x 35) – Área construída 318m2, sobrado com parte superior mista – Localização privilegiada a meia quadra da Rua Mal. C. Rondon – R$ 1.200.000,00 – Ref. 99894001.

Centro – Terreno na Rua Barão do Rio Branco em frente a UNIMED – Área 862,50m2 sendo 15m de frente por 57,50m de profundidade, todo murado, portão eletrônico. R$ 1.250.000,00 – Ref. 99500001.

LOCAÇÃO

SOBRADOS

Centro – Rua Osvaldo Cruz, 1606 – 1 suíte com banheira, 2 dormitórios, sala, cozinha com armários, lavabo, WC social, área de serviço, churrasqueira, 2 vagas de garagem ..... **R$ 2.000,00**

Região do Lago – Rua Santos Dumont, 509 – Sobrado 1 – 1 suíte, 2 quartos, bwc social, área de serviço, sala, cozinha, sacada, 1 vaga de garagem coberta ..... **R$ 1.000,00**

Centro – Rua Curitiba, 1161 – 3 dormitórios, sala, cozinha, lavabo, wc social, área de serviço, 1 vaga de garagem ..... **R$ 1.000,00**

CASAS

Casa Comercial - Centro – Rua Presidente Kennedy, 864 – Casa com 240m² e com terreno de 480m² ..... **R$ 2.000,00**

Parque Verde – Rua Antonio Kucinski, 456 – 1 suíte, 3 dormitórios, 2 salas, cozinha, WC social, área de serviço, 3 vagas de garagem. Amplo quintal com depósito nos fundos ..... **R$ 1.500,00**

Parque Verde – Rua Cipreste, 385 – Res. São Carlos – 1 suíte, 2 dormitórios, sala, cozinha, wc social, área de serviço, 1 vaga de garagem ..... **R$ 1.300,00**

Cascavel Velho – Rua Milão, 562 – 1 suíte com hidro, 2 dormitórios, sala, cozinha, wc social, 2 vagas de garagem ..... **R$ 1.100,00**

Neva – Rua Visconde de Guarapuava, 260 – 1 suíte, 2 dormitórios, sala, cozinha, wc social, área de serviço, garagem, churrasqueira ..... **R$ 1.000,00**

Country – Rua Minas Gerais, 1510 – Casa em madeira – 3 dormitórios, 2 salas, cozinha, 2 wc's, área de serviço, 3 vagas de garagem, porão, quintal ..... **R$ 1.000,00**

Pioneiros Catarinense – Rua Orlando Vasconcelos, 1617 – 3 dormitórios, sala, cozinha, wc social, área de serviço, garagem **R$ 890,00**

Maria Luiza – Rua Mascarenhas de Moraes, 539 Casa 3 – 3 dormitórios, sala, cozinha ampla, wc social, área de serviço, 2 vagas de garagem ..... **R$ 850,00**

Centro – Rua Curitiba, 227 casa fundos – 3 dormitórios, sala, cozinha, wc social, área de serviço, 1 vaga de garagem, quintal nos fundos ..... **R$ 750,00**

Jd. Pinheiros – Rua Alois Bartinik, 479 – 1 suíte, 2 dormitórios, sala, cozinha, área de serviço, garagem

Santa Cruz – Rua Kamayuras, 479 (casa frente) – 2 dormitórios, sala, cozinha, WC social, área de serviço, 1 vaga de garagem ..... **R$ 620,00**

Santa Felicidade – Rua Pedro Maria Netto, 1717 – 2 dormitórios, sala, cozinha, wc social, 1 vaga de estacionamento sem cobertura ..... **R$ 550,00**

Cataratas – Rua Francisco Ignácio Fernandes, 51 – 3 dormitórios, sala, cozinha, wc social ..... **R$ 500,00**

Vila Tolentino – Rua Sérgio Djalma de Holanda, 1414 – 2 dormitórios, sala, cozinha, wc social, área de serviço, estacionamento sem cobertura ..... **R$ 480,00**

Centro – Rua Belo Horizonte, 283 – casa em madeira com 2 dormitórios, sala, cozinha, WC social ..... **R$ 450,00**

APARTAMENTOS

Centro - Ed. Armando Rezende – Rua Olavo Bilac, 1251– IMÓVEL NOVO - 1 suíte, 2 dormitórios, sala, cozinha, lavabo, Bwc social, sacada com churrasqueira, 02 vagas de garagem ..... **R$ 1.700,00**

Centro – Ed. Sylvio Kissula – Rua Erechim esquina com a Rua Dom Pedro II – 1 suíte, 1 dormitório, sala estar/jantar, cozinha, ar. Serviço, wc social, sacada com churrasqueira, 2 vagas de garagem ..... **R$ 1.500,00**

Centro – Ed. Saint Paul – Rua Rio de Janeiro, 1405 apto 1004 – 21 suíte, 2 dormitórios, sala, cozinha, WC social, área de serviço, 1 vaga de garagem ..... **R$ 1.300,00**

Centro – Ed. Cantoná – Rua Sete de Setembro, 2334 – 1 suíte, 3 dormitórios, sala, cozinha com armários, bwc social, área de serviço, 01 vaga de garagem ..... **R$ 1.000,00**

Centro – Ed. Marselha – Rua Duque de Caxias, 484 apto 404 – 1 suíte, 2 dormitórios, sala, cozinha, wc social, área de serviço, 2 vagas de garagem ..... **R$ 1.000,00**

Centro – Ed. Verona - Rua Duque de Caxias, 664 apto 21 – 2 dormitórios, sala, cozinha com armários, WC social, área de serviço, 1 vaga de garagem ..... **R$ 1.000,00**

Centro – Ed. Vinicius – Rua Paraná, 2056 – 11º andar, 1 suíte, 2 quartos c/ armários, bwc social, área de serviço, cozinha c/ armários, despensa, depósito, sala c/ sacada, 1 vaga garagem, piscina ..... **R$ 900,00**

Coqueiral – Ed. Hahmeyer – Rua Presidente J.K., 1227 apto 11 – 2 dormitórios, sala, cozinha, WC social, área de serviço, sacada com churrasqueira, 1 vaga de garagem ..... **R$ 900,00**

Centro – Av. Brasil, 6921 apto 102 – 2 dormitórios, sala e cozinha conjugados, área de serviço, wc social, 1 vaga de garagem ..... **R$ 900,00**

Centro – Ed. Dom Diego – Rua Rio de Janeiro, 464 apto 103 – 1 suíte, 2 dormitórios, sala, cozinha, WC social, área de serviço, 1 vaga de garagem ..... **R$ 850,00**

Centro- Rua Santa Catarina, 1009 – apto. 02 – 02 dormitórios, sala, coz. com armários, bwsc, área serviço, 01 vaga de garagem ..... **R$ 800,00**

Centro – Rua Carlos de Carvalho, 3157 apto 302 – 2 dormitórios, sala, cozinha, WC social, área de serviço, dep. de empregada com WC, 1 vaga de garagem ..... **R$ 800,00**

Ed. Limberger – Rua Francisco Ignácio Fernandes, 612 apto 33 – 2 dormitórios, sala, cozinha com armários e mesa, WC social, área de serviço, 1 vaga de garagem ..... **R$ 750,00**

Neva – Res. Bremen - Rua Pio XII, 1723 apto 18 bl C – 1 suíte, 2 dormitórios, sala 2 ambientes, cozinha com armários, área de serviço, 1 vaga de garagem ..... **R$ 750,00**

Maria Luiza – Ed. Torres Claras - Rua Cuiabá, 565 – 3 dormitórios, sala, cozinha com pia, área de serviço, WC social, 1 vaga de garagem ..... **R$ 750,00**

Centro – Ed. Dom Sgarione - Rua Voluntários da Pátria, 1214 apto 101 – 1 suíte, 2 dormitórios, sala com sacada, cozinha, WC social, área de serviço 1 vaga de garagem. Prédio com elevador ..... **R$ 750,00**

Ed. Paraná – Rua Paraná, 3000 – AP 03 bl B – 02 dormitórios, sala, cozinha, WC social, sacada, ares de serviço, dep. de empregada com bwc, 1 vaga de garagem ..... **R$ 750,00**

Centro – Res. Natal – Rua Natal, 1080 apto 12 – 1 suíte, 2 dormitórios, sala, sacada, cozinha, wc social, área de serviço, 1 vaga de garagem ..... **R$ 750,00**

Country – Res. Nuremberg – Rua Manaus, 2074 apto A-13 – 3 dormitórios, sala/copa, cozinha, área de serviço, wc social, 2 vagas de garagem ..... **R$ 700,00**

São Cristóvão – Av. Brasil, 2732 ap 03 – 2 dormitórios, sala, cozinha, WC social, área de serviço, 1 vaga de garagem ..... **R$ 650,00**

Neva – Res. Lokatell – Rua Vitória, 1735 ap 44 – 2 dormitórios, sala, cozinha, wc social, área de serviço, 1 vaga de garagem. Prédio com elevador ..... **R$ 650,00**

Maria Luiza – RESIDENCIAL OU COMERCIAL – Rua Mobral, 589 – 1 dormitório, sala, cozinha, área de serviço, WC social, 1 vaga de estacionamento ..... **R$ 650,00**

Centro – Res. Santa Maria – Rua da Lapa, 2862 apto 04 Bl A - 3 dormitórios, sala, cozinha, WC social, área de serviço, 1 vaga de garagem ..... **R$ 650,00**

Centro – Rua Mato Grosso, 1544 apto 12 – 1 suíte, 2 dormitórios, sala, cozinha com armários, wc social, área de serviço, 1 vaga de garagem ..... **R$ 600,00**

Fag – Ed. Maria Ortolan - Av. Brasil, 11794 – 2 dormitórios, sala, cozinha, área de serviço, WC social, 1 vaga de garagem (condomínio não permite animais ..... **R$ 550,00**

São Cristóvão – Ed. Torre do Sol I – Rua José Bonifácio, 532 apto 92 – 2 dormitórios, sala, cozinha, WC social, área de serviço, 1 vaga de garagem ..... **R$ 550,00**

Res. Cascavel – Rua Francisco Bartinik, 1947 bl c2 apto 44 – 3 dormitórios, sala, cozinha, wc social, área de serviço, 1 vga de garagem ..... **R$ 550,00**

Residencial Marcia Regina – R. Marcia Regina, 01 Bl 03 apto 36 – 2 dormitórios, sala, cozinha, WC social, área de serviço, 1 vaga de garagem ..... **R$ 500,00**

Res. Bariloche – Rua Curitiba, 1639 apto 21 Bl 2– 3 dormitórios, sala, cozinha, WC social, área de serviço, 1 vaga de garagem ..... **R$ 500,00**

Parque Verde – Ed. Morada do Sol – Rua Jorge Lacerda, 777 – apto. térreo, 2 dormitórios, sala, cozinha, bwc social, área de serviço, 1 vaga de garagem ..... **R$ 480,00**

KITNETES

Fag – Rua João Kuloski, 488 – Unidades com e sem garagem – 1 suíte, sala, cozinha, área de serviço ..... **R$ 450,00**

Pacaembu – Av. Rocha Pombo, 1336 - 02 unidades – 1 dormitório, sla/cozinha, WC social ..... **R$ 400,00**

SALAS COMERCIAIS/BARRACÕES

Sala Comercial – Rua Carlos Gomes, 4136 – sala com 1.357,00m² em localização privilegiada 50m do calçadão da Av. Brasil. Com banheiros, vestiários, depósito, cozinha, salas superiores e entrada lateral ..... **R$ 20.000,00**

Sala Comercial – Av. Brasil, 7141 sl 01 – sala com 500m², com subsolo e mezanino ..... **R$ 15.000,00**

Sala Comercial – Av. Carlos Gomes, 2177 – Ampla sala com 350,00m2, ótimo acabamento, vitrine, bwc masculino e feminino, bwc adaptado, grade pantográfica, ótima localização ..... **R$ 5.200,00**

Sal Comercial – Pq São Paulo – Rua Prudente de Moraes, 323 – aprox. 520m². Amplo salão c/ bwc masculino e feminino, bwc adaptado, 3 salas para escritório, recepção c/ bwc, copa, estacionamento próprio com grade ..... **R$ 5.000,00**

Sala Comercial – Rua Rio de Janeiro (próx. Ao Teatro Municipal) – 2 unidades - sala com aprox. 130m², com mezanino e 2 wcs, 1 vaga de garagem ..... **R$ 3.300,00**

Sala Comercial – Rua Duque de Caxias (próx. Ao Teatro Municipal) sala com aprox. 105m², com mezanino e 2 wcs, 1 vaga de garagem ..... **R$ 2.600,00**

Sala Comercial – Av. Rocha Pombo esquina c/R. Céu Azul – sala com aprox. 240m² com wc ..... **R$ 2.500,00**

Sala Comercial – Rua Marechal Cândido Rondon, 18198 sl 06 (térrea) – sala com aprox. 100m² e 2 wcs ..... **R$ 2.000,00**

Sala Comercial – São Cristóvão – Rua Maringá esq. c/ R. Catanduva – aprox. 160m², 2 wcs ..... **R$ 2.000,00**

Sala Comercial – Rua Salgado Filho (quase esquina com a Av. Brasil) – sala com 90m² ..... **R$ 1.800,00**

Sala Comercial – Galeria San Remo – Rua Santa Catarina, 904 – Sal c/ aprox. 200m2, c/ mezanino, 2 banheiros, 1 vaga de estacionamento, divisórias internas, acabamento c/ papel de parede ..... **R$ 1.800,00**

Sala Comercial – Galeria San Remo – Rua Santa Catarina, 904 – Sala com aprox. 200m2, com mezanino, 2 banheiros, 1 vaga de estacionamento ..... **R$ 1.500,00**

Sala Comercial – Alto Alegre - Rua Cuiabá, 4826 –sala com aprox. 70m² com wc social ..... **R$ 1.500,00**

Sala Comercial – Rua Visconde do Rio Branco, 2501 – sala com 60m², 1 wc adaptado, cozinha e área de serviço ..... **R$ 1.450,00**

Sala Comercial – Rua JK, 1336 – Sala c/ aprox. 40m2 c/ 1 banheiro ..... **R$ 1.300,00**

Sala Comercial – Centro – Rua Presidente Kennedy, 1115 sl 01 – com aprox. 50m², WC social **(já incluso água, luz, IPTU e Taxa de Lixo** ..... **R$ 1.200,00**

Sala Comercial – Centro – Rua Vitória, 185 – sala ampla com aprox. 115m², 1 wc social ..... **R$ 1.200,00**

Sala Comercial – Alto Alegre – Av. Tancredo Neves, 1584 – sala com aproximadamente 45m² com WC social ..... **R$ 1.100,00**

Sala Comercial – Rua Marechal C. Rondon, 1818 sl 23 – com 75m² com wc ..... **R$ 1.000,00**

Sala Comercial – Centro – Rua Marechal C. Rondon, 1818 sl 18 - com 75m² com wc ..... **R$ 1.000,00**

Sala Comercial – Ciro Nardi – Rua Vitória, 185 – 1 Quadra da Av. Carlos Gomes, aprox. 47m2 c/ 1 banheiro, portas com grades, ótima localização, 50m da Copel ..... **R$ 900,00**

Sala Comercial – Centro – Rua Marechal C. Rondon, 1818 sl 17 - com 45m² com wc ..... **R$ 650,00**

Sala Comercial – Rua Mal. Rondon, 1818 sl 24 – c/ 40m² e 1 banheiro, 2º andar- fundos ..... **R$ 650,00**

Sala Comercial – Centro – Ed. San Fernando - Rua Souza Naves, 4081 – sala com aprox. 32m² ..... **R$ 500,00**

Sala Comercial – Centro – Cima Executive – Rua Paraná, 3056 – sala com 45m² com1 bwc ..... **R$ 450,00**

Barracão – Parque São Paulo – Rua Celso Esperança, 385 - 2 quadras da BR-277, 2 quadras da av. Carlos Gomes. Área construída de aprox. 1.100 m², barracão com 800m², garagem lateral para 5 carros, parte superior com várias salas e bwc, pé direito de 6 metros portão eletrônico ..... **R$ 5.000,00**

Barracão – Guarujá –Av. Doutor Ezuel Portes, 20513 – Barracão c/ aprox. 900,00m2 mais terreno c/ 3.164m2 c/ acesso pela rua da frente e dos fundos ..... **R$ 4.000,00**

Barracão – Rua Santa Catarina, 1687 – Centro – Área total de 700m2, c/ banheiro, pátio frente ..... **R$ 3.500,00**

Perfecta IMOBILIÁRIA
(45) 3038.6444 - 9965.7250
e-mail: perfectaimobiliaria@hotmail.com

VENDAS

• APTO ED. CLASSIC
Av. Fag, 448, 2º andar, com 85,04m², suíte, 01 quarto, bwc social, sala, cozinha e 01 vaga de garagem.

• APTO ED. ESTRELÍCIA
Rua da Bandeira, Apto com 189m² - Suíte, 2 quartos, sala, banheiro social, lavabo, cozinha, sacada com churrasqueira, 2 vagas de garagem e depósito. Obs: garagem é a maior do prédio com 3,16 de largura.

• TERRENO NA RUA SALGADO FILHO
N. 1180 Entre cuiabá e vitória, com área de 756m2, 14 x 54.

• SALA COMERCIAL
Térrea, rua Paraná, centro, com 326,95m2, imóvel já alugado.

LOCAÇÃO

• SALA COMERCIAL:
Nova, com área total de 1.300m², na Av. Brasil, 4369, ao lado da Asupel.

"Investir em imóveis, é pensar no futuro"

R. Duque de Caxias, 300 - em frente ao Centro Cultural Gilberto Mayer - Centro - Cascavel - PR

Elvis CORRETOR DE IMÓVEIS
BRASVALLE IMOBILIÁRIA E CONSTRUTORA
R. Pernambuco, 390 - (45) 3206-3307 | 9992-6662 - www.imobiliariabrasvalle.com.br
Creci: 5129-J

APARTAMENTOS

Apto - Centro – Ed. Abraham Lincoln 248m² total, 3 suíte (1 master), sala 2 amb., lavabo, cozinha, área de serv.,bwc serviço, sacada c/ churr., 2 vagas com espaço para instalação de elevador para 2 novas vagas, espaço cinema, musica, gourmet, sala de jogos, kids, mulher, fitniss, salão de festas, mini quadra, play ground, quiosque c/ churr. E forno, brinquedoteca, deck molhado, piscina adulto e infantil aquecida, (área de lazer 2.543m²). ..... Consulte-nos
Apto - Centro - Res. Geraldo Marques Saraiva, 205m² total, suíte, 2 qtos, sala 2 amb., 2 vagas garagem, 2 piscina, salão de fesas e de jogos, academia, cinema, discoteca, brinquedoteca. ..... Consulte-nos
Apto - Centro - Res. Armando Rezende, 203m² total, suíte, 2 qtos, sala 2 amb., 2 vagas garagem, 2 piscina, salão de fesas e de jogos, academia, cinema, discoteca, brinquedoteca ..... Consulte-nos
Apto - Centro - Res. Julia 117m² priv., 205m² total, suíte, 2 qtos, 2 vagas garagem, piscina ..... Consulte-nos
Apto - Centro - Res. Guiomar Rezende, 183m² total, suíte, 2 qtos, 2 vagas garagem, piscina. ..... Consulte-nos
Apto - Centro - Res. Silvio Kissula 102m² priv., 182m² total, suíte, 2 qtos, sala 2 amb., 2 vagas garagem, 2 piscina, salão de fesas e de jogos, academia, cinema, discoteca, brinquedoteca ..... Consulte-nos
Apto - Centro - Res. Joao batista cunha, 146m² total, suíte, 2 qtos, sala 2 amb., 2 vagas garagem, 2 piscina, salão de fesas e de jogos, academia, cinema, discoteca, brinquedoteca ..... Consulte-nos
Apto - FAG – Ed. David Mascarello 45 a 67m², 1/ 2 qtos, sala/coz., bwc, lavand ..... Consulte-nos
Apto - Centro – Ed. Araucária, cobertura duplex 457,79m² total, 3 suíte, 1 demi-suíte, bwc social, cozinha mobiliada, 4 sala, dependência de empregada, lavabo, salão de festas c/ churr., forno, fogão a lenha, fogão de indução, geladeira duplex embutida, 7 AR condicionado, aquec. solar, 3 vagas garagem, salão de fesas, elevador ..... R$ 700.000,00
Apto - FAG - Res. Medeiros, 132m², Rua Joao Correia, n. 460, novo, suíte, 2 qtos, sala, copa, coz., sacada, garagem, aquecimento a gás, cond. R$ 50,00 ..... R$ 280.000,00
Apto - Centro - Res. Sta Maria, 120m² privativo, Rua Da Lapa 2862, suíte máster, suíte c/ closet, qtos, sala 2 amb., escritório, coz., garagem, aquecimento a gás, cond. R$ 100,00 ..... R$ 235.000,00
Apto - Cancelli – Res. Garden Club 70m² privativo, suíte, 2 qtos, sala 2amb., coz., sacada c/ churr., piscina, salão de festas, playground, quiosque, garagem, ... R$ 230.000,00
Apto – Country – Res. Althemburg, Rua Rafael Picolli, com 80,91m², 2 qtos, sala 2 amb., coz., lavand., bwc social, salão de festas, playground, garagem p/ 2 crros, ... R$ 182.000,00
Apto – São Cristovão – Rua Rio Grande do Norte esq. Rua Romão, com 57m², 3 qtos, sala, coz., lavand., bwc social, salão de festas,2 vagas garagem ..... R$ 155.000,00
Apto – Angra dos Reis – Res. Dom Pedro, Rua Tito Muffato, com 70m², 3 qtos, sala, coz., lavand., bwc social, salão de festas, garagem ..... R$ 150.000,00
Apto – Centro – Res. Bonsai, Rua Pio XII, com 56m², 2 qtos, sala 2 amb., coz., lavand., bwc social, sacada c/ churr., garagem, ... R$ 120.000,00
Apto – Parque Verde – Res. Dom Otavio, Rua Otelo Celestino de Castilho, 1038, com 56m² total, 2 qtos, sala/coz., lavand., bwc social, garagem ..... R$ 115.000,00
Apto – Aclimação – Res. Park da Votória, Rua Ceú Azul, 10, com 66m², 2 qtos, sala 2 amb., coz., lavand., bwc social, salão de festas, garagem ..... R$ 95.000,00

Casas

Casa - Centro - Rua Pres. Bernardes, lote 800m², casa 400m², laje, semi-nova, 2 suíte (uma c/ closet e hidro e teto panorâmico), 2 qtos, sala 3 amb., coz., wc, lavabo, toda-mobiliado, aquec. a gás, gesso,quiosque c/ churr., picina c/ aquec. solar, cascata, Ed., bwc, e curr., garagem p/ 4 carros ..... Consulte-nos.
Casa - Country - casa 152,91m², lote 12x55m², laje, suíte, 2 qtos, sala 2 amb., coz., todo em gesso, Ed., bwc, e curr., e quarto, garagem p/ carros ..... Consulte-nos.
Casa – Maria Luiza - lote 15x40mt, casa 200m², laje, semi-nova, suíte c/ closet, 2 qtos, 2 salas, coz., wc, lavabo, mobiliada, aquec. a gás, gesso, Ed. c/ churr., picina, garagem p/ 4 carros ..... R$ 900.000,00
Casa - Centro - Rua Natal, casa 200m², lote 12x31m², laje, suíte, 3 qtos, sala 2 amb., coz., todo em gesso, picina, Ed., bwc, e curr., e quarto, garagem p/ 3 carros ..... R$ 700.000,00.
Casa – Pq. São Paulo – Rua General Osorio, n. 438, com 117m², nova, suíte c/ hidro, 2 qtos, sala, coz., lavand., todo em gesso, porcelanato e aquec. a gás, vaga p/2 carros, churr. ..... R$ 410.000,00
Casa - Facudade - Rua Arquitetura, 220m² de construção lote 12x32,5m², uma casa 110m², 3 quartos, mais depend., e 4 kit net, vaga p/ 4 carros, ... R$ 350.000,00.
Casa - Cidade Verde - Rua Antonio Kucinski, 117m², nova, laje, gesso, suíte master, 2 qtos, sala, coz., lavand. churr., vaga p/ 2 carros ..... R$ 340.000,00.
Casa - Guaruja - com 110m² de construção, lote 12x30m² ..... R$ 250.000,00.
Casa – Canada – 67m², 3 quartos, sala, coz., bwc, lavand. 2 vagas garagem ..... R$ 190.000,00.
Casa – Padovani – 60m², 3 quartos, sala, coz., bwc, lavand. 2 vagas garagem ..... R$ 165.000,00.
Casa – Floresta - Rua Andorinha n. 59, Lote 264m² casa 150 m², laje, suíte com hidro, 2 quartos, sala/coz., bwc, lavand., vaga p/2 carros ..... R$ 160.000,00.
Casa – Prox. Univel – Nova, 50m², 2 quartos, sala, coz., bwc, lavand. Garagem ..... R$ 155.000,00.
Casa – Jd. Clarito - 70 m², laje, 2 quartos, sala, coz., bwc, lavand., vaga p/ 1 carros ..... R$ 145.000,00.
Casa – Jd. Morumbi - 60 m², laje, 2 quartos, sala, coz., bwc, lavand., vaga p/ 2 carros ..... R$ 155.000,00.
Casa – Montreal – Nova, 50m², 2 quartos, sala, coz., bwc, lavand. Garagem ..... R$ 145.000,00.
Casa – Santa Fé – Nova, 60m², 2 quartos, sala, coz., bwc, lavand. Garagem ..... R$ 135.000,00.

SOBRADOS

Sobrado - Tropical - Rua Cedro, 242m², lote 300, suíte, 3 qtos, 2 salas, copa, coz., bwc, lavabo,garagem, ed. c/ churr. fono, deposito, piscina ..... R$ 850.000,00
Sobrado - Maria Luiza - Rua Do Comércio, 245m², novo, 4 suítes (1 c/sacada e closet), todo em porcelanato e gesso, todo mobiliado, vaga p/ 4 carros, ed. c/ churr. e fono, piscina c/ aquec. Solar ..... R$ 780.000,00
Sobrado – Prox. Rodoviaria, Alto padrão, 275 m², 3 suíte c/ sacada (1 com Closet), lavabo, sala, copa, coz., todo em porcelanato e gesso, aquec., a gás, garagem p/4 carros, sobra de terreno nos fundo ..... R$ 690.000,00
Sobrado – Parque Verde - Rua Araucária, 249m², 3 suítes, 3 qtos, 2 salas, cozinha, bwc social, lavanderia, vaga p/ 2 carros, ... R$ 550.000,00
Sobrado – Centro – Prox., JL, 145m², suítes c/ closet, 2 qtos, 2 salas, escritório, cozinha, bwc social, lavanderia, garagem p/ 2 carros ..... R$ 470.000,00
Sobrado – Aclimação - Rua Fortaleza, 123m², lote 384,40m², suítes, 2 qtos, 2 salas, cozinha, bwc social, lavanderia, Ed. Com churr., piscina, vaga p/ 6 carros ..... R$ 450.000,00
Sobrado – São Cristovão - Rua Aramis de Ataide, 187m², suítes c/sacada e closet, 2 qtos, 2 sala, coz., bwc, social, lavabo, lavanderia, todo mobiliado, gesso, Edic. c/ churr., garagem p/ 2 carros, alarme, portão elet. e cerca elétrica ..... R$ 380.000,00
Sobrado - Coqueiral – ao lado Super Muffato, 108 m², Rua Pernambuco, n. 2.263, suíte máster c/ sacada, 2qtos, bwc, lavabo, sala, coz., todo em porcelanato e gesso, churr., aquec., a gás, garagem p/2 carros ..... R$ 380.000,00
Sobrado – Vale do Sol - Rua Ilha de Paquetá, 118 m², suíte máster c/ sacada, 2qtos, bwc, lavabo, sala, coz., todo em porcelanato e gesso, churr., aquec., a gás, garagem p/2 carros ..... R$ 360.000,00
Sobrado - Coqueiral - Rua João Lili Cirico, 107 m² suíte máster c/ sacada, 2qtos, sala 2 amb., coz., lavand., WC, lavabo, todo em porcelanato rebaixo em gesso, aquec. a gás, Churr., vaga p/2 carros ..... R$ 340.000,00
Sobrado – Continental Park - 110m², novo, 2 suítes c/sacada, sala, copa, coz. planejada, todo em porcelanato e gesso, garagem p/ 2 carros, Ed. Com churr. e sobra de terreno ..... R$ 270.000,00

LOTES

Lote – Centro - Rua Presidente Kennedy pro, JL, 55x56= 3.080 m² Aceita Permuta ..... Consulte-nos
Lote – São Cristoçao - Rua Domicoano T. Bresolin esq. Guaraniaçu 20,29x41= 856,30 m² ..... R$ 700.000,00
Lote – Alto Alegre - Rua Selvino Casagrande 15x80 m² ..... R$ 480.000,00
Lote - Caravelli – 378m², com casa em alvenaria e piscina Rua Rafael Picoli ..... R$ 440.000,00
Lote – Alto Alegre - Rua Selvino Casagrande 15x40 m² ..... R$ 300.000,00
Lote – Alto Alegre – Rua Marcelino Meneguzi 15x40 m² ..... R$ 250.000,00
Lote – Alvorada –13x52 m², Rua Jacarezinho, 2632, de frente a Globoaves ..... R$ 210.000,00
Lote – Cond. Aquarela do Brasil –12x25 m², quadra 06, lote 06 ..... R$ 160.000,00
Lote – Mirante –10x20 m² ..... R$ 110.000,00
Lote – Montreal –10x21,60 m² ..... R$ 80.000,00
Lote – Florais do Paraná – 10x25 m² ..... R$ 75.000,00

Residencial
Ana Vitória

APARTAMENTOS

65m²
92m²

Apartamentos próximo ao Lago de Cascavel trazendo conforto e qualidade de vida

2 quartos
sala/cozinha
lavanderia e bwc.
sacada c/ churas.
baixo condomínio

ENTREGA AGOSTO 2015

CONSTRUÇÃO E INCORPORAÇÃO
VENDRAMIN ENGENHARIA LTDA
Rua Treze de Maio, nº 71
3225-0884 9952-1945

BERNARDI CORRETORES DE IMÓVEIS
F (45) 3224-5443 - www.imoveisbernardi.com.br

ALUGA:

Casa para locação comercial com 350m² aproximadamente, situada na Rua Sete de Setembro, entre a Rua Maranhão e Rua Sta. Catarina, com várias salas e suítes, amplos espaços, com possibilidade de amplo estacionamento na parte da frente do imóvel. Ideal para clínicas, escolas e escritórios em geral. R$ 4.900,00.

CENTRO Sala térrea com 30 m2 aproximadamente, situada na Rua Paraná quase esquina com Rua Sete de Setembro, próxima à agência do Correio, na Rua Paraná.....R$ 1.300,00
CENTRO Sala térrea com mezanino, totalizando aproximadamente 92 m2, situada na Rua Souza Naves, 3558.....R$ 1.700,00
CENTRO Apartamento 1302, Ed. Laury Sonda, contendo sala para dois ambientes, lavabo, sacada, cozinha, área de serviço, dois quartos, suíte e BWC social, taxa de condomínio aproximadamente R$ 950,00, parcialmente mobiliado.....R$ 1.200,00
CENTRO Apartamento no 1º andar, com aproximadamente 77 m2, situado na Avenida Tancredo Neves, contendo sala, cozinha, sacada, três quartos, BWC, vaga para um carro, edícula com àrea de serviço, quintal. Prédio baixo com pequena taxa de condomínio..... R$ 750,00
CENTRO Sala térrea com aproximadamente 64 m2 e depósito com aproximadamente 120 m2 e com 03 vagas de estacionamento, situada na Av. Brasil, próxima a agência da Caixa Econômica Federal..... R$ 4.000,00
CENTRO Sala no 1º andar, com aproximadamente 71 m2 e 03 vagas de estacionamento, ideal para escritório, situada na Av. Brasil, próxima a agência da Caixa Econômica Federal..... R$ 1.500,00
CENTRO Sala no 1º andar, com aprox. 107 m2 e 03 vagas de estacionamento, ideal para escritório, situada na Av. Brasil, próxima a agência da Caixa Econômica Federal ..... R$ 2.000,00
CENTRO Sala no 1º andar, com aproximadamente 88 m2, situada na Rua Rio de Janeiro, 1887, Ed. Átila. Prédio Baixo sem elevador..... R$ 1.000,00
CENTRO Sala no 2º andar, com aproximadamente 35 m2, situada na Rua Rio de Janeiro, 1887, Ed. Átila. Prédio Baixo sem elevador e com valor de condomínio acessível ..... R$ 550,00

G.C. BERNARDI - CRECI F 9775 - O.A. BERNARDI - CRECI F14978
RUA PARANÁ Nº 3033 - SALA 101 - ED. CENTRO EMPRESARIAL FORMATO

PORTOSEGURO IMOBILIÁRIA
VIVER BEM É COM A GENTE!
CRECI-RTU
45 3225 3111
Rua Afonso Pena, 1854 | sala 02 | Centro | Cascavel - PR
www.portoseguroimobiliaria.com
PERSONNALITÉ

IMÓVEIS PARA LOCAÇÃO

APARTAMENTOS

Ed. Grand China, R. Nereu Ramos, 848 - Apto 12 — Neva - 1 quarto, sala, Cozinha, bwc, 1 vaga de garagem coberta,lavanderia **R$ 390,00 + Cond.**
Res. João De Barro - R. Carlos Bartolomeu Cancelli, 993 – Apto 403 - Bloco 14 – Cancelli - 2 Quartos, Sala 1 Ambiente, Cozinha Planejada, Área de Serviço, BWC Social. Com 1 vaga de garagem descoberta ..... **R$ 450,00 + Cond.**
Ed. Francisco Vaccas - Av. Brasil, 5431- Apto 42 – Centro - 1 Quarto, Sala e Cozinha conjugada, BWC Social ..... **R$ 450,00 + Cond.**
Ed. Residencial Joao De Barro - R. Carlos Bartolomeu Cancelli, 993 – Apto 103 - Bloco B- 12 – Cancelli - 2 Quartos, Sala 1 Ambiente, Cozinha, Lavanderia, BWC Social. Com 1 vaga de garagem descoberta ..... **R$ 480,00 + Cond.**
R. Presidente Kennedy, 660 – Ap. 01 - Centro - 2 Quartos, Sala 1 Ambiente, Cozinha, Lavanderia, BWC Social. Com 1 vaga de garagem descoberta ..... **R$ 480,00**
Res. Foz Do Iguaçu - R. Sadi Antonio Zortea, 3618 - Apto Nº 31 - Bloco D2 - Pq Verde - 2 Quartos, Sala 1 Ambiente, Cozinha, BWC Social. Com 1 vaga de garagem coberta ..... **R$ 500,00 + Cond.**
Res. Foz Do Iguaçu - R. Fortaleza, 3584 - Apto 23 - Bloco D3 - Jd Tropical – 2 Quartos, Sala 1 Ambiente, Cozinha Planejada, Área de Serviço, BWC Social. Com 1 vaga de garagem coberta ..... **R$ 500,00 + Cond.**
Ed. Barão - R. Barão Do Cerro Azul, 784 – Apto 12 – Centro - 1 Quarto, Sala e Cozinha conjugada, BWC Social. Com 1 vaga de garagem coberta ..... **R$ 500,00 + Cond.**
Ed. Res. Universitário - Av. Fag, 212 – Apto 305 – Fag - 1 Quarto, Sala 1 Ambiente, Cozinha, BWC Social. Com 1 vaga de garagem coberta ..... **R$ 500,00 + Cond.**
Ed. Torre Do Sol I - R. José Bonifácio, 532 – Apto 86 - São Cristóvão - 2 Quartos, Sala 1 Ambiente, Cozinha, Lavanderia, BWC Social. Com 1 vaga de garagem coberta ..... **R$ 500,00 + Cond.**
Ed. Sul Brasileiro - Av. Brasil, 6102 – Apto 21 – Centro - 2 Quartos, Sala 1 Ambiente, Cozinha, BWC Social ..... **R$ 520,00 + Cond.**
Ed. João Carlos - R. Presidente Bernardes, 2372 – Apto 10 – Centro - 2 Quartos, Sala 1 Ambiente, Cozinha, Área de Serviço, BWC Social ..... **R$ 520,00 + Cond.**
Ed. João Carlos - R. Presidente Bernardes, 2372 – Apto 13 – Centro - 2 Quartos, Sala 1 Ambiente, Cozinha, Área de Serviço, BWC Social. Com 1 vaga de garagem coberta ..... **R$ 520,00 + Cond.**
Res. Nelcir Ferro – R. Presidente JK 1842 - Apto 02 - Tropical - 2 Quartos,Sala 1 Ambiente, Cozinha, Lavanderia, BWC Social. Com 1 vaga de garagem coberta ..... **R$ 520,00 + Cond.**
Ed. Barão - R. Barão Do Cerro Azul, 784 – Apto 02 – Centro - 1 Quarto, Sala e Cozinha conjugada, BWC Social. Com 1 vaga de garagem coberta ..... **R$ 520,00 + Cond.**
Ed. Rothermburg – Apto 19- R. Sete de Setembro, 4249 - Bloco d - JD INDEPENDENCIA- 2 Quartos Sala , Cozinha, Lavanderia, BWC Social. Com 1 vaga de garagem coberta ..... **R$ 550,00 + cond.**
Ed. Equatorial - R. Cristóvão Colombo, 519 – Apto 204 - Ninho Da Cobra - 3 Quartos, Sala 1 Ambiente, Cozinha, BWC Social. Com 1 vaga de garagem coberta ..... **R$ 550,00 + Cond.**
Ed. Mp - R. Das Palmeiras, 3426 – Apto 203 – Coqueiral - 2 Quartos, Sala 1 Ambiente com sacada, Cozinha, Lavanderia, BWC Social. Com 1 vaga de garagem descoberta ..... **R$ 550,00 + Cond.**
Ed. Germano Saroli - R. Carlos De Carvalho, 3950 - Apto Nº 903- Centro - 1 Quarto, Sala 1 Ambiente, Cozinha, BWC Social. Com 1 vaga de garagem coberta. Apartamento mobiliado ..... **R$ 580,00 + Cond.**
Ed. Castro - R. Castro, 658 – Apto 312 - São Cristóvão - 2 Quartos, Sala 1 Ambiente, Cozinha, Área De Serviço, Bwc Social. Com 1 Vaga De Garagem Coberta ..... **R$ 580,00 + Cond.**
Res. Portal Dom Pedro - Av. Tito Muffato, 2077 - Bloco I – Apto 301 - Jd Santa Cruz - 3 Quartos, Sala 1 Ambiente,Cozinha,BWC Social. Com 1 vaga de garagem descoberta ..... **R$ 600,00 + Cond.**
Ed. Residencial Lokatell - R. Vitória, 1735 – Apto 32 – Neva - 2 Quartos, Sala 1 Ambiente com sacada, Cozinha, Lavanderia, BWC Social. Com 1 vaga de garagem coberta ..... **R$ 620,00 + Cond.**
Ed. Garden Club 190 – Apto 14 Bloco 06 – Cancelli – 1 suite, 2 quartos, sala e cozinha conjugada, sacada com churrasqueira, área de serviço, bwc. 1 vaga de garagem descoberta ..... **R$ 650,00 + Cond**
Ed. Vila Firenze, Apto 1004 – R. Manoel Ribas, 2357- Centro – 01 suite, 02 quartos, sala, cozinha, Área de serviço, garagem ..... **R$ 650,00 + Cond.**
Ed. Charrua - R. Recife, 851 - Bloco B - Apto 05 – Centro - 3 Quartos (1 Suíte Simples, 2 Quartos), Sala 1 Ambiente, Cozinha, Área de Serviço, BWC Suíte Simples, BWC Social. Com 1 vaga de garagem coberta ..... **R$ 650,00 + Cond.**
Ed. Mp - R. Das Palmeiras, 3426 – Apto 202 – Coqueiral - 2 Quartos, Sala e Cozinha conjugada com sacada, Área de Serviço, BWC Social. Com 1 vaga de garagem coberta ..... **R$ 680,00 + Cond.**
Ed. Bougainvillea - R. Paraná,804 – Apto 104 - São Cristóvão - 3 Quartos (1 Suíte Simples, 2 Quartos), Sala 1 Ambiente, Cozinha, BWC Social, BWC Lavabo. Com 1 vaga de garagem coberta ..... **R$ 700,00 + Cond.**
Ed. Manoela - R.Rio Grande Do Sul, 793 – Apto 13 – Centro - 2 Quartos, Sala 1 Ambiente Com Sacada, Cozinha, Área De Serviço, BWC Social ..... **R$ 750,00 + Cond.**
Ed. Anita – R.Presidente Kennedy, 1233- Apto 09- Centro- 2 quartos, sala com sacada, cozinha, lavanderia, BWC com 1 vaga de garagem coberta ..... **R$ 800,00 + cond.**
Ed. Mario Copachinski - R. Amarildo Passos, 336 – Apto 401 – Fag - 2 Quartos (Suíte Simples, Quarto), Sala 1 Ambiente com sacada, Cozinha Planejada, Lavanderia, BWC Social. Com 1 vaga de garagem descoberta ..... **R$ 800,00 + Cond.**
Resid. Alto Do Lago - R. Terra Roxa, 640 – Apto 224 - Bloco 02 – Pacaembu - 3 Quartos (1 Suíte Simples, 2 Quartos), Sala Estar com sacada e com churrasqueira, Sala de Jantar, Cozinha, Área de Serviço, BWC Suíte Simples, BWC Social. Com 1 vaga de garagem coberta ..... **R$ 800,00 + Cond.**
Ed. Villa Capri - R. Visconde Do Rio Branco, 1861 - Apto 11- Bloco 01 – Neva - 3 Quartos (1 Suíte Simples, 2 Quartos), Sala 1 Ambiente com sacada, Cozinha, Área de Serviço, BWC Suíte Simples, BWC Social. Com 1 vaga de garagem coberta ..... **R$ 800,00 + Cond.**
Ed. Residencial Monterrey - R. Carlos De Carvalho Nº 3496 – Apto 44 – Centro - 2 Quartos, Sala 1 Ambiente com sacada, Cozinha Planejada, Lavanderia, BWC Social. Com 1 vaga de garagem coberta ..... **R$ 850,00 + Cond.**
Sobre Loja- R.Pio XII, 1633- Neva- Apto 02 – 02 quartos, sala, cozinha, lavanderia, Bwc , 1 vaga de garagem ..... **R$ 850,00**
Ed. Rui Barbosa - R. Rui Barbosa, 262 – Apto 1501 – Centro - 2 Quartos, Sala 1 Ambiente, Cozinha, Lavanderia, BWC Social. Com 1 vaga de garagem coberta ..... **R$ 850,00 + Cond.**
Ed. Michelangelo - R. Do Rosário, 448 - Apto 12 - Bloco 03 - Ciro Nardi - 3 Quartos (1 Suíte Simples, 2 Quartos), Sala 2 Ambientes, Cozinha, Área de Serviço, BWC Social. Com 1 vaga de garagem coberta ..... **R$ 870,00 + Cond.**
Ed. Don Sgarione - R. Voluntários Da Pátria, 1214 – Apto 803 – Centro – 01 suíte , 02 quartos , Sala com sacada , Cozinha Planejada, Lavanderia com armários , BWC Social. Com 1 vaga de garagem coberta ..... **R$ 900,00 + Cond.**
Ed Torres De Lyon - R. Recife, 1042 - Apto Nº 703 – Centro - 3 Quartos (1 Suíte Simples, 2 Quartos), Sala 1 Ambiente, Cozinha, Lavanderia, BWC Suíte Simples, BWC Social. Com 2 vagas de garagens cobertas ..... **R$ 900,00 + Cond.**
Ed. Memphis - R. Visconde De Guarapuava, 1477 – Apto 93- Centro - 3 Quartos (1 Suíte Simples, 2 Quartos), Sala 1 Ambiente, Cozinha, BWC Social. Com 1 vaga de garagem coberta ..... **R$ 950,00 + Cond.**
Ed. Ille De France - R. Mato Grosso Nº 1680 – Apto 702 – Centro - 3 Quartos (1 Suíte Simples, 2 Quartos), Sala 1 Ambiente com sacada, Cozinha Planejada, BWC Suíte Simples, BWC Social. Com 1 vaga de garagem coberta ..... **R$ 980,00 + Cond.**
Ed. Jacarandá Boulevard - R. Francisco Bartinik, 1079 - Apto Nº 208 – Coqueiral - 2 Quartos, Sala 2 Ambientes, sacada com churrasqueira, Cozinha Planejada, Lavanderia Planejada, BWC Social. Com 1 vaga de garagem coberta e 1 depósito ..... **R$ 990,00 + Cond.**
Ed. Mario Copachinski - R. Amarildo Passos, 336 – Apto 501 – Fag - 2 Quartos (Suíte Simples, Quarto), Sala 1 Ambiente com sacada, Cozinha Planejada, Lavanderia, BWC Social. Com 1 vaga de garagem descoberta ..... **R$ 1.000,00 + Cond.**
Ed. Polletti – Apto- 402 - R. Presidente Bernardes, 2397 – CENTRO - 2 Quartos , Sala 2 Ambientes, Cozinha Planejada, Lavanderia, BWC Social, BWC de Serviço. Com 1 vaga de garagem coberta. Apartamento todo mobiliado ..... **R$ 1.000,00 + cond.**
Ed. Mario Copachinski - R. Amarildo Passos, 336 – Apto 502 – Fag - 2 Quartos (Suíte Simples, Quarto), Sala 1 Ambiente com sacada, Cozinha Planejada, Lavanderia, BWC Social. Com 1 vaga de garagem descoberta ..... **R$ 1.000,00 + Cond.**
Ed. Barcelona – R. Rio de Janeiro 3002 – Apto 706 – Centro – 2 quartos, 1 sala conj. cozinha, BWC Social, Área de serviço, 1 vaga de garagem coberta ..... **R$ 1.000,00+ Cond.**
Ed. Colombeli - R. Mato Grosso, 2539 - Apto 102 – Centro - 3 Quartos (1 Suíte Simples, 2 Quartos), Sala 2 Ambientes,Cozinha, Área de Serviço,Despensa,BWC Social, BWC Dep. Empregada. Com 1 vaga de garagem coberta ..... **R$ 1.000,00 + Cond.**
Ed. Imperador - R. Carlos De Carvalho, 3581 – Apto 301 – Centro - 3 Quartos (1 Suíte Simples, 2 Quartos), Sala 1 Ambiente com sacada, Cozinha, Área de Serviço, BWC Suíte Simples, BWC Social. Com 1 vaga de garagem coberta ..... **R$ 1.000,00 + Cond.**
Ed. Manoela - R. Rio Grande Do Sul, 793 – Apto 103 – Centro - 3 Quartos (1 Suíte Simples, 2 Quartos), Sala 1 Ambiente, Cozinha, Lavanderia, BWC Social, BWC Lavabo. Com 1 Vaga De Garagem Coberta ..... **R$1.100,00+ Cond.**
Ed. Manoela - R. Rio Grande Do Sul, 793 – Apto 105 – Centro - 3 Quartos (1 Suíte Simples, 2 Quartos), Sala 1 Ambiente, Cozinha, Lavanderia, BWC Social, BWC Lavabo. Com 1 Vaga De Garagem Coberta ..... **R$ 1.100,00 + Cond.**
Ed. Girassol - R. Pernambuco, 49 – Apto 41 – Centro - 3 Quartos (1 Suíte Simples, 2 Quartos), Sala 1 Ambiente, Cozinha, Lavanderia, BWC Suíte Simples, BWC Social. Com 1 vaga de garagem coberta ..... **R$ 1.100,00 + Cond.**
Apto 13 - R. Palotina, 681 – Pacaembu – 2 Quartos, Sala 1 Ambiente,Cozinha Planejada, Lavanderia, Jardim de inverno, BWC Social. Com 2 vagas de garagem coberta ..... **R$ 1.150,00**
Apto 02 - R. Palotina, 681 – Pacaembu – 2 Quartos (1 Suíte Simples com sacada, 1 Quarto), Sala 1 Ambiente, Cozinha, Lavanderia, BWC Social. Com 1 vaga de garagem coberta ..... **R$ 1.150,00**
Ed. Grand Ville – R. Minas Gerais, 2287 - Apto 601 – Centro - 3 Quartos (1 Suíte Simples, 2 Quartos), Sala Estar com sacada e churrasqueira, Sala de Jantar,Cozinha Planejada, Área de Serviço, Dep. Empregada, BWC Suíte Hidro com Banheira, BWC Social, BWC Dep. Empregada. Com 2 vagas de garagens cobertas. Apartamento semi mobiliado ..... **R$ 1.200,00**
Apto 14 - R. Palotina, 681 – Pacaembu – 2 Quartos (1 Suíte Simples, 1 Quarto), Sala 1 Ambiente,Cozinha, Lavanderia, BWC Social. Com 2 vagas de garagem coberta ..... **R$ 1.250,00**
Apto 15 - R. Palotina, 681 – Pacaembu – 3 Quartos, Sala 1 Ambiente, Cozinha, Lavanderia, Jardim de inverno, BWC Social. Com 2 vagas de garagem coberta ..... **R$ 1.250,00**
Ed. Casablanca, Apto 501- R. Mato Grosso , 1966 – Centro – 01 suite c/ closet, 02 quartos, sala, lavanderia, dep de empregada, garagem ..... **R$ 1.300,00 + Cond.**
Ed. Flor De Lis - R. Da Bandeira 757 – Apto 501 - Jd Caravelle - 3 Quartos (1 Suíte Simples, 2 Quartos), Sala 2 Ambientes, sacada com Churrasqueira e Pia, Hall, Cozinha, Área de Serviço, BWC Social. Com 1 vaga de garagem coberta ..... **R$ 1.300,00 + Cond.**
Apto 01 - R. Palotina, 681 – Pacaembu – 2 Quartos (1 Suíte Simples com sacada, 1 Quarto), Sala 1 Ambiente, Cozinha, Lavanderia, BWC Social. Com 2 vagas de garagens cobertas ..... **R$ 1.350,00**
Apto 12 - R. Palotina, 681 – Pacaembu – 3 Quartos (1 Suíte Simples, 2 Quartos), Sala 1 Ambiente,Cozinha Planejada, Lavanderia, Jardim de inverno, BWC Social. Com 2 vagas de garagem coberta ..... **R$ 1.350,00**
Ed. Athenas - R. Presidente Kennedy, 2277 – Apto 401 – Centro - 3 Quartos (1 Suíte Simples, 2 Quartos), Sala 1 Ambiente com sacada, Sala Estar, Cozinha, Copa, Área de Serviço, BWC Suíte Simples com Banheira, BWC Social. Com 1 vaga de garagem coberta ..... **R$ 1.400,00 + Cond.**
Ed. Anthares - R. Castro Alves, 2283 - Apto Nº 52 – Centro - 3 Quartos (1 Suíte Master, 2 Quartos), Sala 1 Ambiente, Cozinha, Lavanderia, Dep. de Empregada, BWC Suíte com Banheira, BWC Social, BWC Dep. Empregada. Com 2 vagas de garagens cobertas. ..... **R$ 1.500,00 + Cond.**
Ed. Barcelona – R. Rio de Janeiro 3002 – Apto 705 – Centro – 01 Suíte, 2 quartos, 1 sala, cozinha, 1 BWC Social, Área de serviço, 1 vaga de garagem coberta ..... **R$ 1.500,00+ Cond.**
Ed. Lagoa Da Pampulha - R. Belo Horizonte, 1215 – Apto 101 – Neva - 4 Quartos (1 Suíte Simples, 3 Quartos), Sala 1 Ambiente com sacada e churrasqueira, Sala de Jantar, Cozinha, Lavanderia, BWC Suíte Simples, BWC Social. Com 2 vagas de garagens cobertas ..... **R$ 1.500,00 + Cond.**
Ed. Belvedere - R. Presidente Bernardes, 2557 – Apto 1604 – Centro - 2 Quartos (1 Suíte Simples, 1 Quarto), Sala Estar com sacada, Sala de TV com sacada, Cozinha, Área de Serviço, BWC Suíte Simples, BWC Social. Com 1 vaga de garagem coberta ..... **R$ 1.500,00 + Cond.**
Ed. Geraldo Saraiva – R. Mato Grosso, 1825 – Apto 1002 – Centro – 01 suíte , 2 quartos, sala com dois ambientes e sacada, cozinha planejada, lavanderia, BWC, garagem ..... **R$ 1.800,00+ cond.**
Ed. Araucária – R. Minas Gerais 2447 – Ap. 71 – Centro - 4 Quartos (1 Suíte Master, 3 Suíte Simples, 1 Closet), Sala Estar, Sala de Jantar, Sala de TV, Sala de Almoço, Cozinha Planejada, Área de Serviço, Dep. de Empregada, BWC Suíte Master com Banheira, 2 BWC Suíte Simples, BWC Lavabo. Com 3 vagas de garagens cobertas. Apartamento semi mobiliado ..... **R$ 2.000,00 + Cond.**
Ed. Belle Maison - R. Mato Grosso, 1655 – Apto 1201 – Centro - 4 Quartos (1 Suíte Master, 1 Suíte Simples, 2 Quartos, 1 Closet), Sala Estar, Sala de Jantar, Sala de TV, Cozinha Planejada, Área de Serviço Planejada, BWC Suíte Master com Banheira, BWC Suíte Simples, BWC Social, BWC Lavabo. Com 2 vagas de garagens cobertas ..... **R$ 2.000,00 + Cond.**

CASAS

R. Dos Narcisos, 1105 - Jd Guarujá - 2 Quartos, Sala 1 Ambiente, Cozinha, Área de Serviço, BWC Social ..... **R$ 350,00**
Res. China Rochedo - R. Cuiabá Nº 800 – Casa 03 – Jd. Maria Luiza - 2 quartos, sala, cozinha, bwc ..... **R$ 550,00 + Cond.**
R. Edson Beller De Oliveira, 556 - Jd Itamaraty - 2 Quartos, Sala 1 Ambiente com sacada, Cozinha, Lavanderia, BWC Social. Com 1 vaga de garagem descoberta ..... **R$ 600,00**
R. Olindo Periolo, 981 - Jd Pacaembu - 3 Quartos, Sala 1 Ambiente, Cozinha, BWC Social. Com 1 vaga de garagem coberta. Possui Edícula com Churrasqueira ..... **R$ 850,00**
R. Carlos De Carvalho, 3030 – Centro - 3 Quartos, Sala 2 Ambientes, Cozinha, Lavanderia, BWC Social. Com 1 vaga de garagem coberta com sobra de terreno para fazer estacionamento (finalidade comercial também) ..... **R$ 900,00**
R. Antonio Jose Elias, 1.100 – Jd. Vale Do Sol - 2 Quartos (1 Suíte Simples, 1 Quarto), Sala 2 Ambientes, Cozinha, Área de Serviço, BWC Social. Com 1 vaga de garagem coberta ..... **R$ 1.000,00**
R. Tiradentes, 507 – Jd. Caravelli - 01 suíte , 2 quartos, sala com dois ambientes, cozinha, lavanderia, BWC, garagem ..... **R$ 1.200,00**
R. Ipê, 336 – Jd. Parque Verde - 3 Quartos, Sala 1 Ambiente, Cozinha, Lavanderia, 2 BWC Sociais. Com 1 vaga de garagem coberta e 1 vaga de garagem descoberta. Possui Edícula com quarto, sala conjugada com cozinha, BWC Social e Churrasqueira ..... **R$ 1.300,00**
R. Cedro, 368 – Tropical - 3 Quartos (1 Suíte Simples, 2 Quartos), Sala 1 Ambiente, Cozinha, Área de Serviço, BWC Suíte Simples, BWC Social. Com 1 vaga de garagem coberta. Possui Edícula com Churrasqueira ..... **R$ 1.400,00**

SOBRADOS

R. Brusque, 197 – Sobrado 01 - Santa Cruz - 2 Quartos, Sala Estar, Jardim de Inverno, Cozinha, Despensa, BWC Social. Com 1 vaga de garagem coberta ..... **R$ 850,00**
R. São Luiz, 1371 – Centro - 3 Quartos (1 Suíte Simples, 2 Quartos), Sala 1 Ambiente, Sala de Jantar, Cozinha, Lavanderia, BWC Social, BWC Lavabo. Com 2 vagas de garagens cobertas ..... **R$ 1.300,00**
R. Curitiba, 1429 – Neva - 3 Quartos (1 Quarto com sacada, 2 Quartos), Sala 2 Ambientes, Cozinha, Copa, BWC Social, BWC Lavabo. Com 1 vaga de garagem coberta ..... **R$ 1.300,00**
R. Tiradentes, 1641 – Sb. 01 - Country - 3 Suites Simples, Sala Estar, Cozinha, Lavanderia, BWC Social. Com 1 vaga de garagem coberta ..... **R$ 1.300,00**
R. 13 de Maio , 523 - Região do Lago- 01 suíte, 02 quartos, sala, cozinha, lavanderia, BWC, lavabo, garagem ..... **R$ 1500,00**
R. Pernambuco, 3679 – Coqueiral - 4 Quartos (1 Suíte Simples com sacada, 3 Quartos), Sala 1 Ambiente, Sala de TV, Jardim de Inverno, Cozinha, Lavanderia, BWC Social, BWC Lavabo. Com 2 vagas de garagens cobertas. Possui Edícula com Churrasqueira ..... **R$ 1800,00**
R. Bavinia, 63 – Tropical - 3 Quartos (1 Suíte Master, 2 Quartos, 1 Closet), 2 Sala 1 Ambiente, 1 Sala de Jantar, Escritório,Cozinha Planejada, Espaço Gourmet com churrasqueira, Lavanderia planejada, BWC Suíte Master com Banheira, BWC Social, 2 BWC Lavabo, Sauna. Com 3 vagas de garagens cobertas ..... **R$ 4.000,00**

Ed. Cruzeiro Do Sul – R. Souza Naves 4044 – Centro:
Kit 45 - 01 Quarto, Sala/Cozinha, BWC ..... **R$ 350,00 + Cond.**
Kit 64 - 01 Quarto, Sala/Cozinha, BWC ..... **R$ 400,00 + Cond.**
Kit 164 - 01 Quarto, Sala/Cozinha, BWC ..... **R$ 450,00 + Cond.**
KIT 153 - 01 Quarto, Sala/Cozinha, BWC ..... **R$ 380,00 + Cond.**

Ed. Metrópolis - Rua Souza Naves, 4013 – Centro:
Kit 85 - 01 quarto, sala/cozinha, BWC ..... **R$ 320,00 + Cond.**

Ed. Pérgola da China - Rua Carlos Gomes, 3928 – Centro:
Kit 103 - 01 quarto, sala/cozinha, BWC ..... **R$ 400,00 + Cond.**
Kit 104 - 01 quarto, sala/cozinha, BWC ..... **R$ 400,00 + Cond.**
Kit 105 - 01 quarto, sala/cozinha, BWC ..... **R$ 400,00 + Cond.**
Kit 106 - 01 quarto, sala/cozinha, BWC ..... **R$ 400,00 + Cond.**
Kit 203 - 01 quarto, sala/cozinha, BWC ..... **R$ 400,00 + Cond.**
Kit 204 - 01 quarto, sala/cozinha, BWC ..... **R$ 400,00 + Cond.**
Kit 205 - 01 quarto, sala/cozinha, BWC ..... **R$ 400,00 + Cond.**
Kit 206 - 01 quarto, sala/cozinha, BWC ..... **R$ 400,00 + Cond.**
Kit 211 - 01 quarto, sala/cozinha, BWC ..... **R$ 400,00 + Cond.**
Kit 101 – 02 quartos, sala/cozinha, BWC ..... **R$ 450,00 + Cond.**
Kit 102 - 01 quarto, sala/cozinha, BWC ..... **R$ 450,00 + Cond.**
Kit 108 - 01 quarto, sala/cozinha, BWC ..... **R$ 450,00 + Cond.**
Kit 109 - 01 quarto, sala/cozinha, BWC ..... **R$ 450,00 + Cond.**
Kit 111 - 01 quarto, sala/cozinha, BWC ..... **R$ 450,00 + Cond.**
Kit 112 - 01 quarto, sala/cozinha, BWC ..... **R$ 450,00 + Cond.**
Kit 201 - 01 quarto, sala/cozinha, BWC ..... **R$ 450,00 + Cond.**
Kit 202 - 01 quarto, sala/cozinha, BWC ..... **R$ 450,00 + Cond.**
Kit 208 - 01 quarto, sala/cozinha, BWC ..... **R$ 450,00 + Cond.**
Kit 209 - 01 quarto, sala/cozinha, BWC ..... **R$ 450,00 + Cond.**
Kit 210 - 01 quarto, sala/cozinha, BWC ..... **R$ 450,00 + Cond.**
Kit 212 - 01 quarto, sala/cozinha, BWC ..... **R$ 450,00 + Cond.**
Kit 213 - 01 quarto, sala/cozinha, BWC ..... **R$ 450,00 + Cond.**

GARAGENS

R. Paraná, 3035 – Centro – Centro Comercial Cascavel - 1 vaga de garagem coberta ..... **R$ 150,00**

SALAS COMERCIAIS
EXCELENTE OPORTUNIDADE DE NEGOCIO

Ed. Duna – R. Carlos de Carvalho 4090- Sala 205- Sala Comercial recém construída, excelente localização, segurança, portaria, garagem ..... **consulte-nos!**
R. Recife, 138 Ed. Simone - Sala 22 – Centro – sala, bwc ..... **R$ 350,00 + Cond.**
R. Recife, 138 Ed. Simone - Sala 24 – Centro – sala, bwc ..... **R$ 350,00 + Cond.**
R. Recife, 138 Ed. Simone - Sala 34 – Centro – sala, bwc ..... **R$ 350,00 + Cond.**
R. Recife, 138 - Ed. Simone – Sala 42 - Centro - Sala, bwc ..... **R$ 380,00 + Cond.**
Ed. Portelinha - R. Presidente Bernardes, 2137 – Sl. 107 - Centro - Sala 1 Ambiente, BWC Social ..... **R$ 500,00 + Cond.**
R. Marechal Cândido Rondon, 2504 – Ed. China Garden – Sl. 04 - Centro - Sala 1 Ambiente, Mezanino, BWC Social ..... **R$ 600,00 + Cond.**
R. Marechal Cândido Rondon, 2504 – Ed. China Garden – Sl. 08 - Centro - Sala 1 Ambiente, Mezanino, BWC Social ..... **R$ 600,00 + Cond.**
Av. Brasil 6282 – Central Park – Centro - Sala 224 - 01 ambientes, bwc ..... **R$ 680,00 + Cond**
Ed. Linz Mayer - Av. Brasil, 6320 – Sala 15 - Centro - Sala 1 Ambiente, BWC Lavabo. ..... **R$ 750,00 + Cond.**
R. Castro Alves, 2558 – Sala 04 - Centro - Sala 1 Ambiente, BWC Social ..... **R$ 750,00**
Ed. Francisco Vaccas - Av Brasil 5431 Sala 06 - Sala, bwc Social ..... **R$ 800,00 + Cond**
R. Castro Alves, 2558 – Centro – Sala 03 - Sala 1 Ambiente, 1 BWC Lavabo ..... **R$ 800,00**
R. Amazonas, 908 - São Cristóvão - Sala 1 Ambiente, BWC Social ..... **R$ 850,00 + Cond.**
R. Carlos Gomes, 3631 – Sl. 02 A – Sala Térrea - Centro - Sala 2 Ambientes, Cozinha, BWC Social ..... **R$ 890,00**
R. Minas Gerais, 2188 – Centro - Sala 1 Ambiente, Cozinha, BWC Lavabo ..... **R$ 900,00**
R. Castro Alves, 2558 – Centro – Sala Térrea - Sala 1 Ambiente, Cozinha, BWC Lavabo ..... **R$ 1.000,00**
Ed. Duna - R. Carlos De Carvalho, 4090 – Sala 201 - Centro - Sala 1 Ambiente, BWC Social ..... **R$ 1.300,00 + Cond.**
R. Pedro Ivo Nº 1196 /1200 – Centro - 2 Sala 1 Ambiente, 2 BWC Social, no térreo ..... **R$ 1.600,00**
R. Paraná, 1090 – Centro - Sala 1 Ambiente, BWC Social ..... **R$ 2.000,00**
R. Antonio Alves Massaneiro, 490 – Cond. Santa Clara – Sala 06 - Centro - Sala 1 Ambiente, Cozinha, 2 BWC Sociais ..... **R$ 2.000,00 + Cond.**
R. Antonio Alves Massaneiro, 490 – Sala 03 - Centro - sala térrea com 02 bwc, excelente localização com área total de 113,75M² ..... **R$ 2.850,00**
R. Ponta Grossa, 1364 - São Cristóvão – 02 Salas 1 ambiente, 02 BWC Social. Com 492 m² de área total ..... **R$ 3.000,00**
R. Paraná, 2922 – Centro – Sala térrea 2 Ambientes, 2 BWC Sociais ..... **R$ 3.300,00**
R. Paraná, 2838 – Centro - Sala 2 Ambientes, Cozinha, BWC Social, BWC Lavabo ..... **R$ 5.500,00**
Ed. Duna – R. Carlos de Carvalho 4090- Sala 01- Sala Comercial recém construída, excelente localização, segurança, portaria, garagem **R$ 12.000,00**

TERRENOS

R. Poente do sol s/n - Brasmadeira – terreno loteamento jabora com 291,65m² ..... **R$ 550,00**
R. Academia 1343 – Universitário – terreno com 390,00m² ..... **R$ 900,00**
R. Manaus 3194 esq. Visconde de Guarapuava – Centro – terreno com 623,85m² ..... **R$ 1.600,00**
Br. 369 – 233x - ..... **R$ 3.000,00**
Barracão – R . Adelia Pasinato, 291 – 800 m2 – 02 salas grandes , 02 Escritorio, 06 bwc , refeitório ..... **R$ 7.500,00**
Barracão - Av. Barão Do Rio Branco,1500 – Centro - Com 751,12 m² de área útil ..... **R$ 9.200,00**
R. Trevo das Cataratas 369 com 277- Fazenda Andrada- Terreno com 10.000,00m² ..... **R$ 10.000,00**
R. Pedro Ivo – Centro- ..... **R$ 12.000,00**

DESTAQUE DE LOCAÇÃO

ED. FLOR DE LIS - Apto nº 501 - Localizada(o) na R. DA BANDEIRA Nº 757 - JD CARAVELLE - Apartamento com 3 Quartos (1 Suíte Simples, 2 Quartos), Sala 2 Ambientes sacada com churrasqueira e pia, Cozinha, Área de Serviço, BWC Social. Com 2 vagas de garagens cobertas. Valor R$ 1.300,00 + Condomínio

PORTOSEGURO IMOBILIÁRIA
VIVER BEM É COM A GENTE!
CRECI-PJ 7411
45 3225 3111
Rua Afonso Pena, 1854 | sala 02 | Centro | Cascavel - PR
www.portoseguroimobiliaria.com
PERSONNALITÉ

IMÓVEIS PARA VENDA

APARTAMENTOS

Ed. Parc Lumiere - Rua Mato Grosso - Centro. Suíte Simples, 2 Quartos, Closet, Sala Estar sacada. Com Churrasqueira, Sala de Jantar com sacada, Cozinha Gourmet, Área de Serviço, BWC Suíte Simples, BWC Social, BWC Lavabo. Com 2 vagas de garagens cobertas. Possui 281,96 m² de área total e 170,69 m² de área privativa ..... **R$CONSULTE-NOS**

Ed. Vila Porto Fino - Rua Minas Gerais Nº 1785 - Centro. Suíte Master com sacada, 2 Suítes Simples, Quarto, Sala 3 Ambientes com sacada, Sala Estar com sacada, Sala de Jantar, Cozinha Planejada, Área de Serviço, Dep. de Empregada, BWC Suíte Master com Banheira, 2 BWC Suíte Simples, BWC Lavabo, BWC de Serviço. Com 4 vagas de garagens cobertas. Possui 443 m² de área total ..... **R$1.400.000,00**

Ed. Ana Julia - Apto Nº 803. Rua Salgado Filho Nº 2019 – Centro. Suíte Master, 2 Suítes Simples, Quarto, Sala 3 Ambientes, Escritório, Adega, Cozinha com Ilha, Lavanderia, BWC Suíte Hidro Banheira 2 Pessoas, 2 BWC Suíte Simples, BWC Lavabo, BWC de Serviço. Com 4 vagas de garagens cobertas. Apartamento mobiliado. Possui 251 m² de área total e 216 m² de área privativa ..... **R$1.350.000,00**

Ed. Villa Medine - Apto Nº 202. Rua Minas Gerais Nº 1930 - Centro. Suíte Master, 2 Suíte Simples , Sala Estar, Sala de Jantar, Sala Íntima, Cozinha, Área de Serviço, Dep. Comp. Empregada, BWC Suíte Hidro com Banheira, 2 BWC Suíte Simples, BWC Lavabo, BWC de Serviço. Com 3 vagas de garagens cobertas. Possui 291,35 m² de área total e 258,35 m² de área útil e 178,26 m² de área privativa ..... **R$ 830.000,00**

Ed. Jasmin - Apto Nº 202. Rua da Bandeira Nº 856 - Centro. Suíte Master com sacada, Suíte Simples, 2 Quartos, Sala 2 Ambientes, Sacada com churrasqueira, Cozinha, Área de Serviço Planejado, BWC Suíte Master com Banheira, BWC Suíte Simples, BWC Social, BWC Lavabo. Com 2 vagas de garagens cobertas. Apartamento mobiliado. Possui 236,23 m² de área total e 190,42 m² de área útil e 190,42 m² de área privativa ..... **R$ 800.000,00**

Ed. Willian - Apto Nº 501. Rua Maranhão Nº 1415 - Centro. Suíte Master, Demi-Suíte, Quarto, Sala 2 Ambientes com sacada, Sala Íntima com sacada, Cozinha, Área de Serviço, Dep. de Empregada, BWC Social, BWC Lavabo, BWC de Serviço. Com 2 vagas de garagens cobertas. Apartamento mobiliado. Possui 274,93 m² de área total e 172,52 m² de área útil..... **R$ 800.000,00**

Ed. Belle Maison - Apto Nº1201. Rua Mato Grosso Nº 1655 - Centro. Suíte Master, Suíte Simples, 2 Quartos, Sala Estar, Sala de Jantar, Sala de TV, Cozinha, Área de Serviço, BWC Suíte Master com Banheira, BWC Suíte Simples, BWC Social, BWC Lavabo. Com 2 vagas de garagens cobertas. Apartamento semi mobiliado. Possui 235,66 m² de área total e 165,2 m² de área privativa ..... **R$ 750.000,00**

Ed. Osvaldo Cruz - Apto Nº 1001. Rua Osvaldo Cruz – Centro. Suíte Simples, 2 Quartos, Sala Estar com sacada, Sala de Jantar, Cozinha Planejada, Área de Serviço, BWC Suíte Simples, BWC Social. Com 2 vagas de garagens cobertas. Apartamento mobiliado. Possui 194 m² de área total e 125 m² de área privativa ..... **R$ 600.000,00**

Ed. Julia Park Rua Machado de Assis Nº 606 - Caravelle. Suíte com Hidro, 2 Quartos, Sala 2 Ambientes sacada Com Churrasqueira, Cozinha, Lavanderia, BWC Suíte Hidro com Banheira, BWC Social, BWC de Serviço. Com 2 vagas de garagens cobertas. Possui 219,56 m² de área total e 142,85 m² de área privativa ..... **R$ 590.000,00**

Ed. Los Angeles - Apto Nº 11. Rua Dom Pedro II Nº 2199 - Centro. Suíte Simples, 2 Quartos, Sala 2 Ambientes, Cozinha Planejada, Área de Serviço Planejado, Dep. de Empregada, BWC Suíte Simples, BWC Social, BWC Lavabo, BWC Dep. Empregada. Com 1 vaga de garagem coberta. Apartamento mobiliado. Possui 198 m² de área total e 155 m² de área útil e 114,52 m² de área privativa ..... **R$ 540.000,00**

Ed. Villa Real - Apto Nº11. Rua Marechal Floriano. Centro. Suíte Simples, 2 Quartos, Sala 2 Ambientes, Cozinha, BWC Suíte Simples, BWC Social. Com 2 vagas de garagens cobertas. Possui 172 m² de área total e 114 m² de área privativa ..... **R$ 490.000,00**

Ed. Los Angeles - Apto Nº 102. Rua Dom Pedro II Nº 2199 - Centro. Suíte Simples, 3 Quartos, Sala 2 Ambientes com sacada, Cozinha Planejada, Área de Serviço, Dep. de Empregada, BWC Suíte Simples, BWC Social, BWC Dep. Empregada. Com 2 vagas de garagens cobertas. Apartamento semi mobiliado. Possui 198 m² de área total e 155 m² de área útil e 114,52 m² de área privativa ..... **R$ 470.000,00**

Ed. Valparaiso - Apto Nº 44. Rua Pernambuco - Centro. Suíte Simples, 2 Quartos, Sala 2 Ambientes, Cozinha, Área de Serviço, BWC Social. Com 2 vagas de garagens cobertas. Possui 143,42 m² de área total e 95,18 m² de área privativa..... **R$470.000,00**

Ed. Way Point - Apto Nº 605. Rua Recife Nº 1000 - Centro. Suíte Simples, Sala 2 Ambientes sacada Com Churrasqueira e Pia, Cozinha Planejada, Área de Serviço Planejado, BWC Suíte Simples, BWC Lavabo. Com 2 vagas de garagens cobertas.... **R$ 440.000,00**

Ed. Valparaiso - Apto Nº 14. Rua Pernambuco - Centro. Suíte Simples, Quarto, Sala 2 Ambientes, Cozinha, Área de Serviço, BWC Social. Com 1 vaga de garagem coberta. Possui 100 m² de área total e 82,11 m² de área privativa ..... **R$425.000,00**

Ed. Ille de France - Apto Nº 1701. Rua Mato Grosso Nº 1680 - Centro. Suíte Simples, 2 Quartos, Sala 2 Ambientes com sacada, Cozinha Planejada, Lavanderia, BWC Suíte Simples, BWC Social. Com 1 vaga de garagem coberta. Apartamento semi mobiliado. Possui 138,6 m² de área total e 96 m² de área útil..... **R$ 410.000,00**

Ed. Marini – Rua Visconde de Guarapuava – Centro. Suíte Simples, 2 Quartos, Sala Estar, Sala de Jantar, sacada com churrasqueira, Cozinha, Área de Serviço, BWC Suíte Simples, BWC Social. Com 2 vagas de garagens cobertas. Possui 144,88 m² de área total e 100 m² de área privativa..... **R$ 402.480,00**

Ed. Ille de France - Apto Nº 601. Rua Mato Grosso Nº 1680 - Centro. Suíte Simples, 2 Quartos, Sala 1 Ambiente, Cozinha, Lavanderia, BWC Suíte Simples, BWC Social. Com 1 vaga de garagem coberta ..... **R$ 400.000,00**

Ed. Oliva Garden - Apto Nº 104. Rua Francisco Bartinik – Vale do Sol. Suíte Simples, 2 Quartos, Sala estar, sacada com churrasqueira e pia, Sala de Jantar, Cozinha, Área de Serviço, BWC Suíte Simples, BWC Social. Com 2 vagas de garagens cobertas. Possui 154,05 m² de área total e 95,75 m² de área privativa ..... **R$ 387.200,00**

Ed. Monterrey - Apto Nº 103. Rua Marechal Floriano Nº 3099 - Centro. Suíte Simples, 2 Quartos, Sala 2 Ambientes. Com 2 vagas de garagens cobertas. Possui 147,14 m² de área total e 81,42 m² de área privativa ..... **R$ 367.482,15**

Ed. Torres de Lyon – Rua Recife Nº 1042 - Bloco 02 - Centro. Suíte Simples, 2 Quartos, Sala 2 Ambientes com sacada, Cozinha, Área de Serviço, BWC Suíte Simples, BWC Social. Com 1 vaga de garagem coberta. Apartamento Semi mobiliado. Possui 116,58 m² de área total e 98,51 m² de área útil e 85,87 m² de área privativa ..... **R$ 360.000,00**

Ed. Monterrey - Apto Nº 101. Rua Marechal Floriano Nº 3099 - Centro. Suíte Simples, Quarto, Sala 2 Ambientes. Com 1 vaga de garagem coberta. Possui 122,18 m² de área total e 66,36 m² de área privativa..... **R$ 296.570,95**

Ed. San Fernando - Apto Nº 144. Rua Souza Naves Nº 4081 - Centro. 2 Quartos, Sala 1 Ambiente com sacada, Cozinha, BWC Social. Com 1 vaga de garagem coberta. Possui 93,81 m² de área total e 55,44 m² de área privativa... **R$ 284.000,00**

Ed. Village - Apto Nº 32. Rua Antonio Alves Massaneiro Nº 474 - Centro. 2 Quartos, Sala 2 Ambientes com sacada, Cozinha, Lavanderia, BWC Social, BWC de Serviço. Com 1 vaga de garagem coberta. Apartamento Semi mobiliado. Possui 103 m² de área total e 83 m² de área privativa..... **R$ 260.000,00**

Ed. Alto do Lago - Apto Nº 224. Rua Terra Roxa Nº 640 - Bloco 2 - Pacaembu. Suíte Simples, 2 Quartos, Sala Estar sacada Com Churrasqueira, Sala de Jantar, Cozinha, Área de Serviço, BWC Suíte Simples, BWC Social. Com 1 vaga de garagem coberta. Possui 109 m² de área total e 81 m² de área útil..... **R$ 250.000,00**

Ed. Vintagen Rua General Osório Nº 1742 – Pq. São Paulo. Suíte Simples, Quarto, Sala 1 Ambiente sacada Com Churrasqueira, Cozinha, BWC Suíte Simples, BWC Social. Com 1 vaga de garagem coberta. Possui 91,47 m² de área total e 56,95 m² de área privativa..... **R$ 231.236,16**

Ed. Studio I - Apto Nº 202. Rua Recife Nº 2732 - Centro. Suíte Simples, Sala Estar, Cozinha Americana, Área de Serviço. Com 1 vaga de garagem coberta. Possui 108,77 m² de área total e 71,65 m² de área privativa ..... **R$ 217.000,00**

Ed. Felipe - Rua Eça de Queiroz Nº 804 – Alto Alegre. 3 Quartos, Sala 2 Ambientes, Cozinha Planejada, Área de Serviço, BWC Social. Com 1 vaga de garagem coberta. Possui 74 m² de área total e 61 m² de área privativa ..... **R$ 203.000,00**

Ed. Mário Copachinski - Apto Nº 202. Rua Amarildo Passos Nº 336 - FAG. 2 Quartos, Sala 2 Ambientes, Cozinha, BWC Social. Com 1 vaga de garagem coberta. Possui 81,05 m² de área total e 65,32 m² de área privativa ..... **R$ 199.000,00**

Ed. Saint James - Rua Salgado Filho Nº 2690 - Centro. 2 Quartos, Sala 2 Ambientes, Cozinha, Área de Serviço, BWC Social. Com 1 vaga de garagem coberta. Apartamento semi mobiliado. Possui 69 m² de área total..... **R$ 190.000,00**

Ed. Totteham - Av. Toledo Nº 1160 - Centro. 2 Quartos, Sala 2 Ambientes sacada Com Churrasqueira, Cozinha, Lavanderia, BWC Social. Com 1 vaga de garagem coberta. Possui 77,88 m² de área total e 63,93 m² de área útil e 54,03 m² de área privativa ..... **R$ 180.000,00**

Ed. Amazônia Rua Manaus Nº 440 - Country. Suíte Simples com sacada, Quarto com sacada, Sala 2 Ambientes com sacada, Cozinha, Lavanderia, BWC Suíte Simples, BWC Social. Com 1 vaga de garagem coberta. 73 m² de área privativa ..... **R$ 180.000,00**

Ed. Res. Cascavel - Apto Nº 42. Rua Francisco Bartinik Nº 1947 - Bloco D-3 – Pq. Verde – Com 2 Quartos, Sala 1 Ambiente, Cozinha, Lavanderia, BWC Social. Com 1 vaga de garagem coberta. Possui 64 m² de área total..... **R$ 135.000,00**

Ed. Residencial João de Barro - Apto Nº 102. Rua Carlos Bartolomeu Nº 993 - Bloco 12 - Cancelli. 2 Quartos, Sala 1 Ambiente, Cozinha, Lavanderia, BWC Social. Com 1 vaga de garagem coberta. Com 1 vaga de garagem descoberta. Possui 49,03 m² de área total e 43,89 m² de área privativa..... **R$ 115.000,00**

CASAS E SOBRADOS

Sobrado Rua Fagundes Varela – Tropical. Suíte com Hidro com sacada, Suíte Simples, 2 Quartos, 2 Closet, Sala Estar com sacada, Sala de Jantar, Sala Íntima com sacada, Cozinha, Copa, Área de Serviço, Dep. de Empregada, BWC Suíte Hidro, BWC Suíte Simples, BWC Social, BWC Lavabo, BWC Dep. Empregada. Com 8 vagas de garagens coberta. Com 560 m² de área construída..... **R$ 2.700.000,00**

Sobrado Rua Figueira – Tropical. Suíte Master, 2 Quarto com sacada, Closet, Sala Estar, Sala de Jantar, Escritório, Cozinha Planejada, Lavanderia, Estendal, Despensa, BWC Suíte Master com Banheira, BWC Social, BWC Lavabo, BWC de Serviço. Com 2 vagas de garagens cobertas. Semi mobiliado. Com 282,49 m² de área construída e 459,55 m² de área do terreno .. **R$ 1.290.000,00**

Sobrado Rua Céu Azul Nº1196 – Jd. Nova York. Suíte Simples com sacada, Demi-Suíte, Quarto, Sala 2 Ambientes, Cozinha Gourmet, Lavanderia, BWC Suíte Simples, BWC Demi-Suíte, BWC Lavabo, BWC de Serviço. Com 2 vagas de garagens cobertas. Semi mobiliado. Com 320 m² de área construída e 392 m² de área do terreno..... **R$ 1.100.000,00**

Triplex Rua Cassiano Jorge Fernandes Nº 2371 - Neva. Suíte Master com sacada, 2 Suíte Simples com sacada, Quarto, Closet, Sala Estar, Sala de Jantar, Sala Íntima, Cozinha, Copa, Área de Serviço, Despensa, Dep. de Empregada, BWC Suíte Master com Banheira, BWC Suíte Simples, BWC Suíte Simples com Banheira, BWC Social, BWC Lavabo, BWC Dep. Empregada. Com 3 vagas de garagens cobertas. Com 350 m² de área construída e 460 m² de área do terreno **R$980.000,00**

Sobrado em Boa Vista da Aparecida - Marinas Doce Vida. 2 Suíte Simples com sacada, 2 Suíte Simples, Sala Estar, Sala de Jantar, Cozinha Planejada, Área de Serviço, 3 BWC Suíte Simples, BWC Suíte Simples com Banheira, 2 BWC Social. Com 2 vagas de garagens cobertas. Semi mobiliado. Com 320 m² de área construída e 1104,2 m² de área do terreno **R$950.000,00**

Sobrado Cond. FAG - Av. das Torres. Suíte Simples, 2 Quartos, Sala 3 Ambientes, Home Theater, Cozinha, Cozinha Gourmet, Lavanderia, BWC Suíte Simples, BWC Social, BWC Lavabo. Com 2 vagas de garagens cobertas. Com 170 m² de área construída totalizando 250 m² de área total..... **R$ 850.000,00**

Sobrado Rua Bavinia - Tropical. Suíte com Hidro com sacada, Demi-Suíte, Demi-Suíte com sacada, Closet, Sala Estar, Sala de Jantar, Escritório, Cozinha Gourmet, Área de Serviço, BWC Suíte Simples, BWC Social, BWC Lavabo. Com 2 vagas de garagens cobertas. Com 208 m² de área construída e 200 m² de área do terreno ..... **R$ 850.000,00**

Sobrado Rua Visconde de Guarapuava Nº 2944 - Centro. Suíte Simples com sacada, 2 Quartos, Closet, Sala Estar, Sala de TV com sacada, Cozinha Planejada, Copa, Área de Serviço, BWC Suíte Simples, BWC Social, BWC de Serviço. Com 1 vaga de garagem coberta. Com 1 vaga de garagem descoberta. Semi mobiliado. Possui Edícula com Bwc, Despensa, Churrasqueira, Pia. Com 394,41 m² de área construída e 336 m² de área do terreno..... **R$ 800.000,00**

Casa Rua Plínio Salgado Nº 788 - Neva. Suíte com Hidro, 3 Quartos, Sala 2 Ambientes, Home Theater, Cozinha Planejada, Área de Serviço, Despensa, BWC Suíte Hidro Banheira Retangular, BWC Social. Com 1 vaga de garagem coberta. Com 2 vagas de garagens descobertas. Semi mobiliado. Possui Edícula com Churrasqueira, Pia, Balcão. Com 270,15 m² de área construída e 600 m² de área do terreno ..... **R$ 750.000,00**

Sobrado Rua Marechal Cândido Rondon Nº 1084 - Neva. Suíte Master com sacada, Quarto sacada Com Piscina, Quarto, Sala 2 Ambientes, Cozinha Planejada, Copa, Área de Serviço, Estendal, Dep. de Empregada, BWC Suíte Master, BWC Social, BWC Lavabo, BWC Dep. Empregada. Semi mobiliado. Com 218,98 m² de área construída e 177,1 m² de área do terreno... **R$ 680.000,00**

Sobrado Rua Visconde do Rio Branco Nº 486 – Jd. Acácia. Suíte com Hidro, 4 Quartos, Sala Estar, Sala de Jantar, Sala Íntima, Escritório, Cozinha, Dep. de Empregada, BWC Suíte Hidro, BWC Social, BWC Lavabo. Com 2 vagas de garagens cobertas. Possui Edícula. Com 220 m² de área construída e 602,75 m² de área do terreno ..... **R$ 650.000,00**

Casa Rua Belo Horizonte Nº 1064 – Vila Tolentino. Suíte Simples, Demi-Suíte, Quarto, Sala 1 Ambiente, Sala de TV, Hall com sacada, Jardim de Inverno, Cozinha, Copa, Lavanderia, BWC Suíte Simples, BWC Demi-Suíte, BWC Social. Com 1 vaga de garagem coberta. Possui Edícula com quarto, bwc, Churrasqueira. Com 221,12 m² de área construída e 426 m² de área do terreno ..... **R$ 600.000,00**

Sobrado Jd. Botânico Rua Estanislau Chervinski Nº 504 - Cataratas. Suíte Simples com sacada, 2 Quartos, Closet, Sala Estar, Sala de Jantar, Cozinha, Área de Serviço, Despensa, BWC Suíte Simples, BWC Social, BWC Lavabo. Com 2 vagas de garagens cobertas. Com 185 m² de área construída ..... **R$ 536.000,00**

Sobrado Rua Capitão Leônidas Marques Nº 1727 – Jd. Nova York. Suíte Master com sacada, 2 Quartos, Sala 2 Ambientes, Sala Íntima com sacada, Cozinha Gourmet, Lavanderia, BWC Suíte Master, BWC Social, BWC Lavabo. Com 2 vagas de garagens cobertas. Com 2 vagas de garagens descoberta. Possui Edícula com Churrasqueira. Com 202 m² de área construída e 186 m² de área do terreno..... **R$ 505.000,00**

Casa Rua Joaquim Távora Nº 747 – Pq. São Paulo. Suíte com Hidro, Suíte Simples, Sala Estar, Sala de Jantar, Cozinha, BWC Suíte Hidro, BWC Suíte Simples, BWC Social. Com 1 vaga de garagem coberta. Com 4 vagas de garagens descoberta. Possui Edícula com Churrasqueira, Pia, Balcão. Com 110 m² de área construída e 402 m² de área do terreno..... **R$ 480.000,00**

Casa Rua Visconde do Rio Branco Nº 1580 - Neva. 4 Quartos, Sala Estar, Cozinha, Área de Serviço, BWC Social. Com 1 vaga de garagem coberta. Com 3 vagas de garagens descoberta. Possui Edícula com Churrasqueira, Pia, Balcão. Com 120 m² de área construída + 120 m² de Edícula totalizando 240 m² de área total e 473 m² de área do terreno..... **R$ 450.000,00**

Sobrado Rua Victor Meireles - Country. Suíte com Hidro com sacada, 2 Quartos com sacada, Sala 2 Ambientes, Cozinha Americana, Área de Serviço, BWC Suíte Hidro Banheira Retangular, BWC Social, BWC Lavabo. Com 2 vagas de garagens cobertas. Possui Edícula com Churrasqueira, Pia, Balcão. Com 140 m² de área construída + 20 m² de Edícula totalizando 160 m² de área total ..... **R$ 435.000,00**

Casa Condomínio Bela Vista - Marinas de Boa Vista. Suíte Simples, 3 Quartos, 2 Sala Estar, Sala de Jantar, Cozinha, Área de Serviço, BWC Suíte Simples, 2 BWC Social. Com 3 vagas de garagens cobertas. Possui Edícula com Churrasqueira, Pia. Com 240 m² de área construída e 750 m² de área do terreno..... **R$ 420.000,00**

Casa Rua Vereador Guerino Zotti – Jd. Novo Milênio. Suíte Simples, 2 Quartos, Sala 1 Ambiente, Sala de Jantar, Cozinha, Lavanderia, BWC Suíte Simples, BWC Social, BWC Lavabo. Com 1 vaga de garagem coberta. Com 1 vaga de garagem descoberta. Com 140,87 m² de área construída e 180 m² de área do terreno..... **R$ 370.000,00**

Casa Rua Raposo Tavares Nº 1144 – Jd. Nova York. 3 Quartos, Sala Estar, Cozinha, Área de Serviço, BWC Social. Com 1 vaga de garagem coberta. Com 1 vaga de garagem descoberta. Com 95,89 m² de área construída e 192 m² de área do terreno . **R$ 350.000,00**

Sobrado Condomínio Villaggio - Rua Quintino Bocaiuva Nº 470 – Pq. São Paulo. Suíte Simples, 2 Quartos, Sala 2 Ambientes, Cozinha Gourmet, Área de Serviço, BWC Suíte Simples, BWC Social, BWC Lavabo. Com 1 vaga de garagem coberta. Com 111,2 m² de área total..... **R$ 330.000,00**

Casa Rua Antonina Nº 1210 - Suíte Simples, 2 Quartos, Sala 2 Ambientes, Cozinha, Lavanderia, BWC Suíte Simples, BWC Social. Com 2 vagas de garagens cobertas. Com 99 m² de área construída..... **R$ 310.000,00**

Sobrado Rua Curitiba Nº 1747 - Centro. Quarto com sacada, 2 Quartos, Sala 2 Ambientes, Cozinha, Área de Serviço, BWC Social, BWC Lavabo. Com 1 vaga de garagem coberta. Com 75 m² de área construída + 10 m² de Edícula... **R$ 265.000,00**

Casa Rua Pernambuco - Coqueiral. 2 Quartos, Sala 1 Ambiente, Cozinha, Lavanderia, BWC Social. Com 1 vaga de garagem descoberta. Com 75 m² de área construída e 156 m² de área do terreno ..... **R$ 250.000,00**

Casa Cond. Terra Nova III - Rua Tranquilo Noro – Jd. Parque Verde. 2 Quartos, Sala 2 Ambientes, Cozinha Planejada, Área de Serviço Planejado, BWC Social, BWC Lavabo. Com 2 vagas de garagens descobertas. Semi mobiliado. Possui Edícula com sala e bwc, Despensa, Churrasqueira, Pia, Balcão ..... **R$ 250.000,00**

Sobrado Rua Raposo Tavares Nº 934 – Jd. Nova Quarto, Quarto com sacada, Sala 1 Ambiente, Cozinha, BWC Social, BWC Lavabo. Com 1 vaga de garagem coberta. Pintura nova. Com 80 m² de área construída e 74,56 m² de área do terreno ..... **R$ 198.000,00**

Casa Rua Pernambuco - Coqueiral. 2 Quartos, Sala 1 Ambiente, Cozinha, Lavanderia, BWC Social. Com 1 vaga de garagem descoberta. Com 75 m² de área construída e 156 m² de área do terreno ..... **R$ 250.000,00**

Casa Rua Adelaide Bueno da Cruz Nº 1149 – Florais do Paraná. 3 Quartos, Sala Estar, Sala de Jantar, Cozinha, Lavanderia, BWC Social. Com 2 vagas de garagens cobertas. Com 64 m² de área construída e 125 m² de área do terreno **R$ 170.000,00**

PRÉDIOS E SALAS COMERCIAIS

SALAS EDIFÍCIO UNIQUE, RUA MINAS GERAIS Nº 1914 – CENTRO. Sala 1 Ambiente, BWC Social, Com 1 vaga de garagem coberta. Com 112,66 m² de área total ..... R$335.182,20

TERRENOS E CHACARAS

Terreno Av. Piquiri Nº 1469 São Cristovão **- Lote/Data: 71 F - Quadra: 71 F.** Área total de 8625 m² **. R$ CONSULTE- NOS**

Terreno BR 467 Cataratas - Lote/Data: 02 - Quadra: 01. Terreno Comercial . Área total de 4800 m². Possui Água, Asfalto, Luz, Esgoto ..... R$ 2.400.000,00

Chácara – Cataratas - Área de 5834 M² **Possui Casa com 2 Quartos, Suíte, Sala de Estar, Sala de Jantar, Escritorio, Cozinha, Lavabo, BWC Social,** Área **de Serviço, Canil, Churrasqueira, Piscina, Garagem para 02 Carros. Pomar de frutas com manga, pitanga, fruta do conde, kiwi, uva, e horta..... R$ 1.500.000,00**

Terreno Rua São Paulo Nº 1809 C**entro - Lote/Data: 06 - Quadra: 403. Terreno . Área total de 770 m². Com medidas de 22 m largura por 33 m de comprimento ..... R$ 1.200.000,00**

Terreno Res. Treviso Av. Titto Muffato Fag - Lote/Data: 10 - Quadra: 10. Terreno Residencial. Área total de 598 m².... R$ 380.000,00

Terreno Rua Bom Jesus Nº 56 Jd. Caravelle - Lote/Data: 0009 - Quadra: 0010. Terreno Residencial. Área total de 418,75 m². Com medidas de 16,75 m largura por 25 m de comprimento. Possui casa com 160m² ..... R$ 330.000,00

Terreno Rua Ivo Stengler Nº 582 Jd. Novo Milênio - Lote/Data: - Quadra: Terreno Residencial. Área total de 300 m². Com medidas de 10 m largura por 30 m de comprimento. Terreno com relevo Regular. Pos**sui Água, Asfalto, Luz, Esgoto..... R$ 170.000,00**

Terreno Rua Lajes. Jd. Santa Catarina - Lote/Data: 04 - Quadra: 09. Terreno . Área total de 491,56 m². Possui Água, Asfalto, Esgoto ..... R$ 160.000,00

Terreno Rua Antonio Peixe Nº 1463 Florais do Paraná - Lote/Data: - Quadra: 34. Área total de 250 m². Com medidas de 10 m l**argura por 25 m de comprimento..... R$ 80.000,00**

DESTAQUE DE VENDA

Ed. Mário Copachinski - Apto Nº 202. Rua Amarildo Passos Nº 336 - FAG. 2 Quartos, Sala 2 Ambientes, Cozinha, BWC Social. Com 1 vaga de garagem coberta. Possui 81,05 m² de área total e 65,32 m² de área privativa

R$ 199.000,00

10 ANOS
CONCRETIZANDO SONHOS
CVB
CONSTRUTORA
VIVER BEM
(45) 3223-2586
construtoraviverbem.com.br

Imobiliária Beck Lima
www.imobiliariabecklima.com.br
www.facebook.com/imobiliariabecklima
Rua 7 de Setembro, 3141 | (45) 3225-4133/3035-1333 | contato@becklima.com.br
PLANTÕES:
SUSAN: 9971-1181
SONIA: 9991-6292
ADRIANA: 9972-5830
DESDE 1985

EMBRAED

A IMOBILIÁRIA BECK LIMA TRAZ ATÉ CASCAVEL E REGIÃO OS MELHORES EMPREENDIMENTOS DE BALNEÁRIO CAMBORIÚ, UM DOS PRINCIPAIS DESTINOS DE VERANEIO E INVESTIMENTOS DO BRASIL, A EMBRAED. APARTAMENTOS NOVOS E USADOS. AGENDE SUA VISITA, SEM COMPROMISSO!

APARTAMENTOS

LANÇAMENTO: EDIFICIO PARC LUMIERE – Rua Mato Grosso esquina c/ Rua Pedro Ivo – Centro – A partir de 276m² Total e Apartamentos cobertura a partir de 433m² Total – Suite, 02 qtos, salas estar e jantar com churrasqueira na sacada, 02 vagas paralelas, depósito. ENTREGA Novembro 2016 . MARQUE SUA VISITA . APARTAMENTO DECORADO . ESTAMOS DE PLANTÃO.

PROMOÇÃO: BÔNUS PARA 3 UNIDADES -

• Residencial Alexandria –Rua Marechal Floriano – Centro - Apartamentos a partir de 105,46m² Total – Suite 02 qtos ou 02 qtos, sacada com churrasqueira 01 ou 02 vagas de garagens - PRONTO PARA MORAR - Plantão no local ..... Consulte-nos

• Ed Royal Park - Rua Minas Gerais - Centro - 306,93m² Total - 03 suites sendo 01 máster, salas estar/jantar e tv,03 vagas de garagem ....R$ CONSULTE-NOS

• Ed Torre Nobre - Centro - Rua Souza Naves - 194 m² Total- Suite com closet, 02 quartos, sala estar e jantar, Lav. Coz., dep.empregada c/bwc, garagem..... R$ 550.000,00

• Ed Atlanta - Rua Pernambuco- Centro - 193m² Total - Suite, 02 quartos e demais dependencias (apartamento com textura diferenciada, móveis planejados de excelente qualidade) .... R$ 520.000.00

• Ed Girassol – Rua Pernambuco – Centro- 120m² Total – Suite, 02 quartos, sala estar e jantar, coz e copa, lav., garagem R$ 280.000,00

• APARTAMENTOS ED JOÃO BATISTA CUNHA - Rua Riachuelo - Centro - Suite, 02 quartos, garagem e demais dependências ....A partir de R$ 335.000,00

• Ed Vita Reale – Rua Antonina – Centro – Aptos a partir de 140m² Total - com Suite e 02 qtos, 01 ou 02 garagens ..... Consulte-nos

• Residencial Nova Vida - Rua Artur Nisio – Country- 80m² total- 02 quartos, sala estar e jantar, coz., bwc e garagem ..... R$ 200.000,00

• Ed Maria Augusta – Rua Paraná – Centro- 157m² Total – Suite com hidro, 02 quartos, sala estar e jantar, coz., demais dep. E garagem ....A partir de R$ 320.000,00

• Ed Saint Paul – Rua Rio de Janeiro – Centro - 163,65m² Total – Suite, 02 qtos, bwc, salas estar e jantar, sacada, garagem R$ 360.000,00

• Lançamento Residencial Ana Vitoria – Rua 13 de maio – Centro – A partir 64m² Total – 02 quartos, sala, coz., bwc, lav., sacada c/ churrasq., garagem ..... R$ CONSULTE-NOS

• LANÇAMENTO Residencial Arauco – Rua Manoel Ribas – Centro – a partir de 139m² Total –Suite + 02 qtos ou Suite+01 qto, 02 vagas de garagem, sacada com churrasqueira – OBRA A PREÇO DE CUSTO ..... Consulte-nos

• MINHA CASA MINHA VIDA - Residencial Piazza Di San Marco – Rua Gilberto Freire – Bairro Veneza – 60m² total – Suíte e 1 quarto, sala, coz., bwc, lavanderia, sacada e garagem .....A partir de R$ 146.000,00

• Ed Nova Conquista – Rua Tamoios – Coqueiral – 02 quartos , bwc, sala estar, coz., lav., sacada c/ churrasqueira, garagem ..... R$ 120.000,00

• Ed Valence – Rua Mal Rondon – Centro – 175,60m² Total – Suite, 01 quarto, bwc, lavabo, salas estar e jantar, coz., sacada, 02 vg

CASAS

• Rua Jequetiba – Tropical - 645m² Total – Suite e 03 quartos, Salas estar,jantar e tv, cozinha, lavanderia, dep. Empregada, churrasqueira, garagem 02 carros, salão de festas e piscina - ..... R$ 890.000,00

• Rua Fernando Costa – Pq São Paulo – 504m² Total – Suite, 02 quartos, bwc, lavabo, sala estar, coz., lav., garagem p/ 03 carros, salão de festas, alarme , cerca elétrica , portão eletrônico..... ..... R$ 450.000,00

• Rua Samambaias – Guarujá – 264m² Total – 02 quartos, 02 bwc, salas estar, jantar e tv, coz., lav., garagem..... R$ 315.000,00

• Res. Decolores - Rua Carlos Bartolomeu Canceli – Bairro Cancelli – 142m² Total- 03 quartos, sala estar e jantar, coz., área de serviço , bwc, garagem 02 carros..... R$ 250.000,00

• Rua Treze de Maio – Country – 812m² Total – Suite c/ hidro e closet , 02 qtos, salas estar e jantar, coz., lav., churrasqueira ,piscina e garagem p/ 02 carros ..... R$ 950.000,00

• MINHA CASA MINHA VIDA - Condominio Residencial Vila Gramado – Rua Paranaguá – Bairro Gramado – 82m² total – 3 qtos, sala, cozinha, bwc, lavanderia e garagem ....A partir de R$ 139.000,00

• Casas Rua Suyas – Fag – 56m² Total- Suite, quarto, sala,bwc, garagem e churrasqueira . .. .A partir de R$ 170.000,00

• Rua Jacutinga – Bairro Clarito – 175m² Total – Casa com sala comercial na frente – 02 qtos,sala estar e jantar, coz., garagem ..... R$ 280.000,00

• Residencial Quitanda – Rua Quitanda - Bairro Quebec- 125m² Total - 02 quartos, sala estar , coz., bwc, garagem e lavanderia R$ 140.000,00

• Rua Adelaide Bueno da Cruz - Florais do Paraná - 125m² Total - 03 quartos, bwc, sala estar e jantar, garagem p/ 02 carros .... R$ 170.000,00

• MINHA CASA MINHA VIDA - Casas em Condominio - Rua Visconde de Guarapuava - Cancelli - 76m² - 02 quartos, sala , coz., bwc garagem p 02 carros ..... R$ 155.000,00

• Casas Loteamento Mantovani – a partir de 120m² Total - Com 02 ou 03 quartos, sala estar e jantar, cozinha, área de serviço e garagem ....A partir de R$ 150.000,00

• Rua Iraci Viganó Res Queen's Gate – Parque Verde – 87m² Total – Suite, 02 qtos, bwc, lavabo, salas estar e jantar, coz., e garagem .... R$ 260.000,00

• Rua Silvino Blender – Alto Alegre – Suite c/ closet, 02 qtos, sacada, sala estar, coz., lavabo, 02 bwc, Garagem p/ 02 carros.... R$ 420.000,00

SOBRADOS

• EXCELENTE SOBRADO Rua Amazonas - Country - 800m² Total - cada sobrado 270m² - 05 quartos, 04 bwc por unidades.....R$ 1.500.000,00 (cada)

• Rua Amazonas – Country – 500m² Total – Suite, 02 qtos, lavabo, bwc, salas estar/jantar /tv, churrasqueira, garagem 3 carros .. R$ 1.000.000,00

• Rua Campos Sales - Pq São Paulo – 430m² Total – Suite (hidro e closet), 04 quartos, lavabo, salas estar, jantar e tv, churrasqueira, copa e coz., lav., dep. Empregada, garagem p/ 02 carros, piscina (aquecimento solar) ..... R$ 850.000,00

TERRENOS

• Terreno Rua Rio Grande do Sul - Centro - 380,83m² Total..... R$ 800.000,00

• Terreno Rua Rio Grande do Sul - Centro - 589m² Total (16x36,52m)..... R$ 800.000,00

• 03 Lotes juntos - Rua Topázio esq. R. Esmeralda - Loteamento Esmeralda - 1368m² total - 36x38m ..... R$ 600.000,00

• Rua Dom Pedrito - Canadá - 507m² Total 14,5x35m ..... R$ 330.000,00

• TEMOS TERRENO NO LOTEAMENTO FELICITÁ ..... ENTRADA R$ 50.000,00 MAIS SALDO

• ÁREA NO PACAEMBU - 11.500m² - Avenida Corbélia esq. Estácio de Sá - Excelente para condominíos ..... R$ 3.450.000,00

• Lotes saída para Foz Br 277 - Lotes de 20.000m², sendo 65m de frente por 307,69m de fundos ... .R$ 200,00 o m²

• ÁREA DE PRESERVAÇÃO PERMANENTE DA MATA ATLÂNTICA - Campina Grande do Sul - Paraná..... Serve para compensação no mesmo bioma. 156 alqueires

• Terreno Bairro Alto Alegre - 60x80m - 4.800m² Total ..... R$ 2.800.000,00

• Chácara Colonia Barreiros - (12 Km do trevo Cataratas) 1 alqueire– Chacará tem 03 casas sendo que uma delas possue: Suite, 03 quartos, sacada, 02 salas de estar, sala de jantar, sala de tv, 03 bwc, piscina, 02 vagas de garagens, 02 churrasqueiras..... R$ 1.500.000,00

• Terreno Rua Mal Floriano (Quadra inteira) - 10,780m² Total ..... – Consulte-nos

• Excelente oportunidade de negócio – SITIO EM LINDOESTE – 5 km do asfalto - 30 alqueires - ACEITA IMÓVEL EM CASCAVEL OU CURITIBA.- .... Consulte-nos

SALAS COMERCIAIS

• Salas Ed Cima – Rua Paraná esq. Sete de Setembro – Centro – Sala c/ 43m² Total e Sala com 57m² Total.....A partir de R$ 90.000,00

• Sala Comercial - Rua Vicente Machado - Centro - Terreno 600m² - Área construida 630m²..... ..... R$ 2.000.000,00

• Barracão com Máquinários no Santa Felicidade - PORTEIRA FECHADA - (marcenaria, metalúrgica, funilaria)— 723m² total – Barracão 480m² ..... R$ 880.000,00

LOTEAMENTOS

• LOTEAMENTO VEREDAS LANÇAMENTO – Jardim Universitário - Lotes de 360m² e 384m² total – .... a PARTIR DE R$ 108.000,00 – entrada 10% saldo em até 100 parcelas – ou A VISTA 10% de Desconto

• LOTEAMENTO ECOPARK - REGIÃO NORTE - LOTES DE 200M² - ENTRADA + 155 PGTOS.....

CADINI IMÓVEIS
(45) 3038-0777
(45) 9804 - 7777
acesse: www.cadiniimoveis.com.br
VENDA - LOCAÇÃO - AVALIAÇÃO

VENDAS

APARTAMENTOS
R. Castro Alves, centro - Ed. Veredas: 95m², 2 quartos, sala, cozinha com churrasqueira, wc, lavanderia ..... a partir de R$ 236.000,00
R. Curitiba, nº 1591 - Curitiba Residence: 100m², 1 suíte, 2 quartos, cozinha, sala, sacada c/ churr., gar ..... a partir de R$ 300.960,00
R. Marechal Floriano - Residencial Sonata: 69m², suíte, 1quarto, wc, sala, sacada c/ churr., coz, garagem ..... a partir de R$ 280.000,00
R. Francisco Bertolli, coqueiral - Jacarandá Boulevard: 77m²,2 quartos, sala, cozinha, wc, lavanderia ..... a partir de R$ 359.000,00
R. Pernambuco, centro - Ed. Valparaíso: 143m², suíte, 2 quartos, sala, cozinha, wc, lavanderia ..... a partir de R$ 425.000,00
R. Francisco Bertolli, coqueiral - Oliva Garden: 154m², suíte, 2 quartos, sala, cozinha, banheiro, lavanderia ..... a partir de R$ 367.200,00
R. Paraná, centro - Ed. Tulipa: 167m², 1suíte, 2quartos, sala, cozinha, wc, sacada c/ churrasq., lavanderia ..... a partir de R$ 469.836,69

TERRENOS
LOTEAMENTO ECO PARK: 200m² sendo 10x20m, ao lado do IFET, até 150x para pagar ..... a partir de R$ 89.900,00
FLORAIS DO PARANÁ: 250m² sendo 10x25m, ao lado do IFET, até 120x para pagar ..... a partir de R$ 88.000,00
SANTO ONOFRE: 525m², taxa de ocupação de 60%, quadra 26 lote 12, Rua Portugueses nº535 ..... R$ 250.000,00
CENTRO: 560m² sendo 12x55m, próprio comércio, próx. ao Hospital Salete, 70% te ocupação ..... R$ 600.000,00
CENTRO: 715m² sendo 13x55m, te ocupação 70%, próximo a Pão de Lá, aceita-se propostas ..... R$ 720.000,00

CASAS
R. Estocolmo, 890 - Itália Nova: 60m², laje, 02 quartos, sala, cozinha, banheiro, garagem ..... R$ 145.000,00
R. Venezuela, 251 - Região do Lago: 562m², 01 suíte, 02 quartos, sala, cozinha, wc, lavanderia, garagem ..... R$ 440.000,00
R. Nereu Ramos, 2325 - próx. JL: 560m², laje, 01 suíte, 03 quartos, 02 salas, wc, cozinha, lavanderia ..... R$ 630.000,00
R. Pedro Ivo - Alto Cenecá: 82m², laje, 02 quartos, salas, cozinha, wc, garagem, edícula ..... R$ 200.000,00

SOBRADOS
Travessa Lapeado: 120m², 01 suíte, 2quartos, copa, cozinha, banheiro social, lavanderia, garagem ..... R$ 300.000,00
R. Osvaldo Cruz, 101 - Na Neva: 136m², 01 suíte c/ closet, 02 quartos, sala, cozinha, lavanderia, churras., garagem ..... R$420.000,00
R. Estanislau Chevinski - Cod. Jardim Botânico: 136m², 01 suíte, 02 quartos, salas, wc, garagem, edícula ..... R$ 480.000,00
R. Rio de Janeiro - centro: 210m², 01 suíte, 02 quartos, banheiro parte de cima, sala, cozinha, lavanderia, banheiro social, garagem para 02 carros e churrasqueira ..... R$ 850.000,00
R.Hyeda Bágio Mayer, 2434 - Na Neva: 204m², 1 suíte c/ closet, 2 quartos, banheiro social, lavabo, sala, cozinha, lavanderia, churrasqueira, garagem p/ 3 carros ..... R$600.000,00

DESTAQUES

LOCAÇÃO

Ed. Cruzeiro do Sul quitl 501 - R. Souza Naves, 4044 - centro: 1 quarto/sala, banheiro ..... R$350,00
Res. Francisco Franco casa 39 - R. Grécia, 1479,Jd. Itália: 2 quartos, sala, cozinha, banheiro ..... R$700,00
Cond. Terra Nova I casa 39 - Av. das Torres, nº 186: 90m², 3 quartos, sala, cozinha, wc, garagem coberta ..... R$870,00
Ed. Jacarandá - Apto - R. Francisco Bertolli, 1079: 2 quartos, sala, cozinha, wc, sac churrasq., 1 garagem ..... R$1200,00
Ed. Jacarandá - Apto - R. Francisco Bertolli, 1079: 1 suíte, 2 quartos, sala, cozinha, wc, sac churrasq., 1 garagem ..... R$1500,00
SALA COMERCIAL - R. JK,373, BAIRRO ALTO ALEGRE, Prox à Rodoviária - 2 banheiros, elevador ..... R$2.300,00
Ap. Região do Lago - R. Rafael Picoli, 688: 1 suíte, 2 quartos, banheiro, cozinha, garagem ..... R$850,00

Rua Presidente Bernardes, 1883
Centro - Cascavel - PR
www.cadiniimoveis.com.br

creci 7297
GERSON PARANHOS
www.gersonparanhos.com.br CORRETOR DE IMÓVEIS

APARTAMENTOS/CASAS/SOBRADOS À VENDA:

APARTAMENTO REGIÃO DA UNIPAR: REFORMADO, SEMIMOBILIADO, SUÍTE COM CLOSET + CLOSET, 2 QUARTOS, SALA, COZINHA, BANHEIRO E GARAGEM, QUITADO ..... **R$ 250.000,00**
CASA NO TROPICAL 125,00 M², LOTE 450,00 M², PROXIMO A BIG PÃO, SUITE + 2 QUARTOS E DEMAIS DEPENDÊNCIAS, ... **R$ 590.000,00**
CASA NO ACLIMAÇÃO 140,00 M², LOTE 600,00 M², RUA OTELO CELESTINO DE CASTILHOS, 621, ENTRE AS RUAS PRESIDENTE KENNEDY E RECIFE ..... **R$ 330.000,00**
SOBRADO NO PARQUE SÃO PAULO: PROX. AO BANCO DO BRASIL, 134,00 M², SUITE + 2 QUARTOS, WC SOCIAL, COZINHA, SALA ESTAR E DE JANTAR, LAVABO, ... **R$ 380.000,00**
CASA NO CANCELLI: ALV. 145 M², 2 QUARTOS, SALA, COZ. BANHEIRO, LAV., DEP. EMPREGADA, GARAGEM + EDÍCULA, LOTE 420,00 M²,RUA ALSIR DA MOTTA, 316 ..... **R$ 380.000,00**
SOBRADO MARIA LUIZA: 137,00 M², SUITE C/ CLOSET, 2 QUARTOS, SACADA, WC SOCIAL, COZINHA C/ MÓVEIS PLANEJADO, SALA ESTAR E DE JANTAR, LAVABO, CHURRASQ ..... **R$ 365.000,00**
CASA EM CONDOMINIO NA CLAUDETE: ALV. 3 QUARTOS, SALA, COZINHA, BANHEIRO, LAVANDERIA E UMA VAGA DE GARAGEM, RUA TUIUTI, 1225 ..... **R$ 170.000,00**

LOTES À VENDA:

ESQUINA PROXIMO A UNIPAR: 460,00 M² , RUA RUI BARBOSA X SÃO LUIZ ..... **R$ 520.000,00**
ESQUINA NA FAG: 612,00 M² (17.50 X 35,00), RUA JOÃO CORREA COM ANÍBAL CURI ..... **R$ 420.000,00**
ESQUINA NO RESIDENCIAL TREVISO: 700,00 M² (20,00 X 35,00), ... **R$ 400.000,00**
VALE DO SOL (REGIÃO DO PARQUE VERDE), 399,00 M², 14,00 X 28,50, ... **R$ 310.000,00**
JD. PALMEIRAS: LOTE 560 M¹ (14 X 40), C/ DUAS CASAS PEQUENAS LOCADAS ..... **R$ 260.000,00**
ESQUINA NO SANTA CRUZ: 457,00 M², (15,00 X 30,50), PROXIMO AO COLÉGIO E POSTO DE SAÚDE, RUA TXIKAOS X TINGUIS ..... **R$ 250.000,00**
CIDADE VERDE: 360,00 M², SENDO 14 METROS DE FRENTE RUA JATOBÁ ..... **R$ 210.000,00**
PARQUE MORUMBI: 527,00 M², SENDO 16,35 DE FRENTE, PROX, AO COLÉGIO ..... **R$ 170.000,00**
MIRANTE: 200 M², RUA ERVAL, ÓTIMA VISÃO PARA A CIDADE R$ 65.000,00 + PARCELAS OU QUITADO ..... **R$ 130.000,00**
LOTE NO ANGRA: 250,00 M², (10 X 25)- RUA CARAJÁS ..... **R$ 130.000,00**

Rua Souza Naves, 4150 - abaixo do Itaú
Fone 3225.2540 - 9972.3834 - 8403.0652

IZ
IMOBILIÁRIA ZANEL
Administração e Vendas
CRECI 1696-J
www.imobiliariazanel.com.br

IMÓVEIS PARA LOCAÇÃO

APARTAMENTOS:
APTO – Suíte c/ sac, 2 qtos , sala c/ sac c/ churrasq, coz, lav, 2 vg gar. Av. Barão do rio Branco, Ed. Wilhelms ..... **R$ 1.100,00 não possui cond**
APTO – 2 qtos, sala, coz, lav, 1 vg gar. Rua Recife, centro ..... **R$ 900,00 não possui cond**
APTO – Suíte , 2 qtos, sala/copa, sac, churrasq, coz, lav, 1 vg gar. Rua Manaus, Res.Veronica ..... **R$ 800,00 não possui cond**
APTO – Suíte, 2 qtos simples, sala, coz, lav, 1 vg gar. Rua Recife, Ed Charrua ..... **R$ 700,00 + cond.**
APTO – 2 qtos simples, sala, coz, lav, 1 vg gar. Rua Carlos de Carvalho, Ed. Monterrey, Centro ..... **R$ 700,00 + cond.**
APTO – 2 qtos simples, sala, coz, lav, 1 vg gar. Rua Siqueira Campos, Ed. Parati, São Cristóvão ..... **R$ 700,00 + cond.**
APTO – 1 Suíte, sala, cozinha. 1 vaga de garagem, Rua Recife, Centro ..... **R$ 550,00 não possui cond.**
APTO – 1 Suíte, sala, cozinha. 1 vaga de garagem, Ed Izabel, Rua Paraná esquina com Manoel Ribas ..... **R$ 600,00 + cond.**
APTO - 2 qts, bwc, sala, coz, lav e gar. Rua João Padilha, Res. Vogt, FAG. ..... **R$ 550,00 não possui cond**
APTO - 2 qts, bwc, sala, coz, lav e gar. Av Torres, Ed. Torres, em frente a FAG ..... **R$ 550,00 + cond**
APTO - 1 qts, bwc, sala, coz, lav e gar. Av Torres, Ed. Torres, em frente a FAG ..... **R$ 450,00 + cond**

CASAS:
CASA ALVENARIA- 2 quartos, sala, cozinha, bwc, área de serviço e edícula com 1 qto, bwc, churrasqueira e canil. Rua Ásia esq com Maracanã, Conjunto São Francisco ..... **R$ 600,00**
CASA ALVENARIA- 2 quartos, sala, cozinha, bwc, área de serviço e garagem, amplo terreno. Rua Luis Vianey Pereira, Maria Luiza, em Frente ao Abrigo São Vicente ..... **R$ 900,00**

SALA:
SALA COMERCIAL TÉRREA ESQUINA: *Aprox 60 m², Coqueiral, Rua Pe Ricardo c/ Rua João Lili Cirico.* ..... **R$ 600,00**

IMÓVEIS PARA VENDA

ÁREA RURAL- 15 alq. mecanizados, prox ao Show Rural, ... **R$ 2.600.000,00**
ÁREA URBANA- 2050 m² na BR 467 prox ao trevo cataratas, com 1 barracão de 300 m² e casa de 150 m². **R$ 1.200.000,00**
ÁREA RURAL- 2 alq. mecanizados, frente para BR 467, distrito de Sede Alvorada. ..... **R$ 800.000,00**
ÁREA RURAL- 10 alq. past, frente para BR, c/trevo de acesso, em Santa Maria prox. polícia Rod ..... **R$ 600.000,00 (rec imóveis)**
CONJUNTO DE IMÓVEIS- 4 Sobrados, 1 Apto e 2 Sls Com, R João Lili Cirico esq Padre Ricardo, Coqueiral. **R$1.800.000,00**
SOBRADO –TOLEDO- com aprox.. 240m2 e lote com aprox.. 280m2, excelente acabamento, Vila Industrial. - **R$ 900.000,00**
CASA ALVENARIA – 129.78 m², lote 480m2(12x40), R Carlos Chagas, Jd. Nova York ..... **R$ 700.000,00**
CASA MISTA – 130 m², lote 506,25 m2, R La Sale, São Cristóvão ..... **R$ 270.000,00**
CASA ALVENARIA ESQUINA- 120 m², lote 701m2, R Serra do Puruna, Morumbi ..... **R$ 250.000,00**
APTO – Suíte, 2 qtos, sala, coz, bwc, lav, 2 vg gar. Rua Paraná, Ed. Itapuã (aceita caminonete no negócio) ..... **R$ 280.000,00**
APTO Res Pinheiros, Country. 2 qtos, sl, coz, banheiro, lav, ... **R$ 170.000,00**
APTO Av. Torres, Fag. 2 qtos, sl, coz, banheiro, lav, aprox 72m2. ..... **R$ 155.000,00**
APTO Av. Torres, Fag. 1 qtos, sl, coz, banheiro, lav, aprox 55m2. ..... **R$ 115.000,00**
PRÉDIO RESIDENCIAL CENTRAL: Aprox. 1.070m2 de área construída e terreno de aprox.. 700m2, sendo 10 unid resid todas locadas, situado na Rua Recife, região central. ..... **R$4.300.000,00**
TERRENO- Rua Amazonas esquina com Tiradentes, Country, 800 m² (20x40) ..... **R$ 800.000,00**
TERRENO- Rua Guanabara, Pioneiros Catarinense, 450 m² (15x30). ..... **R$ 300.000,00**
TERRENO- Rua Ciro Monteiro, Brasília, 384 m² (12x32) ..... **R$ 150.000,00**
TERRENO- Rua Masuetto Frankilino Zanuzzo, Lot. Nova Veneza, 360 m² (12x30) ..... **R$ 135.000,00**

FONE/FAX (45) 3225-2595
Av. Brasil, 5904, 1º Andar, sala 04 - Centro - Cascavel/PR

BRISA IMÓVEIS
Rua Souza Naves, 3983 - (45) 3225-3399 / 9972-3399

Fazenda com 16.000 ha em Primavera do Leste MT.
PLANTA 12.000 ha - 8 anos para pagamento.
-Vende em parte e arrenda restante.

IMÓVEIS À VENDA

1 QUADRA COM 5000M² - AV Brasil - Parcela-se em 60 pagamentos

- Terreno no Condomínio Brisa do Lago - Últimas unidades
- Terreno na Rua Teodoro Sampaio prox Igreja Pq São Paulo
- Terrenos com 2045 m² com 3 frentes Rua Administração.

TERRENOS INDUSTRIAIS
NAS BRs 277 | 369 | 467

- 19 ALQ. Mecanizados em São João a 3 Km da BR 277

Presença imóveis
CRECI J04494
Rua Pres. Juscelino Kubitschek, 1221, Coqueiral Cascavel - PR
FONES (45) 3096-2020 / 9905-1162

CAIXA AQUI

Residencial West Park

APARTAMENTOS:
1, 2 E 3 QUARTOS
A PARTIR DE
R$ 96.679,31

www.imoveispresenca.com.br

IMOBILIÁRIA DESTRO

F: 45.3038.6464 / 9972.0213 / 9972.0172
Endereço: Rua Paraná, 1803
e-mail: destro.imobiliaria@gmail.com
www.imobiliariadestro.com.br

CAIXA AQUI

DESTAQUES

ALUGUEL- Cond. Do lago- cas c/ 546,88m²-terreno 1000m²- Condomínio R$ 780,00.....R$ 7.000,00
PACAEMBU – Ed. Grand Club - Rua Bartolomeu Gusmão-11,75m² –15% DE DESCONTO – apartir de ..... R$ 298.850,00
PIONEIROS CATARINENSE – Imóvel Comercial e Residencial – com área total de 7.008 mts .....R$6.835.000,00
GUARANIAÇU- Loteamento Paris- lote com 300m²- lotes urbanos , com toda infra estrutura-..... a partir de ..... R$ 49.800,00

TERRENOS

CENTRO – R. Natal – (600m²) - (Preservação Permanente) . ..... R$ 40.000,00
GUARANIAÇU- LOTEMENTO- com toda infraestrutura .....a partir de R$ 49.500,00
COND. VIVER EM FLORES – terreno 15x25 = 375 m² a 1.500m do trevo de Boa Vista da Aparecidaa partir de R$ 50.000,00
LOT. FLORAIS DO PARANÁ – (de 250m² com 120 meses) . .....a partir de R$ 83.000,00
MARINAS DOCE VIDA- Lote 94 – com 1.848,19m² .....R$100.000,00
COND. PARAISO DO SOL- Boa Vista – terreno c/ 1500m². .....R$100.000,00
NEVA-R. Marechal Rondon,594-180m²(6x30)meio terreno ..... R$150.000,00
JD. VENEZA –R. Ivaí,152- Terreno 12 x 30 = 360 m².Com duas casas ;1 de alvenaria e uma de madeira. ...R$ 165.000,00
SANTA CRUZ –R. Sarg. Coriolano F. Santiago- 704,55 M²- Lote 2 quadra 3- Sem benfeitorias. ..... R$ 175.000,00
COND. JARDIM BOTÂNICO - (360 m..... a partir R$ 230.000,00
FAG-R . João Kuloski- 525 m²- .....R$ 280.000,00
JD. DE MONET – Prox. ao Fórum lotes c/ 300m² ou mais..... A partir de R$ 300.000,00
FAG- Rua Amarildo Passos- 600 m² . .....R$ 320.000,00
CANADÁ – Rua Canoas, 247 – 536,69 m² . .....R$ 320.000,00
CENTRO - Rua Marechal Deodoro- Terreno com 570 m² . .....R$ 350.000,00
TERRENO – Região do Lago, Rua Pedro Carlos Neppel, c/ 461,5m² (13x35,5). .....R$ 390.000,00
CENTRO - Rua Marechal Deodoro – terreno com 570 m². .....R$ 400.000,00
CANCELLI - Rua Osvaldo Crus, 3423- terreno com 14x40 = 560 m² .....R$ 420.000,00
CENTRO-Rua Marechal Deodoro- terreno com 665 m² .....R$ 450.000,00
ACLIMAÇÃO – Terreno de esquina – Rua Paraná com Rua Pedro Miranda (450m² - 15x30) .....R$ 450.000,00
CANCELLI- Rua Belém,744- terreno com 15x49 = 735 m² .....R$ 580.000,00
NEVA – R. Marachal Cand. Rondon, 866 – terreno 12 x 55 = 660 m² .....R$ 690.000,00
NEVA – R. Sergio Djalma de Holanda esq. com Marechal Rondon- 660 m²- lote 22 quadra 2 .....R$ 690.000,00
NEVA- R. Marechal Rondon, 1636- terreno 13x35= 455 m²-lote 21 quadra 02 .....R$ 750.000,00
LOTEAMENTO AUTODROMO- Marginal BR 277- 3.250m² . .....R$ 980.000,00
CARAVELLI - Rua Vicente Machado,537- 20x50 = 1.000m² . .....R$ 1.300.000,00
SANTA FELICIDADE- R. Sarg. Coriolano F. Santiago, 800- 24.200 m² - lote 53p2 da quadra 53p .....R$ 1.990.000,00
TERRENO BR 277 – 12.818m² - Próximo a churrascaria Portal ..... R$ 2.950.000,00
TROPICAL Quadra 21 16 terrenos juntos Final da Rua Manaus (7500 m²) - .....R$ 5.600.000,00
RECANTO TROPICAL: Meia Quadra em frente Unipar (6.188 m²) - ..... R$ 9.500.000,00
GUARANIAÇU - linha Bornann- 10,5 alqueires, planta 8 alqueires, 8 açudes. .....R$ 600.000,00
GUARANIAÇU - Zona Rural- 37,5 alqueires, Planta 22 alqueires .....R$ 2.100.000,00
COLONIA LOPEÍ – Zona Rural - 16 alqueires paulistas . ..... Consulte-nos

CASAS - MINHA CASA MINHA VIDA

JARDIM BARCELONA- Rua Olviedo,957-com 50m²-2quartos,sala,coz., BWC., 1vaga. .....R$ 125.000,00
RESIDENCIAL VILA GRAMADO – Rua Paranaguá – "52 m², 03 qtos., sala e coz. conjugadas, bwc e 01 vaga . R$ 139.000,0

CASAS

JD. ESPLANADA-Rua Aparecida dos Portos,116,37m²-2 quartos, sala de estar/jantar, coz., BWC, garagem c/ lav. BWC e depósito,terreno 225 m² . .....R$ 200.000,00
CATARATAS – R. Brasilia- 159m²- 2 quartos, sala de estar/jantar, coz. ,lavand., churrasqueira, 2 vagas cobertas e uma descoberta Sobra de terreno –terreno com 468,40m². ..... R$ 265.000,00
PARQUE SÃO PAULO – Destaque – Rua Joaquim Távora – "Terreno 402 m² - Casa 110 m² - 01 suíte, 02 quartos, sala de estar, cozinha, lavanderia, bwc, garagem, sobra de terreno frente e fundos" . ..... R$ 290.000,00
SÃO CRISTOVÃO-R. Estilac Leal,806- casa 120m²-3 quartos, sala ,coz., 2vagas, lavand., Terreno 455,23m² . R$ 310.000,00
SANTA CRUZ- Rua Juruna,1339- terreno com 390m²- tem duas casas uma com 99m² e a outra com 65m².....R$350.000,00
PARQUE SÃO PAULO – Rua Cuiabá – "Terreno 537 m² - Casa 160 m² - 01 suíte, 02 quartos, bwc, sala de estar, sala de jantar, cozinha, lavanderia, escritório/quarto, 04 vagas de garagem, sobra de terreno" . ..... R$ 420.000,00
SÃO CRISTOVÃO-Rua Antonina-Área const. 310,85m²(3 casas)- terreno com 715m².....R$ 490.000,00
PQ. SÃO PAULO- R. Carlos de Carvalho- 2 suíte sendo uma com hidro, 2 quartos , sala de estar, cozinha lavanderia Terreno com 297m² . ..... R$ 450.000,00
NOVO MILÊNIO – Rua Arlindo O. Carelli,1037-187m²- 1 suíte , 2 quartos, sala de estar e jantar conjugadas, cozinha, área de serviço, churrasqueira, 3 vagas de garagem. .....R$ 530.000,00
COQUEIRAL – Rua Flamboyant- 155 M²-1 suíte, 3 quartos, sala de estar, sala de TV, escritório,cozinha, depósito churrasqueira, piscina , aquecida,telha, 2 garagens . .....R$ 870.000,00
CENTRO- Rua Travessa Afonso Pena,100- 260m²- 1 suíte, 2 quartos, sala de estar/jantar/TV,coz., BWC,edícula com lavanderia, BWC e depósito, 3 garagens. .....R$ 890.000,00

COMERCIAL

CENTRO - Rua Minas gerais – (de 47,37m²) – a partir de R$311.670,31 – **Ed. Unique Office**
CENTRO –PRÉDIO COMERCIAL AO LADO DA CATEDRAL E HOTEL COPAS VERDES – com 898, 18m² de área construída - 3 PAVIMENTOS – 15 KITINETES ALUGADAS e 02 salas comerciais térreas..... **R$ 2.100.000,00**

SOBRADOS

NEVA
PARQUE SÃO PAULO – Rua Quintino Bocaiuva – (110m² privativos) - Condomínio Fechado - "01 suíte, 01 quarto com closet, 01 quarto, sala estar, sala jantar, lavabo, cozinha, lavanderia, churrasqueira, 02 vagas de garagem" ..... R$ 330.000,00.
COQUEIRAL- Rua Paraná – 124m² Res. Mª Vitória- sobrados geminados-1 suíte, 2 quartos, bwc, cozinha, lavanderia, sala de estar/jantar, churrasqueira, 2 vagas., terraço com churrasqueira e BWC. ..... R$ 380.000,00.
CENTRO – Rua Visconde do Rio Branco – (166m²) – Condomínio Fechado Le Velmont "01 suíte com sacada, 02 quartos, sala estar, jantar, cozinha, espaço gourmet com churrasqueira, 02 vagas de garagem" ..... R$ 395.000,00
CENTRO – R. Nereu Ramos - (176m²) –1s., 02 q., BWC, sala de tv, sala de estar/jantar, coz., edic. com chur., lav,..... .....R$ 450.000,00
JD. NOVA YORK- Rua Raposo Tavares- 136,35m²- 1 suíte, 2 quartos, sala de estar/jantar, coz, 2 vagas . ..... R$ 460.000,00
PQ. SÃO PAULO-R.Hyeda B. Mayer-,165,5m²-1s,2q,churrasq. home., 2 garagens Terreno 125m². ..... R$ 550.000,00
RECANTO TROÍCAL- R. Fagundes Varela-- 241,65 m²1 s., 2 q. , 1 q., 3 salas, BWC, lavabo , 2 gar. , edic. e pisc. ....R$770.000,00
NEVA-Sobrado-Rua M. Rondon-1 suíte, 2q, sala de estar/jantar,coz., a/serv., churrasq. 4 vagas, sobra terreno. ....R$780.000,00
CENTRO – Rua Antonio Alves Massaneiro – Terreno 870m² - Sobrado com 357m² - "suíte, 03 quartos, sala estar, jantar, cozinha, lavanderia, dependência de empregada com bwc, edícula com churrasqueira, piscina" ..... R$ 1.490.000,00
CARAVELLI- – Rua José do Patrocinio,494- Sobrado em alto padrão com 350m² de área construída, terreno com 720m². ....R$ 1.490.000,00

APARTAMENTOS

CURITIBA- Slaviero Slim Flat- Rua Conselheiro Araujo,355- flat 203-.Perto da Universidade Federal. .....R$ 130.000,00
NOVO MILÊNIO – Rua Aquelino massochin,916- 3º nadar- 70m²- 2 quartos, sala e cozinha conjugados, área de serviço,1 vaga de garagem. .....R$ 155.000,00
CANCELLI- Ed. Nuremberg-Rua Manaus,2074-98,61m²- Térreo-2 quartos,sal de estar/jantar, coz., a/serviço,BWc, 1 garagem, ...R$ 175.000,00
CANCELLI – Ed. Residencial Garden Club –3º andar- 80m² "01 suíte, 2 quartos, sala de estar, sala jantar, bwc social, cozinha mobiliada" –cond.R$ 120,00- ..... R$195.000,00
CARAVELLE – Ed. Lacustre – **1º andar – 80,25m²** "2 quartos, sala de estar, sala jantar, bwc social, cozinha, lavanderia, sacada com churrasqueira e 1 vaga de garagem" –cond.R$ 180,00- .....R$198.000,00
ALTO ALEGRE – **Ed. Rio da Prata** Mobiliado e Decorado –88,97m²- 2º andar- Rua Uruguai – "03 quartos, bwc, sala de estar, sala de jantar, cozinha, lav., 01 vaga de garagem – ar cond., geladeira, fogão – Cond. R$ 130,00 ..... R$ 248.000,00
CENTRO- Ed. Rui Barbosa- Rua rui Barbosa-2q., sala, coz., 1 gar., Aptos 1203 e 602 .....R$ 240.000,00
CENTRO- Ed. Ângela-Rua Paraná- 119,64 m²-2 quartos, sala de estar/jantar, BWC, área de serviço, 1 garagem- Cond. R$ 210,00. .....R$ 249.000,00
CENTRO- Ed. Rui Barbosa-Rua Rui Barbosa- 2 quartos, sala, cozinha e BWC mobiliados,1 garagem. Aptos 803 e 1003 ....R$ 250.000,00
CENTRO - Ed. Milão- 2ºandar-106,2m²- apto mobiliado-2 quartos, 1 vaga.-sacada- ..... R$ 280.000,00
CENTRO - Ed.Plácido Mascarello-R. Olavo Bilac-140m²-3ºandar-! S., 2q, sala de estar/jantar,coz. 1 vaga ..... R$330.000,00
CENTRO – Ed. Tocha - Rua São Paulo -131,87m²- 2º andar- "01 suíte com sacada, 01 quarto c/ sacada, 01 quarto, bwc social, sala de estar, sala de jantar com sacada, cozinha, lavanderia com bwc, 02 vagas de "- Cond. R$ 260,00 - ..... R$395.000,00
CENTRO-Ed. João B, Cunha- Rua Riachuelo- 5º andar- 167,48m²- 1suíte, 2 quartos sala estar/jantar, coz. 2 vagas .... R$ 440.000,00
CENTRO – Ed. Monte Real – R. C. Alves –8º andar- 178m²- "01 s., 02 q., bwc social, sala de estar, sala de jantar, cozinha, lavanderia, escritório, bwc serviço, 01 vaga – Cond. R$ 550,00 - .....R$ 430.000,00
CENTRO - Ed. Tulipa- R. Paraná- 165m²-9º andar -1 s., 2 q., sala de estar/jantar, coz., lav, sac. c/ churrasq. 2 vagas ....R$ 435.000,00
CENTRO – Ed. Flor de Lótus- R. Voluntários da Pátria,1705- 2º andar- 1s. 2 q., sala de estar /jantar, coz., lavand. Sac. c/ churrasqueira , 2 vagas. .....R$ 440.000,00
CENTRO - Ed. Barcelona-R. Rio de janeiro-182m²-10ºandar-1s., 2q., sala 2 amb., 3 elevadores 2 vagas ..... R$460.000,00
CENTRO - Ed. Armando Rezende-Rua Olavo Bilac- 2 unidades apto 14º e 12º andares cada ..... R$620.000,00
CENTRO – Ed. Belle Maison – R. Mato Grosso – 8ºandar – "01 s. c/ hidro e closet, 01 s. simples, 02 q., sala de estar, sala de jantar sacada com churrasqueira fechada com vidros, lavabo, sala de tv, cozinha, lav., e 02 vagas. ..... R$ 765.000,00.
CENTRO – Ed. Vitória Régia – R. Pernambuco -11ºandar-314,60m² "01 s. c/ hidro e closet, 03 q., sala de estar/ jantar, sacada fechada c/ vidros, lavabo, sala de tv com sacada, cozinha, lav., dep. emp, depósito e 02 vagas. ..... R$790.000,00.
CENTRO – Destaque – Ed. Modigliani – Rua Olavo Bilac – aparts. DUPLEX (de 235 mts à 460 mts) – a partir de R$ 775.000,00.
CENTRO - Ed. Porto Fino- Rua Minas gerais- 3º andar- 392,83m² de a/total, 2 suítes , 2 quartos , 3 salas, coz., sacada com churrasqueira, 3 garagens. .....R$1.500.000,00

OPORTUNIDADE PARA INVESTIR

EDIFÍCIO FLAMBOYANT – B. Tropical – Aptos de 92,78m² até 187,27m².
EDIFÍCIO SOLYFRAN - Centro – Aptos de 74,95m² até 140m²
EDIFÍCIO PRESIDENTE JK – B. Coqueiral – Aptos de 51 até 53m² privativos
EDIFÍCIO PARNANGUARA – B. São Cristovão – Aptos. de 75,57m² Até 78,18m²;
EDIFÍCIO RESIDENCIAL CHAMPAGNAT – Maria Luíza – Aptos. de 71m² à 81m²
EDIFÍCIO LACUSTRE II – Caravelle – Aptos. com 80,207m²
EDIFÍCIO ANA LÚCIA – Neva – Aptos. de 114m²;
EDIFÍCIO VALPARAÍSO – Centro – Aptos. com 2 modelos de 143m² ou 103,02m²;
RESIDENCIAL GARDEN CLUB - Cancelli – Aptos. com 80m² ;
EDIFÍCIO LAGUNA – Centro – Aptos. com 93,49m²
RES. MARINI – Cancelli – Aptos com 145 e 148 m²
RES.DE BONA- Neva –Aptos com 157 e 317 m²
RES. FLORENÇA – Sta Cruz- Aptos com 60 m²
RES.CHAMPAGNAT- Pacaembú – 71,22 e 81,12 m²
ALLURE RES. – Neva – Aptos com 97,78 m
ED. ILHA DA VITORIA- Neva- Aptos com 179, 75 m
EDIFÍCIO SALVADOR DALÍ – Country – Aptos. com 120m²
CURITIBA RESIDENCE – Neva – Aptos. de 100,32m² à 142,79m²
RESIDENCIAL SONATA – Centro – Aptos. de 111,30m²
EDIFÍCIO ESTRELICIA – Centro –Aptos. de 117 m² à 180m²
EDIFÍCIO MONTERREY – Centro – Aptos. de 120m² Até 220m²;
EDIFÍCIO ARMELINDA – Cancelli – Aptos. com 138,81m² ;
EDIFÍCIO VITA REALE – Centro – Aptos. de 167m² Até 172m²;
VILLA DOM MULLER – São Cristovão – Área Total 170m² – Área Útil 90m²
EDIFÍCIO SALGADO FILHO – Centro – Aptos. de 160,90m² Até 270,89m²
EDIFÍCIO SOLAR ANTONINA – Country – Aptos. de 158,15 Até 160,00m²
EDIFÍCIO AUGUSTUS – Centro – Aptos. de 177 Até 182m²;
EDIFÍCIO LA FELICITÁ – Centro – Aptos. de 223m²;
EDIFÍCIO MASSIMUS – Centro – Aptos. de 38m² Até 391m²;
RES. ALTO DA FAG- Fag- 47 m²
RES. VIVACE – Centro- - 131,35 m²
RES.ARAUCO – Centro — 72,06 até 86,66 m²
MAJESTIC RES. Neva- Aptos com 77<41 m²

CONSÓRCIO DE IMÓVEIS!
COMPRE SEU IMÓVEL SEM PAGAR JUROS

Crédito R$ 80.000 ..... Prazo 150 meses.....Parcela R$ 686,43
Crédito R$ 100.000 .... Prazo 150 meses.....Parcela R$ 858,04
Crédito R$ 150.000 .... Prazo 150 meses.....Parcela R$ 1.287,06
Crédito R$ 200.000 .... Prazo 150 meses.....Parcela R$ 1.716,07

DESTAQUES DA SEMANA

TERRENO TREVISO - Cascavel/PR
Rua Farenza, 610- terreno com 15x40= 600m². **Valor: R$ 380.000,00**

ALTO ALEGRE - Cascavel/PR
Rua Uruguai,423-Ed. Rio da Prata- 2º andar- 88,97m².3 quartos, BWC, sala de estar /jantar, coz., área de serviço. 1 garagem. Decorado e Mobiliado. **Valor: R$ 248.000,00**

CENTRO - Cascavel/PR
Rua Manaus, 2074-Térreo_Bloco A- Frente-98,61m²- 2 quartos , sala de estar / jantar, coz. área de serviço , 1 vaga.de garagem **Valor: R$ 175.000,00**

CONSTRUTORA B4
www.b4construtora.com.br
45.3035-2060

CURITIBA RESIDENCE
PRONTO PARA MORAR!

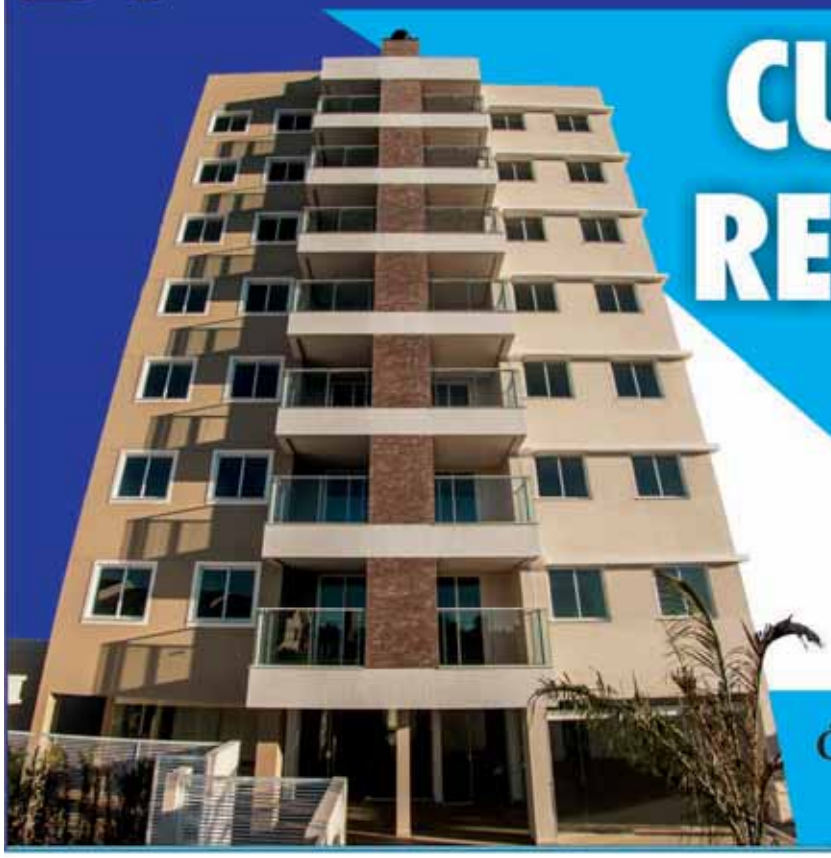

ÓTIMA LOCALIZAÇÃO NO BAIRRO NEVA!

RESIDENCIAL
ROSENGARTEN
RUA 1º DE MAIO, 195 | NEVA

2 DORMS. 90M2
3 DORMS. 120M2

VISITE APARTAMENTO DECORADO

2 E 3 DORMITÓRIOS COM 1 OU 2 VAGAS DE GARAGEM

KRUM CONSTRUTORA
Central de Vendas:
(45) 3038.1515
(45) 9112.1515
vendas@krum.com.br
www.krum.com.br

construção
Construtora JL
www.construtorajl.com | 45 3321-8500

vendas - creci J-2031
Imobiliária JL
www.imobiliariajl.com.br | 45 3225-2528 / 3225-0008

Curta nossa Fan Page e compartilhe as novidades.
Fique por dentro dos lançamentos do mercado imobiliário, com conteúdos sempre atualizados.

www.facebook.com/construtorajl

APARTAMENTOS EM CONSTRUÇÃO

= ED. ELEGANCE. APTOS - Rua Dom Pedro II esq. Mato Grosso - CENTRO. – R1 -16.347 - 2013
(02 APTº POR ANDAR), Com (240,M² 02 vagas de garagem) – 01 suíte, 02 quartos, bwc social, sala p/ 2 ambientes c/, churrasqueira, lavabo,cozinha, área de serviço, bwc, área comum com piscina, salão de festa com espaço gourmet, Hall decorado, cameras segurança, medidor água individual poço artesiano.**(LANÇAMENTO).**

= ED. PRIVILEGE. APTOS - Rua Mato Grosso - CENTRO. - R1 – 062.178-2010
(02 APTº POR ANDAR), Com (294,31M² 02 vagas de garagem).01suíte máster, closet, 02 suítes, sala estar / jantar / espaço gourmet, sacada, lavabo, cozinha ,lavanderia, dep. de empregada – Área comum c/ piscina adulto, piscina infantil, deck, Play Ground, fitness, sauna mini-quadra, salão de festas, cozinha gourmet, churrasqueira, sala de jogos, bicicletário.

= ED. INFINITTY. APTOS - Rua Mato Grosso - CENTRO. – R1 - 44.306 - 2011
(04 APTº POR ANDAR), Com (164,271M²) 02 vagas de garagem) – 01 suíte, 02 quartos, Bwc social, sala p/ 2 ambientes c/ churrasqueira, cozinha, lavanderia. Área comum Hall decorado, salão de festa, espaço gourmet, churrasqueira, playground, quadra poliesportiva, poço artesiano.

= ED. SPLENDORE. APTOS - Rua Pedro Ivo - CENTRO. – R1– 75.770 - 2012
(04 APTº POR ANDAR), Com (154,488,M² 02 vagas de garagem) – 01 suíte, 02 quartos, Bwc social, sala p/ 2 ambientes c/ churrasqueira, cozinha, lavanderia. Área comum Hall decorado, salão de festa c/ cozinha, sala de jogos, piscina c/ deck, churrasqueira, poço artesiano.

= ED. ABSOLUTE. APTOS - Rua Carlos de Carvalho - CENTRO. – R1 – 79.563- 2014
(06 APTº POR ANDAR)- (DUAS OPÇÕES DE PLANTAS), 02 quartos, Bwc social, sala / cozinha / lavanderia. vaga de garagem. Área comum Hall decorado,03 elevadores, salões de festa, churrasqueira e outros atrativos. EXCELENTE LOCALIZAÇÃO.

APARTAMENTOS

= ED. CONTEMPORANEAU. APTOS - Rua Rio de Janeiro – CENTRO – R2 - 26.078 - 2011
(02 APTº POR ANDAR), (Apto nº 101 c/ 284,702m² - nº 102 c/ 337,989m² - nº 201 c/ 241,699m², 02 vagas de garagem) – 01 suíte c/ balcony, 02 quartos, bwc social, sala p/ 2 ambientes c/ balcony, churrasqueira, lavabo, cozinha, área de serviço, bwc, área comum com piscina, salão de festa com espaço gourmet, Hall decorado, câmaras segurança, medidor água individual poço artesiano.

= ED. COUNTRY VILLE RESIDENCE. APTOS – R. Jorge Samways. – FOZ DO IGUAÇU – R2 -6012 -1998
Com 425,312Mm², c/ 03 vagas de garagem – 256,4411m² c/ 03 vagas de garagem 240,0748m² c/ 2 vagas de garagem – 227,336m² c/ 02 vagas de garagem.

= ED. PORTO GENOVA. APTO 500 –Av.Visconde de Guarapuava, 4629 - CURITIBA – PR.
Com 602,M². 01 suíte máster (closets e bwcs feminino/ masculino),02 suítes, terraço, rouparia, home Office, área social ampla c/ hall(galeria), sala jantar, cristaleira, living integrado ao estar intimo/ jardim de inverno, lavabo, copa c/ estar, churrasqueira (individual, cozinha espaçosa, lavanderia c/ quarto de secagem e varal, 02 dep. de empregada, 04 vagas de garagem, depósitos

= ED. ATLANTA. APTO 302 - Rua Pernambuco esq. c/ Salgado Filho – CENTRO.
Com 184,M². 01 suíte, 02 quartos, Bwc social, sala p/ 2 ambientes, cozinha, área de serviço, 02 vagas de garagem . **R$450.000,00.**

= ED. CASA BLANCA . APTO 100 - Rua Mato Grosso, 1966 - CENTRO.
Com 192,38M². 01 suíte, 02 quartos, Bwc social, sala p/ 2 ambientes, lavabo, sacada, cozinha, lavanderia, dep. de empregada, 02 vagas de garagem, (armários 2 quartos e cozinha - tanque – pisos laminado / cerâmica). R$ 420.000,00.

= ED. CASA BELLA. APTO 302 (DUPLEX)- R. Mato Grosso,2002-CENTRO.
Com 274,M².01 suíte c/sacada(fechada blindex), 02 quartos, bwc social, sala Tv sala p/ 2 ambientes c/ sacada (fechada blindex), lavabo, cozinha c/ armários, lavanderia, dep. de empregada, 02 vagas de garagem.R$650.000,00.

= ED. GEMINNI II. APTO 15º ANDAR- Rua São Paulo, 789 - CENTRO.
Com240,M².01 suíte máster, 02quartos, Bwc social, sala p/ 2 ambientes c/ sacada, lavabo, sala jantar c/ sacada e churrasqueira, cozinha, lavanderia, dep. de empregada, 02 vagas de garagem. R$750.000,00.

= ED. IMPERATRIZ. APTO - Rua Olavo Bilac, 1319 - CENTRO.
Com 257,M². 01suíte máster, 03 quartos, Bwc social, sala p/ 3 ambientes c/sacada fechada Blindex, lavabo, cozinha, lavanderia, dep. de empregada, deposito, 02 vagas de garagem. (APTO MOBILIADO- AR SPLIT – PISO LAMINADO E GRANITO). **R$ 850.000,00.**

= ED. MILÃO. APTO 302 – Rua Paraná, 5319 - CENTRO
Com 106,2M².02 quartos, bwc social, sala p/ 2 ambientes c/ sacada, cozinha(mobiliado/ eletrodomésticos), lavanderia,01 vaga de garagem. **R$ 300.000,00.**

= ED. RESID. ROSEMOUNT APTO 1303– Rua Pernambuco, 1364 esq. – CENTRO.
Com 295,M². 01 suítes máster, 02 suítes, sala tv, sala jantar c/ sacada e churrasqueira,lavanderia, Bwc de serviço, 02 vagas de garagem individuais.. R$950.000,00, (aceita imóvel até R$450.000,00).

= ED. GEMINNI II. APTO 16º ANDAR- Rua São Paulo, 789 - CENTRO.
Com 240,M².01 suíte máster, 02quartos (um c/ armário), Bwc social, sala estar c/ armário c/ sacada, lavabo, sala jantar c/ armário, sacada c/ churrasqueira / pia, cozinha, lavanderia dep. de empregada, 02 vagas de garagem. (suíte c/ armário, cozinha e lavanderia. c/ armários). **R$680.000,00.**

= ED. RESID. ROSEMOUNT APTO 901 – Rua Pernambuco, 1364 esq. – CENTRO.
Com 296,26M². 01 suítes máster, 02 suítes, sala estar, lavabo, sala estar / jantar c/ espaço gourmet, cozinha, lavanderia, Bwc de serviço, 02vagas de garagem. **R$ 750.000,00,**

= ED. NUREMBERG. APTO 17 BL C - Rua Manaus, 2074 - CANCELLI.
Com 134,21,M². 03quartos, Bwc social, sala p/ 2 ambientes, cozinha e lavanderia,02 vagas de garagem.

= ED. ALTO LEBON. APTO - Rua Rio de Janeiro, 956 – CENTRO.
Com 149,M². 01 suíte, 01 quarto, Bwc social, sala p/ 2 ambientes c/ sacada churrasqueira / pia, cozinha (mobiliada), lavanderia, 02 vagas de garagem . **R$400.000,00.**

= ED. QUINTO ANDREIS BL A. APTO 103 - Rua Theodoro Sampaio, 458 esq. Souza Naves – PQ.SÃO PAULO
Com 104,01M². 01 suíte, 01quarto, Bwc social, sala p/ 2 ambientes c/ sacada e churrasqueira/pia, cozinha, lavanderia,01 vaga de garagem.

= ED. QUINTO ANDREIS BL B. APTO 103 - Rua Theodoro Sampaio, 458 esq. Souza Naves – PQ.SÃO PAULO
Com 91,50M². 02 quartos, Bwc social, sala p/ 2 ambientes c/ sacada e churrasqueira /pia, cozinha, lavanderia, 01 vaga de garagem.

=ED. SARAH VIRGINEA - APTO 02 – Rua Minas Gerais, 2645 – CENTRO.
Com 315,99M². 01 suíte máster, 02 suítes, 01 quarto, Bwc social, sala p/03 ambientes c/ sacada, lavabo, copa, cozinha e área de serviço (planejadas), Bwc de serviço.03 vagas de garagem. **R$900.000,00. (aceita imóvel em Foz do Iguaçu como parte de pagamento)**

= ED. GERALDO MARQUES SARAIVA –(COBERTURA DUPLEX – MOBILIADO). Rua Mato Grosso, 1789 - CENTRO.
Com 366,39M².01 suíte c/ closet/ sauna, escritório, salão de jogos, Bwc social, sala jantar, cozinha, lavanderia, salão de festa amplo, 04 vagas de garagem. R$1.800.000,00.

= ED. ANA CANDIDA. APTO 3º ANADR - Rua Da Bandeira, 836 – CENTRO.
Com 133,89M². 01 suíte, 02 quartos, Bwc social, sala p/ 2 ambientes c/ sacada e churrasqueira, cozinha, lavanderia, 01 vaga de garagem . **R$280.000,00. (apto sem acabamento).**

= ED. SHERATHON, APTO – Rua Rio de Janeiro, 1626 – CENTRO.
Com100,23M². 03 quartos, Bwc social, sala estar / jantar c/ sacada, cozinha, lavanderia, 01 vaga de garagem. **R$250.000,00.**

= ED. MONTE CASTELO. APTO 901 – Rua São Paulo, 921 - CENTRO.
Com 209,05m². 01 suíte, 02 quartos, bwc social, sala p/ 2 ambientes c/ sacada, cozinha, lavanderia, dep. de empregada, 02 vagas de garagem.

= ED. PRIVILEGE I. APTO 6º ANDAR – Rua Mato Grosso, 2687 - CENTRO.
Com 304,14M². 01 suíte máster c/ closet, 01 suíte, salas – espaço gourmet, lavabo, cozinha, lavanderia, 02 vagas de garagem.**R$1.200.000,00 (MOBILIADO).**

= ED. NANAI RESIDENCE. APTO 206 - Bloco Vila Anchova - PORTO DE GALINHAS – PE.
Com 60,M². 01suíte, 01 quarto, Bwc social, cozinha, sacada, espaço Gourmet. **R$650.000,00.**

= ED. SALGADO FILHO, APTO 101 – Rua Salgado Filho, 3253 – CANCELLI.
Com160,90M². 01 suíte, 02 quartos, Bwc social, sala p/ 2 ambientes - sacada e churrasqueira, cozinha, área de serviço. 02 vagas de garagem.

= ED. VALENTINA, APTO 2º ANDAR- Rua Antonina, 2464 – CENTRO.
Com156,50M². 01 suíte c/ sacada, 01 quarto, Bwc social, sala estar / jantar c/ sacada, cozinha, lavanderia.01 vaga de garagem.**R$500.000,00**

= ED. FILADELPHIA. (COBERTURA)- Rua Rio de Janeiro, 1110 - CENTRO.
Com 750,M².02 suítes, 02 demi-suítes, sala estar, sala jantar c/ churrasqueira, lavabo, copa, cozinha, lavanderia, dep. de empregada, 06 vagas de garagem.(salão de festa c/ churrasqueira – salão de jogos – academia – piscina). **R$1.550.000,00.**

= ED. COUNTRY WAY. APTO 314 - R. Vicente Machado, 2076-COUNTRY.
Com ,143,M².01 suíte , 02 quartos, bwc social, sala p/ 2 ambientes c/ sacada e churrasqueira, cozinha, área de serviço, 02 vagas de garagem.**R$403.000,00.**

= ED. PRIVILEGE I. APTO 1102 – Rua Mato Grosso, 2687 - CENTRO.
Com 304,14M². 01 suíte máster c/ closet, 02 suítes, sala p/ 3 ambientes c/ sacada e Churrasqueira / pia, lavabo, cozinha, lavanderia - dep. de empregada, 02 vagas de garagem. **R$1.200.000,00.**

= ED. AÇORES. APTO 902 – Rua Visconde de Guarapuava - CENTRO.
Com 286,M² . 03 suítes (mobiliadas), sala TV / estar / jantar, lavabo, sacada c/ churrasqueira, cozinha e lavanderia(mobiliadas), dep. de empregada(mobiliada), 03 vagas de garagem. **R$1.200.000,00.**

= ED. TORRE DE LYON II, APTO 6º ANDAR- Rua Recife, 1042 – CENTRO.
Com129,96M². 01 suíte, 02 quartos, Bwc social, sala p / 2 ambientes c/ sacada, cozinha, lavanderia, 02 vagas de garagem. **R$330.000,00**

= ED. WAY POINT. 8º ANDAR - Rua Recife esqui. Salgado Filho,1000-CENTRO
Com 204,25M². 01 suíte, 02 quartos, Bwc social, sala p / 2 ambientes c/ sacada e churrasqueira /pia, lavabo,cozinha, lavanderia, 02 vagas de garagem. **R$580.000,00.**

RESIDENCIAL GREEN TOWN

= CONDOMINIO COM 13 SOBRADOS – Rua Erva Mate, 318. RECANTO TROPICAL - R1 51.737- 2013.
Com 128,23M², 01 suíte, 02 quartos, bwc social, sala p/ 2 ambientes, lavabo, sala jantar / cozinha - área de serviço.

RESIDÊNCIAS

= SOBRADO – COND. VINICIUS DE MORIAS
Com 500,M², Lote c/ 784,M², 01 suíte máster, suíte simples, demi-suíte, sacadas, sala de estudo, sala estar, sala tv, lavabo, espaço gourmet, cozinha, lavanderia, despensa, dep. de empregada, garagem p/ 04 carros, espaço Fitnes, piscina aquecida, hidromassagem, cascata. R$2.200.000,00.

= RESID. ALVENARIA – Marina Doce Vida – BOA VISTA DA APª.
Com 230,50M², Lote c/ 1.358,70M². 03 suítes (mobiliada),sala p/ 2 ambientes (mobiliada), cozinha e lavanderia com (mobília completa), tanque, maquina de lavar, dep. de empregada (mobiliada), varanda grande c/ churrasqueira, forno pizza, chapa, mesa grande em granito, mesa c/ guarda sol, garagem, (piscina nova c/ borda permanente infinita, luz colorida, jardim, arvores frutíferas, irrigação automatizada, ar condicionado, Pier, barco motor Yamaha 150 HP, injeção eletrônica Socker 222. **R$1.500.000,00.**

= RESID. ALVENARIA– Rua Presidente Bernardes, 838 esquina. – CENTRO.
Com 302,M², Lote c/645,75M². 01 suíte c/ closet, 02 quartos, Bwc social, sala p/ 2 ambientes c/ lareira, lavabo, sala jantar, cozinha, lavanderia, garagem.porão, Edicula = churrasqueira – piscina. **R$1.350.000,00.**

= RESID. ALVENARIA – Marina Doce Vida – BOA VISTA DA APª.
Com 260,M², Lote c/ 2.058,04M². 02 suítes, 01 quarto, Bwc social, sala estar, sala TV, sala jantar, cozinha c/ armários, lavanderia, dep. de empregada, varanda grande c/ churrasqueira garagem p/ 2 carros coberta, (piscina). **R$1.250.000,00.**

= RESID. MISTA - Rua Souza Naves, 2515 – PARQUE SÃO PAULO.
Lote nº0022, Quadra nº 001, com 455,M². **R$ 550.000,00**.

= RESID. MADEIRA - Rua São Luiz, 2137 – CENTRO.
Lote nº08, Quadra nº, com 390,M². **R$480.000,00.**

= SOBRADO – Rua Pernambuco, 2269 esq. c/ Flamboyant - CENTRO.
Com c/ 128,M,- Lote c/ ,M². 01 suíte c/ hidro, 02 quartos, Bwc social, 02 sacadas, sala estar/ Tv, lavabo, adega, cozinha, lavanderia, garagem p/ 02 carros c/ churrasqueira. (ficam todos os móveis fixos e ar-condicionado) . **R$ 550.000,00.**

= RESID. ALVENARIA – Rua Londrina, 2055 – COUNTRY.
Com 197,25M², Lote c/ 560,M². 01 suíte, 02 quartos, bwc social, sala p/ 2 ambientes, cozinha, área de serviço, Bwc, mezanino, garagem p/ 4 carros (2 cobertas)(quintal 14x20) **R$800.000,00**

= SOBRADO – Rua Hyeda Baggio Mayer, 1321 - PARQUE SÃO PAULO.
Com c/ 291,46M² - Lote c/ 308,99M². 03 suítes (uma c/ closet), sala estar, lavabo, sala jantar, cozinha(planejada), área de lazer c/ churrasqueira, lavanderia, garagem p/ 4 carros(2 cobertas),(piso porcelanato e laminado – piscina – cerca elétrica – portão e porteiro eletrônicos). **R$ 900.000,00.**

= SOBRADO GEMINADO UNIDADE B – Rua Mario Miguel de Melo, 254, esquina – PPORTO SEGURO.
Com c/ 143,M² - Lote c/ 108,M².01 suíte máster c/ sacada, 02 quartos (1 c/ sacada), Bwc social, sala estar, sala jantar, lavabo, copa,, cozinha, área de serviço, garagem p/ 03 carros(02 cobertas). **R$ 470.000,00.**

= SOBRADO GEMINADO UNIDADE A – Rua Mario Miguel de Melo, 242 - PPORTO SEGURO.
Com c/ 133,M² - Lote c/ 108,M². 01 suíte máster c/ sacada, 02 quartos, Bwc social, escritório, sala estar, sala jantar, lavabo, copa,, cozinha, despensa, área de serviço, garagem p/ 02 carros(01cobertas).(sobra terreno na frente e atrás). **R$ 440.000,00.**

= SOBRADO – Rua Cruz Alta, 670 - JD. CANADÁ.
Com c/ 159,56M² - Lote c/ 198,25M². 01 suíte, 02 quartos (um c/ sacada), Bwc social, sala estar, lavabo, sala jantar, escritório, cozinha, lavanderia, garagem p/ 02 carros = EDICULA= churrasqueira, bwc, (piscina – portão eletrônico). **R$430.000,00. Aceita-se apartamento de maior valor.**

= RESID. ALVENARIA – Rua Natal, 800 - CANCELLI
Com c/ 204,M² - Lote c/ 426,M². 01 suíte c/ closet, 02 quartos, Bwc social, sala estar / jantar, cozinha, área de serviço, garagem p/ 02 carros.EDICULA = lavanderia, bwc, churrasqueira. **R$650.000,00.**

= RESID. TRIPLEX – COND. LAGO DOURADO - REGIÃO DO LAGO.
Com c/421,M² - Lote c/ 1.260,M². 01 máster c/ closet amplo e varanda, 03 suítes c/ sacadas escritório c/ sacada, sala estar c/ lareira, lavabo, adega, sala jantar, cozinha, lavanderia ,dep. de empregada, garagem p/ 3 carros, salão c/ churrasqueira , varal, depósito grande, (piso porcelanato e laminado – piscina aquecida c/ 02 bwc– tem elevador = ficam os móveis fixos). **R$2.800.000,00.**

= RESID. ALVENARIA – Rua Vista Alegre, 48 – JD. ESMERALDA.
Com 60,M², Lote c/ 100,M². 02 quartos, bwc social, sala e cozinha conjugadas, lavanderia na lateral. **R$165.000,00.**

= RESID. ALVENARIA – Rua Vista Alegre, 50 – JD. ESMERALDA.
Com 60,M², Lote c/ 100,M². 02 quartos, bwc social, sala e cozinha(conjugadas) , lavanderia na lateral. **R$165.000,00.**

= CHALÉ ALVENARIA – Marina Bela Vista – BOA VISTA DA APARECIDA -PR.
Com 220,M², Lote c/ 1000,M². 01 suítes máster c/ sacada, 01 suíte, 01 quarto, Bwc social, sala estar /jantar c/ churrasqueira, cozinha, (piscina 6x3). **R$ 390.000,00.**

= SOBRADO GEMINADO Nº 02 – Rua Pedro Américo, 98 - COND. ANTONI GAUDI
Com c/ 161,M² - 01 suíte c/ sacada (armário), 02 quartos, Bwc social, sala estar, sala jantar, lavabo, cozinha (armários), lavanderia, churrasqueira c/ armário- garagem p/ 02 carros(lado à lado).(sobra pequeno espaço atrás c/ grama – piso madeira - porcelanato). **R$ 530.000,00.**

CONDOMÍNIO HORIZONTAL

= COND. RESID. MARINA DOCE VIDA II: (LANÇAMENTO)
TERRENOS individuais na beira do lago de Salto Caxias; perfeito p/ pratica de esportes náutico; com infra-estrutura completa. Rua pavimentada, esgoto, iluminação, telefone, quadra de esporte, garagem para barcos, água natural.

TERRENOS

= TERRENO – R. Estilac Leal, 351 – **SÃO CRISTÓVÃO.**
Lote nº 07, Quadra nº 03. Com 600,m². R$320.000,00.

= TERRENO – COND. MARINA DOCE VIDA I= BOA VISTA DA APª - PR.
Lote nº 30. Com 1.000,M². R$150.000,00.

= TERRENO – COND. MARINA DOCE VIDA I= BOA VISTA DA APª - PR.
Lote nº 16. Com 1.000,M². R$150.000,00. (com terraplanagem, e projeto p/ sob ou casa)

= TERRENO – Rua Antonio Mattei – JD. PIOVESAN.
Lote nº 12, Quadra nº 15. Com 301,m². **R$140.000,00.**

= TERRENO - Rua Paranaguá, 2312 - SÃO CRISTÓVÃO.
Com 160,m². Lote c/ 420,m². R$350.000,00 (IMÓVEL COMERCIAL OU RESIDENCIAL)

= TERRENO – AV. Rocha Pombo,2096 - REGIÃO DO LAGO.
Lote nº 03-B9, Quadra nº. Com 992,75m². R$900.000,00.

GRANDES MOMENTOS, MERECEM GRANDES CENÁRIOS.

Ed. Splendore

Construtora JL
(45) 3321-8500
www.construtorajl.com
Av. Tancredo Neves, 951
Centro – Cascavel – PR

Imobiliária JL
(45) 3225-2528
www.imobiliariajl.com.br
Rua Osvaldo Cruz, 2850
Centro – Cascavel – PR

Plantão de vendas: 45 9972-7007

MION & DIAS imobiliária

Endereço: Rua VISCONDE DO RIO BRANCO, 2979, entre as ruas Pernambuco e Recife- Centro - Cascavel

Vendas: (45) 3038-0404 | Plantão: (45) 9825-0505

www.mionediasimobiliaria.com.br

APARTAMENTOS

PRIVILEGE RESIDENCE - TORRE I - Oportunidade única. Apartamento com Uma Suite Master com Hidromassagem e Closet, Duas Suites Simples, Sala com Dois Ambientes, Cozinha, área de Serviço, Dependência de Empregada com Bwc , Depósito e Duas Vagas de Garagem. Localizado na Região Central de Cascavel, ao Lado do Colégio Marista. O Prédio possui: Hall de entrada, Playground, Salão de festas, Academia, Sauna, Piscinas (adulto e crianças), Mini quadra, Espaço gourmet, Sala de jogos e Bicicletário. .....R$ 1.140.000,00

EDIFÍCIO BONSAI VI - com 2 dormitórios, sala de jantar/estar, cozinha, área de serviço, bwc social, sacada com churrasqueira, 1 vaga de garagem, previsão de entrega Dezembro de 2016 .....R$ 120.000,00.

CURITIBA RESIDENCE - Apto 402 com 01 Suíte, 02 quartos, bwc social, 02 salas, sacada com churrasqueira, cozinha, 02 vagas de garagem, Apartamento no Quarto Andar de frente para a Rua Curitiba Bairro Neva.....R$ 430.000,00

EDIFÍCIO HALLEY: Térreo com 02 dormitórios, sala de estar, cozinha ampla, área de serviço, churrasqueira e 02 vagas de garagem - Maria Luiza.....R$ 180.000,00

APARTAMENTOS - nº 205 e nº 206 - Quarto amplo, Sala, Cozinha, Área de Serviço e uma Vaga de Garagem. Localizadas na Rua João Kuloski, nº 448, Região da FAG ....Valor de R$ 128.000,00 cada.

CURITIBA RESIDENCE - Apto 606 com 01 suíte, 02 quartos, bwc social, sala estar e sala jantar, sacada com churrasqueira, cozinha, 02 vagas de garagem - Rua Curitiba Bairro Neva ..... **PROMOÇÃO DE R$ 442.000,00 POR R$ 400.000,00**

EDIFÍCIO ANA JULIA - Rua Salgado Filho, Centro. Apartamento 702 em localização privilegiada. Uma Suite, Dois Quartos, BWC Social, Sala de Estar e Sala de Jantar, Sacada com Churrasqueira, Cozinha, Area de Serviço e Duas Vagas de Garagem. Totalmente Mobiliado. .....R$ 560.000,00

EXCELLENCE – Apartamento com 04 suítes, 03 salas, cozinha, sacada, bwc social, lazer churrasqueira e piscina, área de serviço, dormitório de empregada, armários na cozinha, closet, banheiro, sala e área de serviço, piso porcelanato e laminado – 04 vagas de garagem CENTRO. .....R$ 1.600.000,00.

EDIFICIO MARIANA, Apartamento nº 114 - localizado na Rua Sete de Setembro, 4050, Cancelli, Cascavel/PR. Contém 92,65m² de área privativa, 131m² de área total, sendo 25m² de garagem (2 vagas cobertas) e 13,35m² de área comum. Apartamento possui 1 suíte, 2 quartos, sala de estar, sala de jantar, cozinha, lavanderia, sacada com churrasqueira. .....Valor R$ 348.000,00.

CONDOMÍNIO RESIDENCIAL NOVA VIDA. RUA ARTUR NÍSIO, 416 – COUNTRY - Apartamento em ótima localização, a poucos metros do Parque Vitoria. Possui Dois Quartos, Sala com Dois Ambientes, Cozinha semi-mobiliada, Área de serviço, Bwc social, Sacada e uma vaga de garagem. O Prédio possui Dois Salões de Festa e poço artesiano. .....R$ 200.000,00.

APARTAMENTO NO CENTRO DE CASCAVEL. ED. ALTO DOURO! Imóvel com 156, 44 m² de área total e 82,37 m² de área útil com 01 suíte, 02 quartos, 01 BWC, sala de estar , cozinha com móveis planejados, sacada com churrasqueira, área de serviço, 02 vagas de garagem individuais. O edifício Alto Douro oferece salão de festas, academia de musculação, quadra poliesportiva, porteiro, dois elevadores, em excelente localização... .....R$ 474.000,00

APARTAMENTO NO RESIDENCIAL BELA VISTA DE MINAS, 6º andar, com 88m² de área privativa, 140m² de área total, contendo 1 suíte, 2 quartos, sala de estar e jantar, cozinha, lavanderia, 1 BWC social, sacada com churrasqueira, 2 vagas de garagens. Condomínio oferece salão de festas, portaria eletrônica, 1 elevador. ....Valor: R$ 350.000,00.

OPORTUNIDADE! Edifício Hannover com Dois Quartos, Banheiro Social, Sala de Estar, Sala de Jantar, Cozinha, Área de Serviço e Duas Vagas de Garagem. O Condomínio possui Salão de Festas, Espaço Zen e Portaria 24hs. .... VALOR R$ 155.000,00. AGENDE UMA VISITA.

APARTAMENTO NO RESIDENCIAL BENFICA. Uma quadra da Av. Tancredo Neves, no Bairro Pioneiros Catarinense. Excelente localização! Imóvel com 80,71 m² de área total e 65,52 de área privativa com 3 Quartos, sendo que 2 quartos com guarda-roupas planejados e 01 quarto com ar-condicionado Split instalado, BWC, Sala de estar/jantar, Cozinha com móveis planejados, Área de serviço, Sacada com churrasqueira e 01 vaga de garagem coberta. O Residencial Benfica oferece: Portão eletrônico, alarme, salão de festas, interfone e condomínio de aproximadamente R$ 150,00. .....R$ 199.500,00.

CASAS

OPORTUNIDADE - **Casa Terra Nova:** Reformada -Mobiliada -Ampliada - 3 quartos sendo um deles mobiliado, 1 lavabo, 1 banheiro, cozinha planejada, sala de estar (mobiliada), sala de jantar, área de serviço, Edícula, 2 garagens. Residencial conta com: piscina, quadras poliesportivas, áreas de lazer, salão de festas, playground. .....R$ 270.000,00.

PACAEMBU - Rua matelândia - 240 m² de terreno - 147 m² de área construída com 03 dormitórios sendo 01 suíte, 02 salas, cozinha, bwc social, lavabo, área de serviço, 02 vagas de garagem, acabamento em laminado e porcelanato.....R$ 338.000,00

PARQUE SÃO PAULO – Rua General Osório – 192 m² de terreno sendo 116 m² de área construída com 3 dormitórios, sala, cozinha, churrasqueira, lavabo, à. serviço, 2 vagas de garagem, Com acabamento em porcelanato, laminado, cubas e banheira de hidromassagem .....R$ 410.000,00

CASA – CIDADE VERDE – Rua: Cambará, terreno de 180 m² – 106 m² de área construída, sendo 01 suíte, 2 quartos, sala, cozinha, bwc social, lavanderia, churrasqueira, quintal, 02 vagas de garagem. ..... R$ 270.000,00.

CASA – PACAEMBU - Rua: Bartolomeu de Gusmão, 961, casa de alvenaria com aproximadamente 180 m² de área construída, mais edícula. Possui terreno de 360 m². Ótima localização, entre região do lago a Avenida Brasil .....R$ 450.000,00.

RUA ALDUÍNO MACHADO, 173 - CASA Próximo a BR 277, com fácil acesso as industrias e ao centro da cidade. 110m² de área construída, com três dormitórios, dois banheiros sociais, sala, cozinha mobiliada, área de serviço, edícula com churrasqueira e sobra de terreno. Imóvel diferenciado por não ser geminado, com 14 metros de frente para rua. Área de 250m² do terreno. ..... R$ 265.000,00

CASA, localizada na Rua Araucária, 457, Parque Verde, com 111m² de construção e 300m² de terreno, valor de .....R$ 390.000,00.

CASA com ótima localização entre Hospital Policlínica e Supermercado Muffatto da Carlos Gomes. Pode ser utilizada como clinica ou escritório. Dois dormitórios sendo uma suite, Closet grande que pode ser transformado em um quarto, Uma sala de estar e jantar integradas, Bwc social, Cozinha, Área de serviço, Duas vagas de garagem cobertas. ....R$ 480.000,00.

CASA NO CANADÁ, 170m² de área construída e 315m² de terreno. 1 suíte, 2 quartos, 2 salas, área de serviço, 2 garagens, cozinha, 1 BWC social, 1 lavabo, edicula com churrasqueira, piscina aquecida, sala ampla na parte inferior, ... R$ 550.000,00. Aceita-se imóvel até R$ 300.000,00.

CASA DE ESQUINA A DUAS QUADRAS DA UOPECCAN. Três quartos, banheiro social, sala, cozinha, área de serviço, uma vaga de garagem coberta e 03 vagas descobertas. Edícula com churrasqueira, depósito e banheiro.Terreno de 10,25 de frente x 20 de fundos. .....R$ 200.000,00.

CASA EM CONDOMÍNIO FECHADO NO COUNTRY. Aceita troca por imóvel de maior valor (até R$ 350.000,00), que possa ser financiado. .....R$ 214.000,00.

SOBRADOS

COUNTRY: Terreno com 121,84 m² e 120,51 m² de área privativa. 1 suíte com closet, 2 quartos, banheiro social, sala de estar e sala de jantar, lavabo, cozinha, área de serviço, depósito e 2 vagas de garagem, portão eletrônico, cerca elétrica, piso em porcelanato, acabamento com gesso e tubulação para split nos 3 quartos. .....R$ 370.000,00

PORTO SEGURO: Triplex com 190,00m² de área construída. No térreo: Salão de festas com churrasqueira e lavabo, área de serviço e sobra de terreno. No primeiro Piso: Sala, cozinha, lavabo e sacada estendida No segundo piso área intima: Com bwc social, uma suite com sacada mais dois dormitórios. 03 vagas de garagem, acabamento em porcelanato e laminado. ..... R$ 600.000,00

SOBRADO: RUA GUARARAPES, 228 – BRASMADEIRA - Com 160m² de área construída, possuindo Uma Suite com Closet, Dois Quartos, Banheiro Social, Lavabo, Cozinha com Moveis Planejados, Area de serviço, Escritório, Sala de Jantar, Sala de Estar, Sala Intima, Deposito, Edícula com churrasqueira, Duas Vagas de Garagem e ampla sobra de terreno. ..... R$ 300.000,00

PONTO COMERCIAL

BARRACÃO COMERCIAL. AVENIDA PIQUIRI, 361 – BRASMADEIRA – Com 30 metros de frente para Avenida Piquiri e 15 metros para Rua Guararapes. Totalizando 450m² de área do terreno, e 300m² de área construída, cobertura nova de aluzinco (alumínio÷zinco). Ótima opção para investimento..... R$ 330.000,00

TERRENOS

EXCELENTE TERRENO NA NEVA. A duas quadras do Supermercado Muffatão.O terreno possui 03 casas alugadas que rendem em média R$ 2.750,00 mensal. .... **R$ 650.000,00. Aceita imóvel de menor valor em Curitiba/PR.**

SÃO CRISTOVÃO: Rua Castro, 450,00 m² nas dimensões 15,00x30,00 metros, muito bem localizado .....R$ 400.000,00

CANCELLI: Próximo ao Supermercado Muffatão da Cancelli na Rua Mário C. Martini – 457,50 m² .....R$ 250.000,00

SANTO ONOFRE: Rua Tapajós com 675,00 m² dimensões de 15x45 metros..... .....R$ 230.000,00.

TROPICAL: 344,5m² de área total, sendo, 13,78x25 (lote 8A). Rua dos Pinheiros ....R$ 300.000,00

TERRENOS INDUSTRIAIS BR 277: 20.000,00 m² de área total de frente para a BR 277.....(R$ 200,00 o metro quadrado)

TERRENOS INDUSTRIAIS BR 277 - em frente ao Autódromo Municipal de Cascavel, 25 metros de Frente e aproximadamente 130 metros de fundos, Com 3264,68 m² .....R$ 1.100.000,00

TROPICAL - 814,00m² de área total com 13,78 x 50 (Lotes 8 A e 3) Rua dos Pinheiros .....R$ 490.000,00

RESIDENCIAL TREVISO - Condomínio Fechado de Alto Padrão, com ampla infraestrutura, Terreno quadra 25/lote 08 com área total de 700 m² R$ 408.499,93 e quadra 26/ lote 01 com 682,62 m² .....R$ 449.905,83.

IMÓVEL RESIDENCIAL/COMERCIAL. RUA SOUZA NAVES, 2184 - Terreno com benfeitoria. Opção para quem deseja um Casa ampla, ou um Terreno para construção/investimento. Casa com 143m² de área construída, com ampla sobre de terreno. A casa possui Quatro Quartos, Sala, Cozinha, Área de Serviço , Dois Banheiros e Duas Vagas de Garagem. Lote com 13 metros de frente por 35 metros de comprimento, totalizando 455m². .....R$ 400.000,00

TERRENO, localizado na Rua Mario Corradi, Loteamento Nova Veneza, 360m² sendo 12x30m, R$ 118.000,00, podendo pagar a parte paga e assumir as parcelas que faltam.

TERRENO em Boa Vista da Aparecida, Marinas Doce Vida com 1.100 m² no valor de .....R$ 140.000,00.

FAZENDAS

FAZENDA - Área de Terra com 125,86 alqueires em IBEMA-PR com 38.70 alqueires de Mata, 71,03 alqueires Agricultura, 13,84 alqueires de Reflorestamento, 2,28 alqueires Sede, Pastagem, Estradas – para mais informações .....Consulte-nos

DESTAQUE!

Imóvel Comercial, localizado as margens da BR 369 com área total de 9.493,30 metros quadrados e área construída de 3.543,43 metros quadrados. Detalhes do Imóvel:

- Depósito com 3.215 m² | Uma Sala de reunião com aproximadamente 230m² | Três Banheiros | Cinco rampas para carregamento de nove caminhões simultaneamente | Caixa d'água com capacidade para 40.000LT com bomba para hidrantes | Escritórios com 340m² sendo, nove no 1 andar e quatro no 2º andar | Quatro banheiros, Cozinha industrial para 50 pessoas, duas despensas para papeis e lavanderia | Guarita | Casa para despensa localizada atrás do depósito | Toda murada | Tomadas de força para 10 caminhões câmara fria | Imóvel com opção de locação certa!

engenharia brock®

Venha morar no Tropical!
(Segurança e qualidade de vida)

VENDAS
(45) 3223 2206

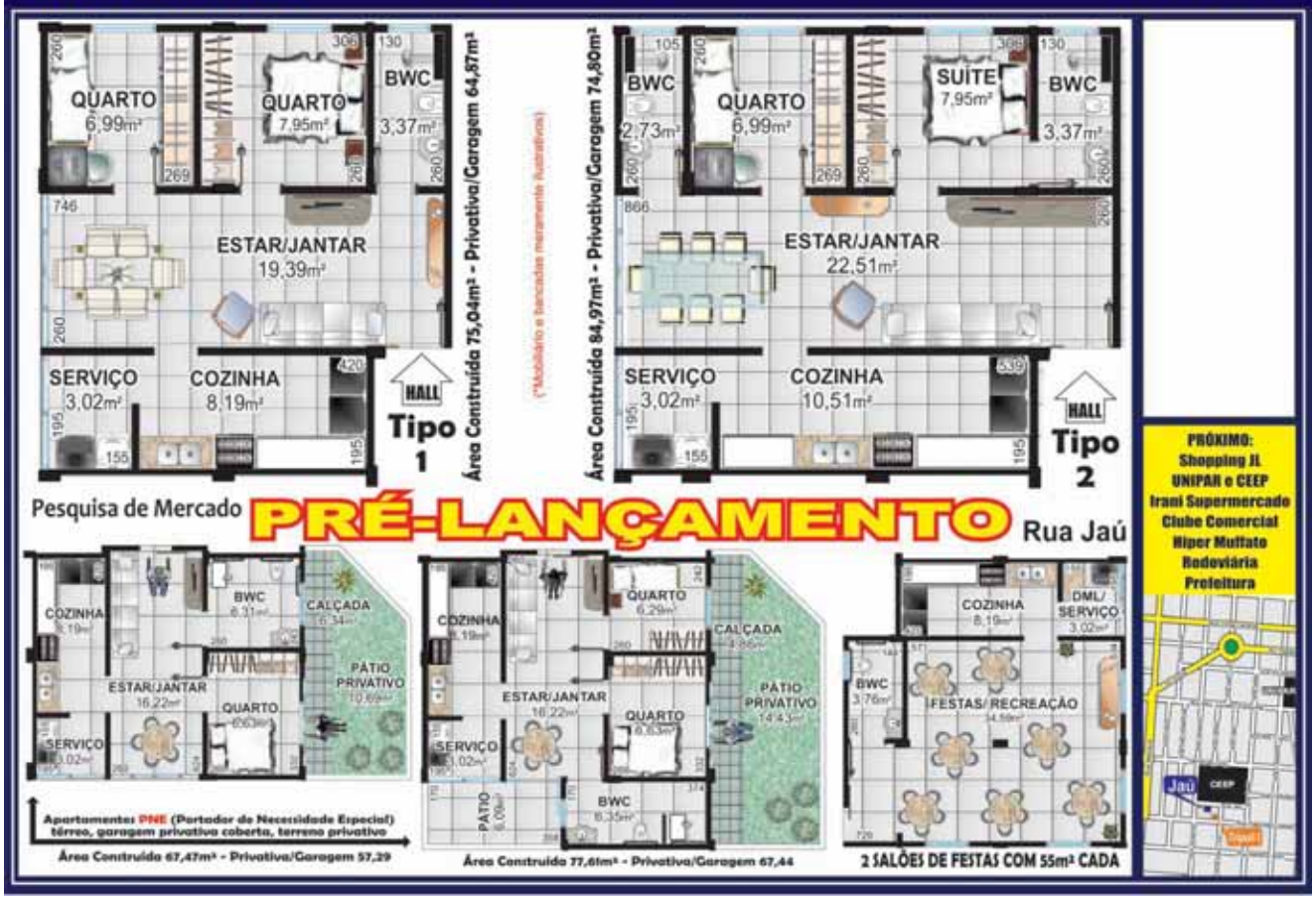

v. moretti
Assessoria Imobiliária

Av. Brasil, 7515 - Ed. Moretti - TEL. (45) 3322-1515 www.vmoretti.com.br / e-mail: vmoretti@vmoretti.com.br

CRECI 3149-J

VENDA – TERRENOS

LOTE RURAL: Próx. ao perímetro urbano (Bairro Santa Felicidade) com 8,5697ha ou 3,5412 alqueires .... R$900.000,00.
TERRENO: Centro - Rua Manoel Ribas, (11x43) 473m² ..... R$450.000,00 (Troca por casa de menor valor).
TERRENO: FLORESTA – Rua Uirapuru, com 300m², sobre o mesmo edificado uma casa com 01 suíte, 01 quarto, sala, cozinha, banheiro, área de serviço, 01 vaga de garagem com aprox..67,35 m² ..... R$160.000,00.
TERRENO: Região Norte – Loteamento Eco Park com 201m² ..... Consulte-nos.

VENDA – BARRACÃO

BARRACÃO: Claudete – Rua Jorge Lacerda, com aprox.. 61,10m², sala comercial 12,40m e uma casa nos fundos com 63,36m² ..... R$230.000,00.

VENDA - APARTAMENTOS

APTO: Itapema – SC, com área de aprox. 172,71m², 02 suítes, 02 demi-suítes, lavabo, living, coz., área de serviço, sacada com churrasqueira e área de Split, vaga de garagem ..... R$1.100.000,00.
APTO: Ed. Rio Branco – Centro, Rua Rio Grande do Sul nº769, 11º Andar, com piscina no condomínio, elevador, 01 suíte e 01 quarto, 01 quarto escritório, demais dependências ..... R$400.000,00.
APTO MOBILIADO: Ed. Nuremberg – Canceli, Rua Manaus, nº2074, com 03 quartos, sala 02 ambientes, cozinha, área de serviço, 01 vaga de garagem ..... R$240.000,00.

VENDA – CASA E SOBRADO

CASA: Tropical – 01 suíte, 02 quartos, sala 02 ambientes, cozinha com móveis planejados, banheiro social, edícula com área de serviço, escritório e 01 banheiro, piscina, 02 vagas de garagem ..... R$700.000,00.
CASA: Alto Alegre - Rua Casemiro de Abreu com 01 suíte com banheira, 03 quartos, sala, coz. com moveis planejados, lavabo, banheiro, edícula com churrasqueira, área de serviço, escritório, 05 vagas de garagem. ..... R$700.000,00.
CASA: Alto Alegre - Rua Casemiro de Abreu com 01 suíte com banheira, 03 quartos, sala, coz. com moveis planejados, lavabo, banheiro, edícula com churrasqueira, área de serviço, 02 vagas de garagem ..... R$500.000,00.
CASA: Neva – Rua Salgado Filho, 01 suíte, 02 quartos, 03 salas, coz., banheiro, área de serviço, edícula, 03 vagas de garagem ..... R$500.000,00.
CASA NOVA: Bela Vista - Rua Verde, com 03 quartos, sala, cozinha, banheiro, área de serviço, 01 vaga de garagem ..... R$190.000,00.
CASA: Res. Pantanal, com 02 quartos, sala, cozinha, banheiro, 02 vagas de garagem ..... R$85.000,00.
SOBRADO: Rua Sebastião Alencar Moreira, nº297, com aprox.. 72,39m², 03 quartos, sala, cozinha, banheiro, área de serviço, 01 vaga de garagem ..... R$270.000,00

LOCAÇÃO – APARTAMENTOS

APTO: Res. Lagoa da Pampulha – Neva, Rua Belo Horizonte, nº1215, com 01 suíte, 02 quartos, sala 02 ambientes, lavabo, cozinha, sacada com churrasqueira, área de serviço, 02 vagas de garagem ..... R$2.000,00.

APTO NOVO: Ed. Josephina - Centro, Rua Siqueira Campos,nº895, com 01 suíte, 02 quartos, sala 02 ambientes, sacada com churrasqueira, área de serviço, 02 vagas de garagem ..... R$1.300,00.
APTO: Ed. Barcelona - Centro, Rua Rio de Janeiro, nº3002, com 01 Suíte, 02 Quartos, sala, coz., banheiro, 02 vagas de garagem ..... R$1.300,00.
APTO: Ed. Dom Rafael – Centro, Rua Marechal Floriano, nº2877, 01 suíte, 02 quartos, sala 02 ambientes, sacada, banheiro, área de serviço, dependência de empregada, 02 vagas de garagem ..... R$1.100,00.
APTO: Centro – Rua Uruguai, nº1251, com 01 suíte, 02 quartos, sala 02 ambientes, sacada, cozinha, banheiro, área de serviço, 01 vaga de garagem ..... R$1.100.00.
APTO: Ed. Dona Guilhermina – Centro, Rua Erechim, nº.1819, 01 suíte, 02 quartos, sala com sacada, cozinha, área de serviço, banheiro, 01 vaga de garagem ..... R$1.050.00.
APTO: Centro – Rua Rui Barbosa, nº262, 02 quartos, sala 02 ambientes, cozinha, área de serviço, banheiro, 02 vagas de garagem ..... R$1.000,00.
APTO: Ed. Costa Smeralda – Centro, Rua Manoel Ribas, nº3147, 01 suíte, 01 quarto, sala, sacada, cozinha, banheiro, área de serviço, 01 vaga de garagem ..... R$950,00.
APTO: Cond. Res. Orquideas – Jardim Cristal, Rua Natal, nº2591, 01 suíte, 02 quartos, sala, sacada, cozinha, banheiro, área de serviço, 02 vagas de garagem ..... R$900,00.
APTO: Res. Leblon – Centro, Rua Rio de Janeiro, nº713, com 01 suíte, 02 quartos, sala, sacada com churrasqueira, cozinha, banheiro, área de serviço, 01 vaga de garagem ..... R$800,00.
APTO: Ed. Villa Firenze – Centro, Rua: Manoel Ribas, nº2357, com 01 suíte, 02 quartos, sala, cozinha, área de serviço, 01 vaga de garagem ..... R$800,00.
APTO: Ed. Automann – Neva, Rua Pio XII, nº1611, com 02 quartos sendo 01 com sacada, sala com sacada, cozinha, banheiro, área de serviço, 01 vaga de garagem ..... R$750,00.
APTO: Res. Leblon – Centro, Rua Rio de Janeiro, nº713, com 01 suíte, 02 quartos, sala, sacada com churrasqueira, coz., banheiro, área de serviço ..... R$750,00.
APTO: Ed. Seville – Neva, Rua Vitoria nº1841, 02 quartos, sala, sacada com churrasqueira, cozinha, área de serviço, 01 vaga de garagem ..... R$700,00.
APTO: Centro – Rua Carlos Gomes, nº4116, 1º pavimento, com 01 suíte, 02 quartos, sala, coz., banheiro, área de serviço, 01 vaga de garagem ..... R$600,00.
APTO: Ed. Atria I – Cancelli, Rua Terezina, nº1365, com 02 quartos, sala, cozinha, banheiro, área com churrasqueira, área de serviço, 01 vaga de garagem ..... R$550,00.
APTO: Ed. Vitória - Alto Alegre, Rua: Vitória nº 2764, com 02 quartos, sala, cozinha, sacada, área de serviço R$550,00.
APTO: Ed. Vitória - Alto Alegre, Rua: Vitória nº 2764, com 02 quartos, sala, cozinha, sacada, área de serviço R$450,00.

LOCAÇÃO – CASAS, SOBRADOS E KITNET

CASA: Tropical – 01 suíte, 02 quartos, sala 02 ambientes, cozinha com móveis planejados, banheiro social, edícula com área de serviço, escritório e 01 banheiro, piscina, 02 vagas de garagem ..... R$2.000,00.
CASA: Ciro Nardi – Rua Curitiba, nº91, com aprox.. 370m², com 03 suítes, 03 quartos, 04 salas, coz., 03 banheiros, 02 lavanderia, churrasqueira, 02 vagas de garagem ..... R$2.000,00.
CASA: Res. Pantanal, com 02 quartos, sala, cozinha, banheiro, 02 vagas de garagem ..... R$500,00.
SOBRADO: Rua Sebastião Alencar Moreira, nº297, com aprox.. 72,39m², 03 quartos, sala, cozinha, banheiro, área de serviço, 01 vaga de garagem ..... R$800,00.
KITNET: Neva – Rua Visconde do Rio Branco, nº1410, com 01 quarto, sala, cozinha, área de serviço, banheiro, 01 vaga de garagem ..... R$450,00.
KITNET: Neva – Rua Visconde do Rio Branco, nº1410, com 01 quarto, sala, cozinha, área de serviço, banheiro R$350,00.

LOCAÇÃO - SALAS COMERCIAIS, BARRACÃO, TERRENO

SALA COM.: Centro – Av. Brasil, nº7533, c/ sala exclusiva para servidor, c/ preparação p/ rede lógica, pontos p/ ar e câmeras, 998,04m², 12 vagas de garagem no subsolo ..... Consulte-nos.
SALA COMERCIAL: Centro – Avenida Brasil, nº8024 esquina com a Rua Nereu Ramos, com aprox.. 730m² R$33.000,00.
SALAS COMERCIAIS: Em clinica com aprox.. 115,10m², mais sala de procedimentos ..... R$10.700,00.
SALA COMERCIAL NOVA COM MEZANINO: Centro - Com. Idalina Schumacher, Rua Nereu Ramos, sala 02, com aprox. 197,75m² ..... R$4.350,50.
SALA COMERICAL COM MEZANINO: Centro Com. Emma Ferlin, Rua Paraná, nº4753, sala 02, com aprox..220,43m², com 02 vagas de garagem ..... R$4.418,00.
SALA COMERCIAL NOVA COM MEZANINO: Centro Com. Idalina Schumacher, Rua Paraná, sala 07, com aprox. 181,84m² ..... R$4.000,48.
SALA COMERCIAL: Região do lago III – Rua Pedro Carlos Neppel, nº235, aprox.. 407m², com cozinha e churrasqueira interna, 01 depósito, 02 banheiros ..... R$3.600,00.
SALA COMERICAL COM MEZANINO: Centro Com. Emma Ferlin, Rua Paraná, nº4753, sala 01, com aprox..197,74m², com 02 vagas de garagem ..... R$3.426,00.
SALA COMERCIAL NOVA COM MEZANINO: Centro Com. Emma Ferlin, Rua Paraná, nº.4753, sala 03 e 04 com aprox. 195,96m², com 02 vagas de garagem ..... R$3.395,00.
SALA COMERCIAL NOVA COM MEZANINO: Centro Com. Emma Ferlin, Rua Paraná, 4753, salas 05, 06, 07 e 09, com aprox. 180,59m², com 02 vagas de garagem ..... R$3.291,00.
SALA COMERCIAL NOVA COM MEZANINO: Centro Com. Emma Ferlin Rua Paraná, 4753, sala 08, aprox. 170,75m², com 02 vagas de garagem ..... R$3.111,00.
SALA COMERCIAL TÉRREA: Localizada na Rua Carlos Gomes prox. a Av. Brasil, aprox. 100m² ..... R$2.600,00.
SALA COMERCIAL TÉRREA: Centro – Rua Visconde de Guarapuava nº2010, aprox.. 88,30m² ..... R$2.500,00.
SALA COMERCIAL: Alto Alegre – Rua Flamboyant, nº155, aprox.. 259m², com 11 ambientes, 01 cozinha, 04 banheiros .. .. R$1.800,00.
SALA COMERCIAL: Centro – Rua Marechal Floriano, nº3116, com aprox.. 167,51m² ..... R$1.800,00.
SALA COMERCIAL: Centro – Rua São Paulo, nº2229, 1º pavimento, com aprox.. 245,26m², com 02 banheiros ..... R$1.800,00.
SALA COMERCIAL: Centro – Rua Salgado Filho, nº2366, com aprox. 91,24m² ..... R$1.300,00.
SALA COMERCIAL: Centro – Av. Tancredo Neves, nº2801, com aprox.. 88,20m² e 02 banheiros ..... R$1.300,00.
SALA COMERCIAL: Centro - Rua Paraná, nº5341/D, com 52,27m² ..... R$1.200,00.
SALA COMERCIAL: Centro - Rua Rio Grande do Sul, nº2151, Sala Comercial 05, com aprox. 84,90m², com 01 banheiro ..... R$1.100,00.
SALA COMERCIAL: Centro – Rua Salgado Filho, nº.2246-B, com aprox.. 60m² ..... R$1.025,00.
SALA COMERCIAL: Coqueiral – Rua Flamboyant, nº1792, com 44,61m² ..... R$1.000,00.
SALA COMERCIAL: Centro - Rua: Rio de Janeiro, nº713, em frente ao Procon, com aprox. 46,74m² ..... R$900,00.
SALA COMERCIAL: Centro - Rua Carlos Gomes com aprox.. 99,53m² ..... R$850,00.
SALA COMERCIAL: Alto Alegre – Rua Vitoria, nº2764, com aprox. 35m² ..... R$600,00.
SALA COMERCIAL: Centro - Rua Carlos Gomes prox. a Av. Brasil, 1º andar, com 65,13m² ..... R$550,00.
SALA COMERCIAL: Centro – Av. Toledo, nº1160, com aprox.. 25m² ..... R$500,00.
BARRACÃO: Parque São Paulo – Rua Quintino Bocaiuva, nº692, com aproximadamente 240m² ..... R$2.800,00.
TERRENO DE ESQUINA: Centro – Rua Erechim esq. c/ a Rua Olavo Bilac com (50X40) 2.000m² ..... Consulte-nos.

DK IMOBILIÁRIA

ano 26 ®

J-3224

"Confie para nós a administração e venda de seu imóvel"

VENDAS

TERRENOS PARA VENDA

TERRENO BR 467, LOTEAMENTO JARDIM ALVORADA MEDINDO 1525,00 M..... **VALOR R$ 750.000,00**
TERRENO RUA CIPRESTE, CONDOMINIO PORTAL DO VALE, PARQUE VERDE MEDINDO 2.036,79 M2 ..... **VALOR R$ 700.000,00**
TERRENO RUA JOÃO KULOSKI, LOTEAMENTO FAG MEDINDO 525,00 M2. .....**VALOR R$ 280.000,00**
TERRENO RUA AMARILDO PASSOS, LOTEAMENTO FAG MEDINDO 600,00 M2 . **VALOR R$ 320.000,00**

CASAS PARA VENDA

CASA: RUA TARQUINIO JOSLIN DOS SANTOS, 694 JARDIM MARIA LUIZA – 02 SUITES, 04 QUARTOS, 05 BWC´S, COZINHA, ÁREA DE SERVIÇO, 04 VAGAS DE GARAGENS (MEDINDO 320,00 M2) .... **VALOR R$ 1.050.000,00**
CASA: RUA ENGENHARIA, 645 JARDIM UNIVERSITÁRIO – 01 SUITE, 02 QUARTOS, SALA, BWC SOCIAL, COZINHA, ÁREA DE SERVIÇO, 01 VAGA GARAGEM (MEIA QUADRA DA UNIOESTE .... **VALOR R$ 320.000,00**

APARTAMENTOS PARA VENDA:

ED. BREMEN 2º ANDAR: RUA PIO XII, nº 1723 - 01 SUITE, 02 QUARTOS, SALA, COZINHA, BWC SOCIAL, ÁREA DE SERVIÇO, 01 VAGAS DE GARAGEM ..... **VALOR R$ 199.500,00**

LOCAÇÃO

LOCAÇÃO KITINETES:

RES. GABARITO – KITINETE: RUA DO FEITOR, 65 FACULDADE - 01 QUARTO, SALA/COZINHA, BWC, LOCAL PARA ESTACIONAMENTO ÁREA COM CHURRASQUEIRA..... **VALOR R$ 330,00 A 360,00**

LOCAÇÃO APARTAMENTOS:

ED. RUI BARBOSA, AP. 1303 13º ANDAR: RUA RUI BARBOSA ESQUINA COM A RUA PERNAMBUCO – 02 QUARTOS, BWC SOCIAL, SALA EM 02 AMBIENTES, COZINHA, ÁREA DE SERVIÇO, 01 VAGA DE GARAGEM ..... **VALOR R$ 1000,00**
ED. RUI BARBOSA, AP. 903 13º ANDAR: RUA RUI BARBOSA ESQUINA COM A RUA PERNAMBUCO – 02 QUARTOS, BWC SOCIAL, SALA EM 02 AMBIENTES, COZINHA, ÁREA DE SERVIÇO, 01 VAGA DE GARAGEM ..... **VALOR R$ 1000,00**
ED. JK, AP. 201 2º ANDAR: RUA JUSCELINO KUBITCHEK, 1207 – 02 QUARTOS, BWC SOCIAL, SALA EM 02 AMBIENTES, COZINHA, ÁREA DE SERVIÇO, SACADA COM CHURRASQUEIRA, 01 VAGA DE GARAGEM ..... **VALOR R$ 800,00**
ED. SANTOS DUMONT 10º ANDAR: RUA MATO GROSSO, Nº 2488 - 01 SUITE, 02 QUARTOS, SALA 02 AMBIENTES, SACADA, COZINHA, ÁREA DE SERVIÇO, BWC SOCIAL, 01 VAGA DE GARAGEM .... **VALOR R$ 1.000,00**
APARTAMENTO AV. BRASIL. 3927, AP. 202 2º ANDAR – 01 SUÍTE, 02 QUARTOS, BWC SOCIAL, SALA DE 02 AMBIENTES, COZINHA, ÁREA DE SERVIÇO, DEP. DE EMPREGADA, SACADA, 01 VAGA DE GARAGEM ..... **VALOR R$ 1.000,00**
APARTAMENTO AV. BRASIL. 3927, AP. 302 3º ANDAR – 01 SUÍTE, 02 QUARTOS, BWC SOCIAL, SALA DE 02 AMBIENTES, COZINHA, ÁREA DE SERVIÇO, DEP. DE EMPREGADA, SACADA, 01 VAGA DE GARAGEM ..... **VALOR R$ 1.200,00**
ED. LIVERPOOL RUA ANTONIO ALVES MASSANEIRO. 334, AP. 1501 15º ANDAR – 01 SUÍTE MASTER COM CLOSET, 02 QUARTOS COM ARMÁRIOS, BWC SOCIAL, LAVABO, SALA DE ESTAR, SALA DE JANTAR COM CHURRASQUEIRA, COZINHA COM ARMÁRIOS, ÁREA DE SERVIÇO COM ARMÁRIOS, DEP. DE EMPREGADA COM BWC, SACADA, 02 VAGAS DE GARAGEM..... **VALOR R$ 1.800,00**
ED. VILAS BOAS 1º ANDAR: RUA JOÃO PESSOA, Nº 90 - 01 SUITE, 02 QUARTOS, SALA DE JANTAR, SALA DE ESTAR, COZINHA, ÁREA DE SERVIÇO, BWC SOCIAL, 02 VAGAS DE GARAGENS..... ..... **VALOR R$ 1.200,00**

SOBRADO E CASA PARA LOCAÇÃO:

CASA FUNDOS. RUA LONDRINA , 2468 03 QUARTOS, BWC SOCIAL, SALA, COZINHA, ÁREA DE SERVIÇO, 01 VAGA DE GARAGEM..... **VALOR R$ 550,00**

SALAS COMERCIAIS PARA LOCAÇÃO

SALA COMERCIAL RUA: SETE DE SETEMBRO, Nº 2.858 CENTRO..... **VALOR R$ 1.000,00**
SALA COMERCIAL ED. FELIPE ADURA, SALA 305B RUA: ANTONIO ALVES MASSANEIRO, Nº 154 .... **VALOR R$ 400,00**
SALA COMERCIAL RUA: SETE DE SETEMBRO, Nº 3034 ED. EMILIA SARAIVA SALA, 61 CENTRO..... ..... **VALOR R$ 550,00**
SALA COMERCIAL AV. BARÃO DO CERRO AZUL, 866..... **VALOR R$ 1.800,00**
PRÉDIO COMERCIAL COM 400 M2 RUA: CARLOS GOMES ESQUINA COM A RUA RIO DE JANEIRO .... **VALOR R$ 4.500,00**
SALA COMERCIAL RUA: RIO GRANDE DO SUL, Nº 1026 CENTRO COMERCIAL BELLA CITÁ..... ..... **VALOR R$ 3.400,00**

TERRENO PARA LOCAÇÃO

TERRENO AV. BRASIL, PROXIMO A RUA JK. ..... **VALOR R$ 3.500,00**

Rua RECIFE, 659 - CENTRO - CASCAVEL/PR
Fone: (45). 3224.2825 - www.imobiliariadk.com.br

Life comunicação

VIVER UM SONHO NUNCA FOI TÃO FÁCIL

YZZY
Inteligência Imobiliária

PLANTÃO DE VENDAS
(45) 9955 2236
www.yzzy.com.br
Agende uma visita pelo telefone:
(45) 3306-7020

TERRENO - R$ 420.000,00
Localizado na parte alta da Região do Lago, situada em rua de tráfego local. O terreno possui, vista panorâmica da cidade, do lago, do nascer e pôr do sol. Próximo a comércios, universidade, com vias de fácil acesso ao centro da cidade. Medindo 680,55m, coeficiente 1 e taxa de ocupação: 50%. Link do imóvel no site:
www.yzzy.com.br/imovel/41810000257

TERRENO NO PAYSAGE FELICITA - R$ 150.000,00
Terreno em condomínio fechado, com 204,45m2, 10m largura por 20m de comprimento. Localizada(o) na AV. DAS TORRES - FAG. em fase final de implantação, são 277 lotes com área de lazer completa. Entrega em Fev/2016. Link do imóvel no site:
www.yzzy.com.br/imovel/41810000128

TERRENO - R$ 350.000,00
Localizado na Rua Presidente Bernardes 140, bairro seguro e com vizinhança tranquila. Possui metragem de 621,00m, sendo 12 frente x 51,75 Financiável. Link do imóvel no site:
www.yzzy.com.br/imovel/41810000188

TERRENOS

R$ 97.570,00 - Terreno no FLORAIS DO PARANÁ localizada(o) na RUA EUGÊNIO KLUSKA FLORESTA - Lote/Data: 19 - Quadra: 43. Terreno Residencial com face SUL/LESTE. Área total de 234,34m². Com medidas de 10m largura por 23,39m de comprimento. Terreno com relevo regular. Link do imóvel no site: **www.yzzy.com.br**/imovel/41810000251

R$ 280.000,00 - Terreno no BELLUNO localizada(o) na RUA RODRIGUES ALVES Nº 503 MARIA LUIZA - Área total de 360m². Com medidas de 12,75m largura por 28,3m de comprimento. Terreno com relevo regular. - Link do imóvel no site: **www.yzzy.com.br**/imovel/41810000154

R$ 330.000,00 - Terreno no TERRA VERDE localizada(o) na RUA JEQUITIBA Nº 1147 RECANTO TROPICAL - Lote/Data: 01 - Quadra: 21. Área total de 825m² e área privativa de 665m². Com medidas de 12,18m largura por 37,49m de comprimento. Link do imóvel no site: **www.yzzy.com.br**/imovel/41810000299

R$ 500.000,00 - Terreno localizada(o) na RUA DOS PINHEIROS Nº 862 RECANTO TROPICAL - Lote/Data: 0003/008A - Quadra: 0011. Terreno Residencial , Área total de 814m². Com medida de 13,78m de largura. Link do imóvel no site: **www.yzzy.com.br**/imovel/41810000124

TERRENO NO JARDIM BOTÂNICO localizada(o) na RUA ESTANISLAU CHERVINSKI Nº 504 CATARATAS - Lote/Data: 3 - Quadra: 4. Terreno Residencial. Área total de 360 m². Com medidas de 15m largura por 24m de comprimento. Terreno com relevo Regular. Consultar Valor R$ - Link do imóvel no site: **www.yzzy.com.br**/imovel/41810000140

SOBRADOS

R$ 320.000,00 - Sobrado geminado, localizada(o) na RUA MATELÂNDIA Nº 113 - PIÇAEMBÚ. Com 3 Dormitórios (1 Suíte Simples, 2 Quartos), 1 Sala 2 Ambientes, 1 Cozinha, 1 Área de Serviço, 1 BWC Suíte Simples, 1 BWC Social Com 2 vagas de garagens cobertas. Com 2 vagas de garagens descobertas. Pintura nova. Com 117m² de área construída totalizando 240m² de área total e 420m² de área do terreno. Link do imóvel no site: **www.yzzy.com.br**/imovel/41810000108

R$ 448.000,00 - Sobrado geminado, localizada(o) na RUA. VICENTE MACHADO - ALTO DO CANADÁ. Com 3 Dormitórios (1 Suíte Simples, 2 Demi-Suíte), 1 Sala Estar, 1 Sala de Jantar, 1 Cozinha, 1 Área de Serviço, 1 BWC Suíte Simples, 1 BWC Demi-Suíte, 1 BWC Lavabo Com 2 vagas de garagens cobertas. Pintura nova. Com 140m² de área construída totalizando 140m² de área total. Link do imóvel no site: **www.yzzy.com.br**/imovel/41810000110

R$ 495.000,00 - Sobrado, localizada(o) na RUA ACRE Nº 859 - COUNTRY. Com 3 Dormitórios (1 Suíte Master, 2 Quartos), 1 Sala Estar, 1 Sala de Jantar, 1 Cozinha, 1 BWC Suíte Master, 1 BWC Social, 1 BWC Lavabo Com 2 vagas de garagens cobertas. Com 2 vagas de garagens descobertas. - Link do imóvel no site: **www.yzzy.com.br**/imovel/41810000078

R$ 530.500,00 - Sobrado no condomínio JARDIM BOTÂNICO, localizada(o) na RUA ESTANISLAU CHERVINSKI - CATARATAS. Com 3 Dormitórios (1 Suíte Master com sacada, 1 Suíte Simples, 1 Quarto), 1 Sala Estar, 1 Sala de Jantar, 1 Sala de Almoço, 1 Cozinha, 1 Área de Serviço, 1 Despensa, 1 BWC Suíte Master, 1 BWC Social, 1 BWC Lavabo Com 2 vagas de garagens cobertas. Com 185m² de área construída. Link do imóvel no site: **www.yzzy.com.br**/imovel/41810000105

APARTAMENTOS

R$ 150.000,00 - ED. ROCHEDO - Apto nº 12. Localizada(o) na RUA SOUZA NAVES Nº 4097 - Bloco 1 - CENTRO. Apartamento com 1 Dormitório (1 Quarto), 1 Sala 2 Ambientes, 1 Cozinha, 1 Lavanderia, 1 BWC Social. Com 1 vaga de garagem coberta. Possui 62m² de área total e 42m² de área privativa. Está no 12 andar de 12 Andare(s), possui 3 unidade(s) por andar. Link do imóvel no site: **www.yzzy.com.br**/imovel/41810000242

R$ 180.000,00 - ED. VILA GERMÂNIA - Apto nº 20. Localizada(o) na RUA FORTALEZA Nº 3180 - Bloco C - JD. CRISTAL. Apartamento com 2 Dormitórios (2 Quartos), 1 Sala 2 Ambientes, 1 Cozinha, 1 Área de Serviço, 1 BWC Social. Com 2 vagas de garagens cobertas. Possui 105,54m² de área total e 60,44m² de área privativa. Link do imóvel no site: **www.yzzy.com.br**/imovel/41810000296

R$ 215.000,00 - ED. RESIDENCIAL MATISSE - Apto nº 42. Localizada(o) na RUA FORTALEZA Nº 2771 - Bloco 1 - RECANTO TROPICAL. Apartamento com 2 Dormitórios (2 Quartos), 1 Sala 2 Ambientes, Sacada com Churrasqueira, 1 Cozinha, 1 Área de Serviço, 1 BWC Social. Com 1 vaga de garagem. Possui 77,81m² de área total e 54,29m² de área privativa. Condomínio aproximado R$ 130,00.
- Link do imóvel no site: **www.yzzy.com.br**/imovel/41810000235

R$ 220.000,00 - ED. ANA VITÓRIA - Apto nº 101. Localizada(o) na RUA TREZE DE MAIO Nº 71 - REGIÃO DO LAGO. Apartamento com 2 Dormitórios (2 Quartos), 1 Sala 2 Ambientes com sacada, 1 Cozinha, 1 BWC Social. Com 1 vaga de garagem coberta. Possui 92m² de área total e 65m² de área útil e 65m² de área privativa. Link do imóvel no site: **www.yzzy.com.br**/imovel/41810000294

R$ 226.000,00 - ED. LACUSTRE II - Apto nº 14. Localizada(o) na RUA SANTOS DUMONT Nº 538 - Bloco 1 - REGIÃO DO LAGO. Apartamento com 2 Dormitórios (2 Quartos), 1 Sala 2 Ambientes, 1 Cozinha, 1 Área de Serviço, 1 BWC Social. Com 1 vaga de garagem coberta. Possui 99,03m² de área total e 76,1m² de área privativa. Link do imóvel no site: **www.yzzy.com.br**/imovel/41810000308

R$ 250.000,00 - ED. LAGUNA - Apto nº 13. Localizada(o) na RUA TREZE DE MAIO Nº 380 - Bloco 1 - REGIÃO DO LAGO. Apartamento com 2 Dormitórios (2 Quartos), 1 Sala 2 Ambientes, 1 Cozinha, 1 Área de Serviço, 1 BWC Social. Com 1 vaga de garagem coberta. Possui 93,49m² de área total e 62,6m² de área privativa. Link do imóvel no site: **www.yzzy.com.br**/imovel/41810000310

R$ 343.800,00 - ED. COUNTRY WAY. Localizada(o) na RUA VICENTE MACHADO - COUNTRY. Apartamento com 3 Dormitórios (1 Suíte Simples, 2 Quartos), 1 Sala Estar com Sacada e Churrasqueira, 1 Sala de Jantar, 1 Cozinha, 1 Área de Serviço, 1 BWC Suíte Simples, 1 BWC Social. Com 2 vagas de garagens cobertas. Possui 154,55m² de área total e 91,98m² de área privativa. Link do imóvel no site: **www.yzzy.com.br**/imovel/41810000259

R$ 346.600,00 - ED. AFFINITY - Apto nº 103. Localizada(o) na RUA MOBRAL - JD MARIA LUIZA. Apartamento com 2 Dormitórios (1 Suíte Simples com Sacada, 1 Quarto), 1 Sala 2 Ambientes sacada com Churrasqueira, 1 Cozinha, 1 Área de Serviço, 1 BWC Suíte Simples, 1 BWC Social. Com 1 vaga de garagem coberta. Possui 116m² de área total e 93,7m² de área útil e 66,7m² de área privativa. Link do imóvel no site: **www.yzzy.com.br**/imovel/41810000065

R$ 380.000,00 - ED. SOLAR DU PARC - Apto nº 303. Localizada(o) na RUA URUGUAI Nº 570 - Bloco 1 - ALTO ALEGRE. Apartamento com 3 Dormitórios (1 Suíte Simples, 2 Quartos), 1 Sala Estar com sacada, 1 Sala Estar, 1 Cozinha, 1 Área de Serviço, 1 BWC Suíte Simples, 1 BWC Social. Com 2 vagas de garagens cobertas. Possui 130m² de área total e 79,96m² de área privativa. Link do imóvel no site: **www.yzzy.com.br**/imovel/41810000049

R$ 410.000,00 - ED. ILE DE FRANCE - Apto nº 1701. Localizada(o) na RUA MATO GROSSO Nº 1680 - Bloco 1 - CENTRO. Apartamento com 2 Dormitórios (1 Suíte Simples, 1 Quarto, 1 Closet), 1 Sala Estar, 1 Sala de Jantar, 1 Cozinha Planejada, 1 Área de Serviço, 1 BWC Suíte Simples, 1 BWC Social. Com 1 vaga de garagem coberta. Apartamento semi mobiliado. Possui 138,46m² de área total e 91,27m² de área privativa. Condomínio aproximado R$ 290,00. Possui elevador social, portaria, portão eletrônico, piscina adulto. Link do imóvel no site: **www.yzzy.com.br**/imovel/41810000214

R$ 477.287,42 - ED. ESTRELICIA - Apto nº 102. Localizada(o) na RUA DA BANDEIRA Nº 767 - CENTRO. Apto com 3 Dormitórios (1 Suíte Simples, 2 Quartos), 1 Sala Estar com Sacada, 1 Sala de Jantar, 1 Cozinha, 1 Área de Serviço, 1 BWC Suíte Simples, 1 BWC Social, 1 BWC Lavabo. Com 2 vagas de garagens cobertas. Possui 172,63m² de área total e 104,79m² de área privativa. Link do imóvel no site: **www.yzzy.com.br**/imovel/41810000304

R$ 486.000,00 - ED. TULIPA - Apto nº 801. Localizada(o) na RUA PARANÁ Nº 702 - CENTRO. Apto com 3 Dormitórios (1 Suíte Simples, 2 Quartos), 1 Sala Estar, 1 Sala de Jantar, Sacada com Churrasqueira, 1 Cozinha, 1 Área de Serviço, 1 BWC Suíte Simples, 1 BWC Social. Com 2 vagas de garagens cobertas.. Possui 165,2m² de área total e 103,5m² de área privativa. Link do imóvel no site: **www.yzzy.com.br**/imovel/41810000305

R$ 486.259,88 - ED. ALAMEDA DAS PALMEIRAS - Apto nº 502. Localizada(o) na RUA GENERAL OSÓRIO Nº 1976 - Bloco 1 - PARQUE SÃO PAULO. Apartamento com 3 Dormitórios (1 Suíte Simples, 2 Quartos), 1 Sala Estar com sacada, 1 Sala de Jantar, 1 Cozinha, 1 Área de Serviço, 1 BWC Suíte Simples, 1 BWC Social. Com 2 vagas de garagens cobertas. Possui 214,76m² de área total e 182,69m² de área privativa. Link do imóvel no site: **www.yzzy.com.br**/imovel/41810000245

R$ 690.000,00 - ED. GERALDO MARQUES SARAIVA - Apto nº 301. Localizada(o) na RUA MATO GROSSO Nº 1789 - CENTRO. Apartamento com 3 Dormitórios (1 Suíte Simples, 2 Quartos), 1 Sala Estar, Sacada com Churrasqueira, 1 Sala de Jantar, 1 Cozinha, 1 Área de Serviço, 1 BWC Suíte Simples, 1 BWC Social, 1 BWC Lavabo. Com 2 vagas de garagens cobertas. Possui 205m² de área total e 124,19m² de área privativa. Link do imóvel no site: **www.yzzy.com.br**/imovel/41810000283

R$ 945.000,00 - ED. ABRAHAM LINCOLN - Apto nº 1603. Localizada(o) na RUA NATAL Nº 706 - Bloco 1 - CENTRO. Apartamento com 3 Dormitórios (1 Suíte com Hidro, 2 Suíte Simples), 1 Sala Estar com sacada, 1 Sala de Jantar, 1 Cozinha, 1 Área de Serviço, 1 BWC Suíte Hidro com Banheira, 2 BWC Suíte Simples, 1 BWC Social, 1 BWC Lavabo. Com 2 vagas de garagens cobertas. Pintura nova e posição em relação à rua frente. Possui 248m² de área total e 142m² de área privativa. Link do imóvel no site: **www.yzzy.com.br**/imovel/41810000126

R$ 1.800.000,00 - ED. GERALDO MARQUES SARAIVA - Linda Cobertura Duplex, localizada na região central da cidade, mobiliada e decorada com moveis Sierra. No andar superior, a cobertura conta com: Ampla Suíte com closet, escritório, sala de estar e sala de jogos. No andar inferior: sala de estar, sala de jantar, sala de TV (home cinema), Cozinha Planejada, Cozinha Gourmet, Banheiros em mármore. Acabamento de altíssimo padrão, montado em armários, projeto luminotécnico diferenciado. Com 4 amplas vagas de garagens cobertas. Possui 365,86m² de área total. Link do imóvel no site: **www.yzzy.com.br**/imovel/41810000112

R$ 2.300.000,00 - ED. PRIVILEGE - Apto nº 1702. Linda Cobertura Duplex, em região central da cidade, planta exclusiva, acabamento diferenciado. Localizada(o) na TRAV. CRISTO REI - Bloco 3 CENTRO. Apartamento com 4 Dormitórios (1 Suíte Master, 3 Suíte Simples), 1 Sala 2 Ambientes, 1 Sala Estar, 1 Sala de Jantar, 1 Cozinha, 1 Copa, 1 Área de Serviço, 1 Dep. Comp. Empregada, 1 BWC Suíte Master com Banheira, 3 BWC Suíte Simples, 1 BWC Social, 1 BWC Lavabo. Com 4 vagas de garagens cobertas. Possui 541,32m² de área total e 379,21m² de área privativa. Possui elevador social, portaria, portão eletrônico, piscina adulto. - Link do imóvel no site: **www.yzzy.com.br**/imovel/41810000123

SALAS COMERCIAIS

R$ 140.000,00 - SALAS EM EDIFÍCIOS no Condomínio LINCE , localizada(o) na RUA SOUZA NAVES Nº 3983 - CENTRO, 1 Sala 1 Ambiente, 1 Sala 3 Ambientes, 1 BWC Social. Possui elevador social. Link do imóvel no site: **www.yzzy.com.br**/imovel/41810000240

R$ 1.050.000,00 - SALAS COMERCIAIS localizada(o) na RUA CRISTOVÃO COLOMBO Nº 696 - PIONEIROS CATARINENSE. Com 400m² de área total , sendo 383m² de área Averbada. Link do imóvel no site: **www.yzzy.com.br**/imovel/41810000229

CASAS

R$ 400.000,00 - Casa no condomínio RESIDENCIAL GRAMADO II, localizada(o) na RUA URSA MAIOR Nº 34 - SÃO CRISTÓVÃO. Com 3 Dormitórios (3 Quartos), 1 Sala de Estar, 1 Sala de Jantar, 1 Cozinha, 1 BWC Social com 1 vaga de garagem coberta e 1 vaga de garagem descobert. Com 75,36m² de área construída totalizando 75,36m² de área total e 360m² de área do terreno. Link do imóvel no site: **www.yzzy.com.br**/imovel/41810000187

R$ 550.000,00 - Casa, localizada(o) na RUA PADRE CARLOS NITZKO Nº 565 - REGIÃO DO LAGO III. Com 3 Dormitórios (1 Suíte Simples, 2 Quartos), 2 Sala de Estar, 1 Cozinha, 1 Área de Serviço, 1 BWC Suíte Simples, 1 BWC de Serviço com 1 vaga de garagem coberta e 3 vagas de garagens descobertas Com 105m² de área construída e 403m² de área do terreno. Link do imóvel no site: **www.yzzy.com.br**/imovel/41810000220

R$ 1.210.000,00 - Casa, localizada(o) na RUA TEREZINA - RECANTO TROPICAL. Com 3 Dormitórios (1 Suíte Master, 2 Quartos), 1 Sala de Estar, 1 Sala de Jantar, 1 Cozinha Planejada, 1 Copa, 1 Área de Serviço, 1 BWC Suíte Master com Banheira, 1 BWC Social, 1 BWC Lavabo, 1 BWC de Serviço com 2 vagas de garagens cobertas e 2 vagas de garagens descobertas. Semi mobiliado. Pintura nova. Com 268m² de área construída totalizando 447,28m² de área do terreno, sendo 199,8m² de área averbada. Link do imóvel no site: **www.yzzy.com.br**/imovel/41810000178