

Leonel Brizola é promovido a “herói da pátria”
| Política 03



ASS. SANTA HELENA

VIRADA

São Miguel do Iguaçu prepara uma grande festa para recepcionar 2016 na noite desta quinta-feira. A recepção ao Ano Novo ocorrerá no Terminal Ipiranga. Serão pelo menos dez minutos de queima de fogos.

| Oeste 09

Salário mínimo sobe para R\$ 880 na sexta-feira

| Geral 05



ASS. FOZ DO IGUAÇU

EM ALTA

Foz do Iguaçu é um dos municípios que não têm do que reclamar da geração de empregos em 2015, pois lidera o ranking de admissões pela terceira vez no ano no Estado. Em novembro, o saldo foi de 483 postos de trabalho.

| Oeste 10

PRODUTORES DE SOJA SOMAM PREJUÍZOS

Chuva e ferrugem asiática causam quebra de até 10%

LORENA MANARIN



A umidade excessiva e as altas temperaturas são características do fenômeno El Niño, que tem provocado muita dor de cabeça entre os agricultores. Na região, estima-se prejuízo de até 10% nas lavouras de soja, índice que pode subir se a doença não for controlada a tempo. No Paraná, 2% do total cultivado foram considerados ruins em decorrência, na sua maioria, da ação da ferrugem asiática. | Oeste 08

Levantamento mais recente confirma nove focos da ferrugem em lavouras da região

2015 foi um ano de muitas conquistas para a suinocultura

| Última Hora 20

TRANSPORTE COLETIVO

Cascavel terá 2ª tarifa mais cara do Estado

| Cascavel 07

ASS. SANTA HELENA



Tecnologia

Agentes de saúde de Santa Helena receberam um aliado importante para suas visitas domiciliares. Vinte e quatro notebooks adquiridos pela administração municipal vão agilizar o trabalho de campo.

| Oeste 09

esplanada

| 04

expediente

DESDE 15 DE MAIO DE 1976

O Paraná

Jornal de Fato

Gestão Judicial
Scherer Assessoria Empresarial Ltda.Diretor
Jadir Zimmermann
diretor@oparana.com.brEditor-chefe
Antonio Sbardelotto
editoria@oparana.com.br
www.oparana.com.brRCK Comunicações Ltda. CNPJ: 77.867.877/0001-09
Jornal Oparana S/A CNPJ: 21.819.026/0001-36 Matriz
Jornal Oparana S/A CNPJ: 21.819.026/0002-17 FilialRedação, administração, publicidade e oficinas
Rua Pernambuco, 1.600 - Cascavel - PR CEP 85.810-021 - Caixa Postal 761
Telefone Central (45) 3321-1000 Fax (45) 3321-1020Emails
redacao@oparana.com.br

comercial@oparana.com.br

assinaturas@oparana.com.br

REPRESENTANTES NACIONAIS

Curitiba / São Paulo / Merconet
(41) 3079-4666Brasília, Florianópolis/Central
(61) 3323-4701 / (48) 3216-0600Porto Alegre/Expansão Brasil
(51) 3340-1408

Editorial

Solução por necessidade ou desespero

As estripulias do presidente da Câmara Federal, Eduardo Cunha, fizeram impossível construir um consenso anticrise recorrendo às melhores qualidades da política – o diálogo, o debate, o respeito mútuo e a negociação. Assim, só resta aos brasileiros esperar que essa incapacidade seja superada por uma situação de mútua dependência entre os atores envolvidos nas escaramuças.

Por bom senso ou necessidade eles terão que abrir caminho a uma superação mais rápida e menos traumática para a crise, que todos já sabem ser longa e impossível de ser resolvida por apenas um agente hegemônico. Pode ser que a saída para a desunião nacional que prolonga a crise não esteja só na mencionada mútua dependência, mas também no mútuo desespero.

É evidente o desespero do governo na tentativa de pôr fim ao processo de impeachment, para que possa ter menos turbulentos os três anos restantes. A presidente já foi transformada em “ra-

inha da Inglaterra” de prazo fixo, na medida em que sua segunda gestão nada tem a ver com a primeira nem com o que prometeu nas eleições de 2014.

É também evidente a necessidade dos governadores e dos prefeitos, igualmente ansiosos para ajeitar o cargueiro na viagem, de que seus cidadãos sofram menos com cerca de um ano ainda restante em que a crise seguirá cobrando seu duro preço. Precisando conquistar apoio dos governadores e prefeitos para não cair, a presidente fica mais permeável às demandas dos entes federados, embora seja conhecida como “carne de pescoço” na negociação.

Já os governadores e prefeitos, por sua vez, precisando de apoio federal para contratar empréstimos, estão ansiosos para que a crise política acabe de vez porque só assim poderá haver a retomada da confiança dos investidores, sem a qual o Brasil continuará eternamente em situação de atraso relativo.

A caça aos (outros) corruptos

Dirceu Cardoso Gonçalves

O procurador Deltan Dallagnol informa que a Operação Lava-Jato – que investiga os desvios na Petrobras e em outras estatais – vai, em 2016, fechar o cerco sobre as contas de corruptos, corruptores e empresas nacionais e estrangeiras suspeitos de levar ilegalmente recursos do Brasil para o exterior. Até agora a operação repatriou R\$ 659 milhões, mas a expectativa é que, no próximo ano, esse número seja pelo menos triplicado e dezenas, talvez centenas, de envolvidos sejam alvos de novas denúncias criminais.

Até o momento, 179 pessoas foram denunciadas por corrupção, crimes contra o sistema financeiro, formação de quadrilha e lavagem de dinheiro. Existem em vigor 77 pedidos de cooperação internacional com 28 nações. Um dos resultados mais expressivos é a revelação das contas do presidente da Câmara, deputado Eduardo Cunha, que teve US\$ 2,4 milhões bloqueados na Suíça e, por causa disso, corre o risco de perder o mandato.

As condenações do Mensalão representaram uma guinada na vida nacional. Até então não se acreditava que figurões da política fossem para a cadeia. A Lava-Jato é a sequência daque-

le trabalho de recuperação nacional e, além dos políticos corruptos, também prendeu seus operadores e empreiteiros corruptores. São consequências inimagináveis no Brasil de até pouco tempo e – a bem da verdade – nada têm a ver com a política e os políticos que, descaradamente, procuram buscar dividendos nesse trabalho de moralização nacional. Fosse assim, não haveria tantos políticos de tantos partidos, inclusive do governo, envolvidos nas falcaturas apuradas.

O vigor das operações do Mensalão e da Lava-Jato deve ser tributado, evidentemente, ao regime democrático. Mas passa longe dos políticos que, infelizmente, se perderam na promiscuidade do poder e – muitos deles – não resistiram ao apelo da corrupção. A classe só não obteve as investigações porque, diante de fatos explícitos, perdeu a moral para enfrentar as forças da sociedade, no caso o Ministério Público, a Polícia Federal e a Justiça.

Espera-se que essas operações moralizadoras tenham condições de apurar até o fundo do poço e enquadrar todos os corruptos que, por diferentes esquemas, roubam o dinheiro que deveria ser aplicado em saúde, educação, segurança, moradia e outros itens básicos da vida social. No dia em que os bilhões roubados pelas quadrilhas estiverem recolocados (pelo menos em parte) nos cofres públicos e os corruptos e seus asseclas cumprindo penas, o Brasil estará saneado e pronto para ser assumido por uma nova e mais atenta geração de gestores.

Que venha 2016 e, com ele, os rigores contra todos os que pilharam os cofres do governo e dos empreendimentos estatais. É disso que precisamos...

Dirceu Cardoso Gonçalves é policial militar e dirigente sindical

1977, 1978, 1979, 1980, 1981, 192, 1983, 1984, 1985, 1986, 1987,
1988, 1989, 1990, 2000, 2001, 2002, 2003, 2004, 2005, 2006, 2007, 2008, 2009, 2010, 2011, 2012, 2013, 2014, 2015

TÚNEL DO TEMPO



6 de dezembro de 1985

Um infarto fulminante mata o músico mais requisitado do Rio Grande do Sul e um dos mais populares do País. Era o fim de uma parceria de 22 anos entre Teixeira e Mery Terezinha. O radialista Lourival Neves anuncia sua candidatura à presidência do Cascavel Esporte Clube.

O Apocalipse da saúde pública

Thiago Daross Stefanello

Temos um novo ano pela frente, mas os mesmos e velhos problemas. Há anos as instituições hospitalares vêm enfrentando problemas de financiamento em relação ao SUS, o que trará graves efeitos em 2016. A crise financeira chega a mais de 80% das Santas Casas e Hospitais Filantrópicos, que respondem no Brasil por mais de 50% dos atendimentos de alta complexidade.

E não são só estes que vivem a crise da saúde pública. Os hospitais universitários estaduais e federais e mesmo os hospitais privados que prestam serviços ao SUS estão na mesma situação. Em municípios menores, os privados já fecharam, ou vão fechar. Na última semana, hospitais no Rio de Janeiro e Espírito Santo deixaram de atender a população por falta de repasses financeiros.

O SUS repassa R\$ 0,65 para cada R\$ 1,00 gasto em um procedimento médico, além de um atraso médio de 60 dias. A falta de reajuste na tabela SUS (a última completa foi em 1996) ou uma nova fórmula de financiamento por parte do Ministério da Saúde torna a prestação de serviços na saúde quase que inviável neste momento.

A inflação também contribui para o aumento dos custos hospitalares, corrigindo salários, valores de plantões, preços dos insumos e medicamentos, entre outros. É uma conta simples e impossível de fechar.

O que mais deixa os profissionais de saúde revoltados é ainda ver reportagens criticando os administradores hospitalares pelos absurdos de falta de agenda, falta de medicamentos, falta de materiais... Ofendem os que trabalham no hospital afirmando que eles são incompetentes e que tratam a população com descaso, como se eles pudessem dar um tratamento VIP para os pacientes da radiologia recebendo R\$ 7,77

por exame. Ou então recebendo R\$ 10 por uma consulta no hospital.

O que a mídia mostra é justamente as pessoas que estão lá cara a cara com a população sem condições de mudar o cenário, enquanto as pessoas que poderiam mudar a situação estão “sei lá onde”, em reuniões e congressos que não servem para absolutamente nada, andando com carros de luxo, trabalhando algumas horas por semana e sem nunca ver uma pessoa necessitada aflita ou reclamando de dor e sem o acolhimento que merece.

A falta de apoio e de interesse real dos políticos em resolver de uma vez por todas os problemas da saúde e o aumento expressivo da judicialização da saúde, o que faz com que a cada dia mais médicos deixem o SUS, estão contribuindo para um colapso total no setor.

Vemos ainda a hipocrisia atingir o seu grau mais extremo quando um político afirma, desavergonhadamente, que “mesmo não recebendo, o médico deve atender”. Com tamanha ignorância, atribui ao médico uma qualidade que não possui: a responsabilidade com o trabalho. Assim como os demais governantes, deveriam abrir mão do seu salário em solidariedade àqueles que não conseguem nem mesmo enterrar os seus mortos.

No País do “nós contra eles”, a criminalização do médico constitui mais uma infâmia, uma inversão de papéis. São eles, os governantes, os responsáveis pela implantação de regras que promovem a predação e não a cooperação.

Atualmente, 75% da população brasileira dependem do SUS, cujos recursos a cada dia menores, e não existe sequer uma luz no fim do túnel. Estamos perto do fim.

Thiago Daross Stefanello é superintendente do Hospital Bom Jesus, de Toledo

falecimentos

Até o fechamento deste caderno não houve registro de óbitos na Acesc em Cascavel.

COROA DE FLORES A PARTIR DE R\$ 150,00
www.coroasfloriprev.com

FAIXA E FRETE GRÁTIS PARA TODO O INTERIOR DO PARANÁ, CURITIBA E REGIÃO

Informe da redação

editoria e colaboradores

Hora de apertar o cinto

Mesmo neste tempo de abundantes enchentes, temporais, tornados e outros fenômenos afins, é mais fácil tirar o cavalo da chuva do que não perceber e sentir a gravidade da crise que assola o Brasil. Uma crise, diga-se de passagem, cuja negação sistemática significou a manutenção no poder de figuras que se revelaram expoentes de uma tragicomédia encenada na vida real e não nos palcos teatrais. Cada novo índice revelado causa novos calafrios e aumenta a incerteza no dia seguinte, prenunciando um 2016 de grande carestia e que exigirá muitas privações.

Menos mal!

Em nossa edição de ontem publicamos ampla reportagem mostrando o alívio dos lojistas do Oeste paranaense com o fato de as vendas natalinas terem recuado “apenas” 7% em relação a igual período do ano passado. O resultado só não foi pior porque o agronegócio faz desta região uma feliz exceção.

Enxugamento

Mesmo em situação privilegiada em relação à maioria das demais unidades da Federação, o Paraná sente o golpe. Prova disso é que o Walmart acaba de anunciar o fechamento de inúmeros supermercados das redes Mercadorama e Big no Paraná. O Big de Toledo, por exemplo, encerra suas atividades hoje. Menos mal que um empresário cascavelense já estaria negociando a ocupação do espaço.

Combustíveis

Prova ainda mais incontestável da crise é que a venda de combustíveis não conseguirá evitar a primeira queda anual nas vendas desde 2003, conforme dados da própria Agência Nacional do Petróleo. Os 11 primeiros meses do ano apresentaram uma queda acumulada de 4,1%. Nada que cause estranheza a se observar a soma da crise com o preço do produto, sempre nas alturas!

*** Até o fim desta semana estarão disponíveis para as prefeituras paranaenses os R\$ 10 milhões autorizados para reforçar o combate ao mosquito Aedes aegypti em todo o Paraná.** * O Tribunal de Justiça determinou prazo de 10 dias para que o Governo do Paraná pague R\$ 15,6 milhões à Prefeitura de Curitiba referentes a parcelas em atraso ainda das obras da Copa do Mundo de 2014.

Empenho



Embora a Câmara esteja de recesso, o deputado Evandro Roman (foto) passou os dois últimos dias em Brasília tratando da liberação de recursos para diversos municípios paranaenses. Ontem, por exemplo, conseguiu empenhar mais de R\$ 1,8 milhão para reforma e ampliação de quatro Unidades Básicas de Saúde de Cascavel.

Presente de grego

Que ninguém fale de Papai Noel aos usuários do transporte coletivo de Cascavel. A oficialização de um reajuste de 40 centavos (14,7931%) no valor da tarifa, que entrará em vigor na próxima semana, foi um “presente” pra lá de desagradável.

Só faltam dois

Estão faltando apenas dois vereadores para atingir as seis assinaturas necessárias para propor a instauração de uma CPI para investigar as obras de infraestrutura dos loteamentos criados recentemente em Cascavel. A ideia já conta com a adesão Rui Capelão, Walmir Severgini, Jorge Bocasanta e Vanderlei do Conselho.

Reconhecimento

Leonel Brizola agora é um “herói da pátria”

Brasília - A presidente Dilma Rousseff alterou uma lei antiga e incluiu o nome de Leonel Brizola no “Livro dos Heróis da Pátria”. A sanção da norma e a homenagem foram publicadas ontem no Diário Oficial da União. Antes de se filiar ao PT, em 2001, a presidente fez parte do PDT, partido que foi fundado pelo ex-governador gaúcho e carioca.

Para nomear Brizola como “herói da pátria”, Dilma sancionou uma lei aprovada pelo Congresso alterando o tempo necessário para que uma personalidade receba a homenagem de 50 para 10 anos após a morte. Brizola morreu em 2004, aos 82 anos. Já faziam parte do livro, que tem páginas de aço e fica exposto no Panteão da Pátria, em Brasília, personalidades como Tiradentes, Zumbi dos Palmares e Getúlio Vargas.

HISTÓRICO

Leonel Brizola teve uma atuação importante na luta contra a ditadura e no período de redemocratização do Brasil. Em 1989, ficou em terceiro

lugar na disputa pela Presidência da República, naquela que foi a primeira eleição direta depois do golpe militar de 1964. Além de ter sido governador do Rio Grande do Sul, sua terra natal, Brizola este-

ve à frente do governo do Rio de Janeiro, onde fixou residência em meados da década de 60. Também foi deputado estadual e federal, prefeito de Porto Alegre e candidato a vice de Lula.



A carreira política de Brizola foi das mais longas e vitoriosas

SEGUIDORES

A vida e a obra política de Leonel Brizola fizeram com que ele conquistasse uma legião de seguidores principalmente no Sul do Brasil. Houve uma época em que o “brizolismo” era levado mais a sério pelos sulistas que os estatutos da maioria dos partidos. Em Cascavel e outras cidades do Oeste paranaense, o lenço vermelho no pescoço era marca registrada dos encontros pedetistas, que costumavam reunir brizolistas de todas as idades.

Delegado ouve empresários implicados em suposta propina paga a vereadores

Umuarama - A Polícia Civil de Umuarama começou a tomar ontem os depoimentos dos empresários que se candidatam a receber terrenos que deveriam ser doados pela prefeitura como incentivo à geração de empregos na cidade. Os depoimentos fazem parte do inquérito que apura mais um escândalo envolvendo políticos no Paraná.

O suposto recebimento de propina paga por alguns desses empresários levou à prisão em flagrante, no último dia 22, do vereador Hemerson Yokota (PR). O esquema, segundo indícios apurados pela polícia, envolveria ainda ou-

tros vereadores, o que será esclarecido durante a investigação. Todos os 17 empresários que seriam beneficiados pelo projeto foram intimados a prestar esclarecimentos.

“O vereador (Yokota) estava com uma pauta de votações. Em

frente aos nomes dos empresários havia vários códigos, e por isso chamamos todos os para que eles informem se foi exigido algum tipo de benefício”, explicou o delegado Pedro Fontana, que na segunda-feira já tinha ouvido seis vereadores.

DINHEIRO VIVO

Hemerson Yokota foi preso quando saía de um clube da cidade com R\$ 20 mil em espécie, que seria a primeira parcela de um total de R\$ 60 mil exigidos de um empresário para facilitar a aprovação da doação do terreno por ele pretendido. A prisão foi feita depois que o empresário denunciou a suposta extorsão à polícia. O vereador foi solto menos de 24 horas depois, pois a Justiça considerou nula a prisão em flagrante. Yokota negou tudo.



INCUBATÓRIO
REALEZA/PR



FRIGORÍFICO
CAPANEMA/PR

Brasileiro mais consciente sobre corrupção

Após mais um ano de intenso trabalho de investigação sobre os desvios de recursos da Petrobras, a Operação Lava Jato, iniciada em 2013, já conseguiu recuperar R\$ 1,8 bilhão desviados da estatal. Desde então, 75 investigados foram condenados. A soma das penas dos envolvidos chega a mais de 626 anos de prisão. Em entrevista à Agência Brasil, o procurador da República Roberson Pozzobon, um dos integrantes da força-tarefa do Ministério Público Federal que atua nas investigações, fez um balanço da atuação do MPF e avalia que a população brasileira está mais consciente sobre os efeitos da corrupção.

Estelionato contra idoso

A presidente Dilma Rousseff sancionou ontem lei que dobra a pena para crimes de estelionato praticados contra idosos. Antes da alteração, a punição seria de um a cinco anos de prisão, além da multa. A partir de ontem, de acordo com o Diário Oficial, a detenção passa a ser de dois a dez anos.

Impeachment

Pagar “pedaladas” não muda processo, diz Cunha

Segundo presidente da Câmara, não foi isso a base da aceitação do pedido

Brasília - O presidente da Câmara dos Deputados, Eduardo Cunha (PMDB-RJ), disse ontem que a eventual quitação pelo governo das chamadas “pedaladas fiscais” não muda nada em relação ao processo de impeachment da presidente Dilma Rousseff.

Na segunda-feira (28), o Tesouro Nacional informou que o governo pretende realizar o pagamento integral, ainda neste ano, das chamadas “pedaladas fiscais” (atraso na transferência de recursos para bancos públicos, o que caracterizaria empréstimo ao governo, vedado pela Lei de Respon-

sabilidade Fiscal). O pagamento, de R\$ 57 bilhões, permitirá ao governo cumprir a meta fiscal – que prevê um déficit recorde de R\$ 119,9 bilhões – e não descumprir a Lei de Responsabilidade Fiscal.

O objetivo do governo ao decidir quitar as pedaladas é esvaziar o processo de impeachment de Dilma em tramitação na Câmara.

Para Eduardo Cunha, o pagamento não interfere no processo de impeachment porque, segundo afirmou, as pedaladas não foram o fator que embasou a aceitação do pedido de afastamento da presidente.

“[Pedalada de 2015] não foi a base da aceitação [do pedido de impeachment]. O pedido considera as pedaladas de 2011 a 2014, mas ignoramos 2014. O pedido considera em 2015 a edição de decretos em

desacordo com a lei orçamentária [sem o aval do Congresso]”, afirmou.

“O governo como um todo tanto está incomodado com o processo. Tanto é que está tentando pagar as pedaladas. Sabe que errou”, declarou.

Cunha fez as afirmações durante café da manhã com jornalistas, destinado a um balanço do ano legislativo e realizado no gabinete da presidência da Câmara.



UESLEI MARCELINO/REUTERS

EMBARGOS DE DECLARAÇÃO

Ainda sobre o processo de impeachment, o presidente da Câmara disse que pretende, antes mesmo da publicação do acórdão (decisão), apresentar embargos de declaração (para esclarecer dúvidas ou pontos omissos) à decisão do STF (Supremo Tribunal Federal) de anular a votação secreta que elegeu a comissão especial criada pela Câmara para analisar o caso. Embora não haja consenso na Corte de que os recursos são cabíveis antes da publicação do acórdão, Cunha argumentou haver jurisprudência suficiente para sustentar a apresentação de recursos antes da publicação do acórdão. “Nós vamos embargar, apesar da ressalva feita pelo [presidente do Supremo, Ricardo] Lewandowski de que não há uma pacificação”, afirmou. Questionado se sentiu constrangido com o fato de a reunião feita com o presidente da Suprema Corte na semana passada ter sido aberta à imprensa, Cunha negou e afirmou que foi comunicado previamente.

“PEÇA TEATRAL”

Questionado sobre a decisão do procurador-geral da República, Rodrigo Janot, de pedir o afastamento dele da presidência da Câmara, Cunha criticou. Ele disse conhecer o teor de todas as 190 páginas do pedido, que classificou como uma “peça teatral”, e afirmou que já escreveu uma parte da sua defesa. “Esse pedido de afastamento é uma peça teatral. Já rebati, eu mesmo escrevi dez páginas rebatendo”, declarou.

Ministro do STJ quer ouvir MPF para decidir sobre liberdade de Zé Dirceu

Brasília - O STJ (Superior Tribunal de Justiça) informou ontem que o ministro Francisco Falcão, presidente do Tribunal, decidiu consultar o MPF (Ministério Público Federal) sobre o habeas corpus apresentado pela defesa do ex-ministro José Dirceu, que pede que ele seja liberado da prisão. Com isso, a análise do pedido deve ser feita a partir de fevereiro.

Em agosto deste ano, a Polícia Federal prendeu o ex-mi-

nistro José Dirceu durante a 17ª fase da Operação Lava Jato, que investiga um esquema criminoso de fraude, corrupção e lavagem de dinheiro na Petrobras. Em setembro, Dirceu se tornou réu na Lava Jato e passou a responder por organização criminosa, corrupção passiva qualificada e lavagem de dinheiro. Ele aguarda julgamento preso em Curitiba.

Antes de decidir sobre o habeas corpus apresentado pela

defesa de Dirceu, o ministro Francisco Falcão pediu uma consulta ao Ministério Público Federal. Dessa forma, até o momento, ele não concedeu e tampouco negou o pedido do ex-ministro.

A defesa de Dirceu informou que espera desde antes do recesso do Judiciário que o habeas corpus seja julgado. “Infelizmente, a burocracia do tribunal impede uma decisão judicial”, afirmou ao G1 o advogado Roberto Podval.

coluna Esplanada

POR LEANDRO MAZZINI Twitter @colunaesplanada



Desemprego é muito pior

A oposição quer um pente fino no método de pesquisa do IBGE sobre o desemprego. Os números podem ser muito maior que o divulgado. Foi o que indicou o próprio coordenador de Trabalho e Rendimento do instituto, Cimar Pereira. Entre os tópicos destacados pelo senador Ataídes de Oliveira (PSDB-TO): Para o IBGE, se a pessoa faz um ‘bico’, mesmo que uma vez por semana, é contabilizada como empregada.

Desalento

“Se o trabalhador está há mais de 30 dias sem procurar emprego, ele não entra na estatística dos desempregados, mas sim dos ‘desalentados’”, continua o senador.

Contingente de peso

A geração “nem-nem” – jovens que nem estudam nem trabalham – também não é registrada nos levantamentos. São cerca de dez milhões de jovens nessa situação.

Maquiagem

Para completar a lista do cenário que se vislumbra pior: o IBGE não contabiliza como desocupados quem está recebendo seguro desemprego. E são outros milhões.

Solta a lista, GDF

Consultora da Coluna, Vovó Mafalda, que é pateta mas não é boba, diz que desde a redemocratização a população do Distrito Federal é feita de palhaça pelo corpo clínico dos hospitais públicos. Se o GDF quiser, revela a lista de quantos médicos estão cedidos a outros órgãos, os que nunca aparecem no plantão e os que estão viajando nestes dias.

El Hermano

Sabe quanto o governo de Cristina Kirchner ficou devendo a fornecedores brasileiros? Nada menos que US\$ 5 bilhões – ou perto de R\$ 20 bilhões. A primeira medida do presidente Mauricio Macri foi mandar pagar, mesmo que parcelado.

Calote bilionário

Foi preciso que dez governadores comprassem briga com os planos de saúde, que mandam no Ministério e na Agência Nacional de Saúde, para o caso vir à tona. Eles querem obrigar planos a reembolsarem Estados pelos serviços do SUS e até equipamentos dos hospitais que utilizam, embora cobrem caro dos cidadãos.

Bola cantada

Há dois meses a Coluna cantou a bola sobre abuso dos planos e a máfia de médicos consorciados que utilizam hospitais públicos para ganhar dinheiro, vendendo planos fajutos nos quais o cliente cai no SUS. Pressionado, o Governo deve fechar o cerco.

Presente de Natal

O ministro Dias Toffoli, do STF, deu uma decisão monocrática que pode ser comemorada como uma primeira vitória, das muitas que a imprensa precisa, contra a recém sancionada Lei de Direito de Resposta. Por ora, os veículos podem contar com decisão de um desembargador, e não mais esperar o pleno de um tribunal, para suspender um direito de resposta. Tem havido abusos, em especial dos políticos.

Contra a lei

Desde que foi sancionada, a lei foi alvo de duras críticas e ações de entidades ligadas ao jornalismo, como a Associação Brasileira de Imprensa e a Associação Brasileira de Jornalismo Investigativo. A ABI e a OAB impetram ações no STF.

Ponto Final

Descendo a cortina do espetáculo da má gestão da Saúde do DF, descobre-se que as emergências dos hospitais estão lotadas de residentes de faculdades de Medicina.

Com Luana Lopes, Equipe de DF e SP

www.colunaesplanada.com.br - contato@colunaesplanada.com.br - Caixa Postal 1980 - CEP 70254-970 - Brasília DF

IGP-M sobe 10,54% em um ano

O IGP-M (Índice Geral de Preços-Mercado) subiu 0,49% em dezembro, desacelerando na comparação com o avanço de 1,52% apurado em novembro, e encerrou o ano com alta acumulada de 10,54%. O resultado de dezembro ficou abaixo da expectativa em pesquisa da Reuters com economistas, de alta de 0,55%, na mediana das projeções. Mesmo assim, a alta acumulada em 2015 foi bem maior que o avanço de 3,69% verificado no ano anterior, informou ontem a Fundação Getúlio Vargas.

Pior Natal desde 2003

Na semana do Natal (18 a 24 de dezembro de 2015), as vendas do varejo caíram 6,4% em todo o País sobre a semana de 18 a 24 de dezembro de 2014, conforme revela o Indicador Serasa Experian de Atividade do Comércio – Natal 2015. Este foi o pior desempenho do varejo para as vendas de Natal desde a criação do Indicador em 2003.

A partir de janeiro

Salário mínimo sobe 11,7% e vai de R\$ 788 para R\$ 880

Brasília - A presidente Dilma Rousseff assinou decreto ontem fixando o salário mínimo em R\$ 880, acima do previsto na Lei de Diretrizes Orçamentárias de 2016. O valor entra em vigor a partir de 1º de janeiro e representa um aumento de 11,7% em relação ao salário mínimo atual de R\$ 788. O novo mínimo será publicado no Diário Oficial da União desta quarta-feira.

“O governo federal dá continuidade à sua política de valorização do salário míni-

mo, com impacto direto sobre cerca de 40 milhões de trabalhadores e aposentados, que atualmente recebem o piso nacional”, afirma nota da assessoria de imprensa da Presidência.

O salário mínimo foi projetado em R\$ 871 no projeto aprovado pelo Congresso Nacional para o Orçamento de 2016, mas o valor final é definido pelo governo. A regra, prevista em lei, é que o reajuste seja equivalente à inflação no ano anterior, medida pelo INPC, mais a variação do

PIB de dois anos antes.

Em 2014, o PIB teve alta de 0,1%. O INPC acumula nos 12 meses até novembro alta de 10,97% – o valor fechado do ano só será divulgado em janeiro. O aumento concedido está um pouco acima do previsto com os dados disponíveis até o momento.

O ministro do Trabalho e Previdência Social, Miguel Rosseto, explicou que o governo fez uma projeção do INPC de dezembro e chegou ao número de 11,57% para os 12 meses anterior-

es. Com mais os 0,1% do crescimento do PIB em 2014, o valor do salário mínimo chegou aos R\$ 880.

Rosseto no entanto não sabia informar qual será o impacto que o valor mínimo acima do previsto no orçamento enviado ao Congresso terá nas contas públicas. Segundo ele, o custo está sendo calculado pelo Ministério do Planejamento.

Pelas contas do ministério, serão beneficiados 48 milhões de trabalhadores e aposentados.

Carga tributária chega a R\$ 2 trilhões em 2015, alta de 7,2%

São Paulo - Hoje, penúltimo dia do ano, a carga tributária chegará a R\$ 2,09 trilhões. Esse valor representa aumento nominal de 7,2% em relação ao R\$ 1,95 trilhão arrecadado em todo o País em 2014.

Embora se trate de um recorde em valor absoluto, a alta é inferior à inflação esperada para este ano, que deve superar os 10%.

Esse valor engloba o total de tributos que os contribuintes brasileiros pagarão aos três níveis de governo (União, Estados e municípios) em 2015.

A marca será registrada por volta de 11h (horário de Brasília) pelo Impostômetro (painel eletrônico instalado no prédio da Associação Comercial de São Paulo, centro da capital paulista, que registra, em tempo real, a carga tributária no país).

Segundo Alencar Burti, presidente da ACSP e da Fapesp (Federação das Associações Comerciais do Estado de São Paulo), “é imprescindível uma reforma tributária no Brasil, que só poderá ser feita se houver solução satisfatória para a crise política, na urgência que o país requer”.

Segundo a assessoria de imprensa da ACSP, levantamento encomendado ao IBPT (Instituto Brasileiro de Planejamento e Tributação) revela que os tributos federais representam 65,95% da arrecadação de R\$ 2 trilhões. Os tributos estaduais equivalem a 28,47% e os municipais, a 5,58%.

Individualmente, o tributo de maior arrecadação é o ICMS (19,96% do total), seguido da contribuição ao INSS (19,18%), do Imposto de Renda (15,62%) e da Cofins (10,13%).

Indústria do PR tem pior novembro desde 2008

Curitiba - O novembro dá início, tradicionalmente, ao período de baixa atividade da indústria paranaense. Em 2015, o mês teve o declínio mais acentuado dos últimos sete anos. Comparando o faturamento de novembro com outubro, houve um encolhimento de -9,98%. As vendas industriais acumuladas de janeiro a novembro de 2015 ficaram -7,90% abaixo das do mesmo período do ano anterior. Na comparação com novembro de 2014,

a queda atinge a -14,74%.

Os resultados de novembro contra outubro mostram, pela ótica do destino das vendas industriais, que estas diminuíram no Paraná (-11,55%), se comparadas as de outros estados (-7,99%) e nas exportações (-10,68%). Os resultados acumulados de janeiro a novembro em relação ao mesmo período de 2014 são negativos nas vendas no Paraná (-8,86%) e para outros Estados (-16,41%), mas positivos nas vendas para o exte-

rior (+24,53%).

O aumento das vendas para o exterior está sendo nominal e positivamente impactado pela desvalorização do Real, já que os dados da balança comercial do Paraná ainda assinalam redução nas exportações de manufaturados em -6,49%, no mesmo período, quando convertidos em US\$, de acordo com a Secretaria de Comércio Exterior.

A redução em novembro teve origem na performance

negativa observada em treze dos dezoito gêneros pesquisados. Os três gêneros de maior participação relativa na indústria paranaense também apresentaram redução: Alimentos e Bebidas (-12,62%) – queda de demanda e sazonalidade; Refino de Petróleo e Produção de Alcool (-9,67%) – ciclo sazonal de declínio da produção de álcool (safra de cana de açúcar); e Veículos Automotores (-8,81%) – conjuntura econômica desfavorável.

Brasil tem déficit de R\$ 39,5 bi até novembro

Brasília - O setor público teve déficit primário de R\$ 19,567 bilhões em novembro, o pior para o mês na série histórica do Banco Central iniciada em dezembro de 2001. No acumula-

do do ano, o déficit ficou em R\$ 39,520 bilhões, o dobro do registrado no mesmo período do ano passado (-R\$ 19,642 bilhões).

O déficit acumulado em 12 meses é o maior rombo

para as contas públicas já registrado como proporção do Produto Interno Bruto (PIB), na série desde 2001. Nos 12 meses até novembro o déficit alcançou 0,89% do PIB.

Mega de R\$ 280 mi

O prêmio da Mega da Virada deste ano ultrapassará R\$ 280 milhões, de acordo com a previsão da Caixa Econômica Federal. Quem quiser concorrer pode fazer a aposta até amanhã, às 14 horas. No mesmo dia, às 20h35, será realizado o sorteio em São Paulo.

INDICADORES ECONÔMICOS

DÓLAR 29/12			
	% dia	compra	venda % mês
COMERCIAL	+0,5%	3,8760	3,8770 -0,3%
PTAX (BC)	-1,8%	3,8486	3,8492 0,0%
PARALELO	0,0%	3,7800	4,0700 -0,7%
TURISMO	0,0%	3,7800	4,0500 -0,7%
EURO	-2,2%	4,2065	4,2076 +3,3%

US\$ 1 É IGUAL A:		MOEDAS X REAL	
Iene	120,45	Iene	R\$ 0,0320
Libra est.	0,6752	Libra est.	R\$ 5,70
Euro	0,9148	Peso arg.	R\$ 0,30
Peso arg.	12,958	R\$1:	1.506,93 guaranis

POUPANÇA - TR			
Período/ depósitos...	Poup. antiga	Poup. nova	TR
até 3/5/12	part.	4/5/12	
22/11 a 22/12	0,6876	0,6876	0,1867
23/11 a 23/12	0,6882	0,6882	0,1873
24/11 a 24/12	0,7121	0,7121	0,2110
25/11 a 25/12	0,6882	0,6882	0,1873
26/11 a 26/12	0,6646	0,6646	0,1638

BOVESPA 29/12			
	IBOVESPA:	-0,25%	43.653 pontos
Ações	%		R\$
Petrobrás PN	-0,15%		6,69
Vale PNA	+0,30%		10,12
Bradesco PN	+0,51%		19,69
Brasil ON	-1,20%		14,80
BR Propert ON	+4,81%		8,49
Lojas Americanas PN	+4,53%		19,86

ÍNDICES DE INFLAÇÃO			
Índice em %	NOV	DEZ	ano 12m
IPCA (IBGE)	1,01	-	9,62 10,48
IGP-M (FGV)	1,52	0,49	10,54 10,54
IGP-DI (FGV)	1,19	-	10,21 10,64

REAJUSTE DE ALUGUÉIS			
Índice	NOV	DEZ	JAN
IGP-M (FGV)	1,1009	1,1069	1,1054
IGP-DI (FGV)	1,1058	1,1064	-

* Correção anual. Multiplique valor pelo índice

SELIC ANUAL: 14,25% | TJLP: 7,00%/ano

TABELA DO IR			
BASE (R\$)	Aliq. %	deduzir	
Até 1.903,98	-	-	-
De 1.903,99 até 2.826,65	7,5	142,80	
De 2.826,66 até 3.751,05	15	354,80	
De 3.751,06 até 4.664,68	22,5	636,13	
Acima de 4.664,68	27,5	869,36	

Dedução p/ dependente: R\$ 189,59; IR 2015: parcelas atrasadas/juros de 8,63% em dezembro + multa.

SAL. MÍNIMO PR (maio/2015 a abril/2016)			
I	II	III	IV
R\$ 1.032,02	R\$ 1.070,33	R\$ 1.111,04	R\$ 1.192,45

Em reais. *Faixa II: empregados domésticos.

OUTROS INDICADORES			
	OUT	NOV	DEZ
TJLP (%)	7,00	7,00	7,00
Sal. mínimo	788,00	788,00	788,00
UPC	22,83	22,83	22,83

CUSTO DA CONSTRUÇÃO (CUB)			
R\$/m2	OUT	NOV	%m %ano %12m
Paraná	1.300,44	1.303,77	0,26 7,81 7,88
Norte	1.267,04	1.261,84	-0,41 5,65 5,35
Oeste	1.296,41	1.300,78	0,06 7,92 8,04

PREVIDÊNCIA COMP. NOVEMBRO			
Empresário/empregador			
Contribui com 11% sobre o pró-labore, entre R\$ 788,00 (R\$ 86,68) e R\$ 4.663,75 (R\$ 513,01), por GPS			
Autônomo			
1) Quem só recebe de p. físicas: recolhe 20% entre R\$ 788,00 (R\$ 157,60) a R\$ 4.663,75 (R\$ 932,75). 2) Recebe de p. jurídicas: a empresa recolhe 11% sobre o máximo de R\$ 4.663,75 (R\$ 513,01) e desconta do autônomo. 3) Recebe de jurídicas e físicas: desconto de 11% sobre o que recebe de jurídicas até R\$ 4.663,75 (R\$ 513,01). Se não atingir este teto, recolhe 20%, sobre a diferença até R\$ 4.663,75. 4) Aut. especial: sobre R\$ 788,00, recolhe 5% (donas de casa, Lei 12.470/2011) ou 11% (demais especiais), mas só aposenta por idade..			
Facultativo			
Contribui com 20% sobre R\$ 788,00 (R\$ 157,60) a R\$ 4.663,75 (R\$ 932,75), através de carnê.			
Assalariados			
Salários até R\$ 1.399,12			8%
de R\$ 1.399,13 até R\$ 2.331,88			9%
de R\$ 2.331,89 até R\$ 4.663,75			11%
Emp. domésticos Aliq. % R\$ min R\$ máx			
Empregado	8 a 11	63,04	513,01
Empregador	12	94,56	559,65
Total	20 a 23	157,60	1.072,66

Venc.: emp. 18/12, físicas 15/12, domésticos 7/12

MERC. RURAL

PREÇO PRODUTOR (DERAL/SEAB)				
Em 23/12	PR	DIA	30d.	Casc.
SOJA	69,11	0,6%	4,3%	69,00
MILHO	25,89	0,7%	6,2%	25,20
TRIGO	37,65	-0,1%	-1,4%	38,00
BOI GORDO	148,33	0,0%	0,7%	147,00
FRANGO	2,68	0,0%	-2,5%	2,42

Soja, milho e trigo sc 60kg, boi gordo arroba e frango kg

BOLSA DE CHICAGO				
Em 29/12	CONT.	FECH.	DIA	30d.
SOJA	jan/16	870,00	5,00	-0,3%
FARELO	jan/16	268,50	1,20	-5,4%
MILHO	mar/16	362,50	1,50	-1,3%
TRIGO	mar/16	475,75	9,25	-0,7%

Em Pontos. 1 ponto = 1 centavo de dólar/bushel na soja (27,2kg), milho e trigo (25,4kg) e US\$ tonelada curta no farelo (907kg). DIA: variação em pontos

LOTES/ATACADO (AgDOSSIÉ.DINHEIRO)				
Em 29/12	PRAÇA	R\$/sc	SEM	30d.
SOJA	Cascavel	75,00	-1,3%	-1,3%
SOJA	Paranaguá	79,00	-1,3%	-3,7%
MILHO	Cascavel	32,00	0,0%	14,3%



Ciclofaixas recebem pintura

Ontem foi iniciada a pintura nas ciclofaixas que foram executadas em asfalto ao longo da Avenida Brasil. Ao todo, serão sete quilômetros de ciclovia na principal via da cidade. O custo total das obras, correspondentes ao PDI (Plano de Desenvolvimento Integrado), é de cerca de R\$ 47 milhões. A expectativa é de concluir todos os trabalhos na Avenida no segundo semestre do ano que vem.

Abre e fecha

Amanhã bancos não abrem e comércio funciona até 17h

Cascavel - Assim como na semana passada, a partir da véspera de Ano Novo diversos estabelecimentos públicos e privados funcionarão em horário especial ou em escala de plantão, e é importante que moradores se programem para não ficarem na mão.

Desde de o dia 24 de dezembro, serviços da Prefeitura Municipal, Agência do

Trabalhador, Secretaria de Meio Ambiente, Secretaria de Educação estão de recesso, e assim seguem até o dia 4 de janeiro de 2016. Serviços de urgência e de emergência devem ser buscados na UPA Veneza, UPA Brasília e UPA Pediatria, pois os demais serviços de atendimento como UBS (Unidade Básica de Saúde) e USF (Unidade de Saúde da Fa-

mília), além das Unidades Especializadas e demais Serviços da Saúde ficarão até dia 3 de janeiro.

A coleta do lixo comum não será feita apenas no dia 1 de janeiro. Assim como o setor do EstaR (Estacionamento Regulamentado), que não funcionará nos dias 1 e 2 de janeiro, depois, voltará normalmente. A Guarda Patrimonial terá plantão inin-

terrupto, inclusive na Central de Videomonitoramento. A Secretaria de Ação Comunitária permanecerá fechada, mas a Defesa Civil terá plantão 24 horas pelo número 199.

O setor administrativo da Acesc ficará fechado no recesso. Funcionarão ininterruptamente os plantões de atendimento ao funeral presencial e pelo (45) 3224-7132.

Cerca de 150 mil pessoas devem passar pelo Terminal Rodoviário até esta quinta-feira

Cascavel - Lúcia Muller é aposentada e comprou ontem os bilhetes dela e da amiga na Rodoviária de Cascavel. Elas vão passar a virada de ano na capital do Paraguai, em Assunção.

“Comprei com antecedência para evitar transtornos. Vamos conhecer a Capital do País vizinho e aproveitar e passar o Réveillon por lá. Sairá mais em conta que se nós fôssemos para Foz do Iguaçu. O bilhete da passagem custou apenas R\$ 66”, disse.

A professora Daniela Siqueira embarcou para Rio de Janeiro e vai encarar 24 horas de viagem até a capital carioca. “Como meu destino é um pouco longe, me pre-

parei com antecedência. Estava de férias em Cascavel. Vim passar o Natal com os familiares e agora volto para o Rio de Janeiro, onde vou passar o Réveillon”, afirma.

O Terminal Rodoviário Dra. Helenise Pereira Tolentino esteve bastante movimentado na tarde de ontem. Muitos passageiros embarcaram e desembarcaram, mas o movimento deve aumentar mesmo hoje.

Para dar conta da demanda, as agências de viagens estão com vários ônibus extras. Quem viajou ou vai viajar para São Paulo, por exemplo, foram colocados 15 ônibus extras por dia.

“São Paulo é um dos destinos mais procurados pela

maioria dos nossos passageiros. Por dia, são três horários diferentes e para cada um foram necessários cinco ônibus extras. No geral, sentimos um aumento de 30% nas vendas das passagens”, frisa a agente de viagem, Flávia Antunes.

Segundo a Cettrans (Companhia de Engenharia de

Transporte e Trânsito), são esperadas cerca de 150 mil pessoas no Terminal dos dias 20 a 31 deste mês. No mesmo período do ano passado passaram pelo local 154,181 mil pessoas entre embarque e desembarque.

●ELIANE ALEXANDRINO



Passageiros lotam o Terminal Rodoviário de Cascavel

ABRE E FECHA

Prefeitura

QUI - Fecha
SEX - Fecha
SAB - Fecha

UPA I e UPA II

QUI - Normal
SEX - Normal
SAB - Normal

UBSs e USFs

QUI - Fecha
SEX - Fecha
SAB - Fecha

Fármacia Básica I

QUI - 13h às 18h
SEX - Fecha
SAB - 7h às 13h

Fármacia Básica II

QUI - 7h às 13h
SEX - Fecha
SAB - 13h às 19h

Bancos

QUI - Fecha
SEX - Fecha
SAB - Fecha

Ônibus

QUI - Normal
SEX - Escala de feriado
SAB - Normal

Shopping West Side

QUI - Fechado
SEX - Facultativo
SAB - Normal

Shopping JL

QUI - Até às 17h
SEX - Fecha
SAB - Normal

Shopping Central Park

QUI - Até às 16h
SEX - Fecha
SAB - Até às 13h

Supermercados

QUI - Até às 20h
SEX - Fecha
SAB - Normal

Comércio

QUI - Até às 17h
SEX - Fecha
SAB - Facultativo



Não deixe seu tanque entrar na reserva!

A DIAL garante o combustível para o seu posto ou TRR. Gasolina e Diesel fornecidos pela Petróleo Brasileiro S/A. Agilidade na entrega, com frota própria.



(45) 3224-6363



Dial Distribuição Abastecimento e Logística Ltda.
Rodovia BR 277, Km 600 - Cascavel - PR

Transporte coletivo

Tarifa sobe para R\$ 3,30, a segunda mais cara do Estado

Cascavel - Os usuários do transporte coletivo urbano de Cascavel vão iniciar 2016 pagando mais caro pelas tarifas. Foi publicado ontem no diário oficial o decreto que autoriza o reajuste da tarifa. O valor passa dos atuais R\$ 2,90 para R\$ 3,30 e entra em vigor após cinco dias úteis da publicação. O aumento é de 13,7%.

O último reajuste ocorreu em fevereiro deste ano, quando a tarifa passou de R\$ 2,60 para R\$ 2,90. A reportagem buscou saber com a prefeitura o dia específico no qual passa a valer o novo valor, mas a informação foi de que a Cettrans (Companhia de Engenharia de Transporte e Trânsito) responderia. No entanto, a companhia não atendeu às chamadas.

O novo valor só não é mais caro, no Estado, que o cobrado em Maringá

para quem realiza a compra de passagens no cartão avulso: R\$ 3,65. Na cidade do Norte do Paraná, o preço da tarifa no cartão convencional é de R\$ 3,10.

O preço para pegar a condução em Cascavel a partir do mês que vem será o mesmo que o praticado na Capital do Estado. No entanto, em Curitiba, aos domingos a tarifa cobrada é de R\$ 1,50. Em Londrina, por exemplo, o valor é de R\$ 3,25. Já em Foz do Iguaçu, o valor cobrado é de R\$ 3,20 e em Ponta Grossa é de R\$ 2,85.

A assessoria das concessionárias que operam o transporte coletivo, Pioneira e Capital do Oeste, informou que o aumento é contratual e ocorre todo o ano no mês de dezembro. "O reajuste é autorizado pela Cettrans após a apresentação de uma planilha de custos e se deve

ao aumento dos insumos para manutenção do sistema, como o combustível, por exemplo".

Ainda de acordo com a assessoria, o custo atual do sistema por passageiro é maior que a nova tarifa. "O valor da tarifa técnica é de R\$ 3,55. Mas aí seria um reajuste muito grande". A ValeSim

informou que o usuário que tiver créditos no cartão comum ou Express pagará o valor antigo da tarifa por 30 dias, de acordo com previsto em lei, e após 30 dias, as passagens serão convertidas em valores e então, passará a ser cobrado R\$ 3,30.

● MARCELO MACHADO

MANIFESTAÇÃO

Uma página no Facebook foi criada para organizar uma manifestação, para terça-feira, contra o aumento na tarifa. Inicialmente, a maneira levantada foi de entrar nos terminais sem pagar a passagem, pulando as catracas. Mais tarde, foi feita uma enquete para escolher de que forma será feito o protesto. Os organizadores lembraram que o valor da passagem não diminuiu conforme levantada a possibilidade e agora veio o aumento sem discussão com a população. Até o fechamento desta reportagem, cerca de 950 pessoas haviam demonstrado interesse pela manifestação.

REAJUSTE SALARIAL INDEFINIDO

A data-base dos trabalhadores do transporte coletivo ocorre neste mês, mas a dois dias do término de dezembro, não houve definição sobre o reajuste no salário dos funcionários. Segundo o vice-presidente do Sintracovel, Paulinho Moreira, em quatro reuniões com representantes das concessionárias que operam o transporte, Pioneira e Capital do Oeste, a proposta patronal foi de conceder o reajuste no índice de inflação. "Com esse aumento da passagem, não há mais argumento para não dar o aumento que o trabalhador precisa. Buscamos uma negociação de forma amigável", diz o sindicalista. O sindicato pede reajuste nos salários de 15,48%, sendo 10,48% referente ao índice de inflação e 5% de aumento real. Caso permaneça o impasse, Paulino diz que há possibilidade de paralisação no transporte a partir de janeiro. "Tiraram os cobradores dizendo que a passagem poderia baixar em até 40 centavos e infelizmente está sendo o contrário". Em contato com a assessoria das concessionárias, a informação é de que o reajuste dos trabalhadores será assunto a ser tratado no mês que vem. "Isso impactará somente no próximo reajuste da tarifa. Não neste autorizado agora. A lei não permitiu que os cobradores fossem demitidos, com isso, o custo com os funcionários continua às empresas".



Mais um ano de muito trabalho e grandes realizações se encerra. Muito obrigado a todos os telespectadores, clientes e parceiros que estiveram conosco em 2015. Que 2016 seja para todos nós repleto de realizações e conquistas. E que possamos "**fazer a diferença**", a cada dia do novo ano.



Sorteio em Serranópolis

Acaba de ser realizado o terceiro sorteio da campanha show de prêmios da Associação Comercial, Industrial e Agropecuária de Serranópolis do Iguaçu. Durante o ano, outros dois sorteios foram realizados. Somando a premiação de todos os vales-compra sorteados a premiação totaliza R\$ 10 mil. Foram distribuídos 135 mil cupons. Sessenta e uma empresas participaram.



Rodovias rurais em Toledo

Hoje, às 18h, ocorre mais uma entrega do programa Rodovias Rurais em Toledo. A obra de 1,1 quilômetro foi executada na Vila Rural de Concórdia do Oeste. O investimento é de R\$ 299.874,63, com contrapartida de R\$ 66 mil da comunidade. A ação beneficiará 28 famílias, além das comunidades adjacentes.

Ferrugem asiática

Perdas nas lavouras de soja já se aproximam dos 10%

Municípios do Oeste apresentam focos da doença, que em uma semana subiram 11% no Paraná

Cafelândia – Em apenas uma semana, os casos de ferrugem asiática subiram 11% nas lavouras paranaenses, passando de 74 para 82 focos da doença. Esse acréscimo preocupa ainda mais os agricultores que apostaram na safra de soja, principalmente pelo excesso de chuvas e a dificuldade em aplicar fungicidas em solo alagado.

Conforme o departamento técnico de uma cooperativa em Cascavel que faz o monitoramento das lavouras de soja do município, estima-se que a ferrugem asiática já trouxe prejuízos às lavouras da região, com perdas que variam de 5% a 10%. Os municípios mais afetados pela doença no Oeste são Cafelândia, com três ocorrências, Assis Chateaubriand, Cascavel, Toledo, Ouro Verde do Oeste, Marechal Cândido Rondon e Palotina, cada um deles com uma confirmação. “O agricultor vive um drama, pois no mesmo dia em que consegue aplicar o fungicida, há registro de chuva, o que estraga todo o produto, perdendo sua eficácia. Para a agricultura esse é um ano excepcionalmente úmido, característico para o desenvolvimento da ferrugem asiática”, relata o pesquisador da Embrapa, Amélio Dall’Agnol.

Sem conseguir efetuar o controle necessário a partir da pulverização preventiva, os cultivares plantados mais cedo, na segunda quinzena de setembro, são os mais afetados pela doença. “A ferrugem



LORENA MANARIN

Sem o adequado controle, a doença pode provocar prejuízos sérios aos sojicultores

está explodindo na região, e o risco de perdas ainda maiores é iminente se não houver controle”, diz o agricultor João Nazari, que tem aproximadamente 150 hectares da oleaginosa cultivados e que teme queda em sua produção. Ele ressalta que há possibilidade de lavouras apresentarem até 50% de quebra, visto a rápida disseminação do fungo. “O monitoramento é fundamental para não deixar [a doença] evoluir, procedimento que faço a cada três dias na tentativa de garantir uma boa safra”, acrescenta Nazari.

O mais recente dos boletins da Seab (Secretaria Estadual de Agricultura e Abastecimento) apontou que 2% da área plantada de soja em todo o Paraná já é considerada ruim, prejudicada em grande parte pela ferrugem asiática. Os locais mais atingidos estão em Ivaiporã, onde quase 30 mil hectares se encontram nessa situação, Cornélio Procópio (13,8 mil hectares) e Guarapuava (13,4 mil).

Entre os núcleos de Toledo e Cascavel, a Seab considerou 10% da área total – 1,03 milhões de hectares – como média. Isso representa 56.073

hectares em Cascavel e 47.377 na região de Toledo. “Quanto a doença vai prejudicar as lavouras de soja ainda não se sabe, mas os produtores estão muito preocupados”, alerta Dall’Agnol.

No Paraná, por enquanto

86% das plantações de soja estão em boas condições, cerca de 4,52 milhões de hectares. Apesar disso, a presença do fenômeno El Niño é um forte indicativo de que a agricultura corre sérios riscos. “O agronegócio é hoje o que ain-

da mantém a economia brasileira. Se realmente forem contabilizados grandes prejuízos, o País pode entrar em colapso”, afirma o pesquisador da Embrapa.

●MARINA KESSLER

SAFRA 2015/16

A primeira safra de soja deve garantir ao Oeste paranaense a produção de 3.798.484, 9% a mais do que a colheita anterior, de 3.487.515. A área total cultivada é de 1.034.497, superando em 2% a safra 2014/15. No Paraná, serão 18.101.772 toneladas, segundo a Seab. A estimativa é 7% maior que a do ano passado, que chegou a 16,9 milhões de toneladas produzidas. (MK)

Desejamos que

2016

seja um ano repleto de realizações e vitórias.

Boas Festas!
Feliz ano novo!



PREFEITURA DE
CAFELÂNDIA

f /prefeituradecafelandia www.cafelandia.pr.gov.br

São Miguel realiza festa especial durante virada

São Miguel - A Prefeitura de São Miguel programou uma virada de ano emocionante para moradores e visitantes. O ano de 2016 vai ser recebido com um show pirotécnico de aproximadamente dez minutos. O réveillon vai ser celebrado no Terminal Turístico de Balneário Ipiranga com música e muita animação.

Com a devolução de recursos feita pela Câmara de Vereadores, a Prainha de São Miguel recebeu manutenção nos banheiros, quiosques e churrasqueiras. A tubulação do chafariz e da cachoeira artificial também recebeu reparos. Conforme a secretária de Cultura, Esportes e Turismo Catuscia Milioli Presa, o corte de grama e a limpeza do ter-



O Terminal Ipiranga é uma das mais belas praias da região

minal são permanentes durante a temporada.

INGRESSO

Veículos emplacados no município não pagam para entrar no terminal. Para carros de outras cidades, a taxa de estacio-

namento é de R\$ 6. Demais tarifas de utilização da estrutura (como quiosques e churrasqueiras) podem ser informadas pelo telefone 3565-3434. Como no ano passado, São Miguel do Iguçu optou por não terceirizar a gestão do balneário.

Mais ágil

Santa Helena 24 repassa tablets a agentes de saúde

Santa Helena - A administração pública de Santa Helena repassou 24 tablets a agentes comunitárias de saúde. Outros dois aparelhos serão destinados para a Vigilância Sanitária e um à Vigilância Epidemiológica. A nova ferramenta proporcionará maior agilidade e melhor controle e acompanhamento de dados relacionados à população atendida.

Os tablets também contêm teclado e capa protetora, o que proporciona melhores condições de operação do aparelho. Todas as agentes passam por treinamento para trabalhar com os tablets e os sistemas específicos do setor.



Líderes e agentes que receberam o novo equipamento

A secretária de Saúde, Márcia Eidt Sotoriva, ressalta que a administração busca melhorar o atendimento. A secretária frisa a importância do trabalho desenvolvido pelas agentes comunitárias de saúde. Segundo uma das agentes de saúde, Nelci Ve-

rissimo, a tecnologia agregará e ajudará no trabalho. O farmacêutico Cleiton Luis Maldaner ressalta que, a partir de janeiro os tablets começarão a ser utilizados. A ferramenta agilizará o processo de coleta e fornecimento de informações.

Capitão receberá prêmio hoje

Capitão - O evento que encerra o calendário de atividades de 2015 da Prefeitura de Capitão Leônidas Marques será realizado hoje, a partir das 21h, no Parque São Francisco (ao lado da matriz). Trata-se da entrega do Prêmio Vitor Valendorf 2015, o Vitinho de Ouro, que premia e reconhece o empenho do trabalho dos funcionários das unidades públicas de saúde do município.

Ao longo dos últimos meses, uma equipe de pesquisadores visitou domicílios da cidade e interior, bem como entrevistou usuários do SUS, para questionar o grau de satisfação de todas as oito Estratégias Saúde da Família instaladas em Capitão. "Estimulando um setor estratégico da administração, quem ganha com isso é a população", observa o prefeito Ivar Barea.

SUDOESTE
TRANSPORTES

**ATENDIMENTO NO
PARANÁ, LITORAL CATARINENSE
E GRANDE SÃO PAULO**

Cargas	Passagens
Rua Lions Club, 108 Bairro Maria Luiza - Cascavel - PR 45. 3322-0186 / 3322-0187	Av. Assunção, 1757 Bairro Alto Alegre - Cascavel - PR 45. 3226-5189

sudoestetransportes.com.br

Panorama regional

regional@oparana.com.br

Recursos à manutenção de UBSs

O secretário de Administração, Rodrigo Schanoski, e o vereador Edio Sartori estiveram na Associação Comercial e Industrial de Campo Mourão para receber emenda parlamentar do deputado federal Rubens Bueno (PPS). O documento no valor de R\$ 100 mil será destinado à manutenção da Unidade Básica de Saúde de Maripá em 2016. De acordo com o secretário Schanoski, essa é mais uma conquista para a melhoria da saúde pública do município. "Esse recurso será usado para custeio e manutenção das atividades das UBSs, melhorando ainda mais a saúde da população".



Salários

Algumas prefeituras da região darão aumentos aos servidores a partir de janeiro. Há casos de elevação devido à implantação do plano de carreira e em outro para a recomposição de perdas. É o caso de Guaíra que, a partir do próximo dia 1º, dará acréscimo de 11% nos vencimentos do funcionalismo público.

especial de atendimento no período de férias coletivas. Conforme o cronograma, as unidades básicas de saúde terão atendimento das 7h às 13h e ficarão fechadas dias 31 de dezembro e 1º de janeiro, de acordo com o decreto de ponto facultativo. O atendimento pediátrico do doutor Osman, na Unidade Básica do bairro São Luis, será normal, exceto no dia 1º de janeiro.

Contra a dengue

Diante da gravidade da infestação pelo mosquito Aedes aegypti, inclusive na região Oeste, a Secretaria da Saúde decidiu liberar verba extra para combater ao mosquito. Por solicitação do secretário Michele Caputo Neto, o governador Beto Richa autorizou a liberação de R\$ 10 milhões aos municípios com elevado grau de infestação. O dinheiro estará disponível nos próximos dias.

Normal

Em Palotina, unidades de saúde também funcionam em horários diferenciados nestes últimos dias de 2015. No entanto, o Hospital Municipal Quinto Abrão Delazeri está com atendimento normal, 24 horas para casos de urgência e emergência.

Asfalto

O prefeito Ricardo Endrigo acompanha trabalhos de pavimentação com recape em CBUQ em ruas do centro de Medianeira. Recebem pavimentação a avenida Rio Grande do Sul, entre as ruas Bahia e Pernambuco, rua Pernambuco entre as avenidas Brasil e rua Maranhão. O valor injetado na operação é de R\$ 294.449,73, desses, R\$ 245.850 recursos do Ministério das Cidades. A contrapartida é superior a R\$ 48 mil.

Limpeza

Quase quatro meses depois, ainda há trabalhos de reparos para serem feitos nas regiões atingidas por granizo dia 7 de setembro em Foz do Iguaçu. O volume de correções mostra a gravidade do fenômeno, que atingiu mais de 65 mil pessoas.

Diferenciado

Secretaria de Saúde de Santa Helena desenvolve horário

Ordem de serviço em Cafelândia

Será realizado às 14h30 de hoje ato público que marca a assinatura da ordem de serviço da obra da pavimentação e qualificação das vias urbanas da rua Deputado Antônio Lustosa e Estrada Paraguaia, em Cafelândia. O valor é de R\$ 1.650.689,24 com contrapartida de R\$150 mil. A obra tanto almejada pela população será possível por conta do empenho do executivo municipal em buscar recursos junto ao Ministério das Cidades. O contrato será entre o município de Cafelândia, Programa pró-transporte, PAC 2 (3ª etapa), com recursos do FGTS, o cronograma prevê seis meses para conclusão da obra. O ato será na bifurcação da rua Deputado Antônio Lustosa e Estrada Paraguaia.

Em alta

Foz é destaque estadual na oferta de empregos

Foz - O município de Foz de Iguaçu lidera o ranking entre os paranaenses que mais geraram empregos em novembro, segundo pesquisa do Caged, do Ministério do Trabalho. A cidade ganha destaque pelo terceiro mês consecutivo, com as contratações superando as demissões. O balanço do governo federal foi divulgado recentemente, apontando Foz do Iguaçu com essa liderança.

Em novembro foram 2.359 admissões, ante 1.876 demis-

sões no município. A variação mostra o saldo positivo de 483 novos postos de trabalho. O volume de empregos criados em Foz no período é o maior registrado em um município em todo o Paraná. A quantidade de novas vagas é mais que o dobro do acumulado em Londrina, cidade destaque da região Norte do Estado, que ocupa a segunda posição do ranking com um saldo positivo de 177 trabalhos celetistas. Entre os 60 municípios paranaenses analisados pelo Caged apenas 15

apresentaram mais contratações do que demissões.

O mês de novembro acumula o melhor resultado de geração de empregos em todo ano de 2015. É um ano de superação para o município. A quantidade é superior ao mês de outubro, quando ocorreram 2.116 admissões contra 2.049 demissões, o que resultaram em 67 novas oportunidades de trabalho. Os números de agora ainda superam as 150 vagas geradas no mesmo período de 2014.

IMPULSO

O setor que mais impulsionou a geração de empregos em novembro foi o comércio. Os estabelecimentos efetuaram 949 contratações e 614 desligamentos, o que totaliza o acréscimo de 335 vagas. Além das contratações temporárias, Foz do Iguaçu recebeu no mês de novembro a instalação de uma grande loja de autosserviços, abrindo novas frentes de trabalho e oportunizando contratações de centenas de pessoas.

Palotina faz nova operação tapa-buracos

Palotina - A Secretaria de Obras e Viação está aproveitando os poucos períodos de sol deste mês para realizar os serviços de tapa-buraco nas ruas e avenidas de Palotina. As ações de pavimentação com recursos próprios visam a recuperar os trechos danificados, possibilitando melhores condições de trafegabilidade na área urbana.

“Esse serviço só pode ser realizado agora devido às melhores condições climáticas.

Com o volume de chuva que atingiu a região nos últimos dias, estávamos impossibilitados de viabilizar o trabalho, o que ocasionou um grande desgaste da malha asfáltica”, comentou o chefe de Gabinete da secretária de Obras, Rosângelo Maltauro.

Maltauro destaca que após ser concluída a recuperação do asfalto no perímetro urbano, será efetuada a manutenção e recuperação da estrada da Linha Catarina.



Secretaria aproveita poucas janelas de sol para fazer melhorias

Toledo terá 18 minutos de queima de fogos

Toledo - Uma das maiores festas de Réveillon Popular do Paraná já está sendo preparada. Diversas secretarias municipais se uniram para proporcionar um momento especial para a chegada de 2016. A comemoração acontecerá no Parque Ecológico Diva Paim Barth amanhã, em Toledo. A programação vai envolver 18 minutos de show pirotécnico e música com DJ a partir das 21h. O evento já virou tradição e chega à sua 19ª edição.

O réveillon popular em Toledo é realizado pela Secretaria do Desenvolvimento Econômico e Tecnológico, de Inovação e Turismo. Uma das orientações da comissão organizadora é que a população não leve artefatos do tipo, como fogos, foguetes e explosivos que possam causar acidentes.

“Teremos uma grande concentração de pessoas e estamos trabalhando para promover um belo espetáculo com toda a segurança para as fa-

mílias”, disse a coordenadora de Desenvolvimento Econômico Silvana Freese, reforçando que a queima de fogos será

proporcionada por uma empresa especializada, com o intuito de oferecer segurança aos expectadores.

Nova Aurora faz sorteio da virada nesta quinta

Nova Aurora - O fim de ano em Nova Aurora será de muita festa na Praça dos Pioneiros. Nesta quinta, às 21h, acontecerá o sorteio da Campanha Cidadão Bom de Nota e também da promoção Comércio Premiado da Acina. Neste dia 31, às 22h, será realizado o Show da Virada com a banda Brasil Sul.

Neste último sorteio da campanha Cidadão Bom de Nota 2015, serão sorteados: um notebook, um tablet, uma moto 125 e o mais aguardado por todos um carro zero. Os cupons podem ser trocados na prefeitura e na Praça dos Pioneiros.

Para saudar o novo período, a prefeitura prepara evento especial para a noite do dia 31 de dezembro, a partir das 22h na Praça dos Pioneiros o Show da Virada com a banda Brasil Sul. “É um momento de reunir toda a comunidade para agradecer pelo ano que passou e se preparar para receber um novo ano com as esperanças renovadas”, estimula o prefeito José Aparecido de Paula e Souza, o Pecinha.

A administração pede para que a população descarte corretamente as garrafas de vidros (não quebrar na rua), já que este ano serão colocados contêineres e lixeiras à coleta. Também hoje e amanhã ocorrerá a Feira da Lua.

LINK EM FREQUÊNCIA MODULADA

Também será disponibilizado um link em Frequência Modulada para os presentes poderem acompanhar o evento. O objetivo, segundo Silvana Freese, é garantir que as pessoas que estão mais afastadas possam ouvir a contagem regressiva, as músicas e as mensagens de felicitações de Ano Novo que serão transmitidas no decorrer do evento. “No dia, durante o evento, será divulgada qual será a frequência para que todos sintonizem”, diz Silvana. Serão investidos aproximadamente R\$ 180 mil para a realização do evento, entre o show pirotécnico e sonorização. “É uma das principais atrações festivas do município. O Réveillon Popular projeta Toledo e atrai turistas de diversos lugares. É um dos principais eventos desta natureza no sul do país”, completou Silvana. Para o prefeito Beto Lunitti a Virada do Ano é um momento e uma oportunidade para as pessoas confraternizarem.

CLIMATIZADORES

TOP 160

TOP 400

TOP 60

Linha Industrial, Comercial e Residencial. Consulte nossa fábrica.

- CONFORTO TÉRMICO
- BAIXO CONSUMO DE ENERGIA
- MELHORA A UMIDADE DO AR
- MELHOR CUSTO X BENEFÍCIO

Telefone | Fax: (45) 3219-6899
topclima@topclima.com.br
topclima.com.br

Rodovia BR 277 - Km 589, 15255 | Cascavel - PR

Apreensão de cocaína

Uma jovem brasileira de 18 anos foi presa ontem, no Aeroporto Internacional de Foz do Iguaçu, com dois quilos de cocaína fixados ao corpo. O nervosismo dela durante a abordagem chamou a atenção dos policiais, que encontraram a droga presa ao abdômen.



Criança ejetada

Uma criança teve apenas ferimentos leves ao ser ejetada do veículo em um acidente ontem na BR-277, em Cândói. Ela estava sem o cinto de segurança e fora da cadeirinha em um Escort de Santa Catarina, que saiu da pista. Segundo a PRF, a família seguia para Cantagalo.

Estelionato

Lei dobra pena de crimes praticados contra idosos

Cascavel - Foi sancionada ontem pela presidente Dilma Rousseff, e publicada no Diário Oficial da União, a lei que dobra a pena para estelionatários que praticarem crimes contra pessoas com mais de 60 anos de idade. A pena de reclusão, que antes era de cinco anos, passou para dez. O projeto foi proposto ainda em 2010 pelo deputado federal Márcio Marinho (PRB-BA) e tem como justificativa o fato de os criminosos se aproveitarem da fragilidade dessas pessoas.

Em Cascavel, para coibir esse e outros tipos de golpe

a Polícia Civil criou há quase dois anos o Secrife (Setor de Combate a Crimes contra a Economia, Fraudes e Estelionatos). Segundo os policiais, o golpe mais comum praticado pelos estelionatários contra idosos é o do bilhete premiado, em que um dos criminosos aborda a vítima dizendo que possui um bilhete de loteria contemplado e que precisa de ajuda para receber o prêmio, e outro chega imediatamente a seguir e se oferece para ajudar.

Não existem estatísticas apontando quantos idosos

foram vítimas desse e de outros tipos de crime em Cascavel, apenas dados gerais. Sabe-se, no entanto, que as pessoas com mais de 60 anos, residentes ou em trânsito pela cidade, são 99% das vítimas de golpes simples como esse. Além do bilhete, os mais idosos costumam cair no golpe do paco e no do dinheiro preto.

O golpe do paco funciona da seguinte maneira: os estelionatários, geralmente duas pessoas, identificam a vítima quando esta sai do banco, fingem deixar cair algo valioso e quando a vítima vai devol-

ver, oferecem uma suposta recompensa, mas para tanto exigem que a vítima deixe a bolsa com o dinheiro para receber a gratificação

Já o golpe do dinheiro preto são notas falsificadas, tingidas em sua maioria, que os criminosos dizem ser de algum banco. Para iludir as vítimas, os golpistas pegam um maço de dinheiro verdadeiro, realmente tingido de preto, colocam em uma bacia com um suposto produto químico e depois de um tempo as cédulas aparecem limpas.

•TISSIANE MERLAK

panorama policial

Preso audacioso

Um preso simulou passar mal para ser levado a uma unidade hospitalar a fim de receber maconha e celulares. Policiais do GDE de Medianeira já desconfiavam de Marciano Strelow de Lima e o monitoraram na noite de segunda-feira. Com ele foram encontrados 100 gramas de maconha e vários aparelhos de celular. Por conta disso Marciano, que estava preso por roubo, vai responder agora também por tráfico.

Preso no Paraguai

Um brasileiro foi preso na segunda-feira pela polícia paraguaia com 142 quilos de maconha, armas e munições. Lucas Almeida Braga, de 22 anos, é de Minas Gerais e portava documentação falsa. Ele foi flagrado próximo a um shopping em Pedro Juan Caballero e a droga estava escondida nas laterais do veículo e no estepe.

Atropelou a mulher

Uma mulher foi atropelada pelo marido na noite de segunda-feira no Jardim Jupira, em Foz do Iguaçu. O fato aconteceu após uma discussão entre os dois. O marido empreendeu fuga e a mulher teve de ser encaminhada ao pronto-socorro do Hospital Municipal.

Mãe presa

Thais Caroline Chaves, acusada de esganar e agredir o filho de três anos, foi presa na madrugada de ontem após prestar depoimento no Nucrí (Núcleo de Proteção à Criança e ao Adolescente Vítimas de Crimes), em Curitiba. Ela foi denunciada depois de enviar vídeos ao pai da criança em que aparecia agredindo o menino. O casal estava separado e Thais não aceitava o fim do relacionamento.

Veículos recuperados

A PM de Foz do Iguaçu recuperou ontem dois veículos roubados durante a madrugada na cidade. Ambos foram encontrados abandonados, um no Portal da Foz e outro próximo da divisa com a Argentina.

CASCVEL | Caminhão tomba na BR-467



Um caminhão carregado de móveis tombou na manhã de ontem na BR-467, no acesso ao Bairro Novo Milênio, em Cascavel. O motorista Altair Brunieri, de 36 anos, seguia no sentido Toledo a Cascavel quando passou mal, perdeu o controle da direção e o caminhão saiu da rodovia e caiu em um barranco. O veículo, pertencente a uma empresa de móveis com sede em Corbélia, ficou tombado ao lado da pista. Altair teve ferimentos leves e foi atendido por socorristas do SAMU.

Vectra é apreendido com maconha e haxixe



Cascavel - A Polícia Rodoviária Federal apreendeu na madrugada de ontem, na BR-277, em Cascavel, 102 quilos de maconha e 560 gramas de haxixe que estavam em um Vectra com placas de Marechal Cândido Rondon.

Os policiais faziam fiscalização de rotina e, durante a abordagem ao veículo, o motorista empreendeu fuga pelo pátio de um posto de combustíveis às margens da rodovia, saiu por uma área rural e acabou colidindo em um barranco.

O condutor, identificado apenas como Emerson, de 21 anos, tentou fugir a pé, mas foi detido poucos metros à frente. Ele disse que pegou o veículo com o entorpecente em Foz do Iguaçu para entregar em Cascavel, mas não revelou o nome do receptor.

•TISSIANE MERLAK



DEIXAR VOCÊ TRANQUILO... A NOSSA ESPECIALIDADE.

Serviços Especiais
Segurança Patrimonial
Segurança Eletrônica
Segurança Pessoal

45 3222-5888

www.embrasilseguranca.com.br

Rua Salgado Fº, 1493 - Neva Cascavel - PR



Pérola do dia

“Não acredite mais em pessoas especiais, mas em momentos especiais com pessoas habituais”
Chafic Jbeili

Rose Bracht

social@oparana.com.br

Infame

Agora eu só preciso de seis coisas para fechar o ano: os seis números da Mega Sena da Virada.



VINCULUS BRACHT

Aniversariantes

◆ Roberto Antonio Martignago, Jeanne Arraes Araújo Bonfim, Ismael Miguel da Silva, Marilan de Souza, Renata Pereira Costa de Oliveira, Marcelo Samora de Figueiredo, Dyogo Lesniewski Ribeiro, Jonatas Ribeiro Martins, Guilherme Gustavo Bender, Greice Torrentes, Alexandre Haveroth, Andressa Paetzhold Barcelos, Tatiane do Carmo Félix, Mariano Vargas, Elisa Ferreira, Ronaldo Garcia.

Alessandro e Jacilene Uchoa em elegante evento da sociedade



Beleza pura: Thais Casarolli na lente de Nery Cardoso



VINCULUS BRACHT

Gilia e Adelino Vettorello e Fabio e Danúbia Furtado curtindo festa no Clube Tuiuti



VINCULUS BRACHT

Em noitada dançante, Sandra e Lari Oltramari



DIVULGAÇÃO



DIVULGAÇÃO

Do rol de belas cascavelenses, Adriana Ibba e Leni Rodrigues

PLASTIVEL
Indústria de Plásticos Cascavel Ltda
Sacos, Sacolas, Filmes Técnicos,
Embalagens Plásticas Personalizadas.
Fone/Fax:
45.3038-4358 / 3035-4360
9969 4414
www.plastivel.com.br
BR 277 KM 596
Cascavel - Paraná

Quer ter sua foto publicada na coluna?
SAIBA COMO
Entre em contato pelo email social@oparana.com.br ou pelo telefone (45) 3321-1000

Poupedi Sicredi:
o ponto de partida
da viagem dos
seus sonhos.

Para todos os planos da sua família, conte com os Poupedis para ajudar você a poupar. Investindo na poupança do Sicredi, você ganha o rendimento da aplicação e mais os resultados da cooperativa no final do ano; e a comunidade também ganha, porque os recursos são reinvestidos na sua região.

Venha falar com a gente.
Faça uma Poupedi Sicredi.

Acesse www.poupedisicredi.com.br
e descubra várias dicas para poupar e realizar.

GENTE
QUE
COOPERA
CRESCER.

Go Further

NESTE NATAL, TODO FORD SONHA EM GANHAR VOCÊ DE PRESENTE.

Novo Ka+ SE
1.0L Flex 2016
(cat. ZCC6)

A PARTIR DE

R\$ 43.590 À VISTA

TAXA ZERO

ENTRADA DE

R\$ 26.154

E SALDO EM

24x de R\$ 768

- Ar-condicionado • Ford Easy Start • Freios ABS com EBD • Air bag duplo • Direção elétrica
- Motor 1.0L TiVCT com 85 cv • Rádio My Connection com comandos de voz e Bluetooth
- Vidros elétricos dianteiros e travas elétricas nas 4 portas
- Porta-malas com capacidade de 445L

CASCADEL: Av. Brasil, 5606 – (45) 3220-8200 | **TOLEDO:** Av. Parigot de Souza, 1215 – (45) 3379-7600
ASSIS CHATEAUBRIAND: Av. Tupassi, 1500 – (44) 3528-8950 | **PALOTINA:** Av. Pres. Kennedy, 1761 – (44) 3649-0000

Go Further

Preços e condições de financiamento válidos até 31/12/2015. Custo Efetivo Total (CET), calculado na data de 27/10/2015 a partir de 4,16% a.m. e 63,10% a.a., por meio do Programa Ford Credit. Não abrangem seguro, acessórios, documentação e serviços de despachante, manutenção ou qualquer outro serviço prestado pelo Distribuidor. Sujeito à aprovação de crédito. O valor de composição do CET poderá sofrer alteração, quando da data efetiva da contratação, considerando o valor do bem adquirido, as despesas contratadas pelo cliente e os custos de Registros de Cartórios variáveis de acordo com a UF (não incluídos no valor das parcelas e no cálculo do CET). Contratos de Financiamento e Arrendamento Ford Credit são operacionalizados pelo Banco Bradesco Financiamentos S.A. Valores válidos para cores sólidas. Frete incluso.

Na cidade, somos todos pedestres.

Canal I

Séries ganham grande importância na linha de produção da Globo

Por: Flávio Ricco

Colaboração: José Carlos Nery

Houve um tempo na Globo, quando ainda era o Boni quem mandava em tudo por lá, que todo trabalho da teledramaturgia

se resumia à produção de novelas. Entendia-se que a realização de minisséries não deveria existir ou ser reduzida ao mínimo necessário, porque era arriscado diluir seus custos ao longo de apenas 10 ou 20

capítulos. De uns tempos para cá, no entanto, dentro do próprio Projac passou-se a pensar e agir de maneira diferente, a ponto de verificarmos que hoje já existe um diretor só encarregado

disso, no caso Guel Arraes. Todas as execuções do setor estão sob as suas asas. E é de chamar atenção como cresceram os investimentos nesta área, entre o que já foi levado ao ar, o que ainda

existe de inédito e o que há de aprovado para os próximos tempos. É um novo e forte mercado, que hoje, dentro e fora da Globo, já tem um status de importância muito próximo das novelas.

TV TUDO

A partir daí...

Na próxima segunda-feira, finalmente, voltam a funcionar os estúdios do antigo RecNov, agora nas mãos da Casablanca. A simples reabertura, no entanto, não significará o início das gravações de "Os Dez Mandamentos - Parte 2". Ainda não há uma data fixada para isso.

E não há...

Porque ainda serão necessárias várias providências por parte da Casablanca, para dar o start nos trabalhos da novela. A montagem da equipe técnica, por exemplo, é vista como a principal delas.

Quase tudo pronto

A casa que vai receber mais uma edição do "Big Brother Brasil", 16ª edição, está com os seus reparos praticamente concluídos. Como sempre acontece, toda a sua pintura e a decoração devem apresentar diferenças em relação aos anos anteriores. A de agora pretende levar o público imaginar o ambiente de uma fábrica.

E se existia alguma dúvida...

Agora já é possível confirmar a estreia do "BBB", na terça-feira, 19, agora de janeiro. Como outra novidade, Dadá Coelho no lugar do Vinícius Valverde.

Mudanças previstas

A Globo deve realizar outras alterações no seu quadro de correspondentes internacionais agora em 2016. Especialmente em Nova York e Londres. Os nomes que estarão envolvidos nisso é que até agora não são conhecidos.

Nova data

A volta do Gugu Liberato, agora com programa nas noites de quarta-feira, deveria acontecer agora, nos primeiros dias de janeiro. A direção da Record, reavaliando o assunto, resolveu deixar para fevereiro, 10 ou 17.

Folga geral

O elenco de "Éta Mundo Bom", do Walcy Carrasco, que vem por aí na Globo, recebeu com satisfação a notícia de que todos estarão livres para as festas de final de ano. Serão quatro dias de folga, a partir desta quinta-feira. Isto só foi possível porque as gravações estão bem adiantadas.

Salto especial

Fernanda Pontes, como especial de fim de ano do "Planeta Brasil", encarou um salto de 18 mil pés ao lado do paraquedista Paschoal Rodrigues, que vive em Tampa há mais de 10 anos e é recordista brasileiro. O programa dela vai ao ar todos os sábados, em 26 países, pela Globo Internacional.

bate-rebate

● Globo ainda não tem definida a sua equipe do Carnaval...

● ... Mas, segundo se informa, não será nada diferente dos anos anteriores...

● ... Aliás, o esquema de cobertura também será o mesmo.

● O "Homem Cueca" - animação do humorista Felipe Xavier, será exibido na Band a partir de segunda-feira, 22h15, antes dos Simpsons...

● ... São 26 episódios.

● Serginho Groisman está se empenhando pessoalmente nas mu-

danças que pretende fazer no "Altas Horas"...

● ... Para tanto, além da sua sensibilidade e do auxílio da sua equipe, ele tem procurado ouvir pessoas de diferentes setores...

● O "Altas Horas" teve em 2015 dos mais interessantes, mas há o desejo de deixá-lo ainda mais em condições de chamar a atenção dos telespectadores.

● A partir da próxima segunda-feira, o economista Luís Paulo Rosenberg passará a integrar a equipe de colunistas da BandNews FM.

c'est fini

A Record terá uma segunda temporada do "Batalha dos Confeiteiros", em 2016, com Buddy Valastro. Há o entendimento, no entanto, que muita coisa terá que ser modificada. A edição deste ano, em muitos momentos, deixou bem a desejar. Este é o tipo do programa que, se não tivesse existido, não faria diferença nenhuma na vida de ninguém. Então é isso. Mas amanhã tem mais. Tchau!



Sexo é vida
E A VIDA NÃO PODE ESPERAR

DIFICULDADE DE EREÇÃO E EJACULAÇÃO PRECOCE TÊM TRATAMENTO MÉDICO

1 MILHÃO DE HOMENS ATENDIDOS NO MUNDO

NÃO ESPERE MAIS

LIGUE AGORA | **0800 205 1900** | SIGILO ABSOLUTO

Responsável Técnico:
Dr. Rogério Sobá - CRM-38307

BOSTON
MEDICAL GROUP
LÍDER EM SAÚDE SEXUAL MASCULINA



Pegação de pé

O sucesso de alguns incomoda profundamente determinadas pessoas. Claudia Leitte é bem um exemplo disso. Moça bem sucedida, bonita, boa cantora, vira e mexe vira alvo das mais diversas maldades ou de campanhas perversas nas redes sociais. Será que Freud explica?



A REGRA DO JOGO

Nelita volta às ruas ao descobrir golpe de Orlando

Nelita voltará ao seu estado de loucura ao descobrir a verdade sobre Orlando (Eduardo Moscovis) e sairá de casa. Tudo começa quando Lara (Carolina Dieckmann) mostra para ela uma gravação em que Orlando diz que pretende ficar casado por pouco tempo, a chama de anta e afirma que vai interná-la em hospício. Assustada com a revelação, Nelita expulsa Lara de sua casa e em seguida volta a se emburrar e vai embora desorientada, acabando na rua ao lado de mendigos.

Resumo de Novelas

Malhação (Globo, 17h30)
Rodrigo e Luciana se beijam. Alina recrimina os amigos que comentam sobre a suposta doença de Luciana. Henrique revela aos amigos que é soropositivo e Camila fica indignada. Beto vence a luta e vai para a final. Guarã e dois comparsas cercam Rodrigo e Beto socorre o amigo.

Além do Tempo (Globo, 18h20)
Livia confronta Emília, que nega os planos de ficar com as casas de Felipe. Livia e Anita acreditam que Pedro esteja envolvido na armação de Emília. Vitória visita Alberto no hospital e tenta se aproximar de Emília. Rosa sente ciúmes de Ben-

to com Dorotéia. Livia pede demissão da Beraldini.

Totalmente Demais (Globo, 19h30)
Jamaica observa Fabinho colocando o relógio na mochila de Jonatas. Lili sente falta de seu relógio e Jonatas se oferece para abrir sua mochila. Fabinho se surpreende ao descobrir que o relógio de Lili não está na mochila de Jonatas. Maristela pede a Florival que se case com ela. Débora encontra Jonatas na Bastille e pensa em revelar ao rapaz que foi Cassandra quem o dopou na festa.

A Regra do Jogo (Globo, 21h20)
Juliano impede que Dante se aproxime de Guerra e Orlando. Nelita expulsa Lara de sua casa. Juliano tem uma ideia para conseguir provas contra Guerra. Romero se encontra com Tóia depois de ficar com Atena. Tóia retoma seu emprego na boate de Adisabeba. Dante conta para Fonseca sobre a traição de Guerra. Guerra é preso. Nelita avisa a Orlando que descobriu sua farsa.

*OS RESUMOS DOS CAPÍTULOS ESTÃO SUJEITOS A MUDANÇAS EM FUNÇÃO DA EDIÇÃO DA NOVELA.

AS PREVISÕES PARA OS 12 SIGNOS DO ZODÍACO

GUIA DE ASTROLOGIA 2016

HORÓSCOPOS DIÁRIOS QUE DEFINEM O ANO DO MACACO

DIAGNÓSTICO E OS DEVERES FAZEM UM BOM ANO

NAS BANCAS E LIVRARIAS.

SOLUÇÃO ANTERIOR

C	O	L	A	O	U	E	N	T	E
C	O	L	E	T	E	M	E	U	
L	I	A	D	A	R	R			
D	E	S	G	R	A	C	A	D	O
C	A	L	A	O	P				
S	A	O	S	I	T	A	C	A	
O	A	R	A	V	L	H			
D	E	C	O	R	A	C	A	O	
V	E	X	A	M	E	A	O	S	
F	I	N	U	R	A	V	R	C	
V	L	T	I	R	A				
E	A	C	E	R	T	A			
R	I	B	A	A	I	T			
M	O	N	O	S	S	I	L	A	B

PALAVRAS CRUZADAS DIRETAS

(?) urbana: é prejudicada pelos extensos engarrafamentos	Fio dental, asa delta e cortininha	Fogo, em inglês Rasurar (o papel)	(?) Stelmann, atriz fluminense	(?) e rola: faz o que bem entende (gir.)	Rio suíço que deságua no Reno	Best-seller de Dan Brown que aborda a influência da maçonaria na história e na política dos EUA
Alvo do analgésico	Árvores de parques japoneses		Animal como o Bambi Emanar (fig.)			
			Aveia, em inglês		A sílaba que não possui acento	
O Padre (?): Bartolomeu de Gusmão				Autores (abrev.) O sabor do tamarindo		"Menstrual", em TPM Maravilhoso (gir.)
Sam Raimi, cineasta	Um dos fatores de erro humano em acidentes	Estacional Poemas típicos de Olavo Bilac	Centro de tratamentos estéticos	Torre do (?), postal lisboeta Adversário		
(?)-praça: diz-se do indivíduo de caráter confiável			(?) glacial, região de baixas temperaturas		Adélia Prado, escritora de "O Pelicano"	
Boné militar de pala plastificada		Níquel (símbolo) Parte, em inglês		(?) Sader, sociólogo brasileiro		Isabela Boscov, crítica de Cinema
Hidrelétrica no rio Uruguai (SC e RS)			Serviço Social do Comércio (sigla)		Oferta, em inglês	
Região brasileira com mais estados						Desinência verbal da 2ª conjugação
Larva que causa a teniase						

BANCO 3/bid — oat. 4/emir — fire — part. 5/tombo. 6/voador. 7/sazonal. 10/cist/circo. 25

HOJE NA TV TV TAROBÁ

- 06h00 – Band News
- 07h00 – Jornal Primeira Hora
- 08h00 – Café com Jornal
- 09h10 – Dia Dia
- 10h10 – Os Simpsons
- 11h00 – Atualidades
- 12h05 – Jornal Tarobá 1ª Edição
- 12h50 – Tarobá Esportes
- 13h05 – Tempo Quente
- 14h00 – Vitrine Revista
- 15h00 – Os Simpsons
- 16h15 – Brasil Urgente Nacional
- 17h40 – Brasil Urgente Regional
- 18h40 – Ponto de Vista
- 18h50 – Jornal Tarobá 2ª Edição
- 19h20 – Jornal da Band
- 20h20 – Fatmagül: A Força do Amor
- 21h20 – Show da Fé
- 22h15 – Os Simpsons
- 22h40 – Polícia 24H
- 00h05 – Jornal da Noite
- 00h55 – Que Fim Levou?
- 01h00 – A Lenda de Sleepy Hollow
- 01h55 – Alta Conexão
- 02h00 – Trip TV
- 02h30 – Só Risos
- 03h00 – Igreja Universal

RPC

- 05h00 – Hora Um
- 06h00 – Bom Dia Praça
- 07h30 – Bom Dia Brasil
- 08h50 – Mais Você
- 10h10 – Bem Estar
- 10h50 – Encontro
- 12h00 – Paraná TV 1ª Edição
- 12h45 – Globo Esporte
- 13h20 – Jornal Hoje
- 14h00 – Vídeo Show
- 15h05 – Sessão da Tarde / Quarteto Fantástico
- 16h45 – Vale a Pena Ver de Novo / Caminho das Índias
- 17h50 – Malhação
- 18h30 – Além do Tempo
- 19h15 – Paraná TV 2ª Edição
- 19h30 – Totalmente Demais
- 20h30 – Jornal Nacional
- 21h15 – A Regra do Jogo
- 22h20 – Retrospectiva 2015
- 23h55 – Especial / U2 em Paris
- 00h35 – Jornal da Globo
- 01h10 – Corujão 1 / Uma Noite Fora de Série
- 02h30 – Corujão 2 / Antes Só Do Que Mal Casado
- 04h15 – Mentos Criminosas

REDE MASSA

- 05h50 – Negócios da Terra
- 06h00 – Jornal do SBT Manhã
- 07h00 – Tribuna da Massa Manhã
- 08h00 – Carrossel Animado
- 08h30 – Mundo Disney
- 10h30 – Bom Dia & Cia
- 10h45 – Pitadas do Tempero
- 11h00 – Destaque
- 11h45 – Show de Bola
- 12h00 – Tribuna da Massa 1ª Edição
- 13h30 – Naipi Comunidade
- 14h15 – Maria do Bairro
- 14h30 – Casos de Família
- 15h30 – Cuidado com o Anjo
- 16h30 – Teresa
- 17h30 – A Dona
- 18h30 – Tribuna da Massa 2ª Edição
- 19h20 – SBT Paraná
- 19h45 – SBT Brasil
- 20h30 – Cúmplices de um Resgate
- 21h15 – Carrossel
- 22h00 – Roda a Roda Jequití
- 22h30 – Programa do Ratinho
- 00h15 – The Noite com Danilo Gentili
- 01h15 – Jornal do SBT
- 02h00 – Okay Pessoal!
- 03h00 – RR Soares

RIC TV

- 06h30 – Balanço Geral Manhã
- 07h30 – Paraná no Ar
- 08h55 – Fala Brasil
- 10h00 – Hoje em Dia
- 12h00 – Balanço Geral
- 14h00 – Ver Mais
- 14h45 – Prova de Amor
- 15h45 – Chamas da Vida
- 16h45 – Cidade Alerta
- 19h00 – Cidade Alerta Foz
- 20h00 – RIC Notícias
- 20h30 – Rei Davi
- 21h30 – Jornal da Record
- 22h30 – Cine Record Especial / Milagres de Jesus: O Filme
- 01h15 – IURD

CATVE

- 06h00 – Telecurso
- 07h00 – Bate Rebate
- 08h00 – Quintal da Cultura
- 11h00 – Era Uma Vez no Quintal
- 11h30 – Que Monstro Te Mordeu
- 12h00 – Giro de Notícias
- 12h05 – Hora do Esporte
- 12h20 – Jornal da Catve 1ª Edição
- 13h15 – JC Debate 1ª Edição
- 13h30 – Pororo
- 13h35 – Cocorico
- 13h45 – Timmy e Seus Amigos
- 13h55 – Pocoyo
- 14h10 – Barney
- 14h15 – Peppa Pig
- 14h30 – Quintal da Cultura
- 17h15 – Era Uma Vez no Quintal
- 17h45 – As Aventuras de Andy e os Animais Selvagens
- 18h00 – Giro de Notícias
- 18h05 – Winx Club
- 18h30 – Rocket Power
- 18h55 – Shaun, O Carneiro
- 19h00 – Jornal da Catve 2ª Edição
- 19h30 – JC Debate 2ª Edição
- 20h05 – Doctor Who
- 21h00 – Jornal da Cultura
- 22h00 – Mad Man
- 23h00 – Metrópolis
- 23h30 – Cultura Livre
- 00h00 – Contos da Meia-Noite

Programações sujeitas a alterações

PROGRAMAÇÃO DOS CINEMAS

Arcoplex Cascavel JL Shopping de 11/12 até 16/12

SALA 1
ALVIN E OS ESQ: NA ESTRADA 2D - DUB
Quinta às 14h
Sexta, Sábado, Domingo, Segunda, Terça e Quarta às 14h, 15h50, 17h40, 19h30 e 21h20

SALA 2
Star Wars: O DES. DA FORÇA - 2D - DUB
Quinta às 14h
Sexta, Sábado, Domingo, Segunda, Terça e Quarta às 13h30 e 16h10

Star Wars: O DES. DA FORÇA - 2D - LEG
Sábado, Domingo, Segunda, Terça e Quarta às 18h50 e 21h30

SALA 3
ATE QUE A SORTE 3 - 2D - DUB
Quinta às 14h
Sexta, Sábado, Domingo, Segunda, Terça e Quarta às 14h40, 17h, 19h10 e 21h20

SALA 4
Star Wars: O DES. DA FORÇA - 2D - DUB
Sábado, Domingo, Segunda, Terça e Quarta às 13h

Star Wars: O DES. DA FORÇA - 2D - LEG
Quinta às 14h
Sábado, Domingo, Segunda, Terça e Quarta às 15h40, 18h20 e 21h

MACARRÃO AO FORNO COM CARNE MOÍDA DE FRANGO COPACOL

Ingredientes

- ❖ 1/2 kg de carne moída de frango Copacol
- ❖ 1 lata (340 g) de molho de tomate
- ❖ 1 cebola média ralada
- ❖ 4 dentes de alho amassados
- ❖ 1/2 pimentão cortado em cubos
- ❖ 2 tabletes de caldo de galinha
- ❖ 600 g de macarrão
- ❖ 5 tomates cortados em cubos
- ❖ 2 cenouras médias raladas
- ❖ 1 lata de milho verde
- ❖ 360 g de maionese
- ❖ 400 g de muçarela
- ❖ Azeitonas verdes picadas, sal, pimenta-do-reino e cheiro verde a gosto

Modo de preparo

Frite a cebola e o alho, refogue a carne moída de frango Copacol, acrescente o caldo de galinha, pimenta-do-reino, o molho de tomate e o pimentão. Deixe cozinhar. Cozinhe o macarrão com três litros de água e com um fio de óleo e uma colher de sopa rasa de sal, até dar o ponto de cozimento. Tempere o macarrão com a maionese, os tomates picados, a cenoura, o milho verde, o cheiro verde e as azeitonas. Coloque em um refratário untado com margarina, cubra com o molho da carne moída. Coloque a muçarela e leve ao forno para gratinar.



SALPICÃO DE BACALHAU

Ingredientes

- ❖ 1 lata de ervilha
- ❖ 1 lata de milho
- ❖ 1 xícara de passas sem caroço
- ❖ 1/2 kg de bacalhau sem sal e desfiado
- ❖ 1 tomate picado
- ❖ 1 cebola picada
- ❖ Azeitonas picadas a gosto
- ❖ Salsa picada a gosto
- ❖ 200 g de presunto cortados em cubinhos
- ❖ 200 g de queijo prato cortados em cubinhos
- ❖ 1 vidro de palmito cortados em

cubinhos

- ❖ 1 vidro de maionese ou duas latas de creme de leite
- ❖ 1 pacote de batata palha
- ❖ Azeite a gosto
- ❖ 2 cenouras picadas em quadradinhos

Modo de preparo

Pegue uma vasilha coloque o bacalhau de salgado e desfiado. Junte todos os ingredientes, coloque a maionese ou o creme de leite sem soro e misture bem. Decore com batata palha e sirva a seguir.



LENTILHA COZIDA COM ESPECIARIAS E IOGURTE

DIVULGAÇÃO

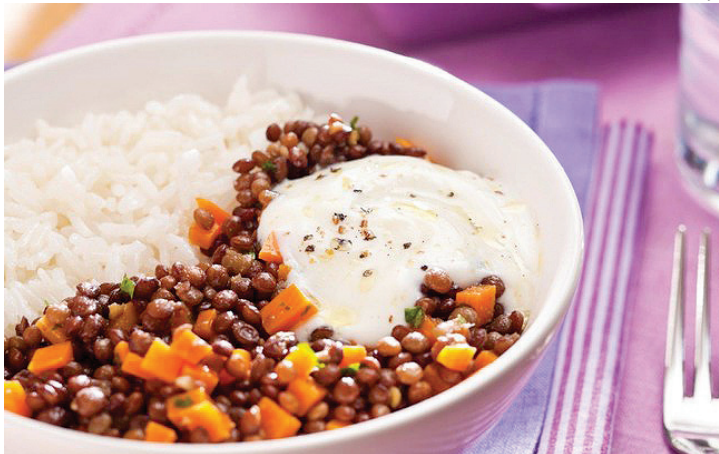

Ingredientes

- ❖ 1 colher (chá) de cominho
- ❖ 2 colheres (sopa) azeite
- ❖ 2 dentes de alho picado
- ❖ Sal a gosto
- ❖ 5 xícaras (chá) de água
- ❖ 2 xícaras (chá) de lentilha
- ❖ 1 cenoura cortada em cubinhos
- ❖ Salsinha picada a gosto

Para acompanhar

- ❖ Arroz
- ❖ 1 pote de iogurte desnatado

Modo de preparo

Aqueça uma panela e toste o cominho por 1 minuto até sentir o aroma. Reserve. Aqueça o azeite e refogue o alho até começar a dourar. Junto o cominho, a água e a lentilha e deixe ferver em fogo alto. Abaixar o fogo e cozinhe com a panela semitampada por 20 a 30 minutos ou até a lentilha ficar cozida al dente. Nos últimos cinco minutos, acrescente a cenoura à panela e termine de cozinhar a lentilha. Retire do fogo e salpique a salsinha. Sirva com o arroz, colheradas de iogurte temperado com sal, pimenta e azeite.

TENDER À CALIFÓRNIA

Ingredientes

- ❖ 1 tender
- ❖ 1 copo de vinho branco seco
- ❖ 1 copo de calda de abacaxi
- ❖ 1 copo de suco de laranja
- ❖ 1/2 copo de mel, tipo Karo
- ❖ Cravos-da-índia
- ❖ 10 rodela de abacaxi em calda
- ❖ 10 pêssegos em calda
- ❖ 10 rodela de maçã
- ❖ 10 figos em calda
- ❖ Ameixas e cerejas à vontade

Modo de preparo

Com uma faca risque o tender formando losangos. Nos cruzamentos dos riscos, espete um cravo. Pincele o tender com mel e coloque em forno quente. Enquanto estiver no forno, regue com vinho, a calda de abacaxi e o suco de laranja. Aqueça as frutas numa panela e quando o tender estiver bem quente coloque-o em uma travessa e decore com as mesmas.



MOUSSE EXTRA CREMOSA DE DOCE DE LEITE SEM OVO

Ingredientes

- ❖ 1 lata de leite condensado
- ❖ 1 caixinha de creme de leite
- ❖ 2 caixinhas de chantilly (ou 3 xícaras de chantilly pronto)
- ❖ 100 g de chocolate meio amargo

Modo de preparo

Coloque a lata de leite condensado na panela de pressão e cubra com água. Cozinhe por 30 minutos após pegar pressão. Espere esfriar e abra a lata. Misture o doce com o creme de leite. Adicione o chantilly (preparado previamente conforme instrução da embalagem). Misture até completa homogeneização. Rale o chocolate e adicione à mousse. Coloque na geladeira por 2 horas



horóscopo

ÁRIES

Um dia que pede a conscientização acerca de suas emoções, ariano. Pode haver dificuldade de expressar os seus sentimentos com naturalidade. Conflitos envolvendo relações, emoções e finanças.

TOURO

Um momento de importantes aprendizados nos relacionamentos taurinos. Pode haver desafios entre questões pessoais e as demandas dos relacionamentos.

GÊMEOS

Um dia importante para resolver pendências pessoais e profissionais, geminiano. Pode haver dificuldade de se expressar com espontaneidade.

CÂNCER

Importantes aprendizados sobre amor, intimidade e entrega. Um dia em que pode haver desafios materiais e emocionais aos cancerianos. Você está agora mais consciente de seus verdadeiros sentimentos.

LEÃO

Cuidado com a tendência ao comportamento controlador ou manipulativo. Fortes demandas e desafios vinculados à vida familiar e afetiva.

VIRGEM

Cuidado com a tendência às reações compulsivas ou impulsivas. O momento é de conscientização de seus sentimentos mais genuínos. Um dia em que pode haver fortes desafios emocionais.

LIBRA

Definições financeiras marcam o dia dos librianos. É um momento oportuno para estar mais consciente de seus valores mais essenciais. Cuidado com a tendência aos conflitos com amigos.

ESCORPIÃO

É um momento oportuno para se conscientizar mais de seus sentimentos e relacionamentos. O dia pode apresentar desafios entre as demandas pessoais e da carreira.

SAGITÁRIO

Esta é uma fase de intensa conscientização e transformação aos sagitarianos. Observe agora o que foi eliminado e modificado nas últimas semanas. O dia pode apresentar desafios entre o ideal e o real.

CAPRICÓRNIO

Um dia de importantes definições ligadas à amizade e contato com empresas. Cuidado com a tendência às atitudes autoritárias e egoístas, capricorniano. Importantes ensinamentos sobre a arte da amizade.

AQUÁRIO

Um dia que enfatiza a necessidade de resolver pendências profissionais. Momento oportuno para estar ciente do que é essencial a você. As demandas do trabalho podem estar em desacordo.

PEIXES

O que você quer mudar nos outros, seja capaz de modificar em si. O dia acentua questões ligadas à ética, justiça e relacionamentos. Cuide mais da saúde neste período de fim de ano que é estressante.

SALMO DO DIA

Guarda-te da ira, depõe o furor, não te exasperes, que será um mal, porque os maus serão exterminados, mas os que esperam no Senhor possuirão a terra. Mais um pouco e não existirá o ímpio; se olhares o seu lugar, não o acharás. Quanto aos mansos, possuirão a terra, e nela gozarão de imensa paz. (Salmo 36; vers. 8 a 11)



Schumacher em recuperação

Há dois anos o ex-piloto Michael Schumacher está em recuperação do acidente que sofreu enquanto esquiava na França e há dois anos seus fãs não têm notícias reais sobre seu estado de saúde. É estranho, mas a família esconde o piloto até de pessoas que estiveram ao seu lado ao longo de toda a sua carreira no automobilismo.

Cascavelenses no Sul-Brasileiro

A 19ª edição do Campeonato Sul-Brasileiro de Kart será disputada somente de 15 a 19 de março, no Velopark (RS), mas alguns cascavelenses já confirmaram presença. Edgar Bueno Neto e Pedro Gurgacz, na categoria Júnior, e Márcio do Lago, na Super Sênior, ainda não garantiram que disputarão o certame, que a partir de 2016 será realizado em etapa única.

Guilherme Sperafico celebra ano bacana

Ao fazer um balanço de 2015, o toledano Guilherme Sperafico diz que a temporada foi satisfatória. Poderia ter sido melhor se tivesse disputado todas as etapas do Metropolitano de Marcas de Cascavel, no qual finalizou em oitavo lugar com 68 pontos mesmo não participando de duas etapas.

Para Guilherme, o fato mais positivo foi ter desenvolvido o Renault Clio da equipe Água Mineral Itaipu. “Trabalhamos muito no desenvolvimento do carro e os resultados foram satisfatórios. Não pude disputar duas etapas do Metropolitano por estar viajando. Desta forma o oitavo lugar no campeonato foi um bom re-

sultado”, comenta.

Guilherme apenas lamenta a quebra do câmbio na prova mais tradicional do automobilismo paranaense, na qual competiu em dupla com o primo Rodrigo Sperafico e conquistou a pole position. “A pole na Cascavel de Ouro é a prova de que o Clio estava competitivo. Lideramos quase 30 voltas e se não tivesse quebrado, estaríamos na briga pela vitória. O melhor é que o troféu ficou com a família, com a vitória do Natan e do Ricardo”, finaliza o piloto.

Guilherme Sperafico disputou a Cascavel de Ouro em dupla com o primo Rodrigo



SERGIO SANDERSON

Equipe brasileira pronta para o Dakar

A partir de sábado, a equipe Mitsubishi Petrobras terá pela frente os 9.583 quilômetros da maior e mais difícil prova off-road do planeta, o Rali Dakar. O percurso, entre Argentina e Bolívia, passará por paisagens fantásticas e repletas de desafios.

A Mitsubishi irá com três ASX Racing para a disputa, com as duplas Guilherme Spinelli/Youssef Haddad e Carlos Sousa/Paulo Fiuza, pela Equipe Mitsubishi Petrobras e João Franciosi/Gustavo Gugelmin, pela Ralliart Brasil.

“Os três dias que teremos na região de Fiambalá, na Argentina, serão os mais difíceis que já tivemos aqui na América do Sul. Além disso, há um boato de que em 2017 o Dakar seja realizado em outro local, e isso deve estar motivando a organização a fazer uma prova mais marcante. Estamos ainda mais ansiosos para que comece logo”, comenta o piloto Guilherme Spinelli.

Fazendo sua estreia no Dakar, João Franciosi, que já venceu o Rali dos Sertões na



DIVULGAÇÃO

O Dakar é o mais importante rali do mundo e passará por locais com paisagens incríveis

geral e nos últimos três anos foi o campeão da categoria Protótipos T1, não vê a hora da largada. “A cada dia que passa a expectativa só aumenta para a participação do meu primeiro Dakar. O objetivo principal é completar a prova”, afirma. “O percurso é novo, diferente dos outros anos, e pode até nos ajudar por ter menos dunas e mais estradas, que é o que estamos mais acostumados. A cada dia que passa a expectativa é ainda maior e isso é muito bom. Quero chegar bem em Buenos Aires para que possamos fazer uma ótima prova”, acrescenta Franciosi.

PROGRAMAÇÃO

- Amanhã** - Verificações técnicas e administrativas
- Sexta-feira** - Verificações técnicas e administrativas
- 02/01** - Largada promocional em Buenos Aires e Prólogo
- 03/01** - Buenos Aires - Villa Carlos Paz
- 04/01** - Villa Carlos Paz - Termas de Río Hondo
- 05/01** - Termas de Río Hondo - Jujuy
- 06/01** - Jujuy - Jujuy
- 07/01** - Jujuy - Uyuni
- 08/01** - Uyuni - Uyuni
- 09/01** - Uyuni - Salta
- 10/01** - Dia de descanso em Salta
- 11/01** - Salta - Belén
- 12/01** - Belén - Belén
- 13/01** - Belén - La Rioja
- 14/01** - La Rioja - San Juan
- 15/01** - San Juan - Villa Carlos Paz
- 16/01** - Villa Carlos Paz - Rosario

itaipu água mineral

DISK ÁGUA
(45) 3226 0544

SAINT HONORE
QUEIJO COLONIAL

Confiança se vê nos olhos.

DUAS LOJAS EM CASCAVEL:
Rio Grande do Sul, 928
Av. Brasil, 5851

óptica **curitiba**
www.otiacuritiba.com.br

ATLAS ferro velho

Comércio de sucatas, eixos, tubos, chapas, cantoneiras, nylon, bronze, etc.

BR 277 - KM 591
F: (45) 3224 - 3255

CASA WIRELESS

DISTRIBUIDOR AUTORIZADO

AMERICA • AMERICA BOX
Shopping Vendôme, 5º Piso
www.casawireless.com.py

Chelog

OPERADORA LOGÍSTICA

mjs Telecom

vivo 4G

(45) 3304-9004

JACK'S
Wash Motocicletas
Cascavel-PR

Lavagem, Polimento,
Manutenção e Troca de Óleo
(motos)

Fone: (45)3037-3902 e (45) 9960-4743
Rua Rio de Janeiro, 1677 - Cascavel - PR

Tecnologia vetada

A Associação dos Tenistas Profissionais anunciou a proibição do uso de relógios inteligentes no circuito mundial. A medida é válida para os jogos de challengers, ATPs, Grand Slams, Copa Davis e Olimpíadas. A entidade tomou esta decisão por causa da criação de um relógio no qual é possível consultar resultados de partidas e comunicar-se com outros jogadores por meio de uma rede social privada. Ele também se comunica com smartphones com os sistemas operacionais Android e IOS.

Preço definido

Procurado pelo futebol chinês e inglês, Anderson está balanceado com duas propostas que recebeu do mundo asiático, mas não deseja forçar a sua saída no Inter porque valoriza a oportunidade que o clube lhe deu no começo de 2015. O Colorado, que até o momento não recebeu proposta oficial, só admite negociar o atleta por valor acima de 7 milhões de euros.

91ª edição

Cascavelense disputa pela sétima vez a São Silvestre

Cascavel – A cidade de São Paulo sediará nesta quinta-feira a edição de número 91 da São Silvestre, prova que carrega consigo a tradição de ser a mais charmosa do calendário brasileiro e que este ano reunirá cerca de 30 mil corredores de 37 países. Dentre eles estará Antônio Luiz Ribeiro, que participará pela sétima vez da competição.

A corrida em 2015, entretanto, marcará uma novidade para este cascavelense: o ingresso na categoria 60 a 64 anos. “Até o ano passado eu competia na 55 a 59 anos e meu melhor resultado foi em 2009, quando eu fiquei em 31º na categoria e na 338ª colocação geral”, relembra Antônio, que é técnico em comunicações por profissão e conhecido como Didio.

Quanto ao “glamour” da São Silvestre, realizada em um percurso de 15 quilômetros, distância que é relativamente curta para os praticantes do pedestrianismo, Didio ressalta que o que o leva à tradicional prova é a oportunidade de, no último dia do ano, agradecer pela



Antônio Luiz Ribeiro competirá na categoria 60 a 64 anos pela primeira vez

temporada realizada. “É a conclusão do ano, das provas, e uma maneira de agradecer o encerramento do ano com saúde. É a maior prova do País, é única e por isso

também tem esse charme todo, além de seus desafios, como a subida [de 2.500 metros] da [Avenida] Brigadeiro [Luís Antônio]. É um desafio para encerrar o ano com um

teste para que no próximo tenha a chance de participar de outras competições”, observa o atleta da equipe Accorrer (Associação Cascavelense dos Corredores de Rua).

panorama esportivo

Casa nova

O São Paulo já sabe que não poderá utilizar o Morumbi no duelo de volta da pré-Libertadores, contra o César Vallejo (PER), mas o prejuízo tem tudo para ser ainda maior. Devido à reforma no gramado do estádio, os são-paulinos deverão ter o período no qual utilizarão o Pacaembu como casa estendida até março.

Reforços

Equipe que menos se movimentou no mercado de atletas, tendo confirmado apenas o técnico Edgardo Bauza como reforço para 2016, o São Paulo deverá ter outros argentinos no elenco, além do treinador. Meia solicitado por Bauza, Néstor Ortigoza, do San Lorenzo, já seria nome certo no time tricolor. Quem garante é o técnico LDU, Claudio Borghi, que tentou contratá-lo e ouviu do representante do jogador que Ortigoza atuará São Paulo. Outro pedido de Bauza para a equipe é o lateral-direito Buffarini, também do San Lorenzo.

“Veloz e driblador”

Outro time que está retraído no mercado é o Santos, que está próximo de anunciar o atacante Paulinho, do Flamengo, como primeiro reforço para 2016. O Peixe pagará R\$ 300 mil ao rubro-negro pelo empréstimo de Paulinho por um ano e arcar com 100% dos salários do jogador de 27 anos. Já o assunto Marquinhos Gabriel é dado como encerrado. O Al Nasr, da Arábia Saudita, não aceitou parcelar os US\$ 4 milhões (cerca de R\$ 16 milhões) para vencer o atleta. O presidente do Santos, Modesto Roma, confirmou que não fará mais nenhuma proposta para contratar o meia, que interessa ao Corinthians.

Ainda o Peixe

O presidente do Santos, Modesto Roma Júnior, concedeu uma entrevista coletiva acompanhado de Lupércio Conde, mandatário da Portuguesa Santista, e Kleiton Lima, treinador do Santos B. No encontro, os dois clubes anunciaram uma parceria para a próxima temporada, quando o Peixe cederá à Briosos jogadores de seu time B para a disputa da Série B do Campeonato Paulista, torneio equivalente à Quarta Divisão do Estadual. Os detalhes da parceria ainda estão indefinidos.

É muito **fácil** fretar um ônibus padrão Princesa dos Campos



Seja para turismo ou eventos, conte com uma empresa que há 80 anos investe no treinamento de motoristas, segurança, conforto, além de veículos que seguem um rigoroso sistema

de manutenção preventiva. Acesse o nosso site e veja como fretar é mais fácil do que você imagina:

www.princesadoscampos.com.br/fretamento

(45) 3225.4111

FRETAMENTO
EVENTUAL OU
CONTÍNUO



Princesa dos Campos
FRETAMENTO

TREINO ANTECIPADO

Antônio Luiz Ribeiro se prepara desde o mês de agosto para a competição desta quinta-feira. “A cada ano, em virtude da idade, as dificuldades para concluir a corrida são maiores para manter o tempo de conclusão ou reduzi-lo. Por isso comecei a treinar antes mesmo de fazer a inscrição”, diz o veterano, que disputou sua primeira São Silvestre em 2002. A largada da São Silvestre será às 9h para o pelotão geral, na Avenida Paulista, altura da Rua Frei Caneca. Já a chegada, cerca de 45 minutos depois, será em frente ao prédio da Fundação Cásper Líbero, no número 900 da Paulista.

Empolgou

Grêmio é quem mais angariou sócios neste mês de dezembro

Porto Alegre - Garantido na próxima edição da Libertadores, o Grêmio pode encerrar a temporada com uma marca expressiva fora das quatro linhas. Até ontem foi o clube que angariou a maior quantidade de sócios-

torcedores em dezembro, de acordo com o Movimento por um Futebol Melhor.

Neste mês o Imortal obteve 1.296 novas adesões, segundo o Torcedômetro. Em seguida aparecem dois clubes paulistas com mais asso-

ciados angariados no mesmo período: São Paulo, com 901 afiliados, e Santos, com 554.

Na temporada, o Grêmio já atraiu e fidelizou 8.516 sócios-torcedores. O número faz com que o clube apareça no top 10 de novas adesões

de 2015. Ao todo, o Imortal possui 88.842 afiliados e figura na quarta colocação em ranking geral de associados, atrás apenas de Corinthians (134.503), Palmeiras (126.903) e Internacional (112.756).

Crise e "site" cancelam evento do UFC no Rio

Rio de Janeiro - O Rio de Janeiro receberia o UFC em 5 de março do ano que vem. A noite de lutas seria a primeira da franquia no País em 2016. Segundo o site "MMA Fighting", porém, o evento foi cancelado.

A informação começou a circular com Anderson Silva, que concedeu uma entrevista coletiva ontem sobre sua luta contra Michael Bisping. Em uma de suas falas, o brasileiro disse que poderia fazer seu retorno no Rio de Janeiro, mas o UFC optou por outro caminho.

"O plano era que eu lutasse no Brasil contra não sei quem, mas com a situação atual do Brasil, economicamente e tudo mais, o UFC decidiu abortar esse evento",

disse Anderson, referindo-se ao UFC 197, que aconteceria em 5 de março.

O "MMA Fighting", então, confirmou com fontes próximas à organização que o evento, anunciado no começo de novembro, foi mesmo cancelado. Por isso, Anderson Silva vai voltar para encarar Michael Bisping em 27 de fevereiro em um UFC Fight Pass em Londres, na Inglaterra. vai jogar pelo Fluminense nos Estados Unidos. Em entrevista à rádio equatoriana "Caravana", ele revelou que Ronaldinho está perto de atuar pelo clube - que tem no histórico dois vice-campeonatos da Libertadores - em uma partida a ser realizada no dia 30 de janeiro e com rival ainda indefinido.

AOS 35 ANOS | Bolívar pendura as chuteiras



Um dos jogadores mais importantes da história do Internacional, Bolívar anunciou sua despedida dos gramados. Bicampeão da Libertadores, o ex-zagueiro revelou à Rádio Gaúcha na noite de segunda-feira que trocará as chuteiras por outro lado do futebol. "Apareceu a chance de gerenciar jogadores, e não tinha como jogar e empresário. Foram 17 anos de uma carreira brilhante, mas chega um momento em que você precisa pensar em algo novo. Estou fazendo este trabalho de forma independente, com dois sócios e amigos meus. Com a minha influência e as amizades que construí no futebol, acabou ocasionando isso", declarou.

Abu Dhabi recebe torneio de pré-temporada do tênis

Abu Dhabi - Tradicional destino de pré-temporada para o circuito masculino, Abu Dhabi receberá pela oitava vez a série de exhibições do World Tennis Championship, que contará com seis jogadores na virada do ano. Os jogos acontecerão entre amanhã e sábado.

As principais estrelas deste ano são Rafael Nadal e Stan Wawrinka, que entrarão em quadra já pela fase semifinal da competição amistosa. A abertura será às 10h (de Brasília) desta quinta-feira com o duelo entre Tsonga e Ferrer. Pouco antes do meio dia será a vez de Anderson e Raonic entrarem em quadra.

Já a rodada de sexta-feira começará logo às 8h30 com a decisão do quinto lugar. Nadal jogará a partir das 11h contra o vencedor de Tsonga x Ferrer e quem levar a melhor no encontro entre Anderson e Raonic enfrentará Wawrinka.

A final do torneio-exibição será realizada às 13h de sábado. Antes disso, às 11h, ocorrerá a disputa pelo terceiro lugar. Uma premiação de US\$ 250 mil estará em jogo durante apenas três dias de competição.

No Barça

Depois de marcar época no futebol mundial pelo Barcelona, Ronaldinho Gaúcho pode agora vestir a camisa do "xará" Barcelona de Guayaquil, do Equador, em um amistoso. A informação foi dada pelo irmão e agente do jogador, Assis, que também confirmou que o atleta

RICHARLISON | Fluminense investe R\$ 10 milhões em jovem atacante mineiro



O Fluminense anunciou ontem, de forma oficial, a contratação do atacante Richarlison, um dos destaques do América-MG na Série B do Campeonato Brasileiro. O jovem, de apenas 18 anos, firmou contrato com o tricolor das Laranjeiras por cinco anos (até o fim de 2020). Para tirar Richarlison de Belo Horizonte, o Fluminense desembolsou cerca de R\$ 10 milhões e adquiriu 50% dos direitos econômicos dele. O América-MG ficou com 20%, enquanto os outros 30% estão divididos entre o Real Noroeste, do Espírito Santo, e um grupo de investidores.

PREVISÃO DO TEMPO

CASCADEL

Quarta 30/12/2015
Pancadas de chuva e trovoadas

Quinta 31/12/2015
Parcialmente nublado com chuvas e trovoadas

Sexta 01/01/2015
Parcialmente nublado com chuvas e trovoadas isoladas

CRESCENTE 16/01-21h26
CHEIA 23/01-23h45
MINQUANTE 02/01-03h30
NOVA 09/01-23h30

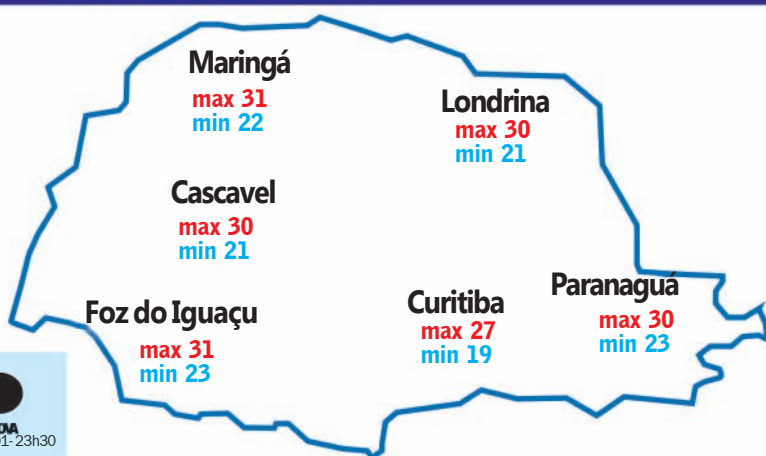

Loterias CAIXA

NOSSOS RESULTADOS SÃO INFORMATIVOS E NÃO SUBSTITUEM OS RESULTADOS OFICIAIS.

FEDERAL concurso 5036 1º prêmio 42.036 2º prêmio 49.682 3º prêmio 48.531 4º prêmio 36.040 5º prêmio 36.759	DUPLA SENA concurso 1450 1º sorteio 07 24 34 36 46 47 2º sorteio 04 06 16 17 38 46	LOTOMANIA concurso 1619 01 02 05 09 10 21 29 32 34 35 36 43 55 58 66 77 78 82 88 96
QUINA concurso 3971 32 47 53 60 65	LOTOFÁCIL concurso 1303 01 05 08 09 10 11	TIMEMANIA concurso 822 11 12 13 31 32 63 80
MEGASENA concurso 1774 01 12 20 30 52 60	19 20 22 23	TIME DO JI PARANÁ/RO

Suinocultura

2015, um ano de muitas ações no setor

Confira algumas das principais ações promovidas ou apoiadas pela entidade que representa os criadores de suínos do Paraná, a Associação Paranaense de Suinocultores, ao longo do ano de 2015:

Aftosa: Luta pelo fim da vacinação

A Associação Paranaense de Suinocultores (APS) se fez presente nos debates sobre o fim da vacinação contra a Febre Aftosa no estado. A entidade trabalha nesse sentido, junto com o Governo do Paraná, através da Seab e Adapar, pois entende que isso elevará o status sanitário do estado e permitirá acessar novos mercados, mais atraentes na exportação da carne suína. O mesmo vale para o reconhecimento pela OIE do Paraná como Zona Livre de PSC (Peste Suína Clássica). A APS participou da Audiência Pública que tratou do assunto na Assembleia Legislativa, e fez ampla divulgação da sua posição junto aos órgãos de Comunicação, como os da cidade de Toledo, onde promoveu um almoço para a Imprensa, com explanações do Vice-Presidente Administrativo da APS, Gilberto Antônio Minosso, e um Café da Manhã para jornalistas em Marechal Cândido Rondon, realizado junto com uma reunião da Diretoria e Conselheiros da APS.



Homenagens do sistema suinícola

Em 2015, lideranças da suinocultura paranaense foram homenageadas nos 60 anos da Associação Brasileira de Criadores de Suínos (ABCS). Receberam homenagens os ex-presidentes João Luiz Seimetz (gestão 1991-1994) e Irineu Wesler (2009-2011). Em Toledo, a APS homenageou pioneiros da suinocultura no Paraná, dentre eles Elmo Cassel, Roberto Campagnolo (im memoriam) e Henrique Pedro Nesello.



Bem-estar animal, lei da integração e sustentabilidade

O Paraná sediou, em 2015, o 1º Fórum Nacional sobre Bem-Estar Animal e Lei da Integração (projeto em tramitação no Congresso Nacional). O evento foi realizado no mês de abril, na cidade de Toledo, numa promoção da ABCS e da APS. Na mesma cidade foi realizado, em setembro, o 1º Encontro Estadual sobre Suinocultura Sustentável, no Clube Caça e Pesca, como parte da programação da Festa Nacional do Porco no Rolete. Já em novembro, em Marechal Cândido Rondon, foi realizado o 1º Fórum Nacional da Suinocultura de Baixa Emissão de Carbono, promovido pelo Ministério da Agricultura, com apoio direto da ABCS e APS. Dentre outros eventos realizados no estado, destacam-se, ainda, a realização de um Curso de Cortes Especiais, promovido pela APS em Jaguariaíva, no sul do estado, e o Festival de Carnes Nobres, no Country Club, de Cascavel, além da participação do Sistema APS na Festa Nacional do Porco no Rolete, em Toledo.



A saudabilidade da carne suína

Desde 1970 as condições de criação e abate de suínos evoluíram bastante, o que garante saudabilidade ao produto e segurança na hora de consumir.

Atualmente, os suínos têm uma alimentação controlada e os animais são criados em ambientes higienizados e até com climatização em muitos casos, além de ser constante a vigilância quanto à sanidade animal. Em razão do melhoramento genético introduzido há décadas no Brasil, houve redução de quase 40% da gordura, de 14% de calorias e de 10% do colesterol. Ou seja, a carne suína apresenta níveis de gordura

até melhores do que os apresentados pelo boi ou frango, sendo rica ainda em magnésio, potássio, ferro, fósforo, selênio e vitaminas do complexo B, além de ser fonte de vitamina B1, também conhecida como tiamina, muito importante ao organismo.

Hoje em dia, os riscos de transmissão de doenças pelo consumo da carne suína são quase nulo, com o sistema intensivo de criação dos animais em confinamentos. "Pode-se afirmar que isso é praticamente impossível de acontecer com os atuais sistemas de criação e todas as medidas sanitárias adotadas na atividade", observa o presidente da Associação Paranaense de Suinocultores (APS), Jacir José Dariva.



Jacir José Dariva

NÚMEROS DA SUINOCULTURA DO PARANÁ

PRODUTORES

130.000 produtores, sendo 31.000 comerciais, a maioria integrados às indústrias. Os produtores para consumo de subsistência superam os 100.000.

PRODUÇÃO (em Kg, 2014)

611 milhões e 182 mil quilos de carne suína (19,1% da produção nacional).

VBPA (2014)

R\$ 44 bilhões (6,2% do VBPA do Paraná), sendo as principais cidades produtoras Toledo (44% do VBPA local), Cascavel (16,4% do VBPA), Ponta Grossa (12,9% do VBPA) e Francisco Beltrão (6,2% do VBPA).

EMPREGOS

200 mil empregos diretos e 300 mil indiretos, sendo o setor que mais gera empregos no meio rural.

REBANHO

6 milhões e 394 mil cabeças (16,9% do total nacional). É o maior produtor de suínos do Brasil.

FRIGORÍFICOS

22 frigoríficos com SIF (Serviço de Inspeção Federal) e 55 frigoríficos com SIP (Serviço de Inspeção Estadual).

ABATE (2014)

37 milhões e 117 mil cabeças (19% do total abatido no Brasil).

Classificados

anuncio@oparana.com.br

01 - O Paraná Quarta-feira, 30/12/2015



CITROËN

C-4 PALLAS 2008

Exclusive, cinza, completo, R\$ 27.000, só vendo. F: (45) 9966-6699. CI-163339.



COURIER 2006

R\$ 16.000. F: (45) 3225-3399/ 9919-9500/ 9972-3399 CI-163933.

KA 2010 COMPLETO

Impecável, preto. R\$ 18.000. F:(45) 9965-9151. CI-164588.

RANGER XLS 2014

Bancos em couro, kit multimídia, 3,2, mecânica, 30.000km. R\$ 92.000. F: (45) 9115-3500 CI-164378.

RANGER XLT 4X4 09

Bancos em couro, completo, segundo dono. F: (45) 9971-3000/ 9135-3000 CI-164557.



MIXCAR VENDE

Civic LXS 2008, preto, automático, c/ 65000km. R\$ 37.900. F: (45) 3037-7700/ 9144-7777 (Tim/ whatsapp). www.mixcascavel.com.br CI-162300.

MIXCAR VENDE

Civic LXL, 2011, prata, placa A, automático, câmbio borboleta, c/ 72000km. R\$ 49.900. F: (45) 3037-7700/ 9144-7777 (Tim/ whatsapp). www.mixcascavel.com.br CI-162299.



307 1.6 FLEX

Preta, 2008/2009, completo, bancos em couro. R\$ 22.700. F: (45) 9978-4949. CI-163815.



COROLLA 2010 1.8

Automático, pneus bons, placa A, 2º dono. Aceito carro menor valor. R\$ 48.000., à vista R\$45.000. F: (45) 9973-0888. CI-164576.

COROLLA GLI 2014

Prata, automático, 4 pneus novos, 35.000km, placa A, novíssimo. R\$ 61.000. F: (45) 9978-5656. CI-164375.

HILUX SRV 2012

Automática, preta, 4x4 diesel, sem detalhe. R\$ 111.900. F: (45) 9978-5656. CI-164376.

MIXCAR VENDE

Corolla SEG, 2009, cinza, automático. R\$ 49.900. F: (45) 3037-7700/ 9144-7777 (Tim/ whatsapp). www.mixcascavel.com.br CI-162298.



MIXCAR VENDE

Voyage 1.6, 2014, 51000km, completo, abs, air bag. R\$ 35.900. F: (45) 3037-7700/ 9144-7777 (Tim/ whatsapp). www.mixcascavel.com.br CI-162301.

MIXCAR VENDE

Fox Prime 1.6, 2012, preto, completo, abs+ air bag, placa A, c/51000km, único dono. R\$ 34.900. F: (45) 3037-7700/ 9144-7777 (Tim/ whatsapp). www.mixcascavel.com.br CI-162302.

SAVEIRO 1.6 2010

R\$ 27.000. F: (45) 3225-3399/ 9919-9500/9972-3399. CI-163930.

SAVEIRO 1995

R\$ 9.000. F: (45) 3225-3399/ 9919-9500/ 9972-3399. CI-163934.

Consórcio

COMPRAMOS CONSÓRCIO

Diversos, contemplado ou não, de todas as administradoras, mesmo cancelado ou com parcelas em atraso, pagto a vista. F: (45) 3224-9891/ 9966-6379/ 9103-5944 e-mail: orlandobortoli@hotmail.com CI-164024.

Caminhões

AGRALE 7500 1997

C/ baú 6m, pneus novos. Aceito menor valor. R\$ 43.000. F: (45) 9115-3500 CI-164377.

VENDO OU TROCO

Por terreno, Scania P340, 2011, trucado, original, único dono. F: (45) 9936-9848. CI-164334.

Máquinas e Equipamentos

PÁ CARREGADEIRA

SEM 638, 2011, 3.000horas. Aceito automóvel. R\$ 130.000. F: (45) 9115-3500. CI-164379.

Apartamentos

ALUGO APARTAMENTO

2 quartos, 1 garagem. R\$ 900., sem IPTU, LIXO, condomínio e água. F:(45) 9984-9756 - Rafael. CI-164424.

ALUGO APARTAMENTOS

1 no centro de Curitiba e dois em Cascavel, próximos ao JL Shopping. F: (45) 9978-1333. CI-164522.

APART. NO CANCELLI

Ed. Residencial Garden Club, c/ 80m², 3º andar, 1 suite, 2 qtos., sala de estar e jantar, bwc, coz. mobiliada. R\$ 195.000. CRECI J4114. F: (45) 9972-0172/ 9972-0213. CI-159686.

APARTAMENTO NEVA

Residencial Águas Claras, 3 quartos, 1 vaga de garagem coberta, reformado, 1º andar. R\$ 160.000. F: (45) 3223-4934/ 8801-8278. CI-163782.

ED. ANA LÚCIA

Rua Manoel Ribas 1599, aprox. 108,03m² de área total, 2 quartos, bwc, sala de estar e jantar, cozinha, área de serviço, sacada c/ churrasqueira e 1 vaga de garagem. A partir de R\$ 248.515. F: (45) 3222-0039/ 3224-8001. CI-164159.

ED. AUGUSTUS

Rua da Bandeira 927, aprox. 177m² de área total, suite, 2 quartos, banheiro social, sala de estar e jantar, cozinha, área de serviço, 2 sacadas e 2 vagas de garagem. A partir de R\$ 447.810. F: (45) 3222-0039/ 3224-8001. CI-164158.

EDIFÍCIO NUREMBERG

No Cancelli, rua Manaus 2072, térreo c/ 98,61 m², 2 quartos, sala de estar/jantar, coz., área de serviço, 1 vaga de garagem. R\$ 175.000. F: (45) 9972-0172/ 9972-0213. Creci J4114. CI-159693.

ITAPEMA - SC

Apart. p/ 7 pessoas, suite c/ ar, 2 qtos., R\$ 380., a diária, disponível a partir de 01/12/2015. Tratar: itapemasc.2007@hotmail.com ou pelo F: (45) 9999-3344/ 9101-8510 (vívo). CI-163836.

ITAPEMA/ CAMBORIÚ-SC

Alugo apartamento 80m da praia, beira mar, todo mobiliado. F: (45) 9971-1416. CI-161381.

JARDIM BARCELONA

Rua Oliviedo,957, c/ 50m², 2 quartos, sala, coz., BWC., 1 vaga de garagem. R\$ 125.000. F: (45) 9972-0172/ 9972-0213. CI-159690.

LANÇAMENTO IMÓVEL

NA PLANTA, Ed. Salvador Dali no Country, c/ suite, 2 quartos, bwc, sala de estar, sala de jantar, sacada c/ churrasqueira à gás, cozinha, lavanderia c/ sacada, a partir de R\$ 245.180. Entrada + 36 parcelas, chaves, financiamento. F: (45) 9972-0172/9972-0213. Creci J4114. CI-159697.

NOVO MILÊNIO

Ed. Dom Gregório, rua Aquilino Massochim c/ 2 quartos, sala e coz. conjugada, área de serviço, 1 vaga. R\$ 155.000. F: (45) 9972-0172 / 9972-0213. Creci J4114. CI-159696.

RES. BARILOCHE

Apto 22, bl01, 2º andar, rua Curitiba, 1639, c/ aprox. 64,336 m² de área total, 3 qtos, sala, cozinha, área de serviço, banheiro, circulação e 1 vaga de garagem coberta, o apartamento dispõe de 1 guarda roupa embutido em cada quarto, na cozinha dispõe de armários e bancada da pia, armário no banheiro e tanque na lavanderia. R\$ 158.000. F: (45) 3222-0039/ 3224-8001. CI-164160.

SERAFIM VENDE

Jd. Coqueiral c/ 104m², suite, 2 qtos., demais depend., ótima localização, próximo a Unipar. R\$ 270.000. F: (45) 3035-2714/ 9922-7904/ 9936-4099. Creci 19806F. www.willianserafim.com.br CI-154171.

SERAFIM VENDE

Ou aluga apart. no centro próx. Colegio Eleodoro, 3 qts. R\$ 240.000. F: (45) 3035-2714/ 9922-7904 Creci 19806f. www.willianserafim.com.br CI-164467.

SERAFIM VENDE APART

No Maria Luiza, próx. ao Beal, 86m² útil, 2 qtos, 2 gar. Apenas R\$ 180.000. F: (45) 3035-2714/ 9922-7904 Creci 19806f. www.willianserafim.com.br CI-164487.

SERAFIM VENDE APART

No Coqueiral, 61m², 2 qtos, demais dep, 1 gar, prox. Assenev. R\$ 115.000. à vista. F: (45) 3035-2714/ 9922-7904 Creci 19806f www.willianserafim.com.br CI-164484.

V. MORETTI ALUGA

Apartamentos Ed. Dona Guilhermina, na Rua Erechim, 1819, Centro, c/ suite, 2 quartos e demais dependências, 1 vagas de garagem R\$ 1.050. F: (45) 3322-1515 CRECI 3149 J CI-154145.

V. MORETTI ALUGA

Apartamento Ed. Seville, rua Vitoria, 1841, Neva, 2 quartos, sala, sacada c/ churrasqueira, cozinha, área de serviço, 1 vaga de garagem R\$ 700. F: (45) 3322-1515 CRECI 3149J CI-154148.

V. MORETTI ALUGA

Apartamento na Rua Rui Barbosa, 262, centro, 2 quartos, sala 2 ambientes, coz., área de serviço, bwc, 2 vagas de garagem. R\$ 1.000. (Próximo a Unipar). F: (45) 3322-1515 CRECI 3149J. CI-154258.

V. MORETTI ALUGA

Apartamento Ed. Costa Smeralda, centro, R: Manoel Ribas, 3147, suite, 1 quarto, sala, sacada, cozinha, banheiro, área de serviço, 1 vaga de garagem R\$ 950. F: (45) 3322-1515 CRECI 3149J. CI-154149.

V. MORETTI ALUGA

Apart. novo Ed. Josephina, rua Siqueira Campos, 895, centro, c/ suite, 2 qtos, sala 2 ambientes, sacada c/ churrasqueira, área de serviço, 2 vagas de garagem. Próx. ao Banco Itaú São Cristóvão. R\$1.300. F: (45) 3322-1515 CRECI 3149 J CI-154146.

V. MORETTI VENDE

Apartamento mobiliado, Ed. Nuremberg, rua Manaus, 2074, Cancelli, c/ 03 quartos, sala 2 ambientes, cozinha, área de serviço, 1 vaga de garagem. R\$ 240.000. F: (45) 3322-1515 CRECI 3149J. CI-154151.

VENDO APARTAMENTO

Ed. Rothenburg, C24, 4º andar, rua 7 de Setembro, 4249, com aprox. 83,296 m² de área total, 2 quartos, banheiro social, sala de estar, sala de jantar, cozinha, área de serviço e uma vaga de garagem coberta. R\$ 139.000. F: (45) 3222-0039/ 3224-8001. CI-164161.

VENDO APARTAMENTO

Ed. Rothenburg, B6, 2º andar, rua 7 de Setembro 4249, com aprox. 138 m² área total, 3 quartos, banheiro social, sala de estar, sala de jantar, cozinha, área de serviço e 2 vagas de garagem coberta. R\$ 228.000. F: (45) 3222-0039/ 3224-8001 CI-164162.

VENDO APARTAMENTO

178m², suite, 2 quartos, 2 garagens, piscina, duas quadras da Av. Brasil. R\$ 520.000. F: (45) 9984-2829. CI-164585.

Casas

ALUGO SOBRADO

Em condomínio fechado de alto padrão. R\$ 7.000., mensais. Creci J- 4114. F: (45) 9972-0172/ 9972-0213. CI-159698.

CASA ACLIMAÇÃO

Alvenaria 140m², lote com 600m², suite, 3 quartos, demais depend. Rua Otelo C. Castilho, 621. R\$ 330.000. F: (45) 3225-2540/ 9907-1757. CRECI 7297. www.gersonparanhos.com.br CI-164604.

CASA NO ALAGADO

De Tres Barras do PR. Terreno de 30x80, c/ casa mista de 6x8, 2 suites, bwc, sala, coz., c/ garagem para barco de 4x9 c/ bwc. Próximo a praia Barra Bonita, c/ várias mudas de frutíferas. R\$ 120.000. F: (45) 9934-9048/ 9134-7404. CI-164000.

CASA NO JD. ESPLANADA

Rua Aparecida dos Portos, c/116,37m², 2 quartos, sala de estar/jantar, coz., bwc, garagem c/ lav. bwc e depósito, terreno c/ 225m². R\$ 200.000. Creci J4114. F: (45) 9972-0172/ 9972-0213. CI-159694.

CASAS NOVAS

C/ 2 qtos., sala, coz., banheiro e garagem. A partir de R\$ 130.000. Financia minha Casa minha Vida. F: (45) 3225-2540/ 9907-1757. Creci 7297. www.gersonparanhos.com.br CI-164601.

CONDOMÍNIO VILLAGIO

No Pq. São Paulo, Sobrado geminado, novo, em condomínio fechado, c/ suite, 2 qtos., bwc, sendo que um quarto tem closet, sala de estar/ jantar, coz., lavabo e lav., garagem p/ 2 carros. R\$ 330.000. F: (45) 9972-0172/ 9972-0213. Creci J-4114. CI-159692.

NOVO MILÊNIO

Rua Arlindo O. Carelli c/187m², suite, 2 quartos, sala de estar/jantar, coz., área de serviço, 3 vagas. R\$ 530.000. CRECI J4114. F: (45) 9972-0172/ 9972-0213. CI-159687.

SERAFIM VENDE

Chácara de 4 alqs., linha 47, muito boa de água, com casa de madeira, sendo 19km do centro, por apenas R\$ 380.000. F: (45) 3035-2714 / 9922-7904 / 9936-4099. Creci 19806f. www.willianserafim.com.br CI-154173.

SERAFIM VENDE

Casa Pq. São Paulo, 116m², ótima localização, fino acab., c/sobra de terreno nos fundos, cabendo ate 3 carros dentro do pátio, por apenas R\$ 380.000. F: (45) 3035-2714/ 9922-7904/ 9936-4099. Creci 19806f. www.willianserafim.com.br CI-154183.

SERAFIM VENDE CASA

No Jd. Alto Alegre c/ aprox. 160m², suite, 2 qts. R\$ 430.000. F: (45) 3035-2714/ 9922-7904/ 9936-4099 Creci 19806f www.willianserafim.com.br CI-164460.

SERAFIM VENDE CASA

No Pq. São Paulo, 116m², ótima localização, fino acab, sobra fundo. R\$ 410.000. F: (45) 3035-2714/ 9922-7904. Creci 19806f www.willianserafim.com.br CI-164461.

SERAFIM VENDE CASA

No Terra Nova I, suite, 2 qtos, próx. FAG. Por R\$ 70.000.+ parcelas. F: (45) 3035-2714/ 9922-7904/ 9936-4099 Creci 19806f www.willianserafim.com.br CI-164485.

SERAFIM VENDE SOBRADO

Aclimação, aprox. 90m², 2 qtos, edícula, fino acab. R\$ 250.000., estudo troca. F: (45) 3035-2714/ 9922-7904 Creci 19806f www.willianserafim.com.br CI-164457.

SERAFIM VENDE SOBRADO

De esquina Angra dos Reis, ótima localização, 94m², 3 qts. Por R\$ 270.000. F: (45) 3035-2714/ 9922-7904 Creci 19806f www.willianserafim.com.br CI-164465.

SERAFIM VENDE SOBRADO

No Res. Roma, 275m², área construída. R\$ 380.000., aceita permuta em Curitiba. F: (45) 9936-4099. www.willianserafim.com.br CI-164466.

V. MORETTI VENDE

Sobrado na rua Sebastião Alencar Moreira, 297, c/ aprox. 72,39m², 3 quartos, sala, cozinha, banheiro, área de serviço, 1 vaga de garagem. R\$ 270.000. F: (45) 3322-1515 CRECI 3149J CI-154143.

V. MORETTI VENDE

Ou Aluga. Casa no Tropical, 1 suite, 2 qtos, sala 2 ambientes, coz. c. móveis planejados, WC social, edícula c/ área de serviço, escritório e 1 banheiro, piscina, 2 vagas de gar. Venda: R\$ 700.000., Aluguel: R\$ 2.000. F: (45) 3322-1515 CRECI 3149J. CI-154144.

VENDO CASA

Alvenaria, 3 quartos, wc, área de serviço com churrasqueira, sala, cozinha, Canadá. Estudo propostas. F: (11) 96498-1008/ (45) 9919-7921. CI-164453.

VENDO CASAS

Loteamento Barcelona, aprox. 49,54m² de área total, 2 quartos, bwc, sala de estar e jantar, cozinha, área de serviço externa e uma vaga de garagem descoberta. R\$ 139.000. (Minha casa, minha vida). F: (45) 3222-0039/ 3224-8001 CI-164163.

VENDO SOBRADOS

No Loteamento Angra dos Reis, c/ aprox. 105,35m² de área total, suite, 2 quartos, bwc, lavabo, sala de estar e jantar, cozinha, área de serviço, 1 vaga de garagem coberta, opção para 2ª vaga de garagem descoberta. R\$ 298.000. F: (45) 3222-0039/ 3224-8001 CI-164164.

Kitinetes

ALUGO KITINET FUNDOS

Neva, 1 qto, sala/coz., bwc, lavand, externa, sem garagem, para moças ou casal. Kit nº 3 R\$ 330, Kit nº 4 R\$360. F: (45) 9128-5106 c/ José. CI-164555.

Ponto Comercial

ALUGO SALA COMERCIAL

R Souza Naves, 461, Pq São Paulo, próx. a Constru & Cia, 135m², 9x15, com estacionamento nos fundos de 216m² 18x12. F: (45) 9128-5106 c/ José. CI-164556.

VENDO

• LOTE COMERCIAL NA RUA PIO XII
Aprox. 800 m², ideal para construção de prédios e outros;
R\$ 800.000
Fone : (45) 9133-8038

APART HOTEL

MENSALISTA. Talará Residence Hotel, Rua Rio de Janeiro, 1282, Centro, Cascavel - PR. F: (45) 3224-6191. CI-162420.

V. MORETTI ALUGA

Sala Comercial, rua Salgado Filho, 2246-B, centro, c/ aprox. 60m² R\$ 1.025. F: (45) 3322-1515 CRECI 3149J. CI-154147.

VENDO LOJA

Loja de produtos naturais (celeiro), já com 50% de clintela formada, ponto bom. Motivo: Problemas familiares. F: (45) 9918-9830. CI-164288.

Terrenos

LOTE SÃO CRISTOVÃO

616,05m², 16,65x37, com casa de 150m², R\$ 300.000. F: (45) 3225-2540/ 9907-1757. CRECI 7297. www.gersonparanhos.com.br CI-164603.

MS FAZENDAS

1525 hectares, porteira fechada, trator com lamina, 400 cabeças de gado, cavalos, carneiros etc, fazenda pronta montada

OPORTUNIDADE DE INVESTIMENTO EM FOZ DO IGUAÇU

Excelente sobrado, novo, pronto para morar ou alugar, próximo a ITAIPU, UNILA, Unioeste, 100m² de área útil, sala estar/jantar, cozinha, lavanderia, lavabo, 2 vagas de garagem, 2 suítes, uma com sacada, wc social, porcelanato e gesso. Preço especial R\$240.000 financiável. Contatos: (45) 3225-0956/ 9972-1006/ 9970-3322.

SERAFIM VENDE LOTES No alagado de Capitão, Cond. Marinas de Capitão. A partir R\$ 33.000. F: (45) 3035-2714/ 9936-4099 Creci 19806f www.willianserafim.com.br CI-164464.

TERRENO GOLDEN GARDEN Condomínio fechado, 740m², com vista para o lago. F: (45) 9957-7144/ 9973-1917. CI-164374.

TERRENO NO CANCELLI Com 480m², c/ 11 kitinetes, todas alugadas. Aceito carro ou terreno como parte de pagamento. R\$ 480.000. F: (45) 8827-5498 (Vivo)/9977-4520 (Tim). CI-164449.

TERRENO NO SÃO CRISTOVÃO Rua Antonina, c/ 3 casas, área constr. 310,85m², terreno com/ 715m². R\$ 490.000. F: (45) 9972-0213/ 9972-0172. Creci J4114. CI-159689.

TERRENO NO TRÉVISO Rua Farenza 610, c/ 600 m² (15x40). F: (45) 9972-0213/ 9972-0172. Creci J4114. CI-159691.

TERRENO PARA PERMUTA Permuta-se área construída, por terreno na região central de Cascavel. F: (45) 3222-0039/ 3224-8001. CI-164165.

V. MORETTI VENDE Terreno na rua Manoel Ribas, centro, (11x43) 473m². R\$ 450.000. (troca por casa de menor valor). F: (45) 3322-1515 CRECI 3149J. CI-154150.

VENDO TERRENO Condomínio Golden Garden, 740m². F: (45) 9107-3351. CI-164444.

Imóveis Diversos CONSÓRCIO A BOLA DA VEZ. Compre um Consórcio Rodobens. Imóveis, Carros e Motoc. Representante em Cascavel: Imobiliária Destro F: (45) 3038-6464/ 9972-0213/ 9972-0172/ 9938-9739. Creci J4114 CI-159688.

Empregos CONTRATA-SE CORRETOR Que saiba interpretar as necessidades dos clientes e atendê-las de maneira eficiente, ter força de vontade e foco. Realizar atendimento ao cliente pessoalmente, por telefone e e-mail, agendar as visitas e acompanhá-las. Interessados enviar curriculum para: www.localizafacilnegocios.com ou liga. F: (45) 9931-9908. CI-164232.

3º SERVIÇO DE REGISTRO DE IMÓVEIS Rua Paraná, 2.864 - Centro - CEP 85.810-010 - Cascavel-PR Ed. Itapoã, sala 15. Tel/Fax: (45) 3225-5511 e-mail: 3sricascavel@3sricascavel.com.br

EDITAL DE INTIMAÇÃO Segundo as atribuições conferidas pelo art. 26, §4º, da Lei n. 9.514/97, bem como pelo requerimento firmado pela CAIXA ECONOMICA FEDERAL em 04 de dezembro de 2015, credora do contrato de financiamento imobiliário n. 855552225906, garantido por Alienação Fiduciária, firmado com RAMÃO LOPEZ VITORIANO (CPF n. 050.530.431-75) e MARIA APARECIDA FREITAS FELICIANO (CPF n. 076.776.199-59) em 25 de junho de 2012, registrado no AV-1 na matrícula n. 46.886, desta Serventia, referente a unidade n. 3, do Subcondomínio C, do Condomínio Residencial Pantanal, em 12 de agosto de 2013, registrado sob n. AV-1, da matrícula n. 46.886, desta Serventia. Ficam intimados os senhores RAMÃO LOPEZ VITORIANO (CPF n. 050.530.431-75) e MARIA APARECIDA FREITAS FELICIANO (CPF n. 076.776.199-59), atualmente em lugar incerto e não sabido, para pagamento da quantia de R\$7.343.21 (sete mil, trezentos e quarenta e três reais e vinte e cinco centavos), correspondente aos encargos do contrato acima mencionado, sujeito à atualização monetária, aos juros de mora e às despesas de cobrança até a data do efetivo pagamento, somando-se, também, os encargos que vencerem no prazo desta intimação, relativo às prestações ns. 12, 13, 14, 15, 16, 17, 18, 19, 20, 21 e 22, vencidas em 25/01/2015, 25/02/2015, 25/03/2015, 25/04/2015, 25/05/2015, 25/06/2015, 25/07/2015, 25/08/2015, 25/09/2015, 25/10/2015 e 25/11/2015, nos respectivos valores: R\$ 1.012,72, R\$ 858,57, R\$ 563,80, R\$ 555,17, R\$ 593,21, R\$ 538,34, R\$ 531,33, R\$ 984,17, R\$ 518,27, R\$ 740,50, e R\$ 722,13, respectivamente. O pagamento poderá ser realizado junto a CEF - agência Cascavel ou no 3º Serviço de Registro de Imóveis, situado na Rua Paraná, 2864, sala 15. Edifício Itapoã. Ficam, desde já, cientificados que o não cumprimento da referida obrigação, garante o direito de consolidação da propriedade do imóvel em favor da credora fiduciária CAIXA ECONÔMICA FEDERAL, nos termos do artigo 26, §7º, da Lei 9.514/97. Cascavel, 17 de dezembro de 2015. Antonio Antonio Silva Bastiani Registrador CI1159688-E15

MUNICÍPIO DE CAPITÃO LEÔNIDAS MARQUES - PR TERMO ADITIVO Nº 001/2015 DISPENSA LICITATÓRIA Nº 008/2015 CONTRATO DE PRESTACÃO DE SERVIÇOS Nº 018/2015 Que entre si celebraram. De um lado o MUNICÍPIO DE CAPITÃO LEÔNIDAS MARQUES, Estado do Paraná, pessoa jurídica de direito público interno, situada na Av. Tancredo Neves, 502, Estado do Paraná, inscrita no CNPJ sob n.º 76.208.834/0001-59, neste ato devidamente representado por seu Prefeito Municipal, Senhor IVAN HARZA, e de outro lado a empresa ANEXELER & CIA LTDA ME, pessoa jurídica de direito privado, localizada na Av. Tibagi, 134, Sala. Centro, Município de Capitão Leônidas Marques, Estado do Paraná, inscrita no CNPJ sob n.º 15.195.236/0001-00, neste ato representada legalmente pelo Senhor CARLOS ROBERTO DA SILVA, portador do CPF sob n.º 079.093.260-00, inscrita no artigo 65, inciso II, alínea d e § 1º da Lei 8.666/93, de 21/06/93, conforme previsto contratual, assim como pelas condições do edital em consideração, ajustando o seguinte: CLÁUSULA PRIMEIRA - DO OBJETO: Contrato objetivo de prestação de serviços de manutenção da viçagem para mais 06 (seis) meses a partir de seu vencimento. CLÁUSULA SEGUNDA - DA VIGÊNCIA: Fica prorrogada a vigência para até 29 de junho de 2016. CLÁUSULA TERCEIRA - DAS DISPOSIÇÕES GERAIS: Ratificam-se as demais disposições do Contrato originário, não modificadas por este instrumento. E, por estarem de comum acordo, assinam o presente Aditivo Contratual em duas vias, de igual teor e forma, na presença de duas testemunhas. Capitão Leônidas Marques, Estado do Paraná, em 29 de dezembro de 2015. Ivan Harza Prefeito Municipal Contratado

MUNICÍPIO DE CAPITÃO LEÔNIDAS MARQUES - PR TERMO ADITIVO Nº 001/2015 DISPENSA LICITATÓRIA Nº 008/2015 CONTRATO DE PRESTACÃO DE SERVIÇOS Nº 018/2015 Que entre si celebraram. De um lado o MUNICÍPIO DE CAPITÃO LEÔNIDAS MARQUES, Estado do Paraná, pessoa jurídica de direito público interno, situada na Av. Tancredo Neves, 502, Estado do Paraná, inscrita no CNPJ sob n.º 76.208.834/0001-59, neste ato devidamente representado por seu Prefeito Municipal, Senhor IVAN HARZA, e de outro lado a empresa ANEXELER & CIA LTDA ME, pessoa jurídica de direito privado, localizada na Av. Tibagi, 134, Sala. Centro, Município de Capitão Leônidas Marques, Estado do Paraná, inscrita no CNPJ sob n.º 15.195.236/0001-00, neste ato representada legalmente pelo Senhor CARLOS ROBERTO DA SILVA, portador do CPF sob n.º 079.093.260-00, inscrita no artigo 65, inciso II, alínea d e § 1º da Lei 8.666/93, de 21/06/93, conforme previsto contratual, assim como pelas condições do edital em consideração, ajustando o seguinte: CLÁUSULA PRIMEIRA - DO OBJETO: Contrato objetivo de prestação de serviços de manutenção da viçagem para mais 06 (seis) meses a partir de seu vencimento. CLÁUSULA SEGUNDA - DA VIGÊNCIA: Fica prorrogada a vigência para até 29 de junho de 2016. CLÁUSULA TERCEIRA - DAS DISPOSIÇÕES GERAIS: Ratificam-se as demais disposições do Contrato originário, não modificadas por este instrumento. E, por estarem de comum acordo, assinam o presente Aditivo Contratual em duas vias, de igual teor e forma, na presença de duas testemunhas. Capitão Leônidas Marques, Estado do Paraná, em 29 de dezembro de 2015. Ivan Harza Prefeito Municipal Contratado

MUNICÍPIO DE CAPITÃO LEÔNIDAS MARQUES - PR TERMO ADITIVO Nº 001/2015 DISPENSA LICITATÓRIA Nº 008/2015 CONTRATO DE PRESTACÃO DE SERVIÇOS Nº 018/2015 Que entre si celebraram. De um lado o MUNICÍPIO DE CAPITÃO LEÔNIDAS MARQUES, Estado do Paraná, pessoa jurídica de direito público interno, situada na Av. Tancredo Neves, 502, Estado do Paraná, inscrita no CNPJ sob n.º 76.208.834/0001-59, neste ato devidamente representado por seu Prefeito Municipal, Senhor IVAN HARZA, e de outro lado a empresa ANEXELER & CIA LTDA ME, pessoa jurídica de direito privado, localizada na Av. Tibagi, 134, Sala. Centro, Município de Capitão Leônidas Marques, Estado do Paraná, inscrita no CNPJ sob n.º 15.195.236/0001-00, neste ato representada legalmente pelo Senhor CARLOS ROBERTO DA SILVA, portador do CPF sob n.º 079.093.260-00, inscrita no artigo 65, inciso II, alínea d e § 1º da Lei 8.666/93, de 21/06/93, conforme previsto contratual, assim como pelas condições do edital em consideração, ajustando o seguinte: CLÁUSULA PRIMEIRA - DO OBJETO: Contrato objetivo de prestação de serviços de manutenção da viçagem para mais 06 (seis) meses a partir de seu vencimento. CLÁUSULA SEGUNDA - DA VIGÊNCIA: Fica prorrogada a vigência para até 29 de junho de 2016. CLÁUSULA TERCEIRA - DAS DISPOSIÇÕES GERAIS: Ratificam-se as demais disposições do Contrato originário, não modificadas por este instrumento. E, por estarem de comum acordo, assinam o presente Aditivo Contratual em duas vias, de igual teor e forma, na presença de duas testemunhas. Capitão Leônidas Marques, Estado do Paraná, em 29 de dezembro de 2015. Ivan Harza Prefeito Municipal Contratado

MUNICÍPIO DE CAPITÃO LEÔNIDAS MARQUES - PR TERMO ADITIVO Nº 001/2015 DISPENSA LICITATÓRIA Nº 008/2015 CONTRATO DE PRESTACÃO DE SERVIÇOS Nº 018/2015 Que entre si celebraram. De um lado o MUNICÍPIO DE CAPITÃO LEÔNIDAS MARQUES, Estado do Paraná, pessoa jurídica de direito público interno, situada na Av. Tancredo Neves, 502, Estado do Paraná, inscrita no CNPJ sob n.º 76.208.834/0001-59, neste ato devidamente representado por seu Prefeito Municipal, Senhor IVAN HARZA, e de outro lado a empresa ANEXELER & CIA LTDA ME, pessoa jurídica de direito privado, localizada na Av. Tibagi, 134, Sala. Centro, Município de Capitão Leônidas Marques, Estado do Paraná, inscrita no CNPJ sob n.º 15.195.236/0001-00, neste ato representada legalmente pelo Senhor CARLOS ROBERTO DA SILVA, portador do CPF sob n.º 079.093.260-00, inscrita no artigo 65, inciso II, alínea d e § 1º da Lei 8.666/93, de 21/06/93, conforme previsto contratual, assim como pelas condições do edital em consideração, ajustando o seguinte: CLÁUSULA PRIMEIRA - DO OBJETO: Contrato objetivo de prestação de serviços de manutenção da viçagem para mais 06 (seis) meses a partir de seu vencimento. CLÁUSULA SEGUNDA - DA VIGÊNCIA: Fica prorrogada a vigência para até 29 de junho de 2016. CLÁUSULA TERCEIRA - DAS DISPOSIÇÕES GERAIS: Ratificam-se as demais disposições do Contrato originário, não modificadas por este instrumento. E, por estarem de comum acordo, assinam o presente Aditivo Contratual em duas vias, de igual teor e forma, na presença de duas testemunhas. Capitão Leônidas Marques, Estado do Paraná, em 29 de dezembro de 2015. Ivan Harza Prefeito Municipal Contratado

FUNDO MUNICIPAL DE SAÚDE DE CAPITÃO LEÔNIDAS MARQUES - PR TERMO ADITIVO Nº 001/2015 DISPENSA LICITATÓRIA Nº 008/2015 CONTRATO DE PRESTACÃO DE SERVIÇOS Nº 018/2015 Que entre si celebraram. De um lado o MUNICÍPIO DE CAPITÃO LEÔNIDAS MARQUES, Estado do Paraná, pessoa jurídica de direito público interno, situada na Av. Tancredo Neves, 502, Estado do Paraná, inscrita no CNPJ sob n.º 76.208.834/0001-59, neste ato devidamente representado por seu Prefeito Municipal, Senhor IVAN HARZA, e de outro lado a empresa ANEXELER & CIA LTDA ME, pessoa jurídica de direito privado, localizada na Av. Tibagi, 134, Sala. Centro, Município de Capitão Leônidas Marques, Estado do Paraná, inscrita no CNPJ sob n.º 15.195.236/0001-00, neste ato representada legalmente pelo Senhor CARLOS ROBERTO DA SILVA, portador do CPF sob n.º 079.093.260-00, inscrita no artigo 65, inciso II, alínea d e § 1º da Lei 8.666/93, de 21/06/93, conforme previsto contratual, assim como pelas condições do edital em consideração, ajustando o seguinte: CLÁUSULA PRIMEIRA - DO OBJETO: Contrato objetivo de prestação de serviços de manutenção da viçagem para mais 06 (seis) meses a partir de seu vencimento. CLÁUSULA SEGUNDA - DA VIGÊNCIA: Fica prorrogada a vigência para até 29 de junho de 2016. CLÁUSULA TERCEIRA - DAS DISPOSIÇÕES GERAIS: Ratificam-se as demais disposições do Contrato originário, não modificadas por este instrumento. E, por estarem de comum acordo, assinam o presente Aditivo Contratual em duas vias, de igual teor e forma, na presença de duas testemunhas. Capitão Leônidas Marques, Estado do Paraná, em 29 de dezembro de 2015. Ivan Harza Prefeito Municipal Contratado

Município de Braganey A Estrela do Oeste do Paraná. Av. Arthur Pereira, 860 - Centro - Braganey/PR - CEP 85.430-000 - Fone/Fax: (45) 3245-1235 E-mail: adm@braganey.pr.gov.br - CNPJ 78.121.902/0001-73

DECRETO Nº 138/2015 30/12/2015 SÚMULA: Acata o pedido de exoneração do Conselho Tutelar PATRICIA SALETE SANAGIOTTO e dá outras providências. O PREFEITO DO MUNICÍPIO DE BRAGANEY, ESTADO DO PARANÁ, no uso de suas atribuições legais e com base na Legislação Municipal, com fundamento ainda na Lei Municipal 432 de 28 de abril de 2011, DECRETA: Art.1º Exoneração por pedido, da Conselheira Tutelar PATRICIA SALETE SANAGIOTTO, portadora do RG nº 12.483.810-0 e inscrita no CPF nº 081.418.169-42, do devido cargo de Presidente do Conselho Tutelar. Art.2º Este Decreto entra em vigor na data de 30/12/2015, sendo imediatamente revogadas as disposições em contrário e inalteradas as demais. Registre-se e Publique-se. Gabinete do Prefeito de Braganey, Estado do Paraná, em 30 de dezembro de 2015. JOSENEY VICENTE Prefeito Municipal CI1159737-E15

PODER JUDICIÁRIO DO ESTADO DO PARANÁ COMARCA DE CASCAVEL 1ª VARA CÍVEL DE CASCAVEL - PROJUDI Avenida Tancredo Neves, 2320 - Fórum - Alto Alegre - Cascavel/PR - CEP: 85.805-000 - Fone: (45) 3228-3376 - E-mail: cartorio1varacivel@gmail.com EDITAL DE INTERDIÇÃO DE JOÃO CARLOS DA SILVA JUSTIÇA GRATUITA Processo: 0028928-20.2015.8.16.0021 Classe Processual: Interdição Assunto Principal: Capacidade Valor da Causa: R\$788,00 Requerente(s): LUCIA DE SOUZA (CPF/CNPJ: 744.664.709-44) Rua João-de-barro, 657 - Floresta - CASCAVEL/PR - CEP: 85.814-500 Requerido(s): JOÃO CARLOS DA SILVA (CPF/CNPJ: 065.276.379-00) Rua João-de-barro, 657 - Floresta - CASCAVEL/PR - CEP: 85.814-500 O DOUTOR PEDRO IVO LINS MOREIRA, JUIZ DE DIREITO DESIGNADO DA 1ª VARA CÍVEL DA COMARCA DE CASCAVEL, ESTADO DO PARANÁ, NA FORMA DA LEI, etc... CURADORA: LUCIA DE SOUZA INTERDITANDO: JOÃO CARLOS DA SILVA PROCESSO DE TUTELA E CURATELA AUTOS Nº 0028928-20.2015.8.16.0021 SENTENÇA PROFERIDA: 30/11/2015 JUIZ DE DIREITO: DR. PEDRO IVO LINS MOREIRA CAUSA DA INTERDIÇÃO: O Interditado é incapaz para os atos da vida civil, na forma do art. 3º, inciso II, do Código Civil. CURADORA NOMEADA: LUCIA DE SOUZA, que terá a função de representar a Interditado nos atos cotidianos da vida civil. Em virtude do que mandou expedir o presente edital que será afixado no lugar de costume no átrio do Fórum e publicado na forma da lei. DADO E PASSADO, nesta Cidade e Comarca de Cascavel, Estado do Paraná, aos 01 de dezembro de 2015. Eu, Elenita Berti de Moraes, Funcionária Juramentada, da 1ª Vara Cível, que digitei e subscrevi. Elenita Berti de Moraes Funcionária Juramentada Portaria n.º 50/2014 CI-1159145-C15

REPÚBLICA FEDERATIVA DO BRASIL REGISTRO DE IMÓVEIS - COMARCA DE MATELÂNDIA - ESTADO DO PARANÁ JOSÉ SÉRGIO DE LIMA OFICIAL EDITAL DE LOTEAMENTO JOSÉ SÉRGIO DE LIMA, Oficial Registrador do Serviço de Registro de Imóveis da Comarca de Matelândia-PR, na forma da lei, FAZ PÚBLICO para ciência dos interessados, em cumprimento ao disposto no art. 19 da Lei nº 6.766 de 19.12.1979, que a proprietária ELIETE PONCIANO PINTO, inscrita no CPF sob nº 023.682.968-41, domiciliada nesta cidade e Comarca de Matelândia-PR, onde reside à Rua Rio de Janeiro, 528, bairro São Cristóvão, depositou neste Serviço de Registro de Imóveis, Rua Pedro Álvares Cabral nº 152, sala 01 em Matelândia-PR, sob o PROTOCOLO nº 90.444 de 24.12.2015, o PROJETO DE LOTEAMENTO e demais documentos relativos ao imóvel de sua propriedade, objeto da MATRÍCULA nº 20.727 deste Registro de Imóveis, o LOTE RURAL URBANIZADO nº 122-11 (cento e setenta e dois - B - um), situada no perímetro urbano desta cidade, com área de 32.730,00m² (trinta e dois mil setecentos e trinta metros quadrados), loteado com a denominação de 'RECANTO DOS SONHOS', compreendendo 04 (quatro) quadras, totalizando 54 (cinquenta e quatro) lotes; as QUADRAS nºs 01 e 02 composta de 16 (dezesseis) lotes cada uma, numerados de 01 (um) a 16 (dezesseis); a QUADRA nº 03 composta de 18 (dezoito) lotes, numerados de 01 (um) a 18 (dezoito); a QUADRA nº 04 composta de 04 (quatro) lotes, numerados de 01 a 04; e, as Ruas Mario Carvalho Pinto, José Carlos Pinto, Rua Copacabana (prolongamento), e Rua Rio de Janeiro (prolongamento) com área total de 5.906,00m², e área institucional o Lote nº 18 (dezoito) da Quadra nº 03 (três) com área de 1.662,70m², tudo aprovado pelo Decreto nº 324/2015 de 16.09.2015 pelo Município de Matelândia, AS IMPUGNAÇÕES daqueles que se julgarem prejudicados quanto ao domínio do referido imóvel deverão ser apresentadas dentro do prazo de 15 dias, contados da data da terceira e última publicação do presente EDITAL, que será publicado por três dias consecutivos. Não havendo reclamação será feito o registro, ficando os documentos à disposição dos interessados neste Cartório em horário de expediente ao público. Dado e passado nesta cidade de Matelândia-PR, aos 28 de dezembro de 2015. José Sérgio de Lima Registrador CI-1159715-E15

PODER JUDICIÁRIO DO ESTADO DO PARANÁ COMARCA DE CASCAVEL 1ª VARA CÍVEL DE CASCAVEL - PROJUDI Avenida Tancredo Neves, 2320 - Fórum - Alto Alegre - Cascavel/PR - CEP: 85.805-000 - Fone: (45) 3228-3376 - E-mail: cartorio1varacivel@gmail.com EDITAL DE INTERDIÇÃO DE ANDERSON LUIS CARPES JUSTIÇA GRATUITA Processo: 0016485-69.2015.8.16.0021 Classe Processual: Tutela e Curatela Assunto Principal: Tutela e Curatela Valor da Causa: R\$ 788,00 Requerente(s): MARIA MONTEIRO (CPF/CNPJ: 574.891.739-49) AVENIDA DAS TORRES, 206 - FLORESTA - CASCAVEL/PR Requerido(s): ANDERSON LUIS CARPES (CPF/CNPJ: 053.750.279-33) AVENIDA DAS TORRES, 206 - FLORESTA - CASCAVEL/PR O DOUTOR PEDRO IVO LINS MOREIRA, JUIZ DE DIREITO DESIGNADO DA 1ª VARA CÍVEL DA COMARCA DE CASCAVEL, ESTADO DO PARANÁ, NA FORMA DA LEI, etc... CURADORA: MARIA MONTEIRO INTERDITANDO: ANDERSON LUIS CARPES PROCESSO DE TUTELA E CURATELA AUTOS Nº 0016485-69.2015.8.16.0021 SENTENÇA PROFERIDA: 02/09/2015 JUIZ DE DIREITO: DR. PEDRO IVO LINS MOREIRA CAUSA DA INTERDIÇÃO: O Interditado é incapaz para os atos da vida civil, na forma do art. 3º, inciso II, do Código Civil. CURADORA NOMEADA: MARIA MONTEIRO, que terá a função de representar a Interditado nos atos cotidianos da vida civil. Em virtude do que mandou expedir o presente edital que será afixado no lugar de costume no átrio do Fórum e publicado na forma da lei. DADO E PASSADO, nesta Cidade e Comarca de Cascavel, Estado do Paraná, aos 27 de novembro de 2015. Eu, Elenita Berti de Moraes, Funcionária Juramentada, da 1ª Vara Cível, que digitei e subscrevi. Elenita Berti de Moraes Funcionária Juramentada Portaria n.º 50/2014 CI-1159146-C15

PODER JUDICIÁRIO DO ESTADO DO PARANÁ COMARCA DE CASCAVEL 1ª VARA CÍVEL DE CASCAVEL - PROJUDI Avenida Tancredo Neves, 2320 - Fórum - Alto Alegre - Cascavel/PR - CEP: 85.805-000 - Fone: (45) 3228-3376 - E-mail: cartorio1varacivel@gmail.com EDITAL DE SUBSTITUIÇÃO DE CURATELA DO INTERDITANDO ANTONIO PRIOR JUSTIÇA GRATUITA Processo: 0018286-20.2015.8.16.0021 Classe Processual: Tutela e Curatela - Nomeação Assunto Principal: Tutela e Curatela Valor da Causa: R\$ 788,00 Requerente(s): ELYSANDRA PRIOR KUERTEN (CPF/CNPJ: 075.102.489-90) RUA TIRADENTES, 1080 - DISTRITO RIO DO SALTO - CASCAVEL/PR Interessado(s): ANTONIO PRIOR (CPF/CNPJ: Não Cadastrado) RUA TIRADENTES, 1080 - DISTRITO RIO DO SALTO - CASCAVEL/PR O DOUTOR PEDRO IVO LINS MOREIRA, JUIZ DE DIREITO SUBSTITUTO DESIGNADO DA 1ª VARA CÍVEL DA COMARCA DE CASCAVEL, ESTADO DO PARANÁ, NA FORMA DA LEI, etc... CURADORA: ELYSANDRA PRIOR KUERTEN INTERDITANDO: ANTONIO PRIOR PROCESSO DE INTERDIÇÃO AUTOS Nº 0018286-20.2015.8.16.0021 SENTENÇA PROFERIDA: 12/08/2015 JUIZ DE DIREITO: DR. PEDRO IVO LINS MOREIRA CAUSA DA INTERDIÇÃO: O Interditado é incapaz para os atos da vida civil. CURADORA NOMEADA: ELYSANDRA PRIOR KUERTEN, que terá a função de representar o interditado nos atos cotidianos da vida civil. Em virtude do que mandou expedir o presente edital que será afixado no lugar de costume no átrio do Fórum e publicado na forma da lei. DADO E PASSADO, nesta Cidade e Comarca de Cascavel, Estado do Paraná, aos 04 de dezembro de 2015. Eu, Elenita Berti de Moraes, Funcionária Juramentada, da 1ª Vara Cível, que digitei e subscrevi. Elenita Berti de Moraes Funcionária Juramentada Portaria n.º 50/2014 CI-1159147-C15

MUNICÍPIO DE Braganey A Estrela do Oeste do Paraná Estado do Paraná Av. Arthur Pereira, 860 - Centro - Braganey/PR - CEP 85.430-000 - Fone/Fax: (45) 3245-1235 E-mail: adm@braganey.pr.gov.br - CNPJ-MF 78.121.902/0001-73 TERMO DE HOMOLOGAÇÃO E ADJUDICAÇÃO DE PROCESSO LICITATÓRIO O PREFEITO MUNICIPAL DE BRAGANEY, Estado do Paraná, no uso das atribuições que lhe são conferidas por lei e em conformidade com a ATA nº 85/2015, de 23 de dezembro de 2015, HOMOLOGA e ADJUDICA o presente Processo Licitatório, na modalidade Pregão Presencial, nos seguintes termos: 01 - HOMOLOGAR e ADJUDICAR a presente Licitação nestes termos: a) Processo nº: 85/2015 b) Licitação nº: 61/2015 c) Modalidade: Pregão d) Data Homologação: 23/12/2015 e) Objeto Homologado: Contratação de Empresa Especializada no fornecimento de Gêneros Alimentícios, Materiais de Limpeza e Higiene, Materiais de Copa e Cozinha e Móveis e Equipamentos para manutenção dos serviços de proteção e atendimento especializado à famílias e indivíduos em CREAS do Município de Braganey/PR. 08.244.0038.2.082 - SERVIÇO DE PROTEÇÃO E ATENDIMENTO ESPECIALIZADO A FAMÍLIA E INDIVÍDUOS (PAEFI) 08.244.0038.2.120 - MANUT.DOS SERVIÇOS DE PROTEÇÃO E ATENDIMENTO ESPECIALIZADO A FAMÍLIAS E INDIVÍDUOS 08.244.0038.2.120 - MANUT.DOS SERVIÇOS DE PROTEÇÃO E ATENDIMENTO ESPECIALIZADO A FAMÍLIAS E INDIVÍDUOS 08.244.0038.2.120 - MANUT.DOS SERVIÇOS DE PROTEÇÃO E ATENDIMENTO ESPECIALIZADO A FAMÍLIAS E INDIVÍDUOS 08.244.0038.2.120 - MANUT.DOS SERVIÇOS DE PROTEÇÃO E ATENDIMENTO ESPECIALIZADO A FAMÍLIAS E INDIVÍDUOS f) Fornecedor e Itens declarados Vencedores (c/c. Cotação): Fornecedor: M. TOIGO & TOIGO LTDA - ME - CNPJ/CPF: 10.639.472/0001-42 Vencedor dos seguintes itens do Lote 01 01 ao 58 Vencedor dos seguintes itens do Lote 02 01 ao 27 Vencedor dos seguintes itens do Lote 03 01 ao 05 Vencedor dos seguintes itens do Lote 04 01 ao 03 Valor Total Homologado - R\$ 15.952,41 (quinze mil novecentos e cinquenta e dois reais e quarenta e um centavos) Fornecedor: GILMAR MENDES DE SOUZA E CIA LTDA - ME - CNPJ/CPF: 17.020.964/0001-02 Vencedor dos seguintes itens do Lote 05 01 ao 08 Valor Total Homologado - R\$ 7.500,00 (sete mil e quinhentos reais) Braganey, 23 de dezembro de 2015. CI-1159726-E15



ESTADO DO PARANÁ
Prefeitura Municipal Santa Tereza do Oeste
 AV. PARANÁ, 61 - FONE/FAX: (41) 3221-1122 - CEP 83825-000 - SANTA TEREZA DO OESTE - PARANÁ
 E-mail: stateresa@mhvirtual.com.br

DECRETO Nº 228/2015

DATA: 17/12/2015

SÚMULA: Reajusta a Unidade Fiscal do Município – UFM, para o exercício de 2016 e dá outras providências.

O Prefeito do Município de Santa Tereza do Oeste, Paraná, no uso de suas atribuições legais e tendo como base legal que lhe são conferidas pela Lei Complementar nº 032/2013 que trata do sistema Tributário do Município, em especial os artigos 370 e 371 desta Lei,

DECRETA:

Artigo 1º - Fica reajustado para R\$ 107,92 (cento e sete reais e noventa e dois centavos) o valor da Unidade Fiscal do Município – UFM, para o exercício de 2016, em atendimento ao que dispõe os artigos 370 e 371, da Lei Complementar nº 032/2013. Código Tributário do Município de Santa Tereza do Oeste.

Parágrafo Único – O reajuste aplicado foi de 10,3308%, relativo ao índice de reajuste acumulado do INPC dos últimos 12 meses e em conformidade da fonte portal do INPC (www.portalbrasil.net/inpc.html), com cópia em anexo.

Artigo 2º - Este Decreto entra em vigor a partir de 1º de janeiro de 2016 e revogam-se as disposições em contrário.

Gabinete do Prefeito Municipal de Santa Tereza do Oeste, Paraná, em 17 de dezembro de 2015.

AMARILDO RIGOLIN
 PREFEITO MUNICIPAL



ESTADO DO PARANÁ
Prefeitura Municipal Santa Tereza do Oeste
 AV. PARANÁ, 61 - FONE/FAX: (41) 3221-1122 - CEP 83825-000 - SANTA TEREZA DO OESTE - PARANÁ
 E-mail: stateresa@mhvirtual.com.br

DECRETO Nº 229/2015

DATA: 17/12/2015

SÚMULA: Reajusta os valores das terras rurais do Município de Santa Tereza do Oeste, que servem de base de cálculo para fins de ITBI e dá outras providências.

O Prefeito do Município de Santa Tereza do Oeste, Paraná, no uso de suas atribuições legais e tendo como base legal que lhe são conferidas pela Lei Complementar nº 032/2013 que trata do sistema Tributário do Município, em especial o artigo 31 desta mesma Lei Complementar,

DECRETA:

Artigo 1º - Fica reajustado em 4,8656% os valores que servem de base de cálculo para o ITBI – Imposto sobre Transmissão de Bens Imóveis e de Direitos a ele Relativos e que serão aplicados no exercício de 2016, em atendimento ao que dispõe os artigos 31, da Lei Complementar nº 032/2013, Código Tributário do Município de Santa Tereza do Oeste.

§ 1º – O reajuste aplicado de 4,8656%, representa o reajuste acumulado do INPC dos últimos 7 (sete) meses e em conformidade com a fonte portal do INPC (www.portalbrasil.net/inpc.html), com cópia em anexo.

§ 2º - Os valores da tabela constantes no parágrafo primeiro do Decreto nº 032/2015, ficam assim atualizados:

CLASSE OU GRAU DA TERRA NUA	VALOR ALQUEIRE (24,2 Ha)	POR EM R\$
TERRA MECANIZADA	Mais de 50% da área	R\$ 79.246,00
TERRA MECANIZADA	Até 50% da área	R\$ 72.138,00
TERRA MECANIZÁVEL	Mais de 50% da área	R\$ 68.314,00
TERRA MECANIZÁVEL	Até 50% da área	R\$ 60.117,00
TERRA NÃO MECANIZÁVEL	Toda área	R\$ 42.901,00
TERRA NÃO APROVEITÁVEL	Mais de 50% da área	R\$ 39.513,00
TERRA NÃO APROVEITÁVEL	Até 50% da área	R\$ 34.156,00

Artigo 2º - Este Decreto entra em vigor a partir de 1º de janeiro de 2016 e revogam-se as disposições em contrário.

Gabinete do Prefeito Municipal de Santa Tereza do Oeste, Paraná, em 17 de dezembro de 2015.

AMARILDO RIGOLIN
 PREFEITO MUNICIPAL



ESTADO DO PARANÁ
Prefeitura Municipal Santa Tereza do Oeste
 AV. PARANÁ, 61 - FONE/FAX: (41) 3221-1122 - CEP 83825-000 - SANTA TEREZA DO OESTE - PARANÁ
 E-mail: stateresa@mhvirtual.com.br

DECRETO Nº 230/2015

DATA: 17/12/2015

SÚMULA: Fixa o calendário fiscal para a cobrança dos Impostos, das Taxas pela Prestação de Serviços e das Taxas pelo Poder de Polícia, e dá outras providências.

O Prefeito do Município de Santa Tereza do Oeste, Paraná, no uso de suas atribuições legais e tendo como base legal que lhe são conferidas pela Lei Complementar nº 032/2013 que trata do sistema Tributário do Município,

DECRETA:

Artigo 1º - O Imposto Predial e Territorial Urbano – IPTU, referente ao exercício de 2016, deverá ser pago pelos contribuintes no seguinte calendário:

Parágrafo 1º - Por pagamento à vista, com desconto sobre o valor principal do imposto até o dia 15 de março de 2016.

Parágrafo 2º - Ou em até 4 (quatro) parcelas iguais e sucessivas se qualquer desconto, nas seguintes datas:

1ª parcela: até o dia 15 de março de 2016;

2ª parcela: até o dia 15 de abril de 2016;

3ª parcela: até o dia 15 de maio de 2016 e

4ª parcela: até o dia 15 de junho de 2016.

Parágrafo 3º - A Contribuição para o custeio da Iluminação Pública – COSIP, incidente sobre os imóveis urbanos vagos, será lançada de forma destacada e incorporada no carnê do IPTU e consequentemente terá o mesmo vencimento do IPTU.

Artigo 2º - As Taxas de Lixo e de Limpeza Pública, referentes ao exercício de 2016, serão lançadas de forma destacada e em um único carnê, e deverão ser pagas em até quatro parcelas mensais, iguais e sucessivas pelos contribuintes no seguinte calendário:

Pagamento à vista, sem qualquer desconto: até o dia 15 de março de 2016;

1ª parcela: até o dia 15 de março de 2016;

2ª parcela: até o dia 15 de abril de 2016;

3ª parcela: até o dia 15 de maio de 2016 e

4ª parcela: até o dia 15 de junho de 2016.

Artigo 3º - A Taxa de Licença e Fiscalização de Localização, Instalação e Funcionamento de Estabelecimentos – Alvarás de Licença e a Taxa de Vigilância Sanitária, serão lançadas em carnê único de forma destacada e deverão ser pagas pelos contribuintes no seguinte em até 2 (duas) parcelas mensais, iguais e sucessivas no seguinte calendário:

Pagamento à vista: até o dia 28 de fevereiro de 2016, ou

1ª parcela: até o dia 29 de fevereiro de 2016;

2ª parcela: até o dia 31 de março de 2016.

Artigo 4º - Este Decreto entra em vigor a partir da data de sua publicação e revoga as demais disposições em contrário.

Gabinete do Prefeito Municipal de Santa Tereza do Oeste, Paraná, em 17 de dezembro de 2015.

AMARILDO RIGOLIN
 PREFEITO MUNICIPAL



ESTADO DO PARANÁ
Prefeitura Municipal Santa Tereza do Oeste
 AV. PARANÁ, 61 - FONE/FAX: (41) 3221-1122 - CEP 83825-000 - SANTA TEREZA DO OESTE - PARANÁ
 E-mail: stateresa@mhvirtual.com.br

DECRETO Nº 232/2015

DATA: 17/12/2015

SUMULA: INSTITUI E REGULAMENTA O SISTEMA DE EMISSÃO DE NOTA FISCAL DE SERVIÇOS ELETRÔNICA - NFS-E.

O Prefeito Municipal de Santa Tereza do Oeste, Estado do Paraná, no uso de suas atribuições e com base no que preceitua a Lei Orgânica do Município, e com fundamento no artigo 69, parágrafos 11, 12, 13 e 14 da Lei Complementar nº 032 de 27 de setembro de 2013.

DECRETA:

DA NOTA FISCAL DE SERVIÇOS ELETRÔNICA (NFS-E)
 Da Definição da NFS-e

Art. 1º. Institui e regulamenta por este Decreto o sistema eletrônico de emissão de nota fiscal de serviços eletrônica, que será emitida pela rede internet, nos seguintes termos:

Art. 2º. Considera-se **Nota Fiscal de Serviços Eletrônica - NFS-E** o documento emitido e armazenado eletronicamente em sistema próprio do Município de Santa Tereza do Oeste, com o objetivo de registrar as operações relativas à prestação de serviços previstas na Lista de Serviços constante no Anexo I, Tabela VI, da Lei Complementar nº 032 de 27 de Setembro de 2013.

Das Informações Necessárias à NFS-e

Art. 3º. Fica instituída e regulamentada a Nota Fiscal de Serviços Eletrônica, conforme o modelo do Anexo I, parte integrante deste Decreto.

§ 1º A NFS-e deverá conter as seguintes informações:

I – número sequencial da nota;

II – código de verificação de autenticidade;

III – competência e data da emissão da NFS-e;

IV – identificação do prestador de serviços, com:

a) razão social;

b) endereço;

c) inscrição no Cadastro Nacional de Pessoa Jurídica – CNPJ/MF e quando houver o número da Inscrição Estadual;

d) inscrição Municipal no Cadastro Municipal de Contribuintes – CMC;

e) CNAE fiscal;

f) E-mail, quando houver.

V – identificação do tomador de serviços, com:

a) nome ou razão social;

b) endereço;

c) “e-mail” quando houver;

d) preenchimento obrigatório do número da inscrição no Cadastro de Pessoas Físicas – CPF/MF ou o número do Cadastro Nacional de Pessoa Jurídica – CNPJ/MF;

VI – Regime fiscal

VII - código do serviço prestado, conforme o Anexo III deste Decreto e previsto na Lei Complementar nº 032 de 23 de setembro de 2013.

VIII – discriminação dos serviços;

IX – valor total da NFS-e;

X – valores e justificativas das deduções se houverem;

XI – valor da base de cálculo;

XII – alíquota do ISS;

XIII – valor do ISS;

XIV – valor líquido da nota fiscal;

XV – característica da operação:

a) tributada no Município de Santa Tereza do Oeste;

b) tributada fora do Município de Santa Tereza do Oeste;

c) imune ou isenta;

XVI – indicação de retenção de ISS na fonte, quando for o caso;

XVII – número, tipo e data do documento emitido, nos casos de substituição;

XVIII – comprovante dos serviços prestados;

XIX – Indicar o número do RPS na NFS-e no momento da conversão, no campo “Outras Informações”.

§ 1º A NFS-e conterá, no cabeçalho, as expressões “Município de Santa Tereza do Oeste/PR” “Secretaria de Finanças – Tributação” – “Nota Fiscal de Serviços Eletrônica – NFS-E”.

§ 2º A numeração da NFS-e será gerado pelo sistema, em ordem crescente sequencial, iniciando de 1 e até atingir o número limite de 999.999. Após esta numeração, será iniciada uma nova série, de igual sequência. A numeração será específica para cada estabelecimento prestador de serviços.

§ 3º As funcionalidades do sistema estarão descritas em manual próprio disponibilizado diretamente no site da NFS-e no endereço eletrônico www.santateresa.pr.gov.br

Da Utilização e Emissão da NFS-e

Art. 4º. Os prestadores de serviços inscritos no Cadastro Municipal de Contribuintes – CMC, estão obrigados a emitir a NFS-e e terão necessariamente que solicitar a autorização para emissão destas NFS-e.

§ 1º. A autorização para emissão da NFS-e deverá ser solicitada pelo contribuinte mediante Requerimento, conforme modelo constante do Anexo III deste Decreto, que será preenchido e assinado pelo interessado e encaminhado ao Protocolo Geral do Município.

§ 2º. A Secretaria Municipal de Finanças deliberará sobre o pedido e homologará a autorização no Portal da NFS-e aos interessados. O contribuinte poderá utilizar o sistema imediatamente após a autorização para tal.

Art. 5º. O prestador de serviços autorizado utilizará a NFS-e por meio da Internet, mediante a utilização da Senha Web através do Portal da NFS-e.

§ 1. A NFS-e, será enviada por e-mail, e quando solicitada pelo tomador de serviço, impressa em via única.

§ 2º. A pessoa física ou jurídica detentora da senha de acesso ao sistema será responsável por todos os atos praticados, bem como pelos usuários habilitados ou vinculados e que atuem em seu nome.

§ 3º A NFS-e Pode ser emitida no momento da prestação de serviço ou, no caso de serviços prestados em etapas no momento em que as etapas se efetivarem.

§ 4º Ficam dispensados da emissão da NFS-e:

I – Os concessionários de serviço público de telefonia, energia elétrica, água, esgoto e correios;

II – Os estabelecimentos bancários oficiais e privados;

III – As cooperativas de crédito;

IV – Contribuintes profissionais autônomos e sociedades profissionais que tenham o recolhimento do ISSQN efetuado através de tributação fixa;

V - Contribuintes optantes pelo Regime Tributário do Simples Nacional, qualificados como Microempreendedor Individual – MEI, quando prestarem serviços para pessoas físicas.

§ 5º Na hipótese de o contribuinte enquadrar-se em mais de uma atividade de prestação de serviços constante no Anexo II, a obrigação da emissão da NFS-e dar-se-á para todas as atividades.

§ 6º Cada NFS-e será emitida para somente um único item da Lista de Serviços,

§ 6º Cada NFS-e será emitida para somente um único item da Lista de Serviços, conforme o Anexo III.

§ 7º Não será emitida NFS-e, caso a ME ou EPP optante do Simples Nacional estiver impedida de recolher o ISS na forma desse regime em decorrência de haver ultrapassado o sublimite estabelecido, em face do disposto no § 1º do art. 20 da Lei Complementar nº 123/2006 e subsequentes pertinentes à matéria.

VI – Concessionárias de rodovias pedagiadas.

Art. 6º. São obrigados à emissão da NFS-e os prestadores de serviços inscritos no Cadastro das Atividades Econômicas no Município, inclusive microempresários individuais e sociedades empresárias que se constituam como microempresas e empresas de pequeno porte optantes pelo Simples Nacional, exceto os mencionados nos incisos do parágrafo 2º do Artigo anterior.

Art. 7º. Os prestadores de serviços inscritos no Cadastro das Atividades Econômicas poderão optar pela emissão da NFS-e até o dia 31 de janeiro de 2016, tornando-se obrigatório a partir de 1º de fevereiro de 2016.

§ 1º A opção referida no caput deste artigo depende de autorização da Administração Tributária, devendo ser solicitada no endereço eletrônico www.santateresa.pr.gov.br, preenchimento do Formulário Eletrônico de Solicitação de Acesso.

§ 2º A Administração Tributária comunicará aos interessados, por “e-mail”, a deliberação sobre o pedido de autorização.

§ 3º A opção referida no caput deste artigo, uma vez deferida, é irrevogável, salvo prerrogativas em lei.

§ 4º Os prestadores de serviços que optarem pela NFS-e iniciarão sua emissão de forma eletrônica, no dia seguinte ao do deferimento da autorização, podendo substituir as notas fiscais convencionais emitidas no respectivo mês, e o contribuinte fica obrigado a apresentar em seguida os documentos impressos anteriormente e não emitidos para serem inutilizados junto ao órgão competente.

§ 5º Será vedada a utilização de notas fiscais impressas, sejam estas de qualquer tipo ou modelo a partir de 01 de fevereiro de 2016. Após esta data, todas as empresas prestadoras de serviços terão que optar pelo sistema ora instituído.

§ 6º Os prestadores de serviços que se inscreverem no Cadastro das Atividades Econômicas no Município a contar da publicação deste Decreto, terão necessariamente que optar pela emissão de notas fiscais pelo sistema eletrônico.

Art. 8º. A NFS-e deve ser emitida on-line, por meio da Internet, no endereço eletrônico www.santateresa.pr.gov.br, e em link exclusivo, pelos prestadores de serviços, estabelecidos neste município e mediante a utilização de usuário e senha previamente habilitados e autorizados pela autoridade tributária do Município de Santa Tereza do Oeste.

§ 1º Prestadores desobrigados também podem optar pela utilização da NFS-e, exceto os profissionais mencionados no inciso IV do parágrafo 2º do Artigo 3º deste Decreto.

§ 2º Na emissão da NFS-e os serviços prestados deverão ser discriminados de forma individualizada, não sendo permitida a descrição dos serviços prestados de forma genérica, resumida ou juntada.

§ 3º A NFS-e emitida poderá ser impressa ou ainda poderá ser visualizada pelo tomador de serviço por “e-mail” através do link ou o arquivo conforme sua solicitação.

§ 4º Os tomadores de serviços podem confirmar a autenticidade da Nota Fiscal de Serviços Eletrônica, através do site www.santateresa.pr.gov.br

Do Recibo Provisório de Serviços – RPS

Art. 9º. Excepcionalmente, em face de indisponibilidade ou inacessibilidade do sistema de acesso à NFS-e, o prestador de serviços emitirá Recibo Provisório de Serviços – RPS, que deverá ser convertido em NFS-e.

Art. 10º. O Recibo Provisório de Serviços – RPS deverá conter os dados relacionados nos incisos a seguir que permitam a sua conversão em NFS-e:

I - Identificação do prestador de serviços, com Nome ou razão social, endereço, e-mail, inscrição no Cadastro de Pessoas Físicas - CPF ou no Cadastro Nacional da Pessoa Jurídica – CNPJ, inscrição no Cadastro Municipal de Contribuintes - CMC;

II – Identificação do tomador de serviços, com Nome ou razão social, endereço, e-mail, inscrição no Cadastro de Pessoas Físicas - CPF ou no Cadastro Nacional da Pessoa Jurídica - CNPJ;

III – discriminação do serviço e seu respectivo código da Lista de serviço constante da Lei Complementar Municipal 043 de 18/12/2013.

IV - valor da base de cálculo;

V - alíquota e valor do ISS;

VI – indicação de isenção ou imunidade relativa ao ISS, quando for o caso;

VII – indicação de retenção do imposto na fonte, quando for o caso;

VIII – indicação de “Empresa Optante pelo Simples Nacional”, quando for o caso;

IX – de serviço com recolhimento mediante alíquota fixa, por Profissionais Autônomos e Sociedade de Profissionais;

X – empresas enquadradas com base de cálculo por estimativa ou outra forma de tratamento tributário diferenciado;

XI – existência de decisão judicial suspendendo a exigibilidade do imposto sobre serviços – ISS;

XII – inserção no corpo do documento da seguinte mensagem: “A OPERAÇÃO CONSTANTE NESTE DOCUMENTO SERÁ CONVERTIDA EM NOTA FISCAL DE SERVIÇOS ELETRÔNICA – NFS-E, NO PRAZO DE ATÉ 24 horas (vinte e quatro horas), a partir da emissão do RPS”.

Art. 11. O RPS será emitido imediatamente após a efetiva prestação dos serviços.

Art. 12. O RPS será numerado obrigatoriamente em ordem crescente sequencial a partir do número 001 (zero, zero, um).

Art. 13. O RPS deverá ser convertido por NFS-e até 24 (vinte e quatro) horas subsequentes da sua emissão.

Parágrafo único. Os prazos previstos neste artigo iniciam-se no dia seguinte ao da emissão do RPS.

Art. 14. A não conversão do RPS em NFS-e equipara-se a não emissão de nota fiscal.

Art. 15. O prestador de serviços autorizado em regime especial poderá converter o RPS em NFS-e, mediante a transmissão em lotes diários.

Parágrafo único – O Recibo Provisório de Serviços – RPS, será disponibilizado aos contribuintes para impressão, através site eletrônico www.santateresa.pr.gov.br.

DA DECLARAÇÃO DE DENÚNCIA DE NÃO CONVERSÃO DE RPS – (DDNC)

Art. 16. Fica instituída a “Declaração Denúncia de Não Conversão de Recibo de Prestação de Serviços - DDNC”, de acordo com o disposto nesta Seção.

Art. 17. Os contribuintes tomadores de serviços que receberem Recibos Provisórios de Serviços -RPS, ficam obrigados a gerar a Declaração de Denúncia de Não Conversão - DDNC, na hipótese do prestador de serviço não converter o referido documento em Nota Fiscal de Serviços Eletrônica - NFS-e, nos prazos fixados no art. 13º deste decreto.

Art. 18. A Declaração Denúncia de Não Conversão – DDNC deverá ser gerada mensalmente, antes do pagamento do imposto retido.

Parágrafo único. O descumprimento ao disposto neste artigo implicará nas penalidades previstas na legislação em vigor.

Art. 19. A Declaração Denúncia de Não Conversão – DDNC deverá conter todos os dados necessários para a identificação do prestador e do tomador dos serviços, sendo obrigatória a seguinte identificação:

I - do número do CPF ou CNPJ do prestador;

II - do endereço do prestador e do tomador;

III - do número do CPF ou CNPJ do tomador;

IV - do e-mail do tomador;

V - do valor dos serviços prestados;

VI - do enquadramento na lista de serviços;

VII - do número do Recibo de Prestação de Serviços - RPS não convertido e com a respectiva data de emissão.

Parágrafo único. Outros dados poderão ser instituí

DO CANCELAMENTO DA NFS-e

Art. 24. A NFS-e somente poderá ser cancelada pelo emitente, através de aplicativo do Portal da NFS-e, quando houver erro ou duplicidade na emissão do documento fiscal, desde que o imposto não tenha sido gerado.

Parágrafo Único. Após o encerramento do movimento mensal, gerado o imposto, a NFS-e só poderá ser cancelada mediante solicitação do interessado por meio de processo administrativo, que deverá ser protocolado, dentro do horário de atendimento ao público.

DA SUBSTITUIÇÃO DA NFS-e

Art. 25. A substituição da NFS-e, emitida com incorreção, será realizada obrigatoriamente por meio da função de substituição constante do aplicativo específico no Portal da NFS-e.

Parágrafo Único. Após o encerramento do movimento mensal, gerado o imposto, a NFS-e só poderá ser substituída mediante solicitação do interessado por meio de processo administrativo, que deverá ser devidamente protocolado em horário de atendimento ao público.

DO LIVRO DE REGISTRO DE SERVIÇOS PRESTADOS

Art. 26. Fica instituído no âmbito da legislação municipal, o livro eletrônico de registro de serviços. Este será gerado exclusivamente pelo sistema eletrônico, disponibilizado pela Secretaria Municipal de Finanças, cuja autenticação também será efetuada pelo próprio sistema, controlado eletronicamente pela repartição fazendária competente. Este serviço será disponibilizado no Portal da NFS-e, para impressão e encadernação.

Parágrafo Único. O livro eletrônico de registros de prestação de serviços destina-se a registrar as NFS-e dos serviços prestados e/ou contratados na forma da legislação.

DAS DISPOSIÇÕES GERAIS

Art. 27. As NFS-e emitidas poderão ser consultadas no Portal da NFS-e pelo período de 05 (cinco) anos, contados a partir da data de sua geração.

Art. 28. Os tomadores de serviços com a responsabilidade de retenção do ISSQN ficam obrigados à utilização do sistema da NFS-e para emissão do documento de arrecadação Municipal – DAM, e do recibo da retenção do imposto na fonte.

Art. 29. As notas fiscais de prestação de serviços convencionais perderão a validade a partir da homologação deferindo a autorização da NFS-e, e sua efetiva utilização.

Art. 30. As Notas Fiscais de Prestação de Serviços Série "F" constantes na última Autorização de Impressão de Documento Fiscal (AIDF) devem ser apresentadas à Secretaria Municipal de Finanças, para cancelamento e inutilização em até 7 (sete) dias contados do deferimento da autorização da NFS-e, sem prejuízo de posterior fiscalização.

DAS DISPOSIÇÕES FINAIS E TRANSITÓRIAS

Art. 31. Sem prejuízo de outras imputações fiscais e penais, configura crime de estelionato e outras fraudes, bem como de falsidade ideológica, o uso indevido do sistema eletrônico de Notas Fiscais de Serviços – NFS-e, tendente a acobertar operações de prestação de serviços inexistentes, com o objetivo de:

- I – aumentar a renda para efeito de financiamentos e congêneres;
- II – registrar despesas ou créditos indevidos a tributos federais, estaduais ou municipais.

Parágrafo Único. A infração ao presente artigo será punida com multa igual a 10 (dez) UFM.

Art. 32. Nas infrações relativas à NFS-e, será aplicado ao prestador de serviços a multa no valor igual:

- I – 5 (cinco) UFM para cada NFS-e não emitida ou de outro documento ou declaração exigida pela Administração;
- II – 5 (cinco) UFM para cada emissão indevida de NFS-e, tributáveis como isentos, imunes ou não tributáveis;
- III – 10 (dez) UFM para cada NFS-e, emitida e indevidamente cancelada;
- IV – 5 (cinco) UFM para cada unidade de RPS não convertido em NFS-e;
- IV – 10 (dez) UFM para as demais infrações e não cumulativas, infringidas pelo contribuinte, contidas e previstas neste regulamento.

Art. 33. Os livros ou registros de Escrita Contábil referente os serviços prestados no exercício financeiro pelo contribuinte, deverão ser apresentados até o dia 30 (trinta) de junho do ano seguinte.

Art. 34. As NFS-e emitidas poderão ser consultadas em sistema próprio do Município de Santa Tereza do Oeste até que tenha transcorrido o prazo decadencial, na forma da lei.

Parágrafo Único. Após ter transcorrido o prazo previsto no caput, a consulta às NFS-e emitidas somente poderá ser realizada mediante a solicitação de envio de arquivo em meio magnético.

Art. 35. Demais situações referentes à Nota Fiscal de Serviços Eletrônica e da Declaração Eletrônica de Imposto sobre Serviço, não previstas neste Decreto serão resolvidas e decididas pela Administração Tributária mediante solicitação do interessado por processo administrativo.

Art. 36. Este Decreto entra em vigor na data de sua publicação, revogadas as disposições em contrário.

Gabinete da Prefeitura do Município de Santa Tereza do Oeste, Estado do Paraná, em 17 de dezembro de 2015.

AMARILDO RIGOLIN
Prefeito Municipal

ANEXO I LAYOUT DA NFS-e

NFS-e Nota Fiscal de Serviços Eletrônica			
Num. do RPS: _____		Série do RPS: _____	
Tipo do RPS: _____		Emissão RPS: _____	
Nome: _____ Nº. Emitido: _____ Autenticidade: _____			
CONSULTE A AUTENTICIDADE DESTA DOCUMENTO ACESSANDO O SITE: _____			
DADOS DO PRESTADOR DO SERVIÇO			
Insc. Municipal: _____	CNPJ/CPF: _____	Regime Fiscal: _____	
Nome/Razão Social: _____	Insc. Estadual: _____		
Endereço: _____	Município/UF: _____		
Fone/Fax: _____	E-Mail: _____	CEP: _____	
DADOS DO TOMADOR DO SERVIÇO			
Insc. Municipal: _____	CNPJ/CPF: _____	Insc. Estadual: _____	
Nome/Razão Social: _____	Endereço: _____		
Município/UF: _____	E-Mail: _____		
Fone/Fax: _____	CEP: _____		
DEFINIÇÃO DO SERVIÇO			
Item da Lista de Serviços da LC nº 118/01: _____			
Competência: _____	Local de Prestação do Serviço: _____	Situação da NFS-e: _____	Modalidade de Operação: _____
DISCRIMINAÇÃO DO SERVIÇO			
Descrição: _____ Quantidade: _____ Valor Unitário: _____ Valor Desconto: _____ Valor Total: _____			
IMPÓSITOS			
Imposto	Alíquota	Valor	Retido
ISSQN			
IRMS			
COFINS			
PIS			
INSS			
CP			
CPAL			
CPSP			
Outras Retenções:			
TOTALIZAÇÃO DO DOCUMENTO FISCAL			
Base de Cálculo do ISSQN: _____	Valor Total Descontos: _____	Valor Total de Deduções: _____	Valor Líquido da NFS-e: _____
Valor Total da NFS-e: _____			

ANEXO II

TABELA DE ATIVIDADES DE SERVIÇOS SUJEITOS AO ISS (Lei Complementar nº 116/2003)

1	Serviços de Informática e Congêneres
1.01	Análise e desenvolvimento de sistemas.
1.02	Programação.
1.03	Processamento de dados e congêneres.
1.04	Elaboração de programas de computadores, inclusive de jogos eletrônicos.
1.05	Licenciamento ou cessão de direito de uso de programas e computação.
1.06	Assessoria e consultoria em informática.
1.07	Suporte técnico em informática, inclusive instalação, configuração e manutenção de programas de computação e banco de dados.

	programas de computação e banco de dados.
1.08	Planejamento, confecção, manutenção e atualização de páginas eletrônicas.
2	Serviços de pesquisas e desenvolvimento de qualquer natureza
2.01	Serviços de pesquisas e desenvolvimento de qualquer natureza
3	Serviços prestados mediante locação, cessão de direito de uso e congêneres.
3.01	VETADO
3.02	Cessão de direito de uso de marcas e de sinais de propaganda.
3.03	Exploração de salões de festas, centro de convenções, escritórios virtuais, stands, quadras esportivas, estádios, ginásios, auditórios, casas de espetáculos, parques de diversões, canchas e congêneres, para realização de eventos ou negócios de qualquer natureza.
3.04	Locação, sublocação, arrendamento, direito de passagem ou permissão de uso, compartilhado ou não, de ferrovia, rodovia, postes, cabos dutos e condutos de qualquer natureza.
3.05	Cessão de andaimes, palcos, coberturas e outras estruturas de uso temporário.
4	Serviços de saúde, assistência médica e congêneres.
4.01	Medicina e biomedicina.
4.02	Análises clínicas, patologia, eletricidade médica, radioterapia, quimioterapia, ultrasonografia, ressonância magnética, radiologia, tomografia e congêneres.
4.03	Hospitais, clínicas, laboratórios, sanatórios, manicômios, casas de saúde, pronto-socorros, ambulatórios e congêneres.
4.04	Instrumentação cirúrgica.
4.05	Acupuntura.
4.06	Enfermagem, inclusive serviços auxiliares.
4.07	Serviços farmacêuticos.
4.08	Terapia ocupacional, fisioterapia e fonoaudiologia.
4.09	Terapias de qualquer espécie destinadas ao tratamento físico, orgânico e mental.
4.10	Nutrição.
4.11	Obstetrícia.
4.12	Odontologia.
4.13	Ortótica.
4.14	Próteses sob encomenda.
4.15	Psicanálise.
4.16	Psicologia.
4.17	Casas de repouso e de recuperação, creches asilos e congêneres.
4.18	Inseminação artificial, fertilização in vitro e congêneres.
4.19	Bancos de sangue, leite, pele, olhos, óvulos, sêmen e congêneres.
4.20	Coleta de sangue, leite, tecidos, sêmen, órgãos e materiais biológicos de qualquer espécie.
4.21	Unidade de atendimento, assistência ou tratamento móvel e congêneres.
4.22	Planos de medicina de grupo ou individual e convênios para prestação de assistência médica, hospitalar, odontológica e congêneres.
4.23	Outros planos de saúde que se cumpram através de serviços de terceiros, contratados, credenciados, cooperados ou apenas pagos pelo operador do plano mediante indicação de beneficiário.
5	Serviços de medicina e assistência veterinária e congêneres.
5.01	Medicina veterinária e zootecnia.
5.02	Hospitais, clínicas, ambulatórios, pronto-socorros e congêneres, na área veterinária.
5.03	Laboratórios de análise na área veterinária.
5.04	Inseminação artificial, fertilização in vitro e congêneres.
5.05	Bancos de sangue e de órgãos e congêneres.
5.06	Coleta de sangue, leite, tecidos, sêmen, órgãos e materiais biológicos de qualquer espécie.
5.07	Unidade de atendimento, assistência ou tratamento móvel e congêneres.
5.08	Guarda, tratamento, amestramento, embelezamento, alojamento e congêneres.
5.09	Planos de atendimento e assistência médico-veterinária.
6	Serviços de cuidados pessoais, estética, atividades físicas e congêneres.
6.01	Barbearia, cabeleireiros, manicuros, pedicuros e congêneres.
6.02	Esteticistas, tratamento de pele, depilação e congêneres.
6.03	Banhos, duchas, sauna, massagens e congêneres.
6.04	Ginástica, dança, esportes, natação, artes marciais e demais atividades físicas.
6.05	Centros de emagrecimento, SPA e congêneres.
7	Serviços relativos a engenharia, arquitetura, geologia, urbanismo, construção civil, manutenção, limpeza, meio ambiente, saneamento e congêneres
7.01	Engenharia, agronomia, agrimensura, arquitetura, geologia, urbanismo, paisagismo e congêneres.
7.02	Execução, por administração, empreitada ou subempreitada, de obras de construção civil, hidráulica ou elétrica e de outras obras semelhantes, inclusive sondagem, perfuração de poços, escavação, drenagem e irrigação, terraplanagem, pavimentação, concretagem e a instalação e montagem de produtos, peças e equipamentos (exceto o fornecimento de mercadorias produzidas pelo prestador de serviços fora do local da prestação dos serviços, que fica sujeito ao ICMS).
7.03	Elaboração de planos diretores, estudos de viabilidade, estudos organizacionais e outros, relacionados com obras e serviços de engenharia; elaboração de anteprojetos, projetos básicos, projetos executivos para trabalhos de engenharia.
7.04	Demolição.
7.05	Reparação, conservação e reforma de edifícios, estradas, pontes, portos e congêneres (exceto o fornecimento de mercadorias produzidas pelo prestador dos serviços, fora do local da prestação dos serviços, que fica sujeito ao ICMS).
7.06	Colocação e instalação de tapetes, carpetes, assoalhos, cortinas, revestimentos de parede, vidros, divisórias, placas de gesso e congêneres, com material fornecido pelo tomador do serviço.
7.07	Recuperação, raspagem, polimento e lustração de pisos e congêneres.
7.08	Calafetagem.
7.09	Varição, coleta, remoção, incineração, tratamento, reciclagem, separação e destinação final de lixo, rejeitos e outros resíduos quaisquer.
7.10	Limpeza, manutenção e conservação de vias e logradouros públicos, imóveis, chaminés, piscinas, parques, jardins e congêneres.
7.11	Decoração e jardinagem, inclusive corte e poda de árvores.
7.12	Controle e tratamento de efluentes de Qualquer natureza e de agentes físicos, químicos e biológicos.
7.13	Desinfecção, desinfestação, desinsetização, imunização, higienização, desratização, pulverização e congêneres.
7.14	VETADO
7.15	VETADO
7.16	Florestamento, reforestamento, sementeira, adubação e congêneres.
7.17	Escoramento, contenção de encostas e serviços congêneres.
7.18	Limpeza e dragagem de rios, portos, canais, baias, lagoas, lagoas, represas, açudes e congêneres.
7.19	Acompanhamento e fiscalização da execução de obras de engenharia, arquitetura e urbanismo.
7.20	Aerofotogrametria (inclusive interpretação), cartografia, mapeamento, levantamentos topográficos, batimétricos, geográficos, geodésicos, geológicos, geofísicos e congêneres.
7.21	Pesquisa, perfuração, cimentação, mergulho, perfilagem, concretagem, testemunhagem, pescaria, estimulação e outros serviços, relacionados com a exploração e exploração de petróleo, gás natural e de outros recursos minerais.
7.22	Nucleação e bombardeamento de nuvens e congêneres.
8	Serviços de educação, ensino, orientação pedagógica e educacional, instrução, treinamento e avaliação pessoal de qualquer grau ou natureza.
8.01	Ensino regular pré-escolar, fundamental, médio e superior.
8.02	Instrução, treinamento, orientação pedagógica e educacional, avaliação de conhecimentos de qualquer natureza.
9	Serviços relativos a hospedagem, turismo, viagens e congêneres
9.01	Hospedagem de qualquer natureza em hotéis, apart-service condominiais, flat, apart-hotéis, hotéis, residência, residence-service, suite-service, hotelaria marítima, motéis, pensões e congêneres; ocupação por temporada com fornecimento de serviço (o valor da alimentação e gorjeta, quando incluído no preço da diária, fica sujeito ao Imposto sobre Serviços).
9.02	Agenciamento, organização, promoção, intermediação e execução de programas de turismo, passeios, viagens, excursões, hospedagens e congêneres.
9.03	Guias de turismo.
10	Serviços de intermediação e congêneres
10.01	Agenciamento, corretagem ou intermediação de câmbio, de seguros, de cartões de crédito, de planos de saúde e de planos de previdência privada.
10.02	Agenciamento, corretagem ou intermediação de títulos em geral, valores mobiliários e contratos quaisquer.
10.03	Agenciamento, corretagem ou intermediação de direitos de propriedade industrial, artística ou literária.
10.04	Agenciamento, corretagem ou intermediação de contratos de arrendamento mercantil (leasing), de franquia (franchising) e de faturização (factoring).
10.05	Agenciamento, corretagem ou intermediação de bens móveis ou imóveis, não abrangidos em outros itens ou subitens, inclusive aqueles realizados no âmbito de Bolsas de Mercadorias e Futuros, por quaisquer meios.
10.06	Agenciamento marítimo.
10.07	Agenciamento de notícias.
10.08	Agenciamento de publicidade e propaganda, inclusive o agenciamento de veiculação por quaisquer meios.

10.09	Representação de qualquer natureza, inclusive comercial.
10.10	Distribuição de bens de terceiros.
11	Serviços de guarda, estacionamento, armazenamento, vigilância e congêneres.
11.01	Guarda e estacionamento de veículos terrestres automotores, de aeronaves e de embarcações.
11.02	Vigilância, segurança ou monitoramento de bens e pessoas.
11.03	Escolta, inclusive de veículos de cargas.
11.04	Armazenamento, depósito, carga, descarga, arrumação e guarda de bens de qualquer espécie.
12	Serviços de diversões, lazer, entretenimento e congêneres.
12.01	Espectáculos teatrais
12.02	Exibições cinematográficas.
12.03	Espectáculos circenses.
12.04	Programas de auditório
12.05	Parques de diversões, centros de lazer e congêneres.
12.06	Boates, taxi-dancing e congêneres.
12.07	Shows, ballet, danças, desfiles, bailes, óperas, concertos, recitais, festivais e congêneres.
12.08	Feiras, exposições, congressos e congêneres.
12.09	Bilhares, boliches e diversões eletrônicas ou não.
12.10	Corridas e competições de animais.
12.11	Competições esportivas ou de destreza física ou intelectual, com ou sem a participação do espectador.
12.12	Execução de música.
12.13	Produção, mediante ou sem encomenda prévia, de eventos, espetáculos, entrevistas, shows, ballet, danças, desfiles, bailes, teatros, óperas, concertos, recitais, festivais e congêneres.
12.14	Fornecimento de música para ambientes fechados ou não, mediante transmissão por qualquer processo.
12.15	Desfiles de blocos carnavalescos ou folclóricos, trios elétricos e congêneres.
12.16	Exibição de filmes, entrevistas, musicais, espetáculos, shows, concertos, desfiles, óperas, competições esportivas, de destreza intelectual ou congêneres.
12.17	Recreação e animação, inclusive em festas e eventos de Qualquer natureza.
13	Serviços relativos a fonografia, fotografia, cinematografia e reprografia
13.01	VETADO
13.02	Fonografia ou gravação de sons, inclusive trucaagem, dublagem, mixagem e congêneres.
13.03	Fotografia e cinematografia, inclusive revelação, ampliação, cópia, reprodução, trucaagem e congêneres.
13.04	Reprografia, microfilmagem e digitalização.
13.05	Composição gráfica, fotocomposição, clisteria, zincografia, litografia, fotolitografia.
14	Serviços relativos a bens de terceiros.
14.01	Lubrificação, limpeza, lustração, revisão, carga e recarga, conserto, restauração, blindagem, manutenção e conservação de máquinas, veículos, aparelhos, equipamentos, motores, elevadores ou de qualquer objeto (exceto peças e partes empregadas, que ficam sujeitas ao ICMS).
14.02	Assistência técnica.
14.03	Recondicionamento de motores (exceto peças e partes empregadas, que ficam sujeitas ao ICMS).
14.04	Recauchagem ou regeneração de pneus.
14.05	Restauração, recondicionamento, acondicionamento, pintura, beneficiamento, lavagem, secagem, tingimento, galvanoplastia, anodização, corte, recorte, polimento, plastificação e congêneres, de objetos quaisquer.
14.06	Instalação e montagem de aparelhos, máquinas e equipamentos, inclusive montagem industrial, prestados ao usuário final, exclusivamente com material por ele fornecido.
14.07	Colocação de molduras e congêneres.
14.08	Encadernação, gravação e douração de livros, revistas e congêneres.
14.09	Alfaiataria e costura, quando o material for fornecido pelo usuário final, exceto aviamento.
14.10	Tinturaria e lavanderia.
14.11	Tapeçaria e reforma de estofamentos em geral.
14.12	Funilaria e lanternagem.
14.13	Carpintaria e serralheria
15	Serviços relacionados ao setor bancário ou financeiro, inclusive aqueles prestados por instituições financeiras autorizadas a funcionar pela União ou por quem de direito
15.01	Administração de fundos quaisquer, de consórcio, de cartão de crédito ou débito e congêneres, de carteira de clientes, de cheques pré-datados e congêneres.
15.02	Abertura de contas em geral, inclusive conta-corrente, conta de investimentos e aplicação e caderneta de poupança, no País e no exterior, bem como a manutenção das referidas contas ativas e inativas.
15.03	Locação e manutenção de cofres particulares, de terminais eletrônicos, de terminais de atendimento e de bens e equipamentos em geral.
15.04	Fornecimento ou emissão de atestados em geral, inclusive atestado de idoneidade, atestado de capacidade financeira e congêneres.
15.05	Cadastro, elaboração de ficha cadastral, renovação cadastral e congêneres, inclusão ou exclusão no Cadastro de Emitentes de Cheques sem Fundos – CFF ou em quaisquer outros bancos cadastrais.
15.06	Emissão, reemissão e fornecimento de avisos, comprovantes e documentos em geral; abono de firmas; coleta e entrega de documentos, bens e valores; comunicação com outra agência ou com a administração central; licenciamento eletrônico de veículos; transferência de veículos; agenciamento fiduciário ou depositário; devolução de bens em custódia.
15.07	Acesso, movimentação, atendimento e consulta a contas em geral, por qualquer meio ou processo, inclusive por telefone, fac-símile, internet e telex, acesso a terminais de atendimento, inclusive vinte e quatro horas; acesso a outro banco e a rede compartilhada; fornecimento de saldo, extrato e demais informações relativas a contas em geral, por qualquer meio ou processo.
15.08	Emissão, reemissão, alteração, cessão, substituição, cancelamento e registro de contrato de crédito, estudo, análise e avaliação de operações de crédito; emissão, concessão, alteração ou contratação de aval, fiança, anuência e congêneres; serviços relativos a abertura de crédito, para quaisquer fins.
15.09	Arrendamento mercantil (leasing) de quaisquer bens, inclusive cessão de direitos e obrigações, substituição de garantia, alteração, cancelamento e registro de contrato, e demais serviços relacionados ao arrendamento mercantil (leasing).
15.10	Serviços relacionados a cobranças, recebimentos ou pagamentos em geral, de títulos quaisquer, de contas ou carnês, de câmbio, de tributos e por conta de terceiros, inclusive os efetuados por meio eletrônico, automático ou por máquinas de atendimento; fornecimento de posição de cobrança, recebimento ou pagamento; emissão de carnês, fichas de compensação, impressos e documentos em geral.
15.11	Devolução de títulos, protesto de títulos, sustação de protesto, manutenção de títulos, reapresentação de títulos, e demais serviços a ele relacionados.
15.12	Custódia em geral, inclusive de títulos e valores mobiliários.
15.13	Serviços relacionados a operações de câmbio em geral, edição, alteração, prorrogação, cancelamento e baixa de contrato de câmbio; emissão de registro de exportação ou de crédito; cobrança ou depósito no exterior; emissão, fornecimento e cancelamento de cheques de viagem; fornecimento, transferência, cancelamento e demais serviços relativos a carta de crédito de importação, exportação e garantias recebidas; envio e recebimento de mensagens em geral relacionadas a operações de câmbio.
15.14	Fornecimento, emissão, reemissão, renovação e manutenção de cartão magnético, cartão de crédito, cartão de débito, cartão salário e congêneres.
15.15	Compensação de cheques e títulos quaisquer; serviços relacionados a depósito, inclusive depósito identificado, a saque de contas quaisquer, por qualquer meio ou processo, inclusive em terminais eletrônicos e de atendimento.
15.16	Emissão, reemissão, liquidação, alteração, cancelamento e baixa de ordens de pagamento, ordens de crédito e similares, por Qualquer meio ou processo; serviços relacionados à transferência de valores, dados, fundos, pagamentos e similares, inclusive entre contas em geral.
15.17	Emissão, fornecimento, devolução, sustação, cancelamento e oposição de cheques quaisquer, avulso ou por talão.
15.18	Serviços relacionados a crédito imobiliário, avaliação e vistoria de imóvel ou obra, análise técnica e jurídica, emissão, reemissão, alteração, transferência e renegociação de contrato, emissão e reemissão do termo de quitação e demais serviços relacionados a crédito imobiliário.
16	Serviços de transporte de natureza municipal
16.01	Serviços de transporte de natureza municipal.
17	Serviços de apoio técnico, administrativo, jurídico, contábil, comercial e congêneres.
17.01	Assessoria ou consultoria de qualquer natureza, não contida em outros itens desta lista; análise, exame, pesquisa, coleta, compilação e fornecimento de dados e informações de qualquer natureza, inclusive cadastro e similares.
17.02	Dactilografia, digitação, estenografia, expediente, secretaria em geral, resposta auditel, redação, edição, interpretação, revisão, tradução, apoio e infra-estrutura administrativa e congêneres.
17.03	Planejamento, coordenação, programação ou organização técnica, financeira ou administrativa.
17.04	Recrutamento, agenciamento, seleção e colocação de mão-de-obra.
17.05	Fornecimento de mão-de-obra, mesmo em caráter temporário, inclusive de empregados ou trabalhadores, avisos ou temporários, contratados pelo prestador

	de serviço.
17.06	Propaganda e publicidade, inclusive promoção de vendas, planejamento de campanhas ou sistemas de publicidade, elaboração de desenhos, textos e demais materiais publicitários.
17.07	VETADO
17.08	Franquia (franchising).
17.09	Perícias, laudos, exames técnicos e análises técnicas.
17.10	Planejamento, organização e administração de feiras, exposições, congressos e congêneres.
17.11	Organização de festas e recepções; bufê (exceto o fornecimento de alimentação e bebidas, que fica sujeito a ICMS).
17.12	Administração em geral, inclusive de bens e negócios de terceiros.
17.13	Leilão e congêneres.
17.14	Advocacia.
17.15	Arbitragem de qualquer espécie, inclusive jurídica.
17.16	Auditoria.
17.17	Análise de Organização e Métodos.
17.18	Atuária e cálculos técnicos de qualquer natureza.
17.19	Contabilidade, inclusive serviços técnicos e auxiliares.
17.20	Consultoria e assessoria econômica ou financeira.
17.21	Estatística.
17.22	Cobrança em geral.
17.23	Assessoria, análise, avaliação, atendimento, consulta, cadastro, seleção, gerenciamento de informações, administração de contas a receber ou pagar e em geral, relacionados a operações de faturização (factoring).
17.24	Apresentação de palestras, conferências, seminários e congêneres.
18	Serviços de regulação de sinistros, vinculados e contratos de seguros; inspeção e avaliação de riscos para cobertura de contratos de seguros; prevenção e gerência de riscos seguráveis e congêneres.
18.01	Serviços de regulação de sinistros vinculados a contratos de seguros; inspeção e avaliação de riscos para cobertura de contratos de seguros; prevenção e gerência de riscos seguráveis e congêneres.
19	Serviços de distribuição e venda de bilhetes e demais produtos de loteria, bingos, cartões, pules ou cupons de apostas, sorteios, prêmios, inclusive os decorrentes de títulos de capitalização e congêneres.
19.01	Serviços de distribuição e venda de bilhetes e demais produtos de loteria, bingos, cartões, pules ou cupons de apostas, sorteios, prêmios, inclusive os decorrentes de títulos de capitalização e congêneres.
20	Serviços portuários, aeroportuários, ferroviários, de terminais rodoviários, ferroviários e metroviários.
20.01	Serviços portuários, aeroportuários, utilização de porto, movimentação de passageiros, reboque de embarcações, rebocador escoteiro, atracação, desatracação, serviços de praticagem, capatazia, armazenagem de qualquer natureza, serviços acessórios, movimentação de mercadorias, serviços de apoio marítimo, de movimentação de mercadorias, logística e congêneres.
20.02	Serviços aeroportuários, utilização de aeroporto, movimentação de passageiros, armazenagem de qualquer natureza, capatazia, movimentação de aeronaves, serviços de apoio aeroportuários, serviços acessórios, movimentação de mercadorias, logística e congêneres.
20.03	Serviços de terminais rodoviários, ferroviários, metroviários, movimentação de passageiros, mercadorias, inclusive suas operações, logística e congêneres.
21	Serviços de registros públicos, cartórios e notariais.
21.01	Serviços de registros públicos, cartórios e notariais.
22	Serviços de exploração de rodovia.
22.01	Serviços de exploração de rodovia mediante cobrança de preço ou pedágio dos usuários, envolvendo execução de serviços de conservação, manutenção, melhoramentos para adequação de capacidade e segurança de trânsito, operação, monitoração, assistência aos usuários e outros serviços definidos em contratos, atos de concessão ou de permissão ou em normas oficiais.
23	Serviços de programação e comunicação visual, desenho industrial e congêneres.
23.01	Serviços de programação e comunicação visual, desenho industrial e congêneres.
24	Serviços de chaveiros, confecção de carimbos, placas, sinalização visual, banners, adesivos e congêneres.
24.01	Serviços de chaveiros, confecção de carimbos, placas, sinalização visual, banners, adesivos e congêneres.
25	Serviços funerários
25.01	Funerais, inclusive fornecimento de caixão, urna ou esquifes; aluguel de capela; transporte do corpo cadavérico; fornecimento de flores, coroas e outros paramentos; desembarço de certidão de óbito; fornecimento de véu, essa e outros adornos; embalsamento, embelezamento, conservação ou restauração de cadáveres.
25.02	Cremação de corpos e partes de corpos cadavéricos.
25.03	Planos ou convênios funerários.
25.04	Manutenção e conservação de jazigos e cemitérios.
26	Serviços de coleta, remessa ou entrega de correspondências, documentos, objetos, bens ou valores, inclusive pelos correios e suas agências franqueadas; courier e congêneres
26.01	Serviços de coleta, remessa ou entrega de correspondências, documentos, objetos, bens ou valores, inclusive pelos correios e suas agências franqueadas; courier e congêneres.
27	Serviços de assistência social
27.01	Serviços de assistência social.
28	Serviços de avaliação de bens e serviços de qualquer natureza
28.01	Serviços de avaliação de bens e serviços de qualquer natureza.
29	Serviços de biblioteconomia
29.01	Serviços de biblioteconomia.
30	Serviços de biologia, biotecnologia e química.
30.01	Serviços de biologia, biotecnologia e química.
31	Serviços técnicos em edificações, eletrônica, eletrotécnica, mecânica, telecomunicações e congêneres.
31.01	Serviços técnicos em edificações, eletrônicas, eletrotécnica, mecânica, telecomunicações e congêneres.
32	Serviços de desenhos técnicos
32.01	Serviços de desenhos técnicos.
33	Serviços de desembaraço aduaneiro, comissários, despachantes e congêneres.
33.01	Serviços de desembaraço aduaneiro, comissários, despachantes e congêneres.
34	Serviços de investigações particulares, detetives e congêneres.
34.01	Serviços de investigações particulares, detetives e congêneres.
35	Serviços de reportagem, assessoria de imprensa, jornalismo e relações públicas
35.01	Serviços de reportagem, assessoria de imprensa, jornalismo e relações públicas.
36	Serviços de meteorologia
36.01	Serviços de meteorologia.
37	Serviços de artistas, atletas, modelos e manequins.
37.01	Serviços de artistas, atletas, modelos e manequins.
38	Serviços de museologia
38.01	Serviços de museologia.
39	Serviços de ourivesaria e lapidação
39.01	Serviços de ourivesaria e lapidação (quando o material for fornecido pelo tomador do serviço).
40	Serviços relativos a obras de arte sob encomenda.
40.01	Obras de arte sob encomenda.

ANEXO III

Modelo de Requerimento de Senha Web e Autorização de Emissão de NFS-e

Exmo Senhor
 PREFEITO DO MUNICÍPIO DE SANTA TEREZA DO OESTE – PR

RAZÃO SOCIAL: _____

CNPJ: _____ C P F : _____ CMC: _____

ENDEREÇO: _____ Nº.: _____

COMPLEMENTO: _____

BAIRRO: _____ CEP: _____

CIDADE: _____ UF: _____

TELEFONE(S): _____ FAX: _____

E-MAIL: _____

TERMO DE RESPONSABILIDADE E COMPROMISSO DE UTILIZAÇÃO DE SERVIÇOS VIA INTERNET DO PORTAL DO MUNICÍPIO DE SANTA TEREZA DO OESTE - PR

O Responsável legal/representante pela empresa/órgão ou cadastro abaixo identificado, REQUER a liberação de senha, a autorização de emissão de NFS-e e os acessos aos serviços disponibilizados via internet, junto à Secretaria Municipal da Fazenda.

Pelo que se declara ciente e assume total responsabilidade pela guarda e utilização da senha e ainda comprometendo-se a fazer uso adequado das informações a que tiver acesso,

e ainda comprometendo-se a fazer uso adequado das informações a que tiver acesso, observando os aspectos legais, morais e éticos, bem como se responsabilizando, para todos os fins de direito, por eventuais danos causados pela utilização indevida, ficando ciente que o acesso ao Portal da NFS-e será pelo CNPJ/CPF, em senha única.

O usuário se compromete a utilizar o serviço em conformidade com a legislação em vigor e com as condições do presente Termo de Compromisso, bem como em consonância com eventuais regras específicas de utilização do Serviço que sejam disponibilizadas pelo Município de Santa Tereza do Oeste.

Compromete-se ainda a respeitar a ordem pública, a moral e os bons costumes, sendo proibido, a título meramente exemplificativo, as seguintes condutas por parte do usuário:

- Utilizar o serviço para de qualquer modo infringir direitos de terceiros;
- Invadir a privacidade de outrem;
- Prejudicar intencionalmente usuários do sistema;
- Utilizar-se do serviço desvirtuando sua finalidade com o intuito de cometer fraude;
- Violar, através da utilização do serviço, qualquer legislação ou regulamento;
- Tentar violar sistemas de segurança de informação de terceiros ou redes privadas de computador conectadas à internet.

Em caso de má utilização ou o uso inadequado do Serviço, poderá ser cancelado o acesso pelo usuário do Serviço, a qualquer momento, com ou sem aviso prévio, a critério exclusivo do Município.

O usuário assumirá o ônus e responsabilidade decorrente de seus atos e conduta, respondendo ainda, pelos atos que terceiros praticarem em seu nome, por meio do uso de seu nome e/ou de sua senha, quando aplicável.

O usuário compromete-se a indenizar o Município de Santa Tereza do Oeste - PR por quaisquer custos, prejuízos e danos decorrentes de ações ou omissões que violem as disposições contidas em lei e no presente Termo.

Termos em que,
 Pedo e aguardo deferimento,
 Santa Tereza do Oeste - PR, ____/____/____, às ____ horas.

Responsável Legal pela Empresa

C11159734-E15

RG: _____ CPF: _____



Município de Lindoeste

E-mail: licitacao@certo.com.br
 AV. Marechal Cândido Rondon, s/n - Telefax (45) 3237-8008

CEP 85826-000 - LINDOESTE - PARANÁ

CNPJ 80.881.915/0001-92

Extrato de Contrato Nº 088/2015
 ESPÉCIE: EQUIPAMENTOS
 Processo Licitatório nº: 065/2015 - Modalidade: Pregão Presencial Nº 040/2015.
 Contratante: MUNICÍPIO DE LINDOESTE
 Contratada: COMERCIAL ELIANE EIRELI-ME-CNPJ nº 23.273.760/0001-78
 Objeto: Aquisição de mobiliários e equipamentos para implantação de escola de ensino infantil -Proinfância tipo B, pactuado em Termo de Compromisso com o Fundo Nacional de Desenvolvimento da Educação - FNDE.
 Valor Contratual: R\$ 8.880,00 (oito mil oitocentos e oitenta reais).
 Vigência: 120 (cento e vinte) dias
 Data Assinatura: 29 de dezembro de 2015.



Município de Lindoeste

E-mail: licitacao@certo.com.br
 AV. Marechal Cândido Rondon, s/n - Telefax (45) 3237-8008

CEP 85826-000 - LINDOESTE - PARANÁ

CNPJ 80.881.915/0001-92

Extrato de Contrato Nº 090/2015
 ESPÉCIE: EQUIPAMENTOS
 Processo Licitatório nº: 065/2015 - Modalidade: Pregão Presencial Nº 040/2015.
 Contratante: MUNICÍPIO DE LINDOESTE
 Contratada: GESUL COMERCIAL LTDA- CNPJ Nº14.711.959/0001-40
 Objeto: Aquisição de mobiliários e equipamentos para implantação de escola de ensino infantil -Proinfância tipo B, pactuado em Termo de Compromisso com o Fundo Nacional de Desenvolvimento da Educação - FNDE.
 Valor Contratual: R\$ 16.305,00 (dezesseis mil trezentos e cinco reais)
 Vigência: 120 (cento e vinte) dias
 Data Assinatura: 29 de dezembro de 2015.



Município de Lindoeste

E-mail: licitacao@certo.com.br
 AV. Marechal Cândido Rondon, s/n - Telefax (45) 3237-8008

CEP 85826-000 - LINDOESTE - PARANÁ

CNPJ 80.881.915/0001-92

Extrato de Contrato Nº 091/2015
 ESPÉCIE: EQUIPAMENTOS
 Processo Licitatório nº: 065/2015 - Modalidade: Pregão Presencial Nº 040/2015.
 Contratante: MUNICÍPIO DE LINDOESTE
 Contratada: V A OTTONI EQUIPAMENTOS ME- CNPJ Nº 18.770.897/0001-06
 Objeto: Aquisição de mobiliários e equipamentos para implantação de escola de ensino infantil - Proinfância tipo B, pactuado em Termo de Compromisso com o Fundo Nacional de Desenvolvimento da Educação - FNDE.
 Valor Contratual: R\$ 16.424,00 (dezesseis mil quatrocentos e vinte e quatro reais)
 Vigência: 120 (cento e vinte) dias
 Data Assinatura: 29 de dezembro de 2015.

RESOLVE Homologar o resultado da licitação, modalidade **Tomada de Preços n.º 004/2015 de 28.12.2015**, que teve como objeto a CONTRATAÇÃO DE EMPRESA PARA A EXECUÇÃO DE OBRAS DE CONSTRUÇÃO DE 03 (TRÊS) PONTES EM CONCRETO ARMADO, visando atender o **Processo nº 59050.001303/2014-19** do Ministério da Integração Nacional/Secretaria Nacional de Proteção e Defesa Civil. Considerando o critério de classificação, fica vencedora a empresa **COBREBEM CONSTRUTORA DE OBRAS LTDA-EPP - CNPJ nº 04.537.626/0001-92**, com o valor de R\$ 1.432.800,00 (um milhão quatrocentos e trinta e dois mil e oitocentos reais), para a execução integral do objeto, compreendendo todos os serviços e especificações detalhadas constantes do plano de trabalho em anexo, conforme proposta de preços anexa ao processo.

Gabinete do Prefeito Municipal de Lindoeste, Estado do Paraná, em 29 de dezembro de 2015.

SILVIO DE SOUZA
 Prefeito Municipal



Fundo Municipal de Saúde de Lindoeste

E-mail: pmlsaude@certo.com.br
 AV. Marechal Cândido Rondon, s/n - Telefax (45) 3237-1185

CEP 85826-000 - LINDOESTE - PARANÁ

CNPJ 09.268.800/0001-62

Extrato de Contrato Nº 092/2015
 ESPÉCIE: AQUISIÇÃO DE EQUIPAMENTOS/ MATERIAL DE CONSUMO
 Processo Licitatório nº: 066/2015 - Modalidade: Pregão Presencial Nº 041/2015.
 Contratante: MUNICÍPIO DE LINDOESTE
 Contratada: A. LOMBARDO E CIA LTDA- CNPJ nº 01.844.692/0001-17
 Objeto: Contratação de empresa para fornecimento de material de consumo, equipamentos e prestação de serviços através dos recursos do Programa de Qualificação das Ações de Vigilância em Saúde- VigiAUS-PR.
 Valor Contratual: com o valor de R\$ 27.172,70 (vinte e sete mil cento e setenta e dois reais e setenta centavos),
 Vigência: 360 dias
 Data Assinatura: 29 de dezembro de 2015.

Extrato de Contrato Nº 093/2015
 ESPÉCIE: AQUISIÇÃO DE EQUIPAMENTOS/ MATERIAL DE CONSUMO
 Processo Licitatório nº: 066/2015 - Modalidade: Pregão Presencial Nº 041/2015.
 Contratante: MUNICÍPIO DE LINDOESTE
 Contratada: ANDERPEL PAPELARIA LTDA CNPJ Nº 85.514.214/0001-39
 Objeto: Contratação de empresa para fornecimento de material de consumo, equipamentos e prestação de serviços através dos recursos do Programa de Qualificação das Ações de Vigilância em Saúde- VigiAUS-PR.
 Valor Contratual: R\$ 8.811,20 (oito mil oitocentos e onze reais e vinte centavos).
 Vigência: 360 dias
 Data Assinatura: 29 de dezembro de 2015.



Fundo Municipal de Saúde de Lindoeste

E-mail: pmlsaude@certo.com.br
 AV. Marechal Cândido Rondon, s/n - Telefax (45) 3237-1185

CEP 85826-000 - LINDOESTE - PARANÁ

CNPJ 09.268.800/0001-62

Extrato de Contrato Nº 094/2015
 ESPÉCIE: AQUISIÇÃO DE EQUIPAMENTOS/ MATERIAL DE CONSUMO
 Processo Licitatório nº: 066/2015 - Modalidade: Pregão Presencial Nº 041/2015.
 Contratante: MUNICÍPIO DE LINDOESTE
 Contratada: D F SILVESTRE- EQUIPAMENTOS E MOVEIS PLANEJADOS-ME CNPJ Nº 20.665.463/0001-80
 Objeto: Contratação de empresa para fornecimento de material de consumo, equipamentos e prestação de serviços através dos recursos do Programa de Qualificação das Ações de Vigilância em Saúde- VigiAUS-PR.
 Valor Contratual: R\$ 9.910,00 (nove mil novecentos e dez reais)
 Vigência: 360 dias
 Data Assinatura: 29 de dezembro de 2015.

Extrato de Contrato Nº 095/2015
 ESPÉCIE: AQUISIÇÃO DE EQUIPAMENTOS/ MATERIAL DE CONSUMO
 Processo Licitatório nº: 066/2015 - Modalidade: Pregão Presencial Nº 041/2015.
 Contratante: MUNICÍPIO DE LINDOESTE
 Contratada: V A OTTONI EQUIPAMENTOS ME CNPJ Nº 18.770.897/0001-06
 Objeto: Contratação de empresa para fornecimento de material de consumo, equipamentos e prestação de serviços através dos recursos do Programa de Qualificação das Ações de Vigilância em Saúde- VigiAUS-PR.
 Valor Contratual: R\$ 14.655,00 (quatorze mil seiscentos e cinquenta e cinco reais)
 Vigência: 360 dias
 Data Assinatura: 29 de dezembro de 2015.



Fundo Municipal de Saúde de Lindoeste

E-mail: pmlsaude@certo.com.br
 AV. Marechal Cândido Rondon, s/n - Telefax (45) 3237-1185

CEP 85826-000 - LINDOESTE - PARANÁ

CNPJ 09.268.800/0001-62

Extrato de Contrato Nº 096/2015
 ESPÉCIE: AQUISIÇÃO DE EQUIPAMENTOS/ MATERIAL DE CONSUMO
 Processo Licitatório nº: 066/2015 - Modalidade: Pregão Presencial Nº 041/2015.
 Contratante: MUNICÍPIO DE LINDOESTE
 Contratada: J BAHLS CONFEIÇÕES ME CNPJ N 19.652.264/0001-58
 Objeto: Contratação de empresa para fornecimento de material de consumo, equipamentos e prestação de serviços através dos recursos do Programa de Qualificação das Ações de Vigilância em Saúde- VigiAUS-PR.
 Valor Contratual: R\$ 6.330,00 (seis mil trezentos e trinta reais)
 Vigência: 360 dias
 Data Assinatura: 29 de dezembro de 2015.

Extrato de Contrato Nº 097/2015
 ESPÉCIE: AQUISIÇÃO DE EQUIPAMENTOS/ MATERIAL DE CONSUMO
 Processo Licitatório nº: 066/2015 - Modalidade: Pregão Presencial Nº 041/2015.
 Contratante: MUNICÍPIO DE LINDOESTE
 Contratada: LANAL LABORATORIO DE ANALISE DE ALIMENTOS CNPJ Nº 86.787.538/0002-94
 Objeto: Contratação de empresa para fornecimento de material de consumo, equipamentos e prestação de serviços através dos recursos do Programa de Qualificação das Ações de Vigilância em Saúde- VigiAUS-PR.
 Valor Contratual: R\$ 5.280,00 (cinco mil duzentos e oitenta reais)
 Vigência: 360 dias
 Data Assinatura: 29 de dezembro de 2015.

C11159695-E15



LEI Nº. 1208/2015

SÚMULA: ESTIMA A RECEITA E FIXA A DESPESA DO MUNICÍPIO DE CAMPO BONITO, ESTADO DO PARANÁ, PARA O EXERCÍCIO FINANCEIRO DE 2016, autoriza a adequação dos Anexos de Metas Fiscais Financeiras da Lei Municipal nº. 1171/2015 - Lei de Diretrizes Orçamentárias e a Lei 1007/2013-Plano Plurianual-PPA-2014/2017 e dá Outras Providências.

A CÂMARA MUNICIPAL DE CAMPO BONITO, ESTADO DO PARANÁ aprovou e o Prefeito Municipal, sanciona o seguinte:

LEI

Art. 1º. -Esta Lei estima a Receita e fixa a Despesa do Município de Campo Bonito para o Exercício Financeiro de 2016, nos termos da Constituição Federal, Lei 4320/64, Lei de Responsabilidade Fiscal e Lei de Diretrizes Orçamentárias, compreendendo:

I - O Orçamento Fiscal referente aos Poderes do Município, seus Fundos, Órgãos e Entidades da Administração Municipal Direta e Indireta.
II - O Orçamento da Seguridade Social, abrangendo todas as Entidades a ela vinculadas.

Art. 2º. - A Receita total estimada nos orçamentos fiscal, seguridade social e de investimentos, já com as devidas deduções legais, representa o montante de **R\$ 18.236.000,00 (Dezoito milhões, duzentos e trinta e seis mil reais)**, conforme quadro 1 demonstrado em anexo.

Art. 3º. - A Receita se constitui pela arrecadação de Receitas Tributárias, Patrimoniais, de Serviços e Outras Receitas Correntes e através das Transferências Correntes, oriundas da nossa participação na arrecadação dos impostos Federais e Estaduais e de outras Transferências da União e do Estado, na forma da legislação vigente e especificadas no Resumo Geral da Receita - Anexos 2, da Lei Federal 4.320, de 27 de março de 1964, com os seguintes valores:

- I - RECEITA DA ADMINISTRAÇÃO DIRETA
- 1 - RECEITA
- 1.1 - RECEITA CORRENTE

Receita Tributária	R\$	795.700,00
Receitas de Contribuições	R\$	432.200,00
Receita Patrimonial	R\$	516.060,00
Receita Agropecuária	R\$	0,00
Receita de Serviços	R\$	6.400,00
Transferências Correntes	R\$	19.074.514,50
Outras Receitas Correntes	R\$	68.100,00
TOTAL DA RECEITA CORRENTE	R\$	20.892.974,50
(+) Receitas Correntes Intra-Orçamentárias	R\$	603.200,00
TOTAL GERAL	R\$	21.496.174,50
(-) Deduções para Formação do FUNDEB	R\$	3.260.174,50
TOTAL DA RECEITA LÍQUIDA	R\$	18.236.000,00

Art. 4º. - A Despesa será realizada segundo as discriminações dos quadros demonstrativos de órgãos, funções e subfunções, categorias econômicas e grupos de natureza da despesa, cujos desdobramentos apresentam-se com os seguintes valores:

POR ÓRGÃOS

A) Orçamento Fiscal

01.00	Câmara	R\$	950.000,00
02.00	Governo Municipal	R\$	409.200,00
03.00	Secretaria de Administração	R\$	1.760.655,00
04.00	Secretaria de Finanças	R\$	753.243,00
05.00	Secretaria Transporte, Obras/Urbanismo.	R\$	2.543.533,00
06.00	Secretaria de Saúde	R\$	3.559.000,00
07.00	Secretaria de Ação Social	R\$	1.116.764,00
08.00	Secretaria Educ. e Cultura	R\$	4.455.950,00
09.00	Secretaria Esportes e Turismo	R\$	350.924,00
10.00	Secretaria Desenvolvimento Econômico	R\$	656.711,00
11.00	Fundos	R\$	80.000,00
12.00	Fundo de Previdência dos Servidores	R\$	1.600.000,00
TOTAL do Orçamento Fiscal	R\$	18.236.000,00	

TOTAL GERAL DA DESPESA DO MUNICÍPIO e FUNPRECAMPO	R\$	18.236.000,00
--	------------	----------------------

POR FUNÇÕES

Orçamento Fiscal

01	Legislativa	R\$	950.000,00
04	Administração	R\$	2.923.098,00
08	Assistência Social	R\$	1.162.764,00
10	Saúde	R\$	3.559.000,00
12	Educação	R\$	4.362.434,00
13	Cultura	R\$	93.516,00
15	Urbanismo	R\$	1.088.000,00
20	Agricultura	R\$	650.511,00
22	Indústria	R\$	6.200,00
26	Transporte	R\$	1.489.553,00
27	Desporto e Lazer	R\$	350.924,00
Total do Orçamento Fiscal	R\$	16.636.000,00	

B) Orçamento da Seguridade Social

09	Previdência Social	R\$	1.600.000,00
TOTAL GERAL DA DESPESA DO MUNICÍPIO	R\$	18.236.000,00	

POR SUBFUNÇÕES

A) Orçamento Fiscal

031	Ação Legislativa	R\$	950.000,00
121	Planejamento e Orçamento	R\$	699.243,00
122	Administração Geral	R\$	2.193.855,00
123	Administração Financeira	R\$	30.000,00
243	Assistência à Criança e ao Adolescente	R\$	46.000,00
244	Assistência Comunitária	R\$	1.116.764,00
301	Atenção Básica	R\$	3.501.400,00
304	Vigilância Sanitária	R\$	0,00
305	Vigilância Epidemiológica	R\$	57.600,00
361	Ensino Fundamental	R\$	3.746.434,00
364	Ensino Superior	R\$	70.000,00
365	Educação Infantil	R\$	446.000,00
366	Educação de Jovens e Adultos	R\$	25.000,00
367	Educação especial	R\$	75.000,00
392	Difusão Cultural	R\$	93.516,00
451	Infra-Estrutura Urbana	R\$	1.088.000,00
605	Abastecimento	R\$	650.511,00
661	Promoção Industrial	R\$	6.200,00
782	Transporte Rodoviário	R\$	1.489.553,00
Total do Orçamento Fiscal	R\$	16.636.000,00	

B) Orçamento da Seguridade Social

272	Previdência do Regime Estatutário	R\$	1.600.000,00
TOTAL DO ORÇAMENTO DA SEGURIDADE SOCIAL	R\$	1.600.000,00	
TOTAL GERAL DA DESPESA DO MUNICÍPIO	R\$	18.236.000,00	

PELA NATUREZA DA DESPESA

I - GRUPOS DE NATUREZA DE DESPESA

- A) Orçamento Fiscal
- 3 - Despesas Correntes

3 - Despesas Correntes		
1	Pessoal e Encargos Sociais	R\$ 9.461.584,00
2	Juros e Encargos da Dívida	R\$ 78.000,00
3	Outras Despesas Correntes	R\$ 7.047.016,00
3.1	Total	R\$ 16.586.600,00
3 - Despesas de Capital		
4	Investimentos	R\$ 737.600,00
5	Amortização da Dívida	R\$ 99.500,00
6	Inversões Financeiras	R\$ 0,00
6.1	Total Despesas de Capital	R\$ 837.100,00
9 - Reserva de Contingência		
9	Reserva de Contingência do Município	R\$ 115.000,00
9	Reserva de Contingência do Fundo de Previdência	R\$ 697.000,00
	TOTAL DA RESERVA DE CONTINGENCIA	R\$ 812.300,00
	Total do Orçamento Fiscal	R\$ 18.236.000,00

Art. 5º. -Fica o Poder Executivo autorizado a utilizar os recursos vinculados à conta reserva de contingência, nas situações previstas no art. 5º, III da LRF e art. 8º, da Portaria Interministerial 163 de 04 de maio de 2001.

Art. 6º. -Os Órgãos e Entidades mencionados no art. 1º, ficam obrigados a encaminhar ao executivo municipal até quinze dias após o encerramento de cada mês, a movimentação orçamentária, financeira e patrimonial, para fins de consolidação das contas públicas do ente Municipal.

Art. 7º. Fica, o Poder Executivo, autorizado a abrir, por Decreto, Créditos Adicionais Suplementares até o limite de 1% (Um por cento) do total dos Orçamentos de cada uma das Entidades.

Art. 8º. Esta Lei entrará em vigor em 1º de janeiro de 2016.

Art. 9º. -Revogam-se as disposições em contrário.

GABINETE DO PREFEITO MUNICIPAL DE CAMPO BONITO, EM 29 DE DEZEMBRO DE 2015.

C11159743-E15

CÂMARA MUNICIPAL DE MARIPÁ - Poder Legislativo
AN 14 - Balanço Patrimonial
Exercício de 2015
Período: Dezembro

Art. 105 da Lei n. 4.320/1964			
ATIVO		Ativo	Passivo
ATIVO ORÇAMENTAL		ATIVO ORÇAMENTAL	ATIVO ORÇAMENTAL
Ativo Disponível		Ativo Disponível	Ativo Disponível
Ativo Realizável a Longo Prazo		Ativo Realizável a Longo Prazo	Ativo Realizável a Longo Prazo
ATIVO NÃO ORÇAMENTAL		ATIVO NÃO ORÇAMENTAL	ATIVO NÃO ORÇAMENTAL
Ativo Realizável a Longo Prazo		Ativo Realizável a Longo Prazo	Ativo Realizável a Longo Prazo
Ativo Patrimonial		Ativo Patrimonial	Ativo Patrimonial
TOTAL DO ATIVO		TOTAL DO ATIVO	TOTAL DO ATIVO

PASSIVO PATRIMONIAL LÍQUIDO			
Ativo Realizável a Longo Prazo			
Ativo Patrimonial			
TOTAL DO PASSIVO PATRIMONIAL LÍQUIDO			

PASSIVO PATRIMONIAL LÍQUIDO			
Ativo Realizável a Longo Prazo			
Ativo Patrimonial			
TOTAL DO PASSIVO PATRIMONIAL LÍQUIDO			

QUADRO DOS ATIVOS E PASSIVOS FINANÇEIRAS E PERMANENTES			
Ativo Realizável a Longo Prazo			
Ativo Patrimonial			
TOTAL DO ATIVO E PASSIVO FINANÇEIRAS E PERMANENTES			

QUADRO DAS CONTAS DE COMPENSAÇÃO			
Ativo Realizável a Longo Prazo			
Ativo Patrimonial			
TOTAL DO QUADRO DAS CONTAS DE COMPENSAÇÃO			

QUADRO DO SUBSISTEMA DE CONTAS DE CONTABILIZAÇÃO FINANCEIRA			
Ativo Realizável a Longo Prazo			
Ativo Patrimonial			
TOTAL DO QUADRO DO SUBSISTEMA DE CONTAS DE CONTABILIZAÇÃO FINANCEIRA			

QUADRO DOS RECURSOS			
Ativo Realizável a Longo Prazo			
Ativo Patrimonial			
TOTAL DO QUADRO DOS RECURSOS			

Fone: Sistema ATENDE.NET - GRP Software de Gestão Pública, Unidade Responsável CÂMARA DE VEREADORES, Data de emissão 29/12/2015, Hora de emissão 08h e 51m.

C11159729-E15

CÂMARA MUNICIPAL DE MARIPÁ
Valdemar Rocha Boech
Presidente

CÂMARA MUNICIPAL DE MARIPÁ
Aline Reeh Chagas
Responsável pelo SPC

CÂMARA MUNICIPAL DE MARIPÁ
Darci Milani
Bureau Geral
Parteira 9/2013

MUNICÍPIO DE Braganey
A Estrela do Oeste do Paraná
Estado do Paraná
Av. Arthur Pereira, 860 - Centro - Braganey/Pr - CEP 85.430-000 - Fone/Fax: (45) 3245-1235
E-mail: adm@braganey.pr.gov.br - CNPJ-MF 78.121.902/0001-73

EXTRATO DE CONTRATO

Contrato n.º: 120/2015 - RD 4007
Contratante: Município de Braganey
Contratado: M. Tolgo & Tolo Ltda -Me
Objeto: Contratação de Empresa Especializada no fornecimento de Gêneros Alimentícios, Materiais de Limpeza e Higiene, Materiais de Copa e Cozinha e Móveis e Equipamentos para manutenção dos serviços de proteção e atendimento especializado à famílias e indivíduos em CREAS do Município de Braganey/PR
Valor Total: R\$ 15.952.431quinze mil novecentos e cinquenta e dois reais e quarenta e um centavos
Vigência: 23/12/2015 a 23/03/2016
Data da Assinatura: 23/12/2015

C11159727-E15



PORTARIA Nº 136/2015
30/12/2015

SÚMULA: Acata pedidos de exoneração e dá outras providências;

O PREFEITO DO MUNICÍPIO DE BRAGANEY, ESTADO DO PARANÁ, no uso de suas atribuições legais e com base na Legislação Municipal,

Art.1º Exonera, a pedido, o Sr. ANDERSON PATRIK DA SILVA, portador do RG nº 7.359.254-2 e inscrito no CPF nº 045.000.279-98, do cargo de Auxiliar de Serviços Gerais, devidamente aprovado em Concurso Público e lotado na Secretaria Municipal de Esportes;

Art.2º Exonera, a pedido, a Sra. FRANCIELE FERMINO, portadora do RG nº 8.799.961-0 e inscrita no CPF nº 060.485.829-94, do cargo de Auxiliar de Serviços Gerais, devidamente aprovada em Concurso Público e lotada na Secretaria Municipal de Saúde;

Art.3º Exonera, a pedido, a Sra. ADALGIZA APARECIDA DETONI, portadora do RG nº 9.893.417-0 e inscrita no CPF nº 055.227.129-09, do cargo de Assessor de Divisão, símbolo CC-4 e lotada na Secretaria Municipal de Educação;

Art.4º Exonera, a pedido, a Sra. SUZANE GUSSON, portadora do RG nº 10.311.143-9 e inscrita no CPF nº 077.378.619-80, do cargo de Diretor de Departamento, símbolo CC-2 e lotada na Secretaria Municipal de Saúde;

Art.5º Exonera, a pedido, a Sra. SONIA DE FATIMA ZANIN, portadora do RG nº 7.778.092-0 e inscrita no CPF nº 024.484.559-02, do cargo de Assistente Social, devidamente aprovada em Processo Seletivo e lotada na Secretaria Municipal de Ação Social;

Art.6º Exonera, a pedido, a Sra. ANDRESSA MORAIS FERNANDEZ, portadora do RG nº 10.704.959-2 e inscrita no CPF nº 092.835.719-83, do cargo de Assessor de Divisão, símbolo CC-4 e lotada na Secretaria Municipal de Administração;

Art.7º Exonera, a pedido, a Sra. TAIASA APARECIDA DIAS, portadora do RG nº 10.974.438-7 e inscrita no CPF nº 074.617.739-92, do cargo de Assessor de Assuntos Comunitários, símbolo CC-5 e lotada na Secretaria Municipal de Saúde;

Art.8º Exonera, a pedido, a Sra. NEIVA DA SILVA FELIPE NERY, portadora do RG nº 10.051.134-7 e inscrita no CPF nº 078.779.779-05, do cargo de Assessor de Assuntos Comunitários, símbolo CC-5 e lotada na Secretaria Municipal de Saúde;

Art.9º Exonera, a pedido, a Sra. RAQUEL DALLE MOLLE DORNELAS, portadora do RG nº 8.233.969-8 e inscrita no CPF nº 039.860.609-95, do cargo de Assessor de Assuntos Comunitários, símbolo CC-5 e lotada na Secretaria Municipal de Saúde;

Art.10º Exonera, a pedido, a Sra. JOCIMARA VELOSO, portadora do RG nº 10.330.381-8 e inscrita no CPF nº 092.817.059-40, do cargo de Assessor de Divisão, símbolo CC-5 e lotada na Secretaria Municipal de Saúde;

Art.11º Exonera, a pedido, a Sra. BARBARA FERREIRA SCHILES, portadora do RG nº 10.974.429-8 e inscrita no CPF nº 091.837.269-00, do cargo de Assessor de Divisão, símbolo CC-4 e lotada na Secretaria Municipal de Saúde;

Art.12º Exonera, a pedido, a Sra. MARIA RITA INACIO, portadora do RG nº 372647959 e inscrita no CPF nº 349.098.978-36, do cargo de Assessor de Divisão, símbolo CC-4 e lotada na Secretaria Municipal de Saúde;

Art.13º Exonera, a pedido, o Sr. JOSE VALMIR SACHT, portador do RG nº 6.562.982-8 e inscrito no CPF nº 965.469.309-78, do cargo de Chefe de Divisão, símbolo CC-3 e lotado na Secretaria Municipal de Educação;

Art.14º Exonera, a pedido, o Sr. PABLO PEREIRA PINTO, portador do RG nº 10.330.222-6 e inscrito no CPF nº 095.316.999-50, do cargo de Diretor de Departamento, símbolo CC-2 e lotado na Secretaria Municipal de Saúde;

Art.15º Esta Portaria entra em vigor na data de 30/12/2015, sendo imediatamente revogadas as disposições em contrário e inalterado as demais.

Registre-se e Publique-se.

Gabinete do Prefeito de Braganey, Estado do Paraná, em 30 de dezembro de 2015.

C11159736-E15
JOSENEY VICENTE
Prefeito

AVISO DE LICITAÇÃO CONCORRENCIA Nº 004/2015.
O Município de Santa Tereza do Oeste, Estado do Paraná, torna público que fará realizar, as 08:45 horas do dia 02 de Fevereiro do ano de 2016, na Av. Paraná nº 61 em Santa Tereza do Oeste, Paraná, Brasil, CONCORRÊNCIA PÚBLICA n.004/2015, visando a Concessão de área publica para exploração do Quiosque localizado entre as confluências da Av. Assunção e Rua Marcelino Ramos, denominado de Praça Altamir Mario Appi, da planta geral, do Município de Santa Tereza do Oeste- Pr, em conformidade com o Termo de Referência e demais anexos, constantes do edital de licitação.
Local: Prefeitura Municipal.

A Pasta com o inteiro teor do Edital e seus respectivos modelos, deverão ser retiradas no endereço acima indicado a partir do dia 30 de Dezembro de 2015 no horário comercial e será fornecida mediante pagamento de taxa no valor a ser definido no momento de recolhimento do DAM. Informações adicionais, dúvidas e pedidos de esclarecimento deverão ser dirigidos à Comissão de Licitação no endereço acima mencionado.

Amarildo Rigolin
Prefeito Municipal
Santa Tereza do Oeste, 29 de Dezembro de 2015. **C11159735-E15**

REPÚBLICA FEDERATIVA DO BRASIL
Comarca de Cascavel - Estado do Paraná - 2º Ofício de Protesto de Títulos
Rua Souza Naves, 3983 - Sala 1104 - Fone: 3225-1181 - Centro Comercial Lince

EDITAL DE INTIMAÇÃO.
Encontra-se neste Ofício para protesto os títulos abaixo discriminado de responsabilidade dos devedores a seguir relacionados.
O valor do título esta expresso em FAIXA conforme Lei 13.611/02, item I Tab. XV.

0363 JHON LENON SILVEIRO C.P.F. 068.296.189-24 RIO GRANDE DO SUL 751
Cascavel PR DP DE FATURA P/ INDICACAO - FISICA Pagat ate: 04/01/2016 Apontamento: 43078
Data do apontamento: 28/12/2015 Numero: 03632015001 Vcto: 01/07/2015 Valor faixa: A Favorecido: GP ALARMES MONITORADOS LTDA - ME Portador : BANCO SANTANDER SA Motivo : POR FALTA DE DEVOLUCAO E PAGAMENTO

A CRISTINO DA SILVA E CIA LTDA C.N.P.J. 11.325.310/0001-00 AV GRALHA AZUL, 357
Cascavel PR DP DE FATURA POR INDICACAO-JURIDICA Pagat ate: 04/01/2016 Apontamento: 43065
Data do apontamento: 28/12/2015 Numero: 009321001 Vcto: 16/12/2015 Valor faixa: A Favorecido: COOPERATIVA CRED LIVRE ADMIS CASCAVEL REGIAO Portador : BANCO DO BRASIL S/A Motivo : POR FALTA DE DEVOLUCAO E PAGAMENTO

ADEMIR ALVES DA ROCHA C.P.F. 030.380.779-25 RUA CARMELINDA ZORTEA PARMIGIANI
Cascavel PR DP DE FATURA P/ INDICACAO - FISICA Pagat ate: 04/01/2016 Apontamento: 43113
Data do apontamento: 28/12/2015 Numero: CASA 17 Vcto: 12/12/2015 Valor faixa: A Favorecido: CONDOMINIO RESIDENCIAL H II Portador : BANCO ITAU UNIBANCO S.A. Motivo : POR FALTA DE DEVOLUCAO E PAGAMENTO

ADRIANO RODRIGUES DA SILVA C.P.F. 040.272.799-13 R DO BOSQUE 732 QD 13 LT 42
Cascavel PR DP DE FATURA P/ INDICACAO - FISICA Pagat ate: 04/01/2016 Apontamento: 43098
Data do apontamento: 28/12/2015 Numero: 490275150 Vcto: 10/12/2015 Valor faixa: A Favorecido: BANCO SAFRA S/A Portador : BANCO BRADESCO S/A Motivo : POR FALTA DE DEVOLUCAO E PAGAMENTO

APARAS DE PAPEL SUDOESTE LTDA C.N.P.J. 82.074.071/0001-01 RODOVIA BR-277 KM 586
Cascavel PR DP DE FATURA POR INDICACAO-JURIDICA Pagat ate: 04/01/2016 Apontamento: 43121
Data do apontamento: 28/12/2015 Numero: 107570AE Vcto: 17/12/2015 Valor faixa: A Favorecido: SAMAR COM DE AUTO PECAS LTDA Portador : BANCO ITAU UNIBANCO S.A. Motivo : POR FALTA DE DEVOLUCAO E PAGAMENTO

ARMARINHO ALADIM LTDA C.N.P.J. 04.974.105/0001-00 AV JUSCELINO KUBISTCHEK 41
Cascavel PR DP DE FATURA POR INDICACAO-JURIDICA Pagat ate: 04/01/2016 Apontamento: 43141
Data do apontamento: 28/12/2015 Numero: NF19919-01 Vcto: 15/12/2015 Valor faixa: B Favorecido: MEXBRAS INDUSTRIA PLASTICA LTD Portador : BANCO ITAU UNIBANCO S.A. Motivo : POR FALTA DE DEVOLUCAO E PAGAMENTO

CIRLEI LIONI DRESSLER C.P.F. 554.526.719-00 RUA MARGARIDAS 1221 Cascavel
PR DP DE FATURA P/ INDICACAO - FISICA Pagat ate: 04/01/2016 Apontamento: 43116
Data do apontamento: 28/12/2015 Numero: 155 Vcto: 12/12/2015 Valor faixa: A Favorecido: H.F.-COM DE EQUIP P/ INF LTDA Portador : BANCO ITAU UNIBANCO S.A. Motivo : POR FALTA DE DEVOLUCAO E PAGAMENTO

DE LIMA MIKULSKI LTDA ME C.N.P.J. 18.890.879/0001-50 RUA GENERAL OSORIO, 3401
Cascavel PR DP DE FATURA POR INDICACAO-JURIDICA Pagat ate: 04/01/2016 Apontamento: 43109
Data do apontamento: 28/12/2015 Numero: 589702 Vcto: 12/12/2015 Valor faixa: A Favorecido: UNICRED FLORIANOPOLIS Portador : BANCO BRADESCO S/A Motivo : POR FALTA DE DEVOLUCAO E PAGAMENTO

JOSE RAIMUNDO AZEVEDO DA CONCEICAO C.N.P.J. 17.399.091/0001-82 R.COSTA E SILVA 31
Cascavel PR DP DE FATURA POR INDICACAO-JURIDICA Pagat ate: 04/01/2016 Apontamento: 43148
Data do apontamento: 28/12/2015 Numero: 12911/01 Vcto: 15/12/2015 Valor faixa: A Favorecido: ROSELI A F CANUTO E CIA LTDA Portador : BANSICREDI Motivo : POR FALTA DE DEVOLUCAO E PAGAMENTO

LUIZ CLAUDIO OKOPNIK C.P.F. 881.239.529-53 AV PINTA SILVA 1360 Cascavel
PR DP DE FATURA P/ INDICACAO - FISICA Pagat ate: 04/01/2016 Apontamento: 43084
Data do apontamento: 28/12/2015 Numero: 537/001 Vcto: 12/12/2015 Valor faixa: A Favorecido: JUPPER INDUSTRIA E COMERCIO DE COLCHOES Portador : BANCO BRADESCO S/A Motivo : POR FALTA DE DEVOLUCAO E PAGAMENTO

MARIO CELSO ANSELMO C.P.F. 068.565.379-05 RUA LISBOA,581, Cascavel PR DP DE FATURA P/ INDICACAO - FISICA Pagat ate: 04/01/2016 Apontamento: 43042
Data do apontamento: 28/12/2015 Numero: CLC2686/17 Vcto: 16/12/2015 Valor faixa: A Favorecido: COOPERATIVA CRED LIVRE ADMIS CASCAVEL REGIAO Portador : BANCO DO BRASIL S/A Motivo : POR FALTA DE DEVOLUCAO E PAGAMENTO

MDM COMERCIO DE PECAS LTDA C.N.P.J. 11.291.063/0001-60 RUA EUCLIDES DA CUNHA, 78
Cascavel PR DP DE FATURA POR INDICACAO-JURIDICA Pagat ate: 04/01/2016 Apontamento: 43140
Data do apontamento: 28/12/2015 Numero: FAT035371A Vcto: 04/12/2015 Valor faixa: A Favorecido: COMERCIAL ELETRICA D Z LTDA Portador : BANCO ITAU UNIBANCO S.A. Motivo : POR FALTA DE DEVOLUCAO E PAGAMENTO

MICHELE BUENO C.P.F. 046.624.019-84 RUA VALMOR FRASSON 140 Cascavel
PR DP DE FATURA P/ INDICACAO - FISICA Pagat ate: 04/01/2016 Apontamento: 43152
Data do apontamento: 28/12/2015 Numero: 01467 Vcto: 16/03/2015 Valor faixa: A Favorecido: CENTRO DE EDUCACAO INFANTIL XO Portador : BANSICREDI Motivo : POR FALTA DE DEVOLUCAO E PAGAMENTO

MICHELE BUENO C.P.F. 046.624.019-84 RUA VALMOR FRASSON 140 Cascavel
PR DP DE FATURA P/ INDICACAO - FISICA Pagat ate: 04/01/2016 Apontamento: 43150
Data do apontamento: 28/12/2015 Numero: 01465 Vcto: 16/09/2015 Valor faixa: A Favorecido: CENTRO DE EDUCACAO INFANTIL XO Portador : BANSICREDI Motivo : POR FALTA DE DEVOLUCAO E PAGAMENTO

MICHELE BUENO C.P.F. 046.624.019-84 RUA VALMOR FRASSON 140 Cascavel
PR DP DE FATURA P/ INDICACAO - FISICA Pagat ate: 04/01/2016 Apontamento: 43149
Data do apontamento: 28/12/2015 Numero: 01465 Vcto: 16/07/2015 Valor faixa: A Favorecido: CENTRO DE EDUCACAO INFANTIL XO Portador : BANSICREDI Motivo : POR FALTA DE DEVOLUCAO E PAGAMENTO

MICHELE BUENO C.P.F. 046.624.019-84 RUA VALMOR FRASSON 140 Cascavel
PR DP DE FATURA P/ INDICACAO - FISICA Pagat ate: 04/01/2016 Apontamento: 43149
Data do apontamento: 28/12/2015 Numero: 01465 Vcto: 16/07/2015 Valor faixa: A Favorecido: CENTRO DE EDUCACAO INFANTIL XO Portador : BANSICREDI Motivo : POR FALTA DE DEVOLUCAO E PAGAMENTO

PODER JUDICIÁRIO
2º Tabelionato de Protesto de Títulos
COMARCA DE CASCAVEL - PARANÁ
Ivan Possamai
OFICIAL TITULAR
Ivan Possamai Junior
OFICIAL SUBSTITUTO
Geneci Dallagnol Possamai - Marisa Weis Rocha
ESCREVENTES
EDITAL DE INTIMAÇÃO
Encontra-se neste Ofício para protesto os títulos abaixo discriminados de responsabilidade dos devedores a seguir relacionados: O valor do título está expresso em FAIXA conforme Lei 13.611/02, item I Tab. XV.

Rua Souza Naves, 3600 - sala 04 - Fone/Fax: (45) 3225-2144 - Comarca de Cascavel - PR

0574 COLPO E SCHLICKMANN LTDA ME C.N.P.J. 20.481.266/0001-00 AV. BRASIL 6824
Cascavel PR DP DE FATURA P/ INDICACAO Pagat ate: 04/01/2016 Apontamento: 43079
Data do apontamento: 28/12/2015 Numero: 05745672015 Vcto: 01/08/2015 Valor faixa: A Favorecido: GP ALARMES MONITORADOS LTDA - ME Portador : BANCO SANTANDER SA Motivo : POR FALTA DE PAGAMENTO

ALEXANDRE GOMES C.P.F. 053.052.119-99 RUA TUPINAMBAS 2158,
Cascavel PR DP DE FATURA P/ INDICACAO Pagat ate: 04/01/2016 Apontamento: 43034
Data do apontamento: 28/12/2015 Numero: 053/01/10/8 Vcto: 16/12/2015 Valor faixa: A Favorecido: COOPERATIVA CRED LIVRE ADMIS CASCAVEL REGIAO Portador : BANCO DO BRASIL S/A Motivo : POR FALTA DE PAGAMENTO

ANA BARNABE DE ANDRADE C.P.F. 029.846.379-25 RUA PERNAMBUCO 3
Cascavel PR DP DE FATURA P/ INDICACAO Pagat ate: 04/01/2016 Apontamento: 43070
Data do apontamento: 28/12/2015 Numero: 9960/15 Vcto: 15/12/2015 Valor faixa: A Favorecido: CLEYTON ANTONIO ONETTA 08112028958 Portador : BANCO DO BRASIL S/A Motivo : POR FALTA DE PAGAMENTO

ANDERSON VALERIO DO NASCIMENTO ME C.N.P.J. 14.408.095/0001-91 RUA ACELINO DE ALMEIDA 108
Cascavel PR DP DE FATURA P/ INDICACAO Pagat ate: 04/01/2016 Apontamento: 43039
Data do apontamento: 28/12/2015 Numero: 023650 Vcto: 10/12/2015 Valor faixa: A Favorecido: ROBIEL - INDUSTRIA E COMERCIO DE AUTO PECAS LT Portador : BANCO DO BRASIL S/A Motivo : POR FALTA DE PAGAMENTO

CASSIANO ROSSETTO C.P.F. 011.111.980-47 RUA CARMELINDA ZORTEA PARMIGIANI
Cascavel PR DP DE FATURA P/ INDICACAO Pagat ate: 04/01/2016 Apontamento: 43113
Data do apontamento: 28/12/2015 Numero: CASA 13 Vcto: 12/12/2015 Valor faixa: A Favorecido: CONDOMINIO RESIDENCIAL H II Portador : BANCO ITAU UNIBANCO SA Motivo : POR FALTA DE PAGAMENTO

CLEBER CARRARO C.P.F. 761.395.149-91 RUA CASTRO ALVES 3088 SOBRADO A
Cascavel PR DP DE FATURA P/ INDICACAO Pagat ate: 04/01/2016 Apontamento: 43088
Data do apontamento: 28/12/2015 Numero: 6606/1 Vcto: 14/12/2015 Valor faixa: A Favorecido: CENTERCRED SERVICOS E COBRANÇAS LTDA Portador : BANCO BRADESCO SA Motivo : POR FALTA DE PAGAMENTO

INSTITUTO DE RADIOLOGIA TOMOGRAFIA DIAGN C.N.P.J. 03.645.515/0007-22 R MARANHÃO 924 S 401
Cascavel PR DP DE FATURA P/ INDICACAO Pagat ate: 04/01/2016 Apontamento: 43098
Data do apontamento: 28/12/2015 Numero: 490276415 Vcto: 10/12/2015 Valor faixa: A Favorecido: BANCO SAFRA S/A Portador : BANCO BRADESCO SA Motivo : POR FALTA DE PAGAMENTO

IRS COMERCIO E INSTALACOES LTDA - ME C.N.P.J. 11.419.188/0001-23 R CARLOS GOMES 2812
MARIA LUIZA CASCAVASCASCVEL PR DP DE FATURA P/ INDICACAO Pagat ate: 04/01/2016 Apontamento: 43103
Data do apontamento: 28/12/2015 Numero: NF3402/2 Vcto: 17/12/2015 Valor faixa: A Favorecido: SPERANDIO ALVES INDUSTRIA E COMERCIO D Portador : BANCO BRADESCO SA Motivo : POR FALTA DE PAGAMENTO

JOSE FRANCISCO BEZERA C.P.F. 580.751.439-49 RUA RUBI 651,
Cascavel PR DP DE FATURA P/ INDICACAO Pagat ate: 04/01/2016 Apontamento: 43028
Data do apontamento: 28/12/2015 Numero: 3871 Vcto: 16/12/2015 Valor faixa: A Favorecido: COOPERATIVA CRED LIVRE ADMIS CASCAVEL REGIAO Portador : BANCO DO BRASIL S/A Motivo : POR FALTA DE PAGAMENTO

LANGE E CARSONI ESCRITORIO DE CONTABILID C.N.P.J. 19.427.622/0001-29 ROD BR-277
KM 573
Cascavel PR DP DE FATURA P/ INDICACAO Pagat ate: 04/01/2016 Apontamento: 43102
Data do apontamento: 28/12/2015 Numero: 490276415 Vcto: 10/12/2015 Valor faixa: A Favorecido: BANCO SAFRA S/A Portador : BANCO BRADESCO SA Motivo : POR FALTA DE PAGAMENTO

LUCIANE DE PELLEGRINI C.P.F. 047.756.109-88 RUA TUPINAMBAS Cascavel PR DP DE FATURA P/ INDICACAO Pagat ate: 04/01/2016 Apontamento: 43069
Data do apontamento: 28/12/2015 Numero: 9967/14 Vcto: 15/12/2015 Valor faixa: A Favorecido: CLEYTON ANTONIO ONETTA 08112028958 Portador : BANCO DO BRASIL S/A Motivo : POR FALTA DE PAGAMENTO

M B OLDRM ME C.N.P.J. 14.213.501/0001-60 R MINAS GERAIS Cascavel PR DP DE FATURA P/ INDICACAO Pagat ate: 04/01/2016 Apontamento: 42991
Data do apontamento: 23/12/2015 Numero: 001/15 CHE Vcto: 04/12/2015 Valor faixa: A Favorecido: GRUPO MULTICA C LTDA ME Portador : BANCO ITAU UNIBANCO SA Motivo : POR FALTA DE PAGAMENTO

MARIA CRISTINA MOREIRA C.P.F. 017.806.349-51 R DAS ORQUIDEAS, 205 GUARUJA
Cascavel PR DP DE FATURA P/ INDICACAO Pagat ate: 04/01/2016 Apontamento: 43110
Data do apontamento: 28/12/2015 Numero: 15/12/2015 Valor faixa: A Favorecido: COOPERATIVA DE ECONOMIA E CRED Portador : BANCO BRADESCO SA Motivo : POR FALTA DE PAGAMENTO

MICHELE BUENO C.P.F. 046.624.019-84 R VALMOR FRASSON Cascavel PR DP DE FATURA P/ INDICACAO Pagat ate: 04/01/2016 Apontamento: 43152
Data do apontamento: 28/12/2015 Numero: 1462 Vcto: 16/04/2015 Valor faixa: A Favorecido: CENTRO DE EDUCACAO INFANTIL XO Portador : BANCO COOPERATIVO SICREDI SA Motivo : POR FALTA DE PAGAMENTO

MICHELE BUENO C.P.F. 046.624.019-84 R VALMOR FRASSON Cascavel PR DP DE FATURA P/ INDICACAO Pagat ate: 04/01/2016 Apontamento: 43150
Data do apontamento: 28/12/2015 Numero: 1468 Vcto: 16/10/2015 Valor faixa: A Favorecido: CENTRO DE EDUCACAO INFANTIL XO Portador : BANCO COOPERATIVO SICREDI SA Motivo : POR FALTA DE PAGAMENTO

MIRRELE DO BRASIL PROD. DE LIM C.N.P.J. 76.664.655/0001-26 ROD BR-277 KM 660
NUCLEO DE PROD INDL Cascavel PR DP DE FATURA POR INDICACAO-JURIDICA Pagat ate: 04/01/2016 Apontamento: 43132
Data do apontamento: 28/12/2015 Numero: 72451/04 Vcto: 15/12/2015 Valor faixa: A Favorecido: POOLTECNICA QUIMICA LTDA Portador : BANCO ITAU UNIBANCO S.A. Motivo : POR FALTA DE DEVOLUCAO E PAGAMENTO

MRI COMERCIO DE AQUECEDORES LTDA ME C.N.P.J. 16.948.935/0001-34 AV TANCREDO NEVES, 924,CENTROADRA 79
Cascavel PR DP DE FATURA POR INDICACAO-JURIDICA Pagat ate: 04/01/2016 Apontamento: 43050
Data do apontamento: 28/12/2015 Numero: 0035066/01 Vcto: 16/12/2015 Valor faixa: A Favorecido: ORBIS MERTIG DO BRASIL LTDA Portador : BANCO DO BRASIL S/A Motivo : POR FALTA DE DEVOLUCAO E PAGAMENTO

NOVAPONTE TRANSPORTES LTDA ME C.N.P.J. 14.738.161/0001-91 RUA: DUQUE DE CAXIAS, 41 SALA 14 Cascavel PR DP DE FATURA POR INDICACAO-JURIDICA Pagat ate: 04/01/2016 Apontamento: 43056
Data do apontamento: 28/12/2015 Numero: OS13589 Vcto: 13/12/2015 Valor faixa: B Favorecido: SEGANFREDO & MARAFON LTDA Portador : BANCO DO BRASIL S/A Motivo : POR FALTA DE DEVOLUCAO E PAGAMENTO

PNEUS LE FORT DO BRASIL LTDA C.N.P.J. 03.400.570/0001-67 ROD BR-277 9152 KM 590
Cascavel PR DP DE FATURA POR INDICACAO-JURIDICA Pagat ate: 04/01/2016 Apontamento: 43101
Data do apontamento: 28/12/2015 Numero: 490276407 Vcto: 10/12/2015 Valor faixa: A Favorecido: BANCO SAFRA S/A Portador : BANCO BRADESCO S/A Motivo : POR FALTA DE DEVOLUCAO E PAGAMENTO

SOELLEN C. RAMOS NOJKOSKI C.P.F. 056.491.699-42 RUA CARLOS GOMES 2190 AP. 30
Cascavel PR DP DE FATURA P/ INDICACAO - FISICA Pagat ate: 04/01/2016 Apontamento: 43115
Data do apontamento: 28/12/2015 Numero: 2072/07 Vcto: 15/12/2015 Valor faixa: A Favorecido: ODONTO LINE - C ODONTOLOGICA Portador : BANCO ITAU UNIBANCO S.A. Motivo : POR FALTA DE DEVOLUCAO E PAGAMENTO

SS TREVO CONSTRUTORA DE OBRA LTDA C.N.P.J. 07.453.203/0001-82 AV.DR.EZUEL PORTES,16223
Cascavel PR DP DE FATURA POR INDICACAO-JURIDICA Pagat ate: 04/01/2016 Apontamento: 43076
Data do apontamento: 28/12/2015 Numero: 003164/03 Vcto: 17/12/2015 Valor faixa: C Favorecido: BRANCOTEX INDUSTRIAS QUIMICAS LTDA Portador : BANCO SANTANDER SA Motivo : POR FALTA DE DEVOLUCAO E PAGAMENTO

SS TREVO SINALIZACAO E CONSERVACAO LT C.N.P.J. 07.453.203/0001-82 AV.DR.EZUEL PORTES, 16623
Cascavel PR DP DE FATURA POR INDICACAO-JURIDICA Pagat ate: 04/01/2016 Apontamento: 43028
Data do apontamento: 28/12/2015 Numero: 7006/6983 Vcto: 18/12/2015 Valor faixa: A Favorecido: DUTRA AUTO POSTO LTDA Portador : BANCO DO BRASIL S/A Motivo : POR FALTA DE DEVOLUCAO E PAGAMENTO

TERESA DALLANORA LASTA C.P.F. 855.999.489-00 FLAMBOYANT 909
Cascavel PR DP DE FATURA P/ INDICACAO - FISICA Pagat ate: 04/01/2016 Apontamento: 43110
Data do apontamento: 28/12/2015 Numero: 6 Vcto: 22/11/2015 Valor faixa: A Favorecido: V F ROSA E CIA LTDA - ME Portador : BANCO BRADESCO S/A Motivo : POR FALTA DE DEVOLUCAO E PAGAMENTO

Por não ter sido possível encontrar os respectivos responsáveis, pelo presente os intimo para todos os efeitos legais, o Código de Normas, item 12.5.10 a 12.5.14, e ao mesmo os científico de que se não for atendido no prazo legal, serão lavrados os respectivos instrumentos de protesto. Afixado em: 30/12/2015 Cascavel, 29 de Dezembro de 2015.

Giuliano Aguiar Pilegallio
Substituto Legal

Mariana Lang LEILÕES
EDITAL DE PRIMEIRO PÚBLICO LEILÃO E DE NOTIFICAÇÃO
Mariana Lang, brasileira, CPF nº: 049.375.199-80, RG nº: 8.374.127-9/PR, Leiloeira Oficial, inscrita na Junta Comercial do Paraná - JUCEPAR Nº 12.047/L, estabelecida na Rua Manoel Ribas, 2357, Centro, em Cascavel, Paraná, fone (045) 3037-2577, FAZ SABER QUE, devidamente autorizada pela COOPERATIVA DE CRÉDITO DE LIVRE ADMISSÃO DE CASCAVEL E REGIÃO - SICOOB CASCAVEL, VENDEDRA, na forma do artigo 27 da Lei 9.514/97, e regulamentação complementar, em PRIMEIRO PÚBLICO LEILÃO, que será realizado no dia 08/01/2016, às 11:30 horas, na Rua Fortaleza, 2622, Recanto Tropical, em Cascavel, Paraná, o imóvel adiante descrito, a partir do lance mínimo indicado, para pagamento de dívida hipotecária de W.WIMROTH E CIA LTDA - ME e outros, com sede na Avenida Brasil, 5.577, centro, nesta cidade, e inscrita no CNPJ sob nº 04.329.074/0001-1, em favor da COOPERATIVA DE CRÉDITO DE LIVRE ADMISSÃO DE CASCAVEL E REGIÃO - SICOOB CASCAVEL.

IMÓVEL: "Lote de terras rural nº 310, da Gleba nº 02, do imóvel GONÇALVES DIAS, contendo a área de 3,8221ha [três hectares, oitenta e dois ares e vinte e um centiares], sem benfeitorias, situado neste Município e Comarca; com as confrontações seguintes: NORTE, com os lotes nº 390 e 311 da Gleba nº 4; ESTE, com o lote nº 311 da Gleba nº 4, SUL, com o lote nº 307 e OESTE, com o lote nº 309" - Conforme descrito na Matrícula 3.203 - 2º Ofício de Registro de Imóveis de Cascavel"

LANCE MÍNIMO: R\$ 89.950,00 (oitenta e nove mil, novecentos e cinquenta reais).

- Fica, desde já, notificados do presente leilão de W.WIMROTH E CIA LTDA - ME e WILSON VILMAR MROTH E ELIANE DE FÁTIMA FILIPIN.
- A(s) venda(s) ser(ão) feita(s) mediante pagamento à vista.
- O lance mínimo para a venda será o correspondente aos saídos devedores e acessórios, ou avaliação, estando, porém, sujeitos a atualização até 24 horas antes da realização da praça.
- As despesas relativas à Comissão de Leiloeiro, Registro, Funrejus, IPTU, ITBI, Condomínio (se for o caso) e demais impostos e Taxas correrão por conta do arrematante.
- Caso o imóvel esteja ocupado, o arrematante fica ciente que será o responsável pelas providências de desocupação do mesmo.
- Os imóveis acima tiveram sua redação resumida, autorizada pela Lei Federal nº 7433/85 e na forma do Código de Normas da Corregedoria de Justiça do Estado do Paraná.
- A leiloeira, acima já qualificada, acha-se habilitada a fornecer aos interessados informações pormenorizadas sobre os imóveis, objeto deste Edital de Primeiro Público Leilão e de Notificação.

Cascavel, 18 de dezembro de 2015.

Mariana Lang - Leiloeira Oficial - Matrícula 12.047/L

Publicações no Jornal O Paraná nos dias: 19/12/2015, 30/12/2015 e 08/01/2016.

CI-1159517-E15

Mariana Lang LEILÕES
EDITAL DE SEGUNDO PÚBLICO LEILÃO E DE NOTIFICAÇÃO
Mariana Lang, brasileira, CPF nº: 049.375.199-80, RG nº: 8.374.127-9/PR, Leiloeira Oficial, inscrita na Junta Comercial do Paraná - JUCEPAR Nº 12.047/L, estabelecida na Rua Manoel Ribas, 2357, Centro, em Cascavel, Paraná, fone (045) 3037-2577, FAZ SABER QUE, devidamente autorizada pela COOPERATIVA DE CRÉDITO DE LIVRE ADMISSÃO DE CASCAVEL E REGIÃO - SICOOB CASCAVEL, VENDEDRA, na forma do artigo 27 da Lei 9.514/97, e regulamentação complementar, em SEGUNDO PÚBLICO LEILÃO, que será realizado no dia 20/01/2016, às 11:00 horas, na Rua Fortaleza, 2622, Recanto Tropical, em Cascavel, Paraná, o imóvel adiante descrito, a partir do lance mínimo indicado, para pagamento de dívida hipotecária de RUDIMAR JOSÉ MARGA, brasileiro, comerciante, portador da C.I. RG. nº 3.477.032-8-PR e CPF 620.071.069-49 e sua esposa JANDIRA TURATTO MARGA, brasileira, comerciante, portadora da C.I. RG. nº 4.082.374-3-PR e CPF 503.150.569-91, em favor da COOPERATIVA DE CRÉDITO DE LIVRE ADMISSÃO DE CASCAVEL E REGIÃO - SICOOB CASCAVEL.

IMÓVEL: Lote nº 5 (cinco), com área de 461,50m² (quatrocentos e sessenta e um metros e cinquenta centímetros quadrados), na quadra nº 6 (seis), do Loteamento JARDIM PRIMAVERA, situado neste Município e Comarca, sem benfeitorias. Divisas e confrontações do imóvel encontram-se descritas na matrícula nº 45.933 pertencente ao 3º serviço de registro de imóveis de Cascavel - Pr."

LANCE MÍNIMO: R\$ 300.000,00 (trezentos mil reais).

- Fica, desde já, notificado do presente leilão RUDIMAR JOSÉ MARGA e JANDIRA TURATTO MARGA
- A(s) venda(s) ser(ão) feita(s) mediante pagamento à vista.
- O lance mínimo para a venda será o correspondente aos saídos devedores e acessórios, ou avaliação, estando, porém, sujeitos a atualização até 24 horas antes da realização da praça.
- As despesas relativas à Comissão de Leiloeiro, Registro, Funrejus, IPTU, ITBI, Condomínio (se for o caso) e demais impostos e Taxas correrão por conta do arrematante.
- Caso o imóvel esteja ocupado, o arrematante fica ciente que será o responsável pelas providências de desocupação do mesmo.
- Os imóveis acima tiveram sua redação resumida, autorizada pela Lei Federal nº 7433/85 e na forma do Código de Normas da Corregedoria de Justiça do Estado do Paraná.
- A leiloeira, acima já qualificada, acha-se habilitada a fornecer aos interessados informações pormenorizadas sobre os imóveis, objeto deste Edital de Primeiro Público Leilão e de Notificação.

Cascavel, 17 de dezembro de 2015.

Mariana Lang - Leiloeira Oficial - Matrícula 12.047/L

Publicações no Jornal O Paraná nos dias: 30/12/2015, 10/01/2016 e 20/01/2016.

CI-1159562-E15

Mariana Lang LEILÕES
EDITAL DE SEGUNDO PÚBLICO LEILÃO E DE NOTIFICAÇÃO
Mariana Lang, brasileira, CPF nº: 049.375.199-80, RG nº: 8.374.127-9/PR, Leiloeira Oficial, inscrita na Junta Comercial do Paraná - JUCEPAR Nº 12.047/L, estabelecida na Rua Manoel Ribas, 2357, Centro, em Cascavel, Paraná, fone (045) 3037-2577, FAZ SABER QUE, devidamente autorizada pela COOPERATIVA DE CRÉDITO DE LIVRE ADMISSÃO DE CASCAVEL E REGIÃO - SICOOB CASCAVEL, VENDEDRA, na forma do artigo 27 da Lei 9.514/97, e regulamentação complementar, em PRIMEIRO PÚBLICO LEILÃO, que será realizado no dia 20/01/2016, às 11:15 horas, na Rua Fortaleza, 2622, Recanto Tropical, em Cascavel, Paraná, o imóvel adiante descrito, a partir do lance mínimo indicado, para pagamento de dívida hipotecária de EVANDRO MARCOS DE ASSIS, brasileiro, gerente de pizzaria, portador da Cédula de Identidade RG. nº 8.130.633-8-PR e CPF 027.876.679-02, casado com CRISTIANE PEDRANJO DE ASSIS, brasileira, portadora da Cédula de Identidade RG. nº 6.441.089-0-PR e CPF 026.766.579-25, com endereço na Linha São Sebastião, em Vera Cruz do Oeste - Paraná, em favor da CONSTRUTORA ANDRADE RIBEIRO LTDA.

1) LOTE URBANO Nº 32, da quadra nº 17, medindo 250,00 m², do Loteamento Residencial Angra dos Reis, situado nesta cidade e comarca de Cascavel, estado do Paraná, contendo as seguintes medidas e confrontações: ao NOROESTE, medindo 25,00 metros, confronta com o lote nº31; ao SUDOESTE, medindo 25,00 metros, confronta com a Rua Espinheira; ao NOROESTE, medindo 10,00 metros, confronta com o lote 01; e ao SUDOESTE, medindo 10,00 metros, confronta com a Rua Tupinambás.
LANCE MÍNIMO: R\$ 108.000,00 (cento e oito mil reais).

- Fica, desde já, notificados do presente leilão: EVANDRO MARCOS DE ASSIS e CRISTIANE PEDRANJO DE ASSIS.
- A(s) venda(s) ser(ão) feita(s) mediante pagamento à vista.
- O lance mínimo para a venda será o correspondente ao saldo devedor e acessórios, ou avaliação, estando, porém, sujeitos a atualização até 24 horas antes da realização da praça.
- As despesas relativas à Comissão de Leiloeiro, Registro, Funrejus, IPTU, ITBI, Condomínio (se for o caso) e demais impostos e Taxas correrão por conta do arrematante.
- Caso o imóvel esteja ocupado, o arrematante fica ciente que será o responsável pelas providências de desocupação do mesmo.
- Os imóveis acima tiveram sua redação resumida, autorizada pela Lei Federal nº 7433/85 e na forma do Código de Normas da Corregedoria de Justiça do Estado do Paraná.
- A leiloeira, acima já qualificada, acha-se habilitada a fornecer aos interessados informações pormenorizadas sobre os imóveis, objeto deste Edital de Primeiro Público Leilão e de Notificação.

Cascavel, 03 de dezembro de 2015.

Mariana Lang - Leiloeira Oficial - Matrícula 12.047/L

Publicações no Jornal O Paraná nos dias: 30/12/2015, 10/01/2016 e 20/01/2016.

CI-1159563-E15

MUNICÍPIO DE BRAGANEY
A Estrela do Oeste do Paraná
Estado do Paraná
Av. Arthur Pereira, 860 - Centro - Braganey/PR - CEP 83.400-000 - Fone/Fax: (45) 3245-1235
E-mail: adm@braganey.pr.gov.br - CNPJ-MF 78.121.992/0001-73

EXTRATO DE CONTRATO

Contrato nº: 121/2015 - ID 4008
Contratado: Município de Braganey
Contratado: Gilmar Mendes de Souza e Cia Ltda - ME
Objeto: Contratação de Empresa Especializada no fornecimento de gêneros alimentícios, materiais de limpeza e higiene, materiais de copa e cozinha e móveis e equipamentos para manutenção dos serviços de proteção e atendimento especializado à famílias e indivíduos em CREAS do Município de Braganey/PR
Valor Total: R\$ 7.500,00 (sete mil e quinhentos reais)
Vigência: 23/12/2015 a 23/03/2016
Data da Assinatura: 23/12/2015

CI1159728-E15



Prefeitura Municipal de Tupassí
ESTADO DO PARANÁ
Praça Santos Dumont, s/nº - Fone (044) 3544 8000 - Fax: 3544 8014 CEP 85945-000

DECRETO Nº 134/2015

Altera o anexo I e II do Decreto número 142/2014, que dispõe sobre a programação financeira do Poder Executivo, visando à compatibilização entre a realização da receita e a execução da despesa para o exercício financeiro de 2015.

O PREFEITO DO MUNICÍPIO DE TUPASSÍ, Estado do Paraná, no uso das atribuições, com fundamento no que dispõe os artigos 8º e 13 da Lei Complementar Federal nº 101, de 04 de maio de 2000.

DECRETA:

Art. 1º - Fica Alterado o anexo I e II do Decreto número 142/2014, para fim de incluir por este Decreto a programação financeira e o cronograma de desembolso da administração direta e indireta do Município, consonte Lei nº 1.669, de 09 de dezembro de 2014, que estima a receita e fixa a despesa do Município de Tupassí, os valores conforme demonstrado no anexo I e II que fazem parte integrante deste Decreto.

Art. 2º - Este Decreto entra em vigor na data de sua publicação, revogadas as disposições em contrário.

MUNICÍPIO DE TUPASSÍ, Estado do Paraná, em 29 de dezembro de 2015.

Assinatura do Prefeito Municipal de Tupassí

Município de Tupassí - PR
Programação Financeira da Receita Mensal
Dezembro/2015

Table with columns: EMOÇÃO, PROJEÇÃO FINANCEIRA DA RECEITA MENSAL, Total, Previsão. Rows include: RECEITA CORRENTE, RECEITA PATRONAL, IMPOSTOS, IPTU, IMPOSTO SOBRE VEÍCULOS, TAXAS, OUTRAS RECEITAS, RECEITA PATRONAL, RECEITA PATRONAL, RECEITA PATRONAL.

Table with columns: EMOÇÃO, PROJEÇÃO FINANCEIRA DA RECEITA MENSAL, Total, Previsão. Rows include: OUTRAS RECEITAS CORRENTES, RECEITAS PATRONAIS, RECEITAS PATRONAIS, RECEITAS PATRONAIS.

Table with columns: DESPESAS, Composição de Execução Mensal de Desembolso - Execução Realizada, Total, Previsão. Rows include: Despesas Correntes, Despesas de Capital, Investimentos, Amortização da Dívida, Reserva de Contingência.

CI-1159745-E15

CONSORCIO INTERMUNICIPAL DE SAÚDE IGUAÇU
Rua Iguaçu, s/nº, Loteamento Santos Dumont
Bairro Nazaré - Medianeira - Paraná - 85884-000
(45)3264-5062

TERMO DE POSSE

Ao primeiro dia do mês de janeiro do ano de dois mil e dezesseis (01/01/2016), toma posse o novo Conselho Diretor do CISI, eleito em Assembleia Geral Ordinária realizada dia 07/12/2015: Presidente: Adilto Luis Ferrari, brasileiro, casado, agricultor, R.G. nº 3.092.743-5 SSS/PR, CPF nº 017.146.569-50, residente à Rua Pedro Calegari, s/nº, Portão do Ocof, Missal/PR, Prefeito de Missal; Vice-presidente: Luiz Carlos Ferri, brasileiro, casado, agricultor, R.G. nº 3.036.835-5 SSS/PR, CPF nº 523.948.839-87, residente à Av. Independência, 708, bairro Flor da Serra, Serranópolis do Iguaçu/PR, Prefeito de Serranópolis do Iguaçu; Secretário: Rineu Menoncin, brasileiro, casado, Bacharel em Direito, R.G. 3.367.962-9 SSS/PR, CPF 453.130.089-00, residente à Rua Duque de Caxias, 489, centro, Matelândia/PR, Prefeito de Matelândia.

A eleição cumpre as determinações do Estatuto, (sexta alteração), Título I, Art. 10º, V - "Eleger o Conselho Diretor"; Título II, Art.14: "O Conselho de Diretor é composto por um Presidente, um Vice-Presidente e um Secretário, que serão eleitos pela Assembleia Geral dentre seus membros, com mandato de um ano e direito a reeleição". Conforme consta na Ata nº 006/2015, da Assembleia Geral Ordinária, registrado em Cartório de Registros de Títulos e Documentos e de Pessoas Jurídicas da Comarca de Medianeira - Paraná Geany Vonijone, com protocolo sob nº 0046607, Registrado sob nº 0007253, do Livro A-39, em 17 de dezembro de 2015.

Assinatura do Presidente do Conselho Diretor

CONSELHO DIRETOR

ADILTO LUIS FERRARI
Presidente

LUIZ CARLOS FERRI
Vice-Presidente

RINEU MENONCIN
Secretário

CI1159733-E15



Prefeitura Municipal de Lindoeste
E-mail: pmlindoecerto.com.br
AV. Marechal Cândido Rondon, s/n - Telefax (45) 237-1124
CEP 85826-000 - LINDOESTE - PARANÁ

DECRETO Nº 147/2015

Data: 29/12/2015

Dispõe sobre a abertura de Crédito Suplementar no valor de R\$ 55.500,00 (Cinquenta e Cinco Mil e Quinhentos Reais), no Orçamento do Exercício de 2015.

O prefeito Municipal de Lindoeste, Estado do Paraná, no uso de suas atribuições legais, e de acordo com a Lei n. 879/2014 de 22/12/2014.

DECRETA:

Art. 1º - Fica Aberto Crédito Suplementar no Valor de R\$ 55.500,00 (Cinquenta e Cinco Mil e Quinhentos Reais), no Orçamento do Exercício de 2015, para execução de despesas com as seguintes especificações:

- 04 - SECRETARIA DE FINANÇAS
01 - Divisão de Contabilidade.
04.122.0008.2.020 - Manutenção Finanças e Contabilidade.
3.1.90.11.00- Vencimentos e Vantagens Fixas - Pessoa Civil.....5.000,00
3.1.90.13.00- Obrigações Patronais.....500,00

- 05 - SECRETARIA DE EDUCAÇÃO
01 - Divisão de Educação - FUNDEB
12.361.0010.2.027 - Gestão dos Profissionais do Magistério - FUNDEB - Fundamental.
3.1.90.11.00- Vencimentos e Vantagens Fixas - Pessoa Civil.....3.800,00
3.1.90.13.00- Obrigações Patronais.....7.200,00

- 06 - SECRETARIA DE SAÚDE
01 - Fundo Municipal de Saúde.
10.301.0027.2.061 - Serviços de Vigilância Sanitária e Epidemiologia.
3.1.90.11.00- Vencimentos e Vantagens Fixas - Pessoa Civil.....500,00

- 13 - SECRETARIA DE OBRAS E VIACÃO
02 - Divisão de Serviços Rodoviários.
26.782.0042.2.101 - Manutenção da Divisão de Serviços Rodoviários.
3.1.90.13.00- Obrigações Patronais.....1.500,00

- 04 - SECRETARIA DE FINANÇAS
02 - Divisão de Tesouraria.
28.843.0000.0.023 - Dívida Fundada Interna por Contratos.
4.6.90.71.00- Principal da Dívida Contratual Resgatada.....5.500,00

- 28.843.0000.0.024 - Dívida Débitos Consolidados/Confessados.
3.2.90.21.00- Juros sobre a Dívida por Contrato.....2.000,00

- 05 - SECRETARIA DE EDUCAÇÃO
01 - Divisão de Educação - FUNDEB
12.361.0010.2.027 - Gestão dos Profissionais do Magistério - FUNDEB - Fundamental.
3.1.90.54.00- Indenização e Restituições Trabalhistas.....3.000,00

- 12.361.0010.2.029 - Atividades Operacionais do Fundeb.
3.1.90.94.00- Indenização e Restituições Trabalhistas.....3.000,00
3.3.90.14.00- Diárias - Pessoal Civil.....1.000,00
3.3.90.30.00- Material de Consumo.....1.000,00
3.3.90.33.00- Passagens e Despesas com Locomoção.....1.000,00

- 05 - Divisão de Educação - Programas - MEC/FNDE
12.361.0020.2.049 - Execução do Programa de Transporte Escolar.
3.3.90.39.00- Outros Serviços de Terceiros - Pessoa Jurídica.....7.000,00

- 01 - Fundo Municipal de Saúde.
10.301.0027.2.061 - Serviços de Vigilância Sanitária e Epidemiologia.
3.3.90.14.00- Diárias - Pessoal Civil.....500,00

- 10.301.0027.2.409 - Manutenção Serviços Saúde - Und Hospital
3.1.90.16.00- Outras Despesas Variáveis - Pessoal Civil.....17.000,00

- 10.301.0027.2.411 - Manutenção Serviços Odontológicos.
3.1.90.16.00- Outras Despesas Variáveis - Pessoal Civil.....6.000,00

- 10.301.0027.2.415 - Manutenção Ativ. Saúde - Academia de Saúde.
3.3.90.39.00- Outros Serviços de Terceiros - Pessoa Jurídica.....4.000,00

- 10.301.0029.2.412 - Execução e Manutenção Programa PSF/SAÚDE.
3.3.90.30.00- Material de Consumo.....1.000,00

- 13 - SECRETARIA DE OBRAS E VIACÃO.
02 - Divisão de Serviços Rodoviários.
26.782.0042.2.101 - Manutenção da Divisão de Serviços Rodoviários.
3.3.90.39.00- Outros Serviços de Terceiros - Pessoa Jurídica.....1.500,00

Art. 2º - Para cobertura dos créditos abertos conforme Artigo anterior serão utilizados recursos oriundos da Anulação das seguintes dotações:

- 10.301.0027.2.061 - Serviços de Vigilância Sanitária e Epidemiologia.
3.3.90.14.00- Diárias - Pessoal Civil.....500,00

- 10.301.0027.2.409 - Manutenção Serviços Saúde - Und Hospital
3.1.90.16.00- Outras Despesas Variáveis - Pessoal Civil.....17.000,00

- 10.301.0027.2.411 - Manutenção Serviços Odontológicos.
3.1.90.16.00- Outras Despesas Variáveis - Pessoal Civil.....6.000,00

- 10.301.0027.2.415 - Manutenção Ativ. Saúde - Academia de Saúde.
3.3.90.39.00- Outros Serviços de Terceiros - Pessoa Jurídica.....4.000,00

- 10.301.0029.2.412 - Execução e Manutenção Programa PSF/SAÚDE.
3.3.90.30.00- Material de Consumo.....1.000,00

- 13 - SECRETARIA DE OBRAS E VIACÃO.
02 - Divisão de Serviços Rodoviários.
26.782.0042.2.101 - Manutenção da Divisão de Serviços Rodoviários.
3.3.90.39.00- Outros Serviços de Terceiros - Pessoa Jurídica.....1.500,00

CI-1159747-E15

MUNICÍPIO DE VERA CRUZ DO OESTE
CNPJ: 78.101.821/0001-01 Rua Rui Barbosa, 202, Centro - Fone/Fax: (45) 3267-8000 ESTADO DO PARANÁ
CEP 85945-000

PUBLICAÇÃO D.O.M EDIÇÃO Nº 961/2015

TERMO DE HOMOLOGAÇÃO PREGÃO PRESENCIAL - SRP Nº 099/15, 29 de dezembro de 2015.
EDITAL DE CLASSIFICAÇÃO REF: PREGÃO PRESENCIAL - SRP Nº 099/15 (Menor Preço por Item), 29 de dezembro de 2015.
EXTRATO ATA - PREGÃO PRESENCIAL SRP Nº 099/15 - PROCESSO Nº 1327/15 ATA Nº 173/15 ATA Nº 174/15 ATA Nº 175/15
PUBLICAÇÃO TRIMESTRAL PREGÃO PRESENCIAL - SRP Nº 011/15, 28 de dezembro de 2015.
PUBLICAÇÃO TRIMESTRAL PREGÃO PRESENCIAL - SRP Nº 066/15, 23 de dezembro de 2015.
PUBLICAÇÃO TRIMESTRAL PREGÃO PRESENCIAL - SRP Nº 067/15, 23 de dezembro de 2015.
PUBLICAÇÃO TRIMESTRAL PREGÃO PRESENCIAL - SRP Nº 068/15, 28 de dezembro de 2015.

DECRETO Nº 4045/2015

SITUAÇÃO CARACTERIZADA COMO EMERGENCIAL NO MUNICÍPIO DE VERA CRUZ DO OESTE, EM RAZÃO DO ÍNDICE ALARME DE DENEGUE, DEFINE REGULAMENTAÇÕES DE LIMPEZA DE TERRENOS, E DÁ OUTRAS PROVIDÊNCIAS.

O Prefeito Municipal de Vera Cruz do Oeste, no uso das atribuições que lhe são conferidas pelos artigos 23, II e 90, I, da Constituição Federal e a Lei Orgânica do Município de Vera Cruz do Oeste.

Art. 1º - Fica declarada SITUAÇÃO EMERGENCIAL no Município de Vera Cruz do Oeste, pelo prazo de 90 (noventa) dias, em virtude do índice alarmante de 6,63% de incidência de Dengue nas residências e domicílios.

Art. 2º - A Secretária Municipal de Saúde e os demais órgãos da Administração Pública Municipal, no âmbito de suas atribuições, deverão adotar todas as medidas que se fizerem necessárias ao restabelecimento da situação de normalidade.

Art. 3º - Os proprietários ou possuidores de qualquer título de terrenos baldios ou não, são obrigados a mantê-los limpos, rasos e desmatados, sob pena de aplicação de multa a ser estipulada pelo Poder Executivo Municipal, através da Secretaria Municipal de Finanças e Impostos no prazo de 07 (sete) dias contados a partir da data de recebimento da notificação, sob pena de multa enquadrada como de grau Mínimo (leve) - 01 (uma) Unidade de Referência do Município, conforme Decreto nº 3402/2014.

Art. 4º - O proprietário do terreno será considerado regularmente notificado mediante:
I - entrega simples de notificação no endereço de regularização constante no Cadastro Imobiliário Municipal, indicado pelo proprietário ou por seu representante legal; ou
II - edital público no diário oficial eletrônico do município.

Art. 5º - A entrega das notificações poderá ser efetuada por servidor público nomeado pela Administração Pública Municipal ou por via postal.

Art. 6º - O proprietário terá prazo de 07 (sete) dias corridos, contados a partir da data de recebimento da notificação ou de publicação em edital no diário oficial eletrônico, para efetuar a limpeza do terreno ou, já estando limpo, mantê-lo nestas condições. Sob pena de multa enquadrada como de grau Mínimo (leve) - 01 (uma) Unidade de Referência do Município, conforme Decreto nº 3402/2014.

Art. 7º - Decarido o prazo acima referido e constatado pelo setor de fiscalização o descumprimento da notificação, será emitida multa nos termos do artigo 3º deste Decreto, enquadradas como de grau Mínimo (leve) - 01 (uma) Unidade de Referência do Município, conforme Decreto nº 3402/2014.

Art. 8º - Após o descumprimento da notificação, a Prefeitura Municipal de Vera Cruz do Oeste, através de sua Secretaria Municipal de Viagem, Obras e Urbanismo, procederá ao serviço de limpeza do respectivo terreno, cobrando despesas decorrentes do ato, fixado um valor de 0,25% da URM (Unidade de Referência do Município) por m² do terreno, procedendo após, fiscalização para a manutenção da limpeza do mesmo.

CI1159749-E15



Câmara Municipal de Anahy
Estado do Paraná

EXTRATO DE PORTARIAS DE CONCESSÃO DE DIÁRIAS

EXERCÍCIO/2015

Competência: Novembro/2015

Table with columns: Portaria, Data, Credor, Objeto, Qtde., Valor R\$. Rows include: 314/2015, 315/2015, 316/2015.

Anahy/PR, 30 de NOVEMBRO de 2015

Assinatura do Presidente da Câmara Municipal de Anahy

Câmara Municipal de Anahy
Estado do Paraná

EXTRATO DE PORTARIAS DE CONCESSÃO DE DIÁRIAS

EXERCÍCIO/2015

Competência: Dezembro/2015

Table with columns: Portaria, Data, Credor, Objeto, Qtde., Valor R\$. Rows include: 320/2015.

Anahy/PR, 28 de DEZEMBRO de 2015

Assinatura do Presidente da Câmara Municipal de Anahy

CI1159731-E15



CNPJ 95.594.800/0001-94
ESTADO DO PARANÁ

EXTRATO DO SEXTO - 6º TERMO DE ADITIVO DE PRAZO

REFERENTE AO CONTRATO Nº. 30/2014, VINCULADO A TOMADA DE PREÇOS 02/2014 DE 28/02/2014.
CONTRATANTE: MUNICÍPIO DE ANAHY, CNPJ: 95.594.800/0001-94.
CONTRATADO: RODRIGO SONDA E CIA LTDA - EPP - CNPJ: 04.756.195/0001-55 - Rua Paraná, 3036 CEP 85.810-010 - Cascavel-PR - representado neste ato pela Sr. Rodrigo Sonda RG: 5.374.753-1 SSS/PR e CPF: 880.547.139-91.

OBJETO: Contratação de Serviços de Revitalização da Praça Dolevino Estevam Primo, sito, Av. Brasil X Av. Paraná, perímetro urbano, conforme autorização através do ofício nº 0088/2014 / SR Oeste do Paraná, referente ao contrato de repasse nº 780223/2012, Processo nº 1002095-80/2012 - MTUR.
PRAZO: Da execução contratual por mais 60 (sessenta) dias, de 30.12.2015 a 30.02.2016.
DISPOSIÇÕES GERAIS: Permanecem em vigor todas as demais condições estabelecidas no contrato ora aditivado que não conflitarem com o presente Termo Aditivo. E por se acharem de acordo, os representantes legais das partes assinam o presente Termo Aditivo originário do Contrato de Parceria, com assinalatura das partes, na presença de duas testemunhas. DATA DA CELEBRAÇÃO: 29.12.2015.

Assinatura do Prefeito Municipal de Anahy

CI1159750-E15



CNPJ 95.594.800/0001-94
ESTADO DO PARANÁ

AVISO DE HOMOLOGAÇÃO E ADJUDICAÇÃO

LICITAÇÃO MODALIDADE TOMADA DE PREÇOS Nº. 03/2015 de 07.12.2015

Após constatada as regularidades dos atos procedimentais, a autoridade competente, SR. PREFEITO MUNICIPAL, JOACIR ANTONIO LAZZARETTI, torna-se publica a HOMOLOGAÇÃO, Menor Preço Global do procedimento licitatório em epígrafe e ADJUDICADO à empresa abaixo relacionada, constituindo o objeto desta licitação, para contratação de Empresa do Ramo e habilitada junto ao CREA e/ou CAU para: Execução indireta em regime de empreitada por preço global (materiais e mão de obra), tipo "Menor Preço Global" para: execução de Meio-Fio e sarjeta, a ser realizado no município de Anahy Pr, no loteamento Simões (lote 01), sendo o mesmo conjugados de concreto 15 MPA 30cm de base x 28cm de altura moldado "in loco", sendo que o serviço de nivelamento de terreno serão por conta do município, CONFORME PROJETO, PLANILHA ORÇAMENTARIA, CFF, MEMORIAL DESCRITIVO, ANEXO AO EDITAL. Empresa Vencedora: Vencedor do Objeto Licitatório, a EMPRESA SANTA TEREZINHA OBRAS E SERVIÇOS LTDA, CNPJ nº. 23.168.568/0001-15, sede na Rua Aracaju, nº. 105, sala 03-A, Centro, Nova Aurora, PR. Representado neste ato pelo Sr. Jose Roberto dos Santos, portador da cédula de identidade sob o nº 0.896.916 e CPF: 170.639.739-91, com o valor total de R\$ 47.430,00 (quarenta e sete mil, quatrocentos e trinta e três reais).

Assinatura do Prefeito Municipal de Anahy

CI1159751-E15

APAE – ASSOCIAÇÃO DE PAIS E AMIGOS DOS EXCEPCIONAIS
Escola Rouxinol - Educação Infantil e Ensino Fundamental,
na Modalidade Educação Especial

Rua Duque de Caxias, 569 - Fone: (41) 3649-2327 - Fone/Fax: 3649-6466
E-mail: apae@apae.org.br / apae@apae.org.br / apae@apae.org.br

APAE 85.950.000 PALOTINA PARANÁ
Palotina - PR CNPJ: 77.396.588/0001-79 Data de Fundação: 11/08/1975

ATA DE REGISTRO DE PREÇOS Nº 001/2015

Aos 29º (vinte e nove) dias do mês de Dezembro de 2015, reuniram-se nas dependências da APAE – ASSOCIAÇÃO DE PAIS E AMIGOS DOS EXCEPCIONAIS de Palotina, localizada na Rua Duque de Caxias, 569 – Palotina - PR, de acordo com a Lei Federal nº 8.666/93, a Lei 10.520/2002 e a Lei 12.322/2010 e a Resolução nº 001/2015, homologada no dia 27 de Dezembro de 2015, a APAE de Palotina, pessoa jurídica de direito público interno, inscrita no CNPJ sob nº 77.396.588/0001-79, neste ato representado por seu Presidente, **ANTÔNIO PIZZOLOTTO**, brasileiro, portador da cédula de identidade RG nº 3.469.538-4-SSP-PR, casado no CPF nº 502.917.349-87, residente e domiciliado nesta cidade, doravante denominada ENTIDADE, resolveu REGISTRAR os preços dos produtos descritos ao final, oferecidos pela Empresa L P O CONSTRUÇÕES CIVIS LTDA ME, pessoa jurídica de direito privado, inscrita no CNPJ nº 02.509.596/0001-57, com sede à Rua 5 de Julho, nº 1034, Centro, na cidade de Palotina, estado do Paraná, CEP: 85.950-000, Fone: (41) 3649-5617, neste ato representada pelo Sr. CARLOS MAGNO BARBOSA, brasileiro, empresário, portador da cédula de identidade nº 4.028.335-7-SSP-PR, inscrito no CPF sob nº 840.122.119-00, residente e domiciliado à Rua Quatro, nº 2588, Centro, na cidade de Palotina, estado do Paraná, CEP: 85.950-000, doravante denominado DETENTORA.

1. DO OBJETO
1.1. O objeto da presente ata é a CONTRATAÇÃO DE EMPRESA PARA FORNECIMENTO DE MATERIAL PARA MANUTENÇÃO DE BENS E IMÓVEIS PARA A REALIZAÇÃO DE ADEQUAÇÃO DO ESPAÇO FÍSICO DA APAE - ASSOCIAÇÃO DE PAIS E AMIGOS DOS EXCEPCIONAIS DESTINADO A USUÁRIOS DO SERVIÇO DE PROTEÇÃO SOCIAL ESPECIAL PARA PESSOA COM DEFICIÊNCIA E SUAS FAMÍLIAS pelo período de 12 meses contados a partir da data de assinatura da presente ata.

LOTE 1

Item	Descrição	Marca	Quant.	Valor Unit.	Valor Total
01	ARGAMASSA 20 KG AC3	CIMENTOLIT	200	32,90	6.580,00
02	CIMENTO 50 KG	VOTORAN	200	30,07	6.014,00
03	PISO CERÂMICO 62X62	DELTA	348	29,99	10.468,20

Valor Total Homologado - R\$ 22.999,20

EXIGÊNCIA DE EMISSÃO DE NOTA FISCAL ELETRÔNICA A PARTIR DE 01/12/2010 PARA AS EMPRESAS DE PALOTINA CONF. PROTOCOLO DE ICMS 191,192 E 193/2010 AS NOTAS FISCAIS DEVERÃO SER EMITIDAS EM NOME DA APAE.

1.2. As quantidades apresentadas são estimativas de consumo, podendo variar para menos, de acordo com a demanda, observado o disposto na Lei 8.666/93 e alterações posteriores, não se obrigando a APAE à aquisição total.

1.3. A existência de preços registrados não obriga a Entidade a firmar as contratações que deles poderão advir, sem que caiba direito a indenização de qualquer espécie, facultando a utilização de outros meios para aquisição, respeitada a legislação pertinente às licitações e ao sistema de registro de preços, assegurando ao beneficiário do registro preferência em igualdade de condições.

2. DO PREÇO
2.1. Os preços dos produtos são fixos e equivalentes aos de mercado na data de apresentação da proposta, para pagamento em até 05 (cinco) dias úteis, a partir da data de apresentação da Nota Fiscal pelo detentor, devidamente atestada pelo responsável pelo setor competente.
2.2. Os preços propostos são considerados completos e abrangem todos os tributos (impostos, taxas, emendas, contribuições sociais e para-fiscais), transporte de materiais, embalagem, mão-de-obra e qualquer despesa, acessória ou não necessária, não especificada nesta Ata e no Edital.

3. DA VALIDADE DO REGISTRO DE PREÇOS
3.1. A presente Ata de Registro de Preços terá a validade de 12 (doze) meses, contados a partir da sua publicação.
3.2. A existência de preços registrados não obriga a Entidade a firmar as contratações que deles poderão advir, sendo-lhe facultada a utilização de outros meios de contratação, respeitada a legislação pertinente às licitações e ao sistema de registro de preços, assegurando-se ao beneficiário do registro preferência em igualdade de condições.

4. DA ADMINISTRAÇÃO DA ATA
4.1. A administração da ata de registro de preços decorrente deste Pregão caberá à esta Entidade. Coordenando, controlando e avaliando a execução da mesma no decorrer de todo o seu período de vigência.
4.1.2. A gestão da presente ata de registro de preços poderá ser modificada conforme necessidades da Entidade.
4.2. Dilema Zanco RG 4.569.782-7 - SSP/PR e CPF 644.091.639-49.

5. DAS CONDIÇÕES DE FORNECIMENTO
5.1. A empresa com preços registrados passará a ser denominada detentora da ata de registro de preços, após a assinatura da ata.
5.2. O compromisso de fornecimento será formalizado pela Ata de Registro de Preços e pela Nota de Empenho ou instrumento equivalente.
5.2.1. A celebração do compromisso de fornecimento será formalizada com a assinatura da Ata e pelo recebimento ou retirada da nota de empenho ou instrumento equivalente pela detentora da ata.
5.3. A detentora será obrigada a fornecer a quantidade prevista na ata, acrescida de até 25% (vinte e cinco por cento), se solicitado pela Entidade, sendo que o não cumprimento desta imposição durante o prazo de vigência do registro de preços acarretará sanções administrativas.
5.4. Cada fornecimento deverá ser efetuado mediante solicitação por escrito, através da Nota de Empenho ou Ordem de Fornecimento.
5.5. As quantidades solicitadas serão de acordo com as necessidades, respeitando-se o valor estimado.
5.6. As quantidades não estimadas na presente ata poderão ser utilizadas até o limite estabelecido no item 5.3, além do total registrado.
5.6.1. Havendo necessidade de aumentar as quantidades, será comunicado ao detentor com antecedência de no mínimo de 10 (dez) dias.

6. DOS RECURSOS ORÇAMENTÁRIOS
6.1. As despesas decorrentes de fornecimentos correrão a conta das seguintes dotações orçamentárias: 3.390.30.24

7. DOS PAGAMENTOS
7.1. O pagamento será efetuado à empresa detentora EM ATÉ 10(DIEZ) DIAS APÓS ENTREGA, após a apresentação da Nota Fiscal/Fatura devidamente atestada pela entidade, acompanhada dos relatórios detalhados dos serviços executados. Sendo efetuada a retenção de tributos e contribuições sobre o pagamento a ser realizado conforme determina a legislação vigente.
7.1.1. O pagamento poderá ser efetuado pela Administração da Entidade de acordo com as obrigações.
7.2. Os pagamentos serão realizados em moeda corrente nacional, a ser creditado em conta corrente da Detentora ou, por meio de ordem bancária, em favor de qualquer instituição bancária indicada na Nota Fiscal, devendo para isso ficar explícito o nome do banco, agência, localidade e número da conta corrente em que deverá ser efetuado o crédito.
7.3. Caso a DETENTORA seja optante pelo Sistema Integrado de Pagamento de Impostos e Contribuições das Microempresas e Empresas de Pequeno Porte - SIMPLES, deverá apresentar, juntamente com a Nota Fiscal, a devida comprovação, a fim de evitar a retenção na fonte dos tributos e contribuições, de acordo com a Lei nº 9.317/96 e a sua sucessora, a Lei Complementar nº 123, de 14 de dezembro de 2006.
7.4. Havendo erro na Nota Fiscal ou circunstância que impeça a liquidação da despesa, aquela será devolvida à DETENTORA, e o pagamento ficará pendente até que a mesma providencie as medidas saneadoras. Nesta hipótese, o prazo para pagamento iniciar-se-á após a regularização da situação ou reapresentação do documento fiscal não acarretando qualquer ônus para a Entidade.

7.5 Para as empresas sediadas no Município de Palotina, será exigida EMISSÃO DE NOTA FISCAL ELETRÔNICA A PARTIR DE 01/12/2010, CONF. PROTOCOLO DE ICMS 191, 192 E 193/2010
7.6 Todo e qualquer pagamento somente será efetuado após a comprovação de que o detentor da ata se encontra em dia com o INSS e FGTS, mediante apresentação das pertinentes CNDS.

8. DAS OUTRAS OBRIGAÇÕES DA DETENTORA
8.1. A DETENTORA será responsável pela segurança do trabalho de seus empregados, em especial durante o transporte e descarga dos materiais.
8.2. A DETENTORA deverá arcar com todos os encargos de sua atividade, sejam eles trabalhistas, sociais, previdenciários, fiscais ou comerciais.
8.3. A DETENTORA estará obrigada a comparecer, sempre que solicitada, à sede da entidade requisitante, a fim de receber instruções, participar de reuniões ou para qualquer outra finalidade relacionada ao cumprimento de suas obrigações.
8.4. A DETENTORA deverá observar todas as normas legais vigentes, obrigando-se a manter as condições de habilitação exigidas no procedimento licitatório que precedeu à celebração da presente ata de registro de preço.
8.5. Efetuar as entregas nos locais, horários e quantidades indicadas e solicitadas pela ENTIDADE.
8.6. Todo e qualquer fornecimento de material fora do estabelecido nesta Ata, em desacordo com as especificações, será imediatamente notificado, que ficará obrigada a substituir prontamente os produtos, correndo por sua conta e risco tais substituições.

9. DAS CONDIÇÕES DE ENTREGA E RECEBIMENTO DOS PRODUTOS
9.1. A entrega do objeto da presente licitação deverá ser efetuada no local a ser designado pela Entidade EM ATÉ 02 (DOIS) DIAS APÓS SOLICITAÇÃO, sendo este sempre localizado no Município de Palotina.
9.2. A entrega dos produtos deverá ser efetuada sempre que solicitada, e não serão tolerados atrasos sem justificativas prévias.
9.2.1. Todos os custos relativos à entrega do objeto desta licitação será de responsabilidade da DETENTORA.
9.3. Todos os produtos serão conferidos no momento da entrega, e se a quantidade e/ou qualidade dos mesmos não corresponder às especificações exigidas, a remessa apresentada será devolvida à detentora por substituição, no prazo máximo de 48 (quarenta e oito) horas, independentemente da aplicação das penalidades cabíveis.
9.4. Se a detentora com preço registrado em primeiro lugar não receber ou não retirar a Nota de Empenho ou Ordem de Fornecimento, no prazo de 01 (um) dia útil, contados da data da convocação, a Entidade convocará a empresa com preço registrado em segundo lugar, para efetuar o fornecimento, ao preço do primeiro classificado, e assim por diante quanto às demais detentoras, sendo aplicadas as faltosas as penalidades descritas no item 10.
9.4.1. Será dado como retirada/recebida, a Nota de Empenho ou Ordem de Fornecimento enviada via Fac-símile ou e-mail.
9.5. Os produtos objeto desta licitação deverão ser entregues acompanhados da nota fiscal distintas, ou seja, de acordo com a Nota de Empenho ou Ordem de Fornecimento, constando o número da Ata de Registro, o produto, o valor unitário, a quantidade, o valor total e o local da entrega, além das demais exigências legais.

10.1. Aos proponentes que convocados dentro do prazo de validade de sua proposta não celebrarem o contrato, deixar de entregar ou apresentar documentação falsa, exigida para a licitação, ensejando o retardamento da execução do certame, não manifestarem a proposta, falharem ou fraudarem a execução do contrato, comportarem-se de modo inidôneo, fizerem declaração falsa ou cometerem fraude fiscal, poderão ser aplicadas, conforme o caso, as seguintes sanções, sem prejuízo da reparação dos danos causados à (citar o órgão) pelo infrator.
a) advertência;
b) multa;
c) suspensão temporária do direito de licitar, de contratar com a Entidade pelo prazo de até 02 (dois) anos;
d) declaração de inidoneidade para licitar e contratar com a Administração Pública enquanto perdurarem os motivos determinantes da punição ou até que seja promovida a reabilitação perante a própria autoridade que aplicou a penalidade.

10.2. O atraso injustificado na entrega do objeto contratado implica no pagamento de multa de 0,1% (um décimo por cento) por dia de atraso, limitada a 2% (dois por cento) ou 20 (vinte) dias de atraso, calculada sobre o valor da entrega em atraso e/ou valor correspondente na Nota de Empenho, sanando em consequência a ENTIDADE de quaisquer acréscimos, sob qualquer título, relativos ao período em atraso. A partir do vigésimo primeiro dia de atraso na entrega será considerada a inexecução total do objeto.
10.3. Havendo atraso de pagamento, pagará a Entidade à detentora multa correspondente a 0,1% (zero vígula um por cento) por dia de atraso, limitada a 9% (nove por cento) do valor da parcela em atraso.
10.4. A inexecução parcial do ajuste ou a execução parcial em desacordo com a presente Ata, implica no pagamento de multa de 10% (dez por cento) calculada sobre o valor total do contrato.
10.5. A inexecução total do ajuste ou execução total em desacordo com a presente Ata, implica no pagamento de multa de 20% (vinte por cento), calculada sobre o valor total do contrato.
10.6. A recusa injustificada da empresa vencedora em assinar a Ata, aceitar ou retirar a Nota de Empenho, para efeitos de aplicação de multa, equívoca à inexecução total da sua obrigação.
10.7. A aplicação de multa, a ser determinada pela Entidade, após regular procedimento que garanta a prévia defesa da empresa inadimplente, não exclui a possibilidade de aplicação da sanção prevista no art. 87 da Lei 8.666/93 e alterações.
10.8. Nenhuma sanção será aplicada sem o devido processo administrativo, que prevê defesa prévia do interessado e recurso nos prazos definidos em lei, sendo-lhe franqueada vista ao processo.

11. DO CANCELAMENTO DOS PREÇOS REGISTRADOS
11.1. Os preços registrados poderão ser cancelados nos seguintes casos:
11.1.1. Pela Entidade, quando:
I - a detentora descumprir as condições de ata de registro de preços;
II - a detentora não retirar a Nota de Empenho ou instrumento equivalente no prazo estabelecido, sem justificativa aceitável;
III - a detentora der causa a rescisão administrativa do contrato de fornecimento;
IV - em qualquer hipótese de inexecução total ou parcial do contrato de fornecimento;
V - os preços registrados se apresentarem superiores aos praticados no mercado, e não houver acordo quanto a sua atualização;
VI - por razões de interesse público devidamente fundamentadas.
11.1.2. Pela detentora da ata, mediante solicitação por escrito, quando:
I - os preços registrados se apresentarem inferiores aos praticados no mercado, se não houver acordo quanto a sua atualização;
II - comprovar a impossibilidade de executar o contrato de acordo com a ata de registro de preços.
11.2. Nas hipóteses previstas no subitem 11.1.1, a comunicação do cancelamento de preço registrado será publicada no Jornal O Paraná juntamente com a comprovação do expediente que deu origem ao registro.
11.3. A detentora da ata poderá solicitar o cancelamento do registro do preço através de requerimento a ser protocolado na APAE de Palotina, de Segunda a Sexta-feira, durante o horário de atendimento.
11.3.1. Caso não verifique fundamentação em sua solicitação, a detentora sujeitar-se-á às sanções administrativas previstas na presente, para fornecer ao preço do primeiro classificado.
11.4. Cancelada a ata em relação a uma detentora, poderá ser convocada aquela com classificação imediatamente subsequente, se registrado mais de um preço, para fornecer ao preço do primeiro classificado.
11.5. Ocorrendo cancelamento do registro de preços pela Entidade, a empresa detentora será comunicada por correspondência com aviso de recebimento.
11.5.1. No caso de ser ignorado, inexistente ou inacessível, o endereço da detentora, a comunicação será feita através do Jornal O Paraná, considerando-se cancelado o preço registrado a partir da publicação.

12. DA PUBLICIDADE
12.1. Os preços registrados na Ata serão publicados no Jornal O Paraná.

13. DA REVISÃO DOS PREÇOS E DO EQUILÍBRIO ECONÔMICO-FINANCEIRO
13.1. Se houver desequilíbrio da equação econômico-financeira inicial da ata, os preços registrados poderão ser revistos, a qualquer tempo.
13.1.1. Comprovado o desequilíbrio, a revisão dos preços registrados poderá ser efetuada por iniciativa da Entidade ou mediante solicitação a empresa detentora, desde que apresentadas as devidas justificativas.
13.1.2. Em qualquer hipótese os preços decorrentes de revisão não ultrapassarão os praticados no mercado, mantendo-se a relação entre o valor originalmente registrado.
13.2. Para se habilitar à revisão dos preços, o interessado deverá formular pedido dirigido ao Presidente da Entidade, mediante requerimento protocolado, no prazo de até 10 (dez) dias contados da data da ocorrência do fato motivador do desequilíbrio, devidamente fundamentado, e acompanhado dos seguintes documentos:
I - planilha de composição do preço original da proposta, bem como do novo preço, com os mesmos elementos formadores dos polos originalmente registrados, devidamente assinada sobre carimbo da empresa;
II - cópia autenticada da(s) Nota(s) Fiscal(is) dos elementos formadores do novo preço.
13.3. Sendo procedido o requerimento da empresa detentora da ata, o equilíbrio econômico financeiro será reconstruído a partir da data do protocolo do pedido.
13.3.1. A detentora da Ata não poderá interromper o fornecimento/serviço durante o período de tramitação do processo de revisão dos preços.
14. DAS DISPOSIÇÕES FINAIS
14.1. Integram esta Ata, a relação dos preços registrados pelos demais licitantes, até o 3º classificado, e o nome das respectivas empresas.
14.2. Fica eleito o foro da cidade de Palotina para dirimir eventuais dúvidas e/ou conflitos originados pela presente Ata, com renúncia a quaisquer outros por mais privilegiados que possam ser.
14.3. Os casos omissos serão resolvidos de acordo com a Lei Federal 8.666/93 e alterações posteriores, e demais normas aplicáveis.

TESTEMUNHAS:
ANTÔNIO PIZZOLOTTO
Presidente da APAE
ENTIDADE
L P O CONSTRUÇÕES CIVIS LTDA ME
CARLOS MAGNO BARBOSA
DETENTORA

TESTEMUNHAS:
STEFANNY MARY ALBINO DA SILVA
RG 12.339.960/SSP-PR
DILMA ZANCO
RG 4.569.782-7/SSP-PR

C11159755-E15

EXTRATO PRIMEIRO ADITIVO DO CONTRATO DO PREGÃO PRESENCIAL Nº. 021/2014.

CONTRATANTE: Município de Santa Tereza do Oeste.

CONTRATADA Marcio Santos Klauzzer Engenharia - ME

OBJETO: O presente Termo Aditivo tem por escopo, acrescentar ao valor do contrato original, um valor de R\$ 40.600,00 (Quarenta mil e seiscientos reais), a partir da assinatura do presente termo, em virtude da necessidade dos serviços contratados pela Administração Municipal.

Santa Tereza do Oeste, em 16 de Dezembro de 2015.

Amarildo Rigolin
Prefeito Municipal

C11159739-E15

Câmara do Município de Catanduvas
Estado do Paraná — CNPJ: 78.673.159/0001-64
Rua Dom Pedro II n. 545 - Centro - CEP 85470-000 Fone: (45) 3234-1315
Site: camaracatanduvas.pr.gov.br

Gestão 2013/2016

LIÇÃO MODALIDADE TOMADA DE PREÇOS Nº 01/2015

RESULTADO DA HABILITAÇÃO, CLASSIFICAÇÃO DAS PROPOSTAS E JULGAMENTO FINAL

Em cumprimento ao disposto na legislação, torna-se público o resultado da habilitação e da classificação da licitação em epígrafe.

Classificação/Julgamento:
1º LUGAR - D. W. KOERICH & CIA LTDA - CNPJ nº 22.356.196/0001-76 - R\$ 64.643,09

Empresas desclassificadas:
NÃO HOUVE.

Catanduvas/PR, 28 de dezembro de 2015.

GIJARDO SANTO LAGNI
Presidente da Comissão Permanente de Licitações

C11159752-E15

Câmara do Município de Catanduvas
Estado do Paraná — CNPJ: 78.673.159/0001-64
Rua Dom Pedro II n. 545 - Centro - CEP 85470-000 Fone: (45) 3234-1315
Site: camaracatanduvas.pr.gov.br

Gestão 2013/2016

TERMO DE HOMOLOGAÇÃO E ADJUDICAÇÃO REFERENTE TOMADA DE PREÇOS Nº 01/2015

Analisando os procedimentos da Comissão Permanente de Licitação e pareceres jurídicos nos autos da licitação modalidade TOMADA DE PREÇOS Nº 01/2015, autorizando a contratação de EMPILHA, EM REGIME DE EMPREITADA POR PREÇO GLOBAL, PARA EXECUÇÃO DE REFORMA E AMPLIAÇÃO DO PREGÃO DA CÂMARA MUNICIPAL, HOMOLOGANDO o julgamento da empresa ADJUDICANDO o objeto a empresa vencedora D. W. KOERICH & CIA LTDA - CNPJ Nº 22.356.196/0001-76, por este ato.

Fica a adjudicatária obrigada a assinar o Contrato no prazo de 05 (cinco) dias, a partir da publicação deste Termo, sob pena de decair o direito a contratação, sem prejuízo das sanções previstas no art. 87 da Lei 8.666/93.

Catanduvas/PR, 29 de dezembro de 2015.

Walter Antonio Szaraj
Prefeito Municipal

C11159748-E15

MUNICÍPIO DE CAPITÃO LEÔNIDAS MARQUES - PR

ERRATA

TERMO ADITIVO Nº 001/2015
CONTRATO DE LOCAÇÃO Nº 559/2013

REF. DISPENSA DE LICITAÇÃO 085/2013

Que entre si celebram. De um lado o MUNICÍPIO DE CAPITÃO LEÔNIDAS MARQUES, Estado do Paraná, pessoa jurídica de direito público interno, sita na Av. Tancredo Neves, 502, Estado do Paraná, inscrita no CNPJ sob n.º 76.38.834.0001-59, neste ato devidamente representado por seu Prefeito Municipal, senhor JIAR BARELLI, em plena prática de seu mandato e funções, e de outro lado a Sra. MARIA HELENA DE CARLI, residente na Linha de Bom Jesus, Capão Leônidas Marques, portadora do CPF sob n.º 035.364.779-92 e RG sob n.º 2.121.418.837-19, fundamentando-se nos artigos 57 e 65 da Lei 8.666/93 de 21/06/93, assim como pelas condições do edital em consideração, ajustando o seguinte:

UNDE SE LÊ:
CLÁUSULA SEGUNDA - DO PREÇO:
Fica alterado o valor mensal do aluguel em 10,69% (dez vírgula sessenta e nove por cento), passando de R\$ 900,00 (novecentos reais), para R\$ 996,00 (novecentos e noventa e seis reais).

LEI-SE:
CLÁUSULA SEGUNDA - DO PREÇO:
Fica alterado o valor mensal do aluguel em 10,69% (dez vírgula sessenta e nove por cento), passando de R\$ 932,89 (novecentos e trinta e dois reais e oitenta e nove centavos), para R\$ 1.032,00 (um mil e trinta e dois reais).

DAS DISPOSIÇÕES GERAIS
Ratificam-se as demais disposições do Contrato originário e Aditivos subsequentes não modificados por este instrumento.

E, por estarem de comum acordo, assinam o presente em duas vias, de igual teor e forma, na presença de duas testemunhas.

Capitão Leônidas Marques, Estado do Paraná, em 29 de dezembro de 2015.

Ivar Barea Locatário **C11159725-E15** Maria Helena de Carli Locutora

MUNICÍPIO DE CAPITÃO LEÔNIDAS MARQUES - PR

TERMO ADITIVO Nº 001/2015
CONTRATO DE LOCAÇÃO Nº 437/2014

REF. DISPENSA DE LICITAÇÃO 060/2014

Que entre si celebram. De um lado o MUNICÍPIO DE CAPITÃO LEÔNIDAS MARQUES, Estado do Paraná, pessoa jurídica de direito público interno, sita na Av. Tancredo Neves, 502, Estado do Paraná, inscrita no CNPJ sob n.º 76.38.834.0001-59, neste ato devidamente representado por seu Prefeito Municipal, senhor JIAR BARELLI, em plena prática de seu mandato e funções, e de outro lado o Sr. SANDRO RIGHI, portador do CPF sob n.º 4.792.766-8 SSP-PR, residente à Av. Tancredo Neves, 325 Pântano, Centro, em Capitão Leônidas Marques, Estado do Paraná, fundamentando-se nos artigos 57 e 65 da Lei 8.666/93 de 21/06/93, assim como pelas condições do edital em consideração, ajustando o seguinte:

CLÁUSULA PRIMEIRA - DOS OBJETIVOS:
Constitui objetivos deste Termo Aditivo, nos termos das cláusulas sétima e oitava do termo contratual firmado em 23.12.2014, a alteração do preço do aluguel conforme o índice (IGPM), e a prorrogação da vigência para mais 12 (doze) meses.

CLÁUSULA SEGUNDA - DO PREÇO:
Fica alterado o valor mensal do aluguel em 10,69% (dez vírgula sessenta e nove por cento), passando de R\$ 900,00 (novecentos reais), para R\$ 996,00 (novecentos e noventa e seis reais).

CLÁUSULA TERCEIRA - DA VIGÊNCIA:
Fica prorrogada a vigência para até 23 de dezembro de 2016.

CLÁUSULA QUARTA - DAS DISPOSIÇÕES GERAIS:
Ratificam-se as demais disposições do Contrato originário não modificados por este instrumento.

E, por estarem de comum acordo, assinam o presente Aditivo Contratual em duas vias, de igual teor e forma, na presença de duas testemunhas.

Capitão Leônidas Marques, Estado do Paraná, em 23 de dezembro de 2015.

Ivar Barea Locatário **C11159732-E15** Sandro Righi Locador

Testemunhas:
Nome: CPF: **11159732-E15**

Município de Catanduvas
Estado do Paraná
Gestão 2013/2016
Mais qualidade de Vida!
CNPJ Nº 76.208.842/0001-03

LIÇÃO MODALIDADE TOMADA DE PREÇOS Nº 05/2015

RESULTADO DA HABILITAÇÃO, CLASSIFICAÇÃO DAS PROPOSTAS E JULGAMENTO FINAL

Em cumprimento ao disposto na legislação, torna-se público o resultado da habilitação e da classificação da licitação em epígrafe.

Classificação/Julgamento:
1º LUGAR - EMERSON J. CARDOSO & CIA LTDA - CNPJ nº 05.135.408/0001-02 - R\$ 165.276,99

Empresas desclassificadas:
NÃO HOUVE.

Catanduvas/PR, 29 de dezembro de 2015.

GIJARDO SANTO LAGNI
Presidente da Comissão Permanente de Licitações

C11159740-E15

Município de Catanduvas
Estado do Paraná
Gestão 2013/2016
CNPJ Nº 76.208.842/0001-03

DECRETO Nº 163/2015

SOMAR: ABRE CREDITO ADICIONAL SUPLEMENTAR NO ORÇAMENTO VIGENTE NO EXERCÍCIO FINANCEIRO DE 2015, E DA OUTRAS PROVIDÊNCIAS.

A Prefeitura do Município de Catanduvas, Estado do Paraná, no uso de suas atribuições legais, e em conformidade com a Lei Federal nº 4.320/64, e a Lei Municipal nº 58 de 31 de dezembro de 2014 - LDA,

DECRETA:

Art. 1º - Fica aberta no Orçamento Programa do Município de Catanduvas, para o exercício financeiro de 2015, um Crédito Adicional Suplementar, em conformidade com o inciso I do art. 41 da Lei 4.320/64, mediante as seguintes providências:
I - Suplementação de rubrica de despesa nas seguintes dotações orçamentárias:

Programa de Trabalho	Categoria Econômica	Descrição Categoria	Fonte de Recursos	Valor
02.04.28.846.2100.0.002	3.3.90.47.00.00.00	OBRIGAÇÕES TRIBUTARIAS E CONTRIBUTIVAS	000	R\$ 5.000,00
02.08.15.451.1500.3.058	4.4.90.51.00.00.00	OBRAS E INSTALAÇÕES	511	R\$ 32.000,00

Art. 2º - Para cobertura do Crédito Adicional Suplementar, aberto no artigo anterior, fica indicado como fonte de recursos o disposto no Artigo 43º, parágrafo 1º, inciso III, da Lei Federal nº 4.320/64, mediante as seguintes providências (Destacando o Documento):

Programa de Trabalho	Categoria Econômica	Descrição Categoria	Fonte de Recursos	Valor
02.04.24.122.1050.2.005	3.3.90.29.00.00.00	OUTROS SERV. DE TERCEIROS - PESSOA JURÍDICA	000	R\$ 5.000,00
02.08.15.452.1500.2.019	3.3.90.39.00.00.00	OUTROS SERV. DE TERCEIROS - PESSOA JURÍDICA	511	R\$ 32.000,00

Orçamentária, nos termos do art. 4º, § 1º, da Lei nº 200/2011, e Art. 26, parágrafo único, da Lei nº 24/2014, a fim de complementar as suas alterações aprovadas nos artigos 1º e 2º deste Decreto, bem como o seu Orçamento Mensal de Desembolso.

Art. 3º - Este Decreto entrará em vigor na data de sua publicação, revogadas as disposições em contrário.

Gabinete da Prefeitura Municipal de Catanduvas - PR, 29 de Dezembro de 2015.

C11159754-E15
NOEMI SCHMIDT DE MOURA
Prefeita

Prefeitura Municipal de Iupãssi
ESTADO DO PARANÁ
Praça Santos Dumont, s/nº - Fone: (044) 3544 8000 - Fax: 3544 8014 CEP 85945-000

EXTRATO DE PORTARIAS

PORTARIA Nº. 972/2015
Concede Promoção Horizontal a servidor **Jaqueline Maler**, ocupante do Cargo efetivo de Assistente Social, Grupo Ocupacional de Nível Superior, lotada na Secretaria de Assistência Social, passando a enquadrar-se no Estágio 03, Anexo I-C, Nível C, a partir de 01 de janeiro de 2016.

C11159744-E15

Prefeitura Municipal de Boa Vista da Aparecida
Estado do Paraná
CNPJ 78.171.945/0001-09

TERCEIRO TERMO ADITIVO AO CONTRATO DE EMPREITADA GLOBAL Nº 072/2014
CONTRATANTE: Prefeitura Municipal de Boa Vista da Aparecida - PR.
CONTRATADA: Construtora de Obras Construtora Ltda.
OBJETO: Execução de 12.855,14 m² de pavimentação de vias urbanas com serviços de drenagem, base de colchão de argila, meio-fio de concreto com sapêla, revestimento com pedras irregulares, calçadas em concreto, rampas de acesso para deficientes, pintura de grama a glasa de obra.
VIGÊNCIA DO CONTRATO: 02 de janeiro de 2016.
VIGÊNCIA ADITIVA DO CONTRATO: Mais 180 (cento e oitenta) dias, ou seja, até 02 de julho de 2016.
Gabinete do Prefeito Municipal de Boa Vista da Aparecida, estado do Paraná, em 29 de dezembro de 2015.
Walter Antonio Szaraj
Prefeito Municipal

C11159746-E15

MUNICÍPIO DE CAPITÃO LEONIDAS MARQUES - PRTERMO ADITIVO Nº 0022015
PRELÍCIO PRESENCIAL Nº 0925014
CONTRATO DE PREÇOS Nº 2322014

Que entre si celebraram. De um lado o **MUNICÍPIO DE CAPITÃO LEONIDAS MARQUES**, Estado do Paraná, pessoa jurídica de direito público interno, situada na Av. Tancredi Neves, 302, Fátima do Paraná, inscrita no CNPJ sob n.º 76.208.834/0001-99, cujo ato de declaração de existência foi assinado pelo Prefeito Municipal, Senhor **IVAR BASSO**, e de outro lado a empresa **S. P. CASALI ELETRÔNICA - ME**, localizada na Rua Luiz Muscatini, 170, Casa. Centro, CEP: 85.700-000, inscrita no CNPJ sob n.º 07.735.083/0001-06, neste ato representada legalmente por **SANDRO PEDRO CASALI**, portador do CPF sob n.º 027.652.539-60, fundamentando-se no artigo 64 da Lei 8.666/93 de 21/06/93, conforme previsto contratual, assinam como pólis condições do edital em consideração, ajustando o seguinte:

CLÁUSULA PRIMEIRA - DO OBJETOConsiste o objeto deste Termo Aditivo a **prorrogação da vigência** por mais 06 (seis) meses.**CLÁUSULA SEGUNDA - DA VIGÊNCIA**

Fica prorrogada a vigência para até 26 de junho de 2016.

CLÁUSULA TERCEIRA - DAS RESPONSABILIDADES

Ratificam-se as demais disposições do Contrato original, não modificadas por este instrumento.

F. por estarem de comum acordo, assinam o presente Aditivo Contratual em duas vias, de igual teor e forma, na presença de duas testemunhas.

Ivar Basso
Prefeito MunicipalCapitão Leonidas Marques, Estado do Paraná, em 24 de dezembro de 2015.
S. P. Casali, Eletrônica ME
Contratado**CI1159730-E15****MUNICÍPIO DE CÉU AZUL**

Ata de Registro de Preços Nº. 219/2015 - Ref. Pregão nº. 1/20/2015- Forma Presencial

CONTRATANTE: MUNICÍPIO DE CÉU AZUL

FORNECEDOR: A. J. ZORNITA & CIA L.TDA - ME

OBJETO: Registro de Preços para futuras e eventuais aquisições de filtros para uso na frota de veículos, ônibus, caminhões e máquinas da Administração Municipal, (a vigência do registro de preços será de 12 meses). A relação detalhada dos produtos e preços registrados encontra-se a disposição para consulta pública no site: www.ceuzul.pr.gov.br

VALOR TOTAL DA ATA: R\$ 39.101,50

PRAZO VIGÊNCIA: 13/12/2016

ASSINATURAS: JAIME LUIS BASSO e ANDREY DE JESUS ZORNITTA

ci1159741-e15**MUNICÍPIO DE CÉU AZUL**

CONTRATO Nº 10/2013 - Aditivo nº 7.

CONTRATANTE: MUNICÍPIO DE CÉU AZUL.

CONTRATADO(A): ZILDA MARIA NANDI DOMENEGATTO - ME

OBJETO: contratação de serviços de transporte escolar para atendimento a alunos residentes no município e matriculados em escolas da rede pública no Município de Céu Azul

ALTERAÇÃO: promover a renovação do contrato e a exceção dos serviços de transporte escolar para o ano letivo de 2016.

VIGÊNCIA: 31/12/2016

FUNDAMENTAÇÃO LEGAL: Lei Federal nº 8.666/93 e alterações.

DATA DA ALTERAÇÃO: 28/12/2015

VALOR DO ADITIVO: R\$ 42.982,86

ASSINATURAS: JAIME LUIS BASSO e ZILDA MARIA NANDI DOMENEGATTO

CI1159742-E15

Já nas Bancas

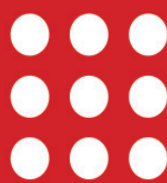

EDITORA CONFIANÇA

181

Este número é a arma do cidadão.
É o número do resgate da sua cidadania.
Este número vai salvar a sua e a nossa vida.

Violência contra mulher - Crime ambiental - Tráfico de drogas
Qualquer crime ou delito que você saiba que está acontecendo.

Não se omita.

lutinski.com.br



Ligue 181 e
faça sua parte.



Campanha permanente
de utilidade pública.

Apoio:

O Paraná
Jornal de Fato

O Paraná

Jornal de Fato

✉ comercial@oparana.com.br



84%

das pessoas utilizam impressos para se informar sobre promoções e atrações.

83%

leem os impressos promocionais em casa e oito em cada dez também acompanham as ofertas ao receberem no próprio local.

66%

vão a um estabelecimento para efetivar a compra de produtos apresentados.



Pesquisa indica que impressos são mais efetivos na relação com o consumidor.

fonte: pesquisa da Posigraf, realizada pelo Instituto Data Popular



No mundo dos negócios não é o **GRANDE** que engole o pequeno, é o **RÁPIDO** que ultrapassa o lento!

Anuncie!

45. 3321.1000

Rua Pernambuco, 1.600
Centro | Cascavel | PR
CEP: 85810-021

Imobiliário

imobiliario@oparana.com.br

01 - O Paraná Quarta-feira, 30/12/2015

PROMOÇÃO VÁLIDA DE 23/12/2015 ATÉ 10/01/2016

CRECI J-5497

SR SARAIVA DE REZENDE IMOBILIÁRIA

IMÓVEIS SEMINOVOS

RESIDENCIAL ERECHIM - Apartamento n° 5-F - no 3º pavimento, localizado na Rua Erechim, 1753 *Com área total de 69,07 m2, sendo 45,85 m2 de área privativa e uma vaga de garagem. Obs. o apartamento está 100% mobiliado.
De R\$ 198.900,00 por R\$ 168.900,00

RESIDENCIAL BEVILACQUA - Apartamento n° 02, no primeiro pavimento, localizado na Rua Pio XII, 3073 composto por sala de estar e jantar, 01 suíte, 02 dormitórios, banheiro social, cozinha, área de serviço e 01 vaga de garagem, com área privativa de 80,10m2 e 95,93m2 de área total. * Apartamento locado até 2017. De R\$ 228.000,00 por R\$ 209.900,00

RESIDENCIAL DOM SGARIONI - Apartamento n° 701, no 7º andar, localizado na Rua Voluntários da Pátria, n° 1.214. composto por 2 quartos, sala de estar/jantar, cozinha, BWC, área de serviço, sacada e floreira e 01 vaga de garagem, com área privativa de 61,54m2 e 89,48m2 de área total.
De R\$ 249.800,00 por R\$ 229.800,00

RESIDENCIAL ECOVILLE - Apartamento n° 203 - Torre 1 no 1º pavimento do Residencial Ecoville localizado na Rua Manaus, 2134 *Com área total de 89,00 m2, sendo 61,24 m2 de área privativa e uma vaga de garagem. Apartamento com: 02 dormitórios, sala em dois ambientes e cozinha, área de serviço, banheiro social, sacada com churrasqueira. *Apartamento novo(sem uso)
De R\$ 247.800,00 por R\$ 233.400,00

RESIDENCIAL VITÓRIA - Apartamento n° 27 no 2º andar no Ed. Residencial Vitória, situado na Rua Vicente Machado, 2.355, contendo área total de 98,4097m2 e 69,50m2 de área privativa, apartamento com sala de estar e jantar 01 suíte, 02 dormitórios, banheiro social, cozinha e área de serviço com 01 vaga de garagem. Obs. O apartamento ficará com os móveis planejados.
De R\$ 276.680,00 por R\$ 246.750,00

EDIFÍCIO IRIS - Apartamento n° 303 no 4º andar no Edifício Iris, situado na Rua Visconde de Guarapuava, 2225, contendo área total de 115,99m2 e 107,35m2 de área privativa, apartamento com cozinha, área de serviço, sala de jantar, sala de estar, banheiro social, 01 suíte, 02 dormitórios, 01 vaga de garagem Obs. Imóvel ocupado até 28/02/2016. De R\$ 268.000,00 por R\$ 228.700,00

EDIFÍCIO VISCONDE DE MAUÁ - Apartamento n° 602 no 6º andar no Edifício Visconde de Mauá, situado na Rua São Paulo, 352, contendo área total de 121,068m2 e 82,21m2 de área privativa, apartamento com cozinha, área de serviço, sala de jantar, banheiro social, 01 suíte, 02 dormitórios, 01 vaga de garagem
De R\$ 299.800,00 por R\$ 268.870,00

RESIDENCIAL TREVISO - Lote urbano n° 04 medindo 557,05m2, quadra n°19 do loteamento fechado Residencial Treviso. Localizado na Av. Treviso com rua Pádova. Obs. não há benfeitorias no terreno. De R\$ 358.000,00 por R\$ 337.850,00

EDIFÍCIO MEMPHIS - Apartamento 64 localizado no 6º andar localizado na Rua Visconde de Guarapuava, 1.477 com área privativa de 78,95m2 e área total de 132,68m2. Apartamento com: cozinha, área de serviço, sala em dois ambientes, banheiro social, 01 suíte com closet e 01 dormitório, 01 vaga de garagem. Obs. O apartamento ficará com os móveis planejados.
De R\$ 398.600,00 por R\$ 377.470,00

EDIFÍCIO INFINITY - Apartamento 504, com área privativa de 87,42m2 perfazendo área total de 164,27m2, composto por 1 suíte e 2 dormitórios, BWC social, espaço Gourmet, sala de estar/jantar, cozinha e área de serviço, 2 vagas de garagem, o Edifício conta com Playground, Quadra esportiva, Hall decorado, Salão de festas e Churrasqueira. Localizado na rua Mato Grosso, 1575 (entre as ruas Voluntários da Pátria e Pedro Ivo). * Em construção.
De R\$ 518.000,00 por R\$ 498.370,00

EDIFÍCIO CASA BELLA DUPLEX - Apartamento 401 no 4º andar, com área total de 274,05m2, composto de 1 suíte, 1 suíte máster (sacada), 1 quarto, BWC social, cozinha, área de serviço, sala de jantar, sala de estar, banheiro social, dependência de empregada, duas vagas de garagem. Obs. O apartamento ficará com os móveis planejados. De R\$ 828.700,00 por R\$ 769.730,00

EDIFÍCIO BELLE MAISON - Apartamento 1301 no 13º andar(01 apartamento por andar) com área privativa 190m2 e área total de 270m2 com 02 suítes, 02 dormitórios, sala em dois ambientes, sala de TV, BWC social, lavabo, cozinha, churrasqueira, área de serviço, sacada, 02 vagas de garagem (lateral) com depósito privativo. Área de lazer com piscina, playground, salão de festas e quadra poliesportiva. Obs. incluso móveis planejados, eletrodomésticos e lustres.
De R\$ 878.400,00 por R\$ 799.870,00

EDIFÍCIO VERSALHES - Apartamento Duplex n°122 no 12º andar com 464,058m2 de área total localizado na Rua Minas Gerais, 2.195. Apartamento com: sala de estar e jantar, lavabo, cozinha, área de serviço com dependência de empregada, sala de TV (parte inferior), banheiro social, 02 suítes, 01 dormitório, sala de TV (parte superior) Adega, piscina e churrasqueira. Obs. O apartamento ficará com todos os móveis, decorações e eletrodomésticos. O apartamento está locado até o ano de 2017. De R\$ 1.380.000,00 por R\$ 1.296.800,00

CASA RUA PRESIDENTE BERNARDES - 700,00m2 de área total, sendo 525,00m2 de área construída. Parte superior composto por 01 suíte, 03 dormitórios, 02 salas de estar, sala de jantar. Parte inferior composto por sala de jogos, cozinha, área de serviço e banheiro. *Piscina e vaga de garagem com capacidade para 05 veículos. De R\$ 1.348.000,00 por R\$ 1.199.700,00

CASA NO CONDOMÍNIO MARINAS VILLAGE - Em Boa Vista da Aparecida-PR c/ aproximadamente 500,00m2 de área total. Casa com 02 pavimentos sendo sala de jantar e estar, lavabo, 04 suítes, cozinha, área de serviço com dependência de empregada, piscina e 02 áreas externas cobertas. Obs. A casa ficará com todos os móveis, decorações e eletrodomésticos.
De R\$ 2.498.000,00 por R\$ 2.396.380,00

EDIFÍCIO INFINITY COAST RESIDENCE - Apartamento n°2201, com área privativa de 172,6750m2 perfazendo área total de 259,2122m2, com 03 vagas de garagens, localizado na Rua Julieta Lins esquina com a Av. Brasil Quadra Mar em Balneário Camboriú / SC. *prazo para entrega em Setembro de 2017. De R\$ 2.980.000,00 por R\$ 2.876.700,00

SALAS COMERCIAIS

RESIDENCIAL SYLVIO KISSULA - Sala 01 área privativa 626,84 m² - 06 vagas de garagens - área total - 805,11m² aproximadamente. Consulte-nos: 45 3225.8182

RESIDENCIAL SYLVIO KISSULA - Sala 06 área privativa de 523,83m2 05 vagas de garagem área total de 665,22m2 aproximadamente. Consulte-nos: 45 3225.8182

EDIFÍCIO CIMA - Rua Paraná esquina com rua 7 de Setembro - salas 06 e 07 Área pavimento inferior 80,07 m² - área de mezanino 70,00m² - área total 150m² aproximadamente. R\$ 467.700,00 EM 10 PARCELAS SEM JUROS Obs.: Disponível para venda e locação.

APARTAMENTOS NOVOS (PRONTOS PARA MORAR)

EDIFÍCIO ARMANDO REZENDE - Rua Olavo Bilac, 1.251 esq. com rua Paraná - Centro. * 02 vagas de garagens * 01 suíte * 02 dormitórios * lavabo * BWC social * Sala para dois ambientes * Sacada com churrasqueira * Cozinha * Área de serviço * Área comum, com piscina, salão de festa com espaço gourmet, câmeras de segurança, medidor de gás e água individual, poço artesiano. Localização nobre. Pronto para morar

EDIFÍCIO JOÃO BAPTISTA CUNHA - Rua Riachuelo, 2.420 esq. com rua Londrina - Centro. * 02 vagas de garagens * 01 suíte * 02 dormitórios * BWC social * Sala para dois ambientes * Sacada com churrasqueira * Cozinha * Área de serviço * Área comum, com piscina, salão de festa com espaço gourmet, câmeras de segurança, medidor de gás e água individual, poço artesiano. Localização nobre. Pronto para morar

EDIFÍCIO GUIOMAR REZENDE - Rua Erechim, esq. c/ rua Barão do Cerro Azul, 1220 - Centro * 01 suíte * 02 dormitórios * BWC social * sala para dois ambientes * sacada com churrasqueira * cozinha * área de serviço * 02 vaga de garagem * área de lazer com piscina, salão de festas com espaço gourmet, espaço fitness, câmeras de segurança, medidor de gás e luz individual, poço artesiano. Obs.: Apto decorado. Localização nobre, pronto para morar.

EDIFÍCIO JULIA - Rua Souza Naves, 4.241 - Centro. * 02 vagas de garagem * 01 suíte * 02 dormitórios * BWC social * Sala para dois ambientes * Sacada com churrasqueira * Cozinha * Área de serviço * Área comum, com piscina, salão de festa com espaço gourmet, câmeras de segurança, medidor de gás e água individual, poço artesiano. Localização nobre. Pronto para morar



45 3225.8182

APARTAMENTOS NOVOS (PRONTOS PARA MORAR)

RESIDENCIAL SYLVIO KISSULA - Rua Erechim esq. com Rua Dom Pedro II - Centro. Aptos: * 02 vagas de garagens com depósito privativo * 01 suíte * 02 dormitórios * BWC social * Sala para dois ambientes * Sacada com churrasqueira * Cozinha * Área de serviço * Área comum, com piscina, salão de festa com espaço gourmet, câmeras de segurança, medidor de gás e água individual, poço artesiano. Localização nobre. Pronto para morar

APARTAMENTOS EM CONSTRUÇÃO

EDIFÍCIO ABRAHAM LINCOLN - Rua Natal (entre rua Marechal Candido Rondon e Rua Visconde de Guarapuava) - Centro. Aptos: * 02 vagas de garagens com depósito privativo * 03 suítes * BWC social * Sala para dois ambientes * Sacada com churrasqueira * Cozinha * Área de serviço com banheiro * Área comum, com piscina, salão de festa com espaço gourmet, câmeras de segurança, medidor de gás e água individual, poço artesiano. Localização nobre. Previsão de entrega: Dezembro de 2017

EDIFÍCIO THOMAS JEFFERSON - Rua Presidente Kennedy, esquina com Rua Rui Barbosa (UNIPAR) Aptos com: * Depósito privativo * 01 suíte * 02 quartos * BWC social * Cozinha * Sala para dois ambientes * Sacada com churrasqueira * Área de serviço * Área de lazer completa. 01 vaga de garagem. Localização nobre. Previsão de entrega: Dezembro de 2018



Investidor Imobiliário

Acesse: saraivaderezende.com.br



SR

SARAIVA DE REZENDE CONSTRUTORA

DESDE 1997

Rua Dom Pedro II, 1806 - Sala 01 - Centro - Cascavel - PR

www.saraivaderezende.com.br | 45 3225.8182



(45) 3037-3137

www.lokatell.com.br

Cascavel · Maringá · Toledo



IMÓVEIS PARA VENDAS

APARTAMENTOS

R\$ 3.500.000,00 – Edifício Golden Park Apt 06, R. Minas Gerais 2245, 4 Qtos, sendo 4 suítes, 4 salas, sac., 2 Bwc, 1 Lav., Coz Panej., Dep Emp., 3 vgs de gar. todo mobiliado, piscina, port. 24 hrs A.T 547,61 A.U 382,64

R\$ 3.000.000,00 - Ed. Golden Park, Apt. 501 Rua Minas Gerais, 2625 4 qtos, sendo 4 suítes, 4 salas, sac, 2 bwc, coz plan, dep. Emp, A. Ser., lav, 4 vgs gar., apt todo mob, piscina, portaria 24hrs, aq. a gás. A.U 382,64 m² A.T 547,61 m²

R\$ 2.300.000,00 - Ed. Acqua Residence. Apto 401. Av. Atlântica. Balneario Camboriu. C/3 qtos, sendo 1 suite, 3 salas, sala tv, sala jantar, cozinha, área serviço. 2 vagas de garagem. A.U 185,00 m² A.T 224,00 m².

R\$ 1.162.000,00 - Ed. Le Prestige, R. Vic. Machado, 3 quartos, sendo 3 stes, 2 salas, sac, bwc, coz., lav, A.S., 3 vgs gar., sl. Festas, sl. jogos, play ground, piscina, espaço fitness. A.U 155,46 A.T 291,57.

R\$ 900 mil - Ed. Casablanca, R. Mato Grosso 1966, Apt 701 Centro, 4 quartos, sendo 3 suítes, 2 salas, sacada, cozinha planejada, dep de empregado, A.S, lavabo, churras, 3 vagas de gar., A.U 402 m² A.T 501 m².

R\$ 750 mil - Ed. Santana Ap 06. R. Visc. de Guarapuava. 2 qtos, 1 suite máster c/ hidro e closet, 2 salas, coz., A.S., 2 vgs de gar., elev. sl festas, aqto gás.

R\$ 540 mil - Ed. Julia Park, R. Machado de Assis 606, Região do Lago 1, 3 quartos, sendo 1 suite, 2 salas, sacada, bwc, coz. planejada, A.S., churrasq., 2 vagas de gar., semi-mobiliado, A.U 142,85 m² A.T 220,49 m²

R\$ 430 mil - Ed. Monte Castelo Apt 101 Rua São Paulo, 921 3 qtos, sendo 1 suite, sala, sac, coz, bwc, dep. emp, churras., 1 vg gar. A.T. 180,38 A.U 128,38m².

R\$ 420 mil - Ed. Coohabivel, R. Recife 1469, Centro, apt 304, 3 quartos, sendo 1 suite, sala, sacada, bwc, coz., A.S., 2 vagas de gar. A.U 127,60 m² A.T 178m².

R\$ 400 mil - Ed. Rio Negro. R. Afonso Pena, 1660, ap 1101. 3 qtos sendo 1 ste c/ arm., 2 salas, coz. planej., A.S., sac, 2 vgs de gar. AU 116,20m² e AT 176,09m².

R\$ 339 mil - Ed. Athenas Apto 201 R. Pres. Kennedy, 2277, Centro, c/ 3 qtos, sendo 1 suite, salas, coz, A.S., 2 vagas de gar. A.U 115,43m² e A.T 188,97m².

R\$ 380 mil - Ed. Jacarandá R. Francisco Bartnik, 1079 APT 502. 3 quartos, sendo 1 suite, sala, sacada, coz, A. de ser. Churras. 1 vg. gar.. A.T 116 m2 A.U. 77 m2

R\$ 330 mil - Ed. Elma. R. Maranhão, 2925. Alto Alegre. 2 qtos, 1 ste, sla, coz c/ arm., sacada, gar.

R\$ 325 mil - Ed. Torres Lyon, Rua Recife 1042 Centro, Apt 701 BL 1, 3 qtos, sendo 1 ste, sla de jantar, sla de tv, sac., bwc, coz., A.S., 1 vaga de gar. A.U 85,87 m² A.T 116,58 m².

R\$ 290 mil - R. Osv. Cruz, 1745 apt 13, Ed. Cesar Spada, 3 qtos sendo 1 ste, 2 sala, bwc, coz. plan., A.S., 1 vga de gar., A.T 131,08m² A.U 101,87m².

R\$ 290 mil - Ed. Mw Rua Paraná 4032 Apt 04, 3 quartos, sendo um suite sala, sacada, coz. plan., A.S. 1 vaga de garagem, A.U 127 m² A.T 157 m².

R\$ 270 mil - Ed. Milão. R. Paraná, 5319, Apto 702. c/ 2 qtos, sala, coz. lav, 1 vaga de garagem. A.U 64,90m2 e A.T 104,60 m².

R\$ 270 mil - Rua Sete de Setembro, 4060, apt 134 Edifício. Maria Eduarda, Independência, 3 quartos, 2 salas, sacada, bwc, cozinha planejad, área de serviço, 2 vagas de garagem, A.T 108,97 m² A.U 86,97 m²

R\$ 260 mil - Ed. Pantheon, R. Souza Naves, 4389, Centro Apt 02, 3 quartos, sendo um Suite, 2 salas, sala de tv, sacada, bwc, cozinha planejada, A.S, 1 vaga de gar., Semi mobiliado, A.U 130 m² A.T 150,04 m².

R\$ 230 mil - Ed. Luciana, R. Souza Naves, 4353 ap 14. 03 qtos, sla Tv e jantar, bwc, cozinha, A.S, 1 vaga de garagem, A.U 99,00m².

R\$ 220 mil - Ed. Rothemburg, Apto B11 BL B. R. Sete de Setembro, Independência, 3 qtos, sala, sala de tv, bwc, churras., 1 vga de garagem. A.T 77 m2 A.U 54 m2.

R\$ 200 mil - Ed. Brethem. Rua Pío XII, 1723, Apto 14 Bloco B c/ 3 qtos, sendo 1 suite, salas, coz., A.S, 1 vaga de gar. A.U 74,18m² A.T 114,56m²

R\$ 198 mil - Res. Pq Poty R. Tom Jobim 370, Country. 2 quartos, sala, coz., sacada, churrasq., bwc, A.S, 2 vagas de garagem. A.T 80,44 m2 A.U 75 m2.

R\$ 195 mil - Ed. Lokatell Ap 74. ap de frente At.81m². 2 qtos, sla, coz., sacada c/ churrasq, bwc, A.S., 1 vg de gar., elevador, sl de festas.

R\$ 190 mil - Ed. Dona Rosa R. Pedro Ivo, 1432 Apt. 32 2 qtos, sala, sacada, coz. bwc, A. ser. Churras, 1 vg gar. A.U 60m² A.T 72,36 m²

R\$ 188 mil - Ed. Matisse Apt 35 Bl B Rua fortaleza 2771, Jardim Cristal. 2 Quartos, sala, coz. plan., sacada, churras., 1 vaga de garagem. A.T 77 m2 A.U 54 m2.

R\$ 180 mil - Ed. Nuremberg, apto 03 Bloco B. Rua Manaus, 2074. C/ 2 qtos, sala 2 amb., coz., A.S., 1 vg de gar. A.U 65,00m² e A.T 90,00m².

R\$ 178 mil - Ed. Altemburg R. Rafael Picolli, 2791 Apt. 04 Bl C 2 quartos, sala, coz. planj. A. Ser., 2 vagas de garagem, Ato. semi mob. A.U 60,93 A.T 107,37.

R\$ 175 mil - Ed. Saint James. R. Salgado Filho, 2690 Apt 13, Centro, 2 quartos, sala, sacada, coz plan, Bwc social, AS, 1 vaga de gar. A.U 41,72m² A.T 70,2 m2

R\$ 170 mil - Ed. Rio Verde. R. Mar Deodoro, 1623 3 quartos, sala, coz. plan., sacada, bwc, A.S 1 vaga de garagem. A.T 65,68 m² A.U 59,60 m²

R\$ 165 mil - Edifício Rothengurg Rua Sete de setembro, Apt 21 2 quartos, sala, cozinha, bwc, área de ser. e 1 vg de gar. A.T 98,60m² A.U 62,52 m²

R\$ 160 mil - Ed. Civita. R. Joao Padilha, 317 Fag, 1 qto, sendo ste, sala, Bwc, coz., A.S, 1 vaga de gar., quarto c/ closet, A.U 54,47 m2 A.T 63,82 m².

R\$ 152 mil - Ed. Divina Presença R. Amarildo Passos, Fag. 2 Quartos, 2 Salas, Sac., Bwc, Cozinha, Área Ser., 1 Vg Gar. A.T. 84,77 m² A.U. 55,53 m²

R\$ 160 mil – Ed. Ever Life II Apto 22 Rua Pernambuco, 2617. 2 qtos, sala, cozinha, bwc, área serviço, 1 vaga garagem. At 65,08m² e AU 48,97m²

R\$ 160 mil – Ed. Ever Life II Apto 21 r. Pernambuco 2617. 2 qtos, sala, coz. Bwc, A. Ser. 1 Vg Gar. A.U 58 m² A.T 65,08 m²

R\$ 149 mil – Edifício Rio Verde Rua Marechal Deodoro, 1623 Apt 204 2 quartos, sala, cozinha, bwc, área de ser. 1 vaga de garagem. A. T 62,24 A.U 56,85

R\$ 145 Mil - Edifício Vega II. Rua Belém 474, 2 quartos, sala, cozinha, sacada, bwc social, A.S, 1 vaga de garagem, A.T 59,18 m2 A.U 54,42 m2

R\$ 145 mil – Ed. Alto do Canada R. Vicente machado, 3540 2 quartos, sala, cozinha, bwc, sacada, A. ser. 1 vg de gar. A.U 62 m² A.T. 69,29 m²

R\$ 115 mil – Ed. Universitário Av. Fag. 212. 1 quarto, sendo 1 suite, sala, cozinha, área de serviço. A.T 39,18 A.U 29,45.

R\$ 110 mil - Ed. Nova Conquista R. Tamoios 147, 2 quartos, sala, cozinha, bwc, area de serviço, 1 vaga de garagem. A.U 58,51 m2

Consulte-nos - Ed. Solar Du Parc. R. Uruguai, 570. C/ 2 qtos, 1 ste, sla 2 amb., coz., bwc social, 2 vgs de gar, sacada c/ churras., slão de festas. A.T. 130,00m².

Consulte-nos - Ed Solar Du Parc Max Varanda c/ churrasqueira. R. Uruguai, 570. Ap 101. Alto Alegre. 1 Ste, 2 Qtos, Sla 2 Amb, Coz, A.S., bwc.

Consulte-nos - Ed. Alameda das Palmeiras, Rua General Osorio, 1988 Apt 201, 3 quartos sendo 2 suite, 2 salas, sacada, bwc, coz., A.S., churrasqueira, 2 vagas de garagem, aquec. a gás, porcelanato, A.U. 95,45 m² A.T 182,69 m².

Consulte-nos - Ed. Res Lokatell. 81m² de At., 02 qtos, sla, coz., sacada c/ churras., bwc, A.S., 1 vg de gar., elevador, slao de festas.

Consulte-nos - Ed. Res. Universitário. Quarto, sala, cozinha, bwc.

Consulte-nos - Ed. Prime Tower Residence. 2 qtos, 1 ste master, sac, coz, A.S., bwc, garagem.

Consulte-nos - Ed. Dom Muller. São Cristóvão. Apto 3 quartos + 1 suite, sala estar e jantar, cozinha, bwc, A.S., 2 vgs de gar., sl de festas, churrasq., sacada

Consulte-nos - Ed. Arnelinda. R. V. de Guarapuava. 2 qtos, 1 ste, 2 vgs de gar., sl de estar e jantar, coz., sac. c/ churras., A.S. coletiva, sl festas, elevador.

Consulte-nos - Ed. Abraham Lincoln. R Natal, ap 401. 3 suítes, 2 salas, cozinha, A.S., bwc e lavabo, sacada e 2 vgs de garagem. A.U. 136m² e A.T 238m²

Consulte-nos - Ed. Silvio Kissula. Ctro. Exc. local ótimo padrão de acabam.

Consulte-nos - Ed. Armando Rezende. Centro. Excelente localização, 2 vgs de garagem, sacada, 1 quarto, 1 suite, bwc, cozinha, área de serviço

Consulte-nos - Ed. Geraldo Marques Saraiva. Centro. Sacada com churrasqueira, 2 quartos, 1 suite, bwc social, A.S., cozinha, 2 vgs de garagem.

Consulte-nos - Ed. Julia. Centro. 2 qtos, 1 ste, sac, coz, bwc social, garagem

Consulte-nos - Ed. Guiomar Rezende. Centro. C/ 2 qtos, 1 ste, sl estar e jantar, cozinha, bwc, A.S., 2 vgs de garagem, sacada.

Consulte-nos - Ed. João Batista Cunha. R Riachuelo, 2420. Centro. Com 2 quartos sendo 1 suite, sala 2 amb., coz., A.S., bwc social, 2 vagas de gar.. A.U. 88,67m² e A.T 146,48m².

Consulte-nos - Edifício Monterrey, Rua Marechal Floriano, 3099 2 e 3 quartos, sala, coz, bwc, área de ser, gar, sacada, churras. Com3 opções de planta.

Consulte-nos - Edifício Lorient, Rua Cristo Rei, 55 Pioneiros Catarinense, 2 quartos, sala, sacada, coz., bwc, A.S., churrasqueira 1 vaga da garagem.

CASAS

R\$ 1.100.000,00 - Rua Pioneiros, 405 porto Seguro. 3 quartos sendo 1 suite, 2 salas, sala de jantas, 1 lavabo, 4 bwc, cozinha planejada, área de serviço, varanda, churrasqueira, 3 vagas de garagem, piscina, aquec. a gas, canil, ar condicionado, praticamente todo mobiliado. A. U 312,34 m2 A.T 720 m2.

R\$ 990 mil – Rua Goiás, 1278 Bairro Country, 3 quartos, sendo 1 Suite, sala 3 ambientes, lavabo, 2 bwc, cozinha planejada, dependência de empregada, varanda churrasqueira, 2 vagas de garagem. A. T. 560 m² A.U 350 m²

R\$ 800 mil - R. Minas Gerais, 450 c/ 5 quartos sendo 1 suite, 2 salas, cozinha, 4 bwc, A.S. 5 Vagas de Garagem. A.U 406 m2 A.T 715 m2.

R\$ 800 mil - R. Bétula 108. Tropical. 3 quartos, 1 suite c/ closet, sala estar c/ lareira, sala jantar, cozinha mobiliada, dep. de empregada c/ bwc, sobra de terreno nos fundos, portão eletrônico, 1 vg de garagem + estac.

R\$ 720 mil – R. Engenheiro Teodoro Sampaio, 469, Pq São Paulo, 4 quartos sendo 1 suite, 2 salas, copa, coz. plan., A.S, varanda, churrasqueira, 2 vagas de gar., 3 vagas de garagem descoberta, Edícula, Piscina. A.T 504 m² A.U 263 m²

R\$ 650 mil - R. Oswaldo Cruz, 1308, Neva. 4 qtos, sendo 1 suite, 2 salas, bwc, coz, A. Ser. 2 vgs garagem. Aquec. a gas, Piscina, Edic. c/ churrasqueira. A.U 285 m2 A.T 461,50 m2

R\$ 550 mil – R: Sergio Djalma de Hollanda, 1521 3 Qtos, sendo 1 Suite, 2 salas, Coz. Planej. A. Ser. Varanda, Churrasq. 2 Vgs Gar. A.U 217 m² A.T 414 m²

R\$ 530 mil - Rua: Cuiabá, 4183 Alto Alegre. 3 qtos, sendo 1 suite, sala, sala de jantar, bwc, cozinha, área de serviço, 2 vgs de gar. A.U 200 m2 A.T 371,10 m2

R\$ 500 mil - R.Laranjeiras do Sul,1264. Nova York. 3 qtos, 2 salas, coz, bwc, AS, garagem, AU. 90m², AT 368m² sendo 16x23.

R\$ 480 mil - R. Pres. Bernardes 3403. Centro. Terreno c/ 560m² sendo 14x40. Casa c/ 3 quartos + 1 suite, sl estar e jantar, coz., bwc, lav, hall de entrada, sobra de ter. na frente.

R\$ 435 mil - R. Cuiabá, 964, Mª Luiza. 3 qtos, sala, coz, bwc, A.S, 1 vaga gar. AT 375m².

R\$ 420 mil - R. Minas Gerais, 676 São Cristóvão, 4 quartos, sendo 1 suite, sala, bwc, cozinha, área de serviço, varanda, churrasqueira, 1 vaga de garagem, 4 vagas de garagem descoberta. A.U 276,01 m² A.T 400 m².

R\$ 420 mil - R. Treze de maio, 2412 Country, 3 quartos, sendo um suite, sala, bwc, cozinha, área de serviço, varanda, churrasqueira, 1 vaga de garagem, 1 vaga descoberta, A.U 121,33 m² A.T 200 m².

R\$ 395 mil - R. Naipe, 91, Claudete. c/ 4 qtos, sendo 1 ste, 2 slas,coz., A.S, churrasq., 1 vg de gar. coberta e 2 descob., c/ 200,00 m² A.U e 541,80 m² A.T.

R\$ 380 mil - Rua Marechal Floriano 433, Vila Tolentino. 3 quartos, 2 salas, bwc, cozinha planejada, área de serviço, 1 vaga de garagem coberta, 2 vagas descobertas, A.U 179,84 m2 A.T 420 m².

R\$ 380 mil – R. Publio Pimentel, 1062 Alto Alegre. 3 quartos, sendo 1 suite, 2 salas, coz. A. ser. Varanda, churras., 2 Vgs Gar. A.U 130 m² A.T 360 m²

R\$ 365 mil - R. Maria Dolores da Mota, 558. 3 qrtos, sala, bwc, coz. planejada, A.S, edícula, churrasqueira, imóvel financeiro.

R\$ 350 mil - R. Recife, 3165. Coqueiral. C/ 3 quartos, sala de estar e jantar, coz, bwc social, lavanderia, garagem, ter c/ aprox. 468m² A.c. de aprox. 128m²

R\$ 350 mil - R. Joao Antonio de Matos,370. Pion. Catarinenses. c/ 4 qtos, sendo 1 suite, 3 salas, coz., A.S., 2 bwc, garagem, A.U 1743,10m2 A.T 186,00m².

R\$ 350 mil - R. Casemiro de Abreu, 1284 Alto Alegre, 3 quartos, sendo 1 suite, sala, bwc, cozinha, área de serviço, varanda, churrasqueira, 1 vagas de garagem, 3 vagas de garagem descoberta, cerca elétrica, portão eletrônico, A.U 117,77 m² A.T 200 m²

R\$ 350 mil - R. Coroados, 316 Jd. Santo Antônio, 3 quartos, sala, 2 bwc social, coz, A. Ser., churras., 2 vagas de garagem, 4 vagas de gar. desc, edícula. A.U 170 m² A.T 360 m².

R\$ 350 mil - Rua Carlos de Carvalho, 944 Parque São Paulo, 3 quartos, 2 salas, bwc, cozinha, área de serviço, varanda, 1 vaga de garagem, 2 vagas de garagem descoberta A. U. 150 m² A.T 402 m²

R\$ 280 mil - R. Europa, 2421, Brasília. C/ 3qtos, sendo 1 suite, 2 salas, copa, coz, A.S, churrasq, varanda, 2 vgs cob. e 2 desc. de garagem, A.U 220,00m2 e A.T 420,00m².

R\$ 275 mil - R. Fagundes Varela, 711. Alto Alegre. 2 qtos, 1 ste, sala, coz, bwc social e serviço, churrasqueira, 2 vgs de garagem, portão eletrônico.

R\$ 270 mil - R. Mar. Candido Rondon, 3765 Cancelli, 4 quartos, sendo 1 suite, cozinha, bwc, área serviço, churrasqueira, 2 vagas de garagem, A.T 372,60.

R\$ 250 mil - R. Lisboa,628, Cascavel Velho. c/ 2 qtos, sala, coz, lav, estacionamento para veículos, A.U 70,00 m2 e A.T 612,00m2 de terreno.

R\$ 240 mil - Av. Piquiri, 1862. C/ 3 qtos, 2 sla, coz, A.S., 2 bwc. A.c. 130 m², 450 m² A.T

R\$ 230 mil - R. Fiorelo Scanagada, 218 Paulo Godoy. 2 quartos, sala, coz, bwc, 2 vg de garagem, terreno de 220m² e 90,28m² área construída.

R\$ 220 mil - R Azaleia, 1466. Jd Guarujá. C/ 4 qtos, sala 2 ambientes, cozinha. A.S., 1 vg de garagem, terreno com 264m² e 140m² de A.C., possui churrasq.

R\$ 185 mil - R. Azaleia, 1466. Jd. Guarujá. C/ 4 qtos, sala 2 amb, cozinha, A.S., 1 vaga de gar. A.T 264m² e A.U.140m², possui churrasq.

R\$ 180 mil – R. Visconde Rio Branco,495 Vila Tolentino. 3 Quartos, Sala, Coz. A. Ser. Churrasq. 1 Vg Gar. A. U 62,14 m² A.T 63,34 m²

R\$ 180 Mil - Rua Crisântemos, 545 Guarujá, 2quartos, 1 sala, sala de jantar, bwc, cozinha, A.S, churrasq., 2 vagas de gar. A.T 288,84 m2 A.U 110 m²

R\$ 180 mil - R. Danilo Paladini, 988 Santa Felicidade. 3 quartos, 2 salas, A.S., cozinha, 1 vaga de garagem. A. U 147,40 m² A.T 366 m²

R\$ 180 mil - R. João Ribeiro Pinheiro,1075. Clarito. c/3 qtos, salas, coz, A.S., bwc, 2 vagas de garagem. AU 99,98m² averbados AT 366,00m².

R\$ 170 Mil - Rua Comil, 397 Jardim Veneza, 2 quartos, sala, bwc, cozinha, A.S., 1 vaga de garagem 2 vagas de gar. descob., A.T 360 m2 A.T 70 m²

R\$ 160 mil - R. Antonina, 1314, Country Cond. Alfa Casa 01, c/2 qtos, sala, coz, lav, 1 vaga de garagem descoberta .A.U 47,52m2 A.T 60,00m2

R\$ 150 mil - Rua Emilio de Menezes 351 casa 351 Lua Nova 1 3 quartos, sala, cozinha planejada, bwc, área de serviço, 1 vaga de garagem, 1 vaga de garagem descoberta, churrasqueira. A.T 141,41 A.U. 58

R\$ 120 mil - Rua Buenos Aires, 642 casa 11, Periolo, 3 quartos, sala. Bwc, cozinha, área de serviço, garagem descoberta, A.U 52,4 m² A.T 52,5 m².

R\$ 110 mil - R. Piquiri, 906 Condomínio Pantanal, 2 Quartos, sala, Bwc, cozinha, A.S., churrasq., 1 vg de garagem, cond. fechado. A.T 100 m2 A.U 48 m2.

R\$ 100 mil - Casa 08 quadra 09 Cond. Pantanal 2 quartos, sala, cozinha, bwc, área de serviço 1 vaga de garagem. A.T 107,10 A.T 49,07

SOBRADOS

Consulte-nos - R. João de Matos 1245. Tropical. Cond. Res. Beverly Hills. 1 suite c/ sac., 2 quartos , cozinha, copa, lavabo, bwc social, A.S., 02 vagas de garagem, piscina, salão de festas.

R\$ 990 mil – R. Fagundes Varela, 2900 Rec. Tropical. 4 qtos, sendo 1 suite, closet, sala, sac, coz, 2 vgs de gar. cob., 2 vgs des, Piscina A.T 420 m2 A.U 398 m2.

R\$ 950 Mil - R. Souza Naves, 1293 Pq. São Paulo, 4 salas, 4 qtos sendo 1 suite, coz . planj., 3 bwc social, 2 sac., área de ser. , churras. 2 vgs de gar, 2 vgs desc., edícula, piscina. A.U 219,95 m2 A.T 402 m2.

R\$ 750 mil - R. Arlindo Oscar Carelli,908, Continental Park. C/ 4 qtos, sendo 3 suítes, salas, coz, área serviço, churrasq, lavabo, bwcs, 2 vagas garagem. A.U 222,00m2 A.T 293,00m².

R\$ 480 mil – R. Raposo Tavares, 333 Nova York 4 qtos, sendo1 suite, 2 salas, coz. copa, 2 lav, bwc, sac, A. Ser., 3 vg gar. A.U 217,15 m2 A.T 216,45 m2

R\$ 450 mil - R. Pernambuco, 3679. Aclimação. C/ 1 suite simples c/ sac, 3 qtos, sla estar e íntima, coz, A.S., 2 bwc e 2 vagas de garag. C/ 228 m² total.

R\$ 430 mil - R. Padre Carlos Nitzo, 494 Região do Logo 3. 3 quartos sendo 1 suite, 2 salas, cozinha, Lavabo, bwc social, sacada, área de serviço, 2 vagas de garagem. A.T 90 m2 A.U 113,97 m2

R\$ 400 mil - R. Recife, 2785, Coqueiral. c/ 110,028m2 A.C. e 90,00 m² A.T

R\$ 390 mil - R. Três Barras, 1294, Universitário, 4 quartos, sendo 1 suite, 4 salas, coz, lavado, bwc, sacada, A.Ser., 2 vg de gar., 5 vgs desc. A.U 290,66 A.T 422,50.

R\$ 385 mil - Rua Iraci Vignao, 195 Porto Seguro. 4 Quartos, sendo 1 suite, cozinha, lavabo, bwc, sala, sacada, churrasqueira. 2 vagas de garagem, aquecimento a gás, A.T 123,75 A.U 123,75.

R\$ 300 mil - R. Guaia, 448. Stº Onofre. C/ 2 quartos, 1 suite, sl estar e jantar, cozinha, bwc, lavabo, garagem, churrasqueira, sacada.

R\$ 265 mil – R. Agostinho dos Santos, 1068 3 qtos, sendo 1 suite, 2 salas, coz, lav, bwc, sacada, A. ser. Garagem. A. U 92,92 m² A.T 97,14 m²

R\$ 230 mil - R. Cipreste,956, Pq Verde, c/ 1 suite, sala, coz. planejada, A.S., chur., bwc, 1 vaga de gar., A.U 54,06 A.T 135,86m2. Imóvel semi-mobiliado.

R\$ 150 mil - R. Edson Beller de Oliveira, 540. Jd. Itamaraty. Sb 10. Sala, 2 quartos, cozinha, bwc social, A.S, 1 vg de garagem, 59,63m².

R\$ 140 mil - R. Edson Beller de Oliveira, 540. Jd. Itamaraty. Sb 04. Sala, 2 quartos, cozinha, bwc social, A.S., 1 vg de garagem, 59,63m².

R\$ 140 mil - R. Edson Beller de Oliveira, 540. Jd. Itamaraty. Sb 05. Sala, 2 qtos, cozinha, bwc social, A.S., 1 vg de garagem, 59,63m².

TERRENOS

R\$ 2.500.000,00 - Rua Estados Unidos esquina com Rua Bolivia. 6 Terrenos lotes 12/13/14/15/16/17 Qd 04 com Area Total 2.646 m².

R\$ 1.100.000,00 - R. Marechal Floriano. Vila Tolentino. Com área 1936m² lote 04 quadra 436. Excelente localização.

R\$ 600 mil - R. Italia, 1142, Cascavel Velho. C/ sla e apart, At. 372m².

R\$ 660 mil - R. Silvino Casa Grande, Lote 1 B e 05 Alto Alegre A.T 1200,01 m2.

R\$ 480 mil - Terreno c/ casa R: Pres. Bernardes, 3403. Centro. Á.T. 560 m².

R\$ 440 mil - R. Domiciano Theobaldo Bresolin esq. C/ Rua Europa. C/residência de 69,22m², med. A.T 410,20m². Lote 01 quadra 17.

R\$ 430 mil - Av Piquiri, 1060 Brasmadeira. Ter. c/ 825,00 m2. 15x55.

R\$ 420 mil - R. Frei Maximiano Kolbe, 170 Lt 09 Qd 15, A.T 806,79m2

R\$ 400 mil - Av. Estados Unidos. Lot. das Nações. Lt 04 da Qd 04 com 360m²

R\$ 350 mil - R. Colonização, Nova Cidade, A.T 825 m²

R\$ 375 mil - R. Taroba 330, Maria Luiza. Com 600 m2.

R\$ 330 mil - Rua Cuiabá, 4191 Lote 010R Qd 010 376,20 m².

R\$ 270 mil - Rua Carlos de Carvalhos, 955- Pq São paulo 402 m2.

R\$ 255 mil - R. Em. A. da Silva, 372,Região do Lago. Lte 022 qd 0005 c/ 377m2.

R\$ 210 mil - R. Pr Carlos Nitzko frte nº 224 Reg. Lago 3, A.T 364 m²

R\$ 200 mil - Marinas de Boa Vista Aparecida, lote 40 A.T 2.153,00 M2

R\$ 170 mil - Av. Das Torres Cond Paysage Lote 237 204,46 m2

R\$ 155 mil - Cond. Paysage. Lote 276 com 10x20 200m².

R\$ 150 mil - Cond. Paysage Felicitá – Lote 206 com 200m² 10x20.

R\$ 100 mil - Rua Kamayuras, 1412 Santa Cruz. C/ Casa de alvenaria 36 M2 Terreno A.T 183 m2

R\$ 100 mil - R. Blumenau. Jd. Universitário. 224m² 1/2 ter. c/ casa.

R\$ 50 mil - Santa Tereza do Oeste, Res. Ecoville, 250,11m²

Consulte-nos - Boa Vista da Aparecida. Cond. Ramos c/ várias metragens.

ÁREA RURAL

R\$ 3.900.000,00 - BR 277 KM 577 em frente a Ferropar, área com 24.800 m2 com 87 metros de frente p/ rodovia, com casa de alvenaria de aprox.. 160m2 excelente acabamento, c/ casa de madeira e casa para caseiro.

R\$ 600.000,00 - Colônia Tormento, Gleba 1 Lote 08, São Salvador. 7,5 Alqueires, 2 Açudes, 1 Galpão de aço e cobertura metálica com 300 m2. Casa de alvenaria com 120 m2. Pomar, minas de agua, área de preservação de 1 aluere, área de plantio 3 alqueires e meio .

PONTO COMERCIAL

R\$ 300 mil – Sala Av. Brasil 5431, 2 salas, almoxarifado e bwc social. Ponto comercial atuando no ramo de colchões e móveis exclusivos Castor. At 150 m2

PRÉDIO / BARRACÕES E SALAS COMERCIAIS

R\$ 1.200.000,00 - R. Júlio Prestes, 77. Pq. São Paulo. Barracão c/ casa, sendo terreno de 1296m² e 489m² de a.c.

R\$ 680 mil - R. Macaraí, 1784, Floresta. Prédio inteiro sendo inferior sala comercial, 117 m² Piso sup. resid., 3 quartos, sendo 1 suite, sala, coz, A.S., despensa, bwc, Espaço gourmet c/ sacada e churras., A.U 360 m² A.T 369 m².

R\$ 600 mil - R. Itália, 1142. Jd. Itália. Prédio c/ sala comercial c/ área de 270m² construído, e 372m² de terreno. Contendo apartamento, porão, sala comercial.

R\$ 420 mil - R. Holanda, 929, cascavel Velho. Barracão com casa. 2 Terrenos de 360 m2 cada totalizando 720 m2 (24x30). Casa com 150 m2 e barracão com 190 m2.

R\$ 300 mil - Rua Claudia Galante Padovani, 1231 Barracão com Bwc, Escritório, Alarme. 250 M2.

IMOBILIÁRIA

Lokatell

Nosso negócio é feito de valores

(45) 3037-3137

www.lokatell.com.br

Cascavel · Maringá · Toledo



Comemorando
22
anos
1993 - 2015

UM NOVO CICLO MERECE UM NOVO CENÁRIO



WWW.LOKATELL.COM.BR



Nosso negócio é feito de valores

IMÓVEIS PARA LOCAÇÃO

CASAS

- RS 350,00 - Cond. Pantanal. Av. Piquiri, 906 c/ 2 qtos, sala, cozinha, lav, wc e estac.
- RS 380,00 - Alto Alegre. R. Flamboyant, 1151 (fundos) c/ qto, sala, cozinha, lavand.
- RS 400,00 - Alto Alegre. R. Flamboyant, 1151 (fundos) c/ qto, sala, coz, lav, wc e garagem
- RS 400,00 - Porto Seguro. R. Pioneiros, 82 c/ qto, sala, coz, lav, wc e estacion.
- RS 400,00 - Centro - R. Maranhão, 995 (fundos) c/ 2 qtos, sala, cozinha, lav, wc e lavanderia
- RS 420,00 - Floresta. R. Maracá, 1772 c/ qto, sala, cozinha, lavanderia, wc, garagem
- RS 480,00 - Centro. R. Maranhão, 995 (fundos) c/ 2 qtos, sala, cozinha, lavanderia, wc
- RS 480,00 - Moradas Cascavel. R. Tranquilo Noro, 720 c/ 2 qtos, sala, coz., wc e estac.
- RS 500,00 - Moradas Cascavel. R. Tranquilo Noro, 720 c/ 2 qtos, sala, cozinha, lavanderia, wc, estacionamento, com o condomínio já incluso no aluguel.
- RS 500,00 - Cataratas - R. Genipro M. de Queiros, 546 c/ 2 qtos, sala, cozinha, lavanderia, wc e garagem
- RS 550,00 - Jd. Canada R. Don Pedrito, 264 c/ 2 qtos, sala, coz., wc, estac. MOBILIADA.
- RS 550,00 - São Cristóvão - R. Aramys Athaide, 183 c/ 1 qto, sala, cozinha, lav, wc, gar.
- RS 600,00 - Santa Cruz. R. Fiorelo Scanagata, 218 c/ 2 qtos, sala, coz, lav, wc e garagem
- RS 600,00 - Montreal R. Alfonso do Pra, 410 c/ 2 qtos, sala, coz, lav, wc, e estac.
- RS 630,00 - Porto Seguro R. Otelo C. de Castilho, 236 2 qtos, sala, coz, lav, wc, garagem
- RS 650,00 - Cascavel Velho - R. Espanha, 682 c/ 3 qtos, sala, cozinha, lav, wc e garagem
- RS 650,00 - Faculdade. R. Gurgel, 1602 c/ 2 qtos, sala, coz, lavanderia, WC e garagem.
- RS 650,00 - Periolo - R. Romeu Caponi, 299 c/ 2 qtos, sala, cozinha, lav, wc, garagem
- RS 670,00 - Terra Nova Cvel III - R. Tranquilo Noro, 642 c/ 2 qtos, sala, cozinha, lavanderia, wc e estacionamento
- RS 680,00 - Cancelli. R. Belem, 1717 c/ 2 qtos, sala, cozinha, lavanderia, wc, garagem
- RS 680,00 - Padovani. R. Elias Maximiliano, 374 c/ 2 qtos, sala, coz, lav, wc e garagem
- RS 680,00 - Claudete R. Alexandre Muller, 700 c/ 2 qtos, sala, cozinha, lav, wc e garagem
- RS 700,00 - Faculdade. R. Chapeco, 72 c/ 2 qtos, sal, coz. c/ arm., wc e 3 garagens
- RS 700,00 - Belmont - R. Armando Zanata, 310 c/ 3 qtos, sala, coz, lav, wc e garagem
- RS 700,00 - Guarujá - R. Flor da Serra, 1122 c/ 3 qtos, sala, cozinha, lav, wc, estac.
- RS 700,00 - Quebec. R. Aparecida dos Portos, 807 c/ 3 qtos, sala, coz, lav, wc e garagem
- RS 720,00 - Pion.Catar. R. Ernandes de Oliveira, 705 2 qtos, sala, coz., wc e garagem.
- RS 750,00 - Pioneiro Catarinense. Av. Cascavel, 714 2 qtos, sala, coz, lav, wc e garagem
- RS 750,00 - Florença. R. dos Pinus, 70 B c/ 3 qtos, sala, cozinha, lav, wc e estac.
- RS 750,00 - Periolo - R. Romeu Caponi, 299 c/ 2 qtos, sala, cozinha, lav, wc, garagem
- RS 780,00 - Santo Onofre. R. caraiabas, 220 c/ 2 qtos, sala, coz., copa, wc e garagem
- RS 780,00 - Esmeralda. R. Onix, 252 c/ 3 qtos, sala, coz, lavanderia, wc e garagem
- RS 780,00 - Novo Milenio. R. Sadi Lazari, 381 3 qtos, sala, coz, lav, wc e gar, churrasq.
- RS 790,00 - São Cristóvão. R. Londrina, 296 c/ 2 qtos, sala, cozinha, lav, wc e estac.
- RS 800,00 - Terra Nova Cvel I - Av. das Torres, 186 c/ 3 qtos sendo 1 suite, sala, cozinha, lavanderia, wc e varanda fechada e estacionamento
- RS 800,00 - Neva - R. Olivia Jucinski, 1191 c/ 2 qtos, sala, coz, lavanderia, wc e garagem
- RS 870,00 - Centro - R. Maranhão, 1134 (fundos) c/ 3 qtos, sala, coz, lav, wc, garagem
- RS 880,00 - Maria Luiza - R. Cuiaba, 688 c/ 2 qtos, sala, cozinha, lava, wc e garagem
- RS 900,00 - Jd. Padovani. R. Balduino Joao Belle, 471 c/ 3 qtos sendo 1 suite, sala, coz., A.S, wc e garagem
- RS 900,00 - Claudete R. Jorge Lacerda, 1289 3 qtos, sala, coz, lav, wc, varanda e gar.
- RS 950,00 - Centro - R. Maranhão, 1134 (fundos) c/ 3 qtos, sala, coz, lav, wc, garagem
- RS 950,00 - Centro - R. Natal, 1124 c/ 3 qtos, sala, cozinha, lavanderia, wc e garagem
- RS 1.050,00 - Nova York R. Laranjeiras do Sul, 1260 3 qtos, sala, coz, lav, wc e garagem
- RS 1.100,00 - Pacaembu - R. Capitão Leonidas Marques, 802 c/ 3 qtos, sala, cozinha, lavanderia, wc, churrasqueira e garagem

- RS 1.150,00 - Itamaraty R. Pedro Carlos Neppel, 464 3 qtos, sala, coz, lav, wc, garagem
- RS 1.150,00 - Country - R. Para, 2372 c/ 2 qtos, 2 salas, coz, lav, wc, varanda c/ churrasqueira e garagem
- RS 1.200,00 - Coqueiral - R. Joao de Mattos, 692 c/ 3 qtos, sala, coz, lav, wc e garagem
- RS 1.300,00 - Coqueiral - R. Presidente Kennedy, 3796 c/ 3 qtos sendo 1 suite, sala, cozinha, lavanderia, wc, edícula com churrasqueira e piscina
- RS 1.400,00 - Jd. Itamaraty. R. Edson B. de Oliveira, 570. 3 qtos + 1 ste, sla, coz., A.S, wc e gar.
- RS 1.500,00 - Country - R. Arthur Nisio, 251 c/ 3 qtos sendo 1 suite, sala, cozinha, lavanderia, wc, garage, edícula com churrasqueira
- RS 1.500,00 - Caraveli - R. Vicente Machado, 635 c/ 3 qtos sendo 1 suite, sala, cozinha, lavanderia, wc e garagem
- RS 1.500,00 - Tropical - R. Flamboyant, 3412 c/ 3 qtos sendo 1 suite, sala, cozinha, lavanderia, wc, garagem
- RS 1.500,00 - Maria Luiza - R. 8 de maio, 508 c/ 3 qtos sendo 1 suite, sala, cozinha, lavanderia, wc, garagem, edícula com churrasqueira
- RS 1.500,00 - Claudete. R. Maria Dolores da Mota, 558 c/ 03 qtos, sala, wc social, cozinha planejada, area de serviço, churrasqueira e 02 vagas de garagem.
- RS 1.500,00 - São Cristóvão - R. Antonina, 381 c/ 4 qtos, sala, cozinha, lavanderia, wc, sacada, edícula com churrasqueira, piscina e garagem
- RS 1.500,00 - Centro. R. Marechal Floriano, 3122 c/ 3 qtos sendo 1 suite, 2 salas, cozinha, lavanderia, wc, 2 varandas, churrasqueira, dependência empregada, garagem
- RS 1.600,00 - Alto Alegre - R. Cuiaba, 5483 c/ 3 qtos sendo 1 suite, sala, cozinha com armários, lavanderia, wc, varanda com churrasqueira e garagem
- RS 1.800,00 - Tropical - R. Joao Lili Cirico, 855 c/ 3 qtos sendo 1 suite, sala, cozinha, lavanderia, wc, garagem, edícula com churrasqueira, SEMI MOBILIADA
- RS 2.000,00 - Centro - R. Minas Gerais, 1496 c/ 4 qtos sendo 2 suítes, 3 salas, cozinha, lav, varanda aberta c/ churrasq. e var. fechada, 3 vgs gar. Coberta, estac.
- RS 2.000,00 - Country R. Juracy Antonio Capra, 520 3 qtos sendo 1 suite, sala, coz, lav, wc, gar, edícula c/ churrasq. e escrit.
- RS 3.500,00 - Maria Luiza - R. Do Expedicionário, 694 c/ 3 qtos sendo 1 suite, 3 salas, coz, lav, escrit, deposito, varanda, chur, garagem, piscina com hidromassagem

CASAS COMERCIAIS

- RS 980,00 - São Cristovao. R. Minas Gerais, 427 c/ 3 qtos, sala, cozinha, A.S., wc e estacionamento.
- RS 1.500,00 - São Cristovao. R. Minas Gerais, 413 c/ 3 qtos sendo 1 suite, sala, coz., A.S., wc e gar.
- RS 1.500,00 - Claudete - R. Jorge Lacerda, 1289 c/ 3 qtos, sala, cozinha, lavanderia, wc, varanda e garagem
- RS 2.500,00 - Jd Canadá. R. Mar. Rondon, 4064 c/ 5 qts sendo 2 stes, 6 salas, coz., A.S., 2 Wc. lavabo, varanda c/ churrasqueira, sacada e garagem.
- RS 2.500,00 - Tropical - R. Joao Lili Cirico, 855 c/ 3 qtos sendo 1 suite, sala, cozinha, lavanderia, wc, garagem, edícula com churrasqueira, SEMI MOBILIADA
- RS 3.250,00 - Centro - R. Minas Gerais, 1496 c/ 4 qtos sendo 2 suítes, 3 salas, cozinha, lav, varanda aberta c/ churrasq. e varanda fechada, 3 vgs de gar. coberta e estacion.
- RS 4.500,00 - Centro - R. Curitiba, 890 c/ 4 qtos sendo 1 suite, 2 salas, cozinha, lavanderia, lavabo, varanda, edícula com churrasqueira e garagem, semi mobiliada
- RS 4.800,00 - Centro. R. Rio de Janeiro, 1674 c/ 5 Salas (1 Com Banheiro), Recepção,

- Sala de Espera, Copa, Wc Masc./ Fem. (Pias em mármore travertino e iluminação spots leds).Wc Deficiente (Pias em mármore travertino e iluminação spots leds). Estacion. Frontal P/ Clientes -Estacion. Fundos P/ Funcionários. Sistema de alarme. Sist. Hidráulico e elétrico 100% novos. Infraestrutura elétrica em todas as depend. p/ ar cond (c/ cabeamento). Cabos Adsl e telefônicos em todas as depend. (central telefônica). Paver tátil entrada e saída de gar. Calçada e piso interno (acess. p/ cadeirantes). Iluminação noturna aut. (balizadoras, ilum. jd. lateral e fachada). Piso 100% porcelanato.
- RS 4.500,00 - Centro - R. Recife, 611 c/ SALA TERREA: RECEPÇÃO, 6 SALAS, COPA, WC; APT SUPERIOR: COZ, 2 SALAS, LAVABO, 4 QUARTOS SENDO 1 SUITE, SACADA FRENTE, WC SOCIAL E WC DA SUITE; FUNDOS: EDICULA COM CHURRASQUEIRA; PISCINA, SOBRRA DE QUINTAL; 1 GAR. COB. + 3 DESCOBERTA; + 1 VAGA DE GARAGEM DESCOBERTA NA FRENTE DO IMÓVEL.
- RS 16.000,00 - Centro. R. Maranhão, 1983 c/ 6 qtos sendo 1 suite máster c/ sacada, sala c/ sacada, sala 2 amb., sala estar, sala de jantar, escrit., adega, lareira, hall de entrada, mezanino, coz., 2 A.S, 4 despensas, dep. Empreg., 9 wc, garag, mais estacion., SEMI MOBILIADO, edícula com churrasqueira.

SOBRADOS

- RS 580,00 - Itamaraty. R. Edson Beler de Oliveira, 540 2 qtos, sala, coz. wc e garagem.
- RS 1.100,00 - Pq. São Paulo. Cond. Nelson Muller. R. Gen. Osorio, 1470 c/ 3 qtos, sala, coz, wc, sacada, varanda c/ churrasq., 2 vagas de gar. coberta e outra descoberta
- RS 1.100,00 - Alto Alegre - R. Estanislau Cidral, 420 c/ 3 qtos sendo 1 suite, sala, cozinha, lavanderia, wc, garagem, edícula com churrasqueira
- RS 1.200,00 - Centro - R. Carlos de Carvalho, 2695 c/ 3 qtos sendo 1 suite, sala, cozinha, lavanderia, lavabo, sacada, churrasqueira e garagem
- RS 1.400,00 - Jd. Itamaraty - R. Padre Carlos Nitzko, 760 c/ 3 qtos sendo 1 suite, sala, cozinha, lavanderia, wc, sacada, varanda com churrasqueira e garagem
- RS 1.500,00 - Tropical - R. Quaresmeira, 216 c/ 3 qtos sendo 1 suite, sala, cozinha, lavanderia, wc, garagem, varanda com churrasqueira
- RS 1.500,00 - Pq. São Paulo - R. Teodoro Sampaio, 299 c/ 3 qtos sendo 1 suite, sala, cozinha, copa, lavanderia, wc, lavabo, sacada e garagem
- RS 1.600,00 - Nova Cidade - R. Colonização, 544 c/ 4 qtos sendo 1 suite, sala, cozinha, lavanderia, wc, sacada, garagem, varanda nos fundos com churrasqueira
- RS 1.600,00 - Nova York - R. Raposo Tavares, 1057 c/ 3 qtos sendo 1 suite, sala, cozinha c/ armários, lav, wc, lavabo, sacada e garagem, edícula com escritório e deposito
- RS 1.800,00 - Alto Alegre. R. Costa e Silva, 335 5 qtos sendo 2 suítes, 2 salas, coz, wc e garagem.
- RS 2.000,00 - Jd. Canada. R. Marechal Rondon, 4064 c/ 5 qtos sendo 2 suítes, 6 salas, cozinha, lavanderia, 2 WC, lavabo, varanda com churrasqueira, sacada, garagem
- RS 2.000,00 - Centro R. Marechal Rondon, 2826 c/ 3 qtos sendo 1 suite, 2 salas, coz c/ armários, copa, 2 sacadas, lav, wc, 2 lavabos, churrasq, deposito, 2 a 3 garagens.
- RS 2.100,00 - Tropical - R. Cinamomo, 35 c/ 3 qtos sendo 1 suite, sala, cozinha, lavan.
- RS 2.200,00 - Fag - R. João Maria Correa, 521 c/ 3 qtos sendo 2 suítes, sala, cozinha, lavanderia, wc, sacada e garagem
- RS 2.400,00 - Condomínio Fag - R. Itagiba Fortunato, 414 c/ 3 qtos sendo 1 suite, sala, cozinha, lavanderia, wc, sacada e garagem
- RS 3.200,00 - Centro - R. santa Catarina, 2181 c/ 4 qtos sendo 1 suite, sala 2 amb, coz. com armários, lav, wc, lavabo, sacada, varanda c/ churras. e jardim



IMOBILIÁRIA
Lokatell
Nosso negócio é feito de valores

(45) 3037-3137

www.lokatell.com.br

Cascavel · Maringá · Toledo



Lokatell
Comemorando
22
1993 - 2015
anos

APARTAMENTOS

- R\$ 380,00** - Res. Park da Vitória. R. Ceu Azul, 10 c/ 2 qtos, sala, cozinha, lavanderia, wc e garagem
- R\$ 400,00** - Ed. Nova Conquista - R. Tamoios, 147 c/ 2 qtos, sala, cozinha, lavanderia, wc e garagem
- R\$ 400,00** - Res. Del Fiore. R. São Luiz, 2123 c/ qto, coz. c/ arm., fogão e mesa, wc e garagem
- R\$ 450,00** - Res. Milenium. R. Recife, 2101 c/ qto, cozinha com armários, sacada e wc
- R\$ 450,00** - Ed. Germ. Sarolli. R. Carlos de Carvalho, 3950 c/ qto, sala, coz., A.S, WC.
- R\$ 460,00** - Ed. Joao de Barro - R. Carlos Bartolomeu Cancelli, 993 c/ 2 qtos, sala, cozinha, lavanderia, wc e garagem
- R\$ 480,00** - Ed. Don Otavio. R. Otello C. Castilho, 1038 c/ 2 qtos, sala, coz., A.S., wc e gar.
- R\$ 480,00** - Res. Universitario. Av. Fag, 212 com qto, sala, cozinha, lavanderia, WC, sacada
- R\$ 480,00** - Ed. Sirius II. R. Manoel Ribas, 2001 c/ 2 qtos, sala, coz. c/ arm., A.S, wc, gar. descoberta.
- R\$ 500,00** - Faculdade. R. Odontologia, 1165 c/ qto, sala, coz., A.S., wc e garagem, atrás da Unioeste
- R\$ 500,00** - Res. Aguas Claras. R. Marechal Deodoro, 1563 c/ 2 qtos, sala, coz., A.S., wc, sacada e garag.
- R\$ 500,00** - Ed. Vega. R. Terezina, 1039 c/ 2 qtos, sala, cozinha, A.S., wc, sacada e garagem
- R\$ 530,00** - Res. Paschoal - R. Presidente Kennedy, 1603 c/ 3 qtos, sala, cozinha, lavanderia, wc, sacada e garagem
- R\$ 550,00** - Ed. Germano Saroli - R. Carlos de Carvalho, 3950 c/ 1 qto, sala, cozinha, lavanderia, wc
- R\$ 550,00** - Res. Tripoli - R. São Luiz, 2668 c/ 2 qtos, sala, coz., lavanderia, wc, sacada e garagem
- R\$ 550,00** - Res. Laranjeiras. R. Belem, 1004 c/ 2 qtos, sala, coz., A.S, WC, sacada e garagem, condomínio incluso no valor do aluguel.
- R\$ 550,00** - Res. Vitoria. R. Vic. Machado, 2355 c/ 3 qtos sendo 1 suite, sala, coz., A.S., wc e gar.
- R\$ 580,00** - Ed. Torre do Sol II. R. ose Bonifacio, 476 c/ 2 qtos, sala, cozinha, lavanderia, wc, garagem
- R\$ 600,00** - Ed. Rothemburg. R. 7 de Setembro, 4249 c/ 2 qtos, sala, coz., A.S, wc e gar, MOBILIADO
- R\$ 600,00** - Centro - R. JK, 1336 c/ quarto, cozinha, wc e garagem
- R\$ 660,00** - Ed. Parati - R. Siqueira Campos, 914 c/ 2 qtos, sala, cozinha, lavanderia, wc e garagem, SEMI MOBILIADO
- R\$ 650,00** - Res. Family - R. Osvaldo Cruz, 2992 c/ 3 qtos, sala, cozinha, lavanderia, wc e garagem
- R\$ 630,00** - Ed. Felipe - R. Eça de Queiroz, 804 c/ 3 qtos, sala, cozinha, lavanderia, wc e garagem
- R\$ 630,00** - Faculdade. R. Agronomia, 621 c/ 2 qtos, sala, cozinha, A.S, WC e estacionamento
- R\$ 630,00** - Ed. Darceu Godoy. R. Presidente Bernardes, 1807 c/ suíte sala, sacada, cozinha com armário, lavanderia, wc e garagem
- R\$ 650,00** - Maria Lino - R. Presidente Kennedy, 1738 c/ qto, sala, cozinha, wc, garagem
- R\$ 650,00** - Monsanto - R. Minas Gerais, 2021 c/ 2 qtos, sala, cozinha, lavanderia, wc, sacada, garagem, SEMI MOBILIADO
- R\$ 650,00** - Ed. Hannover. R. Manaus, 2046 c/ 2 qtos, sala, coz., A.S, WC e garagem
- R\$ 650,00** - Guarujá. R. Flor da Serra, 855 c/ qto, sala, cozinha, A.S., wc, sacada e garagem.
- R\$ 650,00** - Nuremberg. R. Manaus, 2070 c/ 2 qtos, sala, cozinha, lavanderia, wc e garagem
- R\$ 650,00** - Everlife II. R. Pernambuco, 2617 c/ 2 qtos, sala, cozinha, lavanderia, wc e garagem
- R\$ 650,00** - Res. Nova Conquista. R. Tamoios, 147 c 2 qtos, sala, cozinha, lavanderia, wc e garagem, com condomínio já incluso no aluguel.
- R\$ 650,00** - Neva - R. Sergio D'jalma de Holanda, 2399 c/ 2 qtos, sala, cozinha, lavanderia, wc, sacada e garagem
- R\$ 650,00** - Ed. Jovita. R. Presidente Costa e Silva, 1756 c/ 2 qtos, sala, coz., A.S., wc, sacada e garag.
- R\$ 680,00** - Ed. Altemberg. R. Rafael Picoli, 2791 c/ 2 qtos, sala, coz., A.S., wc e 2 garagens
- R\$ 700,00** - Ed. Montesse - R. Fortaleza, 3432 c/ 2 qtos, sala, cozinha, lavanderia, wc, sacada com churrasqueira e garagem
- R\$ 700,00** - Garden Club - R. Alberi Antonio Richard, 190 c/ 3 qtos sendo 1 suite, sala, cozinha, lavanderia, wc, sacada com churrasqueira e garagem
- R\$ 700,00** - Ed. Grand Liberty - R. Manaus, 3229 c/ 2 qtos, sala, cozinha, lavanderia, wc, sacada com churrasqueira e garagem
- R\$ 700,00** - Ed. Araguaia. R. Barao do Rio Brco, 1152 c/ 02 qtos, wc, coz., A.S. e 01 vaga de gar. cob.
- R\$ 700,00** - Res. Pinheiros. R. Tiradentes, 2345 c/ 2 qtos, sala, coz., A.S., wc e garagem, SEMI MOBIL.
- R\$ 700,00** - Centro. Av. Brasil, 4251 c/ 2 qtos, sala, cozinha, WC, sacada e garagem.
- R\$ 700,00** - Centro. Av. Brasil, 4251 c/ 2 qtos, sala, cozinha, WC, sacada e garagem
- R\$ 700,00** - Res. Lapa I. R. da Lapa, 931 c/ 2 qtos, sala, cozinha, lavanderia, wc e garagem
- R\$ 700,00** - Ed. Monsanto. R. Engenheiro Rebouças, 2301 c/ 2 qtos, sala, cozinha, A.S., wc e garagem
- R\$ 700,00** - Ed. Nuremberg - R. Manaus, 2074 c/ 3 qtos, sala, cozinha, lavanderia, wc, 2 garagens
- R\$ 720,00** - ed. Maria Rita - R. Antonio Kucinski, 261 c/ 2 qtos, sala, cozinha, lavanderia, wc, 2 sacadas e estacionamento
- R\$ 750,00** - Neva - R. Plinio Salgado, 1169 c/ 2 qtos, sala, cozinha, lavanderia, wc, garagem
- R\$ 750,00** - Ed. Acapulco - R. Carlos de Carvalho, 4016 c/ 2 qtos, sala, cozinha, lavanderia, wc, garagem
- R\$ 750,00** - Ed. Brethem. R. Pio XII, 1723 c/ 3 qtos sendo 1 suite, sala, cozinha, A.S, wc e garagem.
- R\$ 750,00** - Res. Pq Poty. R. Tom Jobim, 370 c/ 3 qtos, sala, coz., A.S., wc, sac. c/ churras. e 2 gar.
- R\$ 750,00** - Ed. Ideali - R. Pio XII, 3624 c/ 4 qtos, sala, cozinha, lavanderia, wc, garagem
- R\$ 750,00** - Everlife - R. Pernambuco, 2603 c/ 3 qtos, 2 salas, cozinha, lavanderia, wc, garagem
- R\$ 750,00** - Ed. Varsovia. R. Paraguai, 1152 c/ 3 qtos, sala, cozinha com armários, lavanderia, wc, sacada com churrasqueira e garagem
- R\$ 780,00** - Parque Poty - R. Tom Jobim, 370 c/ 2 qtos, sala, cozinha, lavanderia, wc, sacada com churrasqueira, 2 garagens
- R\$ 800,00** - Ed. Jacaranda Boulevard - R. Francisco Bartinnick, 1103 c/ 2 qtos, sala, cozinha, lavanderia, wc, sacada com churrasqueira e garagem
- R\$ 800,00** - Ed. Matisse. R. Fortaleza, 2771 c/ 2 qtos, sala com estante, cozinha com armários, lavanderia, wc, sacada com churrasqueira e garagem, imóvel novo
- R\$ 800,00** - Ed. Gen. Osorio. R. Gen. Osorio, 1449 c/ 02 qtos, sala, sacada, coz, A.S, churrasq, 2 garag.
- R\$ 800,00** - Res. Das Torres - Av. das Torres, 429 c/ 2 qtos, sala, cozinha com armários, lavanderia, wc, sacada com churrasqueira e garagem
- R\$ 850,00** - Ed. Solar Du Parc. R. Uruguai, 570 c/ 3 qtos sendo 1 suite, sala, coz., A.S., WC, sacada com churrasqueira e 2 garagens.
- R\$ 850,00** - Ed. MP - R. das Palmeiras, 3426 c/ 2 qtos, sala, cozinha, lavanderia, wc, sacada e garagem
- R\$ 880,00** - Ed. Mariana - R. 7 de setembro, 4050 c/ 3 qtos sendo 1 suite, sala, cozinha, lavanderia, wc, sacada e garagem
- R\$ 900,00** - Ed. American Park - R. Mato Grosso, 1544 c/ 3 qtos sendo 1 suite, sala, cozinha, lavanderia, wc, sacada e garagem
- R\$ 830,00** - Res. Lemes. R. São Luiz, 2108 c/ 2 qtos, sala, cozinha com armários, lavanderia, wc, sacada com churrasqueira e garagem
- R\$ 840,00** - Ed. Acropole - R. Pio XII, 296 c/ 3 qtos, sala, cozinha, lavanderia, wc, sacada e 2 garagens
- R\$ 850,00** - Ed. Parthenon. R. Mar. C. Rondon, 1857 c/ 3 qtos sendo 1 ste, sla, coz., A.S, wc, sac. e gar.
- R\$ 850,00** - Res. Milano. R. Fortaleza, 1740 c/ 3 qtos sendo 1 suite, sala, coz., A.S, wc e garagem
- R\$ 900,00** - Ed. Bougavillea. R. Siqueira Campos, 804 c/ 3 qtos sendo 1 suite, sala, cozinha, lavanderia, wc e garagem, SEMI MOBILIADO.
- R\$ 900,00** - Ed. R. Branco. R. R. Grd do Sul, 769 c/ 3 qtos sendo 1 suite, sla, coz., A.S., wc e garagem
- R\$ 900,00** - Ed. Saint James - R. Salgado Filho, 2690 c/ 2 qtos, sala, cozinha, lavanderia, wc, sacada e garagem, MOBILIADO
- R\$ 900,00** - Ed. Roma. R. JK, 1611 c/ 2 qtos, sala, coz com armários, wc, sac e garagem.

- R\$ 950,00** - Res. Universitario. Av. Fag, 212- MOBILIADO
- R\$ 950,00** - Res. Aguas Claras - R. Marechal Deodoro, 1563 c/ 2 qtos, sala, sacada, cozinha, lavanderia, wc, garagem, SEMO MOBILIADO
- R\$ 980,00** - Ed. Loria. R. Manoel Ribas, 3127 c/ 2 qtos, sala, cozinha, lavanderia, wc, sacada com churrasqueira e garagem
- R\$ 1.000,00** - Ed. San Fernando. R. Souza Naves, 4081 (DUPLEX) c/ 3 qtos sendo 1 suite, sala, cozinha com armários, lavanderia, wc, sacada, varanda com churrasqueira, 2 garagens
- R\$ 1.000,00** - Ed. Rui Barbosa - R. Rui Barbosa, 262 c/ 2 qtos, sala, cozinha com armários e cook top, lavanderia, wc e garagem
- R\$ 1.000,00** - Ed. Hannover - R. Manaus, 2046 c/ 3 qtos, sala, cozinha, lavanderia, wc, 2 garagens, SEMI MOBILIADO
- R\$ 1.000,00** - Ed. Pathermon - R. Marechal Candido Rondon, 1857 c/ 3 qtos sendo 1 suite, sala, cozinha com armários, lavanderia, wc, sacada e garagem
- R\$ 1.000,00** - Ed. Lokatell. R. Vitoria, 1735 c/ 2 qtos, sala, cozinha, lavanderia, WC, sacada com churrasqueira, garagem- MOBILIADO.
- R\$ 1.000,00** - Ed. Rui Barbosa - R. Rui Barbosa, 262 c/ 2 qtos, sala, cozinha, lavanderia, wc e garagem
- R\$ 1.000,00** - Ed. Rio Branco. R. Rio Grande do Sul, 769 c/ 3 qtos sendo 1 suite, sala, cozinha, lavanderia, wc, sacada e garagem, SEMI MOBILIADO
- R\$ 1.100,00** - Res. Yannis Emmanuel - R. Rocha Pombo, 1112 c/ 2 qtos sendo 1 suite, sala, cozinha, lavanderia, wc, sacada e garagem
- R\$ 1.100,00** - Ed. Solar Du Parc. R. Uruguai, 570 c/ 3 qtos sendo 1 suite, sala, cozinha, lavanderia, WC, sacada com churrasqueira e 2 garagens.
- R\$ 1.100,00** - Ed. Pantheon. R. Souza Naves, 4389 c/ 3 qtos sendo 1 suite, sala, cozinha c/ armários, sacada com varanda estendida, garagem.
- R\$ 1.150,00** - Ed. Don Verona. R. Rio Grande do Sul, 748 c/ 3 qtos sendo 1 suite, sala, cozinha, lavanderia, wc, sacada e garagem.
- R\$ 1.150,00** - Ed. Torre Alta - R. Souza Naves, 3600 c/ 3 qtos sendo 1 suite, sala, cozinha, lavanderia, wc, sacada e garagem, SEMI MOBILIADO
- R\$ 1.150,00** - Ed. Torre Nobre - R. Souza Naves, 3525 c/ 3 qtos sendo 1 suite, sala, cozinha, lavanderia, wc, sacada e garagem, SEMI MOBILIADO
- R\$ 1.200,00** - Ed. Rui Barbosa - R. Rui Barbosa, 262 c/ 2 qtos, sala, cozinha com armários, lavanderia, wc e 2 garagens
- R\$ 1.200,00** - Ed. Torre Alta - R. Souza Naves, 3600 c/ 3 qtos sendo 1 suite, sala, cozinha, lavanderia, wc, sacada e garagem, SEMI MOBILIADO
- R\$ 1.250,00** - Ed. Ana Carolina - R. Rio de Janeiro, 2719 c/ 3 qtos sendo 1 suite, sala, cozinha com armários, lavanderia, wc, sacada com churrasqueira e 2 garagem
- R\$ 1.300,00** - Ed. Amadeus - R. Carlos de Carvalho, 4394 c/ 3 qtos sendo 1 suite, sala, cozinha, lavanderia, wc, sacada e 2 garagens
- R\$ 1.300,00** - Ed. Atlanta. R. Salgado Filho, 2611 c/ 3 qtos sendo 1 suite, sala, cozinha com armários, lavanderia, wc, 2 garagens.
- R\$ 1.300,00** - Gramado - R. Maringá, 1700 c/ 3 qtos sendo 2 suítes, sala, sacada, cozinha, lavanderia, 2 garagens descoberta, MOBILIADO
- R\$ 1.300,00** - Ed. Monte Real - R. Castro Alves, 2215 c/ 3 qtos sendo 1 suite, sala, cozinha, lavanderia, wc, sacada e garagem
- R\$ 1.300,00** - Ed. Imperial - R. Marechal Rondon, 576 c/ 3 qtos sendo 1 suite, sala, cozinha com armários, lavanderia, wc, sacada com churrasqueira e 2 garagens
- R\$ 1.300,00** - Ed. Bela Vista de Minas - R. Minas Gerais, 1083 c/ 3 qtos sendo 1 suite, sala, cozinha, lavanderia, wc, sacada com churrasqueira e 2 garagens
- R\$ 1.350,00** - Ed. Flor de Lotus - R. Voluntario da Patria, 2161 c/ 3 qtos sendo 1 suite, sala, cozinha, lavanderia, wc, sacada com churrasqueira, 2 garagens
- R\$ 1.400,00** - Ed. Solar Du Parc. R. Uruguai, 570 c/ 3 qtos sendo 1 suite, sala, cozinha com armários, lavanderia, WC, sacada com churrasqueira e 2 garagens.
- R\$1.400,00** - Curitiba Residence - R. Curitiba, 1591 c/ 3 qtos sendo 1 suite, sala, cozinha, lavanderia, wc, sacada com churrasqueira e garagem
- R\$ 1.500,00** - Ed. Athenas. R. Pres. Kennedy, 2277 c/ 2 qtos + 1 suite, sala, coz, A.S., wc, sac. e 2 gar.
- R\$ 1.500,00** - Ed. Champs Elisee - R. Castro Alves, 2272 - DUPLEX c/ 3 qtos, sala, cozinha, lavanderia, wc, varanda com churrasqueira, garagem, SEMI MOBILIADO
- R\$ 1.500,00** - Ed. Athenas - R. Presidente Kennedy, 2277 c/ 3 qtos sendo 1 suite, sala, cozinha com armários, lavanderia, wc, sacada e garagem
- R\$ 1.500,00** - Res. Trialis - R. Belo Horizonte, 2505 c/ 3 qtos sendo 1 suite, sala, cozinha com armários, lavanderia, wx, sacada, sacada com churrasqueira, 2 garagens
- R\$ 1.500,00** - Ed. Atlanta - R. Salgado Filho, 2611 c/ 3 qtos sendo 1 suite, sala, cozinha com armários, sacada, lavanderia, wc, 2 garagens
- R\$ 1.600,00** - Ed. Placido Mascarelo - R. Olavo Bilac, 1134 c/ 3 qtos sendo 1 suite, sala, cozinha, lavanderia, wc e garagem, SEMI MOBILIADO
- R\$ 1.650,00** - São Cristóvão - R. Goiás, 524 c/ 3 qtos sendo 1 suite, 2 salas, cozinha, lavanderia, wc, varanda, sacada, 2 garagens
- R\$ 1.700,00** - Ed. Palermo - R. Pernambuco, 1100 c/ 2 qtos sendo 1 suite, sala, cozinha, lavanderia, wc, sacada e garagem, SEMI MOBILIADO
- R\$ 1.700,00** - Ed. Santos Dumondt. R. Mato Grosso, 2488 c/ 3 qtos sendo 1 suite, sala, cozinha, lavanderia, wc, sacada, dependência de empregada e garagem, MOBILIADO
- R\$ 1.700,00** - Ed. Armando de Rezende - R. Olavo Bilac, 1251 c/ 3 qtos sendo 1 suite, sala, cozinha, lavanderia, wc, sacada com churrasqueira e 2 garagens
- R\$ 1.800,00** - Ed. Silvio Kissula - R. Don Pedro II, 1354 c/ 3 qtos sendo 1 suite, sala, cozinha, lavanderia, wc, sacada com churrasqueira e 2 garagens
- R\$ 2.000,00** - Ed. Geraldo Marques Saraiva - R. Mato Grosso, 1825 c/ 3 qtos sendo 1 suite, sala, cozinha, lavanderia, wc, sacada com churrasqueira e 2 garagens
- R\$ 2.200,00** - Ed. Lagoa da Pampulha - R. Belo Horizonte, 1215 c/ 3 qtos sendo 1 suite, sala, cozinha com armários, lavanderia, wc, sacada com churrasqueira e 2 garagens
- R\$ 2.400,00** - Ed. Solar Mont Blanc - R. Dom Pedro II, 2099 c/ 4 qtos sendo 2 suítes, 2 salas, cozinha, lavanderia, sacada, dep. de emp., lavabo, 2 garag. SEMI MOBILIADO
- R\$ 2.500,00** - Ed. Açores. R. Visconde de Guarapuava, 1601 c/ 3 suítes, 2 salas, cozinha, lavanderia, sacada, varanda com churrasqueira, 2 garagens.
- R\$ 2.700,00** - Ed. Mediterraneo. R. Manoel Ribas, 2621 c/ 4 qtos sendo 2 suítes com closet, 3 salas, cozinha, lavanderia, WC, sacada e 3 garagens, SEMI MOBILIADO.
- R\$ 2.800,00** - Ed. Semar. R. Pres Bernardes, 2295 c/ 4 qtos sendo 1 suite, sala, cozinha com armários, lavanderia, wc, sacada, dep de empregada, churrasqueira e 2 garagens
- R\$ 3.000,00** - Ed. VI Medine. R. Minas Gerais, 1930 c/ 3 suítes, 2 salas, coz. c/ arm, A.S, wc, 2 gar.
- R\$ 3.900,00** - Ed. Villa Medine - R. Minas Gerais, 1930 c/ 3 qtos sendo 1 suite, sala, cozinha, lavanderia, wc, sacada com churrasqueira e 2 garagens
- R\$ 4.000,00** - Ed. Açores. R. Visce de Guarapuava, 1601 c/ 3 suítes, 2 salas, cozinha, lavanderia, sacada, varanda com churrasqueira, 2 garagens, MOBILIADO.

TERRENOS

- R\$ 800,00** - casa terreno- Lot. FAG - R. João Padilha Quadra 20 Lotes 20/21/22 com 560m2 cada
- R\$ 1.000,00** - Pacaembu - Rua EUA com Venezuela (2 terrenos) 720m2
- R\$ 1.000,00** - Alto Alegre - R. Paraguai, 498 (738m²)
- R\$ 1.200,00** - Centro - Av. Toledo, 254 (592,50m²)
- R\$ 1.500,00** - Santa Felicidade - R. Jaime Pantalhao de Moraes esquina com R. Cabo Clodoaldo Ursulano com 834m²
- R\$ 2.500,00** - Pacaembu - R. EUA com Rua Bolivia (7 terrenos) 2646m2
- R\$ 4.000,00** - Centro - R. Maranhão esquina com R. Osvaldo Cruz (1980m²)

SALAS COMERCIAIS

- R\$ 600,00** - Centro Integra. R. Souza Naves, 3094 (20m²).
- R\$ 600,00** - Centro Integra - R. Souza Naves, 3094 (18m²)
- R\$ 600,00** - Alto Alegre - R. Roni Speroto, 299 (45m²)
- R\$ 700,00** - Alto Alegre. R. Casemiro de Abreu, 472 (55m²)
- R\$ 700,00** - Alto Alegre. R. Casemiro de Abreu, 480 (55,46m²)
- R\$ 850,00** - Centro. R. Presidente Bernardes, 2512 (88m²)
- R\$ 850,00** - Centro Integra - R. Souza Naves, 3094 (45m²)
- R\$ 900,00** - Floresta. R. Maracá, 1784 (117m²)
- R\$ 950,00** - Centro. R. Recife, 2276 (35m²)
- R\$ 1.200,00** - São Cristóvão - R. Osvaldo Silvestre Matias, 84 (35m²)
- R\$ 1.200,00** - Pacaembu - R. Venezuela, 457 (90m²)
- R\$ 1.300,00** - Jd. Padovani - R. Jose Bernardo Rosa, 182 (125m²)
- R\$ 1.350,00** - Centro - R. JK, 1336 (54m²)
- R\$ 1.400,00** - Santo Onofre. R. Potiguara, 240 (130m²) com 3 salas e WC
- R\$ 1.500,00** - São Cristóvão. R. Mato Grosso, 901 (70m²)
- R\$ 1.500,00** - Centro - R. Presidente Kennedy, 1876 (35m²)
- R\$ 1.900,00** - São Cristóvão. R. Rosa Norma Vessora, 951 (120m²).
- R\$ 2.200,00** - Pacaembu - R. EUA, 721 (130m²)
- R\$ 2.500,00** - Centro. R. Erechim, 679 (125m²)
- R\$ 2.600,00** - Periolo - R. Guaiba, 34 esq c/ R. Panama A.U 250m² mais estaci na lateral
- R\$ 2.600,00** - Centro - R. Presidente Kennedy, 622 (120m²)
- R\$ 2.800,00** - Centro - R. Parana, 3660 (120m²)
- R\$ 3.500,00** - Santa Felicidade - R. José Hermito de Sá, 1490 com sala e apartamento
- R\$ 3.500,00** - Nova York. Avenida Rocha Pombo, 1122 (253m²).
- R\$ 3.800,00** - Centro. R. JK, 373 (150m²).
- R\$ 4.000,00** - Alto Alegre. R. Uruguai, 386 (410m²).
- R\$ 4.000,00** - Centro. R. Erechim, 679 (237m²)
- R\$ 4.000,00** - Centro. R. Vitoria, 2699 (250m²)
- R\$ 4.500,00** - Nova Cidade. R. Rio da Paz, 2423 (620m²)
- R\$ 5.000,00** - Centro. R. Erechim, 679 (250m²).
- R\$ 5.200,00** - Centro - Av. Brasil, 5621 (119m²)
- R\$ 5.500,00** - Centro. R. Erechim, 1441 (300m²).
- R\$ 5.500,00** - Centro - R. Sáp Paulo, 1664 (288m²)
- R\$ 6.500,00** - Centro. Av. Tancredo Neves, 824 (433m²).
- R\$ 7.000,00** - Centro. Av. Barao do Cerro Azul, 1220 (322,34m²).
- R\$ 7.000,00** - Centro - Av. Brasil, 4251 (350m²)
- R\$ 8.000,00** - Alto Alegre. R. Paraguai, 1041 (580m²)
- R\$ 8.000,00** - Alto Alegre. R. Paraguai, 605 (barracão 320m² e sala comercial 180m²) portão eletrônico, cerca elétrica, pátio.
- R\$ 8.000,00** - Centro. Av. Brasil, 8081 (120m²).
- R\$ 8.000,00** - Turispark. R. Prates, 524 (800m² de área construída mais estacionamento)
- R\$ 9.000,00** - Alto Alegre - R. Uruguai, 1221 (375m²)
- R\$ 11.000,00** - Adegas No Mercado Beal. Av. Brasil, 4967 (245m2) c/ sala c/ prateleiras, cozinha com armários e banheiros.
- R\$ 11.000,00** - Faculdade. R. Arquitetura, 1608 SALÃO DE EVENTOS C/ CAP. PARA +/-200 PESSOAS; TD. EQ. C/ CHURRASQUEI; WC; VENTILADORES; COZ. COMP. C/ CAMERA FRIA; FREEZERS; BANCADAS; FOGÕES; ED. C/ PISCINA; CASA C/ 2 QUARTOS + 1 SUITE; GARA-GEM; CHURRASQUEI; COZ.; SALA 2 AMB.; WC C/ ARM.; PARTE DE BAIXO DA CASA 2 COMODOS E WC; ESTACION. NA FRENTE, CASO PRECISE MAIS ESPAÇO P/ ESTACION., ESPAÇO LADO DE BAIXO DA CASA, AONDE PODEMOS VER COM PROP. PARA ABRIR ESTACION.
- R\$ 15.000,00** - Centro. Predio Com. Av. Brasil, 8081 com 560m² de A.C, sobra de terreno
- R\$ 15.000,00** - Centro. Av. Carlos Gomes, 3356 (994m²)
- R\$ 16.000,00** - Centro. Av. Barao do Cerro Azul, 1220 (508,71m²) c/ 4 vagas de garagem.
- R\$ 18.000,00** - Centro. Av. Carlos Gomes, 1743 (1336m²)
- R\$ 25.000,00** - Centro. Av. Brasil, 6508 (645,88m²).
- R\$ 25.000,00** - Faculdade Av. Carlos Gomes, 3491, 2.245,56m² A.T e 1.603,29m² A.U
- R\$ 35.000,00** - CENTRO SALA COMERCIAL- METRAGENS: PAV. TERREO 403,82M²- SALA GRANDE, BWC; *SUBSOLO COM 401,58M²- SALA GRANDE, LAVABO, LAV, COPA C/ ARM., DEPOSITO; MEZANINO 129,44M²- C/ 4 ESCRITÓRIOS, RECEPÇÃO, 2 LAVABOS;
- R\$ 38.000,00** - Centro. Av. Brasil, 4541 (2101,87m²).
- R\$ 40.000,00** - Centro. R. Paraná, 2277 (1400 m²) com 16 vagas de garagem no subsolo.
- R\$ 50.000,00** - Centro - R. Parana, 3036 (2029m²).

BARRACÕES

- R\$ 1.250,00** - Jd. Padovani - R. Claudia Galante Padovani, 1231 (250m²)
- R\$ 2.600,00** - Periolo - R. Guaiba, 34 esquina com R. Panama com 250m² de área construída mais estacionamento na lateral
- R\$ 3.500,00** - Pq. São Paulo - R. Washington Luiz, 385 (380m²)
- R\$ 4.000,00** - Marginal da BR. R. dos Golfinhos, 988 (barracão c/ 250m² e casa c/150m²)
- R\$ 4.500,00** - Maria Luiza - R. Cuiaba, 1363 (450m² mais estac na frente)
- R\$ 4.500,00** - Pioneiro Catarinense. R. Cristóvão Colombo, 793 (600m²)
- R\$ 5.000,00** - Ctro. Av. C. Gomes, 3376 c/ 800m² de ter. c/ barracão de 400 m².
- R\$ 5.000,00** - Brazmadeira. Av. Piquiri, 1779 (522,72m²).
- R\$ 5.500,00** - São Cristóvão - R. Maringá, 1857 (700m²)
- R\$ 5.500,00** - Alto Alegre - R. Paraguai, 1918 (320m²)
- R\$ 5.500,00** - Brazmadeira. Av. Piquiri, 1779 (691,60m²).
- R\$ 6.000,00** - Brazmadeira. Av. Piquiri, 1779 (704m²).
- R\$ 6.000,00** - Brazmadeira. Av. Piquiri, 1779 (704m²).
- R\$ 6.000,00** - Brazmadeira. Av. Piquiri, 1779 (691,60m²).
- R\$ 8.000,00** - Alto Alegre. R. Paraguai, 605 (barracão 320m² e sala comercial 180m²) portão eletrônico, cerca elétrica, pátio.
- R\$ 10.000,00** - Nova Cidade. R. Rio da Paz, 2416 (A.T 6500m² A.U 1000m²).
- R\$ 11.000,00** - Saida para Foz - marginal BR 277 com A.T 1400m² e A.U 900m²
- R\$ 12.000,00** - BR 277 Km 601 com A.T de 6000m² e A.U de 1200m²
- R\$ 21.240,00** - Esmeralda. BR 277 marginal da saída pra Foz com terreno de 2835m² área total construída de 1416m² com barracão de 1245,15m² com mais escritório, 2 wc, doca de carga e descarga.
- R\$24.000,00** - BR 467 SENTIDO A TOLEDO, ANTES DA COOPAVEL, NO NUCLEO INDUSTRIAL III COM TERRENO DE 11.000,00 METROS, ÁREA DA CONSTRUÇÃO TERREO - 2.528,99 METROS, ÁREA DA CONSTRUÇÃO TERREO CALDEIRAS - 1.027,00 METROS, ÁREA DA CONSTRUÇÃO SUPERIOR MEZANINOS - 306,00 METROS, ÁREA DA CONSTRUÇÃO SUPERIOR ESCRITÓRIOS - 470,00 METROS, ÁREA DA CONSTRUÇÃO TOTAL DO BARRACÃO - 4.331,99 METROS, ÁREA DA CONSTRUÇÃO DA CASA E SALÃO DE FESTA - 290,00 METROS, ÁREA DA COBERTURA QUE ERA DO POSTO - 575,00, TOTAL DE ÁREA COBERTA E CONSTRUÍDA - 5.196,99 METROS, Outra benfeitoria é o campo de futebol com iluminação no terreno.
- R\$ 30.000,00** - Country. R. Barão do Rio Branco, 187 A.T 3162m² A.U 1810m²).
- R\$ 30.000,00** - Brazmadeira. Av. Piquiri, 1779 A.T 6000m² e A.U 3500m²).
- R\$ 30.000,00** - Nucleo Industrial Domiciano Bresolin (em frente ao autódromo de Cascavel) Av. Renato Festugato 623 com 13.859m² A.T e 3670m² A.U entre barracões e escritórios e demais anexos.



Gaucha
imobiliária

Fone: 3225-1233 - Fax 3333-8316

RUA PERNAMBUCO, 54 - CENTRO

e-mail: contato@imobiliariagaucha.com.br / www.imobiliariagaucha.com.br

VENDAS

**PLANTÃO: 9972-2848 | 9972-0258 |
9972-2088 | 9978-4894**

CASAS, SOBRADOS E APARTAMENTOS

SOBRADO COM 397,00M²

Rua Machado de Assis, Região do Lago I, 01 suíte master, 02 suítes, sala de jantar/estar, sala de TV, escritório, bwc, copa, cozinha, lavabo, 03 sacadas, área de serviço, 06 vagas de garagem, aquecimento, churrasqueira, depósito, piscina, salão de festas. valor CONSULTE-NOS

CASA 180M²

Rua Engenharia, 310, Jd Universitário, suíte, 2 qtos, sala jantar/estar, bwc, coz. área serv., 3 gar, churr., depósito, salão de festas. R\$ 385.000,00

CASA COM 190,00M²

Rua Sucuri, Residencial Roma - 01 suíte, 02 quartos, sala de jantar/estar, bwc, copa, cozinha, lavabo, dep. de empregada, área de serviço, 06 vagas de garagem, bwc empregada, churrasqueira, MOBILIADO. R\$ 500.000,00

SOBRADO COM 320,00M²

Rua Tarquinio Joslin dos Santos, Jd Maria Luiza, com 01 suíte master, 01 suíte, 02 qtos, sala jantar/estar, sala TV, escrit, bwc, copa, coz, lav, sacada, dep emp, área serviço, 04 gars, aquec, semi-mobiliado. R\$ 1.050.000,00

02 CASAS

Rua Presidente Bernardes nº898, casa frente com 90,00m² em alvenaria com 03 quartos, sala estar, bwc, copa, cozinha, área de serviço, casa dos fundos com 100,00m² em madeira com 03 quartos, sala, cozinha bwc, lavanderia. R\$490.000,00

CASA COM 90,00M²

+ 50,00m² de edícula, Rua Terra Rocha 1220, Jd Nova York, com 01 suite, 02 quartos, sala de estar, copa, cozinha, área de serviço, 01 garagem, bwc empregada. R\$ 360.000,00

CASA COM 345,00M²

Rua Cuiabá, Jd Maria Luiza, com 01 suíte, 05 quartos, sala de jantar/estar, sala de TV, escritório, 02 bwc (01 com Hidro), copa, cozinha, área de serviço, 05 garagens, bwc empregada, aquecimento, churrasqueira, depósito, piscina, salão de festas. R\$ 1.000.000,00

CASA COM 200,00M²

(averbado), Condomínio Plantar, Boa vista da Aparecida, com 01 suíte, 04 quartos, sala de jantar/estar, copa, cozinha, dep. empregada, área de serviço, 02 garagens, aquecimento, churrasqueira, piscina, salão de festas, semi-mobiliado.

SOBRADO COM 214M

Rua Visconde do Rio Branco, Centro, com 01 suíte, 02 quartos, sala de jantar/estar, sala TV, escritorio, copa, cozinha, 03 bwcs, lavabo, sacada, área de serviço, 04 garagens, aquecimento, churrasqueira, semi-mobiliado. R\$ 600.000,00

ED. CURITIBA RESIDENCE

Em construção, Rua Curitiba, Neva, 1º apart. c/ 100,30m², 2 qtos, 2 salas, lavabo, bwc, coz., lavand., sacada c/ churrasq. e 1 gar. ; 2º apart. 142,80m², suíte, 2 qtos, bwc, 2 salas, coz., lavand. e 2 gar, CONSULTE-NOS. Entrega da obra para Dezembro de 2015.

ED. LE PRESTIGE 291,5M²

R. Goiás, Country. Suíte Master, 2 suítes, 4 salas, lavabo, sacadas, cozinha, lavanderia, dep. empregada, depósito, 3 vagas de garagem, ótima área de lazer em amplo terreno. Valor R\$ 1.162.000,00

ED VILLA MEDINE COM 297,77M²

Rua Minas Gerais 1930, Centro, com 01 suite master, 02 suítes, sala de jantar/estar, sala de TV, copa, cozinha, lavabo, sacada, área de serviço, 03 garagens, aquecimento, churrasqueira, sala de jogos, piscina, play ground, salão de festas, semi mobiliado. VALOR CONSULTE-NOS

APTO ED ERONDINA GOTARDO

Com 130,00m², Rua Pernambuco 861, Centro, com 01 suíte, 02 quartos, sala de jantar/estar, bwc, copa, cozinha, área de serviço, 01 garagem, aquecimento, play ground, salão de festas. R\$ 340.000,00

APTO COM 226,00M²

Ed Porto Seguro, Rua Joao Pessoa, com 01 suite, 02 quartos, sala de jantar/estar, bwc, cozinha, lavabo, sacada, dep empregada com bwc, área de serviço, 02 garagens, aquecimento, depósito, sala de jogos, piscina, play ground, salão de festas, moveis embutidos. R\$500.000,00

ED MARINI, COM APTOS DE 145M²A

148M², 01 suite, -2 quartos, sala de jantar/estar, bwc, sacada com churrasqueira, área de serviço, 02 garagens, aquecimento, salão de festas. valores de R\$ 387.000,00 a R\$ 421.000,00.

ED. RESID. CRISTAL

Com 92m², Rua João de Matos, 1145 - Jardim Cristal. Com 03 quartos, sala de jantar / estar, bwc, cozinha, área de serviço, 01 garagem, churrasqueira. R\$ 200.000,00

ED. JOÃO BATISTA CUNHA

Com 167,51m - Rua Riachuelo 2420, Centro, com 01 suíte, 02 quartos, sala de jantar/estar, cozinha, sacada, área de serviço, 02 garagens, churrasqueira, depósito, piscina, playground, salão de festa. R\$ 460.000,00.

CASA COM 742,00M²

com 05 quitinetes (fundos), e uma sala comercial pequena (frente), Rua Antonina nº 265, Centro. R\$ 550.000,00

ED. AUGUSTUS

Com 180,00m², Rua da Bandeira 927, com 01 suíte, 02 quartos, sala de jantar/estar, cozinha, bwc, sacada com churrasqueira, área de serviço, 02 vagas de garagem. VALORES CONSULTE-NOS

APARTAMENTO 81,00M²

Residencial Lokatell, Rua Vitória, 1735, Neva, com 02 quartos, sala tv, bwc, cozinha, área de serviço, 01 garagem, churrasqueira, salão de festas. R\$ 198.000,00

SALAS COMERCIAIS

Barracão Comercial com 291,00m² - Rua Nilo Peçanha, nº 90. Pq. São Paulo. R\$ 450.000,00 - aceita imóvel em Toledo

MOTEL CASCATA, COM 700,00M, PR 484 KM 07

Quedas do Iguaçu, com instalações completas (08 quartos), casa para residenciais, dependencia de funcionários, ótima lucratividade. R\$ 1.110.000,00

SALA COMERCIAL COM 360,00M

Construção em madeira com escritório e sala, Rua Flor da Serra, Guarujá, R\$250.000,00

TERRENOS

Lotes no Condomínio Jardins de Monet, Rua Eça de Queiroz, nº 35, Alto Alegre. Condomínio com infraestrutura completa, portaria 24h, área de festas equipada, piscina, espaço fitness, playground, espaço zen e jardins. **Valores: Consulte-nos.**

Lote 372m² com casa mista no fundo. Rua Itália, 1197, Jd. Europa, **R\$ 140.000,00**

Terreno com 366,00m², Rua Soldado Luiz Gonzaga, Jardim Petropolis. **R\$70.000,00**

Terreno com 640,00m², Rua Rio de Janeiro, Centro, Proximo ao Colégio Santa Maria. **R\$750.000,00**

Lote com 469,90m², Rua Natal 2552, Tropical, com casa simples mais piscina fundo do lote, 03 quartos, sala estar, bwc, área de serviço. **R\$ 490.000,00**

LOTE COM 512M², Rua Sabia, ao lado da Avenida das Torres - Jardim Clarito. **R\$ 120.000,00**



Elso Thomann Imóveis

Rua General Osório, 2960 - Cascavel - PR

(45) 3035-1600

Credi - 2551J

Sua garantia imobiliária.

site: www.elsoimoveis.com.br

Horário de atendimento: Seg à Sex: 8h30 ao 12h; 13h30 às 18h; Sáb 09h ao 12h.

VENDAS



Canadá - Casa Rua Lageado - com aproxim. 105,00m² - com 1 suíte, 2 dormitórios, sala, cozinha, wc social, área de serviço, espaço coberto nos fundos com churrasqueira, 2 vagas de garagem paralelas - piso em porcelanato - R\$ 360.000,00 Ref. 99498001



Centro - Ed. Filadélfia - Rua Rio de Janeiro - Excelente localização, 1 apartamento por andar - 1 suíte máster com sacada, 2 demi-suíte, 1 dormitório, sala estar e sala de jantar com sacada, sala de TV, cozinha planejada, lavabo, wc social, dep. de empregada com wc, área de serviço, 4 vagas de garagem cobertas. - R\$ 800.000,00 - Ref. 99992001



Coqueiral - Res. Quinta do Sol - 1º andar - 2 dormitórios, sala, cozinha, área de serviço, bwc social, 1 vaga de garagem coberta. Cond. c/ playground, quadra poliesportiva, salão de festas, portaria 24 hrs. R\$ 150.000,00 - Ref. 99507001.



Centro - Terreno 935m² c/ 17m de frente para a R. Mal. Rondon por 55m de profundidade, com casa de madeira em excelente estado de conservação, localização privilegiada entre a R. Vitória e a R. Cuiabá. R\$ 800.000,00 - Ref. 99011001.



Sala comercial no Centro - Ótima localização esquina da R. Paraná c/ a R. Souza Naves a 1 quadra do Calçadão da Av. Brasil - A/T 182,92m² - acesso com elevador para cadeirante - R\$ 1.000.000,00 - Ref. 99642001.



Centro - Ed. Gemini I - A/T 264,36m² - 1 suíte máster c/ armários e hidro, 1 suíte simples, 1 quarto, sala estar, sala TV, 2 sacadas sendo 1 c/ churrasqueira, cozinha c/ armários, bwc social, área de serviço, despensa, lavabo, 2 vagas de garagem. R\$ 900.000,00 - Ref. 00067003.



Centro - Terreno na Rua Rio de Janeiro - com benfeitoria - Área terreno 770m² (22 x 35) - Área construída 318m², sobrado com parte superior mista - Localização privilegiada a meia quadra da Rua Mal. C. Rondon - R\$ 1.200.000,00 - Ref. 99894001.



Centro - Terreno na Rua Baão do Rio Branco em frente a UNIMED - Área 862,50m² sendo 15m de frente por 57,50m de profundidade, todo murado, portão eletrônico. R\$ 1.250.000,00 - Ref. 99500001.

LOCAÇÃO

SOBRADOS

Centro - Rua Osvaldo Cruz, 1606 - 1 suíte com banheiro, 2 dormitórios, sala, cozinha com armários, lavabo, WC social, área de serviço, churrasqueira, 2 vagas de garagem R\$ 2.000,00
Região do Lago - Rua Santos Dumont, 509 - Sobrado 1 - 1 suíte, 2 quartos, bwc social, área de serviço, sala, cozinha, sacada, 1 vaga de garagem coberta R\$ 1.000,00
Centro - Rua Curitiba, 1161 - 3 dormitórios, sala, cozinha, lavabo, wc social, área de serviço, 1 vaga de garagem R\$ 1.000,00

CASAS

Casa Comercial - Centro - Rua Presidente Kennedy, 864 - Casa com 240m² e com terreno de 480m² R\$ 2.000,00
Parque Verde - Rua Antonio Kucinski, 456 - 1 suíte, 3 dormitórios, 2 salas, cozinha, WC social, área de serviço, 3 vagas de garagem. Amplo quintal com depósito nos fundos R\$ 1.500,00
Parque Verde - Rua Cipreste, 385 - Res. São Carlos - 1 suíte, 2 dormitórios, sala, cozinha, wc social, área de serviço, 1 vaga de garagem R\$ 1.300,00
Cascavel Velho - Rua Milão, 562 - 1 suíte com hidro, 2 dormitórios, sala, cozinha, wc social, 2 vagas de garagem R\$ 1.100,00
Neva - Rua Visconde de Guarapuava, 260 - 1 suíte, 2 dormitórios, sala, cozinha, wc social, área de serviço, garagem, churrasqueira R\$ 1.000,00
Country - Rua Minas Gerais, 1510 - Casa em madeira - 3 dormitórios, 2 salas, cozinha, 2 wc's, área de serviço, 3 vagas de garagem, porão, quintal R\$ 1.000,00
Pioneiros Catarinense - Rua Orlando Vasconcelos, 1617 - 3 dormitórios, sala, cozinha, wc social, área de serviço, garagem R\$ 890,00
Maria Luiza - Rua Mascarenhas de Moraes, 539 Casa 3 - 3 dormitórios, sala, cozinha ampla, wc social, área de serviço, 2 vagas de garagem R\$ 850,00
Centro - Rua Curitiba, 227 casa fundos - 3 dormitórios, sala, cozinha, wc social, área de serviço, 1 vaga de garagem, quintal nos fundos R\$ 750,00
Jd. Pinheiros - Rua Alois Bartnik, 479 - 1 suíte, 2 dormitórios, sala, cozinha, área de serviço, garagem R\$ 620,00
Santa Cruz - Rua Kamayuras, 479 (casa frente) - 2 dormitórios, sala, cozinha, WC social, área de serviço, 1 vaga de garagem R\$ 550,00
Santa Felicidade - Rua Pedro Maria Netto, 1717 - 2 dormitórios, sala, cozinha, wc social, 1 vaga de estacionamento sem cobertura R\$ 500,00
Cataratas - Rua Francisco Ignácio Fernandes, 51 - 3 dormitórios, sala, cozinha, wc social R\$ 500,00
Vila Tolentino - Rua Sérgio Djalma de Holanda, 1414 - 2 dormitórios, sala, cozinha, wc social, área de serviço, estacionamento sem cobertura R\$ 480,00
Centro - Rua Belo Horizonte, 283 - casa em madeira com 2 dormitórios, sala, cozinha, WC social R\$ 450,00

APARTAMENTOS

Centro - Ed. Armando Rezende - Rua Olavo Bilac, 1251 - IMÓVEL NOVO - 1 suíte, 2 dormitórios, sala, cozinha, lavabo, Bwc social, sacada com churrasqueira, 02 vagas de garagem R\$ 1.700,00
Centro - Ed. Sylvio Kissula - Rua Erechim esquina com a Rua Dom Pedro II - 1 suíte, 1 dormitório, sala estar/jantar, cozinha, ar. Serviço, wc social, sacada com churrasqueira, 2 vagas de garagem R\$ 1.500,00
Centro - Ed. Saint Paul - Rua Rio de Janeiro, 1405 apto 1004 - 21 suíte, 2 dormitórios, sala, cozinha, WC social, área de serviço, 1 vaga de garagem R\$ 1.300,00
Centro - Ed. Cantoná - Rua Sete de Setembro, 2334 - 1 suíte, 3 dormitórios, sala, cozinha com armários, bwc social, área de serviço, 01 vaga de garagem R\$ 1.000,00
Centro - Ed. Marselha - Rua Duque de Caxias, 484 apto 404 - 1 suíte, 2 dormitórios, sala, cozinha, wc social, área de serviço, 2 vagas de garagem R\$ 1.000,00
Centro - Ed. Verona - Rua Duque de Caxias, 664 apto 21 - 2 dormitórios, sala, cozinha com armários, WC social, área de serviço, 1 vaga de garagem R\$ 1.000,00
Centro - Ed. Vinicius - Rua Paraná, 2056 - 11º andar, 1 suíte, 2 quartos c/ armários, bwc social, área de serviço, cozinha c/ armários, despensa, depósito, sala c/ sacada, 1 vaga garagem, piscina R\$ 900,00
Coqueiral - Ed. Hahmeyer - Rua Presidente J.K., 1227 apto 11 - 2 dormitórios, sala, cozinha, WC social, área de serviço, sacada com churrasqueira, 1 vaga de garagem R\$ 900,00
Centro - Av. Brasil, 6921 apto 102 - 2 dormitórios, sala e cozinha conjugadas, área de serviço, wc social, 1 vaga de garagem R\$ 900,00
Centro - Ed. Dom Diego - Rua Rio de Janeiro, 464 apto 103 - 1 suíte, 2 dormitórios, sala, cozinha, WC social, área de serviço, 1 vaga de garagem R\$ 850,00
Centro - Rua Santa Catarina, 1009 - apto. 02 - 02 dormitórios, sala, coz. com armários, bwsc, área serviço, 01 vaga de garagem R\$ 800,00
Centro - Rua Carlos de Carvalho, 3157 apto 302 - 2 dormitórios, sala, cozinha, WC social, área de serviço, dep. de empregada com WC, 1 vaga de garagem R\$ 750,00
Ed. Limberger - Rua Francisco Ignácio Fernandes, 612 apto 33 - 2 dormitórios, sala, cozinha com armários e mesa, WC social, área de serviço, 1 vaga de garagem R\$ 750,00
Neva - Res. Bremen - Rua Pio XII, 1723 apto 18 bl C - 1 suíte, 2 dormitórios, sala 2 ambientes, cozinha com armários, área de serviço, 1 vaga de garagem R\$ 750,00
Maria Luiza - Ed. Torres Claras - Rua Cuiabá, 565 - 3 dormitórios, sala, cozinha com pia, área de serviço, WC social, 1 vaga de garagem R\$ 750,00
Centro - Ed. Dom Sgarione - Rua Voluntários da Pátria, 1214 apto 101 - 1 suíte, 2 dormitórios, sala com sacada, cozinha, WC social, área de serviço 1 vaga de garagem. Prédio com elevador R\$ 750,00
Ed. Paraná - Rua Paraná, 3000 - AP 03 bl B - 02 dormitórios, sala, cozinha, WC social, sacada, ares de serviço, dep. de empregada com bwc, 1 vaga de garagem R\$ 750,00
Centro - Res. Natal - Rua Natal, 1080 apto 12 - 1 suíte, 2 dormitórios, sala, sacada, cozinha, wc social, área de serviço, 1 vaga de garagem R\$ 750,00

Country - Res. Nuremberg - Rua Manaus, 2074 apto A-13 - 3 dormitórios, sala/copa, cozinha, área de serviço, wc social, 2 vagas de garagem R\$ 700,00
São Cristóvão - Av. Brasil, 2732 ap 03 - 2 dormitórios, sala, cozinha, WC social, área de serviço, 1 vaga de garagem R\$ 650,00
Neva - Res. Lokatelli - Rua Vitória, 1735 ap 44 - 2 dormitórios, sala, cozinha, wc social, área de serviço, 1 vaga de garagem. Prédio com elevador R\$ 650,00
Maria Luiza - RESIDENCIAL OU COMERCIAL - Rua Mobra, 589 - 1 dormitório, sala, cozinha, área de serviço, WC social, 1 vaga de estacionamento R\$ 650,00
Centro - Res. Santa Maria - Rua da Lapa, 2862 apto 04 BI A - 3 dormitórios, sala, cozinha, WC social, área de serviço, 1 vaga de garagem R\$ 650,00
Centro - Rua Mato Grosso, 1544 apto 12 - 1 suíte, 2 dormitórios, sala, cozinha com armários, wc social, área de serviço, 1 vaga de garagem R\$ 600,00
Fag - Ed. Maria Ortolan - Av. Brasil, 11794 - 2 dormitórios, sala, cozinha, área de serviço, WC social, 1 vaga de garagem (condomínio não permite animais) R\$ 550,00
São Cristóvão - Ed. Torre do Sol I - Rua José Bonifácio, 532 apto 92 - 2 dormitórios, sala, cozinha, WC social, área de serviço, 1 vaga de garagem R\$ 550,00
Res. Cascavel - Rua Francisco Bartnik, 1947 bl c2 apto 44 - 3 dormitórios, sala, cozinha, wc social, área de serviço, 1 vaga de garagem R\$ 550,00
Residencial Marcia Regina - R. Marcia Regina, 01 BI 03 apto 36 - 2 dormitórios, sala, cozinha, WC social, área de serviço, 1 vaga de garagem R\$ 500,00
Res. Bariloche - Rua Curitiba, 1639 apto 21 BI 2 - 3 dormitórios, sala, cozinha, WC social, área de serviço, 1 vaga de garagem R\$ 500,00
Parque Verde - Ed. Morada do Sol - Rua Jorge Lacerda, 777 - apto. térreo, 2 dormitórios, sala, cozinha, bwc social, área de serviço, 1 vaga de garagem R\$ 480,00

KITNETES

Fag - Rua João Kuloski, 488 - Unidades com e sem garagem - 1 suíte, sala, cozinha, área de serviço R\$ 450,00
Pacaembu - Av. Rocha Pombo, 1336 - 02 unidades - 1 dormitório, sala/cozinha, WC social R\$ 400,00

SALAS COMERCIAIS/BARRACÕES

Sala Comercial - Rua Carlos Gomes, 4136 - sala com 1.357,00m² em localização privilegiada 50m do calçadão da Av. Brasil. Com banheiros, vestiários, depósito, cozinha, salas superiores e entrada lateral R\$ 20.000,00
Sala Comercial - Av. Brasil, 7141 sl 01 - sala com 500m², com subsolo e mezanino R\$ 15.000,00
Sala Comercial - Av. Carlos Gomes, 2177 - Ampla sala com 350,00m², ótimo acabamento, vitrine, bwc masculino e feminino, bwc adaptado, grade pantográfica, ótima localização R\$ 5.200,00
Sal Comercial - Pq São Paulo - Rua Prudente de Moraes, 323 - aprox. 520m². Amplo salão c/ bwc masculino e feminino, bwc adaptado, 3 salas para escritório, recepção c/ bwc, copa, estacionamento próprio com grade R\$ 5.000,00
Sala Comercial - Rua Rio de Janeiro (próx. Ao Teatro Municipal) - 2 unidades - sala com aprox. 130m², com mezanino e 2 wcs, 1 vaga de garagem R\$ 3.300,00
Sala Comercial - Rua Duque de Caxias (próx. Ao Teatro Municipal) sala com aprox. 105m², com mezanino e 2 wcs, 1 vaga de garagem R\$ 2.600,00
Sala Comercial - Av. Rocha Pombo esquina c/R. Céu Azul - sala com aprox. 240m² com wc R\$ 2.500,00
Sala Comercial - Rua Marechal Cândido Rondon, 18198 sl 06 (térrea) - sala com aprox. 100m² e 2 wcs R\$ 2.000,00
Sala Comercial - São Cristóvão - Rua Maringá esq. c/ R. Catanduba - aprox. 160m², 2 wcs R\$ 2.000,00
Sala Comercial - Rua Salgado Filho (quase esquina com a Av. Brasil) - sala com 90m² R\$ 1.800,00
Sala Comercial - Galeria San Remo - Rua Santa Catarina, 904 - Sal c/ aprox. 200m², c/ mezanino, 2 banheiros, 1 vaga de estacionamento, divisórias internas, acabamento c/ papel de parede R\$ 1.800,00
Sala Comercial - Galeria San Remo - Rua Santa Catarina, 904 - Sala com aprox. 200m², com mezanino, 2 banheiros, 1 vaga de estacionamento R\$ 1.500,00
Sala Comercial - Alto Alegre - Rua Cuiabá, 4826 - sala com aprox. 70m² com wc social R\$ 1.500,00
Sala Comercial - Rua Visconde do Rio Branco, 2501 - sala com 60m², 1 wc adaptado, cozinha e área de serviço R\$ 1.450,00
Sala Comercial - Rua JK, 1336 - Sala c/ aprox. 40m² c/ 1 banheiro R\$ 1.300,00
Sala Comercial - Centro - Rua Presidente Kennedy, 1115 sl 01 - com aprox. 50m², WC social (já incluso água, luz, IPTU e Taxa de Lixo) R\$ 1.200,00
Sala Comercial - Centro - Rua Vitória, 185 - sala ampla com aprox. 115m², 1 wc social R\$ 1.200,00
Sala Comercial - Alto Alegre - Av. Tancredo Neves, 1584 - sala com aproximadamente 45m² com WC social R\$ 1.100,00
Sala Comercial - Rua Marechal C. Rondon, 1818 sl 23 - com 75m² com wc R\$ 1.000,00
Sala Comercial - Centro - Rua Marechal C. Rondon, 1818 sl 18 - com 75m² com wc R\$ 1.000,00
Sala Comercial - Ciro Nardi - Rua Vitória, 185 - 1 Quadra da Av. Carlos Gomes, aprox. 47m² c/ 1 banheiro, portas com grades, ótima localização, 50m da Copel R\$ 900,00
Sala Comercial - Centro - Rua Marechal C. Rondon, 1818 sl 17 - com 45m² com wc R\$ 650,00
Sala Comercial - Rua Mal. Rondon, 1818 sl 24 - c/ 40m² e 1 banheiro, 2º andar-fundos R\$ 650,00
Sala Comercial - Centro - Ed. San Fernando - Rua Souza Naves, 4081 - sala com aprox. 32m² R\$ 500,00
Sala Comercial - Centro - Cima Executiva - Rua Paraná, 3056 - sala com 45m² com 1 bwc R\$ 450,00
Barracão - Parque São Paulo - Rua Celso Esperança, 385 - 2 quadras da BR-277, 2 quadras da av. Carlos Gomes. Área construída de aprox. 1.100 m², barracão com 800m², garagem lateral para 5 carros, parte superior com várias salas e bwc, pé direito de 6 metros portão eletrônico R\$ 5.000,00
Barracão - Guarujá - Av. Doutor Ezuel Portes, 20513 - Barracão c/ aprox. 900,00m² mais terreno c/ 3.164m² c/ acesso pela rua da frente e dos fundos R\$ 4.000,00
Barracão - Rua Santa Catarina, 1687 - Centro - Área total de 700m², c/ banheiro, pátio frente R\$ 3.500,00

Perfecta IMOBILIÁRIA
CRECI 4.138-J

(45) 3038.6444 - 9965.7250
e-mail: perfectaimobiliaria@hotmail.com

VENDAS

- **APTO ED. CLASSIC**
Av. Fag, 448, 2º andar, com 85,04m², suíte, 01 quarto, bwc social, sala, cozinha e 01 vaga de garagem.
- **APTO ED. ESTRELÍCIA**
Rua da Bandeira, Apto com 189m² - Suíte, 2 quartos, sala, banheiro social, lavabo, cozinha, sacada com churrasqueira, 2 vagas de garagem e depósito. Obs: garagem é a maior do prédio com 3,16 de largura.
- **TERRENO NA RUA SALGADO FILHO**
N. 1180 Entre cuiabá e vitória, com área de 756m2, 14 x 54.
- **SALA COMERCIAL**
Térrea, rua Paraná, centro, com 326,95m2, imóvel já alugado.

LOCAÇÃO

- **SALA COMERCIAL:**
Nova, com área total de 1.300m², na Av. Brasil, 4369, ao lado da Asupel.

"Investir em imóveis, é pensar no futuro"

R: Duque de Caxias, 300 - em frente ao Centro Cultural Gilberto Mayer - Centro - Cascavel - PR

Elvis CORRETOR DE IMÓVEIS

BRASVALLE IMOBILIÁRIA E CONSTRUTORA

R. Pernambuco, 380 - (45) 3306-3307 | 9992-6662 - www.imobiliariabrasvalle.com.br

APARTAMENTOS

Apto - Centro - Ed. Abraham Lincoln 248m² total, 3 suíte (1 master), sala 2 amb., lavabo, cozinha, área de serv., bwc serviço, sacada c/ churr., 2 vagas com espaço para instalação de elevador para 2 novas vagas, espaço cinema, música, gourmet, sala de jogos, kids, mulher, fitness, salão de festas, mini quadra, play ground, quiosque c/ churr. E forno, brinquedoteca, deck molhado, piscina adulto e infantil aquecida, (área de lazer 2.543m²).....	Consulte-nos	R\$ 700.000,00
Apto - Centro - Res. Geraldo Marques Saraiva, 205m² total, suíte, 2 qtos, sala 2 amb., 2 vagas garagem, 2 piscina, salão de festas e de jogos, academia, cinema, discoteca, brinquedoteca.....	Consulte-nos	R\$ 280.000,00
Apto - Centro - Res. Armando Rezende, 203m² total, suíte, 2 qtos, sala 2 amb., 2 vagas garagem, 2 piscina, salão de festas e de jogos, academia, cinema, discoteca, brinquedoteca.....	Consulte-nos	R\$ 235.000,00
Apto - Centro - Res. Julia 117m² priv., 205m² total, suíte, 2 qtos, 2 vagas garagem, piscina.....	Consulte-nos	R\$ 230.000,00
Apto - Centro - Res. Guiomar Rezende, 183m² total, suíte, 2 qtos, 2 vagas garagem, piscina.....	Consulte-nos	R\$ 182.000,00
Apto - Centro - Res. Sílvia Kissula 102m² priv., 182m² total, suíte, 2 qtos, sala 2 amb., 2 vagas garagem, 2 piscina, salão de festas e de jogos, academia, cinema, discoteca, brinquedoteca.....	Consulte-nos	R\$ 230.000,00
Apto - Centro - Res. Joao Batista Cunha, 146m² total, suíte, 2 qtos, sala 2 amb., 2 vagas garagem, 2 piscina, salão de festas e de jogos, academia, cinema, discoteca, brinquedoteca.....	Consulte-nos	R\$ 230.000,00
Apto - FAG - Ed. David Mascarello 45 a 67m², 1/2 qtos, sala/coz., bwc, lavand.....	Consulte-nos	R\$ 230.000,00
Apto - Centro - Ed. Araucária, cobertura duplex 457,79m² total, 3 suíte, 1 demi-suíte, bwc social, cozinha mobiliada, 4 sala, dependência de empregada, lavabo, salão de festas c/ churr., forno, fogão a lenha, fogão de indução, geladeira duplex embutida, 7 AR condicionado, aquec. solar, 3 vagas garagem, salão de festas, elevador.....	Consulte-nos	R\$ 280.000,00
Apto - FAG - Res. Medeiros, 132m², Rua Joao Correia, n. 460, novo, suíte, 2 qtos, sala, copa, coz., sacada, garagem, aquecimento a gás, cond. R\$ 50,00.....	Consulte-nos	R\$ 235.000,00
Apto - Centro - Res. Sta Maria, 120m² privativo, Rua Da Lapa 2862, suíte master, suíte c/ closet, qtos, sala 2 amb., escritório, coz., garagem, aquecimento a gás, cond. R\$ 100,00.....	Consulte-nos	R\$ 230.000,00
Apto - Cancelli - Res. Garden Club 70m² privativo, suíte, 2 qtos, sala 2 amb., coz., sacada c/ churr., piscina, salão de festas, playground, quiosque, garagem.....	Consulte-nos	R\$ 182.000,00
Apto - Country - Res. Althemburg, Rua Rafael Picolli, com 80,91m², 2 qtos, sala 2 amb., coz., lavand., bwc social, salão de festas, playground, garagem p/ 2 crros.....	Consulte-nos	R\$ 155.000,00
Apto - São Cristovão - Rua Rio Grande do Norte esq. Rua Romão, com 57m², 3 qtos, sala, coz., lavand., bwc social, salão de festas, 2 vagas garagem.....	Consulte-nos	R\$ 115.000,00
Apto - Angra dos Reis - Res. Dom Pedro, Rua Tito Muffato, com 70m², 3 qtos, sala, coz., lavand., bwc social, salão de festas, garagem.....	Consulte-nos	R\$ 150.000,00
Apto - Centro - Res. Bonsai, Rua Pio XII, com 56m², 2 qtos, sala 2 amb., coz., lavand., bwc social, sacada c/ churr., garagem.....	Consulte-nos	R\$ 120.000,00
Apto - Parque Verde - Res. Dom Otavio, Rua Otelo Celestino de Castilho, 1038, com 56m² total, 2 qtos, sala/coz., lavand., bwc social, garagem.....	Consulte-nos	R\$ 115.000,00
Apto - Aclimação - Res. Park da Votória, Rua Ceú Azul, 10, com 66m², 2 qtos, sala 2 amb., coz., lavand., bwc social, salão de festas, garagem.....	Consulte-nos	R\$ 95.000,00

Casas

Casa - Centro - Rua Pres. Bernardes, lote 800m², casa 400m², laje, semi-nova, 2 suíte (uma c/ closet e hidro e teto panorâmico), 2 qtos, sala 3 amb., coz., wc, lavabo, toda-mobiliado, aquec. a gás, gesso, quiosque c/ churr., picina c/ aquec. solar, cascata, Ed., bwc, e curr., garagem p/ 4 carros.....	Consulte-nos	R\$ 900.000,00
Casa - Country - casa 152,91m², lote 12x55m², laje, suíte, 2 qtos, sala 2 amb., coz., todo em gesso, Ed., bwc, e curr., e quarto, garagem p/ 4 carros.....	Consulte-nos	R\$ 900.000,00
Casa - Maria Luiza - lote 15x40m, casa 200m², laje, semi-nova, suíte c/ closet, 2 qtos, 2 salas, coz., wc, lavabo, mobiliada, aquec. a gás, gesso, Ed. c/ churr., picina, garagem p/ 4 carros.....	Consulte-nos	R\$ 700.000,00
Casa - Centro - Rua Natal, casa 200m², lote 12x31m², laje, suíte, 3 qtos, sala 2 amb., coz., todo em gesso, picina, Ed., bwc, e curr., e quarto, garagem p/ 3 carros.....	Consulte-nos	R\$ 410.000,00
Casa - Pq. São Paulo - Rua General Osorio, n. 438, com 117m², nova, suíte c/ hidro, 2 qtos, sala, coz., lavand., todo em gesso, porcelanato e aquec. a gás, vaga p/2 carros, churr.....	Consulte-nos	R\$ 350.000,00
Casa - Faculdade - Rua Arquitetura, 220m² de construção lote 12x32,5m², uma casa 110m², 3 quartos, mais depend., e 4 kit net, vaga p/ 4 carros.....	Consulte-nos	R\$ 340.000,00
Casa - Cidade Verde - Rua Antonio Kucinski, 117m², nova, laje, gesso, suíte master, 2 qtos, sala, coz., lavand. churr., vaga p/ 2 carros.....	Consulte-nos	R\$ 250.000,00
Casa - Guarujá - com 110m² de construção, lote 12x30m².....	Consulte-nos	R\$ 190.000,00
Casa - Canada - 67m², 3 quartos, sala, coz., bwc, lavand. 2 vagas garagem.....	Consulte-nos	R\$ 165.000,00
Casa - Padovani - 60m², 3 quartos, sala, coz., bwc, lavand. 2 vagas garagem.....	Consulte-nos	R\$ 160.000,00
Casa - Floresta - Rua Andorinha n. 59, Lote 264m² casa 150 m², laje, suíte com hidro, 2 quartos, sala/coz., bwc, lavand., vaga p/2 carros.....	Consulte-nos	R\$ 155.000,00
Casa - Prox. Univel - Nova, 50m², 2 quartos, sala, coz., bwc, lavand. Garagem.....	Consulte-nos	R\$ 145.000,00
Casa - Jd. Clarito - 70 m², laje, 2 quartos, sala, coz., bwc, lavand., vaga p/ 1 carros.....	Consulte-nos	R\$ 145.000,00
Casa - Jd. Morumbi - 60 m², laje, 2 quartos, sala, coz., bwc, lavand., vaga p/ 2 carros.....	Consulte-nos	R\$ 145.000,00
Casa - Montreal - Nova, 50m², 2 quartos, sala, coz., bwc, lavand. Garagem.....	Consulte-nos	R\$ 135.000,00
Casa - Santa Fé - Nova, 60m², 2 quartos, sala, coz., bwc, lavand. Garagem.....	Consulte-nos	R\$ 135.000,00

SOBRADOS

Sobrado - Tropical - Rua Cedro, 242m², lote 300, suíte, 3 qtos, 2 salas, copa, coz., bwc, lavabo, garagem, ed. c/ churr. fono, depósito, piscina.....	Consulte-nos	R\$ 850.000,00
Sobrado - Maria Luiza - Rua Do Comércio, 245m², novo, 4 suítes (1 c/sacada e closet), todo em porcelanato e gesso, todo mobiliado, vaga p/ 4 carros, ed. c/ churr. e fono, piscina c/ aquec. Solar.....	Consulte-nos	R\$ 780.000,00
Sobrado - Prox. Rodoviária, Alto padrão, 275 m², 3 suíte c/ sacada (1 com Closet), lavabo, sala, copa, coz., todo em porcelanato e gesso, aquec., a gás, garagem p/4 carros, sobra de terreno nos fundo.....	Consulte-nos	R\$ 550.000,00
Sobrado - Parque Verde - Rua Araucária, 249m², 3 suítes, 3 qtos, 2 salas, cozinha, bwc social, lavanderia, vaga p/ 2 carros.....	Consulte-nos	R\$ 470.000,00
Sobrado - Centro - Prox., JL, 145m², suítes c/ closet, 2 qtos, 2 salas, escritório, cozinha, bwc social, lavanderia, garagem p/ 2 carros.....	Consulte-nos	R\$ 450.000,00
Sobrado - Aclimação - Rua Fortaleza, 123m², lote 384,40m², suítes, 2 qtos, 2 salas, cozinha, bwc social, lavanderia, Ed. Com churr., piscina, vaga p/ 6 carros.....	Consulte-nos	R\$ 380.000,00
Sobrado - São Cristovão - Rua Aramis de Ataíde, 187m², suítes c/sacada e closet, 2 qtos, 2 sala, coz., bwc, social, lavabo, lavanderia, todo mobiliado, gesso, Edic. c/ churr., garagem p/ 2 carros, alarme, portão elet. e cerca elétrica.....	Consulte-nos	R\$ 380.000,00
Sobrado - Coqueiral - ao lado Super Muffato, 108 m², Rua Pernambuco, n. 2.263, suíte master c/ sacada, 2qtos, bwc, lavabo, sala, coz., todo em porcelanato e gesso, churr., aquec., a gás, garagem p/2 carros.....	Consulte-nos	R\$ 360.000,00
Sobrado - Vale do Sol - Rua Ilha de Paquetá, 118 m², suíte master c/ sacada, 2qtos, bwc, lavabo, sala, coz., todo em porcelanato e gesso, churr., aquec., a gás, garagem p/2 carros.....	Consulte-nos	R\$ 340.000,00
Sobrado - Coqueiral - Rua João Lili Cirico, 107 m² suíte master c/ sacada, 2qtos, sala 2 amb., coz., lavand., WC, lavabo, todo em porcelanato abaixo em gesso, aquec. a gás, Churr., vaga p/2 carros.....	Consulte-nos	R\$ 270.000,00
Sobrado - Continental Park - 110m², novo, 2 suítes c/sacada, sala, copa, coz. planejada, todo em porcelanato e gesso, garagem p/ 2 carros, Ed. Com churr. e sobra de terreno.....	Consulte-nos	R\$ 270.000,00

LOTES

Lote - Centro - Rua Presidente Kennedy pro, JL, 55x56= 3.080 m² Aceita Permuta.....	Consulte-nos	R\$ 700.000,00
Lote - São Cristóvão - Rua Domicoano T. Bresolin esq. Guaraniçu 20,29x41= 856,30 m².....	Consulte-nos	R\$ 480.000,00
Lote - Alto Alegre - Rua Selvino Casagrande 15x80 m².....	Consulte-nos	R\$ 440.000,00
Lote - Caravelli - 378m², com casa em alvenaria e piscina Rua Rafael Picoli.....	Consulte-nos	R\$ 300.000,00
Lote - Alto Alegre - Rua Selvino Casagrande 15x40 m².....	Consulte-nos	R\$ 250.000,00
Lote - Alto Alegre - Rua Marcelino Meneguzzi 15x40 m².....	Consulte-nos	R\$ 210.000,00
Lote - Alvorada - 13x52 m², Rua Jacarezinho, 2632, de frente a Globoaves.....	Consulte-nos	R\$ 160.000,00
Lote - Cond. Aquarela do Brasil - 12x25 m², quadra 06, lote 06.....	Consulte-nos	R\$ 110.000,00
Lote - Mirante - 10x20 m².....	Consulte-nos	R\$ 80.000,00
Lote - Montreal - 10x21,60 m².....	Consulte-nos	R\$ 75.000,00
Lote - Florais do Paraná - 10x25 m².....	Consulte-nos	R\$ 75.000,00

Residencial
Ana Vitória

APARTAMENTOS

65m²
92m²

Apartamentos próximo ao Lago de Cascavel trazendo conforto e qualidade de vida

2 quartos
sala/cozinha
lavanderia e bwc.
sacada c/ churas.
baixo condomínio

ENTREGA AGOSTO 2015

CONSTRUÇÃO E INCORPORAÇÃO
VENDRAMIN ENGENHARIA LTDA
Rua Treze de Maio, nº 71
3225-0884 9952-1945

Bi **BERNARDI** CORRETORES DE IMÓVEIS
F (45) 3224-5443 - www.imeisbernardi.com.br

ALUGA:

Casa para locação comercial com 350m² aproximadamente, situada na Rua Sete de Setembro, entre a Rua Maranhão e Rua Sta. Catarina, com várias salas e suítes, amplos espaços, com possibilidade de amplo estacionamento na parte da frente do imóvel. Ideal para clínicas, escolas e escritórios em geral. R\$ 4.900,00.

CENTRO Sala térrea com 30 m2 aproximadamente, situada na Rua Paraná quase esquina com Rua Sete de Setembro, próxima à agência do Correio, na Rua Paraná..... R\$ 1.300,00
CENTRO Sala térrea com mezanino, totalizando aproximadamente 92 m2, situada na Rua Souza Naves, 3558..... R\$ 1.700,00
CENTRO Apartamento 1302, Ed. Laury Sonda, contendo sala para dois ambientes, lavabo, sacada, cozinha, área de serviço, dois quartos, suíte e BWC social, taxa de condomínio aproximadamente R\$ 950,00, parcialmente mobiliado..... R\$ 1.200,00
CENTRO Apartamento no 1º andar, com aproximadamente 77 m2, situado na Avenida Tancredo Neves, contendo sala, cozinha, sacada, três quartos, BWC, vaga para um carro, edícula com área de serviço, quintal. Prédio baixo com pequena taxa de condomínio..... R\$ 750,00
CENTRO Sala térrea com aproximadamente 64 m2 e depósito com aproximadamente 120 m2 e com 03 vagas de estacionamento, situada na Av. Brasil, próxima a agência da Caixa Econômica Federal..... R\$ 4.000,00
CENTRO Sala no 1º andar, com aproximadamente 71 m2 e 03 vagas de estacionamento, ideal para escritório, situada na Av. Brasil, próxima a agência da Caixa Econômica Federal..... R\$ 1.500,00
CENTRO Sala no 1º andar, com aprox. 107 m2 e 03 vagas de estacionamento, ideal para escritório, situada na Av. Brasil, próxima a agência da Caixa Econômica Federal..... R\$ 2.000,00
CENTRO Sala no 1º andar, com aproximadamente 88 m2, situada na Rua Rio de Janeiro, 1887, Ed. Átila. Prédio Baixo sem elevador..... R\$ 1.000,00
CENTRO Sala no 2º andar, com aproximadamente 35 m2, situada na Rua Rio de Janeiro, 1887, Ed. Átila. Prédio Baixo sem elevador e com valor de condomínio acessível..... R\$ 550,00

G.C. BERNARDI - CRECI F 9775 - O.A. BERNARDI - CRECI F14978
RUA PARANÁ Nº 3033 - SALA 101 - ED. CENTRO EMPRESARIAL FORMATO

PORTOSEGURO
IMOBILIÁRIA
VIVER BEM É COM A GENTE!

CRECI 4673-J

45 3225 3111

Rua Afonso Pena, 1854 | sala 02 | Centro | Cascavel - PR

www.portoseguroi imobiliaria.com

PERSONALITÉ

IMÓVEIS PARA LOCAÇÃO

APARTAMENTOS	
Ed. Grand China, R. Nereu Ramos, 848 - Apto 12 - Neva - 1 quarto, sala, Cozinha, bwc, 1 vaga de garagem coberta, lavanderia	R\$ 390,00 + Cond.
Res. João De Barro - R. Carlos Bartolomeu Cancelli, 993 - Apto 403 - Bloco 14 - Cancelli - 2 Quartos, Sala 1 Ambiente, Cozinha Planejada, Área de Serviço, BWC Social. Com 1 vaga de garagem descoberta	R\$ 450,00 + Cond.
Ed. Francisco Vaccas - Av. Brasil, 5431 - Apto 42 - Centro - 1 Quarto, Sala e Cozinha conjugada, BWC Social	R\$ 450,00 + Cond.
Ed. Residencial Joao De Barro - R. Carlos Bartolomeu Cancelli, 993 - Apto 103 - Bloco B - 12 - Cancelli - 2 Quartos, Sala 1 Ambiente, Cozinha, Lavanderia, BWC Social. Com 1 vaga de garagem descoberta	R\$ 480,00 + Cond.
R. Presidente Kennedy, 660 - Ap. 01 - Centro - 2 Quartos, Sala 1 Ambiente, Cozinha, Lavanderia, BWC Social. Com 1 vaga de garagem descoberta	R\$ 480,00 + Cond.
Res. Foz Do Iguaçu - R. Sadi Antonio Zortea, 3618 - Apto Nº 31 - Bloco D2 - Pq Verde - 2 Quartos, Sala 1 Ambiente, Cozinha, BWC Social. Com 1 vaga de garagem coberta	R\$ 500,00 + Cond.
Res. Foz Do Iguaçu - R. Fortaleza, 3584 - Apto 23 - Bloco D3 - Jd Tropical - 2 Quartos, Sala 1 Ambiente, Cozinha Planejada, Área de Serviço, BWC Social. Com 1 vaga de garagem coberta	R\$ 500,00 + Cond.
Ed. Barão - R. Barão Do Cerro Azul, 784 - Apto 12 - Centro - 1 Quarto, Sala e Cozinha conjugada, BWC Social. Com 1 vaga de garagem coberta	R\$ 500,00 + Cond.
Ed. Res. Universitário - Av. Fag, 212 - Apto 305 - Fag - 1 Quarto, Sala 1 Ambiente, Cozinha, BWC Social. Com 1 vaga de garagem coberta	R\$ 500,00 + Cond.
Ed. Torre Do Sol I - R. José Bonifácio, 532 - Apto 86 - São Cristóvão - 2 Quartos, Sala 1 Ambiente, Cozinha, Lavanderia, BWC Social. Com 1 vaga de garagem coberta	R\$ 500,00 + Cond.
Ed. Sul Brasileiro - Av. Brasil, 6102 - Apto 21 - Centro - 2 Quartos, Sala 1 Ambiente, Cozinha, BWC Social	R\$ 520,00 + Cond.
Ed. João Carlos - R. Presidente Bernardes, 2372 - Apto 10 - Centro - 2 Quartos, Sala 1 Ambiente, Cozinha, Área de Serviço, BWC Social	R\$ 520,00 + Cond.
Ed. João Carlos - R. Presidente Bernardes, 2372 - Apto 13 - Centro - 2 Quartos, Sala 1 Ambiente, Cozinha, Área de Serviço, BWC Social. Com 1 vaga de garagem coberta	R\$ 520,00 + Cond.
Res. Nelcir Ferro - R. Presidente JK 1842 - Apto 02 - Tropical - 2 Quartos, Sala 1 Ambiente, Cozinha, Lavanderia, BWC Social. Com 1 vaga de garagem coberta	R\$ 520,00 + Cond.
Ed. Barão - R. Barão Do Cerro Azul, 784 - Apto 02 - Centro - 1 Quarto, Sala e Cozinha conjugada, BWC Social. Com 1 vaga de garagem coberta	R\$ 520,00 + Cond.
Ed. Rothermburg - Apto 19 - R. Sete de Setembro, 4249 - Bloco d - JD INDEPENDENCIA - 2 Quartos Sala, Cozinha, Lavanderia, BWC Social. Com 1 vaga de garagem coberta	R\$ 550,00 + Cond.
Ed. Equatorial - R. Cristóvão Colombo, 519 - Apto 204 - Ninho Da Cobra - 3 Quartos, Sala 1 Ambiente, Cozinha, BWC Social. Com 1 vaga de garagem coberta	R\$ 550,00 + Cond.
Ed. Mp - R. Das Palmeiras, 3426 - Apto 203 - Coqueiral - 2 Quartos, Sala 1 Ambiente com sacada, Cozinha, Lavanderia, BWC Social. Com 1 vaga de garagem descoberta	R\$ 550,00 + Cond.
Ed. Germano Saroli - R. Carlos De Carvalho, 3950 - Apto Nº 903 - Centro - 1 Quarto, Sala 1 Ambiente, Cozinha, BWC Social. Com 1 vaga de garagem coberta. Apartamento mobiliado	R\$ 580,00 + Cond.
Ed. Castro - R. Castro, 658 - Apto 312 - São Cristóvão - 2 Quartos, Sala 1 Ambiente, Cozinha, Área De Serviço, Bwc Social. Com 1 Vaga De Garagem Coberta	R\$ 580,00 + Cond.
Res. Portal Dom Pedro - Av. Tito Muffato, 2077 - Bloco I - Apto 301 - Jd Santa Cruz - 3 Quartos, Sala 1 Ambiente, Cozinha, BWC Social. Com 1 vaga de garagem descoberta	R\$ 600,00 + Cond.
Ed. Residencial Lokatell - R. Vitória, 1735 - Apto 32 - Neva - 2 Quartos, Sala 1 Ambiente com sacada, Cozinha, Lavanderia, BWC Social. Com 1 vaga de garagem coberta	R\$ 620,00 + Cond.
Ed. Garden Club 190 - Apto 14 Bloco 06 - Cancelli - 1 suite, 2 quartos, sala e cozinha conjugada, sacada com churrasqueira, área de serviço, bwc, 1 vaga de garagem descoberta	R\$ 650,00 + Cond.
Ed. Vila Firenze, Apto 1004 - R. Manoel Ribas, 2357 - Centro - 01 suite, 02 quartos, sala, cozinha, Área de serviço, garagem	R\$ 650,00 + Cond.
Ed. Charrua - R. Recife, 851 - Bloco B - Apto 05 - Centro - 3 Quartos (1 Suite Simples, 2 Quartos), Sala 1 Ambiente, Cozinha, Área de Serviço, BWC Social. Com 1 vaga de garagem coberta	R\$ 650,00 + Cond.
Ed. Mp - R. Das Palmeiras, 3426 - Apto 202 - Coqueiral - 2 Quartos, Sala e Cozinha conjugada com sacada, Área de Serviço, BWC Social. Com 1 vaga de garagem coberta	R\$ 680,00 + Cond.
Ed. Boungainvillea - R. Paraná, 804 - Apto 104 - São Cristóvão - 3 Quartos (1 Suite Simples, 2 Quartos), Sala 1 Ambiente, Cozinha, BWC Social, BWC Lavabo. Com 1 vaga de garagem coberta	R\$ 700,00 + Cond.
Ed. Manoela - R. Rio Grande Do Sul, 793 - Apto 13 - Centro - 2 Quartos, Sala 1 Ambiente Com Sacada, Cozinha, Área De Serviço, BWC Social	R\$ 750,00 + Cond.
Ed. Anita - R. Presidente Kennedy, 1233 - Apto 09 - Centro - 2 quartos, sala com sacada, cozinha, lavanderia, BWC com 1 vaga de garagem coberta	R\$ 800,00 + Cond.
Ed. Mario Copachinski - R. Amarildo Passos, 336 - Apto 401 - Fag - 2 Quartos (Suite Simples, Quarto), Sala 1 Ambiente com sacada, Cozinha Planejada, Lavanderia, BWC Social. Com 1 vaga de garagem descoberta	R\$ 800,00 + Cond.
Resid. Alto Do Lago - R. Terra Roxa, 640 - Apto 224 - Bloco 02 - Pacaembu - 3 Quartos (1 Suite Simples, 2 Quartos), Sala Estar com sacada e com churrasqueira, Sala de Jantar, Cozinha, Área de Serviço, BWC Suite Simples, BWC Social. Com 1 vaga de garagem coberta	R\$ 800,00 + Cond.
Ed. Villa Capri - R. Visconde Do Rio Branco, 1861 - Apto 11 - Bloco 01 - Neva - 3 Quartos (1 Suite Simples, 2 Quartos), Sala 1 Ambiente com sacada, Cozinha, Área de Serviço, BWC Suite Simples, BWC Social. Com 1 vaga de garagem coberta	R\$ 800,00 + Cond.
Ed. Residencial Monterrey - R. Carlos De Carvalho Nº 3496 - Apto 44 - Centro - 2 Quartos, Sala 1 Ambiente com sacada, Cozinha Planejada, Lavanderia, BWC Social. Com 1 vaga de garagem coberta	R\$ 850,00 + Cond.
Sobre Loja - R. Pio XII, 1633 - Neva - Apto 02 - 02 quartos, sala, cozinha, lavanderia, Bwc, 1 vaga de garagem	R\$ 850,00 + Cond.
Ed. Rui Barbosa - R. Rui Barbosa, 262 - Apto 1501 - Centro - 2 Quartos, Sala 1 Ambiente, Cozinha, Lavanderia, BWC Social. Com 1 vaga de garagem coberta	R\$ 850,00 + Cond.
Ed. Michelangelo - R. Do Rosário, 448 - Apto 12 - Bloco 03 - Ciro Nardi - 3 Quartos (1 Suite Simples, 2 Quartos), Sala 2 Ambientes, Cozinha, Área de Serviço, BWC Social. Com 1 vaga de garagem coberta	R\$ 870,00 + Cond.
Ed. Don Sgarione - R. Voluntários Da Pátria, 1214 - Apto 803 - Centro - 01 suite, 02 quartos, Sala com sacada, Cozinha Planejada, Lavanderia com armários, BWC Social. Com 1 vaga de garagem coberta	R\$ 900,00 + Cond.
Ed. Torres De Lyon - R. Recife, 1042 - Apto Nº 703 - Centro - 3 Quartos (1 Suite Simples, 2 Quartos), Sala 1 Ambiente, Cozinha, Lavanderia, BWC Suite Simples, BWC Social. Com 2 vagas de garagens cobertas	R\$ 900,00 + Cond.
Ed. Memphis - R. Visconde De Guarapuava, 1477 - Apto 93 - Centro - 3 Quartos (1 Suite Simples, 2 Quartos), Sala 1 Ambiente, Cozinha, BWC Social. Com 1 vaga de garagem coberta	R\$ 950,00 + Cond.
Ed. Ille De France - R. Mato Grosso Nº 1680 - Apto 702 - Centro - 3 Quartos (1 Suite Simples, 2 Quartos), Sala 1 Ambiente com sacada, Cozinha Planejada, BWC Suite Simples, BWC Social. Com 1 vaga de garagem coberta	R\$ 980,00 + Cond.
Ed. Jacarandá Boulevard - R. Francisco Bartini, 1079 - Apto Nº 208 - Coqueiral - 2 Quartos, Sala 2 Ambientes, sacada com churrasqueira, Cozinha Planejada, Lavanderia Planejada, BWC Social. Com 1 vaga de garagem coberta e 1 depósito	R\$ 990,00 + Cond.
Ed. Mario Copachinski - R. Amarildo Passos, 336 - Apto 501 - Fag - 2 Quartos (Suite Simples, Quarto), Sala 1 Ambiente com sacada, Cozinha Planejada, Lavanderia, BWC Social. Com 1 vaga de garagem descoberta	R\$ 1.000,00 + Cond.
Ed. Polletti - Apto- 402 - R. Presidente Bernardes, 2397 - CENTRO - 2 Quartos, Sala 2 Ambientes, Cozinha Planejada, Lavanderia, BWC Social, BWC de Serviço. Com 1 vaga de garagem coberta. Apartamento todo mobiliado	R\$ 1.000,00 + Cond.
Ed. Mario Copachinski - R. Amarildo Passos, 336 - Apto 502 - Fag - 2 Quartos (Suite Simples, Quarto), Sala 1 Ambiente com sacada, Cozinha Planejada, Lavanderia, BWC Social. Com 1 vaga de garagem descoberta	R\$ 1.000,00 + Cond.
Ed. Barcelona - R. Rio de Janeiro 3002 - Apto 706 - Centro - 2 quartos, 1 sala conj. cozinha, BWC Social, Área de serviço, 1 vaga de garagem coberta	R\$ 1.000,00 + Cond.
Ed. Colombelli - R. Mato Grosso, 2539 - Apto 102 - Centro - 3 Quartos (1 Suite Simples, 2 Quartos), Sala 2 Ambientes, Cozinha, Área de Serviço, Despensa, BWC Social, BWC Dep. Empregada. Com 1 vaga de garagem coberta	R\$ 1.000,00 + Cond.
Ed. Imperador - R. Carlos De Carvalho, 3581 - Apto 301 - Centro - 3 Quartos (1 Suite Simples, 2 Quartos), Sala 1 Ambiente com sacada, Cozinha, Área de Serviço, BWC Suite Simples, BWC Social. Com 1 vaga de garagem coberta	R\$ 1.000,00 + Cond.
Ed. Manoela - R. Rio Grande Do Sul, 793 - Apto 103 - Centro - 3 Quartos (1 Suite Simples, 2 Quartos), Sala 1 Ambiente, Cozinha, Lavanderia, BWC Social, BWC Lavabo. Com 1 Vaga De Garagem Coberta	R\$ 1.100,00 + Cond.
Ed. Manoela - R. Rio Grande Do Sul, 793 - Apto 105 - Centro - 3 Quartos (1 Suite Simples, 2 Quartos), Sala 1 Ambiente, Cozinha, Lavanderia, BWC Social, BWC Lavabo. Com 1 Vaga De Garagem Coberta	R\$ 1.100,00 + Cond.
Ed. Girassol - R. Pernambuco, 49 - Apto 41 - Centro - 3 Quartos (1 Suite Simples, 2 Quartos), Sala 1 Ambiente, Cozinha, Lavanderia, BWC Suite Simples, BWC Social. Com 1 vaga de garagem coberta	R\$ 1.100,00 + Cond.
Apto 13 - R. Palotina, 681 - Pacaembu - 2 Quartos, Sala 1 Ambiente, Cozinha Planejada, Lavanderia, Jardim de inverno, BWC Social. Com 2 vagas de garagem coberta	R\$ 1.150,00 + Cond.
Apto 02 - R. Palotina, 681 - Pacaembu - 2 Quartos (1 Suite Simples com sacada, 1 Quarto), Sala 1 Ambiente, Cozinha, Lavanderia, BWC Social. Com 1 vaga de garagem coberta	R\$ 1.150,00 + Cond.
Ed. Grand Ville - R. Minas Gerais, 2287 - Apto 601 - Centro - 3 Quartos (1 Suite Simples, 2 Quartos), Sala Estar com sacada e churrasqueira, Sala de Jantar, Cozinha Planejada, Área de Serviço, Dep. Empregada, BWC Suite Hidro com Banheira, BWC Social, BWC Dep. Empregada. Com 2 vagas de garagens cobertas. Apartamento semi mobiliado	R\$ 1.250,00 + Cond.
Apto 14 - R. Palotina, 681 - Pacaembu - 2 Quartos (1 Suite Simples, 1 Quarto), Sala 1 Ambiente, Cozinha, Lavanderia, BWC Social. Com 2 vagas de garagem coberta	R\$ 1.250,00 + Cond.
Apto 15 - R. Palotina, 681 - Pacaembu - 3 Quartos, Sala 1 Ambiente, Cozinha, Lavanderia, Jardim de inverno, BWC Social. Com 2 vagas de garagem coberta	R\$ 1.250,00 + Cond.
Ed. Casablanca, Apto 501 - R. Mato Grosso, 1966 - Centro - 01 suite c/ closet, 02 quartos, sala, lavanderia, dep de empregada, garagem	R\$ 1.300,00 + Cond.
Ed. Flor De Lis - R. Da Bandeira 757 - Apto 501 - Jd Caravelle - 3 Quartos (1 Suite Simples, 2 Quartos), Sala 2 Ambientes, sacada com Churrasqueira e Pia, Hall, Cozinha, Área de Serviço, BWC Social. Com 1 vaga de garagem coberta	R\$ 1.300,00 + Cond.
Apto 01 - R. Palotina, 681 - Pacaembu - 2 Quartos (1 Suite Simples com sacada, 1 Quarto), Sala 1 Ambiente, Cozinha, Lavanderia, BWC Social. Com 2 vagas de garagens cobertas	R\$ 1.350,00 + Cond.
Apto 12 - R. Palotina, 681 - Pacaembu - 3 Quartos (1 Suite Simples, 2 Quartos), Sala 1 Ambiente, Cozinha Planejada, Lavanderia, Jardim de inverno, BWC Social. Com 2 vagas de garagem coberta	R\$ 1.350,00 + Cond.
Ed. Athenes - R. Presidente Kennedy, 2277 - Apto 401 - Centro - 3 Quartos (1 Suite Simples, 2 Quartos), Sala 1 Ambiente com sacada, Sala Estar, Cozinha, Copa, Área de Serviço, BWC Suite Simples com Banheira, BWC Social. Com 1 vaga de garagem coberta	R\$ 1.400,00 + Cond.
Ed. Anthares - R. Castro Alves, 2283 - Apto Nº 52 - Centro - 3 Quartos (1 Suite Master, 2 Quartos), Sala 1 Ambiente, Cozinha, Lavanderia, Dep. de Empregada, BWC Suite com Banheira, BWC Social, BWC Dep. Empregada. Com 2 vagas de garagens cobertas	R\$ 1.500,00 + Cond.
Ed. Barcelona - R. Rio de Janeiro 3002 - Apto 705 - Centro - 01 Suite, 2 quartos, 1 sala, cozinha, 1 BWC Social, Área de serviço, 1 vaga de garagem coberta	R\$ 1.500,00 + Cond.
Ed. Lagoa Da Pampulha - R. Belo Horizonte, 1215 - Apto 101 - Neva - 4 Quartos (1 Suite Simples, 3 Quartos), Sala 1 Ambiente com sacada e churrasqueira, Sala de Jantar, Cozinha, Lavanderia, BWC Suite Simples, BWC Social. Com 2 vagas de garagens cobertas	R\$ 1.500,00 + Cond.
Ed. Belvedere - R. Presidente Bernardes, 2557 - Apto 1604 - Centro - 2 Quartos (1 Suite Simples, 1 Quarto), Sala Estar com sacada, Sala de TV com sacada, Cozinha, Área de Serviço, BWC Suite Simples, BWC Social. Com 1 vaga de garagem coberta	R\$ 1.500,00 + Cond.
Ed. Geraldo Sariva - R. Mato Grosso, 1825 - Apto 1002 - Centro - 01 suite, 2 quartos, sala com dois ambientes e sacada, cozinha planejada, lavanderia, BWC, garagem	R\$ 1.800,00 + Cond.
Ed. Araucária - R. Minas Gerais 2447 - Ap. 71 - Centro - 4 Quartos (1 Suite Master, 3 Suite Simples, 1 Closet), Sala Estar, Sala de Jantar, Sala de TV, Sala de Almoço, Cozinha Planejada, Área de Serviço, Dep. de Empregada, BWC Suite Master com Banheira, BWC Suite Simples, BWC Lavabo. Com 3 vagas de garagens cobertas. Apartamento semi mobiliado	R\$ 2.000,00 + Cond.
Ed. Belle Maison - R. Mato Grosso, 1655 - Apto 1201 - Centro - 4 Quartos (1 Suite Master, 1 Suite Simples, 2 Quartos, 1 Closet), Sala Estar, Sala de Jantar, Sala de TV, Cozinha Planejada, Área de Serviço Planejada, BWC Suite Master com Banheira, BWC Suite Simples, BWC Social, BWC Lavabo. Com 2 vagas de garagens cobertas	R\$ 2.000,00 + Cond.
CASAS	
R. Dos Narcisos, 1105 - Jd Guarujá - 2 Quartos, Sala 1 Ambiente, Cozinha, Área de Serviço, BWC Social	R\$ 350,00 + Cond.
Res. China Rochedo - R. Cuiabá Nº 800 - Casa 03 - Jd. Maria Luiza - 2 quartos, sala, cozinha, bwc	R\$ 550,00 + Cond.
R. Edson Beller De Oliveira, 556 - Jd Itamaraty - 2 Quartos, Sala 1 Ambiente com sacada, Cozinha, Lavanderia, BWC Social. Com 1 vaga de garagem descoberta	R\$ 600,00 + Cond.
R. Olindo Periolo, 981 - Jd Pacaembu - 3 Quartos, Sala 1 Ambiente, Cozinha, BWC Social. Com 1 vaga de garagem coberta. Possui Edícula com Churrasqueira	R\$ 850,00 + Cond.
R. Carlos De Carvalho, 3030 - Centro - 3 Quartos, Sala 2 Ambientes, Cozinha, Lavanderia, BWC Social. Com 1 vaga de garagem coberta com sobra de terreno para fazer estacionamento (finalidade comercial também)	R\$ 900,00 + Cond.
R. Antonio Jose Elias, 1.100 - Jd. Vale Do Sol - 2 Quartos (1 Suite Simples, 1 Quarto), Sala 2 Ambientes, Cozinha, Área de Serviço, BWC Social. Com 1 vaga de garagem coberta	R\$ 1.000,00 + Cond.
R. Tiradentes, 507 - Jd. Caravelle - 01 suite, 2 quartos, sala com dois ambientes, cozinha, lavanderia, BWC, garagem	R\$ 1.200,00 + Cond.
R. Ipê, 336 - Jd. Parque Verde - 3 Quartos, Sala 1 Ambiente, Cozinha, Lavanderia, 2 BWC Sociais. Com 1 vaga de garagem coberta e 1 vaga de garagem descoberta. Possui Edícula com quarto, sala conjugada com cozinha, BWC Social e Churrasqueira	R\$ 1.300,00 + Cond.
R. Cedro, 368 - Tropical - 3 Quartos (1 Suite Simples, 2 Quartos), Sala 1 Ambiente, Cozinha, Área de Serviço, BWC Suite Simples, BWC Social. Com 1 vaga de garagem coberta. Possui Edícula com Churrasqueira	R\$ 1.400,00 + Cond.
SOBRADOS	
R. Brusque, 197 - Sobrado 01 - Santa Cruz - 2 Quartos, Sala Estar, Jardim de Inverno, Cozinha, Despensa, BWC Social. Com 1 vaga de garagem coberta	R\$ 850,00 + Cond.
R. São Luiz, 1371 - Centro - 3 Quartos (1 Suite Simples, 2 Quartos), Sala 1 Ambiente, Sala de Jantar, Cozinha, Lavanderia, BWC Social, BWC Lavabo. Com 2 vagas de garagens cobertas	R\$ 1.300,00 + Cond.
R. Curitiba, 1429 - Neva - 3 Quartos (1 Quarto com sacada, 2 Quartos), Sala 2 Ambientes, Cozinha, Copo, BWC Social, BWC Lavabo. Com 1 vaga de garagem coberta	R\$ 1.300,00 + Cond.
R. Tiradentes, 1641 - Sb. 01 - Country - 3 Suits Simples, Sala Estar, Cozinha, Lavanderia, BWC Social. Com 1 vaga de garagem coberta	R\$ 1.300,00 + Cond.
R. 13 de Maio, 523 - Região do Lago - 01 suite, 02 quartos, sala, cozinha, lavanderia, BWC, lavabo, garagem	R\$ 1.500,00 + Cond.
R. Pernambuco, 3679 - Coqueiral - 4 Quartos (1 Suite Simples com sacada, 3 Quartos), Sala 1 Ambiente, Sala de TV, Jardim de Inverno, Cozinha, Lavanderia, BWC Social, BWC Lavabo. Com 2 vagas de garagens cobertas. Possui Edícula com Churrasqueira	R\$ 1.800,00 + Cond.
R. Bavina, 63 - Tropical - 3 Quartos (1 Suite Master, 2 Quartos, 1 Closet), 2 Sala 1 Ambiente, 1 Sala de Jantar, Escritório, Cozinha Planejada, Espaço Gourmet com churrasqueira, Lavanderia planejada, BWC Suite Master com Banheira, BWC Social, 2 BWC Lavabo, Sauna. Com 3 vagas de garagens cobertas	R\$ 4.000,00 + Cond.
Ed. Cruzeiro Do Sul - R. Souza Naves 4044 - Centro:	
Kit 45 - 01 Quarto, Sala/Cozinha, BWC	R\$ 350,00 + Cond.
Kit 64 - 01 Quarto, Sala/Cozinha, BWC	R\$ 400,00 + Cond.
Kit 164 - 01 Quarto, Sala/Cozinha, BWC	R\$ 450,00 + Cond.
KIT 153 - 01 Quarto, Sala/Cozinha, BWC	R\$ 380,00 + Cond.
Ed. Metrópolis - Rua Souza Naves, 4013 - Centro:	
Kit 85 - 01 quarto, sala/cozinha, BWC	R\$ 320,00 + Cond.
Ed. Pérola da China - Rua Carlos Gomes, 3928 - Centro:	
Kit 103 - 01 quarto, sala/cozinha, BWC	R\$ 400,00 + Cond.
Kit 104 - 01 quarto, sala/cozinha, BWC	R\$ 400,00 + Cond.
Kit 105 - 01 quarto, sala/cozinha, BWC	R\$ 400,00 + Cond.
Kit 106 - 01 quarto, sala/cozinha, BWC	R\$ 400,00 + Cond.
Kit 203 - 01 quarto, sala/cozinha, BWC	R\$ 400,00 + Cond.
Kit 204 - 01 quarto, sala/cozinha, BWC	R\$ 400,00 + Cond.
Kit 205 - 01 quarto, sala/cozinha, BWC	R\$ 400,00 + Cond.
Kit 206 - 01 quarto, sala/cozinha, BWC	R\$ 400,00 + Cond.
Kit 211 - 01 quarto, sala/cozinha, BWC	R\$ 450,00 + Cond.
Kit 101 - 02 quartos, sala/cozinha, BWC	R\$ 450,00 + Cond.
Kit 102 - 01 quarto, sala/cozinha, BWC	R\$ 450,00 + Cond.
Kit 108 - 01 quarto, sala/cozinha, BWC	R\$ 450,00 + Cond.
Kit 109 - 01 quarto, sala/cozinha, BWC	R\$ 450,00 + Cond.
Kit 111 - 01 quarto, sala/cozinha, BWC	R\$ 450,00 + Cond.
Kit 112 - 01 quarto, sala/cozinha, BWC	R\$ 450,00 + Cond.
Kit 201 - 01 quarto, sala/cozinha, BWC	R\$ 450,00 + Cond.
Kit 202 - 01 quarto, sala/cozinha, BWC	R\$ 450,00 + Cond.
Kit 208 - 01 quarto, sala/cozinha, BWC	R\$ 450,00 + Cond.
Kit 209 - 01 quarto, sala/cozinha, BWC	R\$ 450,00 + Cond.
Kit 210 - 01 quarto, sala/cozinha, BWC	R\$ 450,00 + Cond.
Kit 212 - 01 quarto, sala/cozinha, BWC	R\$ 450,00 + Cond.
Kit 213 - 01 quarto, sala/cozinha, BWC	R\$ 450,00 + Cond.
GARAGENS	
R. Paraná, 3035 - Centro - Centro Comercial Cascavel - 1 vaga de garagem coberta	R\$ 150,00
SALAS COMERCIAIS	
EXCELENTE OPORTUNIDADE DE NEGOCIO	
Ed. Duna - R. Carlos de Carvalho 4090 - Sala 205 - Sala Comercial recém construída, excelente localização, segurança, portaria, garagem	consulte-nos!
R. Recife, 138 Ed. Simone - Sala 22 - Centro - sala, bwc	R\$ 350,00 + Cond.
R. Recife, 138 Ed. Simone - Sala 24 - Centro - sala, bwc	R\$ 350,00 + Cond.
R. Recife, 138 Ed. Simone - Sala 34 - Centro - sala, bwc	R\$ 350,00 + Cond.
R. Recife, 138 Ed. Simone - Sala 42 - Centro - sala, bwc	R\$ 380,00 + Cond.
Ed. Portelinha - R. Presidente Bernardes, 2137 - Sl. 107 - Centro - Sala 1 Ambiente, BWC Social	R\$ 500,00 + Cond.
R. Marechal Cândido Rondon, 2504 - Ed. China Garden - Sl. 04 - Centro - Sala 1 Ambiente, Mezanino, BWC Social	R\$ 600,00 + Cond.
R. Marechal Cândido Rondon, 2504 - Ed. China Garden - Sl. 08 - Centro - Sala 1 Ambiente, Mezanino, BWC Social	R\$ 600,00 + Cond.
Av. Brasil 6282 - Central Park - Centro - Sala 224 - 01 ambientes, bwc	R\$ 680,00 + Cond.
Ed. Linz Mayer - Av. Brasil, 6320 - Sala 15 - Centro - Sala 1 Ambiente, BWC Lavabo	R\$ 750,00 + Cond.
R. Castro Alves, 2558 - Sala 04 - Centro - Sala 1 Ambiente, BWC Social	R\$ 750,00 + Cond.
Ed. Francisco Vaccas - Av Brasil 5431 Sala 06 - Sala, bwc Social	R\$ 800,00 + Cond.
R. Castro Alves, 2558 - Centro - Sala 03 - Sala 1 Ambiente, 1 BWC Lavabo	R\$ 800,00 + Cond.
R. Amazonas, 908 - São Cristóvão - Sala 1 Ambiente, BWC Social	R\$ 850,00 + Cond.
R. Carlos Gomes, 3631 - Sl. 02 A - Sala Térra - Centro - Sala 2 Ambientes, Cozinha, BWC Social	R\$ 890,00 + Cond.
R. Minas Gerais, 2188 - Centro - Sala 1 Ambiente, Cozinha, BWC Lavabo	R\$ 900,00 + Cond.
R. Castro Alves, 2558 - Centro - Sala Térra - Sala 1 Ambiente, Cozinha, BWC Lavabo	R\$ 1.000,00 + Cond.
Ed. Duna - R. Carlos De Carvalho, 4090 - Sala 201 - Centro - Sala 1 Ambiente, BWC Social	R\$ 1.300,00 + Cond.
R. Pedro Ivo Nº 1196 / 1200 - Centro - 2 Sala 1 Ambiente, 2 BWC Social, no térreo	R\$ 1.600,00 + Cond.
R. Paraná, 1090 - Centro - Sala 1 Ambiente, BWC Social	R\$ 2.000,00 + Cond.
R. Antonio Alves Massaneiro, 490 - Cond. Santa Clara - Sala 06 - Centro - Sala 1 Ambiente, Cozinha, 2 BWC Sociais	R\$ 2.000,00 + Cond.
R. Antonio Alves Massaneiro, 490 - Sala 03 - Centro - sala térra com 02 bwc, excelente localização com área total de 113,75M²	R\$ 2.850,00 + Cond.
R. Ponta Grossa, 1364 - São Cristóvão - 02 Salas 1 ambiente, 02 BWC Social. Com 492 m² de área total	R\$ 3.000,00 + Cond.
R. Paraná, 2922 - Centro - Sala térra 2 Ambientes, 2 BWC Sociais	R\$ 3.300,00 + Cond.
R. Paraná, 2638 - Centro - Sala 2 Ambientes, Cozinha, BWC Social, BWC Lavabo	R\$ 5.500,00 + Cond.
Ed. Duna - R. Carlos de Carvalho 4090 - Sala 01 - Sala Comercial recém construída, excelente localização, segurança, portaria, garagem	R\$ 12.000,00 + Cond.
TERRENOS	
R. Poente do sol s/n - Brasmadeira - terreno loteamento jabora com 291,65m²	R\$ 550,00 + Cond.
R. Academia 1343 - Universitário - terreno com 390,00m²	R\$ 900,00 + Cond.
R. Manaus 3194 esq. Visconde de Guarapuava - Centro - terreno com 623,85m²	R\$ 1.600,00 + Cond.
Br. 369 - 233x -	R\$ 3.000,00 + Cond.
Barracão - R. Adelia Pasinato, 291 - 800 m2 - 02 salas grandes, 02 Escritório, 06 bwc, refetório	R\$ 7.500,00 + Cond.
Barracão - Av. Barão Do Rio Branco, 1500 - Centro - Com 751,12 m² de área útil	R\$ 9.200,00 + Cond.
R. Trevo das Cataratas 369 com 277 - Fazenda Andrada - Terreno com 10.000,00m²	R\$ 10.000,00 + Cond.
R. Pedro Ivo - Centro -	R\$ 12.000,00 + Cond.



DESTAQUE DE LOCAÇÃO

ED. FLOR DE LIS - Apto nº 501 - Localizada(o) na R. DA BANDEIRA Nº 757 - JD CARAVELLE - Apartamento com 3 Quartos (1 Suite Simples, 2 Quartos), Sala 2 Ambientes sacada com churrasqueira e pia, Cozinha, Área de Serviço, BWC Social. Com 2 vagas de garagens cobertas. Valor R\$ 1.300,00 + Condomínio



45 **3225 3111**

Rua Afonso Pena, 1854 | sala 02 | Centro | Cascavel - PR

www.portoseguroidomobiliaria.com



IMÓVEIS PARA VENDA

APARTAMENTOS

Ed. Parc Lumiere - Rua Mato Grosso - Centro. Suite Simples, 2 Quartos, Closet, Sala Estar sacada. Com Churrasqueira, Sala de Jantar com sacada, Cozinha Gourmet, Área de Serviço, BWC Suite Simples, BWC Social, BWC Lavabo. Com 2 vagas de garagens cobertas. Possui 281,96 m² de área total e 170,69 m² de área privativa **R\$CONSULTE-NOS**

Ed. Vila Porto Fino - Rua Minas Gerais Nº 1785 - Centro. Suite Master com sacada, 2 Suites Simples, Quarto, Sala 3 Ambientes com sacada, Sala Estar com sacada, Sala de Jantar, Cozinha Planejada, Área de Serviço, Dep. de Empregada, BWC Suite Master com Banheira, 2 BWC Suite Simples, BWC Lavabo, BWC de Serviço. Com 4 vagas de garagens cobertas. Possui 443 m² de área total **R\$1.400.000,00**

Ed. Ana Julia - Apto Nº 803. Rua Salgado Filho Nº 2019 - Centro. Suite Master, 2 Suites Simples, Quarto, Sala 3 Ambientes, Escritório, Adega, Cozinha com Ilha, Lavanderia, BWC Suite Hidro Banheira 2 Pessoas, 2 BWC Suite Simples, BWC Lavabo, BWC de Serviço. Com 4 vagas de garagens cobertas. Apartamento mobiliado. Possui 251 m² de área total e 216 m² de área privativa **R\$1.350.000,00**

Ed. Villa Medine - Apto Nº 202. Rua Minas Gerais Nº 1930 - Centro. Suite Master, 2 Suite Simples, Sala Estar, Sala de Jantar, Sala Íntima, Cozinha, Área de Serviço, Dep. Comp. Empregada, BWC Suite Hidro com Banheira, 2 BWC Suite Simples, BWC Lavabo, BWC de Serviço. Com 3 vagas de garagens cobertas. Possui 291,35 m² de área total e 258,35 m² de área útil e 178,26 m² de área privativa **R\$ 830.000,00**

Ed. Jasmin - Apto Nº 202. Rua da Bandeira Nº 856 - Centro. Suite Master com sacada, Suite Simples, 2 Quartos, Sala 2 Ambientes, Sacada com churrasqueira, Cozinha, Área de Serviço Planejado, BWC Suite Master com Banheira, BWC Suite Simples, BWC Social, BWC Lavabo. Com 2 vagas de garagens cobertas. Apartamento mobiliado. Possui 236,23 m² de área total e 190,42 m² de área útil e 190,42 m² de área privativa **R\$ 800.000,00**

Ed. Willian - Apto Nº 501. Rua Maranhão Nº 1415 - Centro. Suite Master, Demi-Suite, Quarto, Sala 2 Ambientes com sacada, Sala Íntima com sacada, Cozinha, Área de Serviço, Dep. de Empregada, BWC Social, BWC Lavabo, BWC de Serviço. Com 2 vagas de garagens cobertas. Apartamento mobiliado. Possui 274,93 m² de área total e 172,52 m² de área útil **R\$800.000,00**

Ed. Belle Maison - Apto Nº1201. Rua Mato Grosso Nº 1655 - Centro. Suite Master, Suite Simples, 2 Quartos, Sala Estar, Sala de Jantar, Sala de TV, Cozinha, Área de Serviço, BWC Suite Master com Banheira, BWC Suite Simples, BWC Social, BWC Lavabo. Com 2 vagas de garagens cobertas. Apartamento semi mobiliado. Possui 143,42 m² de área total e 165,2 m² de área privativa **R\$ 750.000,00**

Ed. Osvaldo Cruz - Apto Nº 1001. Rua Osvaldo Cruz - Centro. Suite Simples, 2 Quartos, Sala Estar com sacada, Sala de Jantar, Cozinha Planejada, Área de Serviço, BWC Suite Simples, BWC Social. Com 2 vagas de garagens cobertas. Apartamento mobiliado. Possui 194 m² de área total e 125 m² de área privativa **R\$ 600.000,00**

Ed. Julia Park Rua Machado de Assis Nº 606 - Caravelle. Suite com Hidro, 2 Quartos, Sala 2 Ambientes sacada Com Churrasqueira, Cozinha, Lavanderia, BWC Suite Hidro com Banheira, BWC Social, BWC de Serviço. Com 2 vagas de garagens cobertas. Possui 219,56 m² de área total e 142,85 m² de área privativa **R\$ 590.000,00**

Ed. Los Angeles - Apto Nº 11. Rua Dom Pedro II Nº 2199 - Centro. Suite Simples, 2 Quartos, Sala 2 Ambientes, Cozinha Planejada, Área de Serviço Planejado, Dep. de Empregada, BWC Suite Simples, BWC Social, BWC Lavabo, BWC Dep. Empregada. Com 1 vaga de garagem coberta. Apartamento mobiliado. Possui 198 m² de área total e 155 m² de área útil e 114,52 m² de área privativa **R\$ 540.000,00**

Ed. Villa Real - Apto Nº11. Rua Marechal Floriano. Centro. Suite Simples, 2 Quartos, Sala 2 Ambientes, Cozinha, BWC Suite Simples, BWC Social. Com 2 vagas de garagens cobertas. Possui 172 m² de área total e 114 m² de área privativa **R\$ 490.000,00**

Ed. Los Angeles - Apto Nº 102. Rua Dom Pedro II Nº 2199 - Centro. Suite Simples, 3 Quartos, Sala 2 Ambientes com sacada, Cozinha Planejada, Área de Serviço, Dep. de Empregada, BWC Suite Simples, BWC Social, BWC Dep. Empregada. Com 2 vagas de garagens cobertas. Apartamento semi mobiliado. Possui 198 m² de área total e 155 m² de área útil e 114,52 m² de área privativa **R\$ 470.000,00**

Ed. Valparaíso - Apto Nº 44. Rua Pernambuco - Centro. Suite Simples, 2 Quartos, Sala 2 Ambientes, Cozinha, Área de Serviço, BWC Social. Com 2 vagas de garagens cobertas. Possui 143,42 m² de área total e 95,18 m² de área privativa **R\$470.000,00**

Ed. Way Point - Apto Nº 605. Rua Recife Nº 1000 - Centro. Suite Simples, Sala 2 Ambientes sacada Com Churrasqueira e Pia, Cozinha Planejada, Área de Serviço Planejado, BWC Suite Simples, BWC Lavabo. Com 2 vagas de garagens cobertas. **R\$ 440.000,00**

Ed. Valparaíso - Apto Nº 14. Rua Pernambuco - Centro. Suite Simples, Quarto, Sala 2 Ambientes, Cozinha, Área de Serviço, BWC Social. Com 1 vaga de garagem coberta. Possui 100 m² de área total e 82,11 m² de área privativa **R\$425.000,00**

Ed. Ile de France - Apto Nº 1701. Rua Mato Grosso Nº 1680 - Centro. Suite Simples, 2 Quartos, Sala 2 Ambientes com sacada, Cozinha Planejada, Lavanderia, BWC Suite Simples, BWC Social. Com 1 vaga de garagem coberta. Apartamento semi mobiliado. Possui 138,6 m² de área total e 96 m² de área útil **R\$ 410.000,00**

Ed. Marini - Rua Visconde de Guarapuava - Centro. Suite Simples, 2 Quartos, Sala Estar, Sala de Jantar, sacada com churrasqueira, Cozinha, Área de Serviço, BWC Suite Simples, BWC Social. Com 2 vagas de garagens cobertas. Possui 144,88 m² de área total e 100 m² de área privativa **R\$ 402.480,00**

Ed. Ile de France - Apto Nº 601. Rua Mato Grosso Nº 1680 - Centro. Suite Simples, 2 Quartos, Sala 1 Ambiente, Cozinha, Lavanderia, BWC Suite Simples, BWC Social. Com 1 vaga de garagem coberta **R\$ 400.000,00**

Ed. Oliva Garden - Apto Nº 104. Rua Francisco Bartiniuk - Vale do Sol. Suite Simples, 2 Quartos, Sala estar, sacada com churrasqueira e pia, Sala de Jantar, Cozinha, Área de Serviço, BWC Suite Simples, BWC Social. Com 2 vagas de garagens cobertas. Possui 154,05 m² de área total e 95,75 m² de área privativa **R\$ 387.200,00**

Ed. Monterrey - Apto Nº 103. Rua Marechal Floriano Nº 3099 - Centro. Suite Simples, 2 Quartos, Sala 2 Ambientes. Com 2 vagas de garagens cobertas. Possui 147,14 m² de área total e 81,42 m² de área privativa **R\$ 367.482,15**

Ed. Torres de Lyon - Rua Recife Nº 1042 - Bloco 02 - Centro. Suite Simples, 2 Quartos, Sala 2 Ambientes com sacada, Cozinha, Área de Serviço, BWC Suite Simples, BWC Social. Com 1 vaga de garagem coberta. Apartamento Semi mobiliado. Possui 116,58 m² de área total e 98,51 m² de área útil e 85,87 m² de área privativa **R\$ 360.000,00**

Ed. Monterrey - Apto Nº 101. Rua Marechal Floriano Nº 3099 - Centro. Suite Simples, Quarto, Sala 2 Ambientes. Com 1 vaga de garagem coberta. Possui 122,18 m² de área total e 66,36 m² de área privativa **R\$ 296.570,95**

Ed. San Fernando - Apto Nº 144. Rua Souza Naves Nº 4081 - Centro. 2 Quartos, Sala 1 Ambiente com sacada, Cozinha, BWC Social. Com 1 vaga de garagem coberta. Possui 93,81 m² de área total e 55,44 m² de área privativa **R\$ 284.000,00**

Ed. Village - Apto Nº 32. Rua Antonio Alves Massaneiro Nº 474 - Centro. 2 Quartos, Sala 2 Ambientes com sacada, Cozinha, Lavanderia, BWC Social, BWC de Serviço. Com 1 vaga de garagem coberta. Apartamento Semi mobiliado. Possui 103 m² de área total e 83 m² de área privativa **R\$ 260.000,00**

Ed. Alto do Lago - Apto Nº 224. Rua Terra Roxa Nº 640 - Bloco 2 - Pacaembu. Suite Simples, 2 Quartos, Sala Estar sacada Com Churrasqueira, Sala de Jantar, Cozinha, Área de Serviço, BWC Suite Simples, BWC Social. Com 1 vaga de garagem coberta. Possui 109 m² de área total e 81 m² de área útil **R\$ 250.000,00**

Ed. Vintagen Rua General Osório Nº 1742 - Pq. São Paulo. Suite Simples, Quarto, Sala 1 Ambiente sacada Com Churrasqueira, Cozinha, BWC Suite Simples, BWC Social. Com 1 vaga de garagem coberta. Possui 91,47 m² de área total e 56,95 m² de área privativa **R\$ 231.236,16**

Ed. Araucária - Apto Nº 13. Rua Minas Gerais Nº 2447 - Centro. 1 Suite Simples, 1 Quarto, Sala 2 Ambientes com sacada, Cozinha, Área de Serviço, BWC Suite Simples, BWC Social. Com 1 vaga de garagem coberta. Apartamento semi mobiliado. Possui 123,43 m² de área útil **R\$ 230.000,00**

Ed. Studio I - Apto Nº 202. Rua Recife Nº 2732 - Centro. Suite Simples, Sala Estar, Cozinha Americana, Área de Serviço. Com 1 vaga de garagem coberta. Possui 108,77 m² de área total e 71,65 m² de área privativa **R\$ 217.000,00**

Ed. Felipe - Rua Eça de Queiroz Nº 804 - Alto Alegre. 3 Quartos, Sala 2 Ambientes, Cozinha Planejada, Área de Serviço, BWC Social. Com 1 vaga de garagem coberta. Possui 74 m² de área total e 61 m² de área privativa **R\$ 203.000,00**

Ed. Mário Copachinski - Apto Nº 202. Rua Amarildo Passos Nº 336 - FAG. 2 Quartos, Sala 2 Ambientes, Cozinha, BWC Social. Com 1 vaga de garagem coberta. Possui 81,05 m² de área total e 65,32 m² de área privativa **R\$ 199.000,00**

Ed. Saint James - Rua Salgado Filho Nº 2690 - Centro. 2 Quartos, Sala 2 Ambientes, Cozinha, Área de Serviço, BWC Social. Com 1 vaga de garagem coberta. Apartamento semi mobiliado. Possui 69 m² de área total **R\$ 190.000,00**

Ed. Totteham - Av. Toledo Nº 1160 - Centro. 2 Quartos, Sala 2 Ambientes sacada Com Churrasqueira, Cozinha, Lavanderia, BWC Social. Com 1 vaga de garagem coberta. Possui 77,88 m² de área total e 63,93 m² de área útil e 54,03 m² de área privativa **R\$ 180.000,00**

Ed. Amazônia Rua Manaus Nº 440 - Country. Suite Simples com sacada, Quarto com sacada, Sala 2 Ambientes com sacada, Cozinha, Lavanderia, BWC Suite Simples, BWC Social. Com 1 vaga de garagem coberta. 73 m² de área privativa **R\$ 180.000,00**

Ed. Res. Cascavel - Apto Nº 42. Rua Francisco Bartiniuk Nº 1947 - Bloco D-3 - Pq. Verde - Com 2 Quartos, Sala 1 Ambiente, Cozinha, Lavanderia, BWC Social. Com 1 vaga de garagem coberta. Possui 64 m² de área total **R\$ 135.000,00**

Ed. Residencial João de Barro - Apto Nº 102. Rua Carlos Bartolomeu Nº 993 - Bloco 12 - Cancelli. 2 Quartos, Sala 1 Ambiente, Cozinha, Lavanderia, BWC Social. Com 1 vaga de garagem coberta. Com 1 vaga de garagem descoberta. Possui 49,03 m² de área total e 43,89 m² de área privativa **R\$ 115.000,00**

CASAS E SOBRADOS

Sobrado Rua Fagundes Varela - Tropical. Suite com Hidro com sacada, Suite Simples, 2 Quartos, 2 Closet, Sala Estar com sacada, Sala de Jantar, Sala Íntima com sacada, Cozinha, Copa, Área de Serviço, Dep. de Empregada, BWC Suite Hidro, BWC Suite Simples, BWC Social, BWC Lavabo, BWC Dep. Empregada. Com 8 vagas de garagens coberta. Com 560 m² de área construída **R\$ 2.700.000,00**

Sobrado Rua Figueira - Tropical. Suite Master, 2 Quarto com sacada, Closet, Sala Estar, Sala de Jantar, Escritório, Cozinha Planejada, Lavanderia, Estendal, Despensa, BWC Suite Master com Banheira, BWC Social, BWC Lavabo, BWC de Serviço. Com 2 vagas de garagens cobertas. Semi mobiliado. Com 282,49 m² de área construída e 459,55 m² de área do terreno .. **R\$ 1.290.000,00**

Sobrado Rua Céu Azul Nº1196 - Jd. Nova York. Suite Simples com sacada, Demi-Suite, Quarto, Sala 2 Ambientes, Cozinha Gourmet, Lavanderia, BWC Suite Simples, BWC Demi-Suite, BWC Lavabo, BWC de Serviço. Com 2 vagas de garagens cobertas. Semi mobiliado. Com 320 m² de área construída e 392 m² de área do terreno **R\$ 1.100.000,00**

Triplex Rua Cassiano Jorge Fernandes Nº 2371 - Neva. Suite Master com sacada, 2 Suite Simples com sacada, Quarto, Closet, Sala Estar, Sala de Jantar, Sala Íntima, Cozinha, Copa, Área de Serviço, Despensa, Dep. de Empregada, BWC Suite Master com Banheira, BWC Suite Simples, BWC Suite Simples com Banheira, BWC Social, BWC Lavabo, BWC Dep. Empregada. Com 3 vagas de garagens cobertas. Com 350 m² de área construída e 460 m² de área do terreno **R\$980.000,00**

Sobrado em Boa Vista da Aparecida - Marinas Doce Vida. 2 Suite Simples com sacada, 2 Suite Simples, Sala Estar, Sala de Jantar, Cozinha Planejada, Área de Serviço, 3 BWC Suite Simples, BWC Suite Simples com Banheira, 2 BWC Social. Com 2 vagas de garagens cobertas. Semi mobiliado. Com 320 m² de área construída e 1104,2 m² de área do terreno **R\$ 950.000,00**

Sobrado Cond. FAG - Av. das Torres. Suite Simples, 2 Quartos, Sala 3 Ambientes, Home Theater, Cozinha, Cozinha Gourmet, Lavanderia, BWC Suite Simples, BWC Social, BWC Lavabo. Com 2 vagas de garagens cobertas. Com 170 m² de área construída totalizando 250 m² de área total **R\$ 850.000,00**

Sobrado Rua Bavínia - Tropical. Suite com Hidro com sacada, Demi-Suite, Closet, Sala Estar, Sala de Jantar, Escritório, Cozinha Gourmet, Área de Serviço, BWC Suite Hidro com Banheira, BWC Demi-Suite, BWC Lavabo. Com 2 vagas de garagens cobertas. Possui Edícula com Churrasqueira, Pia. Com 208 m² de área construída e 200 m² de área do terreno **R\$ 850.000,00**

Sobrado Rua Visconde de Guarapuava Nº 2944 - Centro. Suite Simples com sacada, 2 Quartos, Closet, Sala Estar, Sala de TV com sacada, Cozinha Planejada, Copa, Área de Serviço, BWC Suite Simples, BWC Social, BWC de Serviço. Com 1 vaga de garagem coberta. Com 1 vaga de garagem descoberta. Semi mobiliado. Possui Edícula com Bwc, Despensa, Churrasqueira, Pia. Com 394,41 m² de área construída e 336 m² de área do terreno **R\$ 800.000,00**

Casa Rua Plínio Salgado Nº 788 - Neva. Suite com Hidro, 3 Quartos, Sala 2 Ambientes, Home Theater, Cozinha Planejada, Área de Serviço, Despensa, BWC Suite Hidro Banheira Retangular, BWC Social. Com 1 vaga de garagem coberta. Com 2 vagas de garagens descobertas. Semi mobiliado. Possui Edícula com Churrasqueira, Pia, Balcão. Com 270,15 m² de área construída e 600 m² de área do terreno **R\$ 750.000,00**

Sobrado Rua Marechal Cândido Rondon Nº 1084 - Neva. Suite Master com sacada, Quarto sacada Com Piscina, Quarto, Sala 2 Ambientes, Cozinha Planejada, Copa, Área de Serviço, Estendal, Dep. de Empregada, BWC Suite Master, BWC Social, BWC Lavabo, BWC Dep. Empregada. Semi mobiliado. Com 218,98 m² de área construída e 177,1 m² de área do terreno **R\$ 680.000,00**

Sobrado Rua Visconde do Rio Branco Nº 486 - Jd. Acácia. Suite com Hidro, 4 Quartos, Sala Estar, Sala de Jantar, Sala Íntima, Escritório, Cozinha, Dep. de Empregada, BWC Suite Hidro, BWC Social, BWC Lavabo. Com 2 vagas de garagens cobertas. Possui Edícula. Com 220 m² de área construída e 602,75 m² de área do terreno **R\$ 650.000,00**

Casa Rua Belo Horizonte Nº 1064 - Vila Tolentino. Suite Simples, Demi-Suite, Quarto, Sala 1 Ambiente, Sala de TV, Hall com sacada, Jardim de Inverno, Cozinha, Copa, Lavanderia, BWC Suite Simples, BWC Demi-Suite, BWC Social. Com 1 vaga de garagem coberta. Possui Edícula com quarto, bwc, Churrasqueira. Com 221,12 m² de área construída e 426 m² de área do terreno **R\$ 600.000,00**

Sobrado Jd. Botânico Rua Estanislau Chervinski Nº 504 - Cataratas. Suite Simples com sacada, 2 Quartos, Closet, Sala Estar, Sala de Jantar, Cozinha, Área de Serviço, Despensa, BWC Suite Simples, BWC Social, BWC Lavabo. Com 2 vagas de garagens cobertas. Com 185 m² de área construída **R\$ 536.000,00**

Sobrado Rua Capitão Leônidas Marques Nº 1727 - Jd. Nova York. Suite Master com sacada, 2 Quartos, Sala 2 Ambientes, Sala Íntima com sacada, Cozinha Gourmet, Lavanderia, BWC Suite Master, BWC Social, BWC Lavabo. Com 2 vagas de garagens cobertas. Com 2 vagas de garagem descobertas. Possui Edícula com Churrasqueira. Com 202 m² de área construída e 186 m² de área do terreno **R\$ 505.000,00**

Casa Rua Joaquim Távora Nº 747 - Pq. São Paulo. Suite com Hidro, Suite Simples, Sala Estar, Sala de Jantar, Cozinha, BWC Suite Hidro, BWC Suite Simples, BWC Social. Com 1 vaga de garagem coberta. Com 4 vagas de garagens descoberta. Possui Edícula com Churrasqueira, Pia, Balcão. Com 110 m² de área construída e 402 m² de área do terreno **R\$ 480.000,00**

Casa Rua Visconde do Rio Branco Nº 1580 - Neva. 4 Quartos, Sala Estar, Cozinha, Área de Serviço, BWC Social. Com 1 vaga de garagem coberta. Com 3 vagas de garagens descobertas. Possui Edícula com Churrasqueira, Pia, Balcão. Com 120 m² de área construída + 120 m² de Edícula totalizando 240 m² de área total e 473 m² de área do terreno **R\$ 450.000,00**

Sobrado Rua Victor Meireles - Country. Suite com Hidro com sacada, 2 Quartos com sacada, Sala 2 Ambientes, Cozinha Americana, Área de Serviço, BWC Suite Hidro Banheira Retangular, BWC Social, BWC Lavabo. Com 2 vagas de garagens cobertas. Possui Edícula com Churrasqueira, Pia, Balcão. Com 140 m² de área construída + 20 m² de Edícula totalizando 160 m² de área total **R\$ 435.000,00**

Casa Condomínio Bela Vista - Marinas de Boa Vista. Suite Simples, 3 Quartos, 2 Sala Estar, Sala de Jantar, Cozinha, Área de Serviço, BWC Suite Simples, 2 BWC Social. Com 3 vagas de garagens cobertas. Possui Edícula com Churrasqueira, Pia. Com 240 m² de área construída e 750 m² de área do terreno **R\$ 420.000,00**

Casa Rua Vereador Guerino Zotti - Jd. Novo Milênio. Suite Simples, 2 Quartos, Sala 1 Ambiente, Sala de Jantar, Cozinha, Lavanderia, BWC Suite Simples, BWC Social, BWC Lavabo. Com 1 vaga de garagem coberta. Com 1 vaga de garagem descoberta. Com 140,87 m² de área construída e 180 m² de área do terreno **R\$ 370.000,00**

Casa Rua Raposo Tavares Nº 1144 - Jd. Nova York. 3 Quartos, Sala Estar, Cozinha, Área de Serviço, BWC Social. Com 1 vaga de garagem coberta. Com 1 vaga de garagem descoberta. Com 95,89 m² de área construída e 192 m² de área do terreno **R\$ 350.000,00**

Sobrado Condomínio Villaggio - Rua Quintino Bocaiuva Nº 470 - Pq. São Paulo. Suite Simples, 2 Quartos, Sala 2 Ambientes, Cozinha Gourmet, Área de Serviço, BWC Suite Simples, BWC Social, BWC Lavabo. Com 1 vaga de garagem coberta. Com 111,2 m² de área total **R\$ 330.000,00**

Casa Rua Antonina Nº 1210 - Suite Simples, 2 Quartos, Sala 2 Ambientes, Cozinha, Lavanderia, BWC Suite Simples, BWC Social. Com 2 vagas de garagens cobertas. Com 99 m² de área construída **R\$ 310.000,00**

Sobrado Rua Curitiba Nº 1747 - Centro. Quarto com sacada, 2 Quartos, Sala 2 Ambientes, Cozinha, Área de Serviço, BWC Social, BWC Lavabo. Com 1 vaga de garagem coberta. Com 75 m² de área construída + 10 m² de Edícula **R\$ 265.000,00**

Casa Rua Pernambuco - Coqueiral. 2 Quartos, Sala 1 Ambiente, Cozinha, Lavanderia, BWC Social. Com 1 vaga de garagem descoberta. Com 75 m² de área construída e 156 m² de área do terreno **R\$ 250.000,00**

Casa Cond. Terra Nova III - Rua Tranquilo Noro - Jd. Parque Verde. 2 Quartos, Sala 2 Ambientes, Cozinha Planejada, Área de Serviço Planejado, BWC Social, BWC Lavabo. Com 2 vagas de garagens descobertas. Semi mobiliado. Possui Edícula com sala e bwc, Despensa, Churrasqueira, Pia, Balcão **R\$ 250.000,00**

Sobrado Rua Raposo Tavares Nº 934 - Jd. Nova Quarto, Quarto com sacada, Sala 1 Ambiente, Cozinha, BWC Social, BWC Lavabo. Com 1 vaga de garagem coberta. Pintura nova. Com 80 m² de área construída e 74,56 m² de área do terreno **R\$ 198.000,00**

Casa Rua Pernambuco - Coqueiral. 2 Quartos, Sala 1 Ambiente, Cozinha, Lavanderia, BWC Social. Com 1 vaga de garagem descoberta. Com 75 m² de área construída e 156 m² de área do terreno **R\$ 250.000,00**

PRÉDIOS E SALAS COMERCIAIS

SALAS EDIFÍCIO ÚNICO, RUA MINAS GERAIS Nº 1914 - CENTRO. Sala 1 Ambiente, BWC Social, Com 1 vaga de garagem coberta. Com 112,66 m² de área total **R\$335.182,20**

Loja de Roupas Infantis e para bebês - Rua Francisco Bartiniuk Nº 1843 - Pq. Verde. Sala 1 Ambiente, Cozinha, BWC Lavabo **R\$ 110.000,00**

TERRENOS E CHACARAS

Terreno Av. Piquiri Nº 1469 São Cristóvão - Lote/Data: 71 F - Quadra: 71 F. Área total de 8625 m² **R\$ CONSULTE- NOS**

Terreno BR 467 Cataratas - Lote/Data: 02 - Quadra: 01. Terreno Comercial . Área total de 4800 m². Possui Água, Asfalto, Luz, Esgoto **R\$ 2.400.000,00**

Chácara - Cataratas - Área de 5834 M² Possui Casa com 2 Quartos, Suite, Sala de Estar, Sala de Jantar, Escritório, Cozinha, Lavabo, BWC Social, Área de Serviço, Canil, Churrasqueira, Piscina, Garagem para 02 Carros. Pomar de frutas com manga, pitanga, fruta do conde, kiwi, uva, e horta **R\$ 1.500.000,00**

Terreno Rua São Paulo Nº 1809 Centro - Lote/Data: 06 - Quadra: 403. Terreno . Área total de 770 m². Com medidas de 22 m largura por 33 m de comprimento **R\$ 1.200.000,00**

Terreno Res. Treviso Av. Tito Muffato Fag - Lote/Data: 10 - Quadra: 10. Terreno Residencial. Área total de 598 m² **R\$ 380.000,00**

Terreno Rua Bom Jesus Nº 56 Jd. Caravelle - Lote/Data: 0009 - Quadra: 0010. Terreno Residencial. Área total de 418,75 m². Com medidas de 16,75 m largura por 25 m de comprimento. Possui casa com 160m² **R\$ 330.000,00**

Terreno Rua Ivo Stengler Nº 582 Jd. Novo Milênio - Lote/Data: - Quadra: Terreno Residencial. Área total de 300 m². Com medidas de 10 m largura por 30 m de comprimento. Terreno com relevo Regular. Possui Água, Asfalto, Luz, Esgoto **R\$ 170.000,00**

Terreno Rua Lajes. Jd. Santa Catarina - Lote/Data: 04 - Quadra: 09. Terreno . Área total de 491,56 m². Possui Água, Asfalto, Esgoto **R\$ 160.000,00**

Terreno Rua Antonio Peixe Nº 1463 Florais do Paraná - Lote/Data: - Quadra: 34. Área total de 250 m². Com medidas de 10 m largura por 25 m de comprimento **R\$ 80.000,00**

DESTAQUE DE VENDA

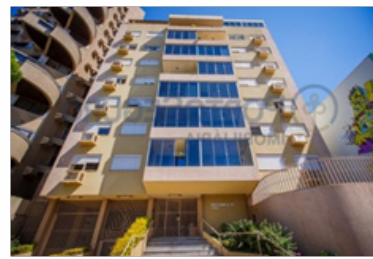

Ed. Araucária - Apto Nº 13. Rua Minas Gerais Nº 2447 - Centro. 1 Suite Simples, 1 Quarto, Sala 2 Ambientes com sacada, Cozinha, Área de Serviço, BWC Suite Simples, BWC Social. Com 1 vaga de garagem coberta. Apartamento semi mobiliado. Possui 123,43 m² de área útil **R\$ 230.000,00**

10
ANOS

**CONCRETIZANDO
SONHOS**

CVB
CONSTRUTORA

VIVER.BEM

(45) 3223-2586
construtoraviverbem.com.br

lfe comunicação

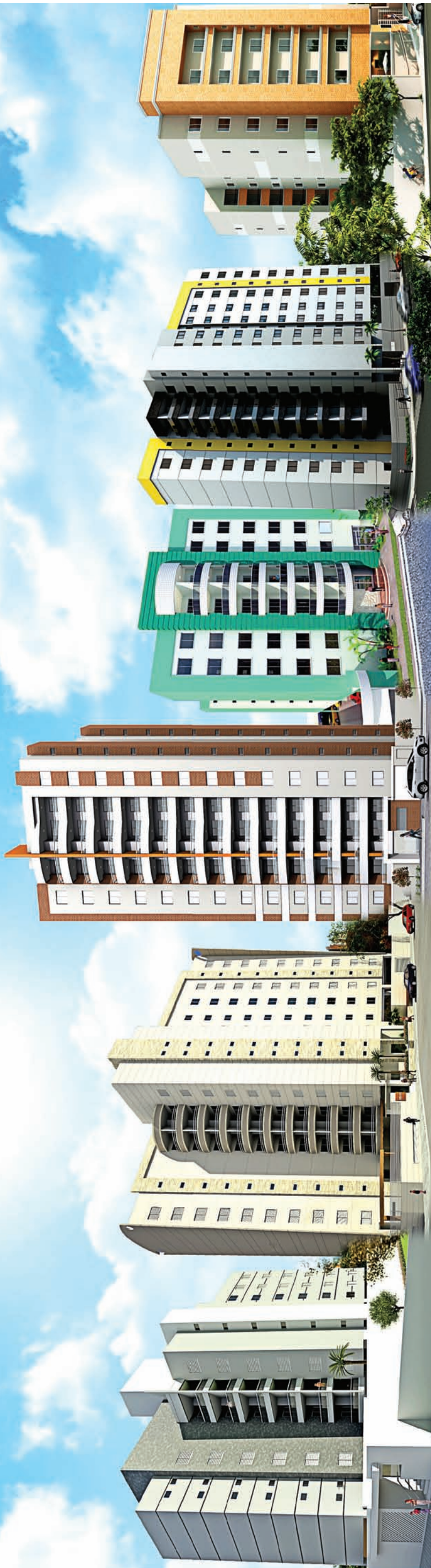



Rua 7 de Setembro, 3141 | (45) 3225-4133/3035-1333 | contato@becklima.com.br

PLANTÕES:

SUSAN: 9971-1181
SONIA: 9991-6292
ADRIANA: 9972-5830



EMBRAED

A IMOBILIÁRIA BECK LIMA TRAZ ATÉ CASCAVEL E REGIÃO OS MELHORES EMPREENDIMENTOS DE BALNEÁRIO CAMBORIÚ, UM DOS PRINCIPAIS DESTINOS DE VERANEIO E INVESTIMENTOS DO BRASIL, A EMBRAED. APARTAMENTOS NOVOS E USADOS. AGENDE SUA VISITA, SEM COMPROMISSO!

APARTAMENTOS

LANÇAMENTO: EDIFÍCIO PARC LUMIERE – Rua Mato Grosso esquina c/ Rua Pedro Ivo – Centro – A partir de 276m² Total e Apartamentos cobertura a partir de 433m² Total – Suite, 02 qtos, salas estar e jantar com churrasqueira na sacada, 02 vagas paralelas, depósito.

ENTREGA Novembro 2016 . MARQUE SUA VISITA . APARTAMENTO DECORADO . ESTAMOS DE PLANTÃO.

PROMOÇÃO: BÔNUS PARA 3 UNIDADES -

- Residencial Alexandria – Rua Marechal Floriano – Centro - Apartamentos a partir de 105,46m² Total – Suite 02 qtos ou 02 qtos, sacada com churrasqueira 01 ou 02 vagas de garagens - PRONTO PARA MORAR - **Plantão no local** **Consulte-nos**
- Ed Royal Park - Rua Minas Gerais - Centro - 306,93m² Total - 03 suítes sendo 01 máster, salas estar/jantar e tv, 03 vagas de garagem **R\$ CONSULTE-NOS**
- Ed Torre Nobre - Centro - Rua Souza Naves - 194 m² Total- Suite com closet, 02 quartos, sala estar e jantar, Lav. Coz., dep. empregada c/bwc, garagem..... **R\$ 550.000,00**
- Ed Atlanta - Rua Pernambuco- Centro - 193m² Total - Suite, 02 quartos e demais dependências (apartamento com textura diferenciada, móveis planejados de excelente qualidade) **R\$ 520.000,00**
- Ed Girassol – Rua Pernambuco – Centro- 120m² Total – Suite, 02 quartos, sala estar e jantar, coz e copa, lav., garagem **R\$ 280.000,00**
- APARTAMENTOS ED JOÃO BATISTA CUNHA - Rua Riachuelo - Centro - Suite, 02 quartos, garagem e demais dependências **A partir de R\$ 335.000,00**
- Ed Vita Reale – Rua Antonina – Centro – Apts a partir de 140m² Total - com Suite e 02 qtos, 01 ou 02 garagens **Consulte-nos**
- Residencial Nova Vida - Rua Artur Nisio – Country- 80m² total- 02 quartos, sala estar e jantar, coz., bwc e garagem **R\$ 200.000,00**
- Ed Maria Augusta – Rua Paraná – Centro- 157m² Total – Suite com hidro, 02 quartos, sala estar e jantar, coz., demais dep. E garagem **A partir de R\$ 320.000,00**
- Ed Saint Paul – Rua Rio de Janeiro – Centro - 163,65m² Total – Suite, 02 qtos, bwc, salas estar e jantar, sacada, garagem **R\$ 360.000,00**
- Lançamento Residencial Ana Vitoria – Rua 13 de maio – Centro – A partir 64m² Total – 02 quartos, sala, coz., bwc, lav., sacada c/ churrasq., garagem **R\$ CONSULTE-NOS**
- LANÇAMENTO Residencial Arauco – Rua Manoel Ribas – Centro – a partir de 139m² Total – Suite + 02 qtos ou Suite+01 qto, 02 vagas de garagem, sacada com churrasqueira – OBRA A PREÇO DE CUSTO **Consulte-nos**
- MINHA CASA MINHA VIDA - Residencial Piazza Di San Marco – Rua Gilberto Freire – Bairro Veneza – 60m² total – Suite e 1 quarto, sala, coz., bwc, lavanderia, sacada e garagem **A partir de R\$ 146.000,00**
- Ed Nova Conquista – Rua Tamoios – Coqueiral

– 02 quartos , bwc, sala estar, coz., lav., sacada c/ churrasqueira, garagem **R\$ 120.000,00**

- Ed Valence – Rua Mal Rondon – Centro – 175,60m² Total – Suite, 01 quarto, bwc, lavabo, salas estar e jantar, coz., sacada, 02 vg

CASAS

- Rua Jequetiba – Tropical - 645m² Total – Suite e 03 quartos, Salas estar, jantar e tv, cozinha, lavanderia, dep. Empregada, churrasqueira, garagem 02 carros, salão de festas e piscina - **R\$ 890.000,00**
- Rua Fernando Costa – Pq São Paulo – 504m² Total – Suite, 02 quartos, bwc, lavabo, sala estar, coz., lav., garagem p/ 03 carros, salão de festas, alarme , cerca elétrica , portão eletrônico..... **R\$ 450.000,00**
- Rua Samambaias – Guarujá – 264m² Total – 02 quartos, 02 bwc, salas estar, jantar e tv, coz., lav., garagem..... **R\$ 315.000,00**
- Res. Decolores - Rua Carlos Bartolomeu Cancelli – Bairro Cancelli – 142m² Total- 03 quartos, sala estar e jantar, coz., área de serviço , bwc, garagem 02 carros..... **R\$ 250.000,00**
- Rua Treze de Maio – Country – 812m² Total – Suite c/ hidro e closet , 02 qtos, salas estar e jantar, coz., lav., churrasqueira , piscina e garagem p/ 02 carros **R\$ 950.000,00**
- MINHA CASA MINHA VIDA - Condominio Residencial Vila Gramado – Rua Paranaguá – Bairro Gramado – 82m² total – 3 qtos, sala, cozinha, bwc, lavanderia e garagem **A partir de R\$ 139.000,00**
- Casas Rua Suyas – Fag – 56m² Total- Suite, quarto, sala, bwc, garagem e churrasqueira . . . **A partir de R\$ 170.000,00**
- Rua Jacutinga – Bairro Clarito – 175m² Total – Casa com sala comercial na frente – 02 qtos, sala estar e jantar, coz., garagem **R\$ 280.000,00**
- Residencial Quitanda – Rua Quitanda - Bairro Quebec- 125m² Total - 02 quartos, sala estar , coz., bwc, garagem e lavanderia **R\$ 140.000,00**
- Rua Adelaide Bueno da Cruz - Florais do Paraná - 125m² Total - 03 quartos, bwc, sala estar e jantar, garagem p/ 02 carros **R\$ 170.000,00**
- MINHA CASA MINHA VIDA - Casas em Condominio - Rua Visconde de Guarapuava - Cancelli - 76m² - 02 quartos, sala , coz., bwc garagem p 02 carros **R\$ 155.000,00**
- Casas Loteamento Mantovani – a partir de 120m² Total - Com 02 ou 03 quartos, sala estar e jantar, cozinha, área de serviço e garagem **A partir de R\$ 150.000,00**
- Rua Iraci Viganó Res Queen's Gate – Parque Verde – 87m² Total – Suite, 02 qtos, bwc, lavabo, salas estar e jantar, coz., e garagem **R\$ 260.000,00**
- Rua Silvino Blender – Alto Alegre – Suite c/ closet, 02 qtos, sacada, sala estar, coz., lavabo, 02 bwc, Garagem p/ 02 carros.... **R\$ 420.000,00**

SOBRADOS

• EXCELENTE SOBRADO Rua Amazonas - Country - 800m² Total - cada sobrado 270m² - 05 quartos,

04 bwc por unidades..... **R\$ 1.500.000,00 (cada)**

- Rua Amazonas – Country – 500m² Total – Suite, 02 qtos, lavabo, bwc, salas estar/jantar /tv, churrasqueira, garagem 3 carros .. **R\$ 1.000.000,00**
- Rua Campos Sales - Pq São Paulo – 430m² Total – Suite (hidro e closet), 04 quartos, lavabo, salas estar, jantar e tv, churrasqueira, copa e coz., lav., dep. Empregada, garagem p/ 02 carros, piscina (aquecimento solar) **R\$ 850.000,00**

TERRENOS

- Terreno Rua Rio Grande do Sul - Centro - 380,83m² Total..... **R\$ 800.000,00**
- Terreno Rua Rio Grande do Sul - Centro - 589m² Total (16x36,52m)..... **R\$ 800.000,00**
- 03 Lotes juntos - Rua Topázio esq. R. Esmeralda - Loteamento Esmeralda - 1368m² total - 36x38m **R\$ 600.000,00**
- Rua Dom Pedrito - Canadá - 507m² Total 14,5x35m **R\$ 330.000,00**
- TEMOS TERRENO NO LOTEAMENTO FELICITÁ **ENTRADA R\$ 50.000,00 MAIS SALDO**
- ÁREA NO PACAEMBU - 11.500m² - Avenida Corbélia esq. Estácio de Sá - Excelente para condomínios **R\$ 3.450.000,00**
- Lotes saída para Foz Br 277 - Lotes de 20.000m², sendo 65m de frente por 307,69m de fundos ... **R\$ 200,00 o m²**
- ÁREA DE PRESERVAÇÃO PERMANENTE DA MATA ATLÂNTICA - Campina Grande do Sul - Paraná..... **Serve para compensação no mesmo bioma. 156 alqueires**
- Terreno Bairro Alto Alegre - 60x80m - 4.800m² Total **R\$ 2.800.000,00**
- Chácara Colonia Barreiros - (12 Km do trevo Cataratas) 1 alqueire– Chacarã tem 03 casas sendo que uma delas possui: Suite, 03 quartos, sacada, 02 salas de estar, sala de jantar, sala de tv, 03 bwc, piscina, 02 vagas de garagens, 02 churrasqueiras..... **R\$ 1.500.000,00**
- Terreno Rua Mal Floriano (Quadra inteira) - 10,780m² Total **Consulte-nos**
- Excelente oportunidade de negócio – SÍTIO EM LINDOESTE – 5 km do asfalto - 30 alqueires - ACELTA IMÓVEL EM CASCAVEL OU CURITIBA.- **Consulte-nos**

SALAS COMERCIAIS

- Salas Ed Cima – Rua Paraná esq. Sete de Setembro – Centro – Sala c/ 43m² Total e Sala com 57m² Total..... **A partir de R\$ 90.000,00**
- Sala Comercial - Rua Vicente Machado - Centro - Terreno 600m² - Área construída 630m²..... **R\$ 2.000.000,00**
- Barracão com Máquinários no Santa Felicidade - PORTEIRA FECHADA - (marcenaria, metalúrgica, funilaria)— 723m² total – Barracão 480m² **R\$ 880.000,00**

LOTEAMENTOS

- LOTEAMENTO VEREDAS LANÇAMENTO – Jardim Universitário - Lotes de 360m² e 384m² total – **a PARTIR DE R\$ 108.000,00 – entrada 10% saldo em até 100 parcelas – ou A VISTA 10% de Desconto**
- LOTEAMENTO ECOPARK - REGIÃO NORTE - LOTES DE 200M² - ENTRADA + 155 PGTOS.....

CADINI IMÓVEIS

(45) 3038-0777
(45) 9804 - 7777

acesse:
www.cadiniimoveis.com.br

VENDA - LOCAÇÃO - AVALIAÇÃO

VENDAS

APARTAMENTOS
R. Castro Alves, centro - Ed. Veredas: 95m², 2 quartos, sala, cozinha com churrasqueira, wc, lavanderia.....a partir de R\$ 236.000,00
R. Curitiba, nº 1591 - Curitiba Residence: 100m², 1 suite, 2 quartos, cozinha, sala, sacada c/ churr., gar a partir de R\$ 300.960,00
R. Marechal Floriano - Residencial Sonata: 69m², suite, 1 quarto, wc, sala, sacada c/ churr., coz, garagema partir de R\$ 280.000,00
R. Francisco Bartnik, coqueiral - Jacarandá Boulevard: 77m², 2 quartos, sala, cozinha, wc, lavanderiaa partir de R\$ 359.000,00
R. Pernambuco, centro - Ed. Valparaíso: 143m², suite, 2 quartos, sala, cozinha, wc, lavanderiaa partir de R\$ 425.000,00
R. Francisco Bartnik, coqueiral - Oliva Garden: 154m², suite, 2 quartos, sala, cozinha, banheiro, lavanderiaa partir de R\$ 387.200,00
R. Paraná, centro - Ed. Tulipa: 167m², 1 suite, 2 quartos, sala, cozinha, wc, sacada c/ churrasq., lavanderia.....a partir de R\$ 469.838,69

TERRENOS
LOTEAMENTO ECO PARK: 200m² sendo 10x20m, ao lado do IFET, até 150x para pagara partir de R\$ 69.900,00
FLORAIAS DO PARANÁ: 250m² sendo 10x25m, ao lado do IFET, até 120x para pagara partir de R\$ 88.000,00
SANTO ONOFRE: 525m², taxa de ocupação de 60%, quadra 26 lote 12, Rua Potiguaras nº535 R\$ 250.000,00
CENTRO: 660m² sendo 12x55m, próprio comércio, prox. ao Hospital Salete, 70% tx ocupação R\$ 600.000,00
CENTRO: 715m² sendo 13x55m, tx ocupação 70%, próximo a Pão de Ló, aceita-se propostas R\$ 720.000,00

CASAS
R. Estocolmo, 890 - Itália Nova: 60m², laje, 02 quartos, sala, cozinha, banheiro, garagem R\$ 145.000,00
R. Venezuela, 251 - Região do Lago: 562m², 01 suite, 02 quartos, sala, cozinha, wc, lavanderia, garagem R\$ 440.000,00
R. Nereu Ramos, 2325 - próx. JL: 560m², laje, 01 suite, 03 quartos, 02 salas, wc, cozinha, lavanderia R\$ 630.000,00
R. Pedro Ivo - Alto Canadá: 82m², laje, 02 quartos, salas, cozinha, wc, garagem, edícula R\$ 200.000,00

SOBRADOS
Travessa Lajeado: 120m², 01 suite, 2 quartos, copa, cozinha, banheiro social, lavanderia, garagem R\$ 300.000,00
R. Osvaldo Cruz, 101 - Na Neva: 138m², 01 suite c/ closet, 02 quartos, sala, cozinha, lavanderia, churras., garagem R\$420.000,00
R. Estanislau Chervinski - Cod. Jardim Botânico: 136m², 01 suite, 02 quartos, sala, wc, garagem, edícula R\$ 480.000,00
R. Rio de Janeiro - centro: 210m², 01 suite, 02 quartos, banheiro parte de cima; sala, cozinha, lavanderia, banheiro social, garagem para 02 carros e churrasqueira R\$ 850.000,00
R. Hyeda Bágio Mayer, 2494 - Na Neva: 204m², 1 suite c/ closet, 2 quartos, banheiro social, lavabo, sala, cozinha, lavanderia, churrasqueira, garagem p/ 3 carros R\$600.000,00

DESTAQUES

SILVER TOWER

Oportunidade para investimento com excelentes preços



66,83m² área



82,49m² área



94,69m² área



OPORTUNIDADE DE INVESTIMENTO NA CADINI IMÓVEIS

H. Rieger Residence

APARTAMENTOS NA PLANTA
Localizado em região privilegiada de Cascavel
Apartamentos com área total de 142,20 m²
1 suite
2 quartos
Sala de jantar/estar
Sacada com churrasqueira
2 vagas de garagem com depósito individual

DIRETO COM A CONSTRUTORA



LOCAÇÃO

Ed. Cruzeiro do Sul qnti 501 - R. Souza Naves, 4044 - centro: 1 quarto/sala, banheiroR\$350,00
Res. Francisco Franco casa 39 - R. Grécia, 1479, Jd. Itália: 2 quartos, sala, cozinha, banheiroR\$700,00
Cond. Terra Nova I casa 39 - Av. das Torres, nº 186: 90m², 3 quartos, sala, cozinha, wc, garagem cobertaR\$870,00
Ed. Jacarandá - Apto - R. Francisco Bartnik, 1079: 2 quartos, sala, cozinha, wc, sac churrasq., 1 garagemR\$1200,00
Ed. Jacarandá - Apto - R. Francisco Bartnik, 1079: 1 suite, 2 quartos, sala, cozinha, wc, sac churrasq., 1 garagemR\$1500,00
SALA COMERCIAL - R. JK,373, BAIRRO ALTO ALEGRE, Prox à Rodoviária - 2 banheiros, elevadorR\$2.300,00
Ap. Região do Lago - R. Rafael Picolli, 688: 1 suite, 2 quartos, banheiro, cozinha, garagemR\$850,00

Rua Presidente Bernardes, 1883
Centro - Cascavel - PR
www.cadiniimoveis.com.br

GERSON PARANHOS

www.gersonparanhos.com.br CORRETOR DE IMÓVEIS

APARTAMENTOS/CASAS/SOBRADOS À VENDA:

APARTAMENTO REGIÃO DA UNIPAR: REFORMADO, SEMIMOBILIADO, SUÍTE COM CLOSET + CLOSET, 2 QUARTOS, SALA, COZINHA, BANHEIRO E GARAGEM, QUITADO R\$ 250.000,00
CASA NO TROPICAL 125,00 M², LOTE 450,00 M², PROXIMO A BIG PÃO, SUÍTE + 2 QUARTOS E DEMAIS DEPENDÊNCIAS, R\$ 590.000,00
CASA NO ACLIMAÇÃO 140,00 M², LOTE 600,00 M², RUA OTELO CELESTINO DE CASTILHOS, 621, ENTRE AS RUAS PRESIDENTE KENNEDY E RECIFE R\$ 330.000,00
SOBRADO NO PARQUE SÃO PAULO: PROX. AO BANCO DO BRASIL, 134,00 M², SUÍTE + 2 QUARTOS, WC SOCIAL, COZINHA, SALA ESTAR E DE JANTAR, LAVABO, R\$ 380.000,00
CASA NO CANCELLI: ALV. 145 M², 2 QUARTOS, SALA, COZ. BANHEIRO, LAV., DEP. EMPREGADA, GARAGEM + EDÍCULA, LOTE 420,00 M², RUA ALSIR DA MOTTA, 316 R\$ 380.000,00
SOBRADO MARIA LUIZA: 137,00 M², SUÍTE C/ CLOSET, 2 QUARTOS, SACADA, WC SOCIAL, COZINHA C/ MÓVEIS PLANEJADO, SALA ESTAR E DE JANTAR, LAVABO, CHURRASQ R\$ 365.000,00
CASA EM CONDOMINIO NA CLAUDETE: ALV. 3 QUARTOS, SALA, COZINHA, BANHEIRO, LAVANDERIA E UMA VAGA DE GARAGEM, RUA TUIUTI, 1225 R\$ 170.000,00

LOTES À VENDA:

ESQUINA PROXIMO A UNIPAR: 460,00 M², RUA RUI BARBOSA X SÃO LUIZ R\$ 520.000,00
ESQUINA NA FAG: 612,00 M² (17.50 X 35,00), RUA JOÃO CORREA COM ANÍBAL CURI R\$ 420.000,00
ESQUINA NO RESIDENCIAL TREVISÓ: 700,00 M² (20,00 X 35,00), R\$ 400.000,00
VALE DO SOL (REGIÃO DO PARQUE VERDE), 399,00 M², 14,00 X 28,50, R\$ 310.000,00
JD. PALMEIRAS: LOTE 560 M² (14 X 40), C/ DUAS CASAS PEQUENAS LOCADAS R\$ 260.000,00
ESQUINA NO SANTA CRUZ: 457,00 M², (15,00 X 30,50), PROXIMO AO COLÉGIO E POSTO DE SAÚDE, RUA TXIKAOS X TINGUIS R\$ 250.000,00
CIDADE VERDE: 360,00 M², SENDO 14 METROS DE FRENTE RUA JATOBÁ R\$ 210.000,00
PARQUE MORUMBI: 527,00 M², SENDO 16,35 DE FRENTE, PROX, AO COLÉGIO R\$ 170.000,00
MIRANTE: 200 M², RUA ERVAL, ÓTIMA VISÃO PARA A CIDADE R\$ 65.000,00 + PARCELAS OU QUITADO R\$ 130.000,00
LOTE NO ANGRA: 250,00 M², (10 X 25)- RUA CARAJÁS R\$ 130.000,00

Rua Souza Naves, 4150 - abaixo do Itaú Fone 3225.2540 - 9972.3834 - 8403.0652

IZ IMOBILIÁRIA ZANEL
Administração e Vendas
CRECI 1696-J

www.imobiliariazanel.com.br

IMÓVEIS PARA LOCAÇÃO

APARTAMENTOS:
APTO - Suite c/ sac, 2 qtos, sala c/ sac c/ churrasq, coz, lav, 2 vg gar. Av. Barão do rio Branco, Ed. WilhelmsR\$ 1.100,00 não possui cond
APTO - 2 qtos, sala, coz, lav, 1 vg gar. Rua Recife, centroR\$ 900,00 não possui cond
APTO - Suite, 2 qtos, sala/copa, sac, churrasq, coz, lav, 1 vg gar. Rua Manaus, Res. VeronicaR\$ 800,00 não possui cond
APTO - Suite, 2 qtos simples, sala, coz, lav, 1 vg gar. Rua Recife, Ed Charrua R\$ 700,00 + cond.
APTO - 2 qtos simples, sala, coz, lav, 1 vg gar. Rua Carlos de Carvalho, Ed. Monterrey, Centro R\$ 700,00 + cond.
APTO - 2 qtos simples, sala, coz, lav, 1 vg gar. Rua Siqueira Campos, Ed. Parati, São Cristóvão R\$ 700,00 + cond.
APTO - 1 Suite, sala, cozinha. 1 vaga de garagem, Rua Recife, CentroR\$ 550,00 não possui cond.
APTO - 1 Suite, sala, cozinha. 1 vaga de garagem, Ed Izabel, Rua Paraná esquina com Manoel Ribas R\$ 600,00 + cond.
APTO - 2 qts, bwc, sala, coz, lav e gar. Rua João Padilha, Res. Vogt, FAGR\$ 550,00 não possui cond
APTO - 2 qts, bwc, sala, coz, lav e gar. Av Torres, Ed. Torres, em frente a FAG R\$ 550,00 + cond
APTO - 1 qts, bwc, sala, coz, lav e gar. Av Torres, Ed. Torres, em frente a FAG R\$ 450,00 + cond

CASAS:
CASA ALVENARIA- 2 quartos, sala, cozinha, bwc, área de serviço e edícula com 1 qto, bwc, churrasqueira e canil. Rua Ásia esq com Maracanã, Conjunto São Francisco R\$ 600,00
CASA ALVENARIA- 2 quartos, sala, cozinha, bwc, área de serviço e garagem, amplo terreno. Rua Luis Vianey Pereira, Maria Luiza, em Frente ao Abrigo São Vicente R\$ 900,00

SALA:
SALA COMERCIAL TÉRREA ESQUINA: Aprox 60 m², Coqueiral, Rua Pe Ricardo c/ Rua João Lili Círico. R\$ 600,00

IMÓVEIS PARA VENDA

ÁREA RURAL- 15 alq, mecanizados, prox ao Show Rural R\$ 2.600.000,00
ÁREA URBANA- 2050 m² na BR 467 prox ao trevo cataratas, com 1 barracão de 300 m² e casa de 150 m². R\$ 1.200.000,00
ÁREA RURAL- 2 alq, mecanizados, frente para BR 467, distrito de Sede Alvorada. R\$ 800.000,00
ÁREA RURAL- 10 alq. past, frente para BR, c/trevo de acesso, em Santa Maria prox. polícia Rod R\$ 600.000,00 (rec imóveis)
CONJUNTO DE IMÓVEIS- 4 Sobrados, 1 Apto e 2 Sls Com, R João Lili Círico esq Padre Ricardo, Coqueiral. R\$1.800.000,00
SOBRADO -TOLEDO- com aprox. 240m2 e lote com aprox. 280m2, excelente acabamento, Vila Industrial. R\$ 900.000,00
CASA ALVENARIA - 129,78 m², lote 480m2(12x40), R Carlos Chagas, Jd. Nova York R\$ 700.000,00
CASA MISTA - 130 m², lote 506,25 m2, R La Sale, São Cristóvão R\$ 270.000,00
CASA ALVENARIA ESQUINA- 120 m², lote 701m2, R Serra do Puruna, Morumbi R\$ 250.000,00
APTO - Suite, 2 qtos, sala, coz, bwc, lav, 2 vg gar. Rua Paraná, Ed. Itapuã (aceita camionete no negócio) R\$ 280.000,00
APTO Res Pinheiros, Country, 2 qtos, sl, coz, banheiro, lav R\$ 170.000,00
APTO Av. Torres, Fag, 2 qtos, sl, coz, banheiro, lav, aprox 72m2. R\$ 155.000,00
APTO Av. Torres, Fag, 1 qtos, sl, coz, banheiro, lav, aprox 55m2. R\$ 115.000,00
PRÉDIO RESIDENCIAL CENTRAL: Aprox. 1.070m2 de área construída e terreno de aprox. 700m2, sendo 10 unid resid todas locadas, situado na Rua Recife, região central. R\$4.300.000,00
TERRENO- Rua Amazonas esquina com Tiradentes, Country, 800 m² (20x40) R\$ 800.000,00
TERRENO- Rua Guanabara, Pioneiros Catarinense, 450 m² (15x30). R\$ 300.000,00
TERRENO- Rua Ciro Monteiro, Brasília, 384 m² (12x32) R\$ 150.000,00
TERRENO- Rua Masueto Franklino Zanuzzo, Lot. Nova Veneza, 360 m² (12x30) R\$ 135.000,00

FONE/FAX (45) 3225-2595

Av. Brasil, 5904, 1º Andar, sala 04 - Centro - Cascavel/PR

BRISA IMÓVEIS

Rua Souza Naves, 3983 - (45) 3225-3399 / 9972-3399

Fazenda com 16.000 ha em Primavera do Leste MT.
PLANTA 12.000 ha - 8 anos para pagamento.
-Vende em parte e arrenda restante.

IMÓVEIS À VENDA

1 QUADRA COM 5000M² - AV Brasil - Parcela-se em 60 pagamentos

- Terreno no Condomínio Brisa do Lago - Últimas unidades
- Terreno na Rua Teodoro Sampaio prox Igreja Pq São Paulo
- Terrenos com 2045 m² com 3 frentes Rua Administração.

TERRENOS INDUSTRIAIS

NAS BRs 277 | 369 | 467

- 19 ALQ. Mecanizados em São João a 3 Km da BR 277



Presença

imóveis

CRECI J04494

Rua Pres. Juscelino Kubitschek, 1221, Coqueiral Cascavel - PR
FONES (45) 3096-2020 / 9905-1162



Residencial West Park



**APARTAMENTOS:
1, 2 E 3 QUARTOS
A PARTIR DE
R\$ 96.679,31**

www.imeveispresenca.com.br

IMOBILIÁRIA DESTRO

F: 45.3038.6464 / 9972.0213 / 9972.0172

Endereço: Rua Paraná, 1803

e-mail: destro.imobiliaria@gmail.com

www.imobiliariadestro.com.br



DESTAQUES

ALUGUEL- Cond. Do lago- cas c/ 546,88m²-terreno 1000m²- Condomínio R\$ 780,00.....R\$ 7.000,00
PACAEMBU- Ed. Grand Club - Rua Bartolomeu Gusmão- 11,75m²-15% DE DESCONTO- apartir de R\$ 298.850,00
PIONEIROS CATARINENSE- Imóvel Comercial e Residencial- com área total de 7.008 mtsR\$6.835.000,00
GUARANIACU-Loteamento Paris- lote com 300m²- lotes urbanos, com toda infra estrutura- a partir de R\$ 49.800,00

TERRENOS

CENTRO - R. Natal - (600m²) - (Preservação Permanente) R\$ 40.000,00
GUARANIACU- LOTEAMENTO- com toda infraestrutura a partir de R\$ 49.500,00
COND. VIVER EM FLORES- terreno 15x25 = 375 m² a 1.500m do trevo de Boa Vista da Aparecida a partir de R\$ 50.000,00
LOT. FLORAIS DO PARANÁ - (de 250m² com 120 meses) a partir de R\$ 83.000,00
MARINAS DOCE VIDA- Lote 94 - com 1.848,19m²R\$100.000,00
COND. PARAISO DO SOL- Boa Vista - terreno c/ 1500m²R\$100.000,00
NEVA-R. Marechal Rondon, 594-180m²(6x30)meio terreno R\$150.000,00
JD. VENEZA-R. Ivaí, 152- Terreno 12 x 30 = 360 m².Com duas casas ;1 de alvenaria e uma de madeira.R\$ 165.000,00
SANTA CRUZ-R. Sarg. Coriolano F. Santiago- 704,55 M²- Lote 2 quadra 3- Sem benfeitorias. R\$ 175.000,00
COND. JARDIM BOTÂNICO - (360 m..... a partir R\$ 230.000,00
FAG-R. João Kuloski- 525 m²R\$ 280.000,00
JD. DE MONET - Prox. ao Fórum lotes c/ 300m² ou mais A partir de R\$ 300.000,00
FAG- Rua Amarildo Passos- 600 m²R\$ 320.000,00
CANADÁ - Rua Canoas, 247 - 536,69 m²R\$ 320.000,00
CENTRO - Rua Marechal Deodoro- Terreno com 570 m² R\$ 350.000,00
TERRENO - Região do Lago, Rua Pedro Carlos Neppel, c/ 461,5m² (13x35,5) R\$ 390.000,00
CENTRO - Rua Marechal Deodoro - terreno com 570 m²R\$ 400.000,00
CANCELLI- Rua Osvaldo Crus, 3423- terreno com 14x40 = 560 m²R\$ 420.000,00
CENTRO-Rua Marechal Deodoro- terreno com 665 m²R\$ 450.000,00
ACLIAMAÇÃO - Terreno de esquina - Rua Paraná com Rua Pedro Miranda (450m² - 15x30)R\$ 450.000,00
CANCELLI- Rua Belém, 744- terreno com 15x49 = 735 m²R\$ 580.000,00
NEVA - R. Marachal Cand. Rondon, 866 - terreno 12 x 55 = 660 m²R\$ 690.000,00
NEVA - R. Sergio Djalma de Holanda esq. com Marechal Rondon- 660 m²- lote 22 quadra 2R\$ 690.000,00
NEVA- R. Marechal Rondon, 1636- terreno 13x35= 455 m²-lote 21 quadra 02R\$ 750.000,00
LOTEAMENTO AUTODROMO- Marginal BR 277- 3.250m²R\$ 980.000,00
CARAVELLE- Rua Vicente Machado, 537- 20x50 = 1.000m²R\$ 1.300.000,00
SANTA FELICIDADE- R. Sarg. Coriolano F. Santiago, 800- 24.200 m² - lote 53p2 da quadra 53pR\$ 1.990.000,00
TERRENO BR 277 - 12.818m² - Próximo a churrascaria Portal R\$ 2.950.000,00
TROPICAL Quadra 21 16 terrenos juntos Final da Rua Manaus (7500 m²) -R\$ 5.600.000,00
RECANTO TROPICAL: Meia Quadra em frente Unipar (6.188 m²) - R\$ 9.500.000,00
GUARANIACU - linha Bornann- 10,5 alqueires, planta 8 alqueires, 8 açudes.R\$ 600.000,00
GUARANIACU - Zona Rural- 37,5 alqueires, Planta 22 alqueiresR\$ 2.100.000,00
COLONIA LOPEÍ - Zona Rural - 16 alqueires paulistas Consulte-nos

CASAS - MINHA CASA MINHA VIDA

JARDIM BARCELONA- Rua Olviedo, 957-com 50m²-2quartos,sala,coz., BWC., 1 vagaR\$ 125.000,00
RESIDENCIAL VILA GRAMADO - Rua Paranaguá - "52 m², 03 qtos., sala e coz. conjugadas, bwc e 01 vaga. R\$ 139.000,00

CASAS

JD. ESPANADA-Rua Aparecida dos Portos,116,37m²-2 quartos, sala de estar/jantar, coz., BWC, garagem c/ lav. BWC e depósito,terreno 225 m²R\$ 200.000,00
CATARATAS-R. Brasília- 159m²- 2 quartos, sala de estar/jantar, coz., lavand., churrasqueira, 2 vagas cobertas e uma descoberta Sobra de terreno -terreno com 468,40m². R\$ 265.000,00
PARQUE SÃO PAULO - Destaque - Rua Joaquim Távora - "Terreno 402 m² - Casa 110 m² - 01 suíte, 02 quartos, sala de estar, cozinha, lavanderia, bwc, garagem, sobra de terreno frente e fundos" R\$ 290.000,00
SÃO CRISTOVÃO-R. Estilac Leal, 806- casa 120m²-3 quartos, sala ,coz., 2vagas, lavand., Terreno 455,23m². R\$ 310.000,00
SANTA CRUZ-Rua Juruna, 1339- terreno com 390m²- tem duas casas uma com 99m² e a outra com 65m².....R\$350.000,00
PARQUE SÃO PAULO - Rua Cuiabá - "Terreno 537 m² - Casa 160 m² - 01 suíte, 02 quartos, bwc, sala de estar, sala de jantar, cozinha, lavanderia, escritório/quarto, 04 vagas de garagem, sobra de terreno" R\$ 420.000,00
SÃO CRISTOVÃO-Rua Antonina-Área const. 310,85m²(3 casas)- terreno com 715m².....R\$ 490.000,00
PQ. SÃO PAULO-R. Carlos de Carvalho- 2 suíte sendo uma com hidro, 2 quartos , sala de estar, cozinha lavanderia Terreno com 297m² R\$ 450.000,00
NOVO MILÊNIO - Rua Arlindo O. Carelli, 1037-187m²- 1 suíte , 2 quartos, sala de estar e jantar conjugadas, cozinha, área de serviço, churrasqueira, 3 vagas de garagem.R\$ 530.000,00
COQUEIRAL - Rua Flamboyant- 155 M²-1 suíte, 3 quartos, sala de estar, sala de TV, escritório,cozinha, depósito churrasqueira, piscina , aquecida, telha, 2 garagens R\$ 870.000,00
CENTRO-Rua Travessa Afonso Pena, 100- 260m²- 1 suíte, 2 quartos, sala de estar/jantar/TV,coz., BWC, edícula com lavanderia, BWC e depósito, 3 garagens.R\$ 890.000,00

COMERCIAL

CENTRO - Rua Minas Gerais - (de 47,37m²) - a partir de R\$311.670,31 - Ed. Unique Office
CENTRO -PRÉDIO COMERCIAL AO LADO DA CATEDRAL E HOTEL COPAS VERDES - com 898, 18m² de área construída - 3 PAVIMENTOS - 15 KINETES ALUGADAS e 02 salas comerciais térrreas..... R\$ 2.100.000,00

SOBRADOS

NEVA
PARQUE SÃO PAULO - Rua Quintino Bocaiuva - (110m² privativos) - Condomínio Fechado - "01 suíte, 01 quarto com closet, 01 quarto, sala estar, sala jantar, lavabo, cozinha, lavanderia, churrasqueira, 02 vagas de garagem" R\$ 330.000,00.
COQUEIRAL- Rua Paraná - 124m² Res. Mª Vitória- sobrados geminados-1 suíte, 2 quartos, bwc, cozinha, lavanderia, sala de estar/jantar, churrasqueira, 2 vagas., terraço com churrasqueira e BWC. R\$ 380.000,00.
CENTRO - Rua Visconde do Rio Branco - (166m²) - Condomínio Fechado Le Vermont "01 suíte com sacada, 02 quartos, sala estar, jantar, cozinha, espaço gourmet com churrasqueira, 02 vagas de garagem" R\$ 395.000,00
CENTRO - R. Nereu Ramos - (176m²) -1s., 02 q., BWC, sala de tv, sala de estar/jantar, coz., edic. com chur., lav.,R\$ 450.000,00
JD. NOVA YORK-Rua Raposo Tavares- 136,35m²- 1 suíte, 2 quartos, sala de estar/jantar, coz, 2 vagas R\$ 460.000,00
PQ. SÃO PAULO-R. Hyeda B. Mayer-, 165,5m²-1s,2q, churrasq. home., 2 garagens Terreno 125m² R\$ 550.000,00
RECANTO TROÍCAL- R. Fagundes Varela-- 241,65 m²1 s., 2 q., 1 q., 3 salas, BWC, lavabo , 2 gar. , edic. e pisc.R\$770.000,00
NEVA-Sobrado-Rua M. Rondon-1 suíte, 2q, sala de estar/jantar,coz., a/serv., churrasq. 4 vagas, sobra terreno. R\$780.000,00
CENTRO - Rua Antonio Alves Massaneiro - Terreno 870m² - Sobrado com 357m² - "suíte, 03 quartos, sala estar, jantar, cozinha, lavanderia, dependência de empregada com bwc, edícula com churrasqueira, piscina" R\$ 1.490.000,00
CARAVELLE- Rua José do Patrocínio, 494- Sobrado em alto padrão com 350m² de área construída, terreno com 720m².

APARTAMENTOS

CURITIBA- Slaviero Slim Flat- Rua Conselheiro Araujo, 355- flat 203- Perto da Universidade Federal.R\$ 130.000,00
NOVO MILÊNIO - Rua Aquelino massochin, 916- 3º andar- 70m²- 2 quartos, sala e cozinha conjugados, área de serviço, 1 vaga de garagem.R\$ 155.000,00
CANCELLI- Ed. Nuremberg-Rua Manaus, 2074-98,61m²- Térreo-2 quartos, sala de estar/jantar, coz., a/serviço, BWC, 1 garagem,R\$ 175.000,00
CANCELLI - Ed. Residencial Garden Club -3º andar- 80m² *01 suíte, 2 quartos, sala de estar, sala jantar, bwc social, cozinha mobiliada" -cond. R\$ 120,00- R\$195.000,00
CARAVELLE - Ed. Lacustre - 1º andar - 80,25m² *2 quartos, sala de estar, sala jantar, bwc social, cozinha, lavanderia, sacada com churrasqueira e 1 vaga de garagem" -cond. R\$ 180,00- R\$198.000,00
ALTO ALEGRE - Ed. Rio da Prata Mobiliado e Decorado -88,97m²- 2º andar- Rua Uruguai - "03 quartos, bwc, sala de estar, sala de jantar, cozinha, lav., 01 vaga de garagem - ar cond., geladeira, fogão - Cond. R\$ 130,00 R\$ 248.000,00
CENTRO-Ed. Rui Barbosa- Rua Rui Barbosa-2q., sala, coz., 1 gar., Aptos 1203 e 602R\$ 240.000,00
CENTRO- Ed. Ângela-Rua Paraná- 119,64 m²-2 quartos, sala de estar/jantar, BWC, área de serviço, 1 garagem- Cond. R\$ 210,00.R\$ 249.000,00
CENTRO- Ed. Rui Barbosa-Rua Rui Barbosa- 2 quartos, sala, cozinha e BWC mobiliados, 1 garagem. Aptos 803 e 1003 R\$ 250.000,00
CENTRO - Ed. Milão- 2º andar-106,2m²- apto mobiliado-2 quartos, 1 vaga.-sacada R\$ 280.000,00
CENTRO - Ed. Plácido Mascarello-R. Olavo Bilac-140m²-3º andar-! S., 2q, sala de estar/jantar,coz. 1 vaga R\$330.000,00
CENTRO - Ed. Tocha - Rua São Paulo -131,87m²- 2º andar- "01 suíte com sacada, 01 quarto c/ sacada, 01 quarto, bwc social, sala de estar, sala de jantar com sacada, cozinha, lavanderia com bwc, 02 vagas de "- Cond. R\$ 260,00 - R\$395.000,00
CENTRO-Ed. João B, Cunha- Rua Riachuelo- 5º andar- 167,48m²- 1suíte, 2 quartos sala estar/jantar, coz. 2 vagas R\$ 440.000,00
CENTRO - Ed. Monte Real - R. C. Alves -8º andar- 178m²- "01 s., 02 q., bwc social, sala de estar, sala de jantar, cozinha, lavanderia, escritório, bwc serviço, 01 vaga - Cond. R\$ 550,00 -R\$ 430.000,00
CENTRO - Ed. Tulipa- R. Paraná- 165m²-9º andar -1 s., 2 q., sala de estar/jantar, coz., lav, sac. c/ churrasq. 2 vagas R\$ 435.000,00
CENTRO - Ed. Flor de Lótus- R. Voluntários da Pátria, 1705- 2º andar- 1s. 2 q., sala de estar /jantar, coz., lavand. Sac. c/ churrasqueira , 2 vagas.R\$ 440.000,00
CENTRO - Ed. Barcelona-R. Rio de Janeiro-182m²-10º andar-1s., 2q., sala 2 amb., 3 elevadores 2 vagas R\$460.000,00
CENTRO - Ed. Armando Rezende-Rua Olavo Bilac- 2 unidades apto 14º e 12º andares cada R\$620.000,00
CENTRO - Ed. Belle Maison - R. Mato Grosso - 8º andar - "01 s. c/ hidro e closet, 01 s. simples, 02 q., sala de estar, sala de jantar sacada com churrasqueira fechada com vidros, lavabo, sala de tv, cozinha, lav., e 02 vagas. R\$ 765.000,00.
CENTRO - Ed. Vitória Régia - R. Pernambuco -11º andar-314,60m² *01 s. c/ hidro e closet, 03 q., sala de estar/ jantar, sacada fechada c/ vidros, lavabo, sala de tv com sacada, cozinha, lav., dep. emp, depósito e 02 vagas.R\$ 790.000,00.
CENTRO - Destaque - Ed. Modigliani - Rua Olavo Bilac -aparts. DUPLEX (de 235 mts à 460 mts) - a partir de R\$ 775.000,00.
CENTRO - Ed. Porto Fino- Rua Minas gerais- 3º andar- 392,83m² de a/total, 2 suítes , 2 quartos , 3 salas, coz., sacada com churrasqueira, 3garagens.R\$1.500.000,00

OPORTUNIDADE PARA INVESTIR

EDIFÍCIO FLAMBOYANT - B. Tropical - Aptos de 92,78m² até 187,27m².
EDIFÍCIO SOLYFRAN - Centro - Aptos de 74,95m² até 140m²
EDIFÍCIO PRESIDENTE JK - B. Coqueiral - Aptos de 51 até 53m² privativos
EDIFÍCIO PARNAGUARA - B. São Cristovão - Aptos. de 75,57m² Até 78,18m²;
EDIFÍCIO RESIDENCIAL CHAMPAGNAT - Maria Luiza - Aptos. de 71m² à 81m²
EDIFÍCIO LACUSTRE II - Caravelle - Aptos. com 80,207m²
EDIFÍCIO ANA LÚCIA - Neva - Aptos. de 114m²;
EDIFÍCIO VALPARAÍSO - Centro - Aptos. com 2 modelos de 143m² ou 103,02m²;
RESIDENCIAL GARDEN CLUB - Cancelli - Aptos. com 80m² ;
EDIFÍCIO LAGUNA - Centro - Aptos. com 93,49m²
RES. MARINI - Cancelli - Aptos com 145 e 148 m²
RES. DE BONA - Neva - Aptos com 157 e 317 m²
RES. FLORENÇA - Sta Cruz- Aptos com 60 m²
RES. CHAMPAGNAT- Pacaembú - 71,22 e 81,12 m²
ALLURE RES. - Neva - Aptos com 97,78 m
ED. ILHA DA VITORIA- Neva- Aptos com 179, 75 m
EDIFÍCIO SALVADOR DALÍ - Country - Aptos. com 120m²
CURITIBA RESIDENCE - Neva - Aptos. de 100,32m² à 142,79m²
RESIDENCIAL SONATA - Centro - Aptos. de 111,30m²
EDIFÍCIO ESTRELCIA - Centro - Aptos. de 117 m² à 180m²
EDIFÍCIO MONTERREY - Centro - Aptos. de 120m² Até 220m²;
EDIFÍCIO ARMELINDA - Cancelli - Aptos. com 138,81m² ;
EDIFÍCIO VITA REALE - Centro - Aptos. de 167m² Até 172m²;
VILLA DOM MULLER - São Cristovão - Área Total 170m² - Área Útil 90m²
EDIFÍCIO SALGADO FILHO - Centro - Aptos. de 160,90m² Até 270,89m²
EDIFÍCIO SOLAR ANTONINA - Country - Aptos. de 158,15 Até 160,00m²
EDIFÍCIO AUGUSTUS - Centro - Aptos. de 177 Até 182m²;
EDIFÍCIO LA FELICITÁ - Centro - Aptos. de 223m²;
EDIFÍCIO MASSIMUS - Centro - Aptos. de 38m² Até 391m²;
RES. ALTO DA FAG- Fag- 47 m²
RES. VIVACE - Centro- - 131,35 m²
RES. ARAUCO - Centro - 72,06 até 86,66 m²
MAJESTIC RES. Neva- Aptos com 77<41 m²

CONSÓRCIO DE IMÓVEIS! COMPRA SEU IMÓVEL SEM PAGAR JUROS

Crédito R\$ 80.000 Prazo 150 meses Parcela R\$ 686,43
Crédito R\$ 100.000 Prazo 150 meses Parcela R\$ 858,04
Crédito R\$ 150.000 Prazo 150 meses Parcela R\$ 1.287,06
Crédito R\$ 200.000 Prazo 150 meses Parcela R\$ 1.716,07

DESTAQUES DA SEMANA



TERRENO TREVISÓ - Cascavel/PR
Rua Farenza, 610- terreno com 15x40= 600m². Valor: R\$ 380.000,00



ALTO ALEGRE - Cascavel/PR
Rua Uruguai, 423-Ed. Rio da Prata- 2º andar- 88,97m².3 quartos, BWC, sala de estar /jantar, coz., área de serviço. 1 garagem. Decorado e Mobiliado. Valor: R\$ 248.000,00



CENTRO - Cascavel/PR
Rua Manaus, 2074-Térreo_Bloco A- Frente-98,61m²- 2 quartos , sala de estar / jantar, coz. área de serviço , 1 vaga.de garagem Valor: R\$ 175.000,00



CONSTRUTORA
B4

www.b4construtora.com.br

45.3035-2060

CURITIBA RESIDENCE

PRONTO PARA MORAR!

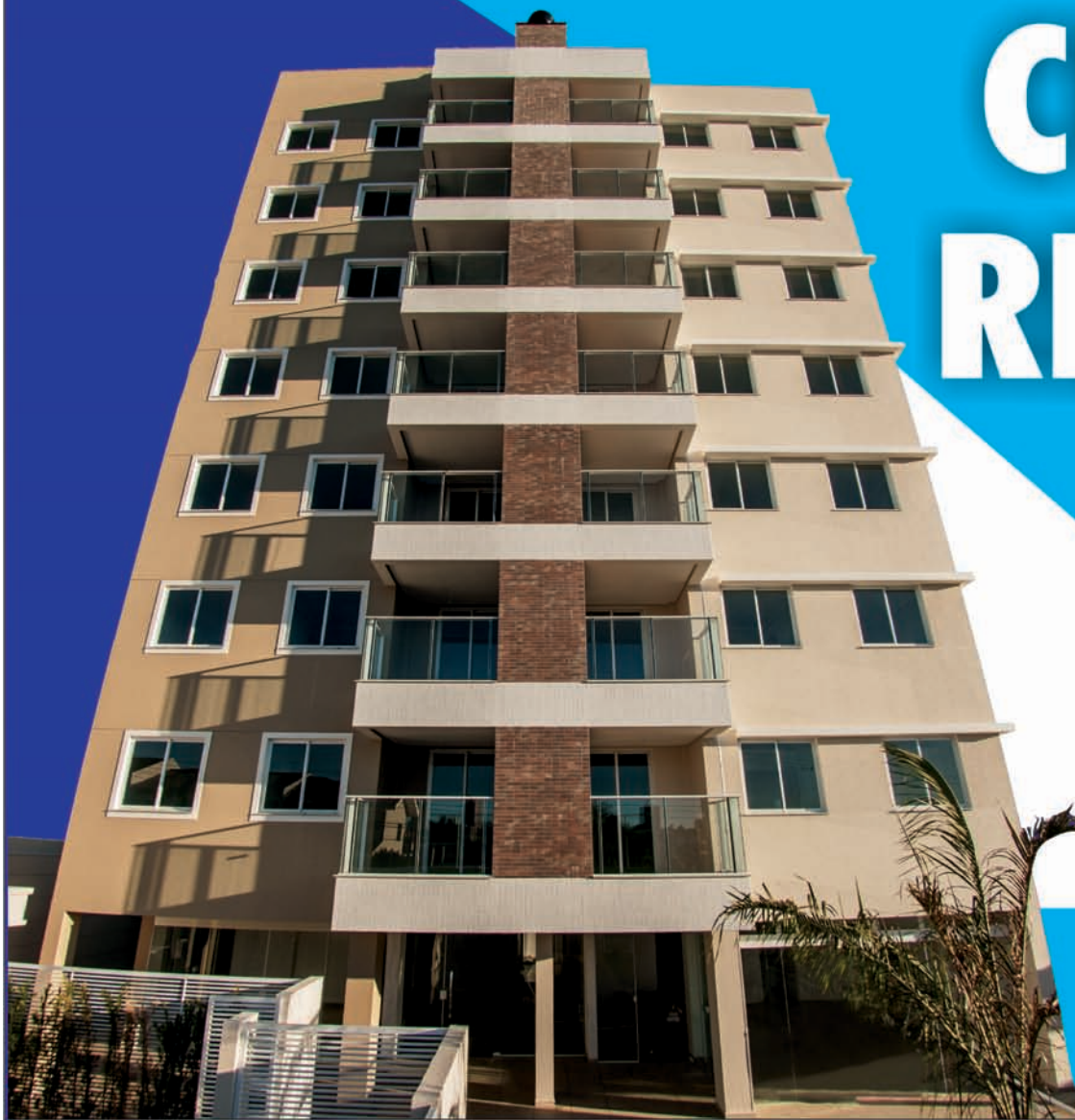

**ÓTIMA LOCALIZAÇÃO
NO BAIRRO NEVA!**

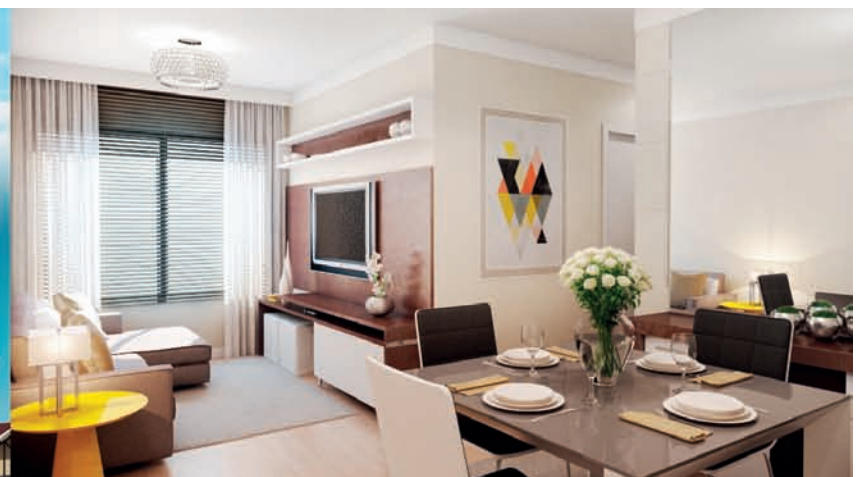

RESIDENCIAL
ROSENGARTEN

RUA 1º DE MAIO, 195 | NEVA

2 DORMS.
90M2

3 DORMS.
120M2

VISITE
APARTAMENTO
DECORADO

2 E 3
DORMITÓRIOS
COM 1 OU 2 VAGAS
DE GARAGEM



Central de Vendas:
(45) 3038.1515
(45) 9112.1515
vendas@krum.com.br
www.krum.com.br

E D . C O N T E M P O R A N E A U



RODA GIGANTE

MAIS DO QUE
ENTREGAR CHAVES.
ABRIMOS AS PORTAS
PARA A FELICIDADE.



(45) 3321-8500
www.construtorajl.com
Av. Tancredo Neves, 951
Centro - Cascavel - PR



(45) 3225-2528
www.imobiliariajl.com.br
Rua Osvaldo Cruz, 2850
Centro - Cascavel - PR

Plântão de vendas: 45 9972-7007



CRECI 3149-J



V. moretti

Assessoria Imobiliária

Av. Brasil, 7515 - Ed. Moretti - TEL. (45) 3322-1515 www.vmoretti.com.br / e-mail: vmoretti@vmoretti.com.br

VENDA - TERRENOS
 LOTE RURAL: Próx. ao perímetro urbano (Bairro Santa Felicidade) com 8,5697ha ou 3,5412 alqueires ... R\$900.000,00.
 TERRENO: Centro - Rua Manoel Ribas, (11x43) 473m² R\$450.000,00 (Troca por casa de menor valor).
 TERRENO: FLORESTA - Rua Uirapuru, com 300m², sobre o mesmo edificado uma casa com 01 suite, 01 quarto, sala, cozinha, banheiro, área de serviço, 01 vaga de garagem com aprox. 67,35 m² R\$160.000,00.
 TERRENO: Região Norte - Loteamento Eco Park com 201m² Consulte-nos.

VENDA - BARRACÃO
 BARRACÃO: Claudete - Rua Jorge Lacerda, com aprox. 61,10m², sala comercial 12,40m e uma casa nos fundos com 63,36m² R\$230.000,00.

VENDA - APARTAMENTOS
 APTO: Itapema - SC, com área de aprox. 172,71m², 02 suites, 02 demi-suites, lavabo, living, coz., área de serviço, sacada com churrasqueira e área de Split, vaga de garagem R\$1.100.000,00.
 APTO: Ed. Rio Branco - Centro, Rua Rio Grande do Sul nº769, 11º Andar, com piscina no condomínio, elevador, 01 suite e 01 quarto, 01 quarto escritório, demais dependências R\$400.000,00.
 APTO MOBILIADO: Ed. Nuremberg - Cancelli, Rua Manaus, nº2074, com 03 quartos, sala 02 ambientes, cozinha, área de serviço, 01 vaga de garagem R\$240.000,00.

VENDA - CASA E SOBRADO
 CASA: Tropical - 01 suite, 02 quartos, sala 02 ambientes, cozinha com móveis planejados, banheiro social, edícula com área de serviço, escritório e 01 banheiro, piscina, 02 vagas de garagem R\$700.000,00.
 CASA: Alto Alegre - Rua Casemiro de Abreu com 01 suite com banheiro, 03 quartos, sala, coz. com móveis planejados, lavabo, banheiro, edícula com churrasqueira, área de serviço, escritório, 05 vagas de garagem R\$700.000,00.
 CASA: Alto Alegre - Rua Casemiro de Abreu com 01 suite com banheiro, 03 quartos, sala, coz. com móveis planejados, lavabo, banheiro, edícula com churrasqueira, área de serviço, 02 vagas de garagem R\$500.000,00.
 CASA: Neva - Rua Salgado Filho, 01 suite, 02 quartos, 03 salas, coz., banheiro, área de serviço, edícula, 03 vagas de garagem R\$500.000,00.
 CASA NOVA: Bela Vista - Rua Verde, com 03 quartos, sala, cozinha, banheiro, área de serviço, 01 vaga de garagem R\$190.000,00.
 CASA: Res. Pantanal, com 02 quartos, sala, cozinha, banheiro, 02 vagas de garagem R\$85.000,00.
 SOBRADO: Rua Sebastião Alencar Moreira, nº297, com aprox. 72,39m², 03 quartos, sala, cozinha, banheiro, área de serviço, 01 vaga de garagem R\$270.000,00

LOCAÇÃO - APARTAMENTOS
 APTO: Res. Lagoa da Pampulha - Neva, Rua Belo Horizonte, nº1215, com 01 suite, 02 quartos, sala 02 ambientes, lavabo, cozinha, sacada com churrasqueira, área de serviço, 02 vagas de garagem R\$2.000,00.
 APTO NOVO: Ed. Josephina - Centro, Rua Siqueira Campos, nº895, com 01 suite, 02 quartos, sala 02 ambientes, sacada com churrasqueira, área de serviço, 02 vagas de garagem R\$1.300,00.
 APTO: Ed. Barcelona - Centro, Rua Rio de Janeiro, nº3002, com 01 Suite, 02 Quartos, sala, coz., banheiro, 02 vagas de garagem R\$1.300,00.
 APTO: Ed. Dom Rafael - Centro, Rua Marechal Floriano, nº2877, 01 suite, 02 quartos, sala 02 ambientes, sacada, banheiro, área de serviço, dependência de empregada, 02 vagas de garagem R\$1.100,00.
 APTO: Centro - Rua Uruguaí, nº1251, com 01 suite, 02 quartos, sala 02 ambientes, sacada, cozinha, banheiro, área de serviço, 01 vaga de garagem R\$1.100,00.
 APTO: Ed. Dona Guilhermina - Centro, Rua Erechim, nº1819, 01 suite, 02 quartos, sala com sacada, cozinha, área de serviço, banheiro, 01 vaga de garagem R\$1.050,00.
 APTO: Centro - Rua Rui Barbosa, nº262, 02 quartos, sala 02 ambientes, cozinha, área de serviço, banheiro, 02 vagas de garagem R\$1.000,00.
 APTO: Ed. Costa Smeralda - Centro, Rua Manoel Ribas, nº3147, 01 suite, 01 quarto, sala, sacada, cozinha, banheiro, área de serviço, 01 vaga de garagem R\$950,00.
 APTO: Cond. Res. Orquídeas - Jardim Cristal, Rua Natal, nº2591, 01 suite, 02 quartos, sala, sacada, cozinha, banheiro, área de serviço, 02 vagas de garagem R\$900,00.
 APTO: Res. Leblon - Centro, Rua Rio de Janeiro, nº713, com 01 suite, 02 quartos, sala, sacada com churrasqueira, cozinha, banheiro, área de serviço, 01 vaga de garagem R\$800,00.
 APTO: Ed. Villa Firenze - Centro, Rua: Manoel Ribas, nº2357, com 01 suite, 02 quartos, sala, cozinha, área de serviço, 01 vaga de garagem R\$800,00.
 APTO: Ed. Automann - Neva, Rua Pio XII, nº1611, com 02 quartos sendo 01 com sacada, sala com sacada, cozinha, banheiro, área de serviço, 01 vaga de garagem R\$750,00.
 APTO: Res. Leblon - Centro, Rua Rio de Janeiro, nº713, com 01 suite, 02 quartos, sala, sacada com churrasqueira, coz., banheiro, área de serviço R\$750,00.
 APTO: Ed. Seville - Neva, Rua Vitoria nº1841, 02 quartos, sala, sacada com churrasqueira, cozinha, área de serviço, 01 vaga de garagem R\$700,00.

APTO: Centro - Rua Carlos Gomes, nº4116, 1º pavimento, com 01 suite, 02 quartos, sala, coz., banheiro, área de serviço, 01 vaga de garagem R\$600,00.
 APTO: Ed. Atria I - Cancelli, Rua Terezina, nº1365, com 02 quartos, sala, cozinha, banheiro, área com churrasqueira, área de serviço, 01 vaga de garagem R\$550,00.
 APTO: Ed. Vitória - Alto Alegre, Rua: Vitória nº 2764, com 02 quartos, sala, cozinha, sacada, área de serviço R\$550,00.
 APTO: Ed. Vitória - Alto Alegre, Rua: Vitória nº 2764, com 02 quartos, sala, cozinha, sacada, área de serviço R\$450,00.

LOCAÇÃO - CASAS, SOBRADOS E KITNET
 CASA: Tropical - 01 suite, 02 quartos, sala 02 ambientes, cozinha com móveis planejados, banheiro social, edícula com área de serviço, escritório e 01 banheiro, piscina, 02 vagas de garagem R\$2.000,00.
 CASA: Ciro Nardi - Rua Curitiba, nº91, com aprox. 370m², com 03 suites, 03 quartos, 04 salas, coz., 03 banheiros, 02 lavanderia, churrasqueira, 02 vagas de garagem R\$2.000,00.
 CASA: Res. Pantanal, com 02 quartos, sala, cozinha, banheiro, 02 vagas de garagem R\$500,00.
 SOBRADO: Rua Sebastião Alencar Moreira, nº297, com aprox. 72,39m², 03 quartos, sala, cozinha, banheiro, área de serviço, 01 vaga de garagem R\$800,00.
 KITNET: Neva - Rua Visconde do Rio Branco, nº1410, com 01 quarto, sala, cozinha, área de serviço, banheiro, 01 vaga de garagem R\$450,00.
 KITNET: Neva - Rua Visconde do Rio Branco, nº1410, com 01 quarto, sala, cozinha, área de serviço, banheiro R\$350,00.

LOCAÇÃO - SALAS COMERCIAIS, BARRACÃO, TERRENO
 SALA COM.: Centro - Av. Brasil, nº7533, c/ sala exclusiva para servidor, c/ preparação p/ rede lógica, pontos p/ ar e câmeras, 998,04m², 12 vagas de garagem no subsolo Consulte-nos.
 SALA COMERCIAL: Centro - Avenida Brasil, nº8024 esquina com a Rua Nereu Ramos, com aprox. 730m² R\$33.000,00.
 SALAS COMERCIAIS: Em clínica com aprox. 115,10m², mais sala de procedimentos R\$10.700,00.
 SALA COMERCIAL NOVA COM MEZANINO: Centro - Com. Idalina Schumacher, Rua Nereu Ramos, sala 02, com aprox. 197,75m² R\$4.350,50.
 SALA COMERCIAL COM MEZANINO: Centro Com. Emma Ferlin, Rua Paraná, nº4753, sala 02, com aprox. 220,43m², com 02 vagas de garagem R\$4.418,00.
 SALA COMERCIAL NOVA COM MEZANINO: Centro Com. Idalina Schumacher, Rua Paraná, sala 07, com aprox. 181,84m² R\$4.000,48.
 SALA COMERCIAL: Região do lago III - Rua Pedro Carlos Neppel, nº235, aprox. 407m², com cozinha e churrasqueira interna, 01 depósito, 02 banheiros R\$3.600,00.
 SALA COMERCIAL COM MEZANINO: Centro Com. Emma Ferlin, Rua Paraná, nº4753, sala 01, com aprox. 197,74m², com 02 vagas de garagem R\$3.426,00.
 SALA COMERCIAL NOVA COM MEZANINO: Centro Com. Emma Ferlin, Rua Paraná, nº4753, sala 03 e 04 com aprox. 195,96m², com 02 vagas de garagem R\$3.395,00.
 SALA COMERCIAL NOVA COM MEZANINO: Centro Com. Emma Ferlin, Rua Paraná, 4753, salas 05, 06, 07 e 09, com aprox. 180,59m², com 02 vagas de garagem R\$3.291,00.
 SALA COMERCIAL NOVA COM MEZANINO: Centro Com. Emma Ferlin Rua Paraná, 4753, sala 08, aprox. 170,75m², com 02 vagas de garagem R\$3.111,00.
 SALA COMERCIAL TÉRREA: Localizada na Rua Carlos Gomes prox. a Av. Brasil, aprox. 100m² R\$2.600,00.
 SALA COMERCIAL TÉRREA: Centro - Rua Visconde de Guarapuava nº2010, aprox. 88,30m² R\$2.500,00.
 SALA COMERCIAL: Alto Alegre - Rua Flamboyant, nº155, aprox. 259m², com 11 ambientes, 01 cozinha, 04 banheiros R\$1.800,00.
 SALA COMERCIAL: Centro - Rua Marechal Floriano, nº3116, com aprox. 167,51m² R\$1.800,00.
 SALA COMERCIAL: Centro - Rua São Paulo, nº2229, 1º pavimento, com aprox. 245,26m², com 02 banheiros R\$1.800,00.
 SALA COMERCIAL: Centro - Rua Salgado Filho, nº2366, com aprox. 91,24m² R\$1.300,00.
 SALA COMERCIAL: Centro - Av. Tancredo Neves, nº2801, com aprox. 88,20m² e 02 banheiros R\$1.300,00.
 SALA COMERCIAL: Centro - Rua Paraná, nº5341/D, com 52,27m² R\$1.200,00.
 SALA COMERCIAL: Centro - Rua Rio Grande do Sul, nº2151, Sala Comercial 05, com aprox. 84,90m², com 01 banheiro R\$1.100,00.
 SALA COMERCIAL: Centro - Rua Salgado Filho, nº2246-B, com aprox. 60m² R\$1.025,00.
 SALA COMERCIAL: Coqueiral - Rua Flamboyant, nº1792, com 44,61m² R\$1.000,00.
 SALA COMERCIAL: Centro - Rua: Rio de Janeiro, nº713, em frente ao Procon, com aprox. 46,74m² R\$900,00.
 SALA COMERCIAL: Centro - Rua Carlos Gomes com aprox. 99,53m² R\$850,00.
 SALA COMERCIAL: Alto Alegre - Rua Vitoria, nº2764, com aprox. 35m² R\$600,00.
 SALA COMERCIAL: Centro - Rua Carlos Gomes prox. a Av. Brasil, 1º andar, com 65,13m² R\$550,00.
 SALA COMERCIAL: Centro - Av. Toledo, nº1160, com aprox. 25m² R\$500,00.
 BARRACÃO: Parque São Paulo - Rua Quintino Bocaiuva, nº692, com aproximadamente 240m² R\$2.800,00.
 TERRENO DE ESQUINA: Centro - Rua Erechim esq. c/ a Rua Olavo Bilac com (50X40) 2.000m² Consulte-nos.

DK IMOBILIÁRIA

ano 26[®] J-3224

"Confie para nós a administração e venda de seu imóvel"

VENDAS

TERRENOS PARA VENDA

TERRENO BR 467, LOTEAMENTO JARDIM ALVORADA MEDINDO 1525,00 M..... VALOR R\$ 750.000,00
 TERRENO RUA CIPRESTE, CONDOMINIO PORTAL DO VALE, PARQUE VERDE MEDINDO 2.036,79 M2 VALOR R\$ 700.000,00
 TERRENO RUA JOÃO KULOSKI, LOTEAMENTO FAG MEDINDO 525,00 M2 VALOR R\$ 280.000,00
 TERRENO RUA AMARILDO PASSOS, LOTEAMENTO FAG MEDINDO 600,00 M2 . VALOR R\$ 320.000,00

CASAS PARA VENDA

CASA: RUA TARQUINIO JOSLIN DOS SANTOS, 694 JARDIM MARIA LUIZA - 02 SUITES, 04 QUARTOS, 05 BWC'S, COZINHA, ÁREA DE SERVIÇO, 04 VAGAS DE GARAGENS (MEDINDO 320,00 M2) VALOR R\$ 1.050.000,00
 CASA: RUA ENGENHARIA, 645 JARDIM UNIVERSITÁRIO - 01 SUITE, 02 QUARTOS, SALA, BWC SOCIAL, COZINHA, ÁREA DE SERVIÇO, 01 VAGA GARAGEM (MEIA QUADRA DA UNIOESTE) VALOR R\$ 320.000,00

APARTAMENTOS PARA VENDA:

ED. BREMEN 2º ANDAR: RUA PIO XII, nº 1723 - 01 SUITE, 02 QUARTOS, SALA, COZINHA, BWC SOCIAL, ÁREA DE SERVIÇO, 01 VAGAS DE GARAGEM VALOR R\$ 199.500,00

LOCAÇÃO

LOCAÇÃO KITINETES:

RES. GABARITO - KITINETE: RUA DO FEITOR, 65 FACULDADE - 01 QUARTO, SALA/COZINHA, BWC, LOCAL PARA ESTACIONAMENTO ÁREA COM CHURRASQUEIRA..... VALOR R\$ 330,00 A 360,00

LOCAÇÃO APARTAMENTOS:

ED. RUI BARBOSA, AP. 1303 13º ANDAR: RUA RUI BARBOSA ESQUINA COM A RUA PERNAMBUCO - 02 QUARTOS, BWC SOCIAL, SALA EM 02 AMBIENTES, COZINHA, ÁREA DE SERVIÇO, 01 VAGA DE GARAGEM VALOR R\$ 1000,00
 ED. RUI BARBOSA, AP. 903 13º ANDAR: RUA RUI BARBOSA ESQUINA COM A RUA PERNAMBUCO - 02 QUARTOS, BWC SOCIAL, SALA EM 02 AMBIENTES, COZINHA, ÁREA DE SERVIÇO, 01 VAGA DE GARAGEM VALOR R\$ 1000,00
 ED. JK, AP. 201 2º ANDAR: RUA JUSCELINO KUBITCHEK, 1207 - 02 QUARTOS, BWC SOCIAL, SALA EM 02 AMBIENTES, COZINHA, ÁREA DE SERVIÇO, SACADA COM CHURRASQUEIRA, 01 VAGA DE GARAGEM VALOR R\$ 800,00

ED. SANTOS DUMONT 10º ANDAR: RUA MATO GROSSO, Nº 2488 - 01 SUITE, 02 QUARTOS, SALA 02 AMBIENTES, SACADA, COZINHA, ÁREA DE SERVIÇO, BWC SOCIAL, 01 VAGA DE GARAGEM VALOR R\$ 1.000,00

APARTAMENTO AV. BRASIL. 3927, AP. 202 2º ANDAR - 01 SUÍTE, 02 QUARTOS, BWC SOCIAL, SALA DE 02 AMBIENTES, COZINHA, ÁREA DE SERVIÇO, DEP. DE EMPREGADA, SACADA, 01 VAGA DE GARAGEM VALOR R\$ 1.000,00

APARTAMENTO AV. BRASIL. 3927, AP. 302 3º ANDAR - 01 SUÍTE, 02 QUARTOS, BWC SOCIAL, SALA DE 02 AMBIENTES, COZINHA, ÁREA DE SERVIÇO, DEP. DE EMPREGADA, SACADA, 01 VAGA DE GARAGEM VALOR R\$ 1.200,00

ED. LIVERPOOL RUA ANTONIO ALVES MASSANEIRO. 334, AP. 1501 15º ANDAR - 01 SUÍTE MASTER COM CLOSET, 02 QUARTOS COM ARMÁRIOS, BWC SOCIAL, LAVABO, SALA DE ESTAR, SALA DE JANTAR COM CHURRASQUEIRA, COZINHA COM ARMÁRIOS, ÁREA DE SERVIÇO COM ARMÁRIOS, DEP. DE EMPREGADA COM BWC, SACADA, 02 VAGAS DE GARAGEM..... VALOR R\$ 1.800,00

ED. VILAS BOAS 1º ANDAR: RUA JOÃO PESSOA, Nº 90 - 01 SUITE, 02 QUARTOS, SALA DE JANTAR, SALA DE ESTAR, COZINHA, ÁREA DE SERVIÇO, BWC SOCIAL, 02 VAGAS DE GARAGENS..... VALOR R\$ 1.200,00

SOBRADO E CASA PARA LOCAÇÃO:

CASA FUNDOS. RUA LONDRINA, 2468 03 QUARTOS, BWC SOCIAL, SALA, COZINHA, ÁREA DE SERVIÇO, 01 VAGA DE GARAGEM..... VALOR R\$ 550,00

SALAS COMERCIAIS PARA LOCAÇÃO

SALA COMERCIAL RUA: SETE DE SETEMBRO, Nº 2.858 CENTRO VALOR R\$ 1.000,00

SALA COMERCIAL ED. FELIPE ADURA, SALA 305B RUA: ANTONIO ALVES MASSANEIRO, Nº 154 VALOR R\$ 400,00

SALA COMERCIAL RUA: SETE DE SETEMBRO, Nº 3034 ED. EMILIA SARAIVA SALA, 61 CENTRO VALOR R\$ 550,00

SALA COMERCIAL AV. BARÃO DO CERRO AZUL, 866 VALOR R\$ 1.800,00

PRÉDIO COMERCIAL COM 400 M2 RUA: CARLOS GOMES ESQUINA COM A RUA RIO DE JANEIRO VALOR R\$ 4.500,00

SALA COMERCIAL RUA: RIO GRANDE DO SUL, Nº 1026 CENTRO COMERCIAL BELLA CITÁ..... VALOR R\$ 3.400,00

TERRENO PARA LOCAÇÃO

TERRENO AV. BRASIL, PROXIMO A RUA JK VALOR R\$ 3.500,00

Rua RECIFE, 659 - CENTRO - CASCAVEL/PR
 Fone: (45). 3224.2825 - www.imobiliariadk.com.br

Life comunicação

VIVER UM
SONHO NUNCA
FOI TÃO FÁCIL



PLANTÃO DE VENDAS

(45) 9955 2236

www.yzzy.com.br

Agende uma visita pelo telefone:

(45) 3306-7020



R\$ 355.200,00 - ED. AFFINITY

Localizado no Tradicional bairro Jardim Maria Luiza, próximo a bancos, mercados, escolas e comercio em geral, o Edifício Affinity conta com 05 tipos de plantas com fino acabamento, e o conforto de diversos equipamentos de lazer; áreas comuns entregues mobiliadas e decoradas

Agende uma visita com um de nossos corretores



A PARTIR DE R\$ 343.800,00 - ED. COUNTRY WAY - Edifício localizado em nobre área residencial, em frente ao Cascavel County Club. O apartamento é composto de 01 Suíte e 2 quartos, com flexibilidade na planta (quartos), Varanda Gourmet, e 02 vagas paralelas de garagem. Uma ótima opção para moradia ou investimento. Link do imóvel no site: www.yzzy.com.br/imovel/41810000259



R\$ 160.000,00 - VILA GERMÂNIA

Localizado na Rua Fortaleza, a poucos minutos do centro da cidade, o apartamento possui 02 quartos, sala em 2 ambientes, cozinha, área de serviço e BWC. Com 02 vagas de garagem.

TERRENOS

R\$ 97.570,00 - Terreno no FLORAIS DO PARANÁ localizada(o) na RUA EUGÊNIO KLUSKA FLORESTA - Lote/Data: 19 - Quadra: 43. Terreno Residencial com face SUL/LESTE. Área total de 234,34m². Com medidas de 10m largura por 23,39m de comprimento. Terreno com relevo regular. Link do imóvel no site: www.yzzy.com.br/imovel/41810000251

R\$ 150.000,00 - Terreno no PAYSAGE FELICITA localizada(o) na AV. DAS TORRES FAG - Área total de 204,45m². Com medidas de 10m largura por 20m de comprimento. Terreno com relevo regular. Link do imóvel no site: www.yzzy.com.br/imovel/41810000128

R\$ 280.000,00 - Terreno no BELLUNO localizada(o) na RUA RODRIGUES ALVES, Nº 503 MARIA LUIZA - Área total de 360m². Com medidas de 12,75m largura por 28,3m de comprimento. Terreno com relevo regular. - Link do imóvel no site: www.yzzy.com.br/imovel/41810000154

R\$ 330.000,00 - Terreno na TERRA VERDE localizada(o) na RUA JEQUITIBÁ, Nº 1147 RECANTO TROPICAL - Área total de 825m² e área privativa de 665m². Com medidas de 17,54m largura por 37,49m de comprimento. Link do imóvel no site: www.yzzy.com.br/imovel/41810000299

R\$ 350.000,00 - Terreno localizada(o) na RUA PRESIDENTE BERNARDES, Nº 140 VILA TOLENTINO - Lote/Data: 14 - Quadra: 14. Terreno Residencial. Área total de 621m². Com medidas de 12m largura por 51,75m de comprimento. Terreno com relevo regular. Possui Água, Arborização, Asfalto, Luz, Esgoto, Muro, Calçada. Possui Casa de Alvenaria. Link do imóvel no site: www.yzzy.com.br/imovel/41810000188

R\$ 420.000,00 - Terreno localizada(o) na RUA VENEZUELA, Nº 482 REGIÃO DO LAGO. Terreno Residencial/Comercial. Área total de 680,55m². Terreno com relevo Regular. Link do imóvel no site: www.yzzy.com.br/imovel/41810000257

R\$ 500.000,00 - Terreno localizada(o) na RUA DOS PINHEIROS, Nº 862 RECANTO TROPICAL - Lote/Data: 0003/008A - Quadra: 0011. Terreno Residencial. Área total de 814m². Com medida de 13,78m de largura. Link do imóvel no site: www.yzzy.com.br/imovel/41810000124

TERRENO NO JARDIM BOTÂNICO localizada(o) na RUA ESTANISLAU CHERVINSKI Nº 504 CATARATAS - Lote/Data: 3 - Quadra: 4. Terreno Residencial. Área total de 360m². Com medidas de 15m largura por 24m de comprimento. Terreno com relevo Regular. Consultar o Valor R\$. Link do imóvel no site: www.yzzy.com.br/imovel/41810000140

SOBRADOS

R\$ 320.000,00 - Sobrado geminado, localizada(o) na RUA MATELÂNDIA Nº 113 - PACAEMBU. Com 3 Dormitórios (1 Suíte Simples, 2 Quartos), 1 Sala 2 Ambientes, 1 Cozinha, 1 Área de Serviço, 1 BWC Suíte Simples, 1 BWC Social Com 2 vagas de garagens cobertas. Com 2 vagas de garagens descobertas. Pintura nova. Com 117m² de área construída totalizando 240m² de área total e 420m² de área do terreno. Link do imóvel no site: www.yzzy.com.br/imovel/41810000108

R\$ 448.000,00 - Sobrado geminado, localizada(o) na RUA VICENTE MACHADO - ALTO DO CANADÁ. Com 3 Dormitórios (1 Suíte Simples, 2 Semi-Suíte), 1 Sala Estar, 1 Sala de Jantar, 1 Cozinha, 1 Área de Serviço, 1 BWC Suíte Simples, 1 BWC Demi-Suíte, 1 BWC Lavabo Com 2 vagas de garagens cobertas. Pintura nova. Com 140m² de área construída totalizando 140m² de área total. Link do imóvel no site: www.yzzy.com.br/imovel/41810000110

R\$ 495.000,00 - Sobrado, localizada(o) na RUA ACRE Nº 859 - COUNTRY. Com 3 Dormitórios (1 Suíte Master, 2 Quartos), 1 Sala Estar, 1 Sala de Jantar, 1 Cozinha, 1 BWC Suíte Master, 1 BWC Social, 1 BWC Lavabo Com 2 vagas de garagens cobertas. Com 2 vagas de garagens descobertas. - Link do imóvel no site: www.yzzy.com.br/imovel/41810000078

R\$ 536.500,00 - Sobrado no condomínio JARDIM BOTÂNICO, localizada(o) na RUA ESTANISLAU CHERVINSKI - CATARATAS. Com 3 Dormitórios (1 Suíte Master com sacada, 1 Suíte Simples, 1 Quarto), 1 Sala Estar, 1 Sala de Jantar, 1 Sala de Almoço, 1 Cozinha, 1 Área de Serviço, 1 Despensa, 1 BWC Suíte Master, 1 BWC Social, 1 BWC Lavabo Com 2 vagas de garagens cobertas. Com 185m² de área construída. Link do imóvel no site: www.yzzy.com.br/imovel/41810000105

APARTAMENTOS

R\$ 150.000,00 - ED. ROCHEDO - Apto nº 12. Localizada(o) na RUA SOUZA NAVES Nº 4097 - Bloco 1 - CENTRO. Apartamento com 1 Dormitório (1 Quarto), 1 Sala 2 Ambientes, 1 Cozinha, 1 Lavanderia, 1 BWC Social. Com 1 vaga de garagem coberta. Possui 62m² de área total e 42m² de área privativa. Está no 12 andar de 12 Andares, possui 3 unidade(s) por andar. Link do imóvel no site: www.yzzy.com.br/imovel/41810000242

R\$ 215.000,00 - ED. RESIDENCIAL MATISSE - Apto nº 42. Localizada(o) na RUA FORTALEZA Nº 2771 - Bloco 1 - RECANTO TROPICAL. Apartamento com 2 Dormitórios (2 Quartos), 1 Sala 2 Ambientes, Sacada com Churrasqueira, 1 Cozinha, 1 Área de Serviço, 1 BWC Social. Com 1 vaga de garagem. Possui 77,81m² de área total e 54,29m² de área privativa. Condomínio aproximado R\$ 130,00. - Link do imóvel no site: www.yzzy.com.br/imovel/41810000235

R\$ 220.000,00 - ED. ANA VITÓRIA - Apto nº 101. Localizada(o) na RUA TREZE DE MAIO Nº 71 - REGIÃO DO LAGO. Apartamento com 2 Dormitórios (2 Quartos), 1 Sala 2 Ambientes com sacada, 1 Cozinha, 1 BWC Social. Com 1 vaga de garagem coberta. Possui 92m² de área total e 65m² de área útil e 65m² de área privativa. Link do imóvel no site: www.yzzy.com.br/imovel/41810000294

R\$ 226.000,00 - ED. LACUSTRE II - Apto nº 14. Localizada(o) na RUA SANTOS DUMONT Nº 538 - Bloco 1 - REGIÃO DO LAGO. Apartamento com 2 Dormitórios (2 Quartos), 1 Sala 2 Ambientes, 1 Cozinha, 1 Área de Serviço, 1 BWC Social. Com 1 vaga de garagem coberta. Possui 99,03m² de área total e 76,1m² de área privativa. Link do imóvel no site: www.yzzy.com.br/imovel/41810000308

R\$ 259.000,00 - ED. LAGUNA - Apto nº 13. Localizada(o) na RUA TREZE DE MAIO Nº 380 - Bloco 1 - REGIÃO DO LAGO. Apartamento com 2 Dormitórios (2 Quartos), 1 Sala 2 Ambientes, 1 Cozinha, 1 Área de Serviço, 1 BWC Social. Com 1 vaga de garagem coberta. Possui 93,49m² de área total e 62,6m² de área privativa. Link do imóvel no site: www.yzzy.com.br/imovel/41810000310

R\$ 380.000,00 - ED. SOLAR DU PARC - Apto nº 303. Localizada(o) na RUA URUGUAI Nº 570 - Bloco 1 - ALTO ALEGRE. Apartamento com 3 Dormitórios (1 Suíte Simples, 2 Quartos), 1 Sala Estar com sacada, 1 Sala Estar, 1 Cozinha, 1 Área de Serviço, 1 BWC Suíte Simples, 1 BWC Social. Com 2 vagas de garagens cobertas. Possui 130m² de área total e 79,96m² de área privativa. Link do imóvel no site: www.yzzy.com.br/imovel/41810000049

R\$ 410.000,00 - ED. ILE DE FRANCE - Apto nº 1701. Localizada(o) na RUA MATO GROSSO Nº 1680 - Bloco 1 - CENTRO. Apartamento com 2 Dormitórios (1 Suíte Simples, 1 Quarto, 1 Closet), 1 Sala Estar, 1 Sala de Jantar, 1 Cozinha Planejada, 1 Área de Serviço, 1 BWC Suíte Simples, 1 BWC Social. Com 1 vaga de garagem coberta. Apartamento semi mobiliado. Possui 138,46m² de área total e 91,27m² de área privativa. Condomínio aproximado R\$ 290,00. Possui elevador social, portaria, portão eletrônico, piscina adulto. Link do imóvel no site: www.yzzy.com.br/imovel/41810000214

R\$ 477.287,42 - ED. ESTRELICIA - Apto nº 102. Localizada(o) na RUA DA BANDEIRA Nº 767 - CENTRO. Apto com 3 Dormitórios (1 Suíte Simples, 2 Quartos), 1 Sala Estar com Sacada, 1 Sala de Jantar, 1 Cozinha, 1 Área de Serviço, 1 BWC Suíte Simples, 1 BWC Social, 1 BWC Lavabo. Com 2 vagas de garagens cobertas. Possui 172,63m² de área total e 104,79m² de área privativa. Link do imóvel no site: www.yzzy.com.br/imovel/41810000304

R\$ 486.000,00 - ED. TULIPA - Apto nº 801. Localizada(o) na RUA PARANÁ Nº 702 - CENTRO. Apto com 3 Dormitórios (1 Suíte Simples, 2 Quartos), 1 Sala Estar, 1 Sala de Jantar, Sacada com Churrasqueira, 1 Cozinha, 1 Área de Serviço, 1 BWC Suíte Simples, 1 BWC Social. Com 2 vagas de garagens cobertas. Possui 165,2m² de área total e 103,5m² de área privativa. Link do imóvel no site: www.yzzy.com.br/imovel/41810000305

R\$ 486.259,88 - ED. ALAMEDA DAS PALMEIRAS - Apto nº 502. Localizada(o) na RUA GENERAL OSÓRIO Nº 1976 - Bloco 1 - PARQUE SÃO PAULO. Apartamento com 3 Dormitórios (1 Suíte Simples, 2 Quartos), 1 Sala Estar com sacada, 1 Sala de Jantar, 1 Cozinha, 1 Área de Serviço, 1 BWC Suíte Simples, 1 BWC Social. Com 2 vagas de garagens cobertas. Possui 214,76m² de área total e 182,69m² de área privativa. Link do imóvel no site: www.yzzy.com.br/imovel/41810000245

R\$ 690.000,00 - ED. GERALDO MARQUES SARAIVA - Apto nº 301.

Localizada(o) na RUA MATO GROSSO Nº 1789 - CENTRO. Apartamento com 3 Dormitórios (1 Suíte Simples, 2 Quartos), 1 Sala Estar, Sacada com Churrasqueira, 1 Sala de Jantar, 1 Cozinha, 1 Área de Serviço, 1 BWC Suíte Simples, 1 BWC Social, 1 BWC Lavabo. Com 2 vagas de garagens cobertas. Possui 205m² de área total e 124,19m² de área privativa. Link do imóvel no site: www.yzzy.com.br/imovel/41810000283

R\$ 945.000,00 - ED. ABRAHAM LINCOLN - Apto nº 1603. Localizada(o) na RUA NATAL Nº 706 - Bloco 1 - CENTRO. Apartamento com 3 Dormitórios (1 Suíte com Hidro, 2 Suíte Simples), 1 Sala Estar com sacada, 1 Sala de Jantar, 1 Cozinha, 1 Área de Serviço, 1 BWC Suíte Hidro com Banheira, 2 BWC Suíte Simples, 1 BWC Social, 1 BWC Lavabo. Com 2 vagas de garagens cobertas. Pintura nova e posição em relação à rua frente. Possui 248m² de área total e 142m² de área privativa. Link do imóvel no site: www.yzzy.com.br/imovel/41810000126

R\$ 1.800.000,00 - ED. GERALDO MARQUES SARAIVA - Linda Cobertura Duplex, localizada na região central da cidade, mobiliada e decorada com moveis Sierra. No andar superior, a cobertura conta com: Ampla Suíte com closet, escritório, sala de estar e sala de jogos. No andar inferior: sala de estar, sala de jantar, sala de TV (home cinema), Cozinha Planejada, Cozinha Gourmet, Banheiros em mármore. Acabamento de altíssimo padrão, montado em armários, projeto luminotécnico diferenciado. Com 4 amplas vagas de garagens cobertas. Possui 365,86m² de área total. Link do imóvel no site: www.yzzy.com.br/imovel/41810000112

R\$ 2.300.000,00 - ED. PRIVILEGE - Apto nº 1702. Linda Cobertura Duplex, em região central da cidade, planta exclusiva, acabamento diferenciado. Localizada(o) na TRAV. CRISTO REI - Bloco 3 CENTRO. Apartamento com 4 Dormitórios (1 Suíte Master, 3 Suíte Simples), 1 Sala 2 Ambientes, 1 Sala Estar, 1 Sala de Jantar, 1 Cozinha, 1 Copa, 1 Área de Serviço, 1 Dep. Comp. Empregada, 1 BWC Suíte Master com Banheira, 3 BWC Suíte Simples, 1 BWC Social, 1 BWC Lavabo. Com 4 vagas de garagens cobertas. Possui 541,32m² de área total e 379,21m² de área privativa. Possui elevador social, portaria, portão eletrônico, piscina adulto. - Link do imóvel no site: www.yzzy.com.br/imovel/41810000123

SALAS COMERCIAIS

R\$ 140.000,00 - SALAS EM EDIFÍCIOS no Condomínio LINCE, localizada(o) na RUA SOUZA NAVES Nº 3983 - CENTRO, 1 Sala 1 Ambiente, 1 Sala 3 Ambientes, 1 BWC Social. Possui elevador social. Link do imóvel no site: www.yzzy.com.br/imovel/41810000240

R\$ 1.050.000,00 - SALAS COMERCIAIS localizada(o) na RUA CRISTÓVÃO COLOMBO Nº 696 - PIONEIROS CATARINENSE, Com 400m² de área total, sendo 383m² de área Averbada. Link do imóvel no site: www.yzzy.com.br/imovel/41810000229

CASAS

R\$ 400.000,00 - Casa no condomínio RESIDENCIAL GRAMADO II, localizada(o) na RUA URSA MAIOR Nº 34 - SÃO CRISTÓVÃO. Com 3 Dormitórios (3 Quartos), 1 Sala de Estar, 1 Sala de Jantar, 1 Cozinha, 1 BWC Social com 1 vaga de garagem coberta e 1 vaga de garagem descoberta. Com 75,36m² de área construída totalizando 75,36m² de área total e 360m² de área do terreno. Link do imóvel no site: www.yzzy.com.br/imovel/41810000187

R\$ 550.000,00 - Casa, localizada(o) na RUA PADRE CARLOS NITZKO Nº 565 - REGIÃO DO LAGO III. Com 3 Dormitórios (1 Suíte Simples, 2 Quartos), 2 Sala de Estar, 1 Cozinha, 1 Área de Serviço, 1 BWC Suíte Simples, 1 BWC de Serviço com 1 vaga de garagem coberta e 3 vagas de garagens descobertas Com 105m² de área construída e 403m² de área do terreno. Link do imóvel no site: www.yzzy.com.br/imovel/41810000220

R\$ 1.210.000,00 - Casa, localizada(o) na RUA TEREZINA - RECANTO TROPICAL. Com 3 Dormitórios (1 Suíte Master, 2 Quartos), 1 Sala de Estar, 1 Sala de Jantar, 1 Cozinha Planejada, 1 Copa, 1 Área de Serviço, 1 BWC Suíte Master com Banheira, 1 BWC Social, 1 BWC Lavabo, 1 BWC de Serviço com 2 vagas de garagens cobertas e 2 vagas de garagens descobertas. Semi mobiliado. Pintura nova. Com 268m² de área construída totalizando 447,28m² de área do terreno, sendo 199,8m² de área averbada. Link do imóvel no site: www.yzzy.com.br/imovel/41810000178