

EQUIPAMENTO É OBRIGATÓRIO DESDE O DIA 1º

Menos de 1% das autoescolas do PR instalaram o simulador

VANDRÉ DUBIELA



Dos 788 centros de formação de condutores cadastrados na base de dados do Detran (Departamento de Trânsito do Paraná), apenas cinco já possuem o simulador de direção. Isso equivale a menos de 1% do total e representa o descumprimento generalizado da resolução do Contran (Conselho Nacional de Trânsito) obrigando os alunos a realizarem cinco aulas no aparelho, além de outras 20 em direção veicular. **| Oeste 07**

META ATINGIDA



ASS. COPACOL

A 25ª edição do Dia de Campo da Copacol, em Cafelândia, foi novamente um sucesso. Nos dois dias do evento, que encerrou ontem, aproximadamente 2 mil associados visitaram os estandes e aprenderam novas formas de combater doenças e melhorar os resultados de suas propriedades.

| Oeste 08

Publicada lei que cria nova Vara Federal em Cascavel

| Política 03

Endividamento médio dos paranaenses passa dos 87%

| Geral 05

Greve no transporte pode se estender até semana que vem

| Cascavel 06

RECURSOS À SAÚDE

ASS. TOLEDO



Prefeitura de Toledo vai repassar R\$ 4 milhões aos cofres do Consamu (Consórcio Intermunicipal Samu Oeste) para garantir a manutenção do serviço de atendimento móvel de urgência neste e em outros cinco municípios.

| Oeste 08

Mortes caem 25% nas BRs do Estado

| Policial 09

expediente

DESDE 15 DE MAIO DE 1976

O Paraná

Jornal de Fato

Gestão Judicial
Scherer Assessoria Empresarial Ltda.Diretor
Jadir Zimmermann
diretor@oparana.com.brEditor-chefe
Antonio Sbardelotto
editoria@oparana.com.br
www.oparana.com.brRCK Comunicações Ltda. CNPJ: 77.867.877/0001-09
Jornal Oparana S/A CNPJ: 21.819.026/0001-36 Matriz
Jornal Oparana S/A CNPJ: 21.819.026/0002-17 FilialRedação, administração, publicidade e oficinas
Rua Pernambuco, 1.600 - Cascavel - PR CEP 85.810-021 - Caixa Postal 761
Telefone Central (45) 3321-1000 Fax (45) 3321-1020Emails
redacao@oparana.com.br
comercial@oparana.com.br
assinaturas@oparana.com.br

REPRESENTANTES NACIONAIS

Curitiba / São Paulo / Merconet
(41) 3079-4666
Brasília, Florianópolis/Central
(61) 3323-4701 / (48) 3216-0600
Porto Alegre/Expansão Brasil
(51) 3340-1408

Editorial

Festa da democracia ou baile à fantasia?

No comentário de ontem o destaque foi a necessidade de seguir as orientações do Estatuto da Metrópole, em vigor desde a criação das regiões metropolitanas de Cascavel, Toledo, Campo Mourão e Apucarana, há um ano. Essas orientações podem ser resumidas em duas expressões: sustentabilidade e democracia participativa.

Para que a primeira não seja apenas uma palavra grande e bonita é preciso que a segunda não seja apenas formal, como tantos "conselhos" espalhados pelo Brasil: reúnem-se, mas ao contrário de aconselhar são manipulados para referendar decisões externas e não atrapalhar as manobras dominantes na praça.

Uma sustentabilidade simulada será tão negativa quanto uma democracia falsificada. Infelizmente, o Estado brasileiro se afasta rapidamente do pouco de democracia que ainda subsiste no País, revelada na independência dos três poderes e na liberdade de impre-

sa. Quando um poder submeter outro ou os dois restantes e houver embaraços à imprensa a democracia estará em estado periclitante, à beira da UTI, embora já respire com dificuldade.

A montagem dos orçamentos deveria ser uma festa de participação da sociedade organizada, mas virou um baile de máscaras e fantasias para lobbies. O economista Armando Cunha, da Fundação Getúlio Vargas, propõe que a montagem do orçamento seja transformada em "uma grande alavanca de criação de transparência no setor público".

Ele está ciente de que isso ainda não acontece, mas, também no espírito do Estatuto da Metrópole, declara: "Mais do que perguntar às pessoas o que elas querem, que é uma lista grande, precisaremos engajá-las no desafio de gestão, saber que será preciso priorizar, sacrificar coisas, para minimizar fricções sobre corte de recursos para determinadas áreas". É difícil fazer, mas o contrário disso é autoritarismo.

Acomodação

Delfim Neto

O mais terrível desperdício que pode haver numa sociedade civilizada é o desemprego. Cada vez que uma pessoa que pode e quer trabalhar não encontra um emprego, sente-se excluída da sociedade. A situação é ainda mais grave quando o desemprego se prolonga e ela perde o "capital humano" que adquiriu no simples ato de trabalhar: vai-se, com o tempo, a sua expertise, superada pelos avanços da tecnologia. Sofre um rebaixamento de seu status social e lhe resta, se tiver alguma sorte, a oportunidade de pertencer ao gueto dos que têm de aceitar salário abaixo de suas qualificações. No fim do dia, perdeu um pedaço da sua identidade e destruiu sua família. "Um nível de desemprego acima do mínimo suficiente para acomodar as mudanças estruturais e tecnológicas que ocorrem em toda a organização social dinâmica e produzem o aumento da produtividade do trabalho (cujo apelido é "desenvolvimento econômico") é a tragédia que revela a falsidade da conjecturada eficiência do capitalismo do "laissez aller", "laissez faire", "laissez passer", que alguns ainda supõem ter

sido matematicamente demonstrada. "O "capitalismo" é um instante histórico na procura do homem por uma sociedade civilizada. Não é eterno, nem é "justo", mas é o melhor que se encontrou até agora. Sobreviveu adaptando-se ao enfrentamento do poder econômico do capital pelos trabalhadores com a criação do sufrágio universal a partir do século 19. Na urna, ele dá o mesmo poder a cada cidadão, não importa se vende (é trabalhador) ou compra (é capitalista) força de trabalho. "Quem defende o entendimento direto entre os comitês de fábrica com os empresários, sob a vigilância dos sindicatos (que também têm muito a aprender) para enfrentar as flutuações cíclicas ínsitas na economia de mercado, tem plena consciência das limitações e inconvenientes das levianas propostas de flexibilização "tout court" do mercado de trabalho. Tal teoria é apenas mais uma conjectura contra a qual pesam sérios exemplos empíricos levantados em 2005 (no livro "Fighting Unemployment", de David Howell) e confirmados em 2012 (em "Macroeconomics Beyond the NAIRU", de Servaas Storm e C. W. M. Naastepad). "O que se propõe é que trabalhadores e empresários, sentados numa mesa com informações relevantes e transparentes, possam discutir – caso a caso, livre e concretamente – qual a melhor forma de ambos enfrentarem as inevitáveis flutuações da conjuntura. Devem procurar a distribuição mais "justa" dos ganhos e dos seus inconvenientes, a segurança e a estabilidade do emprego além de respeitar todos os direitos constitucionais dos trabalhadores. Por si mesmo, esse entendimento aumentará o bem-estar de todos e mitigará as próprias flutuações cíclicas.

Delfim Neto é economista e ex-ministro da Fazenda

TÚNEL DO TEMPO



26 de janeiro de 1986

A reeleição de Alvaro Dias como presidente estadual do PMDB o credencia de forma definitiva como pré-candidato do partido à sucessão do governador José Richa. O primeiro vestibular unificado da futura Universidade do Oeste reúne pouco mais de 2 mil candidatos na disputa por 975 vagas. A Comarca de Cascavel passa da condição de entrância intermediária para entrância final.

O enfrentamento da crise

Julio Suzuki

Não há novidade na afirmação de que o biênio 2015-2016 será marcada pelas dificuldades. Segundo o Relatório Focus do Banco Central, o PIB brasileiro poderá registrar variação de -2,95% em 2016, percentual próximo da taxa de -3,71% estimada para 2015, definindo uma recessão em dois anos consecutivos que não é observada desde a década de 1930.

Nesse contexto nacional extremamente desfavorável, as economias regionais vêm sofrendo em demasia, embora possam ser observadas algumas diferenças entre os resultados econômicos das unidades federativas, o que sugere condições também diversas para a superação das adversidades atuais. No caso do Paraná, há peculiaridades que vêm assegurando uma resistência um pouco maior aos efeitos da crise brasileira, conforme indicações de pesquisas conjunturais, e que podem propiciar uma retomada mais rápida após o desejado reequilíbrio macroeconômico.

Entre esses diferenciais, deve ser citado primeiramente o coeficiente de exportação mais elevado da economia local, comparativamente às vendas externas como proporção do PIB nacional (11% contra 9%). Essa relevância, conjugada com as oportunidades que serão abertas pelos novos níveis do câmbio e pela redução do protecionismo na Argentina, importante comprador de industrializados paranaenses, deverá resultar em patamares de exportação do Estado superiores aos observados nos últimos dois anos, beneficiando não somente os produtores de bens demandados pelo mercado internacional, como também outras ativida-

des econômicas, dados os multiplicadores do comércio exterior.

Cabe ressaltar ainda que as estimativas apontam para um crescimento de 7% da produção estadual de soja, principal item da pauta local de exportação, no ano de 2016.

Além disso, apesar do generalizado agravamento do desemprego no País, a situação do mercado de trabalho no Paraná é menos desfavorável, com o registro de uma taxa de desocupação de 6,1% no terceiro trimestre de 2015, correspondendo ao segundo melhor resultado entre as unidades da Federação.

Em adição, os salários permanecem em níveis razoáveis, suplantando em 11% a média nacional e ficando abaixo apenas dos valores do Distrito Federal, com grande peso da administração pública, e São Paulo, a maior economia do País. Esses números sinalizam que o potencial de consumo dos paranaenses vem sendo menos afetado.

Por fim, outro importante diferencial diz respeito ao investimento público, que será significativamente ampliado em 2016 como resultado do ajuste fiscal paranaense. A título de referência, utilizando sofisticado instrumento de planejamento econômico (matriz insumo-produto), estima-se que uma expansão de 10% da construção civil, destino da maior parte dos investimentos, redunde em aumentos de 0,5% do PIB e 0,7% do emprego no Paraná, dados os impactos diretos e indiretos, o que não deixa dúvida quanto à efetividade da estratégia do governo estadual para o enfrentamento da crise.

Julio Suzuki é diretor-presidente do Iparides

falecimentos

- ALBRAINO GUTERRES (66)
- ANTONIO F. DA SILVA (83)
- EDGAR V. ZANON (65)
- JOAO S. DOS SANTOS (60)
- ANALIA S. DE OLIVEIRA (79)
- ARLINDO F. DA SILVA (65)
- CREUZA R. DA S. BONACI (64)
- LEONI PASSIG (60)
- MARIA A. PESSOA (69)
- MARIA C. DA S. LUCENA (82)
- OSCAR A. DA SILVA (50)

Óbitos registrados ontem, até as 17h, pela Aescs, em Cascavel

COROA DE FLORES A PARTIR DE R\$ 150,00
www.coroasfloriprev.com

FAIXA E FRETE GRÁTIS PARA TODO O INTERIOR DO PARANÁ, CURITIBA E REGIÃO

Informe da redação

editoria e colaboradores

Prefeitos vão a Brasília

Beto Lunitti está organizando uma caravana representativa dos 18 prefeitos que compõem o Ciscopar para uma audiência com o ministro da Saúde, Marcelo Castro. Agendado para a próxima terça-feira, às 18h, em Brasília, o encontro irá tratar do credenciamento dos 10 leitos de UTI do Hospital Bom Jesus, que estão na iminência de serem fechados, e da operacionalização do Hospital Regional de Toledo.

A comitiva será acompanhada pelos deputados Sergio Souza e Dilceu Sperafico.

Grana preta

Já atingiu R\$ 14,8 milhões a soma que deverá ser devolvida à Câmara Municipal de Curitiba por determinação do Tribunal de Contas do Estado do Paraná. O motivo do ressarcimento, relativo a 31 processos, são os contratos irregulares de publicidade e divulgação institucional do Poder Legislativo da capital assinados entre os anos de 2006 e 2011 pelo então presidente João Cláudio Derosso.

Descarte

“Temos que ter coerência nas nossas ações”, argumentou ontem o deputado Marcio Pacheco, confirmando que se sair candidato à Prefeitura de Cascavel, o que é praticamente certo, não aceitará em seu palanque o prefeito Edgar Bueno nem o governador Beto Richa.

Candidatíssimo

Já Jorge Lange considerou infundadas as especulações em torno da formação de uma frente de apoio à candidatura do também deputado Leonaldo Paranhos com o apoio de seu partido. “Não existe nada disso. Serei candidato pelo PSD”, assegurou.

Fora da lei

Ulysses Moya, vereador da cidade paranaense de Cambira, foi preso após ser flagrado dirigindo sob

efeito de bebida alcoólica. Algo tão grave quanto ocorreu logo depois, quando a polícia descobriu que ele portava um revólver calibre 38 com numeração raspada.

Absolvição

A Justiça de Realeza considerou o ex-prefeito Eduardo Gaievski inocente, “pero no mucho”. Ele foi absolvido na quarta-feira em processo no qual era acusado de estuprar uma menina de 13 anos, mas não teve muito a comemorar. Afinal, já está condenado a 101 anos pelo mesmo tipo de crime.

Enjaulado

Braço direito de Gleisi Hoffmann quando esta era ministra-chefe da Casa Civil, Eduardo Gaievski está preso desde 2013 e cumpre pena em Barracão, no Sudoeste paranaense.

Relatoria

Mais novo membro do Tribunal de Contas, vaga que conseguiu após longa disputa judicial, o ex-deputado Fabio Camargo será o relator das contas de 2016 do governador Beto Richa. A escolha foi feita por meio de um sorteio realizado ontem, na abertura da primeira sessão do ano do Pleno do TCE, seguindo o que determina o parágrafo 3º do artigo 21 da Lei Orgânica da corte.

* O presidente do STF, ministro Ricardo Lewandowski, estará hoje em Curitiba para receber a Comenda do Mérito Judiciário do Tribunal de Justiça do Paraná. * A solenidade será às 16h no Pleno do TJ e antecederá a inauguração do Centro de Audiência de Custódia instalado no antigo prédio administrativo do Presídio do Ahu.

Judiciário forte

Cascavel conquista sua Vara Federal Criminal

Cascavel – Fruto de uma longa luta, saiu publicada no Diário Oficial da União de ontem a Lei 13253/201, que cria uma Vara Federal Criminal em Cascavel. O Projeto de Lei 8318/2014, apresentado pela própria Justiça Federal, tramitou em 2015 no Congresso Nacional e teve o acompanhamento intenso do deputado cascavelense Evandro Roman (PSD), autor do requerimento que incluiu a matéria na Ordem do Dia da Câmara e do encaminhamento da votação favorável da bancada de seu partido na sessão de 24 de agosto do ano passado.

“Esta grande conquista de Cascavel faz parte da luta do PSD, iniciada pelo ex-deputado Eduardo Sciarra, hoje chefe da Casa Civil do Governo do Paraná”, comemora Roman, destacando “o importante papel cumprido também pelo deputado Rubens Bueno (PPS), que foi o relator do projeto”. “A criação da nova Vara irá

contribuir especialmente para uma maior efetividade dos serviços jurisdicionais, que se encontram atualmente sobrecar-

regados e congestionados”, ressalta Roman, assinalando que o trabalho agora será pela instalação imediata.



Deputado Evandro Roman

ESTRUTURA

A lei publicada ontem prevê que a nova Vara Federal de Cascavel terá um juiz titular e um substituto, além de 13 analistas judiciários, quatro técnicos judiciários e 13 funções comissionadas. O STJ (Superior Tribunal de Justiça) estima que isso será suficiente para atender à demanda da cidade, que apresentou aumento de 100% no número de processos criminais no período entre 2003 e 2012.

Supremo adia julgamento de Carli Filho

Curitiba - O júri popular do ex-deputado estadual Luiz Fernando Ribas Carli Filho não vai mais acontecer neste mês. Marcado inicialmente para os 21 e 22 próximos, ele foi suspenso ontem por força de liminar do STF (Supremo Tribunal Federal).

Carli Filho é acusado de matar dois jovens em um acidente de trânsito ocorrido em 2009, em Curitiba, e a liminar foi concedida pelo ministro Ricardo Lewandowski, presidente do STF, uma vez que o ministro relator Gilmar Mendes está de férias. Em fevereiro, Mendes irá avaliar o mérito da *habeas corpus* impetrado pelos advogados de Carli, que alegam nulidade de provas e cerceamento de defesa.

No que dependesse da Justiça estadual o julgamento seria realizado ainda este mês. Os 25 jurados e 19 suplentes foram sorteados ainda em novembro passado e na última segunda-feira o TJ-PR havia



O julgamento de Carli Filho será remarcado

anunciado a distribuição de senhas a partir do dia 19 às pessoas interessadas em acompanhar o júri.

O CASO

Em 7 de maio de 2009, o carro blindado conduzido por Carli Filho decolou em um trecho da Avenida Monsenhor

Ivo Zanlorenzi, no Bairro Mossunguê, e atingiu o veículo das vítimas, que entrava na mesma avenida fazendo uma conversão à esquerda. Gilmar Yared, de 26 anos, e Carlos Murilo de Almeida, de 20, morreram na hora. O veículo do ex-deputado estava, segundo a polícia, a 163 km/h.



INCUBATÓRIO
REALEZA/PR



FRIGORÍFICO
CAPANEMA/PR

Liberdade negada

O presidente do STF, Ricardo Lewandowski, negou pedido de liberdade para o ex-presidente da empreiteira Andrade Gutierrez Otávio Marques de Azevedo e o ex-diretor da empreiteira Éltton Negrão de Azevedo Júnior. Os dois tinham entrado com pedido de liminar para deixar a prisão, onde estão desde junho de 2015 acusados de envolvimento no escândalo da Petrobras.

Cassação de mandato

O procurador-geral da República, Rodrigo Janot, pediu ao STF que decreta a perda do mandato do deputado Vander Loubet (PT/MS), alvo da Operação Lava Jato por suposto recebimento de propinas que somaram R\$ 1,028 milhão em esquema de corrupção instalado na BR Distribuidora. Janot atribuiu a Loubet ligação com "grupo criminoso" que repassava a ele valores ilícitos.

Depoimento

Capella nega relação com Palocci e propina

Curitiba – Charles Capella de Abreu, ex-assessor da Casa Civil e apontado em delação premiada como responsável pelo recebimento de R\$ 2 milhões em propina para a campanha de Dilma Rousseff (PT) em 2010, negou ontem, em depoimento à Polícia Federal, participação no suposto esquema e afirmou não ter tido vínculo direto com o ex-ministro Antonio Palocci durante a campanha.

“O convívio com Palocci

era superficial, era de encontrar, oi e tchau, no comitê. Não tinha (relação direta). E a arrecadação não era ele, isso era competência do tesoureiro, que era o José De Filippi Junior”, afirmou a criminalista Danyelle Galvão, defensora de Charles.

“A gente mostrou que ele não foi assessor do Palocci na época dos fatos. Não era, ele não tinha relação com o Palocci”, explicou a advogada. “Ele tinha sido assessor da

Marta (Suplicy), ex-PT). O (José) Dutra, ex-presidente do PT em 2010 (morto em 2015) convida o Charles para ir trabalhar na campanha, isso em março para abril. Ele vai para a campanha, é exonerado no ministério, faz a campanha, vai para o governo de transição e, no final disso, ele é convidado pelo Palocci para virar assessor. Ou seja, ele só virou assessor do Palocci em 1º de janeiro de 2011, primeiro governo da presidente Dilma”.

CPI do HSBC terá acesso a documentos

Brasília - A CPI do HSBC do Senado terá acesso aos dados bancários de brasileiros que mantinham contas bancárias na agência do banco na Suíça, de acordo com a assessoria do relator da comissão, senador Ricardo Ferraço (PMDB-ES).

Instalada em março de 2015, a comissão apura eventuais irregularidades relacionadas a brasileiros nas denúncias do “Swissleaks”, como ficou conhecido o escândalo gerado a partir do vazamento de informações bancárias de clientes do banco inglês.

O prazo de trabalho da comissão vai até 30 de abril e até agora os senadores trabalhavam sem ter acesso aos dados de correntistas brasileiros vazados no “Swissleaks”.

A Justiça da França autorizou que o Ministério Público Federal repasse à comissão os dados dos brasileiros, de



Senador Ricardo Ferraço, relator da CPI do HSBC

acordo com a assessoria de Ferraço. A condição, no entanto, é que as informações se-

jam usadas apenas para trabalho interno da CPI e não sejam divulgadas.

Plano Plurianual é sancionado com vetos

Brasília - A presidente Dilma Rousseff sancionou com alguns vetos o Plano Plurianual da União para o período de 2016 a 2019, que foi publicado na edição de ontem do Diário Oficial da União. O plano é um instrumento de planejamento governamental que define diretrizes, objetivos e metas da administração pública federal para viabilizar a implementação e a gestão das

políticas públicas.

Entre as prioridades do governo federal estão o Plano Nacional de Educação, o Programa de Aceleração do Crescimento e o Plano Brasil sem Miséria. O texto sancionado diz que, em 90 dias, o governo informará ao Congresso Nacional o montante de recursos a ser destinado, no quadriênio 2016-2019, ao PAC e ao Programa de Investimen-

tos em Logística.

Dilma vetou a iniciativa que previa a garantia de fonte de compensação para proposições em tramitação no Congresso Nacional, bem como o uso de sistemas e tecnologia visando à inserção de geração de energias renováveis na matriz elétrica brasileira. Os vetos terão agora de ser analisados pelo Congresso.

coluna Esplanada

POR LEANDRO MAZZINI Twitter @colunaesplanada



Grupo católico representa contra ministro Barroso na PGR

O Instituto católico ProVida do Distrito Federal impetrou representação na Procuradoria-Geral da República contra o ministro do Supremo Tribunal Federal Luís Roberto Barroso. Questiona o voto do relator do recurso extraordinário 635659, com repercussão geral, que se declarou favorável à descriminalização do porte de drogas. O ProVida pede a suspeição do ministro baseado numa ligação do togado com a Open Society, organização mantida pelo bilionário George Soros, que patrocinou palestra de Barroso em 2014 em Nova York. Segundo o vice-presidente do ProVida, Paulo Fernando Melo, o Open e Soros são declaradamente a favor da liberação das drogas.

Voltinha americana

A petição cita o site pessoal do ministro Barroso, que registra a palestra nos EUA, com o tema “Justiça, Empoderamento Jurídico e Direitos Fundamentais”.

pal”, ironizou um ex-tesoureiro do PT, ao se despedir de um empresário na saída do Palácio do Planalto.

Leitura de opositor

O presidente do PPS, deputado Roberto Freire (SP), comprou e distribuiu para amigos exemplares do livro *Dilmês*, do jornalista Celso Araújo. “Vou presentear meus amigos da oposição, entre eles o governador de São Paulo, Geraldo Alckmin”.

Confirmado

Como antecipou a Coluna dia 1º de outubro passado, Freire convidou o senador Cristovam Buarque para entrar no PPS e disputar a Presidência da República.

Colecionador de gafes

Depois de tantas gafes em tão pouco à frente do cargo, o ministro da Saúde, Marcelo Castro, levou uma bronca da (bem paga) assessoria de imprensa e imagem da pasta (que conta com quase 100 profissionais). Castro anda falando pelos cotovelos. E bobagens.

Berlusconi tupiniquim

O ministro da Saúde ganhou o velado apelido de Berlusconi brasileiro, pelas gafes orais. A última foi digna de vaia: “Vamos torcer para que as pessoas, antes de entrar no período fértil, peguem a zika, para elas ficarem imunizadas pelo próprio mosquito”.

Radar

O Open está presente em mais de 100 países e atua pela legalização das drogas, segundo o ProVida, que foi aceito como amicus curiae no recurso em julgamento no STF.

Placar

O recurso teve pedido de vista do ministro Teori Zavascki no plenário do STF. O placar tem dois votos favoráveis à descriminalização: do relator, Barroso, e do ministro Fachin

Guarujá intoxicada

O vazamento tóxico em terminal do porto de Santos (SP) era ‘bola cantada’ há meses. Em abril de 2015 a Coluna revelou que a ajuda da Petrobras foi fundamental para evitar vazamento no incêndio nos terminais da Ultracargo. Havia amônia e cloreto em tanques não atingidos pelo fogo, ocultados pela empresa. O caso de ontem, que contaminou o ar do Guarujá, revela que não há controle e fiscalização sobre os tanques do porto.

Não me ligue

“Os meus telefones continuam os mesmos; os mesmos grampeados nas instâncias federal, estadual e municí-

Ponto Final

Investigadores da Lava Jato flagraram em grampo o operador de um figurão petista da Bahia junto à OAS e UTC. O desespero entre gabinetes é tamanho que o alvo também foi flagrado em Brasília há dias, para conversar com o poderoso padrinho.

Com Luana Lopes, Equipe de DF e SP

www.colunaesplanada.com.br - contato@colunaesplanada.com.br - Caixa Postal 1980 - CEP 70254-970 - Brasília DF

Termina greve em Curitiba

A greve dos motoristas e cobradores do transporte coletivo de Curitiba encerrou no fim da manhã de ontem, seguindo acordo firmado em audiência de conciliação realizada no dia anterior. A volta à normalidade só ocorreu depois do pagamento de R\$ 4,5 milhões em salários atrasados, o que foi possível com um aporte extra da Urbs. O transporte da Grande Curitiba tem mais de 2 milhões de usuários.

Regularização de débitos

As empresas optantes do Simples têm prazo até o próximo dia 29 para regularizar sua situação e, com isso, permanecer no sistema tributário simplificado. Em todo o País existem 396 mil empresas nessa situação e a quitação ou parcelamento pode ser feito no site do Simples Nacional, com os valores corrigidos pela taxa Selic, que está em 14,25% ao ano.

No vermelho

Endividamento médio dos paranaenses passa dos 87%

Curitiba - A média de endividamento dos paranaenses fechou 2015 em 87,07%. O índice, elaborado pela CNC (Confederação Nacional do Comércio de Bens, Serviços e Turismo) e divulgado ontem pela Fecomércio-PR, mostra que o Paraná continua bem acima da média de endividamento do País, que é de 61,1%. A média anual de endividados com contas em atraso ficou em 26,44% e a dos que não terão condições de pagar seus débitos foi de 10,38%.

Em dezembro, 26,28% dos consumidores estavam muito endividados, situação parecida com dezembro de 2014, quando 25,66% das famílias reconheciam ter um grande número de dívidas.

A análise interanual mostra uma mudança de comporta-

mento entre as famílias com maior poder aquisitivo, que reduziram seu nível de endividamento. A categoria dos muitos endividados recuou de 32,74% em dezembro de 2014 para 24,56% em 2015. Isso porque as classes A e B passaram a equilibrar melhor as contas e migraram para categoria dos mais ou menos endividados, que avançou de 36,9% em dezembro de 2014 para 50,88% em dezembro de 2015.

Entre as famílias com renda mensal de até dez salários mínimos houve um pequeno aumento no nível de endividamento. Os muito endividados passaram de 24,14% em dezembro de 2014 para 26,64% no mesmo mês de 2015. E os que mantinham os gastos em um patamar mais controlado reduziram de 48,52% em de-

zembro 2014 para 44,13% em dezembro de 2015.

TEMPO DE ATRASO

Entre aqueles que estão com contas atrasadas, 49,1% das famílias tinham em dezembro passado ao menos três parcelas mensais pendentes, o que permite incluir seu CPF nos siste-

mas de proteção ao crédito.

O percentual médio da renda comprometida com dívidas foi de 31,9%, sendo que 20,5% dos consumidores tinham mais de 50% dos rendimentos já vinculados ao pagamento de contas. Em dezembro do ano anterior esse índice era de 18,8%.

Tipos de dívida			
A utilização do cartão de crédito liderou a preferência paranaenses na hora das compras durante todo o ano passado, respondendo por quase 70% das dívidas. Confira abaixo as outras fontes de endividamento:			
Tipo de dívida (dezembro 2015)	Total	Até 10 salários mínimos	Mais de 10 salários mínimos
Cartão de crédito	69,20%	70,00%	65,80%
Cheque especial	0,70%	0,50%	1,30%
Cheque pré-datado	0,00%	0,00%	0,00%
Crédito consignado	2,60%	2,70%	1,90%
Crédito pessoal	3,80%	4,10%	2,50%
Carnês	3,90%	4,60%	0,60%
Financiamento de carro	9,50%	8,70%	13,30%
Financiamento de casa	9,70%	8,60%	15,20%
Outras dívidas	1,00%	1,20%	0,00%

Excesso de chuva prejudica colheita da safra

Cascavel - O excesso de chuvas dos últimos dias, que ontem já contabilizava mais de 150 mil atingidos, começa a ser sentido na colheita da safra agrícola do Paraná, iniciada há duas semanas. Técnicos da Secretaria da Agricultura e do Abastecimento já foram a campo para levantar a situação das lavouras. A principal preocupação é que as chuvas possam comprometer a qualidade do grão e adiar o plantio do milho safrinha, que começará a ser semeado logo após a colheita da soja.

De acordo com Marcelo Garrido, do Deral, ainda é cedo

para avaliar os efeitos das chuvas, mas elas impedem que os produtores entrem nas lavouras para fazer a colheita e aplicar defensivos necessários para o controle de doenças que aparecem com o excesso de umidade. "Com isso, pode haver uma perda na qualidade do grão, com o produtor recebendo menos pela produção. Mas, comparativamente, a seca costuma ser mais nociva para a soja do que a chuva", relata.

VOLUME HISTÓRICO

A previsão do Deral é que o Paraná colha 18 milhões de

toneladas de soja nesta safra, produção que, se confirmada, será 7% superior à anterior e maior da história. A área plantada foi 3% maior em relação

à da safra anterior, somando 5,2 milhões de hectares. A produtividade estimada é de 3.438 quilos por hectare, 4% superior à safra passada.

CADA VEZ MAIS CEDO

As regiões Sudoeste e Oeste foram as primeiras a iniciar a colheita da soja, seguida pela região Norte do Estado, atualmente uma das mais atingidas pelas chuvas. O auge da colheita no Paraná ocorre entre a última semana de janeiro e as primeiras semanas de fevereiro. Mas, nos últimos anos, devido ao uso de cultivares precoces, a colheita tem começado mais cedo. Segundo relatório do Deral, no último dia 11 56% das lavouras já estavam em fase de frutificação e 87% delas se encontravam em boas condições.

INDICADORES ECONÔMICOS

DÓLAR		14/01	
% dia compra	venda	% mês	
COMERCIAL -0,3%	3,9970	3,9980	+1,3%
PTAX (BC) +0,9%	4,0217	4,0223	+3,0%
PARALELO +0,7%	3,8800	4,2000	+1,0%
TURISMO +0,7%	3,8800	4,1800	+1,0%
EURO +1,5%	4,3877	4,3899	+2,9%
US\$ 1 É IGUAL A:			
lêne	117,51	lêne	R\$ 0,0342
Libra est.	0,6937	Libra est.	R\$ 5,80
Euro	0,9163	Peso arg.	R\$ 0,30
Peso arg.	13,530	R\$1:	1.468,21 guaranis
POUPANÇA - TR			
Período/ depósitos... até 3/5/12	Poup. antiga part. 4/5/12	Poup. nova	TR
11/12 a 11/1	0,6114	0,6114	0,1108
12/12 a 12/1	0,6137	0,6137	0,1131
13/12 a 13/1	0,6439	0,6439	0,1432
14/12 a 14/1	0,6768	0,6768	0,1759
15/12 a 15/1	0,6567	0,6567	0,1559

BOVESPA		14/01	
IBOVESPA: +1,43%	39.500 pontos		
Ações	%	R\$	
Petrobrás PN	+7,97%	5,69	
Vale PNA	+6,82%	7,52	
Bradesco PN	+3,03%	17,70	
Brasil ON	+5,61%	13,56	
Rumo Log ON	-21,62%	2,61	
Oi ON	-6,52%	2,15	
ÍNDICES DE INFLAÇÃO			
Índice em %	NOV	DEZ	ano 12m
IPCA (IBGE)	1,01	0,96	10,67
IGP-M (FGV)	1,52	0,49	10,54
IGP-DI (FGV)	1,19	0,44	10,70
REAJUSTE DE ALUGUÉIS			
Índice	NOV	DEZ	JAN
IGP-M (FGV)	1,1009	1,1069	1,1054
IGP-DI (FGV)	1,1058	1,1064	1,1070
* Correção anual. Multiplique valor pelo índice			
SELIC ANUAL: 14,25% TJLP: 7,50%/ano			

TABELA DO IR		Alíq. %		deduzir	
BASE (R\$)	Até 1.903,98	-	-	-	-
De 1.903,99 até 2.826,65	7,5	142,80			
De 2.826,66 até 3.751,05	15	354,80			
De 3.751,06 até 4.664,68	22,5	636,13			
Acima de 4.664,68	27,5	869,36			
Dedução p/ dependente: R\$ 189,59; IR 2015: parcelas atrasadas/juros de 9,79% em janeiro + multa.					
SAL. MÍNIMO PR (maio/2015 a abril/2016)					
I	R\$ 1.032,02	III	R\$ 1.111,04		
II	R\$ 1.070,33	IV	R\$ 1.192,45		
Em reais. *Faixa II: empregados domésticos.					
OUTROS INDICADORES					
TJLP (%)	7,00	NOV	7,00	DEZ	7,00
Sal. mínimo	788,00	788,00	788,00		
UPC	22,83	22,83	22,83		
CUSTO DA CONSTRUÇÃO (CUB)					
R\$/m2	NOV	DEZ	%m	%ano	%12m
Paraná	1.303,77	1.305,07	0,15	7,97	7,97
Norte	1.261,84	1.264,74	0,23	5,89	5,89
Oeste	1.300,78	1.303,08	0,18	8,12	8,12

PREVIDÊNCIA		COMP. DEZEMBRO	
Empresário/empregador	Contribuiu com 11% sobre o pró-labore, entre R\$ 788,00 (R\$ 86,68) e R\$ 4.663,75 (R\$ 513,01), por GPS		
Autônomo	1) Quem só recebe de p. físicas: recolhe 20% entre R\$ 788,00 (R\$ 157,60) a R\$ 4.663,75 (R\$ 932,75). 2) Recebe de p. jurídicas: a empresa recolhe 11% sobre o máximo de R\$ 4.663,75 (R\$ 513,01) e desconta do autônomo. 3) Recebe de jurídicas e físicas: desconto de 11% sobre o que recebe de jurídicas até R\$ 4.663,75 (R\$ 513,01). Se não atingir este teto, recolhe 20%, sobre a diferença até R\$ 4.663,75. 4) Aut. especial: sobre R\$ 788,00, recolhe 5% (donas de casa, Lei 12.470/2011) ou 11% (demais especiais), mas só aposenta por idade.		
Facultativo	Contribuiu com 20% sobre R\$ 788,00 (R\$ 157,60) a R\$ 4.663,75 (R\$ 932,75), através de carnê.		
Assalariados	Salários até R\$ 1.399,12	8%	
	de R\$ 1.399,13 até R\$ 2.331,88	9%	
	de R\$ 2.331,89 até R\$ 4.663,75	11%	
Emp. domésticos	Alíq. %	R\$ min	R\$ máx
Empregado	8 a 11	63,04	513,01
Empregador	12	94,56	559,65
Total	20 a 23	157,60	1.072,66
Venc.: emp. 20/01, físicas 15/01, domésticos 07/01			

MERC. RURAL

PREÇO PRODUTOR (DERAL/SEAB)				
Em 14/01	PR	DIA	30d.	Casc.
SOJA	71,91	0,7%	7,0%	72,00
MILHO	30,37	3,6%	21,3%	30,00
TRIGO	38,64	1,1%	1,8%	38,00
BOI GORDO	149,50	0,1%	0,8%	150,00
FRANGO	2,68	0,0%	-1,5%	-
Soja, milho e trigo sc 60kg, boi gordo arroba e frango kg				
BOLSA DE CHICAGO				
Em 14/01	CONT.	FECH.	DIA	30d.
SOJA	jan/16	896,00	-3,00	2,5%
FARELO	jan/16	269,70	-3,20	-2,1%
MILHO	mar/16	358,00	0,00	-5,5%
TRIGO	mar/16	468,75	-9,25	-5,0%
Em Pontos. 1 ponto = 1 centavo de dólar/bushel na soja (27,2kg), milho e trigo (25,4kg) e US\$ tonelada curta no farelo (907kg). DIA: variação em pontos				
LOTES/ATACADO (AgDOSSIÊ.DINHEIRO)				
Em 14/01	PRAÇA	R\$/sc	SEM	30d.
SOJA	Cascavel	80,00	5,3%	5,3%
SOJA	Paranaguá	86,00	6,8%	6,2%
MILHO	Cascavel	36,00	7,5%	20,0%

Transporte Coletivo

Greve deve continuar até dia 20

A segunda rodada de negociações entre empresas do transporte coletivo e o Sintracov (Sindicato dos Trabalhadores em Transporte Coletivo de Cascavel) terminou sem acordo.

A audiência de conciliação foi realizada na sede do Ministério Público do Trabalho e seguiu durante toda a tarde de ontem. Sem acordo, a previsão é de que a greve

perdure até o dia 20 de janeiro, quando as partes se reunirão novamente em Curitiba, no Tribunal Regional de Trabalho da 9ª Região. Na quarta-feira (13), durante a primeira audiência na capital do Estado, ficou definido que a greve continua, mas que nos horários de pico, 50% da frota devem circular. Nos demais horári-

os, mantêm-se os 30%.

O juiz Alcides Nunes Guimarães propôs um reajuste salarial de 13%, a ser pago metade referente ao mês de janeiro e a outra parte em dezembro. Em relação ao vale-alimentação o valor passaria de R\$ 175 para R\$ 200. Já a data-base para negociação salarial ficaria no dia 1º de outubro.

A reportagem do **O Para-**

ná entrou em contato com a assessoria de imprensa das empresas Viação Capital e Pioneira, que disse não se manifestar sobre a decisão.

Conforme dados divulgados pela Cettrans (Companhia de Engenharia de Transporte e Trânsito), ao longo do dia de ontem 48 veículos faziam 35 linhas. Já no horário das 6h às 8h30, foram 40 linhas e

77 veículos. Das 11h às 13h30 circularam na cidade 75 ônibus, que fizeram 39 linhas e, das 16h30 às 19h, foram 77 veículos com 41 linhas. A previsão é de que hoje, quinto dia da greve, as linhas e quantidade de veículos circulando nos terminais se mantenham.

●TISSIANE MERLAK

Controle da dengue em Cascavel não exige Fumacê

Cascavel - Com sete casos confirmados de dengue, três autóctones e quatro importados desde agosto do ano passado, Cascavel vive uma situação bastante preocupante, uma vez que possui quatro notificações para a febre chikungunya e seis para o zika vírus. Segundo o último levantamento feito pela Sesa (Secretaria Estadual de Saúde) do Paraná, a cidade é considerada de "risco médio" e a população precisa tomar cuidado.

Mas, o que fazer para tentar minimizar esses riscos? Além de cuidar do próprio quintal e do vizinho, há alguns anos é feito o chamado fumacê, que é aquele carro que passa por várias ruas da cidade aplicando veneno para matar o mosquito transmissor das doenças Aedes aegypti. Porém, em Cascavel, há meses isso não é visto.

A reportagem do **O Paraná** entrou em contato com a Secretaria de Saúde e questionou o motivo e, segundo o coordenador do Controle de Endemias, Emerson Carlos Ferreira, o fumacê é feito com autorização da 10ª Regional de

Saúde. "Os veículos são usados somente em cidades onde há epidemia ou surtos. Já nos locais onde existem casos da doença, é feito o bloqueio, com o uso das bombas costais", explica.

Conforme Emerson, o produto mata o mosquito que está voando e não os focos. "Para isso são feitas as visitas nos domicílios e, caso necessite, as equipes realizam o bloqueio nos quarteirões", complementa.

O coordenador comentou ainda que hoje será divulgado pela Secretaria de Saúde o resultado do primeiro LIRA (Levantamento do Índice Rápido de Infestação do Aedes aegypti) de 2016. As visitas nos quase quatro mil domicílios encerraram ontem e a perspectiva é de que o índice de infestação seja maior do que na última pesquisa, feita em outubro. "Janeiro é um mês onde mais focos e casos aparecem e, com esse período de chuva que estamos vivenciando nos últimos meses, a situação deve ser pior e merece muita atenção".

●TISSIANE MERLAK



Nos locais onde existem casos da doença é feito o bloqueio com bombas costais

Obras em escola municipal seguem em ritmo lento



LORENA MANARIN

O canteiro de obras da Escola Municipal Professor Ademir Correa Barbosa, localizada na Rua Jurandir Antônio Zanlucky, no Jardim dos Ipês, em Cascavel, quase nunca tem trabalhadores, de acordo com os moradores vizinhos do local.

Desde o acidente de trabalho que vitimou Luiz Fernando Malgarin, de 24 anos, e feriu outro trabalhador, em 16 de janeiro do ano passado, após uma laje da construção da escola cair, os serviços do empreendimento seguem em ritmo lento.

Segundo a dona de casa Marina Rodrigues Santos, que mora em frente à construção, desde a semana do Natal não se viu mais trabalhadores. "Eles entraram em período de recesso. Achávamos que voltariam no dia 4 de janeiro, mas até o momento ninguém apareceu

por aqui. Tenho um filho de sete anos que já poderia ser matriculado na escola, mas do jeito que está o andamento da obra acho muito difícil", critica a moradora.

A servidora pública Elizete Tomalack também está revoltada com a demora da construção. "Infelizmente, o acidente aconteceu e a obra ficou interditada, mas eles retomaram e até o momento quase não se nota avanços na construção", comenta.

Somente em agosto do ano passado a obra foi retomada pela empresa ganhadora da licitação, a BP Pré-moldados e Construtora Ltda. A estrutura começou a ser construída em fevereiro de 2014 e vai oferecer 6.322 metros quadrados de área construída.

●ELIANE ALEXANDRINO

CRONOGRAMA

A Secretaria de Educação afirma que esta segunda fase da obra inclui fornecimento e montagem da estrutura pré-fabricada de concreto no valor de R\$ 3.306.976,89. O prazo de entrega desta etapa é até o mês de maio. A terceira fase que envolve serviços de pisos, teto, paredes, instalação de esquadrias metálicas, muros, grades, caixa de água, parque infantil, entre outros, ainda será licitada. "O valor está em fase final de processo licitatório com publicação prevista para abril. O prazo de entrega do empreendimento é para dezembro deste ano", afirma o secretário da pasta, Valdecir Nath. Ao todo, deverão ser investidos aproximadamente R\$ 7 milhões na escola.

➔ Serviços retomados

A Secretaria de Serviços e Obras Públicas trabalha na implantação de emissários de grande porte nas ruas da Bandeira e Fortaleza, que visam garantir reforço na captação das galerias pluviais da Avenida Brasil e das ruas Paraná, Erechim e entorno. Os dias ensolarados favoreceram os trabalhos, o que agiliza o cronograma que está atrasado em cerca de 30 dias devido ao excesso de chuvas nos últimos meses.

➔ Revitalização do Parque

Depois de demolir a antiga lanchonete do Parque Tarquínio, no último sábado, a Prefeitura de Cascavel faz uma revitalização no local. Pelas redes sociais, o secretário de Obras, Maurício Theodoro, divulgou fotos da recuperação das calçadas, corte de grama e poda de árvores. Segundo o secretário, na próxima semana será feito o serviço de iluminação, plantio de grama onde é necessário, além da ampliação do sistema de vigilância por parte da Guarda Municipal no parque.

➔ Minha Casa Minha Vida

O setor do Programa Minha Casa, Minha Vida da Prefeitura de Cascavel vai retornar o atendimento normal ao público no dia 25 de janeiro. Nesse momento serão recebidas para atualização, informações e documentação somente de famílias sorteadas para os empreendimentos do Loteamento Gralha Azul e do Residencial Jaborá. O atendimento é realizado das 8h30 às 11h e das 13h às 16h.

➔ Procon divulga pesquisa

O Procon de Cascavel deve divulgar nesta hoje o resultado da pesquisa de preços de materiais escolares realizadas em livrarias e papelarias da cidade. O consumidor precisa ficar atento. No ano passado a variação no valor dos produtos chegou a 678%, no caso do dicionário que no estabelecimento mais barato era vendido a R\$ 4,50 e no mais caro a R\$ 35. A pesquisa completa pode ser consultada no site www.cascavel.pr.gov.br

Programação de aniversário em Missal

Missal já tem a programação completa para comemorar os 33 anos de emancipação do município. As festividades começam no dia 31 de janeiro, com a Caminhada de Verão até a prainha artificial e a festa dos navegantes. O calendário de aniversário segue até 27 de fevereiro, com torneio de futebol, pesca à corvina e cicloturismo.



Carnaval em Santa Helena

Secretaria de Desenvolvimento Econômico de Santa Helena lembra que hoje ocorre mais uma reunião com os blocos de Carnaval, na Prefeitura, às 19h. Serão discutidos, entre outros assuntos, os shows e o local onde ficará o palco central. Os blocos participantes têm direito, entre os dias 6 e 8 de fevereiro, a um quiosque e uma tenda no balneário da cidade.

Nova exigência

Apenas cinco autoescolas têm simulador no Paraná

Resolução nacional começou a valer em 1º de janeiro deste ano

Cascavel – Menos de 1% das 788 autoescolas do Paraná possuem o simulador de direção instalado. Apenas cinco delas, nas cidades de Curitiba, Chopinzinho, Pato Branco, Guarapuava e Quatro Barras são as que já têm em funcionamento os novos equipamentos exigidos pelo Contran (Conselho Nacional de Trânsito), conforme dados do Detran (Departamento de Trânsito do Paraná). Ainda há outros 150 projetos aprovados em diferentes municípios paranaenses, que em breve terão o aparelho disponível.

Válida a partir de 1º de janeiro de 2016, a nova exigência obriga o uso de simuladores de direção na categoria B (automóveis) para a obtenção de CNH (Carteira Nacional de Habilitação). “É uma forma de o aluno enfrentar diversas situações como neblina, chuva, ultrapassagem, entre outras, antes mesmo de dirigir um veículo”, expli-

ca o gerente executivo do Sindicato das Autoescolas e Centros de Formação de Condutores do Estado do Paraná, Osmar Marcondes.

No modelo atual são exigidas 20 aulas de direção veicular e cinco no simulador, além de 45 horas/aula teóricas (obrigatórias antes do início das aulas práticas), teste psicotécnico e de visão. Para isso, é necessário que os proprietários façam adequações nas salas de aula e adquiram o equipamento. No Paraná, segundo Marcondes, as implantações estão sendo feitas regionalmente, já que o processo é bastante burocrático.

COMPARTILHADO

Além de modificar o ambiente onde o simulador será instalado, com salas de isolamento acústico, outra justificativa dos proprietários de CFCs é o alto custo do equipamento. O preço varia de R\$ 35 mil a R\$ 40 mil, e todo esse investimento pode pesar no bolso de quem busca o serviço. De acordo com o vice-presidente da Associação das Autoescolas do Paraná, Claudeir Santos, o aumento no valor da CNH categoria B

pode chegar a R\$ 500. O valor atual é de R\$ 1,8 mil, que com o reajuste pode chegar a R\$ 2.300, um acréscimo de 28%. “Com certeza mais tarde as autoescolas vão ter que repassar esse aumento aos alunos, pois o gasto com o simulador será muito alto”, relata Santos.

Por sua vez, algumas autoescolas do Paraná que já ofertam o equipamento aos alunos encontraram uma maneira de manter o valor da CNH mesmo com o simulador em funcionamento. A diretora de uma autoescola em Pato Branco, no sudoeste do Estado, Claudia de Bortoli, comenta que utilizá-lo em forma de comodato é muito mais barato. “Outro CFC possui dois simuladores e todas as autoescolas da cidade – oito

no total – compartilham o equipamento, e como o valor é alto, sai bem mais em conta pagar aluguel”, relata. O contrato de comodato foi feito com a empresa paulista Pró-simulador. A mesma situação ocorre em Chopinzinho, onde três autoescolas usufruem do mesmo simulador. “Duas delas são da cidade e outra de Saudade do Iguçu. O que nos fez decidir pelo comodato foi o fator econômico, que facilitou bastante”, relata o proprietário de um CFC, Marcos Filimberti.

Em Cascavel, uma autoescola possui o equipamento. No entanto, o Detran/PR não repassou nenhuma informação sobre seu funcionamento.

●MARINA KESSLER

SIMULADORES INSTALADOS

Cidade.....	Autoescola
CURITIBA.....	Sítio Cercado
GUARAPUAVA.....	Bosco
PATO BRANCO.....	Ducktran
QUATRO BARRAS.....	Gomes & Liz
CHOPINZINHO.....	Chopinzinho



Simulador de direção agora é obrigatório para quem fizer a CNH na categoria B

Rondon fará intervenções no trânsito na próxima semana

Rondon - A Prefeitura de Marechal Cândido Rondon, por meio da Secretaria de Segurança e Trânsito, desde o ano passado prepara o centro da cidade para grandes intervenções que visam melhorar o fluxo de veículos e oferecer maior segurança aos usuários.

Inicialmente, o projeto estava previsto para ser colocado em prática no fim de novembro último, porém, devido ao tornado que atingiu parte do município no dia 19 do mesmo mês, a ação foi postergada para o início de 2016.

O secretário da pasta, Arlen Güttes, informou que uma empresa terceirizada iniciará na próxima semana a pintura da sinalização nos locais modificados. Ele expli-

ca que o trabalho estará focado, principalmente, na implantação de vias rápidas no centro. “Estamos criando um plano viário novo de trânsito. Algumas ruas terão o sentido alterado e outras mudanças nos sentidos preferenciais. O objetivo é reordenar e reorganizar o fluxo dos veículos nesta região”, destacou.

A partir de hoje equipes atuam na colocação de faixas para alertar os motoristas das mudanças que vão ocorrer. “Iniciaremos os trabalhos na Rua Ceará e seguiremos em direção ao centro. Lembramos que o quadrante todo vai da Avenida Irio Welp até a Rua Cabral e da Rua Ceará até a Minas Gerais”, diz.

“SOMOS CONTRA”

A Associação das Autoescolas do Paraná é contrária à decisão do Contran. Segundo o vice-presidente Claudeir Santos, o pedido de revogação da resolução nacional está no Congresso. Caso não seja aprovado, a entidade irá acionar a Justiça Federal. “No Código de Trânsito Brasileiro não são exigidas aulas em simulador de direção, então por que o Contran pede isso às autoescolas?”, indaga o vice-presidente. Ele ressalta que em 2014 parlamentares conseguiram adiar a implantação desse serviço, tentativa que será repetida pela associação. O Detran/PR não possui autonomia para cancelar o uso do simulador. Já o Contran afirma que não há possibilidade de revogar a medida e que todas as autoescolas do País terão de se adequar ao novo método de ensino. (MK)

No Brasil, adequação é lenta

Não é só no Paraná que os simuladores de direção não são bem aceitos pelos proprietários dos centros de formação de condutores. Entre os estados da região Sul do País, apenas o Rio Grande do Sul é que tem 100% de suas autoescolas com o equipamento. Isso porque lá a exigência foi atendida mais cedo, há praticamente dois anos e meio, conforme Osmar Marcondes. Ao todo, 272 centros possuem o simulador.

Na contramão está Santa Catarina, que das 420 autoescolas cadastradas, apenas duas adquiriram o aparelho. Situação semelhante ocorre no Distrito Federal. Três dos 180 centros de formação estão em dia com a resolução do Contran. No Rio de Janeiro faltam ainda 786 unidades, de um total de 902. Em todo o território nacional existem 12.500 autoescolas, e apenas 3,5 mil tem o simulador de direção instalado. (MK)

Emergência

Toledo vai repassar R\$ 4 mi ao Consamu

Toledo - O prefeito Beto Lunitti assinou os termos de contrato de rateio 001 e 002/2016 garantindo o repasse de verbas para o Consamu (Consórcio Intermunicipal Samu Oeste). Ao longo do ano serão repassados R\$ 2.005.857 provenientes da União, e outros R\$ 2.173.320,60 serão pagos em parcelas mensais de R\$ 181.110,05 oriundos dos cofres públicos municipais.

Os mais de R\$ 4 milhões são destinados para garantir a manutenção do Samu (Serviço de Atendimento Móvel de Urgência) no município. O critério adotado para o repasse dos recursos de cada cidade integrante do consórcio foi estabelecido em assembleia geral realizada em agosto de 2015. Para cada habitante será repassado mensalmente

o equivalente a R\$ 1,39 com base na estimativa populacional de 2014, do IBGE (Instituto Brasileiro de Geografia e Estatística). A referência de Toledo é uma população de 130.295 habitantes.

“Saúde e educação são as duas pastas as quais damos maior atenção em nosso governo. Assumimos o compromisso junto com os demais municípios e neste momento cumprimos com nossa responsabilidade ao determinar os repasses para garantir esse serviço, fundamental à população”, explica o gestor.

Em Toledo, o Samu possui duas ambulâncias, uma delas funcionando como Unidade Móvel Básica e uma Unidade Móvel Avançada, que atende as ocorrências no município e também em ou-

tras cinco cidades (São Pedro do Iguçu, Ouro Verde, São José das Palmeiras, Diamante do Oeste e Tupãssi).

As ambulâncias do Samu atendem as ocorrências de urgência e emergência solicitadas por meio do telefone 192. A regulação dos atendimentos é realizada pela central em Cascavel.

“Esse aporte de recursos qualifica a atenção às urgências e emergências, uma vez que o integra a uma rede estadual. Além do serviço de atendimento do Samu, também temos acesso a toda a estrutura oferecida no Estado, como por exemplo, o transporte aéreo de pacientes nas situações preconizadas”, destacou o secretário interino de Saúde, Fernando Pedrotti.

Copacol encerra 25ª edição do Dia de Campo

Cafelândia - O último ciclo de palestras do Dia de Campo da Copacol, em Cafelândia, reuniu produtores rurais de Goioerê, Central Santa Cruz, Nova Aurora, Universo e Palmitópolis. O evento, que iniciou na quarta-feira (13), recebeu nestes dois dias aproximadamente dois mil associados, que tiveram a oportunidade de conhecer as novidades em máquinas agrícolas, sementes e proteção às lavouras.

As equipes técnicas da cooperativa repassaram informações sobre planejamento

para alta produtividade de soja e milho, uso de dejetos de aves e suínos na produção de grãos, resistência de pragas e doenças nas lavouras e a qualidade de sementes e cultivares de soja. Todos os debates ocorreram nos estandes montados no CPA (Centro de Pesquisa Agrícola) da Copacol.

Após visitas e palestras, os associados também tiveram a oportunidade de participar de uma apresentação especial sobre plantas daninhas resistentes, com o pesquisador doutor da Embrapa



O diretor-presidente da Copacol, Valter Pitol

Soja, Fernando Adegas. “Nos últimos anos começaram a aparecer plantas que o glifosato não mata mais. Então os produtores devem ficar atentos e consultar a equipe técnica para realizar os manejos adequados para não comprometer a produtividade e a rentabilidade de cada safra”, explica Adegas.

RESULTADOS

Segundo o associado de Nova Aurora, Rodrigo Michael Heinemann, o Dia de Campo auxilia os produtores no momento de tomar as decisões para evitar os erros na escolha das variedades.

Para o diretor-presidente da Copacol, Valter Pitol, os investimentos realizados para o Dia de Campo, ao CPA e à capacitação da equipe técnica contribuem para melhorar os resultados nas lavouras da região. “Toda a produção agrícola dos nossos associados é transformada em proteína animal para atender os mercados mais exigentes do mundo, por isso, investimos em eventos técnicos para apresentar as novas tecnologias do agronegócio para produzirmos cada vez mais com qualidade”, relata Pitol.

Panorama regional

regional@oparana.com.br

Reparos continuam em Missal

O trabalho de recuperação das estradas rurais continua em Missal. Devido às fortes chuvas registradas em dezembro, muitas pontes e acessos ao interior foram danificados. Alguns trechos, à época, tiveram de ser interditados. A prioridade do prefeito Adilto Ferrari é readequar os trechos mais críticos. “Sabemos que os agricultores necessitam das estradas em boas condições de uso, e por isso trabalhamos para solucionar todos os problemas”, relata o gestor.



Habitação

O novo programa da Cohapar que contempla moradias a servidores públicos foi apresentado ao funcionalismo de Toledo. O projeto prevê a construção de um conjunto habitacional com 220 apartamentos em um investimento de aproximadamente R\$ 38 milhões. A área e a construtora já foram definidas e a execução foi autorizada pelo prefeito Beto Lunitti. O local escolhido para a obra fica na Rua Capitão Leônidas Marques, próximo ao Parque Linear da Sanga Pinheirinho.

Veículo

Secretaria de Saúde de São Miguel do Iguçu recebeu das deputadas estaduais Claudia Pereira (PSC) e Leandre Dal Ponte (PV) um veículo Fiat Doblo, zero quilômetro, com capacidade para sete passageiros. O novo automóvel foi adquirido com recursos do Governo do Paraná, ao custo de R\$ 73.825, e servirá para o transporte de servidores e também dos municípios que necessitarem de traslado. No montante liberado à pasta, há ainda uma UTI móvel que será entregue nos próximos dias.

Física

O processo seletivo do mestrado em física aplicada da Unila está com inscrições abertas até 31 de janeiro, para ingresso no primeiro semestre de 2016. No total, serão disponibilizadas dez vagas, que são destinadas a portadores de diploma de curso superior em física ou em áreas de Ciências Exatas ou Tecnológicas. As inscrições são gratuitas e devem ser feitas pelo endereço eletrônico inscreva.unila.edu.br.

Lançamento

Hoje à noite, no Clube Serji de Capitão Leônidas Marques ocorre o lançamento da Expocap 2016. Serão apresentadas as atrações da feira, marcada entre os dias 28 de abril e 1º de maio. Segundo a prefeitura, todos os shows principais serão sertanejos, mas haverá um palco alternativo com outros ritmos como rock, pagode e samba. No domingo (1º) haverá show gospel.

Ingressos

Na ocasião, será divulgado o valor dos ingressos. Um dos shows já confirmados é o da dupla Cesar Menotti & Fabiano. Serão quatro dias de festa em comemoração ao aniversário de 52 anos de Capitão.

Segurança

Nos dias 25 e 26 de janeiro, das 19h às 23h, a Associação Comercial e Empresarial de Marechal Cândido Rondon realiza o curso NR-20: segurança e saúde no trabalho com inflamáveis e combustíveis. O objetivo é aperfeiçoar os profissionais para atuarem na prevenção de acidentes e incêndios e preservar vidas, o meio ambiente e o patrimônio. Os palestrantes serão Rodrigo Bueno Otto e João Carlos Baileche, que atuam com treinamentos relacionados à segurança do trabalho.

Esclarecimento

O coordenador de endemias de Matelândia, Anderson Nunes da Silva Ferreira, esclarece que os boatos de casos positivos de febre chikungunya no município são falsos, reforçando que as equipes realizam diariamente os trabalhos de combate ao mosquito *Aedes aegypti*. Em Matelândia, foram notificados no início do ano dois casos suspeitos da doença, que foram descartados.

Vendas

Como vender mais a partir do seu atendimento é o título de curso agendado para os dias 26 e 27 de janeiro, na Acic. Os encontros serão diários das 19h às 23h. O investimento é de R\$ 150 a associados.

Pós-graduação na Unioeste

Continuam abertas as inscrições para o programa de pós-graduação Stricto Sensu, nível mestrado em Ciências Sociais do campus de Toledo, da Unioeste (Universidade Estadual do Oeste do Paraná). Os interessados devem acessar o edital disponível no site www.unioeste.br/pos/cienciassociais ou junto à secretaria do programa pelo (45) 3379-7070. São ofertadas 20 vagas, dez para a linha de pesquisa em Cultura, fronteiras e identidades e dez para Democracia e políticas públicas.

SUDOESTE TRANSPORTES

ATENDIMENTO NO PARANÁ, LITORAL CATARINENSE E GRANDE SÃO PAULO

Cargas	Passagens
Rua Lions Club, 108 Bairro Maria Luiza - Cascavel - PR 45. 3322-0186 / 3322-0187	Av. Assunção, 1757 Bairro Alto Alegre - Cascavel - PR 45. 3226-5189

sudoestetransportes.com.br

Produtos contrabandeados

Policiais federais de Foz do Iguaçu apreenderam uma grande quantidade de mercadorias contrabandeadas na noite de quarta-feira. Eles faziam patrulhamento no Lago de Itaipu e encontraram os produtos aparentemente abandonados em um porto clandestino próximo à base náutica de Itaipulândia.



Argentino preso

Um argentino de 26 anos foi preso ontem pela PM de Foz do Iguaçu. Dario Yonatan foi flagrado com uma pistola calibre 9 milímetros e 17 munições intactas. Em sua casa, no Jardim Jupira, também foram apreendidos um revólver calibre 38, munições, um carregador de pistola calibre 380 e um acessório que transforma a pistola em metralhadora.

Estatísticas

Número de mortes cai 25% nas rodovias federais do PR

Curitiba - A Polícia Rodoviária Federal registrou uma queda de 25% no número de mortes registradas nas rodovias federais Paraná, na comparação entre 2014 e 2015. O total de óbitos caiu de 778 em 2014 para um ano e outro. Já a quantidade de feridos teve redução de 12,8%, de 11.406 para 9.943.

Os números de mortos e feridos são os menores registrados pela PRF desde 2010 no Estado. Em meados de 2009 a instituição passou a ser responsável pela fiscalização de aproximadamente 4 mil quilômetros de rodovias federais no Estado. Até então, a malha viária fiscalizada pela PRF era de 1,1 mil quilômetros.

Entre as possíveis razões para essa queda significativa, a PRF lista uma alteração

recente do CTB (Código Brasileiro de Trânsito), que desde novembro de 2014 prevê multas maiores, de até R\$ 1.915, para ultrapassagens perigosas, a instalação de novos radares controladores de velocidade e a fiscalização das rodovias por meio de câmeras de videomonitoramento.

CAUSAS

As causas presumíveis dos acidentes com mortes ocorridos em 2015, apontadas pelos policiais rodoviários federais que atenderam as ocorrências no Paraná, são as seguintes, nesta ordem: velocidade incompatível (31,2% das mortes), desatenção (28,5%), desobediência à sinalização (11,2%), ingestão de álcool (10,1%), ultrapassagem indevida (9,9%), sono (2,9%), defeito mecânico



Em 2015 foram registradas 585 mortes nas BRs paranaenses

(2,7%), não guardar distância de segurança (2,7%) e defeito na via (0,8%).

Colisões frontais e atropelamentos provocaram mais da metade das mortes. Do total de vítimas, 30,2% morreram em colisões frontais e 23,1% em atropelamentos.

Cada um desses dois tipos de colisão representou cerca de 4% do total de ocorrências, mas ambos têm altíssimo índice de letalidade. Em 79,9% dos casos de acidentes com mortes, a pista estava seca. A maioria das mortes (55,3%) ocorreu à noite.

Polícia procura acusado de estelionato

Cascavel - A Polícia Civil de Cascavel procura por João Ribeiro, dono de uma loja de materiais de construção suspeita de aplicar golpes em diversas pessoas na cidade. O suposto estelionatário fazia orçamentos, efetuava as vendas e recebia o dinheiro dos clientes, mas não realizava a entrega dos produtos negociados.

Para seduzir as vítimas que planejavam reformar, ou até mesmo construir a tão sonhada casa própria, ele oferecia descontos atrativos e nesta semana simplesmente

desapareceu. Nem mesmo os funcionários receberam alguma satisfação.

O caso é investigado pelo Setor de Combate a Crimes contra a Economia, Fraudes e Estelionatos. "O que recebemos de informação até agora foi de que o investigado efetuava as vendas, mas não entregava os produtos. As equipes seguem em diligências para localizar o proprietário", disse o delegado Edgar Dias Santana. Estima-se que os prejuízos superem a casa de R\$ 200 mil.

Na tarde de ontem, os in-

vestigadores apreenderam um caminhão e razoável quantidade de materiais de construção que estavam no depósito da empresa, no Bairro São Cristóvão. Já no Floresta, a equipe localizou uma retroescavadeira, que será devolvida ao proprietário. De acordo com a polícia, até ontem 20 boletins de ocorrência ha-

viam sido registrados contra o empresário.

Uma das vítimas do suposto estelionatário chegou a dar um veículo, um Ford Focus, como forma de pagamento. O automóvel foi localizado pelos investigadores na manhã de ontem em outra loja de materiais de construção que o teria recebido em troca de uma dívida.



Caminhão e materiais apreendidos foram levados a 15ºSDP

MEDIANEIRA | Polícia realiza pente-fino



Com a ajuda de agentes carcerários, policiais civis e militares de Medianeira fizeram ontem um pente-fino na cadeia da cidade. Ao todo foram apreendidos 13 celulares, estoques, chips, carregadores e uma pequena porção de maconha. Agora o Setor de Inteligência da Polícia Civil trabalha para identificar a quais presos pertenciam os produtos apreendidos.

panorama policial

Veículos apreendidos

Policiais do BPFron apreenderam dois veículos Vectra e um Cruze na madrugada de ontem, no distrito de Vila Ipiranga, em São Miguel do Iguaçu. O Cruze tinha queixa de roubo em Porto Alegre (RS), enquanto os demais possuíam alterações no chassi. Segundo a PM, todos estavam preparados para o transporte de ilícitos. Dentro dos veículos foram encontradas várias caixas de cigarros.

Tombamento

Anderson Aguinaldo Pereira, de 46 anos, ficou ferido ao tombar um caminhão Scania na noite de quarta-feira, na PR-317, entre Toledo e Ouro Verde do Oeste. Segundo informações da PRE, Anderson seguia rumo a Toledo quando, próximo à ponte do Rio São Francisco, perdeu o controle da direção ao acessar uma curva e saiu da via. Ele sofreu ferimentos moderados.

Operação estadual

Duas sócias-proprietárias e dois diretores da agência de turismo Interlaken foram presos ontem pela Polícia Civil de Curitiba. Eles são acusados de aplicar um golpe de cerca de R\$ 2 milhões e contra mais de 200 pessoas. Dentre os crimes estão estelionato, propaganda enganosa, associação criminosa e a indução de consumidores ao erro. Os bens e contas correntes dos implicados foram bloqueados como forma de garantir o ressarcimento às vítimas.

Contrabando

Um Jetta foi apreendido na noite de quarta-feira por policiais militares do BPFron. Dentro do veículo, abordado na BR-277, em Santa Tereza do Oeste, foram encontradas várias mercadorias contrabandeadas do Paraguai. Os produtos foram avaliados em cerca de R\$ 17 mil. Três pessoas que estavam no veículo foram detidas e disseram que levariam as mercadorias até São Paulo.

Canal I

Alguém explica a cara de assustado do Romero Rômulo em "A Regra do Jogo"?

Por: Flávio Ricco

Colaboração: José Carlos Nery

Alexandre Nero é um craque e não por acaso está levando todos os prêmios de melhor ator nos últimos anos, graças à

correta interpretação de todos os seus personagens. Nada a contestar. Em "A Regra da Vida", no entanto, intencionalmente ou não, ele termina todas as falas do Romero Rômulo do mesmo jeito: com cara de espanto. Ou

seja, a boca aberta, pasmo ou surpreso com alguma coisa. Virou um vício ou um cacoete, que algum dos muitos diretores da equipe da Amora Mautner já poderia ter corrigido. Todo mundo fala que gravação de novela e

fábrica de macarrão têm semelhanças em diversos aspectos, mas para um protagonista certos cuidados são fundamentais. Por aí é que é essencial a participação de quem está por trás. Alertá-lo que

certas reações, de tão prescindíveis, acabam produzindo efeitos contrários. Incomodando. Para o bem do ator e do próprio trabalho como um todo, este também é um papel da direção.

TV TUDO

Questionamento (1)

Quando aqui se fala que programação de TV, ou a montagem dela, é trabalho de artista, há os que entendem como exagero. Só que não é. Na confecção de uma grade todos os fatores, internos e externos, devem ser considerados, para que os resultados possam acontecer.

Questionamento (2)

Por fatores externos, superficialmente, podemos entender desde os movimentos das concorrentes até as condições climáticas. Nos domingos, por exemplo, especialmente à tarde, a temperatura maior ou menor e até a chuva interferem no número de ligados. Quanto aos internos, o bom desempenho de um programa também depende do que vem antes e do que vai entrar depois. Simples assim.

Questionamento (3)

Tudo isso para chegar ao "Zorra". Há quem já tenha questionado se as mudanças realizadas melhoraram o programa, porque foram insignificantes as alterações na audiência, entre o velho e o atualmente em cartaz. Esta é a maior bobagem que alguém pode cometer. O "Zorra", propositadamente, é usado como exemplo, porque os seus resultados, além dos aspectos externos, dependem diretamente da novela que é exibida antes.

Resumo da ópera

O "Zorra", como programa, pode ser questionado se as mudanças feitas foram corretas ou se teve o seu conteúdo fortalecido com as alterações. E até se o esquema atual é o que mais se ajusta ao horário. Mas nunca, isoladamente, pela sua audiência, ainda mais em se tratando de um programa exibido aos sábados, quase 11 horas da noite. E algo que se aplica a tantos outros. Audiência é importante, mas está longe de medir se um programa é bom ou não.

Rumo ao Rio

Em relação aos seus principais concorrentes, SporTV e Espn, verifica-se que há um atraso bem importante da FOX naquilo que se relaciona com os preparativos para a transmissão da Olimpíada no Rio. Percebe-se que o assunto ainda não foi tratado com a seriedade merecida. No item equipe especializada, por exemplo, está muito distante das outras duas.

Compasso de espera

O novo seriado do Miguel Falabella, no papel de um comandante de avião, só irá ganhar melhor embalo quando ele retornar das férias na Itália. A diretora Cininha de Paula também está esperando por isso.

Por outro lado

Enquanto aguarda pelo Falabella, Cininha está tratando de colocar a última temporada do "Pé na Cova" no ar. A estreia está confirmada para o dia 21, em vez das terças-feiras como vinha acontecendo, agora nas noites de quinta.

Parou um pouco

Ao que parece, os autores da Globo deram um tempo na mania de começar novela com cenas gravadas no exterior. A maioria nem tinha motivos para aquilo. Só enfeitavam o pavão. Um ou outra ainda insiste, mas isto já não tem mais ocorrido nas produções das 21h.

Basta verificar

Depois de "Babilônia", "A Regra do Jogo" não fez nada fora e o mesmo irá ocorrer, por razões próximas do óbvio, com "Velho Chico", de Benedito Ruy Barbosa. Glória Perez, na fila, também já anunciou que seu próximo trabalho será dividido entre cidades do Nordeste e o Rio de Janeiro. Fica a dúvida sobre o que pretendem Maria Adelaide Amaral e Vincent Villari. A Globo, com toda certeza e com o dólar na altura que está, agradece.

Em cima disso

Prevista inicialmente para 24 capítulos, a primeira fase da próxima novela das 21h, "Velho Chico", já em gravações na região Nordeste do País, poderá chegar a 30. A equipe do diretor Luiz Fernando Carvalho trabalha com essa possibilidade, até em função do bom material em mãos. Rodrigo Santoro começou seu trabalho na novela, mas ainda não contracenou com a modelo baiana Marina Nery, lançamento da trama e seu par romântico.



Caras e bocas

Alexandre Nero e sua cara de espanto em "A Regra do Jogo"

Sexo é vida
E A VIDA NÃO PODE ESPERAR

DIFICULDADE DE EREÇÃO E EJACULAÇÃO PRECOCE TÊM TRATAMENTO MÉDICO

1 MILHÃO DE HOMENS ATENDIDOS NO MUNDO

NÃO ESPERE MAIS

LIGUE AGORA | **0800 205 1900** | SIGILO ABSOLUTO

bate-rebate

● Rogério Ceni chega hoje das férias nos Estados Unidos...

reversível...

● ... O que se sabe é que a sua conversa com a Globo não prosperou...

● ... Hoje, já com alguma naturalidade, no Artístico da Record, se discute a possibilidade de aproveitá-lo em outro projeto...

● ... O que também não significa que não poderá vir a prosperar.

● O que se conhece como *merchandising*, e o vício de não conseguir mais viver sem ele, é que acaba comprometendo a carreira de muita gente boa.

● O que está combinado na Record é que, voltando das férias, César Filho irá reassumir seu lugar no "Hoje em Dia"...

● Programa de entrevistas do Pedro Bial no GNT, semanal, irá estreiar ainda este ano...

● ... Diante disso, se estabelecerá a questão: o que será do Britto Júnior?

● ... Mas não tem chance nenhuma de ser ainda neste primeiro semestre...

● ... Existem possibilidades de afirmar que este seu retorno, cobrindo as férias de um companheiro, deu uma volta importante em uma situação que muitos consideravam ir-

● ... Bial, nos próximos meses, nem tem como pensar em outra coisa sem ser o "BBB".

c'est fini

O "Repórter Record Investigação", do Domingos Meirelles e seu "exército de brancalões", acaba de ganhar o Prêmio Rei Espanha de Televisão, disputado por emissoras de mais de mais de 40 países. A matéria "Eternas Escravas", escolhida por um júri internacional, denuncia a exploração e os abusos sexuais a que são submetidas meninas e adolescentes negras que vivem em um quilombo no interior de Goiás, a quinze minutos de voo de Brasília. O programa é produzido pelo Núcleo de Reportagens Especiais da Record, dirigido por Rafael Gomide. Então é isso. Mas amanhã tem mais. Tchau!

DUPLICAÇÃO/TV GLOBO



Resumo de Novelas

Malhação (Globo, 17h30)
Filipe promete uma primeira noite de amor romântica para Nanda. Krica se decepciona com Cleiton e Glauco. Luciana observa o treino de luta entre Rodrigo e Flávia. Vanda aconselha Alina sobre Uodson. Filipe e Nanda se preparam para a primeira noite de amor.

Além do Tempo (Globo, 18h20)
A emissora não liberou o resumo do último capítulo da novela

Totalmente Demais (Globo, 19h30)
Lu consegue convencer Jaca-

ré a gravar um depoimento sobre sua história com Nina/Sofia. Gilda inventa para Dino que conseguiu o dinheiro com seus ex-patrões. Stelinha diz a Arthur que a única forma de conseguir que Eliza seja disciplinada é desdenhá-la. Arthur avisa a Eliza que desistiu de torná-la a Garota Totalmente Demais.

A Regra do Jogo (Globo, 21h20)

Romero consegue enganar Tóia. Juliano fotografa a casa de Kiki. Juliano entrega para Dante o endereço da casa onde viu Zé Maria. Gisela procura Domingas, e César se esconde. Gibson determina a morte de Juliano, e Zé Maria se desespera. Tóia flagra Romero na cobertura com Atena. Atena e Romero enganam Tóia. Dante vai à casa de Kiki.

*OS RESUMOS DOS CAPÍTULOS ESTÃO SUJEITOS A MUDANÇAS EM FUNÇÃO DA EDIÇÃO DA NOVELA.

HOJE NA TV TV TAROBÁ

- 06h00 – Band News
- 07h00 – Jornal Primeira Hora
- 08h00 – Café com Jornal
- 09h10 – Dia Dia
- 10h10 – Os Simpsons
- 11h00 – Atualidades
- 12h05 – Jornal Tarobá 1ª Edição
- 12h50 – Tarobá Esportes
- 13h00 – Tempo Quente
- 14h00 – Vitrine Revista
- 15h00 – Os Simpsons
- 16h15 – Brasil Urgente Nacional
- 17h40 – Brasil Urgente Regional
- 18h50 – Jornal Tarobá 2ª Edição
- 19h20 – Jornal da Band
- 20h25 – Fatmagül: A Força do Amor
- 21h20 – Show da Fé
- 22h15 – Homem Cueca
- 22h20 – Os Simpsons
- 23h00 – Pânico na Band
- 00h15 – O Mundo Segundo os Brasileiros
- 01h05 – Jornal da Noite
- 01h55 – Que Fim Levou?
- 02h00 – Alta Conexão
- 02h10 – Band Folia
- 02h15 – A Lenda De Sleepy Hollow
- 02h55 – Só Risos
- 03h00 – Igreja Universal

RPC

- 05h00 – Hora Um
- 06h00 – Bom Dia Praça
- 07h30 – Bom Dia Brasil
- 08h50 – Mais Você
- 10h10 – Bem Estar
- 10h50 – Encontro com Fátima Bernardes
- 12h00 – Paraná TV 1ª Edição
- 12h45 – Globo Esporte
- 13h20 – Jornal Hoje
- 14h00 – Vídeo Show
- 15h05 – Sessão da Tarde / Pequenos Espiões 4
- 16h30 – Vale a Pena Ver de Novo / Caminho das Índias
- 17h45 – Malhação
- 18h20 – Além do Tempo
- 19h25 – Paraná TV 2ª Edição
- 19h40 – Totalmente Demais
- 20h30 – Jornal Nacional
- 21h20 – A Regra do Jogo
- 22h25 – Ligações Perigosas
- 23h00 – Alemão
- 23h50 – Lista Negra
- 00h25 – Jornal da Globo
- 01h00 – Under The Dome: Prisão Invisível
- 01h40 – Corujão 1
- 03h40 – Corujão 2 / Onde os Fracos não tem Vez

REDE MASSA

- 05h50 – Negócios da Terra
- 06h00 – Jornal do SBT
- 07h00 – Tribuna da Massa Manhã
- 08h00 – Carrossel Animado
- 08h30 – Mundo Disney
- 10h30 – Bom Dia & Cia
- 10h45 – Pitadas do Tempero
- 11h00 – Destaque
- 11h45 – Show de Bola
- 12h00 – Tribuna da Massa 1ª Edição
- 13h30 – Naipi Comunidade
- 14h00 – Maria do Bairro
- 14h30 – Casos de Família
- 15h30 – Cuidado com o Anjo
- 16h30 – Teresa
- 17h30 – A Dona
- 18h30 – Tribuna da Massa 2ª Edição
- 19h20 – SBT Paraná
- 19h45 – SBT Brasil
- 20h30 – Cúmplices de um Resgate
- 21h15 – Desenho Animado de Carrossel
- 21h30 – Carrossel
- 22h00 – Programa do Ratinho
- 23h15 – Tela de Sucessos
- 01h45 – Jornal do SBT
- 02h30 – Okay Pessoal!
- 03h30 – RS Soares

RIC TV

- 06h30 – Balanço Geral Manhã
- 07h30 – Paraná no Ar
- 08h55 – Fala Brasil
- 10h00 – Hoje em Dia
- 12h00 – Balanço Geral
- 14h05 – Ver Mais
- 14h45 – Prova de Amor
- 15h45 – Chamas da Vida
- 16h45 – Cidade Alerta
- 19h00 – Cidade Alerta Foz
- 20h00 – RIC Notícias
- 20h30 – Rei Davi
- 21h00 – José do Egito
- 21h30 – Jornal da Record
- 22h30 – Super Tela / Corrida Mortal 3
- 01h15 – IURD

CATVE

- 06h00 – Telecurso
- 07h00 – Bate Rebate
- 08h00 – Quintal da Cultura
- 11h00 – Era Uma Vez No Quintal
- 11h30 – Que Monstro Te Mordeu
- 12h00 – Jornal da Cultura 1ª Edição
- 12h30 – Jornal da Catve 1ª Edição
- 13h00 – JC Debate 1ª Edição
- 13h30 – Pororo
- 13h35 – Cocorico
- 13h45 – Timmy e seus Amigos
- 13h55 – Pocoyo
- 14h10 – Barney
- 14h15 – Peppa Pig
- 14h30 – Quintal da Cultura
- 17h15 – Era Uma Vez No Quintal
- 17h45 – As Aventuras de Andy e os Animais Selvagens
- 18h00 – Wixx Club
- 18h30 – Rocket Power
- 18h55 – Shaun, O Carneiro
- 19h00 – Jornal da Catve 2ª Edição
- 19h30 – JC Debate – 2ª Exibição
- 20h05 – Doctor Who
- 21h00 – Jornal da Cultura
- 22h00 – Mad Man
- 23h00 – Metrópolis
- 23h30 – Ordem do Dia
- 00h00 – Manos e Minas
- 01h00 – JC Debate 3ª Edição

Programações sujeitas a alterações

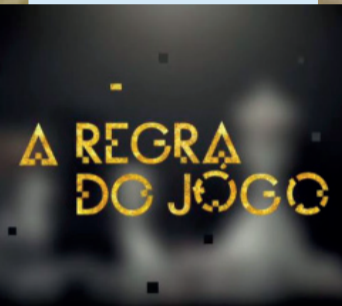

Gibson manda matar Juliano

Juliano (Cauã Reymond) tem ajudado a polícia a dismantelar a facção, mas pode se dar mal. O lutador terá a morte decretada por Gibson (José de Abreu), Pai da organização criminosa - que também mandou matar Orlando (Eduardo Moscovis).



Arcoplex Cascavel JL Shopping

- SALA 1**
Alvin e os Esquilos: Na Estrada - 2D - Dublado
Quinta, sexta, sábado, domingo, segunda, terça e quarta às 14h, 15h50, 17h40, 19h30 e 21h20
- SALA 2**
O Bom Dinossário - 3D - Dublado
Quinta, sexta, sábado, domingo, segunda, terça e quarta às 13h30, 15h30, 17h30 e 19h30
- Star Wars: O Des. da Força - 3D - Leg.
Quinta, sexta, sábado, domingo, segunda, terça e quarta às 21h30
- SALA 3**
Ate Que a Sorte 3 - 2D - Dublado
Quinta, sexta, sábado, domingo, segunda, terça e quarta às 14h40, 17h, 19h10 e 21h20
- SALA 4**
Star Wars: O Des. da Força - 3D - Dub.
Quinta, sexta, sábado, domingo, segunda, terça e quarta às 13h20
- Star Wars: O Des. da Força - 3D - Leg.
Quinta, sexta, sábado, domingo, segunda, terça e quarta às 16h, 18h40 e 21h20

AS PREVISÕES PARA OS 12 SIGNOS DO ZODÍACO

NAS BANCAS E LIVRARIAS.

GUIA DE ASTROLOGIA 2016

QUE VOCÊ PRECISA SABER SOBRE SUA VIDA HOJE ANTES QUE SEJA TARDE

HORÓSCÓPIO CHINÊS

DIAGNÓSTICO E 127 DIFÍCIS FAZER UM MAPA ASTROL.

SOLUÇÃO ANTERIOR

P	A	I
C	A	L
U	A	N
L	U	I
L	I	V
N	B	A
J	O	G
D	I	D
A	N	O
V	A	L
L	I	S
O	I	A
A	L	O
A	G	R

PALAVRAS CRUZADAS DIRETAS

Prato afro-brasileiro feito com quiabos	Nilton Travesso, diretor de novelas	Prendedor das carnes dentro do frigorífico	Sucessão de jogadas até a bola cair no chão, no voleibol	Ala que precede as outras, no desfile de uma escola de samba
Pais da América Central onde as ruas não têm nomes			Editor (abrev.)	Difícil de encontrar
Integrante do bando de Lampião			Letra-símbolo do Twitter (web)	Não são mais Ouvido, em inglês
Site que reúne vários serviços	Cidade natal de Murilo Benício (RJ)			
		Tipo de saia proibida em escolas		Status de quem tem um olho, em terra de cego (dito)
		Alimento chamado de "takenoko" no Japão		Enxofre (símbolo)
	Povo semita que deu origem aos judeus			
Anjo(-?): diabo	(?) grego, tipo de talismã		Som enfatizado na fala do alemão	"As (?) Comadres de Windsor", comédia de Shakespeare
A amizade dos cães		Hiato de "enjoo"		1.000, em romanos
		Adido; adicionado		
Função de Merlin na corte arturiana	Calor, em inglês			Rapaz, em inglês
	Origem de Asterix			Linha (abrev.)
		Proteção corporal de policiais		
(?) formal, marca da poesia parnasiana	Afonso Arinos, jurista mineiro	Vermelhidão facial indicativa de timidez		O poluído agrava a asma e a bronquite
Exibir com muita ostentação				São Judas (?), padroeiro do Flamengo
Tipo humano como o Jeca Tatu				Medida de potencial elétrico
			(?) secas, instalações para reparos em navios	
Ursula Andress, atriz suíça	Fernanda Torres, atriz de "Amor e Sexo"		Diploma de piloto de aviação	Filho, em inglês
				Gemido de dor
Aquele que paga impostos	Utensílio para assar bolos			Lev Trotski, político russo

BANCO /ear — lad — son, 4/heat, 5/apuro — breve — gália, 12/protó de bambu.

O humor está mais triste

Campina Grande – O ator e comediante Francisco Josenilton Veloso, o Shaolin, morreu ontem, aos 44 anos, em uma clínica particular de Campina Grande, na Paraíba. Ele recebia cuidados médicos em casa desde 2011, quando sofreu um acidente de carro.

Shaolin começou a ter complicações na terça-feira, quando apresentou um quadro de febre. A esposa Laudiceia o medicou em casa com a orientação dos médicos e ele teve uma pequena melhora.

Na quarta-feira a febre voltou e a família e os médicos decidiram interná-lo. Ele estava em estado aparentemente regular, mas na madrugada de ontem não resistiu e morreu.

Desde o acidente o humorista não conseguia falar e se comunicava com expressões faciais. Mesmo com dificuldades, Shaolin era ativo na vida da família. “Ele estava 100% consciente.

Tudo que se falava perto dele, ele demonstrava por meio da expressão facial. Ele ria quando achava engraçado, chorava quando achava triste. Ele tinha alegria de viver, que é o principal de tudo. Sempre teve muita força e lutou até o momento que pode. Jamais desistiu”, contou o cunhado Ricardo Santos.

Shaolin tinha 44 anos e estava acamado desde 2011



O ACIDENTE

Shaolin sofreu um acidente no dia 18 de janeiro de 2011 na rodovia federal BR-230, em Campina Grande. No mesmo dia, foi socorrido e internado no Hospital de Emergência e Trauma da cidade. Pouco tempo depois foi transferido para o Hospital das Clínicas, em São Paulo, onde foi submetido a várias cirurgias e ficou internado por cerca de cinco meses. O motorista do caminhão envolvido no acidente, Jobson Clemente, foi condenado a dois anos em regime aberto, pena que foi convertida em prestação de serviços à comunidade e pagamento de três salários mínimos. Em 2012 o Ministério Público chegou a pedir a revisão da pena, considerada muito branda, mas o pedido foi negado em outubro de 2015.

Morre professor de “Harry Potter”

Londres - Morreu ontem em Londres, aos 69 anos, Alan Rickman, conhecido por interpretar o professor Severo Snape na franquia bilionária “Harry Potter”. Ele lutava contra um câncer.

Seu primeiro papel de sucesso no cinema foi no filme “Duro de Matar”, de 1988, em que interpretou o vilão Hans Gruber. Trabalhou também em 1991 no filme “Robin Hood - O Príncipe dos Ladrões”.

Em 1995, estreou na direção no longa “The Winter Guest”, estrelado por Emma Thompson. Seu segundo filme foi “Um Pouco de Caos”, de 2014, com Kate Winslet no papel principal.

A carreira nos palcos, no entanto, foi o que o alçou à fama. Considerado um dos maiores atores britânicos dos últimos 30 anos, Rickman trabalhou por anos na Royal Shakespeare Com-



Alan interpretou Severo Snape nos oito filmes da franquia “Harry Potter”

pany, uma das companhias de dramaturgia mais respeitadas do mundo. Ele foi indicado a seis prêmios Tony, o Oscar do teatro.

Seus últimos papéis no cinema foram em “O Mordomo da Casa Branca”, de Lee Daniels, e o inédito “Alice Através do Espelho”, de Tim Burton, em que deu voz à Lagarta Azul.

Curso oferece aulas práticas de cinema

Cascavel – Depois de ser realizada a primeira fase em Curitiba nos dias 13 e 14 de dezembro, chega a Cascavel neste sábado e domingo a segunda fase do Curso Prático de Cinema.

Ministrado pelo diretor cascavelense Luiz Carlos Fênix e pela atriz curitibana Camila Faustini, o curso tem por objetivo inserir novos talentos no mundo cinematográfico.

“É totalmente prático e o aluno, além de aprender interpretação, acompanha os bastidores de um set de filmagem e aprende as noções de maquiagem, figurino, direção de arte e fotografia”, destaca Luiz Carlos.

HORAS CURRICULARES

Serão dois dias de aulas intensivas e todas as cenas

feitas durante o curso servirão para a produção de um curta metragem com elementos didáticos pedagógicos. Segundo Luiz Carlos, para pleitear a banca para a profissionalização é necessário participar de pelo menos dois trabalhos profissionais.

“O participante terá garantias de participação no trabalho, com direção específica de acordo com seu desempenho na interpretação de uma personagem em cena. Ainda. Lembrando que alguns alunos já foram qualificados até mesmo a protagonizarem a história que será filmada neste workshop”, salienta.

Mais informações podem ser obtidas pelos telefones (45) 9999-1010 ou (45) 9973-5335.



O Teatro vai pra Rua

Cascavel – Com o objetivo de levantar discussões acerca da arte de rua, além de apresentações artísticas circenses e teatrais e que possibilitem um intercâmbio cultural entre artistas, serão realizados de hoje até segunda-feira o 1º Encontro da Rede Paranaense de Teatro de Rua, o 1º Festival de Teatro de Rua de Cascavel e o 2º Festival do Manifesto. A

promoção é do Coletivo Palco Aberto, uma iniciativa independente.

Nesta sexta-feira ocorre o 1º Encontro da Rede Paranaense de Teatro de Rua, com debate envolvendo artistas e representantes políticos da cidade. Também a partir de hoje haverá manifestações de rua no Lago Municipal, Calçada da Avenida Brasil e na Praça Wilson Joffre.

horóscopo

ÁRIES

Dia importante para reflexão, contemplação, sintonia com a fé e com a voz interior. Percepção do que está muito além da lógica e da racionalidade. Sonhos, mediunidade.

TOURO

Foco nas amizades e nos projetos para o futuro inspirados pelos seus ideais, taurino. Percepção das pessoas com quem compartilha uma sintonia especial. Siga a intuição.

GÊMEOS

Um dia que enfatiza o sentido de vocação, mais do que trabalho ou profissão. Sente-se chamado a fazer algo especial. Quer dar um toque mais inspirado e imaginativo ao que faz.

CÂNCER

Forte sintonia com sonhos, ideais, intuições e sincronicidades, nativo de Câncer. Pode se sentir tocado por uma viagem, um conhecimento. Leitura intuitiva da realidade.

LEÃO

Conexões sutis, mas profundas, leonino. Intimidade emocional é seu anseio. Cuidado com ilusões e idealizações na vida íntima. Sexualidade está muito além do corpo.

VIRGEM

Relacionamentos recebem hoje uma energia muito sensível e emotiva, virginiano. Cuidado com a tendência a sentimentos de culpa ou vitimização nas relações.

LIBRA

Anseio por atividade profissional inspirada, onde a intuição e sensibilidade sejam fundamentais. Saúde amplamente influenciado por emoções e pelas energias dos ambientes que frequenta.

ESCORPIÃO

Romantismo, sensibilidade e criatividade caracterizam a energia do dia aos escorpianos. Evite idealizações excessivas no amor. Amar é um ensinamento espiritual.

SAGITÁRIO

Os sagitarianos se direcionam a questões familiares e emocionais hoje. Há um clima sensível, emotivo. Há também a necessidade de recolhimento, de introspecção.

CAPRICÓRNIO

Forte conexão emocional e espiritual com pessoas próximas, nativo de Capricórnio. Pode ser necessário auxiliar alguém ou ser auxiliado. Não renegue essa ajuda.

AQUÁRIO

Dia que favorece a percepção do que é essencial, do que é precioso, aquariano. Evite negócios que parecem demasiadamente atrativos, mas que não tenham lastro real.

PEIXES

Cuidado com névoas, miragens, ilusões e idealizações. Realismo é importante. Não se deixe levar por ilusões ou por sentimentos de culpa, de vítima ou de mártir. Observe-se mais.

SALMO DO DIA

O cavalo não é penhor de vitória, nem salva pela sua resistência. Eis os olhos do Senhor pousados sobre os que o temem, sobre os que esperam na sua bondade, a fim de livrar-lhes a alma da morte e nutri-los no tempo da fome. Nossa alma espera no Senhor, porque ele é nosso amparo e nosso escudo. (Salmo 32; vers. 17 a 20)



Pérola do dia

“Chorar sobre as desgraças passadas é a maneira mais segura de atrair outras”.
William Shakespeare

Rose Bracht

social@oparana.com.br

Infame

Desde o começo do mundo as mulheres vêm tirando as coisas dos homens. De Adão, Eva tirou a costela.



Beleza pura: a modelo Thainá Mayer, de Céu Azul, na lente de Leilah Soutier

Ciranda social

Festejando o aniversário da filha Yasmin, Gilberto e Cléo Dobler receberam amigos e familiares com um requintado jantar no Restaurante Pastiera.

De malas prontas para curtir férias em Buenos Aires, os

amigos Wilson e Simony Prestes, Vicente e Dayane Mendes Schmitt e Robson e Carla Medeiros.

Festejando aniversário, Leda Rodrigues recebeu amigas ontem para tarde de chá e bate-papo.

Big Brother

Os caros telespectadores paranaenses fãs do reality show Big Brother Brasil poderão torcer por dois conterrâneos. A lista de participantes da edição 2016 traz os curitibanos Ronan, estudante de Filosofia, e Laércio, designer de tatuagem.

O BBB da Rede Globo estreia na próxima terça-feira.



Charles Fischdick e Ivan Rosa curtindo os agitos da temporada, by Guilherme Vieira

Os noivos Mariana e Wilson Neves, que trocam alianças em cerimônia marcada para esta sexta-feira, em flash de Vera e Grasi Possa

Em cartaz

Tem estreia marcada para o fim da tarde desta sexta-feira o programa artístico do 1º Festival de Teatro de Rua (2º Festival do Manifesto) e do 1º Encontro da Rede Paranaense de Teatro de Rua, com realização assinada pelo Coletivo Palco Aberto de Cascavel. A Cia. Teatral Palhaços da Corte, de Curitiba, entra em cena às 18h com o espetáculo "A Corte de Fidalgo", apresentação emoldurada pelo Lago Municipal. O evento se estende até segunda-feira.

Sétima arte

O cineasta mexicano Alejandro González Iñárritu emplacou o campeão de indicações ao Oscar 2016. O filme "O Regresso", estrelado por Leonardo DiCaprio, vai concorrer a 12 estatuetas, nas categorias de melhor filme, diretor, ator, ator coadjuvante, fotografia, figurino, montagem, maquiagem e cabelo, design de produção, edição de som, mixagem de som, efeitos visuais. A propósito, o longa estreia nas salas brasileiras no dia 4 de fevereiro.

Aniversariantes

◆ Silvio Ribeiro Oesterreich, Beth Villar, Sisione Fornari, Andrea Regina Calicchio, Mauro Gilberto lerner, Caroline Isabela Cristofoli, Moacyr Placedino, Carina Mascarello Bonzanini, Paulo Bonato, Plínio Destro, Valcir José Correia, Reinaldo Prandini Ricieri, Sofia Catarino da Costa, Éden Osmar da Rocha Junior, Catarina Fernandes, Marcos Brunetto Cari.



Marcos Vinicius Pires de Souza com Indira em elegante festa que movimentou o Cascavel Country Club, em flash de Vinicius Bracht

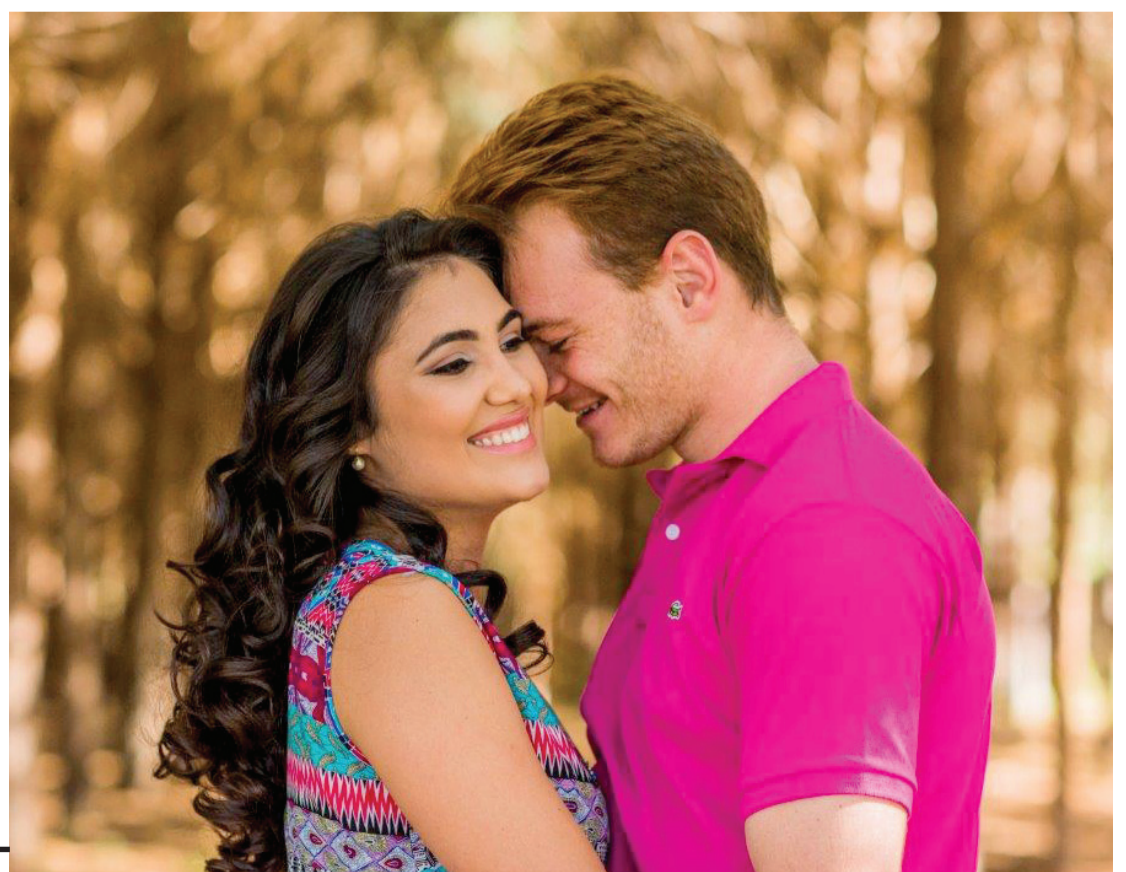

PLASTIVEL
Indústria de Plásticos Cascavel Ltda
Sacos, Sacolas, Filmes Técnicos,
Embalagens Plásticas Personalizadas.
Fone/Fax:
45.3038-4358 / 3035-4360
9969 4414
www.plastivel.com.br
BR 277 KM 596
Cascavel - Paraná

Erechim divulga primeiro guia

A organização do Erechim Rally Brasil divulgou a primeira edição do Guia do Rali, um documento que aponta a programação e uma série de outras informações referentes ao evento deste ano. O Rali Erechim acontecerá entre os dias 11 e 15 de maio e voltará a ser a etapa brasileira do Campeonato Sul-Americano.

Morre Altair Barranco

Morreu quarta-feira à tarde e foi sepultado no fim da tarde de ontem, em Curitiba, o ex-piloto Altair Barranco. Ele era pai do piloto Ariel Barranco e avô do kartista Rafael Barranco. Altair se destacou no automobilismo paranaense nas décadas de 1960 e 1970, competindo com as famosas Carreteras.

Empresa de Napoli assume o kartódromo

O piloto André Napoli, dono da empresa NA Pole Position Kart, irá administrar o Kartódromo Delci Damian, de Cascavel. Ele foi o vencedor da licitação realizada ontem pelo Departamento de Compras da Prefeitura, e prevê o início das atividades já em fevereiro.

Para assumir o kartódromo, a empresa de Napoli irá pagar R\$ 15.511,00 por mês à Prefeitura e poderá explorar o Kart indoor das 19h às 0h, aluguel de boxes e lanchonete, além de realizar eventos. Durante o dia a pista ficará reservada para treinos, comandados pelo Kart Clube de Cascavel, que também terá direito a realizar as competições oficiais.

A partir de agora o Kartódromo Delci Damian terá administração privada



Cirino vai atrás do penta da Fórmula Truck

Com quatro títulos no currículo da Fórmula Truck, onde tem 25 vitórias e 29 poles, Wellington Cirino também é um dos pilotos com maior número de corridas na história da mais popular categoria do automobilismo da América do Sul. Em 21 anos de F Truck, ele só ficou de fora da primeira temporada, em 1996. De lá para cá se ausentou de apenas seis corridas: três em 2011, quando esperou a montagem do caminhão Mercedes-Benz e ainda assim foi campeão, e outras três quando sofreu um grave acidente em 2005.

Mas não estão somente nos números as esperanças de mais um título de Cirino, que em 2015 ganhou uma corrida e terminou o ano na sétima posição. Ele acredita que com a reestruturação da equipe da ABF Mercedes-Benz a situação vai melhorar bastante. "Estou muito contente pelo fato de a Mercedes-Benz ter continuado com a gente por mais um ano. O objetivo é chegar à decisão", diz.

CALENÁRIO DA F-TRUCK PARA 2016

13 de março - Santa Cruz do Sul (RS)
10 de abril - Curitiba (PR)
15 de maio - Campo Grande (MS) ou Brasília (DF)
12 de junho - Goiânia (GO)
10 de julho - Londrina (PR)
31 de julho - Interlagos (SP)
04 de setembro - Guaporé (RS)
09 de outubro - Cascavel (PR)
06 de novembro - Brasília (DF) ou Campo Grande (MS)
04 de dezembro - Curvelo (MG)

Visita ao Papa

Jean Todt, presidente da FIA (Federação Internacional de Automobilismo), esteve no Vaticano ontem para uma audiência com o Papa Francisco. Aproveitou para rezar pela recuperação do ex-piloto Michael Schumacher, que se recupera do grave acidente sofrido quando esquiava na França, em 2013. Todt também falou com o Sumo Pontífice sobre segurança nas estradas.

Motociclismo

Orlei Silva faz uma espécie de via-sacra por cidades da região para divulgar a 2ª etapa da Copa Cascavel de Motociclismo, a ser realizada nos dias 23 e 24 deste mês, no Autódromo Zilmar Beux. A prova será disputada nas categorias 250 e 300cc.

Faust

Wanderlei Fasut, secretário de Esportes de Cascavel, comemorou a licitação do Kartódromo Delci Damian, que vai atrair aos cofres públicos R\$ 15.511 mensais, quando o Município pedia poucos mais de R\$ 4 mil. Ele acha que no futuro a prefeitura poderá licitar outras praças esportivas.

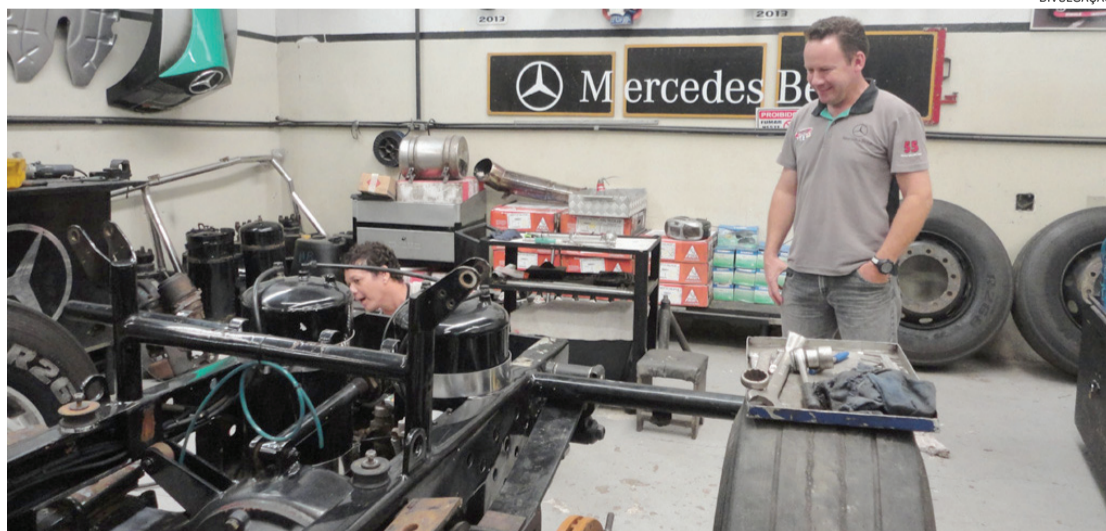

Cirino acompanha a montagem do caminhão para sua 20ª temporada na Fórmula Truck

Damian
A primeira loja de pneus de Cascavel
Auto Center

- ALINHAMENTO
- BALANCEAMENTO (NO LOCAL)

Revendedor autorizado Trava Carneiro
Av. Brasil, 4518 - Fone (45) 3223-6363
Cascavel - PR

Panorâmica
Imaginologia Odontológica

Serviços de Radiologia
Tomografia Computadorizada
Documentação Odontológica

Rua Antonina nº 1971 - Cascavel PR
45 3224 5662
www.panoramicaiaosx.com.br

CASA WIRELESS
DISTRIBUIDOR AUTORIZADO

AMERICA - AMERICA BOX
Shopping Vendôme, 5º Piso
www.casawireless.com.py

INSPEL
Inspeção Veicular de Cascavel
Fone: (45) 3326-9303
Av: Tancredo Neves, 2608
Cascavel - PR

JACK'S
Wash Motociclos
Cascavel - PR

Lavagem, Polimento,
Manutenção e Troca de Óleo (motos)

Fone: (45)3037-3902 e (45) 9960-4743
Rua Rio de Janeiro, 1677 - Cascavel - PR

ATLAS
ferro velho

Comércio de sucatas, eixos, tubos, chapas, cantoneiras, nylon, bronze, etc.

BR 277 - KM 591
F: (45) 3224 - 3255

Morto-vivo no futsal

Vítima de um traumatismo craniano, cujas circunstâncias não foram reveladas, o jogador de futsal do Paysandu Arthur Vinícius chegou a ser dado como morto por médicos e encaminhado ao IML, mas voltou a respirar e foi levado ao Centro de Terapia Intensiva do Hospital Metropolitano de Belém. O jovem de 17 anos agora está internado e respira com ajuda de aparelhos.

Segue em alta

Wendell Lira não brilhou apenas ao vencer o Prêmio Puskas por ter marcado o gol mais bonito do futebol mundial em 2015. O atacante de 27 anos mostrou também é bom de videogame ao vencer o campeão mundial da Fifa, o saudita Abdulaziz Alshehri. E a vitória, também na Suíça, não foi por placar um magro. Jogando com o Real Madrid, Wendell aceitou o desafio e goleou o rival, que estava com o Barcelona, por 6 a 1.

Torcedor poderá ver o Foz em ação contra o Coritiba

Foz do Iguaçu - O torcedor do Azulão já tem data e hora definidas para conhecer de perto o elenco que disputará a Série Ouro do Campeonato Paranaense de Futebol 2016. Neste domingo, às 10h, no Estádio ABC, o Foz do Iguaçu fará um jogo-treino com o Coritiba.

A equipe da capital paranaense realiza sua pré-temporada na terra das Cataratas e aproveitará o período para realizar um jogo-treino também com o Toledo – o duelo com o Cascavel, às vésperas do confronto entre as equipes pela primeira rodada do Estadual, foi cancelado.

Para o técnico Ivan Carlos Mororo Alves, será uma ótima oportunidade para avaliar o elenco do Foz e ainda ter um primeiro contato com o adversário da segunda rodada do Paranaense. “Receberemos o Coritiba logo na segunda rodada, o que dá uma importância a mais para esse jogo-treino, mas é claro que o principal objetivo é testar o trabalho que está sendo realizado junto ao nosso elenco”, avalia o treinador.

Futebol**Para Cascca, Toledo pecou na última bola**

Toledo – Um dia após a vitória por 4 a 2 sobre a seleção amadora de Assis Chateaubriand, na noite de quarta-feira, no Estádio 14 de Dezembro, o elenco do Toledo Futebol teve folga ontem pela manhã e treino físico no período da tarde. Já o técnico Rodrigo Cascca teve tempo de analisar o comportamento de sua equi-

pe na partida.

Para o treinador, o Porco pecou na última bola, o que não permitiu uma vantagem maior no placar. “Gostei do jogo, o time foi mais dinâmico e criou muitas oportunidades, mas não foi competente na última bola, na conclusão. Percebi também que precisamos melhorar nossa defesa”, disse Cascca, que

hoje e amanhã comandará a equipe em dois períodos de treinos técnicos e táticos.

Na próxima semana o desafio do Toledo será contra o Coritiba, em jogo-treino marcado para sábado, em Foz do Iguaçu. Antes disso, o time toledano pretende realizar outro teste com uma equipe amadora, para melhorar seu ritmo de jogo.

Cascavel tem novidades para jogar a Superliga B

Cascavel - Em atividade desde o último dia 5 visando à Superliga B de Voleibol Feminino, o Unimed/Cascavel será apresentado oficialmente nesta sexta-feira, às 10h, na Prefeitura.

Comandada pelo técnico Fernando Bonatto e pelo assistente Luis Mercante, a equipe já não é mais a mesma em relação ao gru-

po que iniciou os treinamentos, há 10 dias: a central Gabi sofreu uma lesão no joelho esquerdo e ficará de fora da competição.

A diretoria, entretanto, não perdeu tempo e já buscou uma substituta. A central Emília chegou quarta-feira e já treinou com as novas companheiras. Ela tem 1,86m e 23 anos e atuou no

Minas Tênis Clube na Superliga A.

Além de Emília, foi anunciada a contratação da ponteira Jéssica. “Ela veio do Maranhão e com isso o elenco para a Superliga B está fechado”, disse, o auxiliar Marcante, que comandou os trabalhos nesta semana enquanto Bonatto se ausentou da cidade.

Técnico Nei Victor aposta em nova revelação cearense

Cascavel - Mais de 10 anos depois de revelar o pivô Frede para o salonismo mundial, o Cascavel Futsal aposta em um novo pivô cearense para as disputas de 2016.

Trata-se de Francisco Vic-

tor Pinheiro da Silva. Natural de Fortaleza, o jovem de 20 anos é destro e estava atuando pelo Projeto Manoel Tobias Futsal Sesc, tendo sido campeão cearense sub-20 e artilheiro da competição, com

15 gols. Na Copa TV Verdes Mares ele anotou 11 gols.

Vitinho, como é conhecido, também atuou por Fortaleza e Horizonte, e chega bem recomendado. “É um jogador sobre o qual temos as melhores refe-

rências, pois nos foi indicado pelo próprio Manoel Tobias. Vi alguns vídeos do Vitinho e gostei muito. É claro que é um jovem ainda, que precisa de um tempo de adaptação, mas é uma aposta interessante”, diz Nei Victor.

panorama esportivo**Da China**

O Santos receberá proposta de 30 milhões de euros (R\$ 131 milhões) pelo meia-atacante Geuvânio, segundo informou ontem o site “QSSports”, da cidade chinesa de Tianjin. O time interessado é o Tianjin Quanjian, dirigido por Vanderlei Luxemburgo e que realiza treinamentos no interior paulista. Geuvânio já vinha sendo assediado pelo clube chinês, mas havia recusado a primeira oferta. A quantia oferecida agora é muito superior à proposta inicial. No início de janeiro o Santos rejeitou pouco mais de 5 milhões de euros (à época, R\$ 21 milhões).

Unidos

Representantes dos departamentos jurídicos de Corinthians, São Paulo e Palmeiras se reuniram nesta semana para tratar sobre como se defenderão da cobrança de mais de R\$ 300 milhões (valor estimado pelos clubes) da Prefeitura por atrasos nos pagamentos de Imposto Sobre Prestação de Serviços de Qualquer Natureza entre 2010 e 2014. O Corinthians crê que sua dívida deva chegar a R\$ 200 milhões. No Palmeiras, o cálculo fica por volta de R\$ 60 milhões, e no São Paulo, entre R\$ 60 e R\$ 70 milhões.

Alto custo

O Guarapuava desistiu da 43ª Taça Brasil de Futsal. O atual campeão estadual abriu mão das disputas por questões financeiras. “O alto custo e não ter subsídio nenhum da Federação Paranaense de Futsal e CBFS. O clube teria que arcar com uma despesa de cerca de R\$ 32 mil”, publicou a equipe em seu site oficial.



Não deixe seu tanque entrar na reserva!

A **DIAL** garante o combustível para o seu posto ou TRR. Gasolina e Diesel fornecidos pela Petróleo Brasileiro S/A. Agilidade na entrega, com frota própria.



(45) 3224-6363



Dial Distribuição Abastecimento e Logística Ltda.
Rodovia BR 277, Km 600 - Cascavel - PR

Alerta vermelho

Escândalos atingem proporção gigantesca

Rio de Janeiro - Extorsão de atletas, subornos para a escolha de locais para competição, camuflagem de casos de doping e de contratos de marketing... Uma investigação independente divulgada ontem revelou uma dimensão inédita da corrupção e do crime no esporte de elite, levando a Interpol (sigla para Organização Internacional de Polícia Criminal) a acionar seu alerta contra dirigentes e abrir uma investigação mundial envolvendo até o presidente da Rússia, Vladimir Putin.

Essas são as constatações de um informe produzido pela Agência Mundial Antidoping que, no fim do ano passado, já havia tomado a decisão de suspender a Rússia das competições de atletismo no Rio de Janeiro, durante a Olimpíada. Ago-

ra, os russos parecem ainda mais distantes de voltar a competir.

Com 89 páginas, o novo documento denuncia a "corrupção enraizada na [IAAF] Associação Internacional de Federações de Atletismo". A Interpol lançou um alerta vermelho em relação a Papa Diack, filho do presidente da IAAF, Lamine Di-

ack, e a Justiça francesa indicou que está processando uma série de pessoas por crime organizado, lavagem de dinheiro, fraude e outros crimes. Para os investigadores, o caso vai "muito além" do escândalo da Fifa, já que envolve não apenas os dirigentes, mas atletas, médicos, patrocinadores e governos.

PRESIDENTE DA RÚSSIA

O primeiro informe, produzido em novembro, apontou que a Rússia estaria patrocinando um esquema de doping liderado pelo próprio governo. Agora, o documento lança dúvidas sobre os diversos dirigentes da federação, inclusive seu atual presidente, Sebastian Coe, organizador dos Jogos Olímpico Londres 2012. Vice-presidente da IAAF por sete anos, ele teria feito parte da cúpula da entidade enquanto os crimes estavam ocorrendo. Em relação a Vladimir Putin, ele é investigado pelo salto de US\$ 6 milhões para US\$ 25 milhões no montante pago por um banco russo pelos direitos de transmissão do Mundial de Atletismo em 2013.

Rivais de Madri proibidos de contratar por dois anos

Madri - Arquirrival da capital espanhola, Real Madrid e Atlético de Madri foram punidos pela Fifa e estão proibidos de contratar jogadores nas duas próximas janelas de transferência. A informação foi divulgada pela própria entidade.

Segundo nota oficial, os clubes serão proibidos de contratar atletas após a temporada 2015/2016 e no intervalo de fim de ano da temporada 2016/2017. A decisão foi tomada depois de a Fifa analisar documentos recebidos da Federação Espanhola de Futebol sobre as contratações.

A Fifa investigava há um ano se Real e Atlético haviam feito contratações de menores de 18 anos, o que é

proibido pela entidade. A punição é semelhante à que foi imposta ao Barcelona e se encerrou há poucos dias.

"Descobriu-se que os dois clubes violaram diversas determinações a respeito de transferências e profissionalização de jogadores menores de idade, assim como outras determinações relevantes a respeito do registro e da participação de certos jogadores em competições", diz trecho da nota.

Atlético e Real também foram multados respectivamente em 900 mil francos suíços (cerca de R\$ 3,5 milhões) e 360 mil francos suíços (R\$ 1,4 milhão). Os clubes ainda têm 90 dias para regularizar as situações de jogadores irregulares.

Inter aprova o empate com Bayer Leverkusen

Porto Alegre - O empate por 3 a 3 com o Bayer Leverkusen, em seu primeiro desafio na Florida Cup, na quarta-feira à noite, foi aprovado por comissão técnica e jogadores do Internacional, pois o Colorado teve apenas nove dias de trabalho, enquanto o adversário está no meio de sua temporada.

"A impressão que deixamos foi muito boa. Treinamos apenas nove dias, sendo que, em dois deles, fizemos só avaliações físicas. Jogamos em um sistema no primeiro tempo e já estava decidido que, independentemente do placar, iríamos mudar todos no segundo tempo. Mudamos o esquema tático, mas a organização e a entrega dos jogadores permaneceram as mesmas. Isso é louvável. Ainda vamos crescer muito", disse o técnico Argel Fucks.

Autor do terceiro gol, o jovem Andriago celebrou seu primeiro tento como profissional. "A equipe teve personalidade. Sentimos a preparação, mas o principal é que todo mundo buscou dar

o seu melhor o tempo todo. Estou feliz não só por ajudar o time, mas pelo meu primeiro gol como profissional. É muito importante. Fiquei muito tempo na base e tenho que agradecer a todos que me apoiaram até aqui", declarou.

O próximo compromisso do Inter será contra um adversário brasileiro: o Fluminense, na quarta-feira, no Lockhart Stadium, em Fort Lauderdale.

Susto

O Corinthians desembarcou ontem em Orlando para os amistosos que farão parte de sua pré-temporada. Como tem se tornado comum na história recente alvinegra, houve problemas no voo, com um susto para os mais medrosos. De acordo com relatos de quem estava no avião, um raio atingiu a aeronave pouco após a decolagem, ainda na noite de quarta. Pôde ser observado um clarão - que felizmente não foi visto por Gil, tido, desde a saída de Guerrero, como o que mais odeia voar no elenco.

É muito **fácil** fretar um ônibus padrão Princesa dos Campos



Seja para turismo ou eventos, conte com uma empresa que há 80 anos investe no treinamento de motoristas, segurança, conforto, além de veículos que seguem um rigoroso sistema

de manutenção preventiva. Acesse o nosso site e veja como fretar é mais fácil do que você imagina:

www.princesadoscampos.com.br/fretamento

(45) 3225.4111

FRETAMENTO
EVENTUAL OU
CONTÍNUO



Princesa dos Campos
FRETAMENTO

PREVISÃO DO TEMPO

CASCADEL

Pancadas de chuva isoladas
Sexta 15/01/2016

Muitas nuvens
Sábado 16/01/2016

Poucas nuvens
Domingo 17/01/2016

CRESCENTE 16/01-21h26
 CHEIA 23/01-23h45
 MINGUANTE 01/02-01h27
 NAA 08/02-12h38



Loterias CAIXA

NOSSOS RESULTADOS SÃO INFORMATIVOS E NÃO SUBSTITUEM OS RESULTADOS OFICIAIS.

FEDERAL

concurso 5040
1º prêmio 33.934
2º prêmio 56.965
3º prêmio 61.833
4º prêmio 52.834
5º prêmio 19.921

DUPLA SENA

concurso 1454
1º sorteio
03 17 26 41 42 44
2º sorteio
07 09 16 33 42 50

LOTOMANIA

concurso 1624
01 02 28 33 39 50 53
55 58 64 66 70 72
74 76 79 85 89 92 98

QUINA

concurso 3984
02 05 16 35 65

LOTOFÁCIL

concurso 1310
01 02 03 04 05 07

TIMEMANIA

concurso 828
24 25 28 37

MEGASENA

concurso 1780
06 20 22 31 33 34

LOTOFÁCIL

08 10 11 15 17

TIMEMANIA

53 70 78

18 19 21 23 TIME DO Figueirense/SC

Dedicação em período integral

ANA PAULA OLIVEIRA



Com apoio de uma equipe pedagógica especializada o Colégio ESI Nossa Senhora Auxiliadora oferece ensino em período integral priorizando uma rotina planejada e dinâmica. O objetivo é educar os alunos para o pleno exercício da cidadania com lições de bons hábitos dentro e fora da escola. O ensino direcionado a crianças de quatro meses a dez anos inclui atividades de estudo, lazer e sociabilidade.

05

Unipar oferece mais de 90 opções em pós-graduação 08

75% DE DESCONTO
NA 1ª MENSALIDADE

EDUCAÇÃO
A DISTÂNCIA

EAD
UNIVEL

SEMPRE PERTO DE VOCÊ

INSCRIÇÕES ABERTAS

0800 600 36 36 | WWW.UNIVEL.BR/EAD

UNIVEL ▶ É impossível não se encantar com as delícias da Gastronomia Univel

Um curso de dar água na boca!

Sabe quando você está com fome e parece que tudo lembra comida, vai andando pela rua e das casas saem aquele cheirinho delicioso que só faltam aparecer ilustrados igual em desenho animado? Pois bem, aqui é assim todos os dias. Basta dar uns passos pra fora da sala e pronto, já sabemos que o pessoal do curso de Gastronomia da Univel está aprontando alguma.

Diariamente delicias e curiosidades são preparadas nas cozinhas do bloco B e todos ficamos ansiosos a espera do final do ano – não só porque teremos férias hahaha – mas porque teremos os famosos trabalhos de conclusão de curso desse pessoal, e gente, vocês não têm ideia! Não é exagero não, eles preparam um show, tudo sempre produzido sob orientação de grandes mestres da cozinha.

Não basta ter só comida, eles decoram todo o ambiente de acordo com o tema que lhes foi proposto, caracterizam-se, e claro que toda a comida faz

parte desse espetáculo.

O trabalho faz parte da disciplina do professor Chefe Rodrigo Taboas, que de olhos atentos, acompanha passo a passo seus alunos. Mesa posta?! É hora de apresentar o show aos convidados. Neste trabalho os alunos demonstram tudo que aprenderam durante os dois anos de curso, desde a preparação dos alimentos como as habilidades básicas da cozinha, o planejamento dos cardápios e a preparação do evento, seguindo o cerimonial e os protocolos de etiqueta.

Você tem interesse por cursar Gastronomia? Pois saiba que o profissional desta área precisa, além de avental, luvas e paixão por cozinhar, desenvolver competências gerenciais para elaborar projetos gastronômicos, atuar na área de planejamento de técnicas culinárias e eventos gastronômicos. Ele pode também gerenciar cozinhas e empresas de alimentação, além de dimensionar cardápios dentro dos padrões da



etiqueta formal, trabalhar em equipe e ter comprometimento. Precisa reconhecer e executar as técnicas culinárias básicas

nas mais diversas tendências da gastronomia.

Na Univel o curso é ofertado no período matutino e noturno.

Para mais informações entre em contato com a coordenação de Gastronomia pelo telefone 3036-3805.



VESTIBULAR

2016

A MUDANÇA COMEÇA EM VOCÊ

PAP CRÉDITO ESTUDANTIL
EXCLUSIVO SEM JUROS

**AGENDE
SUA PROVA**

DISK VESTIBULAR
0800 600 36 36

INSCRIÇÕES PELO SITE
www.vestibularunivel.com.br

2016 ▶ Trata-se de especialização juntamente com um curso de inglês no nível de conhecimento do idioma de cada aluno

Professional Excellence Program faz parte da pós-graduação da FAG

Unindo duas demandas do mercado, o Programa de Pós-Graduação da Faculdade Assis Gurgacz lança para 2016 o Professional Excellence Program: a junção de uma especialização profissional de excelência com um curso de inglês no seu nível de conhecimento do idioma.

Os alunos ingressantes de 2016 no programa de Pós-Graduação ganham o curso de inglês, com duração de dois anos e sem custo adicional na parcela da especialização de sua preferência. O curso de inglês, a ser ofertado pela plataforma VOXY virtual, permite aos alunos atender à carga horária de acordo com sua disponibilidade semanal.

Sobre o Professional Excellence Program

O curso de cada aluno é totalmente personalizado, tomando como base seus objetivos, interesses e nível de proficiência. O Professional Excellence Program não é linear, o que significa que cada aluno pode avançar no curso de forma distinta, concluindo sequências de lições variadas e passando períodos de tempo diferentes com os materiais de aprendizado.



Opções de pós-graduação

O programa de Pós-Graduação da FAG oferta, para o primeiro semestre deste ano,

67 cursos em quatro grandes áreas do conhecimento: Engenharia, Ciências Agrárias, Ciências Exatas e da Terra (13 cursos); Ciências Humanas, Le-

tras, Linguística e Artes (12 cursos); Ciências da Saúde e Biológicas (21 cursos) e Ciências Sociais Aplicadas (21 cursos). As inscrições pelo site en-

cerram no dia 19 de março <http://www.fag.edu.br/pos-graduacao2016/>.

Confira as novidades deste ano!

Área: Ciências Sociais Aplicadas

Arquitetura, Construção e Gestão de Edificações Sustentáveis – 1ª edição
Assessoria de Comunicação e Marketing
Design de Interiores Industriais e Empresariais – 1ª edição
Direito Penal: Crimes de Fronteira – 1ª edição
MBA em Educação Corporativa – 1ª edição
MBA em Finanças Corporativas e Mercados Financeiros
MBA em Gastronomia
MBA em Gestão de Agronegócios
MBA em Gestão de Risco e Segurança – 1ª edição
MBA em Gestão Empresarial
MBA em Gestão Tributária
MBA em Marketing Propaganda e Vendas
MBA em Mídias Sociais Corporativas – 1ª edição
MBA em Recursos Humanos
MBA em Secretariado Executivo para Entidades Religiosas – 1ª edição
MBA Executivo em Gestão de Projetos – 1ª edição
Confira a lista completa dos cursos de Pós-Graduação da FAG com inscrições abertas. Mais informações podem ser obtidas através do telefone (45) 3321-3964 ou por e-mail relacionamentopos@fag.edu.br

Área: Ciências da Saúde e Biológicas

Análises Clínicas e Toxicológicas: Atenção Diagnóstica
Audiologia Clínica
Biologia da Conservação - vagas remanescentes
Doenças, Diagnóstico e Cirurgias em Animais de Companhia – 1ª edição
Enfermagem e Obstetrícia
Enfermagem e Saúde no Trabalho
Enfermagem em UTI Geral e Neonatal.
Enfermagem no Complexo Cirúrgico: Habilidades e Competências em Instrumentação Clínica – 1ª edição
Estética Funcional e Avançada
Fisioterapia Intensiva Neopediátrica – 1ª edição
Medicina Desportiva – 1ª edição
Medicina e Saúde do Trabalho: Formação de Equipes Multidisciplinares – 1ª edição
Nutrição Clínica Funcional – 1ª edição
Nutrição e Esporte
Perícia Forense
Prescrição e Atenção Farmacêutica – 1ª edição
Psicologia Clínica: Adulto e Infantil – 1ª edição
Psicologia Organizacional e do Trabalho
Saúde Coletiva: Equipes Multidisciplinares – 1ª edição
Saúde Mental e Perspectivas Multidisciplinares – 1ª edição
Treinamento Funcional – 1ª edição

Área: Engenharia, Ciências Agrárias, Ciências Exatas e da Terra

Banco de Dados – 1ª edição
Energias Renováveis e Eficiência Energética - 1ª edição
Engenharia de Avaliações e Perícias
Engenharia de Segurança do Trabalho
Engenharia de Segurança do Trabalho - semanal - vagas remanescentes – 1ª edição
Engenharia, Gestão e Prevenção Contra Incêndio e Pânico
Estruturas de Concreto, Metálicas e Fundações – 1ª edição
Fertilidade do Solo e Agricultura Precisão – 1ª edição
Gerenciamento de Projetos e Qualidade na Execução de Obras – 1ª edição
Jogos Digitais – 1ª edição
Manejo e Controle de Doenças, Pragas e Plantas Daninhas em Agrossistemas – 1ª edição
MBA em Gerenciamento e Execução de Obras
Redes de Computadores Windows

Área: Ciências Humanas, Letras, Linguística e Artes 12 cursos

Docência do Ensino Superior - final de semana
Docência do Ensino Superior - semanal - vagas remanescentes – 1ª edição
Educação e Diversidade
Educação Especial com Ênfase na Educação Inclusiva
Gestão da Educação: Administração, Supervisão e Orientação
Gestão de Políticas, Projetos e Programas Sociais
Língua Inglesa: Estudos Linguísticos, Literários e Culturais
Língua Portuguesa: Estudos Linguísticos, Literários e Culturais
Literatura e Ensino - vagas remanescentes – 1ª edição
Metodologias Contemporâneas para a Educação Infantil e o Ensino Fundamental – 1ª edição
Psicomotricidade e Aprendizagem: Educação Infantil e Ensino Fundamental – 1ª edição
Psicopedagogia Clínica e Institucional

GIRO



MAYARAKOPCESKI

Depois de um descanso merecido, a equipe da Univel está de volta e preparada para receber veteranos e novos alunos no dia próximo dia 22 de fevereiro



DIVULGAÇÃO

Acadêmicos do 5º ano de Direito da Univel se preparam para a colação de grau que será realizada no próximo dia 22 de janeiro



ANA PAULA OLIVEIRA

Alunos do terceiro do ESI Auxiliadora se despediram do colégio em clima de muita diversão com direito a guerra de balão d'água



ASSESSORIA

Aimee Cristyna Secchi foi uma das vencedoras do Prêmio Aprendiz de Ouro em 2015. Ela cursa Ciências Contábeis na Univel e trabalha da Coodetec

AGENDA

Yázigi

Precisa ganhar tempo e aprender inglês com qualidade? O Yázigi é o lugar certo. A modalidade Express foi desenvolvida especialmente para quem precisa aprender o idioma em menos tempo. O curso contempla o conteúdo dos módulos regulares em alguns planos e carga horária diferenciada. As matrículas já estão abertas. Para mais informações entre em contato pelos telefones (45) 3037-1414 – Cascavel ou Unid. Marista (45) 3039-0702 ou faça-nos uma visita.

Unioeste I

A Unioeste abre seleção de aluno especial para o sistema de Mestrado em Administração para o primeiro semestre de 2016. As inscrições poderão ser feitas entre os dias 21 e 30 de janeiro de 2016 pelo endereço <http://www.unioeste.br/pos/incricoes/>. Para esta seleção serão ofertadas dez vagas na disciplina "Gestão Ambiental e Organizacional" e até cinco vagas na disciplina "Gestão de Ativos Intangíveis". Mais informações podem ser obtidas pelo telefone (45) após o dia 18 de janeiro.

Unioeste II

A Unioeste abriu concurso com 172 vagas para professores. A seleção é no modelo PSS e os contratos são por prazo determinado. As inscrições vão até 21 de janeiro no site da instituição. A seleção terá prova didática com arguição, dia 11 de fevereiro, e avaliação do currículo. O exame de seleção terá validade de um ano e a contratação será feita no modelo de Contrato de Regime Especial. A remuneração básica oferecida varia de R\$ 650,91 até R\$ 11.496,64. Mais informações pelo site www.unioeste.br.

Unila

As inscrições para o Programa de Residência Multiprofissional em Saúde da Família da Unila seguem abertas até o dia 31 de janeiro. O Programa ofertará 12 bolsas para profissionais da saúde, nas áreas de Enfermagem, Fisioterapia, Nutrição, Psicologia, Odontologia e Saúde Coletiva. As atividades têm dois anos de duração e iniciarão em março. Mais informações pelo site www.unila.edu.br ou pelo telefone (45) 3576-7372.

ESI AUXILIADORA ▶ Alunos recebem orientações para a vida e aprendem bons hábitos de alimentação, higiene e estudo

Período integral educa para o pleno exercício da cidadania

O período integral do ESI Colégio Nossa Senhora Auxiliadora tem como objetivo educar os alunos para o pleno exercício da cidadania onde recebem orientações para a vida e aprendem a formar bons hábitos de alimentação, higiene e estudo, ampliando o universo cultural e desenvolvendo a rotina de estudos por meio da tarefa escolar.

A coordenadora do período integral, Fernanda Dresch, explica que a educação do aluno é feita de forma completa, deixando os pais mais tranquilos por seus filhos estarem em uma instituição de ensino que visa o desenvolvimento pleno da criança.

"O período integral do ESI Auxiliadora privilegia uma rotina planejada e dinâmica que possibilita uma maior sociabilidade, desenvolvendo também a

responsabilidade e autonomia em nossos alunos que vivenciam com alegria uma perspectiva do tempo de permanência no colégio", completa Fernanda.

Com o auxílio de uma equipe pedagógica especializada, atendemos crianças de 4 meses a 10 anos, tendo como objetivo:

- Proporcionar momentos de lazer e convívio social;
- Acompanhar as tarefas de casa, desenvolvendo senso de responsabilidade e organização;
- Oferecer momentos lúdicos diários, pois o brincar é fundamental para o desenvolvimento psicomotor, emocional, intelectual e social da criança;
- Desenvolver habilidades e potencialidades por meio de diferentes atividades extras;
- Reproduzir a rotina diária do aluno, funcionando como exten-

são da sua casa, assegurando o momento de tarefas, estudos, alimentação, higiene, atividade extracurricular, brincadeiras e esporte de forma organizada e ordenada, lúdica e interessante.

As atividades do período integral são divididas em dois turnos, sendo que no período contra turno os professores trabalham com projetos que abordam uma forma mais livre de expres-

são, dando suporte às atividades que são desenvolvidas no período regular.

Pensando sempre em manter a qualidade de aprendizagem aos alunos, para 2016 temos novos projetos para o período integral. Além dos diferenciais que já existem na escola, a ideia é trazer para este ano, atividades como: dança, culinária, contação de histórias, jogos lógicos, atividades sócio

ambientais, música e recreação.

"O pensamento que tivemos para trazer as novas atividades para 2016, foi o incentivo nas áreas até então não trabalhadas em segmentos regulares de ensino. Creio que isso seja um estímulo para as crianças virem para escolas animadas em participarem de novas atividades onde possam conhecer um mundo lúdico, porém real", finaliza Fernanda.

FOTOS: ANA PAULA OLIVEIRA



Matrículas Abertas | 2016

Aqui temos a melhor educação!

Colégio Auxiliadora



Educação Infantil



Ensino Fundamental



Ensino Médio

www.portalesi.com.br

Informações

☎ 45 **3225.4459**



Colégio Auxiliadora

Educação Scalabriniana Integrada

SANTA MARIA ▶ Educação tem como objetivo formar alunos críticos e atuantes na sociedade

A escola como espaço social

O Colégio Santa Maria, desde o início da sua atuação, trabalha os valores cristãos na formação de seus alunos. Trata-se de uma educação que privilegia os processos educativos que tenham como objetivo formar cidadãos críticos e atuantes na sociedade. Uma educação que não discrimina, que promove o diálogo, a solidariedade, o respeito mútuo, a tolerância, e, sobretudo, a autonomia e a emancipação dos sujeitos envolvidos.

A partir de projetos e da integração de conteúdos de disciplinas como ensino religioso, junto aos demais conteúdos de estudo, busca-se promover ações que levam os alunos a um pensamento crítico diante da sociedade e atuantes no meio em que vivem, procurando sempre a melhoria das relações entre as pessoas e minimização das diferenças. Pois acredita-se que enquanto espaço de socialização da cultura, a escola constitui-se no locus privilegiado de um conjunto de atividades que, de forma metódica, continuada e sistemática, responde pela formação inicial da pessoa, permitindo-lhe posicionar-se frente ao mundo.

As interações sociais que se desenvolvem neste espaço formativo ajudam crianças e adolescentes a compreenderem-se a si mesmo e aos seus outros sociais, enquanto sujeitos soci-



ais e históricos, produtores de cultura e, assim, oportuniza a construção da base inicial para a vivência efetiva de sua cidadania. Assim, os projetos de valorização da diversidade cultural fazem parte do calendário escolar. Com eles, alunos e professores atuam juntos e criam um espaço de conhecimento sobre o mundo e os costumes que formam os povos, compartilhado com a escola como um todo.

Além dos projetos, o cotidiano escolar passa pela contínua socialização do respeito e da fraternidade e da gratidão. Os pequenos, desde a educação infantil, aprendem que a vida deve ser promovida e cuidada baseando-se sempre na cultura

do amor ao próximo. Também reconhecendo seus direitos e deveres enquanto seres humanos e cidadãos. A cultura de direitos passa, necessariamente, por um efetivo diálogo entre saberes e práticas humanizadoras que conferem sentidos e significados à participação efetiva de todos os envolvidos no processo educativo que se desenrola na escola. Como dizia o grande educador Paulo Freire:

*"Não se trata só de prédios, salas, quadros, programas, horários, conceitos...
Escola é sobretudo, gente
Gente que trabalha,
que estuda
Que alegre, se conhece,
se estima."*



Férias

Desejamos que nossos alunos vejam o período de férias como uma extensão do conhecimento social e cultural. Que aproveitem para conhecer um pouco mais do espaço que os cerca e interajam com o outro levando consigo sempre os conhecimentos adquiridos dentro da escola para a convivência familiar, com amigos e demais cidadãos; respeitando a vida e o patrimônio como um todo.

COLÉGIO SANTA MARIA

ATIVIDADES 2016

período **SEMI INTEGRAL**

- Para alunos do Infantil e 1ºs anos

- Para alunos do 2º ao 5º ano

PÓS TURNO

Informações na Secretaria do Colégio ou pelo telefone 3223-6735

WWW.CSMARIA.ORG.BR

CONQUISTA ▶ Terceira colocação no Índice Geral de Cursos do MEC coloca a instituição em posição de destaque no País

Unila chega ao sexto ano trilhando caminho da excelência

A Unila completou seis anos de criação no dia 12 de janeiro, comemorando bons resultados alcançados em 2015. A terceira colocação no Índice Geral de Cursos (IGC), do Ministério da Educação (MEC) colocou a Unila como referência nacional. Com pontuação de 4,247, a Universidade ficou atrás apenas da UFRGS (4,349) e da Unicamp (4,380).

O IGC é um indicador de qualidade do MEC, que leva em consideração os conceitos dos cursos de graduação, as avaliações dos programas de pós-graduação e a distribuição dos estudantes nos diferentes níveis de ensino. A classificação abrange um conjunto de 230 universidades (federais, estaduais e particulares) e institutos federais. No total, foram avaliadas 2.042 instituições de ensino superior.

Também merece destaque a nota 5 (numa escala de 1 a 5) para o curso de Ciências Econômica - Economia, Integração e Desenvolvimento, no processo de reconhecimento pelo MEC. Outros 12 cursos foram avaliados em 2015 com nota 4. A avaliação para reconhecimento é realizada quando a primeira turma chega à metade do curso eleva em consideração o projeto pedagógico, a qualificação dos docentes e a infraestrutura, entre diversos pontos.

O ano de 2015 foi também o do início de 12 novos cursos de graduação, elevando para 29 as carreiras ofertadas e ampliando, por consequência, o número de estudantes da Universidade. Hoje, são mais de 2.300 discentes de 12 nacionalidades. Aos três mestrados já implantados, foram somados outros dois, que iniciam a seleção de alunos em 2016 – Mestrado Acadêmico em Políticas Públicas e Desenvolvimento e Mestrado Acadêmico em Literatura Comparada.

Para atender o crescimento acadêmico foi preciso ampliar a estrutura física da Universidade. Das 24 salas de aula em 2010, a UNILA passou a contar com 83 em 2015 e, com a mudança da Unidade Centro para o prédio no Jardim Universitário, o número passa a 99 para o ano letivo de 2016. A mudança de prédios também vai ampliar o número de laboratórios. Atualmente, a Unila possui 17 laboratórios, sendo 13 no PTI. A Unidade Jardim Universitário vai abrigar mais 77 laboratórios de ensino, pesquisa e extensão.

A oferta acadêmica está sendo ampliada também com a implantação do Núcleo de Educação a Distância (EaD), credenciado pelo MEC, em agosto. Foram avaliadas a documenta-



No PTI, a Unila disponibiliza 13 laboratórios

ção e a infraestrutura disponível. A expectativa é oferecer, inicialmente, aulas da grade curricular dos cursos de graduação e cursos de especialização.

Pesquisa e extensão

Em 2015, a UNILA realizou 156 ações de extensão (projetos, cursos e eventos). Isso representa quase o dobro das ações do ano anterior, quando foram implementadas 79 atividades. Já na área da pesquisa, a Universidade saltou de 98 projetos realizados no ano de 2014 para 257, em 2015.



Universidade alcançou terceira colocação no Índice Geral de Cursos (IGC) do Ministério da Educação

Ensino superior traz desenvolvimento a Santa Helena

A Administração Municipal de Santa Helena avança na concretização do ensino superior de qualidade e gratuito no município. Em uma atitude de vanguarda foi repassada estrutura avaliada em R\$3,5 milhões à UTFPR (Universidade Tecnológica Federal do Paraná). Paralelamente, estão em funcionamento os cursos da Rede Escola Técnica Aberta do Brasil (e-Tec), e do IFPR (Instituto Federal do Paraná).

Fruto do trabalho conjunto, que visa o desenvolvimento do município e o futuro da sociedade, atendendo ao anseio da população, a UTFPR

está em pleno funcionamento. Salas de aula, laboratórios e toda a estrutura necessária para a implantação de novos cursos estão sendo construídos com investimento da própria universidade.

Segundo a secretária de Administração, Carla Soethe Sassi, paralelamente, a Administração a prefeitura mantém parceria com doação de outras áreas e disponibilização de estrutura. Conforme o prefeito de Santa Helena, Jucelley Sotoriva, somado aos R\$3,5 milhões iniciais, o investimento total na UTFPR é de R\$8,3 milhões.

O desenvolvimento local

também é um objetivo da direção da universidade. Conforme o diretor do Campus Santa Helena, Carlos Alberto Mucellin, os próximos cursos devem ser pactuados com a sociedade e alinhados ao setor produtivo regional e do município. Outros fatores também podem ser trabalhados de forma organizada e estratégica.

O secretário de Educação e Cultura, Marco Damke, ressalta que é necessário ter visão de futuro para saber o que significa a implantação da universidade, assim como os cursos do e-Tec do IFPR em Santa Helena.



Investimentos na obra da UFPR devem passar de R\$ 8 milhões

**NO YÁZIGI
CABE MUITO MAIS INGLÊS
NAS SUAS FÉRIAS!**

50% OFF

Yázigi

VOCÊ CIDADÃO
DO MUNDO.

SUPER
INTENSIVO
YÁZIGI

INGLÊS | ESPANHOL | INTERCÂMBIO | FRANCÊS
www.yazigi.com.br

PÓS-GRADUAÇÃO ▶ Ofertado na Unidade de Cascavel, curso está entre o leque de opções; aulas estão previstas para iniciar em abril

Unipar oferece especialização em Citologia Clínica

Cascavel - A Universidade Paranaense – Unipar já está em ritmo acelerado com sua campanha de pós-graduação. Este ano, são mais de 90 opções de cursos, em todas as áreas do conhecimento. Somente na Unidade de Cascavel são 18. Na área da saúde, o curso de Citologia Clínica, voltado a profissionais biomédicos, farmacêuticos e médicos, é uma excelente opção.

Prevista para iniciar no dia 8 de abril, a especialização visa capacitar profissionais para o exercício da interpretação de exames citológicos, sob a coordenação do professor Ricardo Abrão. As aulas serão ministradas em regime quinzenal.

Com grade curricular moderna, o curso apresenta disciplinas como Análise de Dados, Biologia dos Agentes Infecciosos, Citologia de Mama, Citologia de Tireoide, Citologia do Trato Genital Feminino, Discussão de Casos Clínicos, entre outras.

Outro diferencial é o corpo docente, composto por mestres e doutores na área de atuação. Vale lembrar que ex-alunos podem recorrer ao programa de fidelização da Unipar para obter desconto nas mensalidades. Para isso, o pós-graduando deve requerer e apresentar

Pós-graduação é voltada a profissionais biomédicos, farmacêuticos e médicos



uma cópia da conclusão do curso e pagar as mensalidades até o vencimento. O desconto não é acumulativo e não é con-

cedido para quem dispensa matérias da grade curricular da série e aos cursos com número de vagas inferior a 20.

As inscrições já estão abertas e podem ser feitas no site da Unipar, no link da pós-graduação. Mais informações so-

bre este e os outros cursos também estão disponíveis no portal ou pelo telefone (45) 3321-1300.

Processo Civil

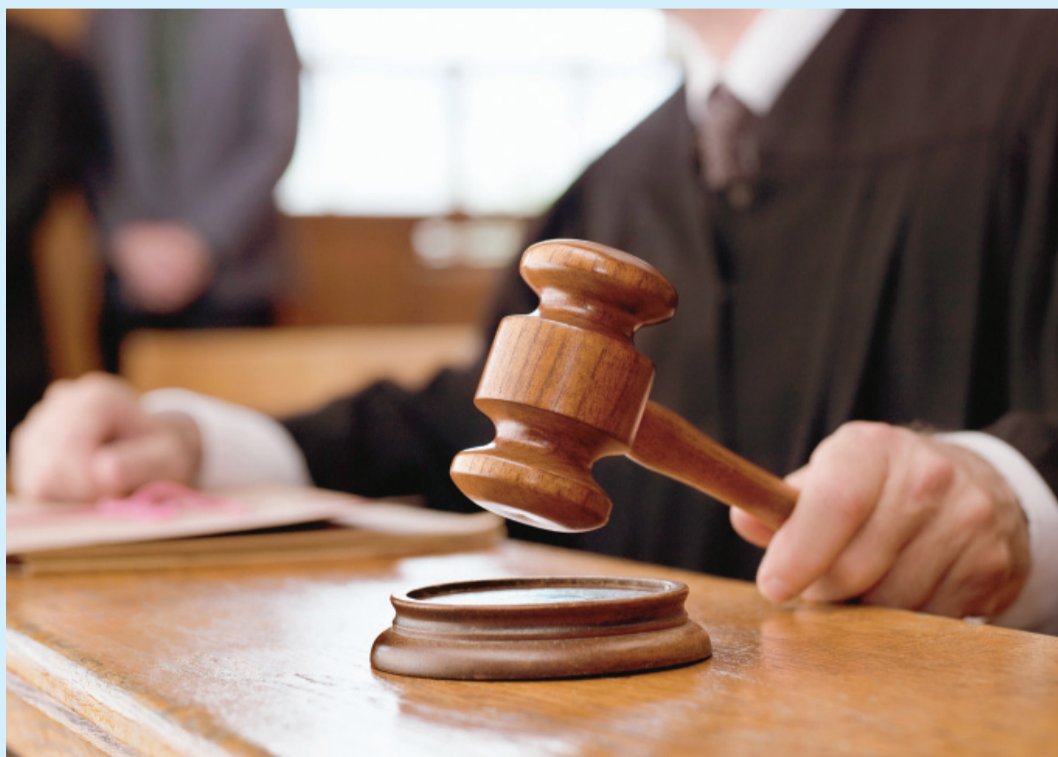

Cascavel - Para os profissionais que buscam se destacar no mercado de trabalho, outro curso de pós-graduação em destaque na Unipar de Cascavel é o de Processo Civil com ênfase no novo CPC. As inscrições também já começaram e o número de vagas é limitado. Direcionado a advogados, juizes, membros do Ministério Público e demais profissionais da área, o curso se

projeta para analisar o Direito Processual diante de seus temas fundamentais e inovações legislativas. As aulas devem iniciar em abril e terão a duração de 360 horas. Os encontros acontecem em regime quinzenal.

No corpo docente, os pós-graduandos vão encontrar professores altamente qualificados, prontos para dividir seus conhecimentos em cada área que se propõe. A grade curricular é

ampla, abordando as disciplinas 'Tutelas de urgência e evidência', 'Ações Previdenciárias', 'Aspectos polêmicos da prova no Processo Civil', 'Princípios Constitucionais Processuais', 'Cumprimento de Sentença', entre outras.

Além de Cascavel, o curso é oferecido também nas Unidades de Umuarama, Paranavaí, Toledo, Cianorte e Francisco Beltrão.

Desenvolvimento de Aplicações para Dispositivos Móveis



Ex-alunos da Unipar podem recorrer ao Programa de Fidelização para obter descontos na mensalidade

Toledo - Esta especialização também está entre as opções ofertadas na Unipar de Toledo. Dirigido a profissionais de Análise e Desenvolvimento de Sistemas, Sistemas de Informação, Ciência da Computação, Processamento de Dados e áreas afins, o curso tem como objetivo capacitar o pós-graduando com conceitos e práticas de projeto e desenvolvimento de aplicações para as principais plataformas comerciais de dispositivos móveis, como Android,

Windows Phone, WEB Mobile e Mobile Games. Outro propósito é estudar formas de utilizar a TI (Tecnologia da Informação) no alcance dos objetivos do negócio de forma mais eficiente, proporcionando uma visão abrangente e integrada do desenvolvimento de sistemas para internet e dispositivos móveis. As aulas estão previstas para começarem no mês de abril, em regime semanal. Mais informações no site da Unipar, link pós-graduação ou pelo telefone (44) 3277-8500.

Classificados

anuncio@oparana.com.br



01 - O Paraná Sexta-feira, 15/01/2016

CONSORCIO DE IMÓVEL
Lance
 Você pode usar seu FGTS como Lance.

A Parcela Você tem, Você Paga! O Dinheiro Você Gasta!

Crédito	Parcela
R\$ 60.000,00	R\$ 496,00
R\$ 80.000,00	R\$ 661,33
R\$ 90.000,00	R\$ 744,00
R\$ 100.000,00	R\$ 826,67
R\$ 120.000,00	R\$ 992,00

Av. Brasil, 2962 - Sl.: 10 Shopping West Side

45. 3325-1070 | 9972-3798

Casas | Apartamentos
Sobrados | Terrenos
Sítios | Chácaras
Construções | Reformas

www.lanceconsorcios.com.br

Importados

VENDO FRONTIE TOP SL

Cabine dupla, diesel, compl., mod.2014, acessório, vidros automáticos ao travar veículo, forração carroceria, capota marítima, único dono, placas de Cascavel, / 33500 km, garantia até 04/12/16, sem detalhe, revisões na concessionária R\$ 105.000., sem troca. F: (45) 3223-3636 c/ Odi horário comercial. CI-164933.



MONTANA LS 1.4

2013. R\$ 23.000. F: (45) 9914-8633. CI-164834.

MONTANA LS 1.4 12/13

Econoflex, vermelha, dir. hid., ar quente, trava, alarme. R\$ 29.800., c/ troca, estudo proposta avista. F: (45) 3224-6117/ 8402-7695 (whatsapp). CI-164927.



RANGER LIMITED 13/13

54.000km, 4x4, impecável, prata, automática. Tabela Fipe. F: (45) 9929-2009. CI-164883.



FLUENCE SEDAN

Privilege 2.0, flex, automático, 2012, preto, completo, couro. R\$ 38.400., à vista. F: (45) 3224-6117/ 8402-7695 (whatsapp). CI-164929.

SANDERO EXPRESSION

1.0, 2013, prata, completo, 2º dono. R\$ 27.800. F: (45) 3224-6117/ 8402-7695 (whatsapp). CI-164930.



COROLLA GLI 2014

Prata, automático, 4 pneus novos, 35.000km, placa A, novíssimo. R\$ 61.000. F: (45) 9978-5656. CI-164375.

HILUX SRV 2012

Automática, preta, 4x4 diesel, sem detalhe. R\$ 111.900. F: (45) 9978-5656. CI-164376.



AMAROK 4X4 2013 DUPL

Prata, comp., 42mil km, câmbio manual, garantia até 2017. R\$ 79.800., c/ troca ou estudo proposta avista. F: (45) 3224-6117/ 8402-7695 (whatsapp). CI-164928.

SAVEIRO 1.6 FLEX

2006, aceito menor valor. F: (45) 9961-4114/ 9147-4500. CI-164939.

Consórcio

COMPRAMOS CONSÓRCIO

Diversos, contemplado ou não, de todas as administradoras, mesmo cancelado ou com parcelas em atraso, pagto a vista. F: (45) 3224-9891/ 9966-6379/ 9103-5944 e-mail: orlandobortoli@hotmail.com CI-164815.

Caminhões

VENDO OU TROCO

Por terreno, Scania P340, 2011, trucado, original, único dono. F: (45) 9936-9848. CI-164334.

Moto

TITAN 150 ESD 2011

R\$ 4.800., em bom estado. F: (45) 9961-4114/ 9147-4500. CI-164938.

Consórcio

HONDA CIVIC

Seminovo, grupo especial consórcio, confira crédito R\$ 35.000., parcelas a partir de R\$ 491,67, com opção de UP GRADE, seu veículo usado poderá valer como lance. Mais informações. F: (45) 3325-1070/ 9972-3798. CI-164691.

POPULARES 0 KM

Através do consórcio, muito mais barato. Celta, Gol, Uno, Palio, HB20 e outros. Crédito de R\$ 15.000., R\$ 20.000., R\$ 30.000., e R\$ 50.000. Mensalidades a partir de R\$ 295. Seu veículo usado poderá valer como lance. Para fazer um bom negócio fale com o Jorge. F: (45) 3222-1802/ 9972-3798. www.lanceconsorcios.com.br CI-164692.

Apartamentos

ALUGO APARTAMENTO

5º andar, R. Jose Bonifácio, 532, c/ R. Minas Gerais, Ed. Torre do Sol I, 2 qtos, R\$ 500., + condomínio. F: (45) 9992-7080. CI-164796.

ALUGO APARTAMENTO

2 quartos, 1 garagem. R\$ 900., sem IPTU, LIXO, condomínio e água. F:(45) 9984-9756 - Rafael. CI-164424.

ALUGO APARTAMENTO

Rua Erechim 1515, sala, 2 quartos, bwc social, suite, cozinha, área de serviço, depend. da empregada. R\$ 1.000. F: (45) 3223-0635/ 9978-4035. CI-164892.

ALUGO APARTAMENTO

Residencial Flor de Lótus, com área total 180m², 1 suite, 2 qts, sala jantar/estar, coz., lav., sacada com churrasqueira, c/ 2 vagas de garagem. (45) 9972-7000. c/ Roberta. CI-164851.

ALUGO APARTAMENTO

503 do Residencial Flor de Lis, c/ área total 154m², suite, 2 qts, sala jantar/estar, coz., lav., sacada c/ churrasqueira, c/ 2 vagas de garagem. (45) 9972-7000. Roberta. CI-164852.

ITAPEMA/ CAMBORIÚ-SC

Alugo apartamento 80m da praia, beira mar, todo mobiliado. F: (45) 9971-1416. CI-161381.

SERAFIM VENDE

Ou aluga apart. no centro próx. Colegio Eleodoro, 3 qts. R\$ 240.000. F: (45) 3035-2714/ 9922-7904 Creci 19806f. www.willianserafim.com.br CI-164467.

SERAFIM VENDE APART

No Maria Luiza, próx. ao Beal, 86m² útil, 2 qtos, 2 gar. Apenas R\$ 180.000. F: (45) 3035-2714/ 9922-7904 Creci 19806f. www.willianserafim.com.br CI-164487.

SERAFIM VENDE APART

No Coqueiral, 61m², 2 qtos, demais dep, 1 gar, prox, Assvel. R\$ 115.000. à vista. F: (45) 3035-2714/ 9922-7904 Creci 19806f www.willianserafim.com.br CI-164484.

SHOW RURAL

Alugo Apartamento, 1 suite, 2 quartos, Central, 2 garagens, ar. Valor a Combinar. F: (45) 9916-8616/ 9971-2771. CI-164942.

V. MORETTI ALUGA

Apartamentos Ed. Dona Guilhermina, na Rua Erechim, 1819, centro, 1 suite, 2 quartos e demais dependências, 1 vaga de garagem R\$ 1.050. F: (45) 3322-1515 CRECI 3149 J CI-164711.

V. MORETTI ALUGA

Apartamento Ed. Seville, Rua Vitória 1841, Neva, 2 quartos, sala, sacada c/ churrasqueira, coz., área de serviço, 1 vaga de garagem R\$ 700. F: (45) 3322-1515 CRECI 3149 J CI-164713.

V. MORETTI ALUGA

Apartamento Ed. Costa Smeralda, Rua Manoel Ribas, 3147, centro, 1 suite, 1 quarto, sala, sacada, coz., bwc., área de serviço, 1 vaga de garagem R\$ 950. F: (45) 3322-1515 CRECI 3149 J CI-164714.

V. MORETTI ALUGA

Apartamento na Rua Rui Barbosa, 262, centro, 2 quartos, sala 2 ambientes, coz., área de serviço, bwc, 2 vagas de garagem, próximo a Unipar. R\$ 1.000. F: (45) 3322-1515 CRECI 3149 J CI-164715.

V. MORETTI ALUGA

Apartamento Novo Ed. Josephina, Rua Siqueira Campos, 895, centro, c/ 1 suite, 2 quartos, sala 2 ambientes, sacada c/ churrasqueira, área de serviço, 2 vagas de garagem. R\$ 1.300. F: (45) 3322-1515 CRECI 3149 J CI-164712.

V. MORETTI VENDE

Apartamento Mobiliado, Ed. Nuremberg, Rua Manaus, 2074, Cancelli c/ 3 quartos, sala 2 ambientes, coz., área de serviço, 1 vaga de garagem R\$ 240.000. F: (45) 3322-1515 CRECI 3149 J CI-164717.

VENDO APARTAMENTO

202m², 2 vagas de garagem, pastilhado, sem acabamento interno, água individual, tubulação de ar condicionado instalada. F: (45) 9972-5320. CI-164950.

Casas

APARTAMENTO VENDO

No Residencial Cascavel, 3 qtos, bwc, sala, coz, lav e gar., frente p/ rua Bartinick, excelente conservação. R\$ 168.000. F: (45) 9917-8697. CI-164665.

CASA NO ALAGADO

De Tres Barras do PR. Terreno de 30x80, c/ casa mista de 6x8, 2 suítes, bwc, sala, coz., c/ garagem para barco de 4x9 c/ bwc. Próximo a praia Barra Bonita, c/ várias mudas de frutíferas. Aceito carro até R\$ 45.000. F: (45) 9934-9048/ 9134-7404. CI-164695.

CASA NO CATARATAS

Com 65m², 3 qtos, bwc, coz., sala ampla, 2 vagas de garagem, a 30m de creche, posto saúde e escolas, pode financiar. R\$ 148.000. F: (45) 9917-8697. CI-164666.

CASA NO COQUEIRAL

Rua João Lili Círico, 855, 182m² construído, alvenaria, semimobiliada, suite, 2 qtos, bwc, sala estar c/ lavabo, sala jantar, coz., despensa, 2 vagas de garagem, área de serviço, churrasq., escritório, bwc, canil. Aceito carro. R\$ 380.000. F: (45) 9974-1053. CI-164617.

Primo Rossi ABC consórcio nacional

LEILÃO PRESENCIAL E ON-LINE
 1º Leilão: 25/01/2016 - 2º Leilão: 10/02/2016 às 9:30h (Horário de Brasília)

Moacir De Santi
 Leiloeiro Oficial

Local da realização dos leilões presenciais e on-line: Marginal da Rodovia Presidente Dutra, Km 224 - Vila Augusta, em Guarulhos-SP

8 APARTAMENTOS EM CASCAVEL PARANÁ - PR
 Moacir De Santi, Leiloeiro Oficial inscrito na JUCESP sob nº 315, faz saber, através do presente Edital, que devidamente autorizado pela Primo Rossi Administradora de Consórcio LTDA, inscrito no CNPJ sob nº 51.597.300/0001-30, promoverá a venda em Leilão (1º ou 2º) do imóvel abaixo descrito, nas datas, hora e local infracitados, na forma da Lei 9.514/97.

Localização dos imóveis: Rua Terra Roxa, 640 - Bairro Região do Lago - Residencial Alto do lago.

1) Ap. 303 (pav. Térreo), bloco 03. Área priv. 81, 103m² c/ vaga de garagem nº 18. Matr. 40.548 do RI local. Ocupado (AF)
 2) Ap. 313 (1º pav.), bloco 03. Área priv. 81, 103m² c/ vaga de garagem nº 22. Matr. 40.552 do RI local. Ocupado (AF)
 3) Ap. 314 (1º pav.), bloco 03. Área priv. 81, 103m² c/ vaga de garagem nº 23. Matr. 40.553 do RI local. Ocupado (AF)
 4) Ap. 323 (2º pav.), bloco 03. Área priv. 81, 103m² c/ vaga de garagem nº 41. Matr. 40.556 do RI local. Ocupado (AF)
 5) Ap. 324 (2º pav.), bloco 03. Área priv. 81, 103m² c/ vaga de garagem nº 42. Matr. 40.557 do RI local. Ocupado (AF)
 6) Ap. 414 (1º pav.), bloco 04. Área priv. 81, 103m² c/ vaga de garagem nº 52. Matr. 40.568. Ocupado (AF)
 7) Ap. 424 (2º pav.), bloco 04. Área priv. 81, 103m² c/ vaga de garagem nº 56. Matr. 40.572 do RI local. Ocupado (AF)
 8) Ap. 434 (3º pav.), bloco 04. Área priv. 81, 103m² c/ vaga de garagem nº 60. Matr. 40.576 do RI local. Ocupado (AF)

1º Leilão: 25/01/2016, às 9:30h. Lance mínimo: R\$ 305.833,33 (para cada imóvel)
 2º Leilão: 10/02/2016, às 9:30h. Lance mínimo: R\$ 314.695,77 (para cada imóvel, caso não seja arrematado no 1º leilão).

Condição de pagamento: à vista, mais comissão de 5% ao Leiloeiro.
 Os interessados devem consultar as condições de pagamento e venda dos imóveis disponíveis nos site www.sodresantoro.com.br
 Para mais informações - tel.: (11) 2464-6464 - Moacir De Santi- Leiloeiro Oficial JUCESP nº 315

CASAS NOVAS

C/ 2 qtos., sala, coz., banheiro e garagem. A partir de R\$ 130.000. Financia minha Casa minha Vida. F: (45) 3225-2540/ 9907-1757. Creci 7297. www.gersonparanhos.com.br CI-164869.

SERAFIM VENDE CASA

No Jd. Alto Alegre c/ aprox. 160m², suite, 2 qts. R\$ 430.000. F: (45) 3035-2714/ 9922-7904/ 9936-4099 Creci 19806f www.willianserafim.com.br CI-164460.

SERAFIM VENDE CASA

No Pq. São Paulo, 116m², ótima localização, fino acab, sobre fundo. R\$ 410.000. F: (45) 3035-2714/ 9922-7904. Creci 19806f www.willianserafim.com.br CI-164461.

SERAFIM VENDE CASA

No Terra Nova I, suite, 2 qtos, próx. FAG. Por R\$ 70.000.+ parcelas. F: (45) 3035-2714/ 9922-7904/ 9936-4099 Creci 19806f www.willianserafim.com.br CI-164485.

SERAFIM VENDE SOBRADO

Aclimação, aprox. 90m², 2 qtos, edícula, fino acab. R\$ 250.000., estudo troca. F: (45) 3035-2714/ 9922-7904 Creci 19806f www.willianserafim.com.br CI-164457.

SERAFIM VENDE SOBRADO

De esquina Angra dos Reis, ótima localização, 94m², 3 qts. Por R\$ 270.000. F: (45) 3035-2714/9922-7904 Creci 19806f www.willianserafim.com.br CI-164465.

SERAFIM VENDE SOBRADO

No Res. Roma, 275m², área construída. R\$ 380.000., aceita permuta em Curitiba. F: (45) 9936-4099. www.willianserafim.com.br CI-164466.

SOBRADO CENTRO 237M²

NOVO. Pres. Kennedy, 575, próx. Visc de Guarapuava, 3 suítes, 2 salas, copa, coz., lavabo, churrasq. c/ varanda, 4 gar., aquecedor solar, ar, aberturas alumínio c/ persiana automáticas, alarme. R\$ 1.180.000. F: (45) 9982-1429. CI-164903.

V. MORETTI VENDE

Sobrado Rua Sebastião Alencar Moreira, 297, c/ aprox. 72,39m², 3 quartos, sala, coz., bwc, área de serviço, 1 vaga de garagem. R\$ 270.000. F: (45) 3322-1515 CRECI 3149 J CI-164709.

V. MORETTI VENDE

Casa Rua Salgado Filho, Neva, 1 suite, 2 quartos, 3 salas, coz., bwc, área de serviço, edícula, 3 vagas de garagem R\$ 500.000. F: (45) 3322-1515 CRECI 3149 J CI-164710.

VENDO CASA

Alvenaria, 3 quartos, wc, área de serviço com churrasqueira, sala, cozinha, Canadá. Estudo propostas. F: (11) 96498-1008/ (45) 9919-7921. CI-164744.

Kitinetes

ALUGO

Apartamento R\$ 990., e Kitinete R\$ 690. Rua Erechim, centro. Livre de água, IPTU, lixo e condomínio. F: (45) 9911-8084 c/ Joares. CI-164784.

ALUGO KITINETES

Rua Jacarezinho. R\$ 550. Rua Ponta Grossa, Rua Maringa. R\$ 580. Livre de água, IPTU, lixo e condomínio. F: (45) 9911-8084 c/ Joares. CI-164785.

Ponto Comercial

ALUGO SALA

Com área de 225m², especialmente adaptada para oficina mecânica ou outra atividade c/ rampa, rua Pio XII, 264 centro. F: (45) 9972-3963 c/ Dimer. CI-164936.

ALUGO SALA COMERCIAL

Rua Marechal Candido Rodon, entre a AV Brasil e a rua Rio Grande do Sul. F: (45) 9971-5892. CI-164733.

APART HOTEL

MENSALISTA. Talara Residence Hotel, Rua Rio de Janeiro, 1282, Centro, Cascavel - PR. F: (45) 3224-6191. CI-162420.

V. MORETTI ALUGA

Sala Comercial no centro Rua Salgado Filho, 2246-B, c/ aprox. 60m² R\$ 1.025. F: (45) 3322-1515 CRECI 3149 J CI-164716.

VENDO EDIFÍCIO

Comercial, em Toledo, aprox. 1500m² de área total, no bairro Pioneira, Av 1º de Maio esq. c/ rua dos Pioneiros. Antigo Lunitti. R\$ 2.500.000. F: (45) 3055-2632/ 9951-5123. CI-164706.

VENDO LOCAL COMERCIAL

Regial Central, marmitaria completa pronta para uso, que pode ser restaurante também, grande área útil com terraço, churrasqueira e depósito. R\$120.000. F: (45) 9972-8501 - Nelson CI-164924.

Terrenos

LOTE MARIA LUIZA

Condomínio fechado, cerca elétrica, interfone, rede de energia elétrica subterranea, p/ edificação sobrado, a 900m do Lago, Rua Cuiaba. R\$140.000. F: (45) 3038-5746/ 9963-1140 CI-164731.

LOTE NO CIDADE VERDE

360m², sendo 14m de frente p/ Rua Jatobá. R\$ 210.000. F: (45) 3225-2540/ 9972-3834. Creci 7297 CI-164868.

SERAFIM VENDE 10 ALQ.

Em São Salvador. 8 alq. mecan., c/ benfeitoras, boa de água R\$ 850.000. F: (45) 3035-2714/ 9936-4099 Creci 19806f www.willianserafim.com.br CI-164458.

SERAFIM VENDE 40 ALQ.

Na Linha 47. 15 alqs mec., restante pastagem, 1.250 sacas de soja por alq. F: (45) 3035-2714/ 9936-4099 Creci 19806f www.willianserafim.com.br CI-164459.

SERAFIM VENDE ÁREA

Indústria, frente BR277, 24.200m². Por R\$ 300., o m². F: (45) 3035-2714/ 9922-7904 Creci 19806f. www.willianserafim.com.br CI-164486.

SERAFIM VENDE CHÁCARA

De 1 alq, próx. ao pedágio, 500m da BR 277. R\$ 170.000., ac. permuta até 50%. F: (45) 3035-2714/ 9936-4099 Creci 19806f www.willianserafim.com.br CI-164462.

SERAFIM VENDE CHÁCARA

C/ 4 alqs, Linha 47, boa de água, casa madeira, 19km do centro, p/ R\$ 380.000. F: (45) 3035-2714/ 9936-4099 Creci 19806f www.willianserafim.com.br CI-164463.

SERAFIM VENDE LOTES

No alagado de Capitão, Cond. Marinas de Capitão. A partir R\$ 33.000. F: (45) 3035-2714/ 9936-4099 Creci 19806f www.willianserafim.com.br CI-164464.

TERRENO GOLDEN GARDEN

Condomínio fechado, 740m², com vista para o lago. F: (45) 9957-7144/ 9973-1917. CI-164374.

Copacol **CONTRATA**

ENGENHEIRO CIVIL
PARA TRABALHAR NO DEPARTAMENTO DE ENGENHARIA E PROJETOS

✓ PRINCIPAIS ATIVIDADES:

- ✓ Responsável pela execução dos projetos, cumprindo as metas de custo, prazo e qualidade, relação com fornecedores e prestadores de serviços;
- ✓ Assegurar a integração da equipe do projeto.

✓ REQUISITOS:

- ✓ Ensino Superior Completo em Engenharia Civil;
- ✓ Experiência na elaboração de projetos industriais;
- ✓ Desejável experiência em implantação de projetos e supervisão à campo;
- ✓ Disponibilidade para residir em Cafelândia.

✓ INSCRIÇÕES:

✓ Interessados inscrever o currículo no site www.copacol.com.br no ícone **TRABALHE CONOSCO** e Após o preenchimento do currículo clicar na vaga **ENGENHEIRO CIVIL. Inscrições até 21/01/2016. Mais informações:** Miryan no telefone (45)3241-8307.

Serão destinadas oportunidades para pessoas com deficiência. Se você tem algum tipo de deficiência e se interessou por nossa proposta, saiba que nesse time você é bem-vindo.

STEIN CONTRATA

Pessoas com deficiência para diversas vagas existentes (Aux. de produção, e Serviços Gerais). F: (45) 3226-2050 ou rh@steintelecom.com.br CI-164937.

Diversos

"A MASSAGISTA RUIVA"

Erotica e sensual, p/ eles, elas e casais que querem relaxar e sair da rotina. F:(45) 9957-4070 c/ Monica. CI-164477.

"MASSAGEM C/ PRAZER"

Morena, novinha e mãos de fada, cor do pecado, p/ vc curtir e relaxar, c/ local. F:(45) 9850-0227 - Ellen CI-164474.

"MASSAGEM COM DANÇA"

Erotica. Relaxante e estimulante, para vc curtir momentos inesquecíveis c/ finalização e local discreto. F: (45) 9916-3284. CI-164475.

"MASSAGEM ERÓTICA"

Escolha a massagista que mais lhe agrada para uma massagem perfeita com finalização. F: (45) 3306-6038/ 9930-9243. CI-164476.

"MASSAGISTA LOIRA"

Completa, semfrescuras, para homens que procuram por massagem com finalização, com local. F: (45) 9974-6735 c/ Joyce CI-164472.

ESTILO MASSAGEM

Terapêutica, clínica, drenagem linfática, reflexoterapia e massagem relaxante. F: (45) 9941-9370 c/ Raquel. CI-164663.

FAÇO MASSAGEM

Relaxante, estimulante e terapêutica, centro. F: (45) 9956-5803. CI-164945.

MASSAGEM C/ LOCAL

Sigilo Absoluto, estimulante, erótica, c/ algo a mais, perfeito p/ relaxar. F: (45) 9967-9695/ 3038-0765. Micheli CI-164747.

MASSAGEM ERÓTICA

Somente para homens de bom gosto. F: (45) 9949-8531/ 3039-1675. CI-164844.

MASSAGEM RELAXANTE

Estimulante, com horário marcado, centro. F: (45) 9960-2642 c/ Isabelly. CI-164845.

MASSAGEM RELAXANTE

Muscular, ajuda tirar cansaço, estresse, dores musculares e estimulantes. F: (45) 3326-6756. CI-164838.

CRÉDITO PESSOAL

para limpar seu nome, capital de giro, compras de imóveis e carros, etc.

Parcelas p/ 60 dias sem consulta SPC e SERASA Doc registrada no cartório

Ex.: R\$ 8.000: 60 X R\$177
R\$ 20.000: 240 X R\$170
R\$ 50.000: 240 X R\$350

Tel.: (11) 2713 - 3071
(11) 98425 - 3058 Tim

MASSAGISTA MULATINHA

Massagem erótica, sensual e relaxante para você sair da rotina, com local. F: (45) 9917-5915, Brenda. CI-164478.

MUDANÇA COMPLETA

Vendo máquina de lavar, cozinha completa (geladeira, fogão, pia c/ armário de parede), sofá 2 e 3 lugares, e cama. F: (45) 9903-8562 c/ Alexandre. CI-164693.

PARE DE SOFRER

Trago quem você ama, rindo ou chorando em 3 dias, para sempre aos seus pés. F: (43) 3322- 6735/ 8456-3291 / (45) 9909-3154 (whatsApp). CI-164727.

SOBRADO DA MASSAGEM

Massagem completa, relaxante, estimulante, erótica, c/ dança e finalização. F: (45) 9953-4031. CI-164471.

ÚNICO NO BRASIL

Gamado e amarrado em você pra sempre! Sigilo absoluto. F: (43) 3152-6754/ 3322-8065/ 8456-3291/ 9911-5862/ (45) 9909-3154. CI-164726.

Utilidade Pública

EXTRAVIO

Theodorovicz, Guimaraes e Niculitcheff, CNPJ 05.731.604/0001-21 comunicam o extravio de 1 bloco de nota de numeração 001 a 017 rasurado e 018 a 0150 em branco. As mesmas ficam sem efeito por terem sido canceladas.

Carta Capital

Já nas Bancas

ABANDONO DE EMPREGO

A Empresa DBALVES ME, CNPJ sob o nº 04674803/0001-82, solicita o comparecimento do funcionário Sr. **Rodrigo Kehbein**, CTPS. 0941962 SERIE 0020, no prazo de 72h a fim de justificar sua ausência no trabalho desde o dia 10/12/2015, sob pena de rescisão de seu contrato de trabalho por justa causa conforme artigo 482 letra I da CLT.

ABANDONO DE EMPREGO

A Empresa DS VIGILÂNCIA E SEGURANÇA LTDA, CNPJ sob o nº 05.568.749/0001-53, solicita o comparecimento do funcionário Sr. José Claudinei Rodrigues de França, CTPS. 43764 SERIE 0043, no prazo de 72h a fim de justificar sua ausência no trabalho desde o dia 06/12/2015, sob pena de rescisão de seu contrato de trabalho por justa causa conforme artigo 482 letra I da CLT.

REPÚBLICA FEDERATIVA DO BRASIL
SERVIÇO REGISTRAL DE IMÓVEIS
COMARCA DE UBRATÃ - ESTADO DO PARANÁ

EDITAL

BERNADETE DE FÁTIMA GUILHERME ESCORSIN.

Oficiala do Cartório de Registro de Imóveis da Comarca de Ubatã Estado do Paraná faz saber, a quem interessar possa, em cumprimento ao artigo 19 da Lei 6.766/79, para fins de interesse social, que por **MUNICÍPIO DE UBRATÃ-PARANÁ**, pessoa jurídica, CNPJ nº 76.950.096/0001-10, localizada na Avenida Nilza de Oliveira Pipino, representada por HAROLDO FERNANDES DUARTE, prefeito do Município de Ubatã, brasileiro, casado, engenheiro agrônomo, titular do RG 1.847.957-8-Pr, CPF nº 960.951.728-53, foi requerido a este cartório o registro do **DESMEMBRAMENTO** do Lote de Terras 01, 02, 03, 04 à 16 da Quadra 28 Município e Comarca de Ubatã-Pr, com área de 5.015,74 metros quadrados localizado no **LOTEAMENTO JARDIM JOSEFINA B** perímetro urbano deste Município e Comarca de Ubatã-Pr, objeto da matrícula nº 23.649 deste Ofício. As imputações daqueles que se julgarem prejudicados, deverão ser apresentadas neste cartório dentro do prazo de 15 (quinze) dias, a contar da data da última publicação. Decorrido este prazo e não havendo nenhuma impugnação, será feito por este cartório o registro do mencionado desmembramento.

Dado e passado nesta cidade e Comarca de Ubatã, aos doze dias de janeiro de dois mil e dezessis. Eu, **BERNADETE DE FÁTIMA GUILHERME ESCORSIN**, Oficiala do Cartório de Registro de Imóveis da Comarca de Ubatã Estado do Paraná, digitei e subscrevi.

BERNADETE DE FÁTIMA GUILHERME ESCORSIN
CI-1160021-E16
TITULAR

ESTADO DO PARANÁ
MUNICÍPIO DE SÃO MIGUEL DO IGUAÇU

PORTARIA Nº 014/2016

Designa Comissão Especial de Licitação, e dá outras providências.

O Prefeito Municipal de São Miguel do Iguaçu, Estado do Paraná, no uso de suas atribuições legais que lhe são conferidas pela Lei Orgânica do Município.

RESOLVE

Art. 1º Designar a Comissão Especial de Licitação, para iniciar e tramitar o procedimento licitatório da implantação e operação de serviço de tratamento e disposição final de resíduos sólidos urbanos e outros rejeitos do município de São Miguel Do Iguaçu, estado do Paraná, com tratamento térmico e valorização energética a ser instalada conforme Lei Municipal 2751/2015.

I. Presidente: Clésio José Geremia
II. Secretário: Andrégo Silva
III. Membro: Robson Alexandre Savi
IV. Membro: Paulo Roberto Garlmi
V. Membro: Clodoaldo Ghilcer

Art. 2º - Compete ao Presidente, Secretário e Membros da Comissão designada, a instauração de Processo Licitatório, elaboração de instrumento convocatório, agendar as datas de abertura dos envelopes, receber, examinar e julgar os documentos contidos nos envelopes exigidos, julgar recursos quanto ao instrumento convocatório, publicar atos referentes ao processo licitatório mencionado no artigo 1º.

Art. 3º - Esta Portaria entrará em vigor na data de sua publicação.

Gabinete do Prefeito Municipal de São Miguel do Iguaçu, aos 14 dias do mês de janeiro de 2016.

Valdeir Simão Lago
Secretário de Administração
CI1160028-E16

Mauro Luciano Remor
Prefeito em Exercício

Prefeitura Municipal de Boa Vista da Aparecida

Estado do Paraná
CNPJ 78.121.985/0001-09

DECRETO Nº 026/2016
Data 14/01/2016

SÚMULA: Revoga Concessão de Jornada Ampliada a Professores Municipais, e dá outras providências.

WOLNEI ANTONIO SAVARIS, Prefeito Municipal de Boa Vista da Aparecida - Pr, no uso de suas atribuições legais, que lhe são conferidas por Lei,

Art. 1º - Fica revogada a pedido, a concessão de jornada ampliada (art. 40, seção IX, Lei 030/2006) das professoras abaixo relacionadas:

Matrículas	Nome	Decreto
163-5	Bernardete Muller	058/15
11507-0	Célia Maria Baloneker Rolin	058/15
11522-3	Cleoneice Antonelo Valtrich	058/15
117442-8	Eliane Aparecida Machado	052/15
117089-7	Jocelia Zatta Araldi	058/15
117558-0	Judite Ferreira Coelho	052/15
117439-8	Mariene Gekinski Batistello	052/15
117556-4	Maurilia Antonio	052/15
117552-1	Silvani de Souza	052/15
117440-5	Sirlene Cleci Calini	052/15

Parágrafo único: Deverão ser pagos valores proporcionais aos dias trabalhados em cada mês.

Art. 2º - Este Decreto entrará em vigor na data de sua publicação, com efeitos retroativos a 01/01/2016.

Gabinete do Prefeito Municipal de Boa Vista da Aparecida - Pr, em 14 de janeiro de 2016.

WOLNEI ANTONIO SAVARIS
Prefeito Municipal
CI1160026-E16

SÚMULA DE REQUERIMENTO DE LICENÇA DE INSTALAÇÃO

Bw Comercio De Combustíveis Ltda torna público que irá requerer à Secretaria Municipal do Meio Ambiente de Cascavel-Pr, a Licença de Instalação para comercio varejista de combustíveis e lubrificantes - ampliação a ser implantada na Avenida Brasil, 5699 Centro - Cascavel - Pr.

SÚMULA DE RECEBIMENTO DE LICENÇA DE OPERAÇÃO

Lc Tonin E Cia Ltda torna público que recebeu do IAP, a Licença de Operação para comercio varejista de combustíveis e lubrificantes sob nº 25730 valida até 09/03/2016 instalada na Avenida Brasil, 11770 Lot. Fag -Qd 07 Lt 03 Bairro Santo Inácio.

Município de Braganey
A Estrela do Oeste do Paraná

Av. Arthur Pereira, 960 - Centro - Braganey/Pr - CEP 85.430-000 - Fone/Fax: (45) 3245-1235
E-mail: adm@braganey.pr.gov.br - CNPJ 78.121.902/0001-73

PORTARIA Nº 007/2016
11/01/2016

SÚMULA: Nomear a aprovada do Concurso Público nº 001/2015 e dá outras providências;

O PREFEITO DO MUNICÍPIO DE BRAGANEY, ESTADO DO PARANÁ, no uso de suas atribuições legais e com base na Legislação Municipal,

Art. 1º Nomeia a aprovada no Concurso Público nº 001/2015 conforme descrito abaixo:

CARGO: AGENTE COMUTÁRIO DE SAÚDE

PRISCILA CAROLINE BOEKE

Art. 2º Esta Portaria entra em vigor na data de 11/01/2016, sendo imediatamente revogadas as disposições em contrário e inalterado as demais.

Registre-se e Publique-se.

Gabinete do Prefeito de Braganey, Estado do Paraná, em 14 de Janeiro de 2016.

JOSENEY VICENTE
CI1160050-E16
Prefeito

ESTADO DO PARANÁ
MUNICÍPIO DE SÃO MIGUEL DO IGUAÇU

TERMO DE HOMOLOGAÇÃO DE PROCESSO LICITATÓRIO

Em estrita observância aos preceitos legais contidos na Lei de Licitações nº 8.666/93, na Lei nº 10.520/2002, Lei Municipal nº 2.480/2013, e seguindo as informações constantes no Ato de Adjudicação do Sr. Prefeito e equipe de apoio do Município de São Miguel do Iguaçu-PR, designados pela Portaria nº 015/2015, e nas formas e condições expostas no Edital do Pregão Presencial Nº 128/2015 que tem por objeto, o REGISTRO DE PREÇOS para futura e eventual contratação de empresa especializada em sonorização para os eventos realizados pelo município de São Miguel do Iguaçu, tais como seminários, conferências, reuniões técnicas, workshops, homenagens e demais eventos que necessitem de sonorização e contratação de empresa especializada no fornecimento e instalação de estruturas para a realização de eventos e atividades diversas, conforme Especificações, Constante Anexo I do Edital, e nas formas consignadas que seguem:

Empresa Vencedora: J D SONORIZAÇÃO LTDA ME CNPJ nº 22.881.873/0001-93

Item	Descrição	Quant.	Valor Unit.	Valor Total
1	Sonorização ambiente com aparelho e com acompanhamento de técnico de som	711	R\$ 132,0000	R\$ 93.852,00
2	Sonorização em carro de som, para propaganda volante ou reuniões. Equipado com som profissional de alta qualidade	711	R\$ 32,0000	R\$ 22.752,00
Valor Total R\$ 116.604,00 (cento e dezesseis mil e seiscentos e quatro reais)				

Empresa Vencedora: PROMAR GESTORA DE EVENTOS, COMUNIC. E OBRAS LTDA CNPJ nº 03.785.118/0001-05

Item	Descrição	Quant.	Valor Unit.	Valor Total
3	Locação de tenda piramidal 10mX10m (unidade/dia) Em ferro tubular com cobertura e fechamentos laterais em lonas brancas anti chama, com altura de 3 metros	25 und	R\$ 650,0000	R\$ 16.250,00
4	Locação de tenda piramidal 5mX5m (unidade/dia) Em ferro tubular com cobertura e fechamentos laterais em lonas brancas anti chama, com altura de 2,5 metros	40 und	R\$ 300,0000	R\$ 12.000,00
5	Locação de Píloco de 1,70x0,8m (unidade/dia) Com 8 metros de altura, com cobertura e piso em madeira	3 und	R\$ 4.700,0000	R\$ 14.100,00
7	Locação de tabuleados com 0,50 mts de altura, podendo ser montado como palcos.	200 m2	R\$ 18,0000	R\$ 3.600,00
8	Locação de arquibancadas com 4 degraus	100 Metros Lineares	R\$ 35,0000	R\$ 3.500,00
9	Locação de arquibancadas 8 degraus	100 Metros Lineares	R\$ 75,0000	R\$ 7.500,00
10	Locação de estandes em oclanorm, em montagem básica, com toldados e iluminação	500 m2	R\$ 34,0000	R\$ 17.000,00
11	Locação de berneiros quimicos com manutenção diária e reposição de papel	200 und	R\$ 130,0000	R\$ 26.000,00
Valor Total R\$ 99.850,00 (noventa e nove mil novecentos e cinquenta reais)				

Empresa Vencedora: ESTRUTURAS CATARATAS LTDA CNPJ nº 78.680.347/0001-84

Item	Descrição	Quant.	Valor Unit.	Valor Total
6	Locação de tablado modelo okoc	1000 m2	R\$ 9,0000	R\$ 9.000,00
Valor Total R\$ 9.000,00 (nove mil reais)				

PODER JUDICIÁRIO DO ESTADO DO PARANÁ
COMARCA DE CASCAVEL
1ª VARA CÍVEL DE CASCAVEL - PROJUDI
Avenida Tancredo Neves, 2320 - Fórum - Alto Alegre - Cascavel/PR - CEP: 85.805-009 - Fone: (45) 3228-3376 - E-mail: cartorio1varacivel@gmail.com

EDITAL DE INTERDIÇÃO DE JESSICA FERNANDA MARQUES
JUSTIÇA GRATUITA

Processo: 0931031-32.2015.8.16.0021
Classe Processual: Tutela e Curatela - Nomeação
Assunto Principal: Capacidade
Valor da Causa: R\$ 788,00
Requerente(s): • Dirce da Silva Marques (RG: 104340326 SSP/PR e CPF/CNPJ: 067.678.889-07) Rua Nadir Terezinha Pereira, 1721 - Vila Verde IV - SANTA TEREZA DO OESTE/PR - CEP: 85.825-000
Interessado(s): • JESSICA FERNANDA MARQUES (RG: 105961839 SSP/PR e CPF/CNPJ: 069.514.419-79) Rua Nadir Terezinha Pereira, 1721 - Vila Verde IV - SANTA TEREZA DO OESTE/PR - CEP: 85.825-000

O DOUTOR PEDRO IVO LINS MOREIRA, JUIZ DE DIREITO DA 1ª VARA CÍVEL DA COMARCA DE CASCAVEL, ESTADO DO PARANÁ, NA FORMA DA LEI, etc...

CURADORA: DIRCE DA SILVA MARQUES
INTERDITANDA: JESSICA FERNANDA MARQUES
PROCESSO DE: TUTELA E CURATELA
AUTOS Nº 0031031-32.2015.8.16.0021
SENTENÇA PROFERIDA: 07/01/2016
JUIZ DE DIREITO: DR. PEDRO IVO LINS MOREIRA
CAUSA DA INTERDIÇÃO: A Interditada é incapaz para os atos da vida civil, na forma do art. 3º, inciso II, do Código Civil.
CURADORA NOMEADA: DIRCE DA SILVA MARQUES, que terá a função de representar a Interditada nos atos cotidianos da vida civil.
Em virtude do que mandou expedir o presente edital que será afixado no lugar de costume no átrio do Fórum e publicado na forma da lei. DADO E PASSADO, nesta Cidade e Comarca de Cascavel, Estado do Paraná, aos 08 de janeiro de 2016. Eu (Elenita Berti de Moraes), Funcionária Juramentada, da 1ª Vara Cível, que digitei e subscrevi.

Elenita Berti de Moraes
Funcionária Juramentada
Portaria n.º 50/2014

CI1160042-E16



Prefeitura Municipal de Anahy
ESTADO DO PARANÁ
Rua Rio da Areia, 591 - Centro - Fone/Fax: (45) 3248-1149
CEP 85425-000 ANAHY PARANÁ
E-mail: prefeitura_anahy@hotmail.com - CNPJ 95.594.800/0001-94

DECRETO Nº. 1390/2016

SUMULA: Dispõe sobre as metas bimestrais de arrecadação, a programação financeira de arrecadação mensal e cronograma de execução mensal de despesa para o exercício financeiro de 2016.

O Prefeito Municipal de Anahy, Estado do Paraná, no uso de suas atribuições conferidas pela legislação vigente:

DECRETA

Art. 1º - Em cumprimento ao que dispõe o artigo 8º da Lei Complementar nº. 101/2000, fica estabelecido o cronograma de execução mensal de despesa e a programação financeira de arrecadação mensal para o exercício financeiro de 2016, na forma dos anexos I e II parte integrante do presente decreto.

Art. 2º - Em consonância com o disposto no artigo 13 da referida Lei Complementar, a receita prevista na Lei Orçamentária Anual, aprovada pela Lei Municipal nº. 681/2015 de 17 de dezembro de 2015, ficam desdobradas em metas bimestrais na forma do anexo I parte integrante deste decreto.

Art. 3º - Será admitida a extrapolção dos limites estabelecidos para a execução da despesa de cada órgão, mediante autorização do Chefe do Poder Executivo, desde que esteja comprovadamente assegurada a existência de recursos para cobrir as despesas excedentes.

Art. 4º - Para efeito do artigo anterior, consideram-se recursos efetivamente existentes:
I - Os oriundos de superávit financeiro e do excesso de arrecadação, de acordo com o estabelecido no artigo 43 da Lei Federal nº. 4320/64;
II - Os decorrentes de auxílios e convênios com órgãos e entidades de outras esferas de governo, não incluídas na receita prevista para o exercício;
III - Os resultantes de economia de dotações na execução orçamentária ao longo do exercício.

Art. 5º - Visando as adequações, o cronograma mensal de despesa e a programação financeira de arrecadação mensal, poderão ser redefinidas a medida da necessidade de ajuste no comportamento efetivo da receita e a compatibilização da despesa, oriundas da abertura de créditos adicionais.

Art. 6º - Este Decreto entra em vigor na data de sua publicação, revogadas as disposições em contrário.

Gabinete do Prefeito Municipal de Anahy, 02 de janeiro de 2016.

JACIR ANTONIO LAZZARETTI
Prefeito Municipal
Prefeitura Municipal de Anahy - PR
Cronograma de Execução Mensal de Despesa
Anexo II de Lei nº 1390/2016
Exercício de 2016

Unidade Gestora: PREFEITURA MUNICIPAL

DESPESAS	Cronograma de Execução Mensal de Despesa - (Fluxo Fiscal)						Total Cronograma Despesa	Risco
	Jan	Fev	Mar	Abr	Mai	Jun		
Despesa Corrente								11.882.808,00
PESSOAL E ENCARGOS SOCIAIS	466.770,00	466.770,00	466.770,00	466.770,00	466.770,00	466.770,00	2.800.620,00	
JORNADA DIÁRIA DE SERVIÇOS	15.000,00	15.000,00	15.000,00	15.000,00	15.000,00	15.000,00	90.000,00	
OUTROS TERCEIROS CONTRATADOS	300.000,00	300.000,00	300.000,00	300.000,00	300.000,00	300.000,00	1.800.000,00	
Despesa de Capital								1.092.188,00
INVESTIMENTOS	198.744,43	198.744,43	198.744,43	198.744,43	198.744,43	198.744,43	1.192.466,64	
AMORTIZACÃO DA DÍVIDA	26.899,42	26.899,42	26.899,42	26.899,42	26.899,42	26.899,42	161.396,56	
RECURSOS DE CONTINGÊNCIA	9.756,15	9.756,15	9.756,15	9.756,15	9.756,15	9.756,15	58.536,92	
TOTAL GERAL	1.180.619,57	1.180.619,57	1.180.619,57	1.180.619,57	1.180.619,57	1.180.619,57	7.044.023,12	

Unidade Gestora: PREFEITURA MUNICIPAL

ESPECIFICAÇÃO	PROGRAMAÇÃO FINANCEIRA DA RECEITA Bimestral - INICIAL						Total Programação Financeira	Previsão Atual
	1º Bimestre	2º Bimestre	3º Bimestre	4º Bimestre	5º Bimestre	6º Bimestre		
RECEITA CORRENTE								16.992.257,40
IMPOSTOS	15.257,78	15.257,78	15.257,78	15.257,78	15.257,78	15.257,78	91.546,68	
IMPORTE SOBRE PROD. INDUSTRIAL E COMERCIAL	24.833,39	24.833,39	24.833,39	24.833,39	24.833,39	24.833,39	149.000,00	
IMPORTE SOBRE REVENDA DE BENS DE QUEBRADA	4.676,74	4.676,74	4.676,74	4.676,74	4.676,74	4.676,74	28.060,44	
IMPORTE DE TAXAS DE LICENÇAS E CONTRIBUIÇÕES	15.976,52	15.976,52	15.976,52	15.976,52	15.976,52	15.976,52	95.859,08	
IMPORTE SOBRE SERVIÇOS DE QUEBRADA	25.795,92	25.795,92	25.795,92	25.795,92	25.795,92	25.795,92	154.775,56	
TAXAS	25.022,43	25.022,43	25.022,43	25.022,43	25.022,43	25.022,43	150.134,56	
CONTRIBUIÇÃO DE VEÍCULO	1.865,73	1.865,73	1.865,73	1.865,73	1.865,73	1.865,73	11.194,38	
RECEITA DE CONTRIBUIÇÕES	24.455,61	24.455,61	24.455,61	24.455,61	24.455,61	24.455,61	146.741,44	
RECEITA PATRONAL	24.455,61	24.455,61	24.455,61	24.455,61	24.455,61	24.455,61	146.741,44	
RECEITA DE SERVIÇOS	14.773,93	14.773,93	14.773,93	14.773,93	14.773,93	14.773,93	88.643,56	
TRANSFÉRENCIAS CORRENTES	1.460.779,14	1.460.779,14	1.460.779,14	1.460.779,14	1.460.779,14	1.460.779,14	8.764.734,88	
OUTRAS RECEITAS CORRENTES	15.840,30	15.840,30	15.840,30	15.840,30	15.840,30	15.840,30	95.041,80	
TOTAL GERAL	1.180.619,57	1.180.619,57	1.180.619,57	1.180.619,57	1.180.619,57	1.180.619,57	7.044.023,12	

Unidade Gestora: PREFEITURA MUNICIPAL

ESPECIFICAÇÃO	PROGRAMAÇÃO FINANCEIRA DA RECEITA Bimestral - INICIAL						Total Programação Financeira	Previsão Atual
	1º Bimestre	2º Bimestre	3º Bimestre	4º Bimestre	5º Bimestre	6º Bimestre		
RECEITA CORRENTE								16.992.257,40
RECEITA DE CONTRIBUIÇÕES	24.455,61	24.455,61	24.455,61	24.455,61	24.455,61	24.455,61	146.741,44	
RECEITA PATRONAL	24.455,61	24.455,61	24.455,61	24.455,61	24.455,61	24.455,61	146.741,44	
RECEITA DE SERVIÇOS	14.773,93	14.773,93	14.773,93	14.773,93	14.773,93	14.773,93	88.643,56	
TRANSFÉRENCIAS CORRENTES	1.460.779,14	1.460.779,14	1.460.779,14	1.460.779,14	1.460.779,14	1.460.779,14	8.764.734,88	
OUTRAS RECEITAS CORRENTES	15.840,30	15.840,30	15.840,30	15.840,30	15.840,30	15.840,30	95.041,80	
TOTAL GERAL	1.180.619,57	1.180.619,57	1.180.619,57	1.180.619,57	1.180.619,57	1.180.619,57	7.044.023,12	



CÂMARA MUNICIPAL DE BRAGANEY
ESTADO DO PARANÁ
AVENIDA ARTHUR PEREIRA, 860 - FONE / FAX : (45) 3245-1040
BRAGANEY - PARANÁ
CNPJ: 01.551.484.0001-20 - E-mail: camarabraganey@dipelnet.com.br

Edital de Convocação de Audiência Pública
PRESTAÇÃO DE CONTAS 3º QUADRIMESTRE DE 2015

Valdecir Antonio Cappellaro, Presidente da Câmara Municipal de Braganey, cumprindo o que dispõe a legislação Vigente, em especial a Lei Complementar 101/00 (Lei de Responsabilidade Fiscal), torna público que, a audiência pública para Prestação de Contas do Terceiro Quadrimestre de 2015 do Executivo e Legislativo Municipal, será realizada no dia 28 de Janeiro de 2016 (QUINTA-FEIRA) às 14:00 horas, nas Dependências da Câmara Municipal localizada à Rua Arthur Pereira, nº. 860, para que haja maior participação da comunidade local, ficando assim, convocados, para debater a matéria, as associações representativas dos vários segmentos da comunidade e todos os interessados da população em geral.

Para que chegue ao conhecimento de todos, é expedido o presente Edital de Convocação, que será publicado na Imprensa Local e afixado na sede da Câmara e da Prefeitura, bem assim na sede dos Departamentos Municipais e em outros locais públicos, de forma a ser dada ao mesmo a mais ampla divulgação.

Braganey, 13 de Janeiro de 2016.

VALDECIR ANTONIO CAPPELLARO
Presidente
C11160051-E16



Prefeitura Municipal de Tupãssi
ESTADO DO PARANÁ
Praça Santos Dumont, s/nº - Fone (044) 3544 8000 - Fax: 3544 8014 CEP 85945-000
CONCURSO PÚBLICO - EDITAL Nº 01/2015
CONVOCAÇÃO Nº 001

Ficam convocados os seguintes candidatos aprovados no Concurso Público - Edital 01/2015, Homologado em 12 de janeiro de 2016, para comparecerem a Divisão de Recursos Humanos da Prefeitura Municipal de Tupãssi - Pr, sítia a Praça Santos Dumont s/nº, no período de 18 de janeiro de 2016 a 21 de janeiro de 2016, no horário das 08:00 às 11:00 e das 13:00 às 16:30, para declinar em se aceitar a vaga ofertada, devendo, neste caso apresentar os seguintes documentos:

- I - Cédula de Identidade (R.G.) ou protocolo da identidade e fotocópia.
- II - Certificado de reservista e fotocópia, quando couber.
- III - Título de eleitor e fotocópia.
- IV - Comprovante de voto na última eleição ou a justificativa da ausência e fotocópia.
- V - Cadastro de Pessoa Física (C.P.F.) e fotocópia.
- VI - Registro no órgão da classe e fotocópia autenticada em cartório. (quando for o caso)
- VII - Certidão de nascimento ou casamento e fotocópia.
- VIII - Certidão de nascimento dos filhos menores de 14 anos e fotocópia.
- IX - Uma fotografia 3x4 recente, tirada de frente.
- X - Atestado de sanidade física e mental, e realizar os exames médicos, caso seja solicitado;
- XI - Certidão de negativas de antecedentes criminais fornecidas pela Justiça Estadual e Justiça Federal, onde o candidato residir nos 5 (cinco) últimos anos.
- XII - Comprovante de escolaridade exigida e fotocópia autenticada em cartório.
- XV - Comprovante de endereço
- XVI - Número de inscrição no PIS/PASEP, se possuir.
- XVII - Declaração sobre o exercício de outro cargo, emprego ou função pública;
- XVIII - Cópia da Declaração de Imposto de Renda ou na falta deste preencher no RH uma declaração de bens e valores que constituam seu patrimônio.

NOME DO CANDIDATO	CARGO	CLASSIFICAÇÃO
Odair José Menegotto	Agente de Combate a Endemias	1º
João Augusto Cordeiro	Agente de Combate a Endemias	2º
Eder Carlos Nogueira	Agente de Combate a Endemias	3º
Rosilene da Silva Buciofi	Agente de Combate a Endemias	4º
Paulo Adriano da Silva	Agente de Combate a Endemias	5º
Eliane Kopchinski	Médico	1º
Victor Neves Rubele	Médico	2º
Francielli Casaqi Donaire Rabaiofi	Professor - Nível A	1º
Conceição Aparecida Nassi	Professor - Nível A	2º
Maria Ivete Bozaski	Professor - Nível A	3º
Danieli Kayser	Professor - Nível A	4º
Marines Mandu da Silva	Professor - Nível A	5º
Márcia Luciane da Silva Messias	Professor - Nível A	6º
Edinalva Fernandes de Rezende	Professor - Nível A	7º
Vâmella Elisa da Silva Campos	Professor - Nível A	8º
Heloisa Roque Pereira da Silva	Professor - Nível A	9º
Dayane Bueno da Silva	Professor - Nível A	10º

O não comparecimento dos convocados no prazo acima previsto ou a não apresentação de todos os documentos solicitados até a data fixada importarão na respectiva perda da vaga e na sua consideração como desistente.

Prefeitura Municipal de Tupãssi, Estado do Paraná, 14 de janeiro de 2016

C11160048-E16 Jose Carlos Mariuzzi
Prefeito Municipal



CÂMARA MUNICIPAL DE BRAGANEY
ESTADO DO PARANÁ
AVENIDA ARTHUR PEREIRA, 860 - FONE / FAX : (45) 3245-1040
BRAGANEY - PARANÁ
CNPJ: 01.551.484.0001-20 - E-mail: camarabraganey@dipelnet.com.br

PORTARIA N. 05, 14 DE JANEIRO DE 2016

Nomeia o pregoeiro e respectiva equipe de apoio para realização de licitação na modalidade pregão, bem como o leiloeiro municipal, no âmbito do poder legislativo do município de Braganey, para o período de 15 de janeiro de 2016 a 14 de janeiro de 2017, conforme abaixo identificado pelos seguintes servidores:

- Pregoeiro: Pedro Jacob Inês - CPF: 498.727.969-04
- Equipe de apoio: Maria da Silva Gandara CPF: 041.786.729-83
Cassyrio Vergilio Nollí CPF: 072.497.079-73
Roselene Mamelli Jentara CPF: 221.957.608-89

Art. 2º Caberá ao Pregoeiro e respectiva equipe de apoio, cuja atribuição atribui, dentre outras, o recebimento das propostas e lances, a análise de sua aceitabilidade e sua classificação, bem como a habilitação e a adjudicação do objeto do certame ao licitante vencedor, e deverá cumprir os princípios gerais de direito público, em especial, as regras e determinações instituídas pela Lei n. 10.520, de 17.07.2002, consoante as alterações que lhe forem dadas.

Art. 3º O Pregoeiro de que trata esta Portaria será responsável pela realização e efetivação de leilão público de bens pertencentes ao poder Legislativo desta municipalidade, autorizados e processados na forma da lei.

Art. 4º Esta Portaria entra em vigor na data de sua publicação, revogadas as disposições em contrário.

Registro-se
Publicar-se e
Cumpra-se.

Câmara Municipal de Braganey, 14 de Janeiro de 2016.

C11160052-E16 VALDECIR ANTONIO CAPPELLARO
Presidente

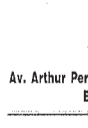

Câmara Municipal de Braganey
Estado do Paraná
Av. Arthur Pereira, 860 - Centro - Braganey/Pr - CEP 85.430-000 - Fone/Fax: (45) 3245-1040
E-mail: camarabraganey@dipelnet.com.br - CNPJ 01.551.484.0001-20

PORTARIA Nº 06/2016, DE 14 DE JANEIRO DE 2016.

Nomeia a Comissão Permanente de Licitação da Câmara Municipal, e dá outras providências.

O Presidente da Câmara Municipal de Braganey, Estado do Paraná, usando de atribuições legais e, de acordo com as normas contidas na Lei nº. 8.668/93 de 21/06/93 e suas alterações,

RESOLVE

Art. 1º Fica Nomeada a Comissão Permanente de Licitação da Câmara Municipal de Braganey pelo período de 15 de Janeiro de 2016 a 14 de Janeiro de 2017.

Art. 2º A comissão de que trata o art. 1º fica assim constituída

01 - Presidente: Pedro Jacob Inês - CPF: 498.727.969-04
02 - Membro: Maria da Silva Gandara CPF: 041.786.729-83
03 - Membro: Cassyrio Vergilio Nollí CPF: 072.497.079-73
04 - Suplente: Roselene Mamelli Jentara CPF: 221.957.608-89

Esta portaria entra em vigor na data de sua publicação, revogadas as disposições em contrário.

Edifício da Câmara Municipal de Braganey, Estado do Paraná, aos 14 de Janeiro de 2016.

C11160053-E16 Valdecir Antonio Cappellaro
Presidente

EXTRATO DE CONTRATOS E ADITIVOS	
PREFEITURA DE MEDIANEIRA CONTRATADA: JOAO GREGORIO NETTO-ME LTDA.	1º TERMO ADITIVO DE CONTRATO Nº 152/2015 OBJETO: O PRESENTE ADITIVO DE CONTRATO TEM POR FINALIDADE A ALTERAÇÃO NO VALOR DO CONTRATO PARA MAIS R\$ 9.230,00. VALOR: R\$ 9.230,00 DATA DA ASSINATURA: 23.12.2015
PREFEITURA DE MEDIANEIRA CONTRATADA: BSH REFRIGERAÇÃO LTDA	CONTRATO Nº 212/2015 OBJETO: AQUISIÇÃO DE EQUIPAMENTOS E MOBILIÁRIOS PARA O CSU NISS II. VALOR: R\$ 88.720,00 DATA DA ASSINATURA: 30.12.2015
PREFEITURA DE MEDIANEIRA CONTRATADA: BRASIDAS EIRELI-ME	CONTRATO Nº 213/2015 OBJETO: AQUISIÇÃO DE EQUIPAMENTOS E MOBILIÁRIOS PARA O CSU NISS II. VALOR: R\$ 6.826,50 DATA DA ASSINATURA: 30.12.2015
PREFEITURA DE MEDIANEIRA CONTRATADA: SEVEN COMERCIO DE EQUIPAMENTOS LTDA.	CONTRATO Nº 214/2015 OBJETO: AQUISIÇÃO DE EQUIPAMENTOS E MOBILIÁRIOS PARA O CSU NISS II. VALOR: R\$ 126.317,00 DATA DA ASSINATURA: 30.12.2015
PREFEITURA DE MEDIANEIRA CONTRATADA: ALTERMED MATERIAL MEDICO HOSPITALAR LTDA.	CONTRATO Nº 215/2015 OBJETO: AQUISIÇÃO DE EQUIPAMENTOS E MOBILIÁRIOS PARA O CSU NISS II. VALOR: R\$ 32.821,12 DATA DA ASSINATURA: 30.12.2015
PREFEITURA DE MEDIANEIRA CONTRATADA: ANAMED-JANÁ MARIA BELEM-ME	CONTRATO Nº 216/2015 OBJETO: AQUISIÇÃO DE EQUIPAMENTOS E MOBILIÁRIOS PARA O CSU NISS II. VALOR: R\$ 3725,00 DATA DA ASSINATURA: 30.12.2015
PREFEITURA DE MEDIANEIRA CONTRATADA: METALIC MEDICAL PRODUTOS HOSPITALARES LTDA.	CONTRATO Nº 217/2015 OBJETO: AQUISIÇÃO DE EQUIPAMENTOS E MOBILIÁRIOS PARA O CSU NISS II. VALOR: R\$ 31.226,00 DATA DA ASSINATURA: 30.12.2015
PREFEITURA DE MEDIANEIRA CONTRATADA: JÓVIC COMERCIAL E SERVIÇOS.	CONTRATO Nº 218/2015 OBJETO: AQUISIÇÃO DE EQUIPAMENTOS E MOBILIÁRIOS PARA O CSU NISS III. VALOR: R\$ 4.539,00 DATA DA ASSINATURA: 30.12.2015
PREFEITURA DE MEDIANEIRA CONTRATADA: CENTER MOVEIS E DESIGN LTDA-ME	CONTRATO Nº 219/2015 OBJETO: AQUISIÇÃO DE EQUIPAMENTOS E MOBILIÁRIOS PARA O CSU NISS III. VALOR: R\$ 65.775,00 DATA DA ASSINATURA: 30.12.2015

C11160038-E16



ASSOCIAÇÃO ATLÉTICA COMERCIAL
50 ANOS

EDITAL DE NOTIFICAÇÃO

Por este instrumento particular denominado "Edital de Notificação", fica aberto aos títulos abaixo relacionados, o prazo de 24 (vinte e quatro) horas, a partir da data desta publicação para comparecerem à Secretaria da Associação Atlética Comercial, localizada na Rua Recife, 2563, nesta cidade de Cascavel, Estado do Paraná, a fim de tratar de assuntos de seu interesse pessoal, na forma e fins do Art. 40 do Estatuto Social.

2460	3601	4422	5741	7963	9459
10266	10570	11132	11302	12294	12944
13148	13186	13272	13459	13521	13567
13716	13922	13977	13998	14017	14108
14129	14154	14399	14426	14558	14630
14660	14688	14689	14793	14825	14862
14871	14997	15104	15117	15177	15182
15229	15269	15285	15311	15365	15388
15590					

Cascavel, 12 de Janeiro de 2016

Jacir Antonio Cappellaro
Pedro J. E. Pacheco
Carlos D. M. Machado

SEDE URBANA: Rua Recife, 2563 - Fone (45) 3038-7113
e-mail: clubefamilia@clubecomercial.net.br - www.clubecomercial.net.br
CEP: 85807-050 - Cascavel - PR
"O CLUBE DA FAMÍLIA"

C11159973-E16

SINDICATO DA INDÚSTRIA DE REPARAÇÃO DE VEÍCULOS, PEÇAS E ACESSÓRIOS PARA VEÍCULOS DE CASCAVEL - SIREVEL

EDITAL ARRECADAÇÃO SINDICAL PATRONAL EXERCÍCIO 2016

Pelo presente edital ficam notificados todas as empresas da categoria econômica da Indústria de Reparação de Veículos Peças e Acessórios Para Veículos, na Base Municipal de Cascavel, no Estado do Paraná, conforme estabelece a Constituição Federal e a Legislação Sindical em vigor, a recolherem a CONTRIBUIÇÃO SINDICAL PATRONAL exercício 2016, com fundamento nos arts. 578 e seguintes da CLT e art. 605, até o dia 31 de janeiro do corrente ano, ao SINDICATO DA INDÚSTRIA DE REPARAÇÃO DE VEÍCULOS, PEÇAS E ACESSÓRIOS PARA VEÍCULOS DE CASCAVEL - SIREVEL, situado na Rua Carlos Gomes nº 1705, bairro Parque São Paulo, em Cascavel Paraná, inscrito no CNPJ sob nº 01.006.903/0001-42, Código Sindical nº 26496-2, cujo valor deverá ser calculado pela tabela elaborada pela Confederação Nacional da Indústria. A guia para pagamento poderá ser emitida no site: www.caixa.gov.br. O pagamento fora do prazo terá acréscimos conforme preceitua o art. 600 da CLT. Esclarecimentos adicionais poderão ser obtidos junto ao SIREVEL, pelo fone (45) 3227 0330-ou pelo e-mail: sindirepacascavel@hotmail.com.

JACIR GARCIA DAS CHAGAS
PRESIDENTE
C1-1160019-E16

REPÚBLICA FEDERATIVA DO BRASIL
Comarca de Cascavel - Estado do Paraná
Rua Souza Naves, 3983 - Sala 1104 - Fone: 3225-2144 - Centro Comercial Lince



Ofício de Protesto de Títulos

EDITAL DE INTIMAÇÃO

Encontra-se neste Ofício para protesto os títulos abaixo discriminados de responsabilidade dos devedores a seguir relacionados.

O valor do título está expresso em FAIXA conforme Lei 13.611/02, item I Tab. XV.

AMELIA KOZERA DE AGUIAR C.P.F. 881.372.019-04 RUA CUIABA, 1189, Cascavel PR DP DE FATURA P/ INDICACAO - FISCAL Pagar ate: 18/01/2016 Apontamento: 1461 Data do apontamento: 13/01/2016 Numero: 2015/1012 Vcto: 05/01/2016 Valor faixa: C Favorecido: COOPERATIVA CRED LIVRE ADMIS CASCAVEL REGIAO Portador: BANCO DO BRASIL S/A Motivo: POR FALTA DE DEVOLUCAO E PAGAMENTO

ANNY ELIESE DE ASSIS MACEDO C.P.F. 004.887.069-20 RUA IPA?A, 429, CASA Cascavel PR DP DE FATURA P/ INDICACAO - FISCAL Pagar ate: 18/01/2016 Apontamento: 1467 Data do apontamento: 13/01/2016 Numero: 51406/1 Vcto: 05/01/2016 Valor faixa: A Favorecido: COOPERATIVA CRED LIVRE ADMIS CASCAVEL REGIAO Portador: BANCO DO BRASIL S/A Motivo: POR FALTA DE DEVOLUCAO E PAGAMENTO

C R PORTOLAN E CIA LTDA C.N.P.J. 10.780.323/0001-07 RUA DO COMERCIO 328 Cascavel PR DP DE FATURA POR INDICACAO-JURIDICA Pagar ate: 18/01/2016 Apontamento: 1299 Data do apontamento: 12/01/2016 Numero: 651-C Vcto: 04/01/2016 Valor faixa: A Favorecido: COOPERATIVA CRED LIVRE ADMIS CASCAVEL REGIAO Portador: BANCO DO BRASIL S/A Motivo: POR FALTA DE DEVOLUCAO E PAGAMENTO

CAPITAO OBRAS DE CONSTRUCAO CI C.N.P.J. 20.899.062/0001-94 RUA MANAUS 3229 - SALA 03 Cascavel PR DP DE FATURA POR INDICACAO-JURIDICA Pagar ate: 18/01/2016 Apontamento: 1565 Data do apontamento: 13/01/2016 Numero: 001 Vcto: 05/01/2016 Valor faixa: C Favorecido: CONSTRUTORA HORIKAWA LTDA Portador: BANCO ITAU UNIBANCO S.A. Motivo: POR FALTA DE DEVOLUCAO E PAGAMENTO

CARLA RENATA BEDIN MAIA C.P.F. 016.715.819-89 R MARANHAO, 924 SL 202 Cascavel PR DP DE FATURA P/ INDICACAO - FISCAL Pagar ate: 18/01/2016 Apontamento: 1545 Data do apontamento: 13/01/2016 Numero: 95113 B Vcto: 30/11/2015 Valor faixa: A Favorecido: GEISTLIC PHARMA B C P P S LTDA Portador: BANCO ITAU UNIBANCO S.A. Motivo: POR FALTA DE DEVOLUCAO E PAGAMENTO

DOUGLAS OLIVEIRA C.N.P.J. 22.138.659/0001-41 R. CUIABA 5848 Cascavel PR CHEQUE-JURIDICA Pagar ate: 18/01/2016 Apontamento: 1583 Data do apontamento: 13/01/2016 Numero: UA-000064 Vcto: C/Apres. Valor faixa: D Favorecido: BANCO BRADESCO S/A; Portador: BANCO BRADESCO S/A; Motivo: POR FALTA DE PAGAMENTO

EDUARDO VICENTE-ME C.N.P.J. 05.855.241/0001-36 R.NHAMBIQUARAS, 1486 Cascavel PR DP DE FATURA POR INDICACAO-JURIDICA Pagar ate: 18/01/2016 Apontamento: 1471 Data do apontamento: 13/01/2016 Numero: 042771443R Vcto: 05/01/2016 Valor faixa: A Favorecido: SKAUTOMOTIVE S/A DISTRIBUIDORA DE AUTOPECAS Portador: BANCO DO BRASIL S/A Motivo: POR FALTA DE DEVOLUCAO E PAGAMENTO

EZUEJ PORTES FILHO C.P.F. 357.463.949-04 R SALGADO FILHO 2009 - APTO 403, AP 303 Cascavel PR DP DE FATURA P/ INDICACAO - FISCAL Pagar ate: 18/01/2016 Apontamento: 1563 Data do apontamento: 13/01/2016 Numero: AJ 303-71/ Vcto: 20/12/2015 Valor faixa: C Favorecido: CONSTRUTORA SARAIVA LTDA Portador: BANCO ITAU UNIBANCO S.A. Motivo: POR FALTA DE DEVOLUCAO E PAGAMENTO

FERNANDA CRISTINA BAZOLI RODRIGUES ME C.N.P.J. 07.755.361/0001-97 RUA ARQUITETURA 1097 Cascavel PR DUPLICATA PRESTACAO SERVICO SEM ACEITE Pagar ate: 18/01/2016 Apontamento: 1594 Data do apontamento: 13/01/2016 Numero:

NF 827 Vcto: 28/09/2015 Valor faixa: A Favorecido: COODMED ASSESSORIA TECNICA EM MEDICINA E SEGURANCA Portador: COODMED ASSESSORIA TECNICA EM MEDICINA E SEGURANCA Motivo: POR FALTA DE ACEITE E PAGAMENTO

GESSICA GONCALVES C.P.F. 110.501.509-29 R. APARECIDA DO NORTE 742 Cascavel PR CHEQUE-FISCAL Pagar ate: 18/01/2016 Apontamento: 1585 Data do apontamento: 13/01/2016 Numero: 000045 Vcto: C/Apres. Valor faixa: A Favorecido: BANCO BRADESCO S/A; Portador: BANCO BRADESCO S/A; Motivo: POR FALTA DE PAGAMENTO

LINDOMAR ORLI PESENTI C.P.F. 029.239.429-22 R. MANOEL RIBAS 329 Cascavel PR CHEQUE-FISCAL Pagar ate: 18/01/2016 Apontamento: 1582 Data do apontamento: 13/01/2016 Numero: 900359 Vcto: C/Apres. Valor faixa: D Favorecido: MEGA FOGOS ASSESSORIA DE COBRANCAS LTDA Portador: MEGA FOGOS ASSESSORIA DE COBRANCAS LTDA Motivo: POR FALTA DE PAGAMENTO

LUIZ FERNANDO DE JESUS SANTOS C.P.F. 092.817.359-38 R. APARECIDA DO NORTE 742 Cascavel PR CHEQUE-FISCAL Pagar ate: 18/01/2016 Apontamento: 1586 Data do apontamento: 13/01/2016 Numero: UA-000123 Vcto: C/Apres. Valor faixa: A Favorecido: BANCO BRADESCO S/A; Portador: BANCO BRADESCO S/A; Motivo: POR FALTA DE PAGAMENTO

MEZZARI COM DE MED LTDA C.N.P.J. 08.750.365/0001-45 RUA MANAUS, 2485 Cascavel PR DP DE FATURA POR INDICACAO-JURIDICA Pagar ate: 18/01/2016 Apontamento: 1518 Data do apontamento: 13/01/2016 Numero: 07/07 Vcto: 06/01/2016 Valor faixa: A Favorecido: KARIMED COM MEDICAMENTOS LTDA Portador: BANCO ITAU UNIBANCO S.A. Motivo: POR FALTA DE DEVOLUCAO E PAGAMENTO

ODAIR BONIFACIO DE SOUZA C.P.F. 042.284.499-30 AV. TITO MUFFATO 2077 BL F AP 403 Cascavel PR DP DE FATURA P/ INDICACAO - FISCAL Pagar ate: 18/01/2016 Apontamento: 1588 Data do apontamento: 13/01/2016 Numero: 6667/003 Vcto: 10/11/2015 Valor faixa: A Favorecido: GABRIELA TFARDOWSKI AUTO MECA Portador: GABRIELA TFARDOWSKI AUTO MECANICA Motivo: POR FALTA DE DEVOLUCAO E PAGAMENTO

REGALITA METAIS E INTERIOR DESIGNERS LTDA C.N.P.J. 01.722.043/0001-43 RUA ALFREDO DALMINA, 485 Cascavel PR DP DE FATURA POR INDICACAO-JURIDICA Pagar ate: 18/01/2016 Apontamento: 1456 Data do apontamento: 13/01/2016 Numero: 347-2/4 Vcto: 05/01/2016 Valor faixa: B Favorecido: DIFATTO COMERCIO DE ARTIGOS MOVELEIROS LTDA-M Portador: BANCO DO BRASIL S/A Motivo: POR FALTA DE DEVOLUCAO E PAGAMENTO

ROSELI VELOSO DA SILVA MOREIRA C.P.F. 040.210.929-51 RUA VERMELHA, 170 Cascavel PR DP DE FATURA P/ INDICACAO - FISCAL Pagar ate: 18/01/2016 Apontamento: 1469 Data do apontamento: 13/01/2016 Numero: 03/03 Vcto: 05/01/2016 Valor faixa: A Favorecido: TRADE COMERCIO DE COSMETICOS LTDA - ME Portador: BANCO DO BRASIL S/A Motivo: POR FALTA DE DEVOLUCAO E PAGAMENTO

SAMA INDUSTRIA E COMERCIO C.N.P.J. 82.700.998/0002-82 RUA TOMIO SUZUKI LT 04 Q4 62 SANTA TEREZA DO PR DP DE FATURA POR INDICACAO-JURIDICA Pagar ate: 18/01/2016 Apontamento: 1502 Data do apontamento: 13/01/2016 Numero: 399593002 Vcto: 04/01/2016 Valor faixa: A Favorecido: BANDEIRANTE QUIMICA LTDA Portador: BANCO DAYCOVAL Motivo: POR FALTA DE DEVOLUCAO E PAGAMENTO

SAMA INDUSTRIA E COMERCIO LTDA C.N.P.J. 82.700.998/0002-82 RUA TOMIO SUZUKI 62 LOTE 4 QUADRA 04SANTA TEREZA DO PR DP DE FATURA POR INDICACAO-JURIDICA Pagar ate: 18/01/2016 Apontamento: 1424 Data do apontamento: 12/01/2016 Numero: 015921/B Vcto: 05/01/2016 Valor faixa: A Favorecido: BRISCO DO BR IND QUIM E COM LT Portador: BANCO ITAU UNIBANCO S.A. Motivo: POR FALTA DE DEVOLUCAO E PAGAMENTO

SINTRACON-SIND DOS TRAB NA IND C.N.P.J. 78.684.560/0001-08 R. GETULIO VARGAS 597 Toledo PR DP DE FATURA POR INDICACAO-JURIDICA Pagar ate: 18/01/2016 Apontamento: 1587 Data do apontamento: 13/01/2016 Numero: 00003246 Vcto: 05/11/2015 Valor faixa: A Favorecido: JORNAL O PARANA SA Portador: JORNAL O PARANA SA Motivo: POR FALTA DE DEVOLUCAO E PAGAMENTO

SOCIEDADE RURAL DO OESTE DO PARANA C.N.P.J. 78.118.106/0001-81 BR 277 KM 596 Cascavel PR DP DE FATURA POR INDICACAO-JURIDICA Pagar ate: 18/01/2016 Apontamento: 1503 Data do apontamento: 13/01/2016 Numero: 30/12/2015 Valor faixa: D Favorecido: MTG MONTAGEM DE TUBULACOES DE GASES LTDA Portador: BANCO SANTANDER SA Motivo: POR FALTA DE DEVOLUCAO E PAGAMENTO

TIAGO DE LARA C.P.F. 054.444.499-00 AVENIDA CURIO, N 797 Cascavel PR DP DE FATURA P/ INDICACAO - FISCAL Pagar ate: 18/01/2016 Apontamento: 1523 Data do apontamento: 13/01/2016 Numero: 00421 Vcto: 08/10/2015 Valor faixa: A Favorecido: ESEQUIEL DE OLIVEIRA CASCAVEL Portador: BANCO ITAU UNIBANCO S.A. Motivo: POR FALTA DE DEVOLUCAO E PAGAMENTO

Por não ter sido possível encontrar os respectivos responsáveis, pelo presente os intimo para todos os fins de direito, de acordo com o Código de Normas, item 12.5.10 a 12.5.14, e ao mesmo os científico de que se não for atendido no prazo legal, serão lavrados os respectivos instrumentos de protesto. Afixado em: 15/01/2016 Cascavel, 14 de Janeiro de 2016.

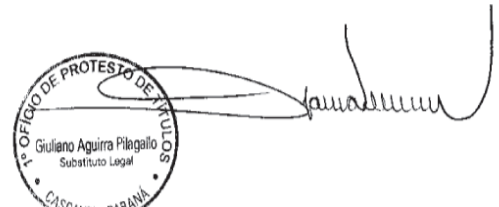

ESTADO DO PARANÁ
MUNICÍPIO DE SÃO MIGUEL DO IGUAÇU
EXTRATO DO 1º TERMO ADITIVO AO CONTRATO Nº 053/2015 - PMSM
DATA DE ASSINATURA DO TERMO ADITIVO: 18 de Dezembro de 2015.
Referência: PREGÃO PRESENCIAL Nº 028/2015 - PMSM.
CONTRATANTE: MUNICÍPIO DE SÃO MIGUEL DO IGUAÇU/PR
CONTRATADA: JORNAL O PARANÁ S/A. CNPJ Nº 21.819.028/0002-17.
DO OBJETO: O presente Termo Aditivo, objetiva a alteração da cláusula segunda do contrato original para aumento do valor inicialmente contratado, com vistas ao acréscimo de R\$ 7.241,50 (sete mil, duzentos e quarenta e um reais e cinquenta centavos), correspondente a 25% do valor global do contrato.
FUNDAMENTAÇÃO: Artigo 5º e 5º da Lei Federal nº 8.666/93.
FÓRUM: Comarca de São Miguel do Iguaçu, Estado do Paraná.
DEMAIS CLÁUSULAS: PERMANECEREM INALTERADAS
ASSINATURAS: CLAUDIOMIRO DA COSTA DUTRA - Prefeito Municipal/ LADEMIR DAL VESCO - Contratada.
CI1160027-E16

SINTRACON-SIND DOS TRAB NA IND C.N.P.J. 78.684.560/0001-08 RUA GETULIO VARGAS, 597 Toledo PR DP DE FATURA P/ INDICACAO Pagar ate: 18/01/2016 Apontamento: 1588 Data do apontamento: 13/01/2016 Numero: 3301 Vcto: 10/11/2015 Valor faixa: A Favorecido: JORNAL O PARANA S/A Portador: JORNAL O PARANA S/A Motivo: POR FALTA DE PAGAMENTO

VALDIVINO RODRIGUES DE SENE 50850377900 C.N.P.J. 23.442.952/0001-60 R APARECIDA DO NORTE 742 Cascavel PR CHEQUE Pagar ate: 18/01/2016 Apontamento: 1587 Data do apontamento: 13/01/2016 Numero: UA-000043 Vcto: C/Apres. Valor faixa: B Favorecido: BANCO BRADESCO S/A Portador: BANCO BRADESCO S/A Motivo: POR FALTA DE PAGAMENTO

Por não ter sido possível encontrar os respectivos responsáveis, pelo presente os intimo para todos os fins de direito, de acordo com o Código de Normas, item 12.5.10 a 12.5.14, e ao mesmo os científico de que se não for atendido no prazo legal, serão lavrados os respectivos instrumentos de protesto. Afixado em: 15/01/2016 Cascavel, 14 de Janeiro de 2016.

2º Tabelionato de Protesto de Títulos
COMARCA DE CASCAVEL - PARANÁ
Ivan Possamai
OFICIAL TITULAR
Ivan Possamai Junior
OFICIAL SUBSTITUTO
Geneci Dallagnol Possamai - Marisa Weis Rocha
ESCREVENTES
EDITAL DE INTIMAÇÃO

Encontram-se neste Ofício para protesto os títulos abaixo discriminados de responsabilidade dos devedores a seguir relacionados: O valor do título está expresso em FAIXA conforme Lei 13.611/02, item I Tab. XV.

ANTONIO ADEMIR ACUDA C.P.F. 033.042.299-57 RUA CASSIANO JORGE FERNANDES, 272 Cascavel PR DP DE FATURA P/ INDICACAO Pagar ate: 18/01/2016 Apontamento: 1575 Data do apontamento: 13/01/2016 Numero: 29907 Vcto: 08/12/2015 Valor faixa: A Favorecido: IDEA PROJETO E SISTEMAS Portador: BANCO COOPERATIVO SICREDI SA Motivo: POR FALTA DE PAGAMENTO

ARGEMIRO VEIGA GONCALVES C.P.F. 987.927.689-20 RUA SALGADO FILHO - DE 2341/2342 A 3199 Cascavel PR DP DE FATURA P/ INDICACAO Pagar ate: 18/01/2016 Apontamento: 1458 Data do apontamento: 13/01/2016 Numero: 1599 Vcto: 05/01/2016 Valor faixa: A Favorecido: ALL ART ARTEFATOS DE ACRILICOS E GRAVACOES LTD Portador: BANCO DO BRASIL SA Motivo: POR FALTA DE PAGAMENTO

CLAUDINEIA DOS SANTOS DUTRA C.P.F. 056.607.139-80 RUA APARECIDA DO NORTE, 742 Cascavel PR CHEQUE Pagar ate: 18/01/2016 Apontamento: 1583 Data do apontamento: 13/01/2016 Numero: 900068 Vcto: C/Apres. Valor faixa: J Favorecido: BANCO BRADESCO S/A Portador: BANCO BRADESCO S/A Motivo: POR FALTA DE PAGAMENTO

DAVID JONES ALVES DOS SANTOS C.P.F. 081.669.229-75 RUA TITO MUFFATO, 53 Cascavel PR DP DE FATURA P/ INDICACAO Pagar ate: 18/01/2016 Apontamento: 1473 Data do apontamento: 13/01/2016 Numero: NF 4493/02 Vcto: 23/10/2015 Valor faixa: A Favorecido: BORTOLUZZI & SANTOS LTDA - ME Portador: BANCO DO BRASIL SA Motivo: POR FALTA DE PAGAMENTO

DAVID JONES ALVES DOS SANTOS C.P.F. 081.669.229-75 RUA TITO MUFFATO, 53 Cascavel PR DP DE FATURA P/ INDICACAO Pagar ate: 18/01/2016 Apontamento: 1472 Data do apontamento: 13/01/2016 Numero: NF 4493/03 Vcto: 23/11/2015 Valor faixa: A Favorecido: BORTOLUZZI & SANTOS LTDA - ME Portador: BANCO DO BRASIL SA Motivo: POR FALTA DE PAGAMENTO

DIRECUANASTACIO FIRMO C.P.F. 018.930.739-04 R APALAIS 1477 Cascavel PR DP DE FATURA P/ INDICACAO Pagar ate: 18/01/2016 Apontamento: 1491 Data do apontamento: 13/01/2016 Numero: 19821043 Vcto: 05/01/2016 Valor faixa: A Favorecido: MASCOR MOVEIS LTDA. Portador: BANCO DO BRASIL SA Motivo: POR FALTA DE PAGAMENTO

ELIEZER DANIEL DE LIMA C.P.F. 099.553.679-11 RUA APARECIDA DO NORTE, 742 Cascavel PR CHEQUE Pagar ate: 18/01/2016 Apontamento: 1584 Data do apontamento: 13/01/2016 Numero: UA-000002 Vcto: C/Apres. Valor faixa: A Favorecido: BANCO BRADESCO S/A Portador: BANCO BRADESCO S/A Motivo: POR FALTA DE PAGAMENTO

GESSICA GONCALVES C.P.F. 110.501.509-29 RUA APARECIDA DO NORTE, 742 Cascavel PR CHEQUE Pagar ate: 18/01/2016 Apontamento: 1584 Data do apontamento: 13/01/2016 Numero: 000046 Vcto: C/Apres. Valor faixa: A Favorecido: BANCO BRADESCO S/A Portador: BANCO BRADESCO S/A Motivo: POR FALTA DE PAGAMENTO

J BATISTA LIMPEZA E CONSERVACAO ME C.N.P.J. 21.177.699/0001-30 R AMARELA, 11 Cascavel PR DUPLICATA PRESTACAO SERVICO SEM ACEITE Pagar ate: 18/01/2016 Apontamento: 1593 Data do apontamento: 13/01/2016 Numero: NF 822 Vcto: 10/06/2015 Valor faixa: A Favorecido: COODMED ASSESSORIA TECNICA EM MEDICINA E SEGURANCA Portador: COODMED ASSESSORIA TECNICA EM MEDICINA E SEGURANCA Motivo: POR FALTA DE PAGAMENTO

JUCILENE PORTILHO REZENDE C.P.F. 024.557.619-32 RUAACRE, 436 Cascavel PR DP DE FATURA P/ INDICACAO Pagar ate: 18/01/2016 Apontamento: 1483 Data do apontamento: 13/01/2016 Numero: 508415008 Vcto: 05/01/2016 Valor faixa: A Favorecido: MASCOR MOVEIS LTDA. Portador: BANCO DO BRASIL SA Motivo: POR FALTA DE PAGAMENTO

LUIZ FERNANDO DE JESUS SANTOS C.P.F. 092.817.359-38 R APARECIDA DO NORTE, 742 3326-0951 Cascavel PR CHEQUE Pagar ate: 18/01/2016 Apontamento: 1585 Data do apontamento: 13/01/2016 Numero: UA-000124 Vcto: C/Apres. Valor faixa: A Favorecido: BANCO BRADESCO S/A Portador: BANCO BRADESCO S/A Motivo: POR FALTA DE PAGAMENTO

MARGARETE MARTINS C.P.F. 913.725.429-49 RUA JOAO DE MATTOS, 848, Cascavel PR DP DE FATURA P/ INDICACAO Pagar ate: 18/01/2016 Apontamento: 1481 Data do apontamento: 13/01/2016 Numero: 79135/5 Vcto: 05/01/2016 Valor faixa: A Favorecido: COOPERATIVA CRED LIVRE ADMIS CASCAVEL REGIAO Portador: BANCO DO BRASIL SA Motivo: POR FALTA DE PAGAMENTO

MAXBRISA INDUSTRIAL LTDA C.N.P.J. 11.284.539/0001-36 MANOEL RIBAS, 3615 Cascavel PR DP DE FATURA P/ INDICACAO Pagar ate: 18/01/2016 Apontamento: 1553 Data do apontamento: 13/01/2016 Numero: 12041/3 Vcto: 04/01/2016 Valor faixa: A Favorecido: REGAL BELOIT BR LTDA/B JP MORG Portador: BANCO ITAU UNIBANCO SA Motivo: POR FALTA DE PAGAMENTO

PRIMA CANZONE MUSICAL C.N.P.J. 09.585.363/0001-00 RUADELINO ANDRE CATANI, 564 Cascavel PR DP DE FATURA P/ INDICACAO Pagar ate: 18/01/2016 Apontamento: 1523 Data do apontamento: 13/01/2016 Numero: MAG 564 Vcto: 05/01/2016 Valor faixa: A Favorecido: FRASSETTO E VITORASSI LTDA Portador: BANCO ITAU UNIBANCO SA Motivo: POR FALTA DE PAGAMENTO

PROSPERITY CESTAS LTDA - ME C.N.P.J. 19.861.736/0001-82 RUA TRES BARRAS, 1589 Cascavel PR DP DE FATURA P/ INDICACAO Pagar ate: 18/01/2016 Apontamento: 1460 Data do apontamento: 13/01/2016 Numero: 83344/02 Vcto: 05/01/2016 Valor faixa: B Favorecido: DALON ALIMENTOS LTDA Portador: BANCO DO BRASIL SA Motivo: POR FALTA DE PAGAMENTO

RICARDO RIBEIRO CAETANO C.P.F. 049.998.059-01 AVENIDA TOLEDO, 1183, Cascavel PR DP DE FATURA P/ INDICACAO Pagar ate: 18/01/2016 Apontamento: 1467 Data do apontamento: 13/01/2016 Numero: 2249/6 Vcto: 05/01/2016 Valor faixa: A Favorecido: COOPERATIVA CRED LIVRE ADMIS CASCAVEL REGIAO Portador: BANCO DO BRASIL SA Motivo: POR FALTA DE PAGAMENTO

RONALDO ARCANGELO C.P.F. 997.648.739-87 RUA ZIRCAO, 139, Cascavel PR DP DE FATURA P/ INDICACAO Pagar ate: 18/01/2016 Apontamento: 1475 Data do apontamento: 13/01/2016 Numero: 0015 Vcto: 05/01/2016 Valor faixa: A Favorecido: COOPERATIVA CRED LIVRE ADM MAL CANDIDO RONDON Portador: BANCO DO BRASIL SA Motivo: POR FALTA DE PAGAMENTO

ROSEMEIRE ALVES DE MEDEIROS C.P.F. 016.277.559-85 R JOSEFINA G VENTURINI, 706 Cascavel PR CHEQUE Pagar ate: 18/01/2016 Apontamento: 1581 Data do apontamento: 13/01/2016 Numero: 850029 Vcto: C/Apres. Valor faixa: A Favorecido: ITAMAR LUIZ DOS SANTOS Portador: ITAMAR LUIZ DOS SANTOS Motivo: POR FALTA DE PAGAMENTO

PREFEITURA MUNICIPAL DE ASSIS CHATEAUBRIAND
AVISO DE LICITAÇÃO
PREGÃO PRESENCIAL Nº. 005/2016
A Prefeitura Municipal de Assis Chateaubriand, Estado do Paraná, comunica que fará realizar no dia 01 de fevereiro de 2016 às 09:00 (nove) horas na Sala de Reuniões do Paço Municipal, no endereço abaixo, licitação na modalidade PREGÃO, tipo: menor preço, cujo objeto é contratação de empresa para fornecimento de equipamento destinado a fabricação de fraldas geriátricas, visando o fornecimento aos usuários acamados e idosos que mantêm cadastro no serviço de assistência social da Secretaria de Saúde do Município de Assis Chateaubriand. A cópia do edital poderá ser lida e obtida através do site www.assischateaubriand.pr.gov.br da Prefeitura Municipal, sito à Avenida Cívica, 99, nesta cidade, a partir do dia 18 de janeiro, de 2016. Informações poderão ser obtidas através do e-mail: comprasassis@hotmail.com ou pelo Fone: 44 3528 8420.
Assis Chateaubriand, 13 de janeiro de 2016.
Adeide Baliero de Paula Souza
Coordenadora do Departamento de Compras
CI-1160034-E16

PREFEITURA MUNICIPAL DE ASSIS CHATEAUBRIAND
AVISO DE LICITAÇÃO
PREGÃO PRESENCIAL Nº. 004/2016
A Prefeitura Municipal de Assis Chateaubriand, Estado do Paraná, comunica que fará realizar no dia 28 de janeiro de 2016 às 09:00 (nove) horas na Sala de Reuniões do Paço Municipal, no endereço abaixo, licitação na modalidade PREGÃO, tipo: menor preço, a preços fixos, NO SISTEMA DE REGISTRO DE PREÇOS, visando o registro de preços para futura e eventual aquisição de Pneus para manutenção dos veículos da frota do Município. A cópia do edital poderá ser lida e obtida através do site www.assischateaubriand.pr.gov.br da Prefeitura Municipal, sito à Avenida Cívica, 99, nesta cidade, a partir do dia 18 de janeiro, de 2016. Informações poderão ser obtidas através do e-mail: comprasassis@hotmail.com ou pelo Fone: 44 3528 8420.
Assis Chateaubriand, 13 de janeiro de 2016.
Adeide Baliero de Paula Souza
Coordenadora do Departamento de Compras
CI-1160024-E16

PREFEITURA MUNICIPAL DE ASSIS CHATEAUBRIAND
AVISO DE LICITAÇÃO
PREGÃO PRESENCIAL Nº. 003/2016
A Prefeitura Municipal de Assis Chateaubriand, Estado do Paraná, comunica que fará realizar no dia 27 de janeiro de 2016 às 09:00 (nove) horas na Sala de Reuniões do Paço Municipal, no endereço abaixo, licitação na modalidade PREGÃO, tipo: menor preço, a preços fixos, NO SISTEMA DE REGISTRO DE PREÇOS, visando o registro de preços para futura e eventual aquisição de diversos equipamentos e materiais para uso no combate ao mosquito Aedes Aegypti, que serão utilizados pelos funcionários do Setor de Vigilância Sanitária da Secretaria de Saúde do Município de Assis Chateaubriand. A cópia do edital poderá ser lida e obtida através do site www.assischateaubriand.pr.gov.br da Prefeitura Municipal, sito à Avenida Cívica, 99, nesta cidade, a partir do dia 18 de janeiro, de 2016. Informações poderão ser obtidas através do e-mail: comprasassis@hotmail.com ou pelo Fone: 44 3528 8420.
Assis Chateaubriand, 13 de janeiro de 2016.
Adeide Baliero de Paula Souza
Coordenadora do Departamento de Compras
CI-1160025-E16

PODER JUDICIÁRIO DO ESTADO DO PARANÁ
COMARCA DE CASCAVEL
1ª VARA CÍVEL DE CASCAVEL - PROTOCOI
Avenida Tancredio Neves, 2329 - Fórum - Alto Alegre - Cascavel/PR - CEP: 85.805-009 - Fone: 4451-5228-3376 - E-mail: cartorio1varacivel@gmail.com
EDITAL DE INTERDIÇÃO
DE JACKSON FELIPE VARGAS
JUSTIÇA
GRATUITA
Processo: 0008196-50/2015.8.16.0021
Classe Processual: Tutela e Curatela - Nomeação
Assunto Principal: Tutela e Curatela
Valor da Causa: R\$ 780,00
Requerente(s): NEREU VARGAS (CPF/CNPJ: 706.377.849-87)
Rua Tsikaos, 1963 - Santos Cruz - CASCAVEL/PR - CEP: 85.806-036
Interessado(s): JACKSON FELIPE VARGAS (CPF/CNPJ: 682.646.450-92)
Rua Tsikaos, 1963 - Santos Cruz - CASCAVEL/PR - CEP: 85.806-036
O DOUTOR PEDRO IVON LINS MOREIRA, JUIZ DE DIREITO DA 1ª VARA CÍVEL DA COMARCA DE CASCAVEL, ESTADO DO PARANÁ, NA FORMA DA LEI, etc...
CURADOR: NEREU VARGAS
INTERDITANDO: JACKSON FELIPE VARGAS
PROCESSO DE: TUTELA E CURATELA
ALFOS Nº 008196-50/2015.8.16.0021
SENTENÇA PROFERIDA: 07/01/2016
JUIZ DE DIREITO: DR. PEDRO IVON LINS MOREIRA
CAUSA DA INTERDIÇÃO: O interditado é incapaz para os atos da vida civil, na forma do art. 3º, inciso II, do Código Civil.
CURADOR NOMEADO: NEREU VARGAS, que terá a função de representar a Interditada nos atos cotidianos da vida civil.
Em virtude do que mandou expedir o presente edital que será afixado no lugar de costume no ato do Fórum e publicado na forma da lei: DADO E PASSADO, nesta Cidade e Comarca de Cascavel, Estado do Paraná, aos 08 de janeiro de 2016. Eu, Eleonora Terzi de Moraes, Funcionária Juramentada, da 1ª Vara Cível, que digno e souberei.
Eleonora Terzi de Moraes
Funcionária Juramentada
Potência n.º 5/2014
CI-1160041-E16

Município de Lindoeste
E-mail: pmlindoe@certto.com.br
AV. Marechal Cândido Rondon, s/n - Telefax (45) 3237-8000

CEP 85826-000 - LINDOESTE - PARANÁ
CNPJ 80.881.915/0001-92

TERMO DE REVOGAÇÃO PREGÃO PRESENCIAL Nº 001/2016

Tendo em vista os motivos expostos pelo Pregoeiro e pelo Parecer Jurídico a qual se prioriza o princípio da economicidade para a continuidade dos serviços de transporte escolar, conforme justificativa emitida pelo Departamento de Licitação, DETERMINO A REVOGAÇÃO do processo licitatório na modalidade de Pregão Presencial nº 001/2016, aplicando-se subsidiariamente os preceitos legais da Lei 8.666/93.

Sendo o que se apresenta para o momento, subscrevo.

Lindoeste/PR, 14 de janeiro de 2016.

Atendimento:

David Pereira de Andrade
David Pereira de Andrade
Prefeito em exercício

Município de Lindoeste
E-mail: pmlindoe@certto.com.br
AV. Marechal Cândido Rondon, s/n - Telefax (45) 3237-8000

CEP 85826-000 - LINDOESTE - PARANÁ
CNPJ 80.881.915/0001-92

EXTRATO DE ADITIVO DE PRAZO DE EXECUÇÃO N.º 001/2016
CONTRATO PRINCIPAL Nº 066/2014
REF: TOMADA DE PREÇOS Nº 009/2014.
CONTRATANTE: MUNICÍPIO DE LINDOESTE.
CONTRATADA: RODRIGO SONDA & CIA LTDA-EPP
OBJETO DO ADITIVO: Aditivo de Prorrogação de Prazo de Execução referente a Contratação de Empresa Especializada para execução de calçadas em pavimento E-6cm e E-8cm em diversas ruas já pavimentadas com serviços de remoção de calçadas e meio fio existentes, regularização e compactação, lastro de brita, assentamento de pavimento em colcho de pedra, execução de meio fio, plantio de árvores e grama, rampas de acessibilidade e lixeiras no município de Lindoeste.
PRAZO DE EXECUÇÃO: 31/05/2016. **CI1160054-E16**
DATA: 14/01/2016.

PRIMEIRO TERMO ADITIVO AO PROCESSO LICITATÓRIO Nº. 126/2015
EDITAL DE PREGÃO Nº. 082/2015

O Município de Assis Chateaubriand, Estado do Paraná, com sede e foro na Avenida Cívica, n.º 99, neste Município, torna público a todos os interessados as alterações introduzidas no Edital de Pregão n.º 082/2015, relativo ao Processo Licitatório n.º 126/2015. NO SISTEMA DE REGISTRO DE PREÇOS, visando o registro de preços para futuras e eventuais aquisição de computadores e equipamentos de processamento de dados, para manutenção de diversas Secretarias e Departamentos do Município de Assis Chateaubriand Pr, com as seguintes especificações:

1 - Acolhermos a impugnação impetrada pelo Observatório Social de Assis Chateaubriand, para atender as adequações do referido edital dentro das normas da Lei 147/2014;

1.1 - Fica suprimido o item 01 do Termo de Referência, item 01 do Anexo I - Modelo de Proposta de Preços e item 01 do Anexo VII - Minuta de ATA de Registro de Preços.

2 - Fica prorrogada a data da abertura do Edital do Pregão n.º 082/2015, passando a ser o seguinte:

3 - Os envelopes contendo: o credenciamento(Env.01), a proposta(Env.02) e a documentação(Env.03), deverão ser protocolados na Prefeitura Municipal, até às 08:30 (oito horas e trinta minutos) horas, do dia 29 (vinte e nove) de Janeiro de 2016, não sendo considerado Protocolo em atraso.

3.1 - A abertura dos envelopes contendo: o credenciamento(Env.01), a proposta(Env.02) e a documentação(Env.03), ocorrerá às 09:00 (nove) horas do mesmo dia, na sala de reuniões da Prefeitura Municipal, pelo Pregoeiro e Equipe de Apoio instituída pelo Prefeito Municipal.

4 - Observação:
a) O edital do Pregão n.º 082/2015, foi reformulado dentro das exigências da Lei 147/2014;

5 - Este termo aditivo passa a vigorar na data de sua publicação.

Os esclarecimentos bem com as demais informações, serão prestadas pela Prefeitura Municipal de Assis Chateaubriand, através do Departamento de Compras, no horário normal de expediente ou pelo telefone N.º 0XX-44-3528-8420, ou ainda, dos avisos e comunicações que se fizerem pela imprensa.

Assis Chateaubriand, 14 de janeiro de 2016.

Adeide Baliero de Paula Souza
Coordenadora do Depto. De Compras

CI-1160029-E16

CONSELHO MUNICIPAL DE SAÚDE DE BRAGANEY
CONSELHO MUNICIPAL DE SAÚDE

Estado do Paraná

Avenida Brasília, 1018
Fone: (045) 32451262 - Fax: (045) 32451262 - CEP 85.430-000
Braganey - Paraná E-mail: cms_braganey@hotmail.com

Resolução n.º 01/2016

A Plenária do Conselho Municipal de Saúde de BRAGANEY, conforme reunião extraordinária realizada no dia 14 de janeiro de 2016, registrada na ata 01/2016, no uso de suas competências regimentais e;

Considerando as atribuições conferidas pela Lei nº 8.080, de 19 de setembro de 1990, e a Lei nº 8.142, de 28 de dezembro de 1990, combinadas com a Lei Municipal Nº623/2015.

RESOLVE:

Artigo 1º - Aprovar a indicação o projeto de aquisição de equipamentos para Unidade de Saúde da Família com recursos de R\$ 115.000,00 (cento e quinze mil reais) decorrentes da resolução SESA Nº 604/2015.

Artigo 2º - Esta Resolução entra em vigor na data de sua publicação.

Artigo 3º - Revogam-se as disposições em contrário.

Braganey, PR, 14 de Janeiro de 2016.

Ailton Antonio Zanin
Ailton Antonio Zanin
Presidente do Conselho Municipal de Saúde do Município de Braganey

CI-1160030-E16

Município de Braganey
A Estrela do Oeste do Paraná
Av. Arthur Pereira, 860 - Centro - Braganey/Pr - CEP 85.430-000 - Fone/Fax: (45) 3245-1235
E-mail: adm@braganey.pr.gov.br - CNPJ 78.121.902/0001-73

PORTARIA Nº 006/2016
14/01/2016

SÚMULA: Acata pedidos de exoneração e dá outras providências;

O PREFEITO DO MUNICÍPIO DE BRAGANEY, ESTADO DO PARANÁ, no uso de suas atribuições legais e com base na Legislação Municipal,

Art. 1º Exonera a pedido a Sra. ISABELA MAIRA KISSNER VALENTE, portadora do RG. 1.027.983-25 e inscrita no CPF nº 077.787.719-85, do cargo de PROFESSOR SUBSTITUTO, devidamente aprovada no Processo Seletivo (PSS) 001/2015 e lotada na Secretária Municipal de Educação;

Art. 2º Exonera a pedido a Sra. MARIA DE FATIMA COGO SANTOS, portadora do RG. 6.050.690-6 e inscrita no CPF nº 865.940.799-72, do cargo de PROFESSOR SUBSTITUTO, devidamente aprovada no Processo Seletivo (PSS) 001/2015 e lotada na Secretária Municipal de Educação;

Art. 3º Esta Portaria entra em vigor na data de 04/01/2016, sendo imediatamente revogadas as disposições em contrário e inalterado as demais.

Registre-se e Publique-se.

Gabinete do Prefeito de Braganey, Estado do Paraná, em 14 de Janeiro de 2016.

JOSENEY VICENTE
JOSENEY VICENTE
Prefeito

CI-1160031-E16

PODER JUDICIÁRIO DO ESTADO DO PARANÁ
COMARCA DE CASCAVEL
1ª VARA CÍVEL DE CASCAVEL - PROJUDI
Avenida Tancreto Neves, 2320 - Fórum - Alto Alegre - Cascavel/PR - CEP: 85.805-000 - Fone: (45) 3228-3376 - E-mail: cartorio1varacivel@gmail.com

EDITAL DE INTERDIÇÃO DE DAYANE APARECIDA DE LIMA JUSTIÇA

GRATUITA

Processo: 0028858-69.2014.8.16.0021
Classe Processual: Tutela e Curatela - Nomeação
Assunto Principal: Tutela e Curatela
Valor da Causa: R\$ 500,00
Requerente(s): ADÃO DOMERASKI DE LIMA (CPF/CNPJ: 176.639.119-20)
Rua Paris, 774 - Cascavel Velho - CASCAVEL/PR - CEP: 85.818-460
Interessado(s): DAYANE APARECIDA DE LIMA (CPF/CNPJ: 063.562.879-18)
Rua Paris, 774 - Cascavel Velho - CASCAVEL/PR - CEP: 85.818-460
O DOUTOR PEDRO IVO LINS MOREIRA, JUIZ DE DIREITO DA 1ª VARA CÍVEL DA COMARCA DE CASCAVEL, ESTADO DO PARANÁ, NA FORMA DA LEI, etc...

CURADOR: ADÃO DOMERASKI DE LIMA
INTERDITANDA: DAYANE APARECIDA DE LIMA
PROCESSO DE TUTELA E CURATELA
AUTOS Nº 0028858-69.2014.8.16.0021
SENTENÇA PROFERIDA: 07/01/2016
JUIZ DE DIREITO: DR. PEDRO IVO LINS MOREIRA
CAUSA DA INTERDIÇÃO: "A Interditada é incapaz para os atos da vida civil, na forma do art. 3º, inciso II, do Código Civil."
CURADOR NOMEADO: ADÃO DOMERASKI DE LIMA, que terá a função de representar a Interditada nos atos cotidianos da vida civil.

Em virtude do que mandou expedir o presente edital que será afixado no lugar de costume no afo do Fórum e publicado na forma da lei. DADO E PASSADO, nesta Cidade e Comarca de Cascavel, Estado do Paraná, aos 08 de janeiro de 2016. Eu (Elenita Berti de Moraes), Funcionária Juramentada, da 1ª Vara Cível, que digitei e subscrevi.

Elenita Berti de Moraes
Elenita Berti de Moraes
Funcionária Juramentada
Portaria n.º 30/2014

CI1160043-E16

PREFEITURA MUNICIPAL DE ASSIS CHATEAUBRIAND
AVISO DE LICITAÇÃO

PREGÃO PRESENCIAL Nº. 006/2016

A Prefeitura Municipal de Assis Chateaubriand, Estado do Paraná, comunica que fará realizar no dia 02 de fevereiro de 2016 às 09:00 (nove) horas na Sala de Reuniões do Paço Municipal, no endereço abaixo, licitação na modalidade PREGÃO, tipo: menor preço, a preços fixos, NO SISTEMA DE REGISTRO DE PREÇOS, visando o registro de preços para futura e eventual aquisição de materiais destinados a fabricação de fraldas geriátricas, visando o fornecimento aos usuários acamados e idosos que mantêm cadastro no serviço de assistência social da Secretaria de Saúde do Município de Assis Chateaubriand. A cópia do edital poderá ser lida e obtida através do site www.assischateaubriand.pr.gov.br da Prefeitura Municipal, sito à Avenida Cívica, 99, nesta cidade, a partir do dia 18 de janeiro, de 2016. Informações poderão ser obtidas através do e-mail: comprasassis@hotmail.com ou pelo Fone: 44 3528 8420.

Assis Chateaubriand, 13 de janeiro de 2016.

Adeide Baliero de Paula Souza
Coordenadora do Departamento de Compras

CI-1160044-E16

ESTADO DO PARANÁ
MUNICÍPIO DE SÃO MIGUEL DO IGUAÇU

EXTRATO DO 1º TERMO ADITIVO AO CONTRATO Nº 148/2015-PMSMI
DATA DE ASSINATURA DO TERMO ADITIVO: 12 de Janeiro de 2016.
Referência: TOMADA DE PREÇOS Nº 009/2015 - PMSMI
CONTRATANTE: MUNICÍPIO DE SÃO MIGUEL DO IGUAÇU
CONTRATADA: AMBONI CONSTRUÇÕES LTDA CNPJ sob nº 09.439.965/0001-70
DO OBJETO: Alteração da cláusula sexta e décima quinta do contrato original para prorrogação do prazo de execução e de vigência por mais 30 (trinta) dias.
FUNDAMENTAÇÃO: Artigo 57 da Lei Federal nº 8.986/93.
FORO: Comarca de São Miguel do Iguaçu, Estado do Paraná.
DEMAIS CLÁUSULAS: PERMANECEREM INALTERADAS.
ASSINATURAS: CLAUDIO OMRO DA COSTA OUTRA-PREFEITO MUNICIPAL / FELIPE LAZARON AMBONI-CONTRATADO.

CI1160040-E16

ESTADO DO PARANÁ
Prefeitura Municipal Santa Tereza do Oeste
AV. PARANÁ, 61 - FONE/FAX: (45) 3231-1122 - CEP 85825-000 - SANTA TEREZA DO OESTE-PARANÁ
E-mail: stateresa@mvirtual.com.br

TERMO DE INEXIGIBILIDADE DE LICITAÇÃO Nº 001/2016

PROCESSO Nº 006/2016.

ART. 25, I - Lei 8666/93

TORNA PÚBLICO a INEXIGIBILIDADE DE LICITAÇÃO em favor da empresa FIPAL - DISTRIBUIDORA DE VEÍCULOS LTDA, com sede administrativa a Av. Brasília, 2500, Jardim Gramado, na cidade de Cascavel, Estado do Paraná, inscrita no CNPJ sob o nº 77.396.810/0001-33, no valor de R\$ 430,42 (Quatrocentos e trinta reais e quarenta e dois centavos), para revisão do veículo DUCATO MULTI TA, Placa BAB 8624, a serviço da Secretaria Municipal de Saúde, de acordo com as condições e especificações constantes do presente edital.

Santa Tereza do Oeste, 11 de Janeiro de 2016. **CI1160045-E16**

ESTADO DO PARANÁ
Prefeitura Municipal Santa Tereza do Oeste
AV. PARANÁ, 61 - FONE/FAX: (45) 3231-1122 - CEP 85825-000 - SANTA TEREZA DO OESTE-PARANÁ
E-mail: stateresa@mvirtual.com.br

EXTRATO DE CONTRATO INEXIGIBILIDADE Nº 001/2016

CONTRANTE: Prefeitura Municipal de Santa Tereza do Oeste / Pr

CONTRATADA: FIPAL - DISTRIBUIDORA DE VEÍCULOS LTDA

OBJETO: Constitui objeto deste termo, a contratação de empresa para revisão do veículo DUCATO MULTI TA, Placa BAB 8624, a serviço da Secretaria Municipal de Saúde.

VALOR: R\$ 430,42 (Quatrocentos e trinta reais e quarenta e dois centavos)

Santa Tereza do Oeste, 11 de Janeiro de 2016

Amarildo Rigolin
Prefeito Municipal **CI1160046-E16**

ESTADO DO PARANÁ
Prefeitura Municipal Santa Tereza do Oeste
AV. PARANÁ, 61 - FONE/FAX: (45) 3231-1122 - CEP 85825-000 - SANTA TEREZA DO OESTE-PARANÁ
E-mail: stateresa@mvirtual.com.br

Convocação

A Comissão Permanente de Licitação nomeada através da Portaria 053/2015 de 13 de Outubro de 2015, CONVOCA a empresa:

VISTA INTERPRES PUBLICIDADE E PROPAGANDA

Para a 3ª Sessão Pública que se dará no dia 18 (Dezoito) de Janeiro de 2016 às 09h30m, referente à Tomada de Preço 008/2015.

Santa Tereza do Oeste, 14 de Janeiro de 2016.

Comissão Permanente de Licitações
P.M. Sta Tereza do Oeste - Pr **CI1160047-E16**

EASY TRACKER TECNOLOGIA LTDA - ME
CNPJ nº 12.746.692/0001-09

EDITAL DE CONVOCAÇÃO DE ASSEMBLEIA GERAL EXTRAORDINÁRIA

EASY TRACKER TECNOLOGIA LTDA - ME, pessoa jurídica, constituída sob a legislação das empresas de natureza jurídica Limitada, regularmente inscrita sob CNPJ nº 12.746.692/0001-09, neste ato, representada por seus sócios Caroline de Paula Lima e Edilberto Murilo Santos, que representam 75,50% do capital social, convocam todos os sócios quotistas, para Assembleia Geral Extraordinária no dia 22/01/2016, a ser realizada no Rua Castro Alves, 2475, Centro - CEP 85.810-110 - Cascavel, PR. A instalação da Assembleia será às 09:00 horas, em primeira convocação, com a presença mínima de 3/4 (três quartos) do capital social, em segunda convocação às 10:00 horas, com qualquer número de sócios em condições de votar para a seguinte Ordem do Dia:

1) - Alteração do endereço da sede empresa;
2) - Alteração dos administradores da sociedade;
3) - Outros assuntos de interesse social.

Cascavel - PR, 11 de janeiro de 2016.

Caroline de Paula Lima Sôcia **CI-1159955-E15** Edilberto Murilo Santos Sôcia

MUNICÍPIO DE CÉU AZUL
HOMOLOGAÇÃO

Tendo em vista os procedimentos nesta licitação, estarem em conformidade com o Edital, fica homologado o julgamento proferido pelo Pregoeiro sobre a Licitação na modalidade de Pregão nº 128/2015, que tem por objeto (Aquisição de grade tubular, estrutura de metal com fechamento de tela para alambrado, grade de segurança, porta de correr e portão com fechamento em tela expandida, para os Cemeis Raia de Sol, Arco Iris e Pré Escola São Francisco de Assis), em favor dos(s) proponente(s) abaixo relacionado(s), tudo conforme o constante no processo.

PROPONENTE(S)	CNPJ	VALOR R\$
ANTÔNIO CARLOS CAETANO DE OLIVEIRA - METALÚRGICA - ME	09.555.664/0001-91	4.658,00

PAÇO MUNICIPAL, aos 14/01/2016
CI1160032-E16 JOÃO CANFRIDES BETTO
Prefeito Municipal em Exercício

MUNICÍPIO DE CÉU AZUL
HOMOLOGAÇÃO

Tendo em vista os procedimentos nesta licitação, estarem em conformidade com o Edital, fica homologado o julgamento proferido pelo Pregoeiro sobre a Licitação na modalidade de Pregão nº. 127/2015, que tem por objeto (Aquisição de materiais pedagógicos e permanentes (rádio portátil, domínio, jogo memória, quebra cabeça, amarelo, anagrama e estante em aço, caderno, refrigeração e outros), para os CEMEIS Arco Iris, Santo Clara e Escola Municipal São Cristóvão), em favor dos(s) proponente(s) abaixo relacionado(s), tudo conforme o constante no processo.

PROPONENTE(S)	CNPJ	VALOR R\$
JOCELITO BARBOSA - EIRELI - ME	73.754.137/0001-05	6.625,50
J.F. FERRARI MATERIAIS DE CONSTRUÇÃO - ME	20.105.207/0001-38	5.367,00
DE PAULA EMPREENDIMENTO COMERCIAL LTDA - ME	19.833.331/0001-30	4.827,50
M.J. GAMBETTA - SOLUÇÕES INDUSTRIAIS - ME	22.572.455/0001-14	3.138,00

VALOR TOTAL DO PROCESSO R\$ 19.958,50 PAÇO MUNICIPAL, aos 14/01/2016
CI1160033-E16 JOÃO CANFRIDES BETTO
Prefeito Municipal em Exercício

MUNICÍPIO DE MEDIANEIRA
ESTADO DO PARANÁ

Rua Argentina, 1546 - CEP 85884-000 - Medianeira - PR
Fone: (45) 3264-8616 - Fax: (45) 3264-8617

AVISO DE ABERTURA PROPOSTAS

O Município de Medianeira, Estado do Paraná, torna público a realização de abertura dos envelopes de nº 02 - propostas de preços da modalidade Concorrência nº 10/2015 após decorrido prazo recursal sem interposição e recurso.

INÍCIO DA SESSÃO: às 08h30min do dia 19 de janeiro de 2016.
Medianeira, 14 de janeiro de 2016 Alencar Luis Colussi - Presidente da CPL

CI1160039-E16

PODER JUDICIÁRIO DO ESTADO DO PARANÁ
COMARCA DE CASCAVEL
1ª VARA CÍVEL DE CASCAVEL - PROJUDI
Avenida Tancreto Neves, 2320 - Fórum - Alto Alegre - Cascavel/PR - CEP: 85.805-000 - Fone: (45) 3228-3376 - E-mail: cartorio1varacivel@gmail.com

EDITAL DE INTERDIÇÃO DE JESSICA FERNANDA MARQUES JUSTIÇA GRATUITA

Processo: 0031031-32.2015.8.16.0021
Classe Processual: Tutela e Curatela - Nomeação
Assunto Principal: Capacidade
Valor da Causa: R\$ 788,00
Requerente(s): DIRCE DA SILVA MARQUES (RG: 1043406236 SSP/PR e CPF/CNPJ: 067.678.889-07)
Rua Nadir Terezinha Pereira, 1721 - Vila Verde IV - SANTA TEREZA DO OESTE/PR - CEP: 85.825-000
Interessado(s): JESSICA FERNANDA MARQUES (RG: 105961839 SSP/PR e CPF/CNPJ: 069.514.419-79)
Rua Nadir Terezinha Pereira, 1721 - Vila Verde IV - SANTA TEREZA DO OESTE/PR - CEP: 85.825-000
O DOUTOR PEDRO IVO LINS MOREIRA, JUIZ DE DIREITO DA 1ª VARA CÍVEL DA COMARCA DE CASCAVEL, ESTADO DO PARANÁ, NA FORMA DA LEI, etc...

CURADORA: DIRCE DA SILVA MARQUES
INTERDITANDA: JESSICA FERNANDA MARQUES
PROCESSO DE TUTELA E CURATELA
AUTOS Nº 0031031-32.2015.8.16.0021
SENTENÇA PROFERIDA: 07/01/2016
JUIZ DE DIREITO: DR. PEDRO IVO LINS MOREIRA
CAUSA DA INTERDIÇÃO: "A Interditada é incapaz para os atos da vida civil, na forma do art. 3º, inciso II, do Código Civil."
CURADORA NOMEADA: DIRCE DA SILVA MARQUES, que terá a função de representar a Interditada nos atos cotidianos da vida civil.
Em virtude do que mandou expedir o presente edital que será afixado no lugar de costume no afo do Fórum e publicado na forma da lei. DADO E PASSADO, nesta Cidade e Comarca de Cascavel, Estado do Paraná, aos 08 de janeiro de 2016. Eu (Elenita Berti de Moraes), Funcionária Juramentada, da 1ª Vara Cível, que digitei e subscrevi.

Elenita Berti de Moraes
Elenita Berti de Moraes
Funcionária Juramentada
Portaria n.º 30/2014

CI1160042-E16

www.oparana.com.br

 twitter.com/o_parana

**acesse e
fique por
dentro**

 facebook.com/JornalOParana

 siteoparana@oparana.com.br



 45. 3321-1000

Paraná

Jornal de Fato



Em AnaMaria desta semana:

FÁTIMA BERNARDES:

O truque de moda da apresentadora para disfarçar o quadril

E MAIS: Palmirinha conta todos os seus segredos!

Já nas bancas e nos supermercados!

HORÓSCOPO 2016 + RÉVEILLON DAS ESTRELAS



Já nas bancas



EDITORA GLOBO

O Paraná

Jornal de Fato

✉ comercial@oparana.com.br



84%

das pessoas utilizam impressos para se informar sobre promoções e atrações.

83%

leem os impressos promocionais em casa e oito em cada dez também acompanham as ofertas ao receberem no próprio local.

66%

vão a um estabelecimento para efetivar a compra de produtos apresentados.



Pesquisa indica que impressos são mais efetivos na relação com o consumidor.

fonte: pesquisa da Posigraf, realizada pelo Instituto Data Popular



No mundo dos negócios não é o **GRANDE** que engole o pequeno, é o **RÁPIDO** que ultrapassa o lento!

Anuncie!

45. 3321.1000

Rua Pernambuco, 1.600
Centro | Cascavel | PR
CEP.: 85810-021