

FALTA DE RECURSOS ACELERA DESEMPREGO

Endividamento paralisa o avanço da construção civil

LORENA MANARIN



Para retomar o ritmo de obras e encerrar 2016 com um saldo positivo, a construção civil precisará de uma atenção maior do governo federal, ao contrário do que ocorreu em 2015. No ano passado mais de R\$ 7 bilhões foram barrados ao segmento, o que levou ao desempre-

go de aproximadamente 500 mil pessoas. O cenário negativo da economia inibe o lançamento de novos empreendimentos e gera um grande estoque de imóveis em toda a região Oeste paranaense. Em Cascavel (foto) há 2.800 casas, sobrados e apartamentos vazios. **Oeste 10**

Pedida a cassação de Collor, Delcídio e Meurer

VANDRÉ DUBIELA



Variação de até 1.000%

O Procon de Cascavel divulgou a pesquisa de preços do material escolar de 2016 e novamente o dicionário de português é o vilão da lista. Na livraria mais barata o produto é comercializado a R\$ 3,85 e na mais cara, a R\$ 44. Ao todo, foram pesquisados 50 itens em seis diferentes livrarias entre os dias 7 e 11 de janeiro.

Cascavel 07

Roubos e furtos de veículos crescem 240%

Policial 12

LORENA MANARIN

Desestímulo

A safra de mandioca 2015/16 não será das melhores ao Oeste do Paraná, que tem a pior estimativa de colheita entre todas as regiões do Estado. Uma queda de 35% na área cultivada afetará drasticamente a produção regional.

Oeste 09

EUA orientam grávidas a não virem ao Brasil

Geral 05

ASS. ITAIPU

Energia fotovoltaica

A Itaipu Binacional mais uma vez surpreende quando o assunto é geração de energia limpa e renovável. Desta vez, a empresa investe na produção de energia solar no próprio estacionamento.

Oeste 11

Univel recebe selo de qualidade da OAB

Cascavel 08

expediente

DESDE 15 DE MAIO DE 1976

O Paraná

Jornal de Fato

Gestão Judicial
Scherer Assessoria Empresarial Ltda.

Diretor
Jadir Zimmermann
diretor@oparana.com.br

Editor-chefe
Antonio Sbardelotto
editoria@oparana.com.br
www.oparana.com.br

RCK Comunicações Ltda. CNPJ: 77.867.877/0001-09
Jornal Oparana S/A CNPJ: 21.819.026/0001-36 Matriz
Jornal Oparana S/A CNPJ: 21.819.026/0002-17 Filial

Redação, administração, publicidade e oficinas
Rua Pernambuco, 1.600 - Cascavel - PR CEP 85.810-021 - Caixa Postal 761
Telefone Central (45) 3321-1000 Fax (45) 3321-1020

Emails
redacao@oparana.com.br
comercial@oparana.com.br
assinaturas@oparana.com.br

REPRESENTANTES NACIONAIS

Curitiba / São Paulo / Merconet
(41) 3079-4666
Brasília, Florianópolis/Central
(61) 3323-4701 / (48) 3216-0600
Porto Alegre/Expansão Brasil
(51) 3340-1408

Editorial

Lava Jato não basta: há que investir

No comentário de ontem foi dito que os ajustes ora aplicados para corrigir os erros da “nova matriz econômica” do lulismo são uma espécie de “ponte” que vai ligar o Brasil a um novo processo de desenvolvimento, mas para o crescimento ter maior qualidade e amplitude é preciso também construir o “rio” da produtividade, que por sua vez depende de um manancial indispensável: investimentos fortes em infraestrutura.

Mesmo com os ajustes, o combate à corrupção e as prisões e condenações de empresários e políticos indecentes na sequência da Operação Lava Jato o Brasil não sairá da estagnação investindo abaixo dos 3% do PIB ao ano em infraestrutura, mínimo aconselhado pelo Banco Mundial.

De nada servirá aos brasileiros só se indignar e manter a agenda negativa da desunião apostando em falsas soluções, como o carnavalesco processo de impeachment. Deixar de celebrar um pacto para a superação dos garga-

los infraestruturais para gastar energia em brigas não vai apressar a retomada do desenvolvimento.

De pouco vale afastar a Sra. Dilma Rousseff entre tiroteios e insultos se o governo continuar com o PMDB, seu principal operador. Um pacto anticrise é urgente porque sem isso tudo vai continuar medíocre mesmo quando a crise passar. Já em 2016 o mundo crescerá ao redor de 3%, segundo o Banco Mundial, mas o Brasil vai encolher mais ou menos o mesmo percentual.

Não haverá um desenvolvimento com a qualidade necessária se o Brasil continuar investindo em infraestrutura entre 2,12% do PIB (período 2001 a 2010) e 2,29% (2011 a 2014). Os economistas em geral sustentam que o Brasil só vai de fato progredir sustentavelmente se aplicar no setor entre 5% e 6% do PIB durante pelo menos duas décadas consecutivas. Não será possível cumprir uma tarefa tão grande perdendo tempo com brigas e gritarias.

Como são burros os coxinhas!

Alceu A. Sperança

A bandalheira política que se assiste no Brasil de hoje, como da semana passada, ano anterior ou décadas precedentes, dá a nítida impressão que este é um país que não vai pra frente desde que, em 9 de janeiro de 1881, foi publicada a Lei do Voto Universal. O sujeito não precisava mais ser rico e católico para votar, mas ainda tinha que ser homem.

Satisfeitos com a introdução do sistema representativo no Brasil, conservadores e liberais se alternavam no poder e para os brasileiros já começava a ficar bem claro que os conservadores adotavam algumas ideias liberais para esticar os mandatos. E, na mesma toada, os liberais resvalavam para o conservadorismo quando também queriam se garantir no poder e não perder o apoio dos “homens bons” (os ricos).

Conservadores e liberais ficaram tão parecidos que a República veio e os apANHOU de rressaca após um baile – aliás, ocorrido na Ilha Fiscal, nome emblemático num país em que o tal “ajuste” é a prioridade. Na oposição, os liberais eram aguerridos, cheios de propostas. No poder, murchavam. Caiam nas mesmas práticas retrógradas dos antecessores.

O liberal desiludido Moreira de Barros, relata Pedro Calmon em História da Civilização Brasileira, “achava que já não havia distinção entre os dois partidos, podendo trocar os nomes”. De fato, era comum haver um governo liberal sustentado por conservadores. A oposição assumia o poder e ao con-

trário de aplicar as bandeiras das reformas fazia a reforma das bandeiras. Igualzinho hoje, diria nosso gaúcho.

No afã de defender sua chefe, o presidente do Ipea, Jessé Souza, um dos caras mais espertos do Brasil, chama os sábios brasileiros de “tolos” e se assume como o mais esperto de todos ao lançar o livro A tolice da inteligência brasileira, na qual detona caras tidos como espertíssimos, como Sérgio Buarque de Hollanda, Roberto da Matta e Fernando Henrique Cardoso.

A rigor, a principal tese defendida por Souza no livro é que maus costumes como a corrupção e a ineficiência governamental não provêm da mescla de fatores que originaram a formação do Brasil – colonialismo, catolicismo, patrimonialismo etc – porque em outros países também existem os mesmos maus costumes e não foram colonizados (ou venceram o colonizador pela força), têm formação protestante e praticam uma governança tida como avançada.

O entendimento de que no Brasil tudo é pior advém, para Souza, do “complexo de vira-lata”, que supõe criado ou alimentado pelos tolos da inteligência brasileira: os coxinhas acham que se o Brasil copiar os EUA tudo vai se resolver, porque lá, acham, caetanamente, tudo é divino maravilhoso.

Claro que não é, mas ao atacar a “tolice” da inteligência brasileira e a coxinharada que cavalga a estupidez militante e indignada, Souza comete a tolice de ignorar o fato de que o mundo todo é governado pelo mesmo pensamento único que produz, afirma e faz vitoriosas a corrupção, a financeirização, o Centrão, etcetirão.

Esse vitorioso pensamento único, na esteira de Fukuyama e outros pensadores pós-modernos, enfia todos os gatos no mesmo saco: colonizadores e colonizados, católicos e protestantes, patrimonialistas, burocráticos, gerenciais e empreendedores. Não se vê em Souza uma só linha a esse respeito, ou seja, sobre a causa que iguala os coxinhas aos racistas europeus e faz da corrupção vira-lata ou puro-sangue frutos da mesma árvore.

Alceu A. Sperança é escritor e jornalista - alceusperanca@ig.com.br

TÚNEL DO TEMPO



30 de janeiro de 1986

Dois veículos de Foz do Iguaçu batem na BR-277, em Medianeira, deixando um saldo de três mortos. Mesmo com o apoio maciço do torcedor, o Cascavel decepciona e empata em casa com o Apucarana pelo Campeonato Paranaense. O presidente José Sarney recebe o senador Alvaro Dias e promete estudar o pagamento de royalties aos municípios atingidos pela Usina de Itaipu.

Vão-se os anéis e ficam os dedos

Paulo César Régis de Souza

Não foi em vão a passagem do ministro Joaquim Levy pelo governo. Se de um lado foi mal na política fiscal, de outro tentou acertar na Previdência Social especialmente por sua visão fiscalista. Surpreendeu-se com o déficit de 2014, criticou a desoneração atabalhoada (vetor principal do déficit) e tentou acabar com ela, mas não conseguiu. Logo a contribuição sobre a folha de salários prevalecerá, como prevaleceu por 90 anos.

Tínhamos pontos divergentes e convergentes com Joaquim Levy e com o “Ministério da Fazenda Social”, que descrevo a seguir

Manteve a receita Previdenciária na Fazenda, não enxergando que é o principal problema. Se desconhece na face da terra uma organização que não administre sua receita que é própria e de destinação definida. Só há uma razão para a receita previdenciária continuar na Fazenda: é de fonte, como a Receita Federal, e a 2ª maior receita da República. A Receita Federal só sabe trabalhar com receita de fonte, não sabe trabalhar com receita declaratória.

Manteve a receita previdenciária como instrumento da política fiscal, (exemplo ostensivo foi a desoneração contributiva) esquecendo que a contribuição previdenciária não é imposta.

Ignorou o Ministério da Previdência Social como formulador da política de Previdência Social, seguindo o “script” de seus antecessores.

Vetou o fator previdenciário, duas vezes derrubado pelo Congresso, duas vezes vetado pelo presidente Lula e pela presidenta Dilma e o Congresso manteve os vetos! O Congresso cuspiu nele mesmo e avalizou o novo fator previdenciário.

Vetou o reajuste pela inflação para quem recebe benefício acima do mínimo. Vetou a desaposentação, mantendo-se a contribuição do aposentado do Regime Geral de Previdência Social, o que é uma iniquidade

Defendeu a inclusão da receita previdenciária na Desvinculação de Receitas da União, elevando de 20% para 30% até 2026.

Detonou, por influência nefasta do ministro Nelson Barboza, o abono de permanência em serviço, que segura servidores mal remunerados na administração pública enquanto não há concursos para reposição de quadros. Além disso, os que estão com abono e se aposentarem perdem 70% de seu rendimento.

Agora os pontos convergentes: ajustes nas pensões por morte. No RGPS deu um belo tranco nos casamentos de “velhinhas com meninhas”, pon-do fim a uma generosidade que leva um benefício a durar 100 anos.

Fez ajustes na concessão do auxílio doença, só não indo mais longe porque foi barrado pelo Congresso. Há espaço para ir além, liquidando a terceirização da perícia médica e a judicialização do auxílio doença.

Detonou a desoneração desordenada, responsável pelo vultoso déficit da Previdência em 2014 e aterrador em 2015. Introduziu uma desoneração seletiva que é quase um desembarque da experiência maluca do ministro Nelson Barbosa.

Abraçou a causa da idade mínima para homens e mulheres, elevando o tempo de contribuição de homens e mulheres.

Abraçou a causa do fim da permanência dos trabalhadores rurais que não contribuem no RGPS, podendo ser atrelados à Loas ou a outro programa, sem se mexer na inclusão social.

Foi ao Supremo pedir em vão ajuda para melhorar na gestão de cobrança da dívida ativa de R\$ 1,5 trilhão. Dos 100 milhões de processos que inundam a Justiça, 30 milhões dizem respeito à dívida ativa. A Previdência tem 300 bilhões de reais (um quinto) na dívida ativa.

Os fiscalistas dificilmente leem meus artigos, minhas considerações, minhas propostas para Previdência Social. Mas eu leio os deles.

Paulo César Régis de Souza é vice-presidente da Associação Nacional dos Servidores da Previdência e da Seguridade Social

falecimentos

- Manoel do Nascimento (52)
- Neusa M. Bosi (56)
- Maria E. S. Scherer (93)
- Guiomar V. Bonilha (80)

Óbitos registrados ontem, até as 15h, pela Acesc, em Cascavel

COROA DE FLORES A PARTIR DE R\$ 150,00
www.coroasfloriprev.com

FAIXA E FRETE GRÁTIS PARA TODO O INTERIOR DO PARANÁ, CURITIBA E REGIÃO

Informe da redação

editoria e colaboradores

Direto na veia

Edgar Bueno não usa de meias palavras quando o assunto é a sua sucessão. “Pra ser bem sincero, eu estou ouvindo um monte de mentiras, demagogia e despreparo”, afirmou ele para esta coluna. “Mas é óbvio que com o passar do tempo isso vai amadurecer”, ressaltou, entendendo que ainda é cedo para falar em candidaturas e coligações. Incisivo, Edgar ressaltou que só irá falar mais detidamente sobre o assunto a partir de maio. “Até lá vou cuidar da administração. A única coisa que posso garantir por enquanto é que vou participar da campanha”, ressaltou.

Otimismo

Sobre a manutenção do segundo turno, que depende do resultado do cadastramento biométrico do eleitorado, Edgar Bueno se mostrou otimista. “Estou achando que vai dar”, declarou, acrescentando que perder esse direito “seria uma desmoralização total, mais ou menos como cair da primeira para a segunda divisão no futebol”.

Visitação

Embora não vá minimizar o conceito ruim que a população tem da classe política, isso é válido a título de informação: durante o de 2.015, a Assembleia Legislativa do Paraná recebeu algo próximo de 2.400 pessoas em visitas guiadas, na maioria das vezes, pela cerimonialista Jenifer Sarti.

Portas abertas

“É uma prática que fiz questão de adotar e incentivar aqui na Casa. A Assembleia é aberta a estudantes de todas as idades e a qualquer cidadão que queira conhecer os trabalhos do Legislativo. Temos que atender muito bem essas pessoas”, explicou o presidente Ademar Traiano.

Desculpa...

Não convence nem aos mais tolos a desculpa do presidente da Ubam (União

Brasileira de Municípios) de que a entidade irá propor que a lei seja rasgada e os mandatos dos atuais prefeitos e vereadores prorrogados por dois anos como contribuição para o enfrentamento da crise econômica vivida pelo País.

...esfarrapada

Na verdade, essa estratégia da Ubam, que deveria ser uma entidade acima de qualquer suspeita, nada mais é do que uma tentativa deplorável de dar sobrevida a milhares de prefeitos que cumprem o segundo mandato consecutivo e não poderão postular a reeleição. E também a outros milhares que estão no primeiro mandato, mas em baixa nas pesquisas.

Antes a grana

Pilhado no esquema de desvio de recursos da Caixa Econômica Federal liderado pelo ex-deputado André Vargas e já condenado em primeira instância a 12 anos e 10 meses de prisão, o publicitário paranaense Ricardo Hoffmann já tem autorização do presidente do STF, Ricardo Lewandowski, para deixar a prisão. Para reconquistar o direito à liberdade vigiada, no entanto, antes ele terá de depositar uma fiança de nada módicos R\$ 957.144,04.

* Diante da repercussão negativa (e põe negativa nisso!), a Câmara de Curitiba decidiu suspender a licitação para aluguel de equipamentos de informática. * A ideia inicial era alugar 75 impressoras e 19 copiadoras para um período de 12 meses ao custo estratosférico de R\$ 747.844,92. * A maquiagem foi tão mal feita que uma das empresas interessadas se propôs a fechar o negócio por R\$ 433,1 mil, ou seja, pouco mais da metade do valor estabelecido.

Eleições municipais

Políticos já se preocupam com limitação dos gastos

Cascavel - Os candidatos a prefeito e vereador terão como desafio adicional na campanha eleitoral deste ano enquadrar os gastos dentro dos novos limites estabelecidos. Um dos problemas será obter os recursos necessários sem o financiamento empresarial, que foi proibido pelo STF (Supremo Tribunal Federal) em contraponto à reforma política aprovada pelo Congresso.

Na opinião de pré-candidatos cascavelenses ouvidos por **O Paraná**, essa mudança vai levar a uma campanha não só “franciscana”, mas também mais acirrada na medida em que as estruturas serão mais parecidas que em eleições anteriores.

O próprio TSE (Tribunal Superior Eleitoral) reconhece que o fim do financiamento privado irá baratear as campanhas e combater a influência do poder econômico nas eleições, bem como na administração pública por meio da famigerada “troca de favores”.

Para o presidente do PSC, Alcir Pelissaro, isso tornará a campanha mais transparen-



“Mudança positiva”, avaliou o pré-candidato Marcos Vinícius

te. “Vamos ter que nos organizar e trabalhar com o que a gente vai arrecadar com os apoiadores do nosso candidato a prefeito Leonardo Paranhos”, afirmou.

“É uma mudança positiva, porque muitos candidatos buscavam recursos e acabavam assumindo compromissos com empresas. Isso não é saudável, nem interessante”, analisou Marcos Vinícius Pires

de Souza, presidente do PSB e pré-candidato a prefeito.

Também postulante à Prefeitura, o deputado Marcio Pacheco (PPL) é outro que aprovou a mudança. “Agora o candidato deve conquistar o voto do eleitor com propostas convincentes”, disse, ressaltando como “fator extremamente positivo a diminuição da influência do poder econômico”.

Gaeco aperta o cerco à construtora Valor

Curitiba - Com a prisão da empresária Patrícia Isabela Baggio, na sexta-feira, o Gaeco (Grupo de Atuação Especial de Combate ao Crime Organizado) espera ter encontrado o fio da meada para esclarecer, de forma documentada, onde foi parar o dinheiro desviado no caso investigado pela operação Quadro Negro.

Esposa do verdadeiro dono da construtora Valor, Eduardo Lopes de Souza, Patrícia teria envolvimento direto nas irregularidades e, portanto, condições de indicar onde foram parar os R\$ 18 milhões que a Valor teria recebido indevidamente por meio de licitações vencidas para reforma e construção de dez colégios estaduais, dentre eles um em Santa Terezinha de Itaipu.

Em depoimento ao Gaeco, ex-funcionárias da Valor, também implicadas no esquema, disseram ter ouvido do patrão que parte desses recursos teria abastecido a campanha eleitoral do governador Beto Richa, do presidente da Assembleia Legislativa, Ademar Traiano, dos também de-

putados estaduais Plauto Miró e Tiago Amaral e do ex-deputado Durval Amaral, hoje conselheiro do Tribunal de Contas.

O fato gerou indignação nos políticos citados, que garantem tratar-se de ilação e tentativa desesperada de arrumar um alibi.

OUTRO LADO

“Estou muito indignado com essas afirmações. Quero dizer que são manifestações e denúncias levianas, infundadas e sem nenhum elemento concreto. Não aceito esse tipo de manifestação”, rebateu Beto Richa. “Uma armação política grosseira”, resumiu Ademar Traiano. Os demais nomes citados e o Diretório Estadual do PSDB também garantiram não ter recebido qualquer dinheiro da Valor para a campanha eleitoral de 2014. O partido tucano chegou a disponibilizar sua prestação de contas para esclarecer o caso de forma definitiva.



INCUBATÓRIO
REALEZA/PR



FRIGORÍFICO
CAPANEMA/PR

O preço da "amizade"

O empreiteiro Ricardo Pessoa, dono da UTC, apresentou em sua delação premiada nota fiscal comprovando que presenteou o ministro da Casa Civil, Jaques Wagner (PT), na época em que este era governador da Bahia, com três garrafas de vinho que, juntas, custaram R\$ 6.797,84. Teria feito isso pura e simplesmente em nome da amizade?

Parcelamento de salários

Os servidores de mais um Estado terão seus salários parcelados por conta da crise. O governo de Minas Gerais anunciou que vai pagar em até três vezes parte da folha ao longo dos próximos três meses, pelo menos. Pelo cronograma, que passará a valer já em fevereiro, somente servidores com vencimento inferior a R\$ 3 mil líquidos continuarão recebendo em dia.

Petrolão

Janot pede a cassação de Collor, Delcídio e Meurer

Brasília - O procurador-geral da República, Rodrigo Janot, pediu a cassação dos mandatos dos senadores Fernando Collor de Mello (PTB-AL) e Delcídio do Amaral (PT-MS), ex-líder do governo no Senado, que está preso em Brasília. Ambos são suspeitos de envolvimento no esquema de corrupção na Petrobras investigado pela Operação Lava Jato.

A PGR usou como base para o requerimento o artigo 92 do Código Penal, que estabelece a perda de mandato em casos em que a sentença para crimes como abuso de poder ou contra a administração pública seja igual ou superior a um ano, e maior que quatro anos, nos demais casos.

Em solicitação padrão nas denúncias contra parlamentares, Janot quer "a decretação da perda de função pública para o condenado detentor de cargo ou emprego público ou mandato eletivo, principalmente por ter agido com violação de seus deveres para com o Poder Pú-



Collor já perdeu o mandato de presidente e agora pode perder o de senador

blico e a sociedade".

Na mesma petição é pedida a cassação dos mandatos do também senador Benedito de Lira (PP-AL) e dos deputados federais Vander Loubet (PT-MS), Nelson Meurer (PP-PR) e Arthur Lira (PP-AL).

AS ACUSAÇÕES

Collor é acusado de receber de R\$ 26 milhões em propina, no período de 2010 a 2014, por um contrato de mudança de bandeira de postos de combustível assinado pela BR Distri-

buidora, e também por outros contratos da Petrobras com empreiteiras, investigados na Operação Lava Jato.

Já Delcídio está preso desde o ano passado, acusado de tentar atrapalhar as investigações da Operação Lava Jato. Em gravação feita por Bernardo Cerveró, filho de Nestor Cerveró, ele aparece prometendo interceder junto a ministros do STF para soltar Cerveró e até sugere uma rota de fuga ao ex-diretor da Petrobras, via Paraguai.

Solidariedade vai defender o impeachment

Curitiba - O primeiro programa partidário que o Solidariedade levará ao ar em fevereiro, em cadeia de rádio e televisão, vai abordar de forma clara o impeachment da presidente Dilma Rousseff, seguindo justamente a estratégia da oposição de reforçar o tema na volta do Congresso Nacional aos trabalhos normais.

Em seus 10 minutos, o partido irá tratar das chamadas pedaladas fiscais e dos decretos orçamentários, que serviram de justificativa ao presidente da Câmara, Eduardo Cunha (PMDB-RJ), para deflagrar a abertura do processo em dezembro do ano passado.

A propaganda também vai abordar a compra da refinaria da Pasadena, no Texas (EUA), estopim da Operação Lava Jato. Os discursos serão reforçados pelos principais nomes do partido como os deputados Paulinho da Força (SP), o novo líder da bancada na Câmara, Genecias Noronha (CE) e o secretário de Comunicação, Fernando Francischini (PR).

SUDOESTE TRANSPORTES

ATENDIMENTO NO PARANÁ, LITORAL CATARINENSE E GRANDE SÃO PAULO

Cargas	Passagens
Rua Lions Club, 108 Bairro Maria Luiza - Cascavel - PR 45. 3322-0186 / 3322-0187	Av. Assunção, 1757 Bairro Alto Alegre - Cascavel - PR 45. 3226-5189

sudoestetransportes.com.br

coluna Esplanada

POR LEANDRO MAZZINI Twitter @colunaesplanada



PDT faz festa antecipada para Ciro

O ex-deputado Brizola Neto organizará uma festa no próximo sábado, no Rio de Janeiro, para o lançamento (bem antecipado) do cearense ao Palácio do Planalto, pelo PDT. A ideia partiu do presidente do partido, Carlos Lupi, ex-ministro de Lula e Dilma. A mega confraternização, para a qual os caciques de todos os Estados estão sendo convidados, marcará também homenagem póstuma a Leonel Brizola, que completaria 94 anos na próxima sexta. Neto é amigo próximo de Ciro desde o início dos anos 2000.

Memória ruim

Em 2002, quando foi candidato à Presidência com discurso agressivo, Ciro marcou sua estreia em Madureira, na Zona Norte do Rio, num comício em cima de banco de praça.

Rio, Thiers Montebello, também participou.

Mordança

A Associação Brasileira de Jornalismo Investigativo alerta que deve aumentar o número de ações contra meios de comunicação pedindo exclusão de notícias, com a proximidade das eleições de 2016. Em 2014, nas últimas eleições, foram 410 ações.

Senhor Diretas

Peemedebistas capitaneados pelo empresário Aloysio Teixeira vão bancar livro sobre história de Ulysses Guimarães, que faria 100 anos. Será lançado dia 6 de outubro.

Que Zika!

Em tempos de zika, o ministro da Saúde, Marcelo Castro, prioriza a agenda para beija-mão e reuniões sugeridas pelo líder Leonardo Picciani (PMDB), seu padrinho no cargo.

Nota zero

Dos balanços negativos de 2015, um em especial tirou a presidente Dilma do sério. Slogan do Governo, a "Pátria Educadora" saiu timidamente do papel. Nota zero para os cortes em programas, pagamentos atrasados e trocas de ministros. E azedou a relação com o ministro Aloizio Mercadante, alijado da Casa Civil a contragosto.

Desandou

O presidente Rui Falcão andou monotemático nos últimos dias. Além de sempre citar a tal "intolerância contra o * PT", repete a filiação de mais de 48 mil pessoas à legenda em 2015. Refuta a "sangria" do partido, embora o número passe longe dos tempos áureos

Fraude agrária

A oposição no Congresso prepara uma devassa na auditoria da Controladoria Geral da União que apontou falcatruas em mais de 76 mil benefícios de reforma agrária. Dado escandaloso: 449 parcelas concedidas a pessoas falecidas.

Confraria carioca

Os peemedebistas históricos do Rio estão bem unidos, a despeito do racha entre os caciques da legenda. Ofereceram almoço para comemorar os 81 anos do ex-presidente da Assembleia do Rio Gilberto Rodrigues, ex-líder do governador Moreira Franco. O presidente do Tribunal de Contas do

Laranjal milionário

Apuração prévia do TCU identificou malandros do campo que teriam repassado bens para 'laranjas' e recebido fortunas de programas do Ministério do Desenvolvimento Agrário. Um deles, de Roraima, mantém em dia as contas do filho em Paris.

Ponto Final

Além do delator-bomba da Lava Jato, Fernando Baiano, os presidentes da Câmara, Eduardo Cunha, do Senado, Renan Calheiros, o vice-presidente Michel Temer e outros caciques do PMDB temem o reaparecimento de outro nome de peso: Ricardo Magro, dono da Refinaria de Manguinhos.

Com Luana Lopes, Equipe de DF e SP

www.colunaesplanada.com.br - contato@colunaesplanada.com.br - Caixa Postal 1980 - CEP 70254-970 - Brasília DF

A Faculdade Assis Gurgacz agora é:
Centro Universitário FAG

#REALIZE

Conheça o novo site www.fag.edu.br



Em agosto do ano de 1.999 iniciava uma grande jornada em busca da realização do sonho de uma família: agradecer à comunidade de Cascavel por todo o carinho e acolhimento recebido na década de 1960, quando os Gurgacz chegaram ao oeste do Paraná. Durante 16 anos de dedicação, trabalho e investimentos, a FAG colaborou grandiosamente com a transformação da realidade paranaense. São mais de 10 mil acadêmicos formados, que promovem o desenvolvimento da economia, com profissionalismo e domínio de conhecimento.

Para 2016, temos o orgulho de anunciar que a Faculdade Assis Gurgacz foi credenciada pelo MEC como Centro Universitário FAG. Isso reafirma o compromisso em continuar realizando cada dia mais pelo ensino superior do Brasil.



CENTRO UNIVERSITÁRIO

O terror volta a atacar

Pelo menos 20 pessoas morreram e 126 (entre elas um ministro) foram resgatadas após terem sido feitas reféns de terroristas islâmicos que invadiram um hotel na capital do Burkina Faso. O ataque levado a cabo pelo grupo Al-Qaeda no Magrebe Islâmico terminou após a intervenção das forças de segurança. Três terroristas foram mortos.

Tragédia na Itália

Cinco pessoas morreram e uma ficou gravemente ferida na queda de um pequeno edifício na cidade de Bezzo, província de Savona, no Noroeste da Itália, causada por uma explosão após um vazamento de gás. A explosão aconteceu às 3h (meia-noite de sexta-feira em Brasília) e provocou o desabamento total do prédio, de dois andares, além de causar danos em várias casas próximas.

Zika vírus

Epidemia leva EUA a orientar gestantes a não virem ao Brasil

Washington - As autoridades de saúde dos Estados Unidos emitiram um alerta para que mulheres grávidas evitem viagens ao Brasil, bem como a outros 13 países da América Latina que vivem um quadro epidêmico provocado pelo mosquito *Aedes aegypti*.

Segundo o Centro de Controle e Prevenção de Doenças do governo (CDC na sigla em inglês), a decisão foi tomada depois que cientistas da agência testaram amostras fornecidas pelas autoridades de saúde do Brasil que indicaram a ligação do vírus zika com os casos de bebês com microcefalia, uma má-formação cerebral que pode trazer limitações graves ao desenvolvimento da criança.

“Até que a situação seja melhor conhecida, e por uma questão de extrema cautela, o CDC recomenda precauções especiais a mulheres grávidas e mulheres tentando engravidar”, diz o comunicado da agência. “Mulheres em qualquer estágio de gestação devem considerar o adiamento de viagens a áreas



A dengue atingiu quadro epidêmico em vários dos estados brasileiros

as onde a transmissão do vírus zika está ocorrendo”.

A recomendação é de que sejam evitadas viagens também para Colômbia, Guiana Francesa, Guatemala, Haiti, Honduras, Martinica, México, Panamá, Paraguai, Suriname, Venezuela, El Salvador e Porto Rico.

DENGUE BATE RECORDE

O Brasil bateu um recorde negativo em 2015, fechando o ano com 1.649.008 casos prováveis de dengue e 863 mortes em decorrência da doença. Isso significa que o número de pessoas doentes aumentou 180,9% em relação ao ano anterior. Já a quantidade de óbitos subiu 82,5% em relação aos 473 ocorridos em 2014. A dengue tipo 1 foi responsável por 93,8% dos casos em 2015. Em seguida vêm o tipo 4 (5,1%), o tipo 2 (0,7%) e o tipo 3 (0,4%).

Resultado do Sisu sai nesta segunda-feira

Brasília - O Sisu (Sistema de Seleção Unificada) recebeu a inscrição de 2.712.937 candidatos, segundo balanço oficial do Ministério da Educação. Mas o número de inscrições chegou a 5.275.613, uma vez que cada candidato pode fazer duas opções de curso.

O resultado da chamada única será divulgado nesta segunda-feira, na página do próprio programa e os candidatos selecionados deverão fazer suas matrículas nos dias 22, 25 e 26 deste mês. Já os não selecionados nesta primeira etapa poderão ficar da lista de espera,

cujas inscrições serão de 18 a 29 de janeiro.

O número de participantes no Enem de 2015 diminuiu em relação ao de 2014. Foram 5,8 milhões no ano passado e 6,2 milhões no ano anterior. Apesar disso, o volume de inscritos no Sisu foi praticamente igual.

Nesta edição, o Sisu oferece 228.071 vagas em 131 instituições públicas de ensino superior.

O Sisu usa as notas do Enem (Exame Nacional do Ensino Médio) para selecionar candidatos às vagas em instituições públicas de educação superior em todo País.

Regularização de terras terá mais agilidade

Curitiba - O ITCG (Instituto de Terras, Cartografia e Geociências) e a Celepar desenvolvem um novo sistema que trará maior integração e agilidade nos processos de regularização de propriedades do Paraná. “A necessidade de um novo sistema se faz urgente considerando antigas e novas demandas como a regularização de terras particulares por meio de usucapião coletivo via Programa Pró-Rural”, ressalta Amílcar Cabral, presidente do ITCG.

“O sistema agilizará o processo e facilitará ainda mais uma questão tão importante e atual como a regularização de terras no estado do Paraná” disse o Presidente da Celepar, Jacson Carvalho Leite

VANTAGENS

O novo sistema visa oferecer uma solução para aperfeiçoar o fluxo e os procedimentos de regularização fundiária do Estado. Por ele será possível cadastrar imóveis, glebas, lotes, beneficiários, emitir licença de ocupação, armazenar e recuperar as peças técnicas do processado de medição, informatizar a ação discriminatória, implantar o plano de colonização, emitir boletos e acompanhar o pagamento, emitir o título de terras, consultar os processos, fazer consultas geográficas, armazenar de maneira eficiente o legado, emitir relatórios e permitir acesso ao público interessado.

INDICADORES ECONÔMICOS

DÓLAR		15/01	
% dia compra	116,96	% dia venda	116,96
COMERCIAL	+1,2%	4,0450	4,0460 +2,5%
PTAX (BC)	+0,4%	4,0396	4,0402 +3,5%
PARALELO	+1,0%	3,9000	4,2400 +1,9%
TURISMO	+1,0%	3,9000	4,2200 +1,9%
EURO	+0,9%	4,4266	4,4285 +3,8%
US\$ 1 É IGUAL A:			
lêne	116,96	lêne	R\$ 0,0346
Libra est.	0,6964	Libra est.	R\$ 5,80
Euro	0,9123	Peso arg.	R\$ 0,30
Peso arg.	13,530	R\$1:	1.463,27 guaranis
POUPANÇA - TR			
Período/ depósitos...	Poup. antiga	Poup. nova	TR part. 4/5/12
16/12 a 16/1	0,6726	0,6726	0,1717
17/12 a 17/1	0,6480	0,6480	0,1473
18/11 a 18/12	0,5960	0,5960	0,0955
19/11 a 19/12	0,6115	0,6115	0,1109
20/11 a 20/12	0,6416	0,6416	0,1409

BOVESPA		15/01	
IBOVESPA:	-2,38%	38.569 pontos	
Ações	%	R\$	
Petrobrás PN	-9,14%	5,17	
Vale PNA	-3,06%	7,29	
ItaúUnibanco PN	-2,61%	23,92	
Brasil ON	-3,83%	13,04	
Rumo Log ON	+14,94%	3,00	
Usiminas PNA	-7,69%	0,96	
ÍNDICES DE INFLAÇÃO			
Índice em %	NOV	DEZ	ano 12m
IPCA (IBGE)	1,01	0,96	10,67 10,67
IGP-M (FGV)	1,52	0,49	10,54 10,54
IGP-DI (FGV)	1,19	0,44	10,70 10,70
REAJUSTE DE ALUGUÉIS			
Índice	NOV	DEZ	JAN
IGP-M (FGV)	1,1009	1,1069	1,1054
IGP-DI (FGV)	1,1058	1,1064	1,1070
* Correção anual. Multiplique valor pelo índice			
SELIC ANUAL: 14,25% TJLP: 7,50%/ano			

TABELA DO IR		Alíq. %		deduzir	
BASE (R\$)	Até 1.903,98	-	-	-	-
De 1.903,99 até 2.826,65	7,5	142,80			
De 2.826,66 até 3.751,05	15	354,80			
De 3.751,06 até 4.664,68	22,5	636,13			
Acima de 4.664,68	27,5	869,36			
Dedução p/ dependente: R\$ 189,59; IR 2015: parcelas atrasadas/juros de 9,79% em janeiro + multa.					
SAL. MÍNIMO PR (maio/2015 a abril/2016)					
I	R\$ 1.032,02	III	R\$ 1.111,04		
*II	R\$ 1.070,33	IV	R\$ 1.192,45		
Em reais. *Faixa II: empregados domésticos.					
OUTROS INDICADORES					
TJLP (%)	7,00	NOV	7,00	DEZ	7,00
Sal. mínimo	788,00	788,00	788,00		
UPC	22,83	22,83	22,83		
CUSTO DA CONSTRUÇÃO (CUB)					
R\$/m2	NOV	DEZ	%m	%ano	%12m
Paraná	1.303,77	1.305,07	0,15	7,97	7,97
Norte	1.261,84	1.264,74	0,23	5,89	5,89
Oeste	1.300,78	1.303,08	0,18	8,12	8,12

PREVIDÊNCIA		COMP. DEZEMBRO	
Empresário/empregador			
Contribui com 11% sobre o pró-labore, entre R\$ 788,00 (R\$ 86,68) e R\$ 4.663,75 (R\$ 513,01), por GPS			
Autônomo			
1) Quem só recebe de p. físicas: recolhe 20% entre R\$ 788,00 (R\$ 157,60) a R\$ 4.663,75 (R\$ 932,75). 2) Recebe de p. jurídicas: a empresa recolhe 11% sobre o máximo de R\$ 4.663,75 (R\$ 513,01) e desconta do autônomo. 3) Recebe de jurídicas e físicas: desconto de 11% sobre o que recebe de jurídicas até R\$ 4.663,75 (R\$ 513,01). Se não atingir este teto, recolhe 20% sobre a diferença até R\$ 4.663,75. 4) Aut. especial: sobre R\$ 788,00, recolhe 5% (donas de casa, Lei 12.470/2011) ou 11% (demais especiais), mas só aposenta por idade.			
Facultativo			
Contribui com 20% sobre R\$ 788,00 (R\$ 157,60) a R\$ 4.663,75 (R\$ 932,75), através de carne.			
Assalariados			
Salários até R\$ 1.399,12	8%		
de R\$ 1.399,13 até R\$ 2.331,88	9%		
de R\$ 2.331,89 até R\$ 4.663,75	11%		
Emp. domésticos	Alíq. %	R\$ min	R\$ máx
Empregado	8 a 11	63,04	513,01
Empregador	12	94,56	559,65
Total	20 a 23	157,60	1.072,66
Venc.: emp. 20/01, físicas 15/01, domésticos 07/01			

MERC. RURAL

PREÇO PRODUTOR (DERAL/SEAB)				
Em 15/01	PR	DIA	30d.	Casc.
SOJA	71,91	0,0%	6,3%	72,00
MILHO	30,26	-0,4%	20,0%	30,00
TRIGO	38,64	0,0%	1,8%	38,00
BOI GORDO	149,50	0,0%	0,7%	150,00
FRANGO	2,68	0,0%	1,1%	-
Soja, milho e trigo sc 60kg, boi gordo arroba e frango kg				
BOLSA DE CHICAGO				
Em 15/01	CONT.	FECH.	DIA	30d.
SOJA	mar/16	879,00	-3,25	1,3%
FARELO	mar/16	270,70	-3,50	-1,2%
MILHO	mar/16	363,25	5,25	-3,7%
TRIGO	mar/16	473,75	5,00	-4,1%
Em Pontos. 1 ponto = 1 centavo de dólar/bushel na soja (27,2kg), milho e trigo (25,4kg) e US\$ tonnelada curta no farelo (907kg). DIA: variação em pontos				
LOTES/ATACADO (AgDOSSIÊ-DINHEIRO)				
Em 15/01	PRAÇA	R\$/sc	SEM	30d.
SOJA	Cascavel	80,00	5,3%	6,7%
SOJA	Paranaguá	86,00	6,8%	6,8%
MILHO	Cascavel	36,00	7,5%	20,0%

Material escolar

Dicionário é novamente o “vilão”

Cascavel - Como noticiado pelo **O Paraná** no início da semana, o Procon de Cascavel divulgou na sexta-feira o resultado da pesquisa de preços dos materiais escolares. E como na pesquisa feita no ano passado, o dicionário foi o grande vilão, com uma diferença de preço de mais de 1.000%.

Ao todo foram pesquisados 50 itens em seis livrarias e papelarias diferentes. A pesquisa feita entre nos dias 7, 8 e 11 de janeiro, leva em conta os produtos, e não compara itens da mesma marca.

No caso dos dicionários de português, que tiveram a maior variação, na livraria

mais barata o produto é comercializado a R\$ 3,85 e na mais cara a R\$ 44. O segundo item com mais diferença é a lantejola, com 428,6%. Em uma livraria o produto é vendido por R\$ 0,35 e noutra a R\$ 1,85.

O terceiro item com a maior variação foram as lapiseiras, que em um estabelecimento é vendida a R\$ 2,50 e em outra livraria a R\$ 6,75.

Dentre os itens pesquisados estão apontadores com e sem depósito, borracha, lápis preto, lapiseira, lápis de cor, massa de modelar, tesoura sem ponta, canetinha, giz de cera, cola branca, cola colorida, régua de 30 centí-



Procon divulgou na sexta-feira a pesquisa de preços na cidade

metros, papel sulfite A4, cadernos, cartolina, pasta polionda, folhas de EVA, papel

crepom, pincel, entre outros.

● TISSIANE MERLAK

Preços de produtos derivados do trigo têm aumento de 60%

Cascavel - A dona de casa Maria Lúcia da Silva compra quase todos os dias o famoso pão francês na padaria. Ela e demais consumidores cascavelenses já começaram a sentir no bolso o reajuste do trigo e derivados do produto.

“Temos o hábito de comer de manhã e às vezes no café da tarde. Mas também intercalo com bolos caseiros para não precisar comprar todo dia. De alguns dias para cá já vi que o preço aumentou bastante”, diz Maria Lúcia.

O pãozinho francês, por exemplo, é um dos produtos que foram diretamente afetados pela alta do dólar na mesa do consumidor. Até dezembro ou duas semanas atrás ainda era possível encontrar o quilo do produto comercializado a R\$ 4,99. Mas recentemente o preço saltou para R\$ 7,99, um aumento expressivo de 60%. Em algumas panificadoras, o produto é comercializado a R\$ 9,80 e até R\$ 12 o quilo.

Outro produto bastante consumido é o pão de queijo, que também sofreu reajuste. A guloseima passou de R\$ 15,99 o

quilo para R\$ 19,98 o quilo. O macarrão ainda não foi reajustado, uma vez que em vários supermercados ainda é possível encontrar a massa com o preço que vinha sendo comercializado de R\$ 2,89 a R\$ 4,99 o quilo. No entanto, a farinha pura para fazer bolos, pudins entre outros alimentos está “salgada”. Em algumas redes de supermercados um quilo de farinha Tipo 1 pode ser encontrado com preços de R\$ 1,89 a R\$ 4,29 e com cinco quilos de R\$ 7,49 a R\$ 16,29.

Para o presidente do Sindicato da Indústria de Panificação e Confeitaria do Oeste do Paraná, Gilberto Bordin, os produtos derivados do trigo sofrerão novos reajustes nas próximas semanas. “Há duas semanas nós pagávamos R\$ 75 na saca de 60 quilos da farinha comprada em moinhos brasileiros. Hoje estamos pagando R\$ 90 e a previsão é que suba devido à oscilação do dólar, pois a maioria do produto comercializado aqui vem de fora do País”, afirma.

Bordin lamenta a situação, já que outros produtos também têm sofrido reajuste. “In-



Quilo do pão francês é vendido de R\$ 7,98 a R\$ 12 de Cascavel

felizmente, o aumento tem sido geral da matéria prima. Desde o gás industrial, energia elétrica, ingredientes como frutas cristalizadas ou geleis-

as importadas, que são adicionadas para fabricação de bolos e tortas”, ressalta

● ELIANE ALEXANDRINO

Motorista expõe ação da CUT na greve do transporte coletivo

Cascavel - Em entrevista à TV Tarobá, o motorista Rafael José da Silva, que trabalha há cinco anos na empresa Pioneira, tornou pública uma realidade que nos últimos anos passou a perturbar as relações entre os trabalhadores e concessionárias do transporte coletivo em Cascavel.

“Somos contrários a esse pessoal da CUT que vem lá de São Paulo, bancado pelo Governo Federal, pra fazer bagunça em Cascavel”, disse ele.

A declaração do motorista ocorre em meio à constatação da sociedade de que, desde que o Sindicato local passou a obedecer a diretrizes da CUT, começaram a ser adotadas medidas radicais, ocorrendo depredação de veículos, agressões físicas e até tentativas de incendiar ônibus.

Cresce a cada dia, principalmente entre os usuários do sistema, a percepção de que a Central Única dos Trabalhadores busca fortalecer sua presença em Cascavel

promovendo o confronto entre os empresários e os trabalhadores. “O Sindicato daqui não representa os nossos interesses, não está atuando em nosso favor”, denuncia Rafael José da Silva.

SISTEMA OPERANDO

Uma semana após ter sido deflagrada, não há sinalização de acordo para acabar com a greve parcial dos motoristas do transporte público de Cascavel. A Cettrans informa que o sistema vem

operando com 50% dos veículos nos horários de pico e 30% nos demais horários. Isso ocorre por determinação da Justiça do Trabalho, que deve emitir um posicionamento oficial sobre a greve na próxima quarta-feira (20).

A íntegra da reportagem em que o profissional do transporte coletivo denunciou a ingerência da CUT na greve do transporte coletivo urbano de Cascavel pode ser conferida em: www.tutaroba.com.br/cascavel/jt1/66319/d7xXyR_FGII

Revitalização no parque

O tempo está colaborando e as equipes da Secretaria de Serviços e Obras Públicas e da Secretaria de Meio Ambiente trabalham em mais uma etapa de revitalização do Parque Tarquínio Joslin dos Santos, no Bairro Parque São Paulo. A área está recebendo limpeza geral, além de recuperação nas trilhas de paver. Os banheiros também serão revitalizados, assim como a iluminação do local a partir da próxima semana.

Mestrado em Administração

A Unioeste abre seleção de aluno especial para o sistema de Mestrado em Administração para o primeiro semestre de 2016. As inscrições poderão ser feitas entre os dias 21 e 30 de janeiro de 2016 pelo endereço <http://www.unioeste.br/pos/incricoes/>. Para esta seleção serão ofertadas dez vagas na disciplina “Gestão Ambiental e Organizacional” e até cinco vagas na disciplina “Gestão de Ativos Intangíveis”.

CIEE em novo endereço

A partir da próxima segunda-feira, o CIEE (Centro de Integração Empresa Escola do Paraná), em Cascavel, passa a atender em novo endereço, na Rua Recife, 161, próximo ao Shopping e a Prefeitura. Há 34 anos no município, o Centro é um elo entre os estudantes e as empresas durante o período de estágio. Por dia são prestados de 150 a 300 atendimentos.

Alerta contra dengue

Em Cascavel a média de infestação do *Aedes aegypti* é de 6,8%, conforme o resultado apontado pelo primeiro LiRa (Levantamento Rápido do Índice de Infestação para *Aedes aegypti*) neste ano. O índice é considerado de alto risco para uma epidemia e por isso o alerta é para que a população aumente a vigilância e destine 15 minutos por semana para uma varredura nas casas e quintais.



Rafael José da Silva trabalha há cinco anos como motorista na Pioneira



Fizemos Direito!

A OAB certificou a Univel com o “Selo de Qualidade OAB Recomenda”. Foram 139 cursos de Direito em todo Brasil e a Univel foi a única faculdade do Paraná entre os selecionados



Cascavel - Quando o trabalho é feito com amor e dedicação os resultados são sempre os melhores possíveis. Foi com imenso orgulho que Renato Silva, diretor-presidente da Univel, esteve na sede do Conselho Federal da Ordem dos Advogados do Brasil - OAB, em Brasília, quarta-feira (13), na cerimônia de entrega do “Selo de Qualidade OAB Recomenda”, com o qual a faculdade Univel foi homenageada.

Ao todo, a OAB certificou 139 cursos de Direito de todo o país como sendo de alta qualidade e a Univel faz parte desse time. A entidade selecionou as faculdades com base no índice de aprovação de seus alunos nos exames da Ordem que possibilitam ao bacharel exercer a profissão de advogado e também no conceito obtido pelas instituições no Exame Nacional de Desempenho dos Estudantes - Enade, do Ministério da Educação, que avalia o desempenho dos estudantes em relação aos conteúdos ensinados nos cursos. No Paraná, receberam o título cinco universidades e centros universitários privados e a Univel é a única faculdade privada a obter o selo.

Segundo o presidente da OAB, Marcus Vinicius Furtado Coêlho “O Selo de Qualidade OAB Recomenda é uma forma de estimular a qualidade do ensino jurídico do Brasil, um convite a que as demais faculdades possam também ingressar nesse seleto time de bons índices de aprovações nos exames. O Brasil e os estudantes necessitam de mais qualidade na maioria dos cursos de direito do país”, explica Marcus Vinicius.

Na instituição o orgulho por conquistar um título

importante está estampado no rosto de professores e colaboradores. Nas redes sociais acadêmicas de todos os cursos parabenizam o feito. “O sentimento é de dever cumprido no sentido de colocar nossa cidade no cenário nacional neste ranking, de oferecer um ensino jurídico de qualidade reconhecido por nossos alunos, pela comunidade, pelo MEC e agora pelo órgão de classe, Conselho Federal da OAB. Temos como responsabilidade manter essa qualidade que alcançamos, enaltece o diretor geral da Univel, Adriano Coelho.

A coordenadora do curso, Caroline Buosi comemora o resultado. “O selo OAB Recomenda vem para chancelar a qualidade de ensino da Univel e seu compromisso com a excelência na educação jurídica, comprovando que temos os melhores índices de aprovação no Exame da Ordem e no ENADE, e estamos entre os melhores cursos de Direito do país.

“Orgulho de ser aluna, e fazer parte desta instituição. A univel é merecedora em receber o selo de qualidade OAB, pois se mostrou capaz e acima de tudo formam acadêmicos completos em sua área. Parabéns a todos os professores, diretores, coordenadores e aos alunos que alcançaram essa conquista”, enfatiza a aluna do 5º ano, Jullien Bonafin.

O Ministro da Educação, Aloizio Mercadante parabenizou a entidade. “Quero parabenizar OAB por este selo de qualidade. Por tudo que OAB representa para país, fiz questão de vir aqui dizer que este selo vale muito”, saudou Mercadante. O presidente do Supremo Tribunal Federal, Ricardo Lewandowski, completa “estas 139 faculdade de direito cer-

tamente têm visão plural do fenômeno jurídico e estão preparadas para se utilizar dos métodos alternativos, contribuindo para a pacificação do país e a preservação do Estado de Direito, patrimônio inalienável de todos os cidadãos. Parabéns a OAB por esta iniciativa bem-sucedida, que dará importantes frutos”, afirmou.

A Faculdade de Ciências Sociais Aplicadas de Cascavel agradece e parabeniza todas as 139 instituições e os acadêmicos e professores do curso de Direito da Univel que fizeram com que esse selo fosse conquistado.





Feira de artesanato em Toledo

A Feira de Arte e Artesanato de Toledo, que reúne produtos feitos na madeira, crochê, mosaico, EVA, esculturas com cimento celular, entre outros, ocorre às 16h deste domingo, no Parque Ecológico Diva Paim Barth. A feira é realizada todos os fins de semana, desde outubro do ano passado.

Vagas a professores em Corbélia

A Secretaria de Educação de Corbélia abriu 34 novas vagas para professores concursados. Desta forma, serão convocados, seguindo a classificação obtida, os professores aprovados no último concurso público, conforme consta no edital 031/2016. Os convocados podem conferir a lista no www.corbelia.pr.gov.br.

Produção de mandioca

Estimativa para 2016 no Oeste é a pior do Paraná

Redução na área pode provocar uma queda de 43% no total de toneladas colhidas

Toledo – A estimativa de safra da mandioca para 2016 é a pior em nove anos, desde que a Secretaria Estadual de Agricultura e Abastecimento deu início à divulgação dos dados. Em todo o Paraná, houve redução de 10% na área cultivada e outros 10% na produção. Na região, a situação é ainda mais crítica, já que o total de toneladas colhidas deverá cair 43%, passando de 754.682 em 2014/15 para 432.963 toneladas, o pior índice estadual. Em área, a queda é de 35% na região, com 15.180 hectares plantados.

Conforme o técnico do Deral (Departamento de Economia Rural do Paraná), Método Groxko, o péssimo desempenho se dá em decorrência dos altos custos de produção comparados aos valores recebidos pelo produtor. “É o pior desempenho da atividade e a tendência é de que tanto a área plantada quanto a produção reduzam em todo o Estado”, afirma. Ele ressalta que o agricultor, ao enfrentar um

período em que o retorno da atividade agrícola é incompatível com suas despesas, se vê na obrigação de procurar uma nova renda. Na maioria dos casos, segundo Groxko, o escape é a soja. “Basicamente, grande parte de quem produz mandioca e não teve bons resultados, migra para a soja”, diz.

HISTÓRICO

A série histórica do cultivo da mandioca na região Oeste, de 2007 a 2016, aponta o declínio da atividade desde a última safra, quando a área e a produção reduziram 15%. Na época, o custo de produção também era a principal dificuldade, com uma média de R\$ 265 no primeiro ciclo, e R\$ 250 para a mandioca de dois ciclos, segundo o Deral.

Os principais itens formadores do custo de produção são o valor da terra, colheita, adubos e corretivos, além das operações mecânicas/manuais (preparo do solo, plantio e tratamentos culturais). Para a safra 2015/16, entre os custos variáveis estima-se um total de R\$ 198,85 para mandioca de um ciclo, e de R\$ 203,05 para a de dois ciclos, o que torna inviável a cultura ao agricultor, que deve receber por tonelada até R\$ 140.

Os índices negativos fo-



Redução da área ocorreu principalmente pela queda nos valores pagos ao agricultor

ram registrados também em 2008/09 (-10% em área e -8% em produção), na safra de 2011/12 (-9%; -8%) e em 2012/13 (-10%; -8%). Já na safra 2013/14 houve ligeira recuperação, com área plantada 4% maior e produção de 887 mil toneladas, 10% a mais do que na anterior. O que influenciou o aumento neste período foi a estiagem na região Nordeste do País, que dependia exclusivamente da produção de mandioca do Centro-sul para suprir a demanda. Com isso, a tonelada passou a ser vendida a R\$ 600, o que animou os agricultores paranaenses. No ano seguinte, a produção

normalizou em todo o Brasil, e trouxe prejuízos àqueles que investiram pesado. “De R\$ 600, a tonelada baixou para R\$ 100 em 2014,

uma queda muito grande”, lembra a engenheira agrônoma do Deral, Jean Marie.

●MARINA KESSLER

DESEMPENHO DA REGIÃO EM NOVE ANOS

Safra	Área	Produção
2007/08	24%	27%
2008/09	-10%	-8%
2009/10	3%	6%
2010/11	0%	5%
2011/12	-9%	-8%
2012/13	10%	-8%
2013/14	4%	10%
2014/15	-15%	-15%
2015/16	-35%	43%

Fonte: Seab/PR

São Miguel inicia obras de revitalização da prefeitura

São Miguel - O início da obra de revitalização do Paço Municipal Abel Baz Bati ocorrerá a partir da segunda quinzena de janeiro, data em que o Departamento Jurídico do Paranáidade – programa estadual parceiro neste empreen-

dimento - emitiu parecer favorável em relação ao processo administrativo nº 183/2015.

A empresa vencedora da licitação é a Peace Construtora de Obras Ltda, com proposta de R\$ 1.245.738,69. Os serviços a serem executados são a

retirada da laje, reforço estrutural nos pilares, retirada e substituição de parede de alvenaria, dos aparelhos sanitários e divisórias, pintura interna, pavimentação em paver e instalações elétricas e hidráulicas. A conclusão da obra está

prevista para outubro.

Os recursos são do Sistema de Financiamento aos Municípios, administrado em parceria entre a Fomento Paraná e a Sedu (Secretaria de Estado do Desenvolvimento Urbano). “Recebemos o prédio da prefei-

tura em estado precário, sem pintura e cheio de infiltrações. Quando entramos para trabalhar, imediatamente solicitei à Secretaria de Planejamento para que iniciassem o processo de licitação da reforma”, relata o prefeito Claudio Dutra.

Missal anuncia abertura de inscrições para a Caminhada de Verão

Missal - O Departamento de Esportes de Missal organiza mais uma edição da Caminhada de Verão. O trajeto já está definido, saindo do ginásio de esportes até a praia artificial do município. O evento ocorre no dia 31 de janeiro e as

inscrições estarão abertas a partir do próximo dia 20, quando retorna o atendimento ao público na prefeitura.

Não haverá custo de inscrição e os primeiros 200 inscritos ganham uma camiseta. A atividade faz parte da programação

de aniversário dos 33 anos de emancipação político-administrativa de Missal, comemorado em 1º de fevereiro. Logo após a caminhada, toda a população está convidada a participar da tradicional Festa de Navegantes.

PROGRAMAÇÃO 31/01

Local: Terminal Turístico de Vila Natal
9h - Barqueata
10h - Missa
12h - Almoço
15h - Matiné

Ritmo lento

Construção civil acumula estoque de 2,8 mil imóveis



Cascavel - A construção civil não escapou dos impactos de uma das piores crises econômicas da história do País. Aliás, o segmento foi um dos que mais demitiu trabalhadores e somente em 2015 cerca de 500 mil pessoas perderam o emprego por consequência da falta de repasses do governo federal às obras, sobretudo, pelo programa Minha Casa Minha Vida.

Embora as dificuldades na região Oeste tenham sido encaradas de uma forma menos agressiva comparadas às demais localidades do Brasil, o setor precisará de incentivo para retomar o ritmo de construções e encerrar 2016 com um saldo positivo. Além da oferta de crédito, as condições de tempo e o agronegócio serão imprescindíveis.

“O número de lançamentos de empreendimentos diminuiu. O que as construtoras entregam hoje são obras iniciadas há dois anos. As empresas deverão esperar por

um cenário econômico mais sólido para voltar a investir e o resultado da nossa agricultura definirá o caminho”, avalia o presidente da regional do Secovi-PR (Sindicato da Habitação e dos Condomínios), Luiz Antônio Langer.

O atual cenário da construção civil em Cascavel se resume com cerca de 2.800 imóveis no estoque, desses, 900 são apartamentos. A quantidade de casas, sobrados e apartamentos vazios à disposição para venda e locação, entretanto, não desanima o Sinduscon (Sindicato da Indústria da Construção Civil do Paraná), que avalia o desempenho regional do setor.

A justificativa é de que o estoque não está acima da demanda que se espera para o mercado imobiliário. “Cascavel tem 104 mil residências no mapa. A taxa de crescimento vegetativo é de aproximadamente 3% ao ano. Neste sentido, o consumo é

de aproximadamente três mil casas, sobrados e apartamentos”, afirma o presidente do Sinduscon/Oeste, Edson de Vasconcelos.

Conforme ele, houve estímulo para que empresários cuidassem com a quantidade de imóveis. “Se o mercado consome três mil imóveis e se constrói seis mil, a crise ocorrerá com ou sem crédito. Curitiba oferece três vezes o consumo de um ano e São Paulo cinco vezes, por isso, nessas cidades o risco de desemprego é maior”, acrescenta.

DEMISSÕES

Até o mês de novembro de 2015 a construção civil encerrou 610 postos de trabalho no Oeste. Em todo o Paraná, o saldo foi de -9.562 vagas. “As demissões em Curitiba ocorreram já em 2014. Aqui se agravaram mais tarde, pois a personalidade local tem menor dependência de estímulos do governo para fazer o mercado da incorporação funcionar”,

argumenta Vasconcelos.

A maior parte de obras que não recebem recursos é do programa Minha Casa Minha Vida e não de infraestrutura. Em Cascavel poucas moradias foram fomentadas diretamente pelo governo.

“Observamos contratos pela faixa 3 do programa que abrange rendas de um pata-

ALUGUÉIS

Conforme Vasconcelos, do total de imóveis acumulados, 560 são disponíveis para locação. “Há espaços que não serão vendidos. Nessas situações, a alternativa é alugar. Um índice nacional prevê que cerca de 20% da carteira de imóveis tem que ser locada”, afirma.

Apesar do estoque, os valores praticados na cidade não serão reduzidos. “Acreditamos que os aluguéis não ficarão mais baratos, o que pode ocorrer são negociações de taxas que aliviam o contrato”, diz o presidente da regional do Secovi-PR (Sindicato da Habitação e dos Condomínios), Luiz Antônio Langer.

Diante dessa situação, quem vive em imóveis centrais de alto padrão tem como alternativa a mudança para locais mais simples. “Famílias que pagavam até R\$ 2 mil de aluguel procuram imóveis de R\$ 1.500 e conseguem economia de três parcelas no ano”, ressalta Langer. A crise também transferiu empresas para salas comerciais mais baratas e com a queda de novos empreendimentos, os valores por esses espaços podem baixar. (RG)

NOVO PERFIL

Uma pesquisa contratada pelo Sinduscon revela que itens antes essenciais para a escolha de um apartamento não são mais prioridades entre os compradores.

“A maioria têm preferência por locais com uma espécie de ‘pet ground’ para os cachorros do que área de lazer para crianças”, afirma Vasconcelos. A mudança na formação das famílias tem peso nessa procura. “Nossos pais tinham no mínimo cinco irmãos, nós apenas dois e novas gerações podem preferir cachorros em vez de filhos”, ressalta. Atender as exigências é o desafio dos construtores. Assim como as churrasqueiras nas sacadas, influenciadas pela forte cultura da região, surgem novas necessidades. A preferência por plantas imobiliárias menores é mais uma tendência. “O público alvo na compra de apartamentos com dois quartos corresponde a 20% da população e considerando o perfil habitacional de todos os imóveis, cerca de 92% das famílias vivem com renda abaixo de oito salários mínimos”, destaca Vasconcelos. (RG)

mar mais elevado. Tivemos algumas no Bairro Santa Cruz e em cidades menores, mas que ficaram a cargo do Estado com contratos da Cohapar [Companhia de Habitação do Paraná] em parceria de prefeituras”, afirma o presidente do Sinduscon.

● ROMULO GRIGOLI

Pagamento de dívida é prioridade

Ainda neste mês o governo federal planeja apresentar medidas e propostas que ajudem a retomar o crescimento e animar a economia. Uma das alternativas já anunciada para

reverter esse pessimismo é a implementação do “novo PAC” com estímulo à construção civil.

O presidente do Sinduscon/Oeste acredita que antes de se falar em programa para ace-

leração do crescimento do País é preciso pagar o que está em aberto. “A União tem mais de R\$ 7 bilhões de obras em atraso. Falar em novos investimentos sem conseguir pagar pelo menos a dívida é uma

medida prematura e com viés muito mais político do que realista”, afirma Vasconcelos.

Conforme ele, com as contas em dia, haverá esforços para reanimar a economia nacional. “Pode ser que o go-

verno consiga injetar bilhões de reais no setor da construção. Se assim fizer, será porta de entrada para geração de empregos e crescimento econômico”, finaliza. (RG)

No estacionamento

Itaipu inova na produção de energia fotovoltaica

Foz - Líder mundial em geração de energia limpa e renovável, com mais de 2,31 bilhões de megawatts produzidos desde 1984, e dona da maior produção mundial de 2015, com 89,2 milhões de MWh, a Itaipu Binacional vai transformar parte do teto do estacionamento do Centro Executivo, em Foz do Iguaçu, em uma microgeradora de energia elétrica. No local, sob supervisão da Divisão de Infraestrutura serão fixados 78 painéis fotovoltaicos, com capacidade instalada de 20 kW.

A usina hidrelétrica de Itaipu tem capacidade instalada de 14 mil MW, ou seja, 700 mil vezes mais que a irmã mais nova. Pode parecer pouco, mas não é. O novo sistema, que transforma radiação solar em energia elétrica, tem potencial para produzir 2.470 kWh por mês. É o suficiente, por exemplo, para abastecer cinco casas de pequeno porte. Ou suprir 8% de todo o consumo do Centro Executivo (aproximadamente 30.000 kWh). Nos fins de semana ou feriados, quando a demanda por energia é menor no Centro Executivo, parte da produção dos painéis poderá ser absorvida pela Copel, distribuidora de energia no Estado, gerando crédito para Itaipu na conta de luz.

No papel, a economia prevista será de R\$ 1.700 por mês, com retorno do valor investido para implantação do sistema de apenas oito anos. A



ALEXANDRE MARCHETTI

Sistema que será executado pela Itaipu Binacional é um dos maiores do Paraná

expectativa da Divisão é que a microgeradora entre em operação no dia 14 de fevereiro, após a conclusão das adequações civis, instalação dos equipamentos (painéis e inversores), comissionamento e regularização junto à Copel. O en-

genheiro Alexandre Silva de Vargas, gerente da Divisão de Infraestrutura, disse que o projeto foi desenvolvido com o apoio da Assessoria de Mobilidade Elétrica Sustentável e da Assessoria de Energias Renováveis.

ISO 50.001

Os painéis fotovoltaicos também serão importantes para ajudar Itaipu a obter a certificação ISO 50.001, norma relacionada com a gestão da energia, em fase de implantação no Centro Executivo. Se for aprovado, o sistema poderá ser ampliado no próprio edifício e expandido para outros prédios abastecidos com energia da Copel – como o Refúgio Biológico Bela Vista e os escritórios regionais de Guaíra e Santa Helena. As instalações da usina e o Ecomuseu utilizam a energia gerada pela própria Itaipu. O proprietário da empresa contratada, FR Manutenção Elétrica, Francisco Fernandes Gomes, responsável pela instalação, disse que o sistema do Centro Executivo é o maior da região Oeste e um dos maiores do Estado. “Creio que de Foz do Iguaçu a Cascavel e Londrina não há um sistema [fotovoltaico] com 20 kW”, avaliou. No Brasil, um sistema similar foi instalado no ano passado no estacionamento do campus do Fundão, da Universidade Federal do Rio de Janeiro, na capital fluminense. Lá, operam 414 painéis fotovoltaicos, suficientes para gerar 140 mil kWh de energia elétrica por ano.

Panorama regional

regional@oparana.com.br

Toledo vai readequar avenida



ASS. TOLEDO

Secretaria de Habitação e Urbanismo de Toledo vai executar a urbanização da Avenida Senador Atilio Fontana, no trecho entre a Avenida Egidio Munaretto e a Rua Carlos Sbaraini, no Jardim Panorama. A obra vai estruturar e adequar as vias de acordo com o fluxo de veículos e terá o investimento de R\$ 1.319.020,31. Atualmente, a base da pavimentação asfáltica local está precária por conta do grande fluxo de veículos. O prazo de finalização da obra está prevista ainda para o primeiro semestre de 2016.

Reajuste

Reunião entre o Sismucaf (Sindicato dos Servidores Públicos de Cafelândia) e a prefeitura definiu o índice de reajuste salarial do funcionalismo público. O projeto de lei nº 004/2016 foi protocolado na sexta-feira (15), com aumento de 11,36%, valor acima da inflação, que fechou em 10,83%, de acordo com a FGV.

Aprovação

Para validar o reajuste, o projeto de lei precisa passar pela aprovação dos vereadores, na Câmara. O prefeito em exercício Junior Motter participou das negociações. Durante dezembro último e a primeira quinzena de janeiro foram feitos estudos para verificar a capacidade econômica do município.

Agronegócio

A 15 dias do início do Show Rural Coopavel, que ocorre de 1º a 5 de fevereiro, já foram confirmados 480 expositores, que farão parte da maior feira do agronegócio da América Latina. No ano passado, mais de 230 mil pessoas passaram pelos estandes durante os cinco dias de evento. O número de visitantes foi recorde, quase 10% a mais do que na anterior. Para 2016, a intenção é superá-lo.

Carnafalls

Representantes de instituições responsáveis pelos setores de estacionamento, ambulâncias, segurança e trânsito do Carnafalls 2016 - Folia das Nações se reuniram com o diretor-presidente da Fundação Cultural de Foz do Iguaçu, Adailton Avelino, e com o assessor, Paulo Rigotti para discutir a segurança do evento, que é tradicional na cidade. A festa ocorre entre 6 e 9 de fevereiro, no Centro de Eventos Charrua.

Trabalho em altura

Parceria oferece curso sobre NR 35, de Segurança no Trabalho em Altura, no dia 31 de janeiro, das 8h às 18h, na Associação Comercial de Cascavel. Os valores são de R\$ 150 a associados e de R\$ 300 aos outros interessados em ter acesso aos conteúdos.

Salário

Servidores públicos de Medianeira poderão ter seus salários reajustados em 11,50%. Por sua vez, os cargos comissionados terão um aumento de 11,28%, índice que corresponde às perdas inflacionárias do período. O prefeito Ricardo Endrigo encaminhará o projeto à Câmara de Vereadores para a aprovação do reajuste. Só depois da sessão é que o aumento será aplicado.

Obras de drenagem bloqueiam acesso

O trevo de acesso a Matelândia, localizado no quilômetro 658, está bloqueado desde segunda-feira para conclusão do serviço de drenagem. “Em novembro de 2015, realizamos, no mesmo local, a primeira etapa desta obra. Devido ao aumento no fluxo de veículos nos feriados de dezembro, adiamos a segunda fase para este mês”, explica o engenheiro Rudinei Jank. Para acessar Matelândia sentido Cascavel – Foz do Iguaçu, a alça estará liberada. Ficará bloqueada a alça de acesso a Matelândia sentido Foz do Iguaçu – Cascavel. Os motoristas só conseguirão acessar o município no trevo onde está localizado o redutor de velocidade, a 400 metros desse local, em frente a um supermercado.

É muito **fácil** fretar um ônibus padrão Princesa dos Campos



Seja para turismo ou eventos, conte com uma empresa que há 80 anos investe no treinamento de motoristas, segurança, conforto, além de veículos que seguem um rigoroso sistema

de manutenção preventiva. Acesse o nosso site e veja como fretar é mais fácil do que você imagina:

www.princesadoscampos.com.br/fretamento

(45) 3225.4111

FRETAMENTO
EVENTUAL OU
CONTÍNUO



Princesa dos Campos
FRETAMENTO

Chips na cadeia

Ligiane Carolina Iberoffer, de 18 anos, foi presa ontem tentando repassar oito chips de celular para o marido Juliano Pereira de Souza, que está preso na carceragem da 15ª SDP. Os chips estavam escondidos dentro de um mamão. Juliano está preso por assalto à mão armada.



Confronto em Ibema

Valdemar Gomes, 36 anos, morreu na noite de sexta-feira em um confronto com a Polícia Militar em Ibema. Ele foi abordado na BR-277, mas empreendeu fuga. Próximo a um posto de combustíveis, Valdemar atirou contra os militares, que revidaram. Outros dois ocupantes fugiram em meio à mata e não foram localizados.

CASCADEL | PRF apreende veículo carregado de cigarros



Um Fiat Linea carregado de cigarros contrabandeados foi apreendido na madrugada de ontem na BR-467, em Cascavel, após bater violentamente na traseira de um caminhão carregado de areia. O motorista fugiu do local. No veículo, que ficou bastante danificado, havia apenas o banco do motorista. Ele estava com placas de Joinville (SC) clonadas de outro veículo com as mesmas características.

Armas e munições

Servidores da Receita Federal de Foz do Iguaçu apreenderam na noite de sexta-feira uma pistola 9 milímetros, 100 munições do mesmo calibre, um revólver calibre 38 e outras 100 munições também de 38. O armamento estava em poder de um homem de 30 anos que viajava em um ônibus que seguia de Foz do Iguaçu para Cascavel e foi abordado na BR-277, em Medianeira. O homem, que é de Venâncio Aires (RS), disse que era tudo para uso próprio.

panorama policial

Estado grave

A Polícia Civil de Toledo investiga um caso de agressão ocorrido na noite de sexta-feira. Valdir José Savaris, de 19 anos, ficou em estado grave, com risco de morte. Ele foi encontrado ferido na Rua Panambi, em frente ao Horto Municipal. Valdir foi atendido pelo Siate e encaminhado ao Hospital Bom Jesus.

Pessoas reféns

Oito pessoas foram feitas reféns em um assalto na madrugada de ontem no distrito de Moreninha, em Santa Helena. As vítimas estavam em casa quando quatro homens armados chegaram e renderam todas elas, que foram trancadas dentro de um quarto. Os criminosos ficaram na casa por cerca de 1h30 e, depois que foram embora, os reféns conseguiram se soltar e acionar a polícia. Da casa os bandidos levaram uma Fiat Strada prata, um S-10 LT branca e uma Hyllux bege, além de televisores, aparelhos de som, celulares e dinheiro.

Veículo com cigarros

Um Chevrolet Spin foi apreendido na noite de sexta-feira em uma ação conjunta entre a Receita Federal, a Polícia Federal e o Diep no posto de fiscalização Bom Jesus, na BR-277, em Medianeira. Ele estava carregado de cigarros contrabandeados do Paraguai. As equipes deram voz de abordagem ao motorista, que tentou fugir da fiscalização, realizando uma manobra brusca e retornando rumo a Foz. Ao perceber a aproximação de outra viatura, no entanto, ele abandonou o carro ainda em movimento e fugiu a pé.

17 kg de maconha

Um jovem de 21 anos foi preso na noite de sexta-feira por policiais militares da Rocam na Rodoviária Internacional de Foz do Iguaçu. Walinson Rodrigues Fortunato estava prestes a embarcar com 17 quilos de maconha. Ele disse que levaria o entorpecente para Ponta Grossa.

Em 15 dias

Furtos e roubos de veículos crescem 240% em Cascavel

Cascavel - O aumento no número de furtos e roubos de veículos tem deixado os proprietários e a polícia preocupados. Nos primeiros 15 dias de janeiro foram registrados 34 crimes dessa natureza na cidade, com média superior a dois veículos furtados ou roubados por dia. Em 2015, no mesmo período, as ocorrências foram apenas 10, o que significa que houve um aumento de 240%.

Além de tirar o sossego da população, a ação dos criminosos colocou as equipes do GDE (Grupo de Diligências Especiais) em alerta. As investigações apontam para um grande número de furtos e roubos de utilitários, em especial pick-ups Fiat Strada.

A Polícia Civil acredita que esses veículos estão sendo utilizados para o transporte de produtos ilícitos contrabandeados do Paraguai. "Esses veículos são levados ao Paraguai e lá recebem placas frias. Eles são utilizados para fazer o transporte da mercadoria da fronteira até aqui. Também são usados para distribuir as cargas na região", afirma o delegado-operacional do GDE, Edgar Dias Santana.

O que também chama a atenção é o fato de alguns veículos serem furtados, principalmente durante a noite, e recuperados poucas horas depois. Boa parte é abandonada pelos criminosos em estradas ru-

rais, com pouca movimentação de pessoas.

Além disso, não são raros os casos de veículos abandonados sem que os criminosos furtem peças do motor ou outros componentes. "Há casos de furtos em que os bandidos levam os veículos apenas para a retirada de algumas peças, em especial os aparelhos de som, e logo os abandonam", comenta Edgar.

O delegado também ressalta o trabalho que tem sido desenvolvido pelas equipes de investigação para recuperar os veículos e identificar os criminosos. "O GDE tem se empenhado bastante para recuperar



Em apenas 15 dias foram registrados 34 furtos e roubos na cidade

os veículos e prender os responsáveis por esses crimes. Há uma suspeita de que seja uma mesma quadrilha atu-

ando nesse tipo de crime", finaliza.

● BRUNO SILVA



DEIXAR VOCÊ TRANQUILO... A NOSSA ESPECIALIDADE.

Serviços Especiais
Segurança Patrimonial
Segurança Eletrônica
Segurança Pessoal

45 3222-5888

www.embrasilseguranca.com.br

Rua Salgado Fº, 1493 - Neva Cascavel - PR



TV TUDO

Constatação

Reparou que, em se tratando de uma novela das 21h, não existe nenhum "casal feliz" em "A Regra do Jogo" (Globo). Todos os que lá estão têm sérios problemas em seus relacionamentos. São traições de um lado, desconfianças e mentiras de outro. Difícil salvar algum. Vai ver, o autor está deixando para "criar" pelo um ou dois nas últimas semanas.

Segue o jogo

A nova temporada do programa de Gugu Liberato vai começar em 3 de fevereiro, agora sempre às quartas-feiras, informa a Record. Já o "modelo de negócio" entre a emissora e o apresentador permanece o mesmo. Por isso, entenda-se que, entre fim de dezembro que vem e começo de janeiro, as partes irão se reunir para discutir um novo contrato.

Gravando

As gravações do "Tá no Ar", com Marcelo Adnet e companhia bela, vão se estender por mais duas semanas na Globo. O programa voltará ao ar na próxima terça-feira, dia 19, e irá até 5 de abril.

Vera

Vera Fischer ainda não gravou uma participação especial no "Tá no Ar". Ela é aguardada para reviver a personagem Helena, da novela "Laços de Família", de Manoel Carlos.

Alô, João Kleber

Ainda sobre o "Tá no Ar" que vem aí, Marcelo Adnet vai comandar um novo esquete, "Te Prendi na TV", no qual faz de tudo um pouco para garantir a atenção do público diante da TV. A animação da plateia fica garantida com as dançarinas interpretadas por Georgiana Goes, Carol Portes, Verônica Debom e Renata Gaspar. Qualquer semelhança com um trabalho do João Kleber não será mera coincidência.

Canal I

Empresa de Aguinaldo Silva busca padrão de série para o Brasil

Por: Flávio Ricco

Colaboração: José Carlos Nery

Aguinaldo Silva pretende, com nova cartada, mexer com os bastidores e também com a programação das TVs, daqui e de fora, se tudo caminhar como se imagina. Logo depois do Carnaval, a sua "Casa Aguinaldo Silva de Artes" terá quatro

grupos de roteiristas trabalhando em quatro projetos diferentes, todos voltados para o universo de séries e minisséries, gênero já há algum tempo em destaque na televisão da Europa, Estados Unidos e outras praças. Por uma questão de ética, esses roteiros, após finalizados, serão oferecidos primeiro à Rede Globo.

Caso ela não se interesse, aí sim, os trabalhos estarão abertos para outros mercados. Todo mesmo, sem exceção. Como manda o bom juízo, esta "casa de criação" não irá investir em novelas, por ele ter contrato de exclusividade com a Globo, mas, por meio de pessoa jurídica não há nada que impeça

negociações de séries e minisséries com outros veículos. Aguinaldo, como já dito por aqui, está fazendo um esforço enorme para lançar roteiristas e buscar um padrão de séries para o Brasil que ainda não existe. O que há por aí são basicamente modelos muito próximos de novelas ou adaptações de fora.

JOÃO COTTA/GLOBO



Vai começar

A cena abaixo é uma das mais importantes do primeiro capítulo de "Êta Mundo Bom!", estreia que a Globo promove nesta segunda-feira, no lugar de "Além do Tempo". Trata-se do momento em que Pancrácio (Marco Nanini) orienta Candinho (Sérgio Guizé) a ir para São Paulo em busca de sua mãe biológica, depois que o rapaz é expulso da fazenda onde foi criado. O personagem descobre através do ex-capataz de uma rica fazenda que a filha do barão teve um filho sem estar casada e que o menino foi abandonado na mesma época do nascimento de Candinho.

CORRER NA PRAIA, PODE.



CORRER NA ESTRADA, NÃO.

Dirija com segurança: respeite os limites de velocidade e a sinalização.



verão
paraná

O verão transforma você.
Você transforma o verão.

Resumo de Novelas

ÊTA MUNDO BOM! (Globo, 18h30)

SEGUNDA

Anastácia dá à luz um menino, mas o Barão afirma que a filha não poderá ficar com o bebê. Contrariando Cunegundes, o bebê é acolhido por Eponina e Manuela. Cunegundes dá à luz dois bebês. Há nova passagem de tempo. Pancrácio volta de sua viagem. Filomena e Candinho se beijam e Cunegundes expulsa o rapaz de sua casa.

case com Josias. Anastácia confessa a Sandra e Celso que teve um filho antes de se casar com Bento. Sandra e Celso temem perder a herança do tio e planejam encontrar Candinho antes de Anastácia.

QUARTA

Ernesto seduz Filomena e confessa que não se casará com ela. Anastácia contrata Jack para investigar o paradeiro de Candinho. Zé dos Porcos se interessa por Mafalda. Filomena conhece Diana e Clarice. Paulina questiona Olga sobre seu segredo.

TERÇA

Candinho chega a São Paulo com o burro Policarlo e conhece Pirulito. Cunegundes exige que Filomena se

QUINTA

O médico avisa a Fábio que Leandro não resistiu ao acidente. Ernesto engana Filomena. Anastácia encomenda vestidos a Camélia. Jack encontra pistas sobre Candinho. Cunegundes se desespera ao descobrir que Candinho é filho de uma mulher rica.

SEXTA

Pancrácio abriga Candinho e Pirulito em sua casa e revela ao amigo que Filomena fugiu com outro homem.

Anastácia pede que Jack procure por seu filho nas ruas de São Paulo. Quinzinho e Cunegundes pensam em vender a fazenda para quitar suas dívidas. Celso ofende Maria.

SÁBADO

Filomena agradece a ajuda de Candinho e revela a Pancrácio que trabalha como dançarina. Araújo aconselha Anastácia a procurar a família que criou Candinho. Sandra revela o segredo de Anastácia para Ilde.

SÁBADO

Capítulo não fornecido pela emissora

A REGRA DO JOGO
(Globo, 21h20)

SEGUNDA

Zé Maria garante a Kiki que deixou a facção e a convence a fugir com ele e Aninha. Kiki é cercada pelos seguranças, mas Zé Maria consegue escapar com Aninha. Tóia aceita se casar com Romero. Gisela procura Domingas, e Juca ameaça revelar o segredo da ex-mulher.

TERÇA

Romero volta atrás e decide salvar Delson e sua filha da facção. Zé Maria afirma a Adisabeba que rompeu com a facção e pede que ela entregue Aninha a Juliano. Adisabeba apresenta Aninha a Juliano e abriga os dois em um de seus barracos. Feliciano comemora a notícia de que Merlô é seu filho.

QUARTA

Romero enfrenta Gibson, mas Atena apazigua o confronto. Zé Maria cai de um precipício e os capangas de Gibson acreditam que ele esteja morto. César defende Domingas das agressões de Juca. Tio é libertado da prisão, e Gibson ordena que ele encontre Aninha. Nelita e Nora pedem que Dante as leve até a casa que serviu como cativeiro para Kiki.

QUINTA

Aninha revela a Belisa que é irmã de Juliano. Nelita, Nora e Dante encontram uma foto de Aninha e deduzem que a menina é filha de Kiki. Pepe muda o visual de Zé Maria, que consegue uma nova identidade.

SEXTA

Atena afirma a Tóia que Romero é um bandido. Com nova identidade, Zé Maria viaja para o Paraguai. Adisabeba conta a Juliano sobre a suposta morte de Zé Maria. Romero ameaça Atena. Gibson descobre que Juliano está com Aninha. Feliciano revela a Merlô que é seu pai.

SÁBADO

Capítulo não fornecido pela emissora

TOTALMENTE DEMAIS (Globo, 19h30)

SEGUNDA

Lili se surpreende ao saber sobre a vida dupla de Sofia. Rafael resgata Lili. Braço e Jacaré são presos. Germano faz as pazes com Lili, que pede ao marido que volte a presidir a Bastille. Lili incentiva Fabinho a voltar ao trabalho e avisa ao filho que começará de baixo, como Germano.

TERÇA

Eliza afirma a Jonatas que seu relacionamento tem prejudicado seu desempenho no concurso. Arthur marca a reversão de sua vasectomia na frente de Carolina para tentar impressioná-la. Jacaré conta a Lili que se tornou um bandido por causa de Sofia.

QUARTA

Eliza não cede às tentativas de Jonatas e termina definitivamente o namoro com o rapaz. Jojó tenta aproxi-

mar Eliza de Arthur, com a esperança de que ambos formem um casal. Stelinha promete a Carolina que a fará se casar com Arthur, com a condição de que a jornalista desconsidere a aposta feita com o empresário.

QUINTA

Carolina aceita participar do plano de Stelinha, mas estranha seu interesse em desfazer a aposta dos dois. Jojó tranca Arthur e Eliza no quarto e confisca seus celulares. Carolina encontra Arthur no quarto com Eliza e desconfia de que os dois estão tendo um caso.

SEXTA

Eliza afirma a Jojó que não tem interesse em namorar Arthur. Maristela fotografa Jonatas dançando com Leila e ameaça divulgar na internet. Carolina revela a Arthur que Stelinha tentou convencê-la a desistir da aposta entre os dois.

horóscopo

ÁRIES

Relacionamentos, seus desafios, conflitos e superações, estão em voga hoje, ariano. Percepção dos receios e limitações que envolvem as relações e que é preciso enfrentar.

TOURO

Questões de trabalho e de saúde estão evidenciadas neste momento, taurino. Importância das parcerias e contatos profissionais, das alianças, acordos e contratos.

GÊMEOS

Momento de reflexão sobre as questões afetivas e de relacionamento, geminiano. Percepção do longo caminho já traçado, mas também das limitações e do medo de amar.

CÂNCER

Perceba como as suas atitudes nas relações refletem situações vivenciadas em família. Excelente momento para dar adeus a velhos padrões emocionais e nos relacionamentos.

LEÃO

Os próximos dias são propícios à reflexão. Desafio de se expressar com maturidade e estando receptivo a pontos de vista distintos. Teoria e prática devem se complementar.

VIRGEM

Seus valores pessoais e a forma como lida com recursos e com pessoas estão evidenciados. O que realmente tem valor são as pessoas com quem compartilha a sua vida, virginiano.

LIBRA

Um momento muito oportuno para acabar com velhos comportamentos. Uma etapa deve ser concluída. E isso tem a ver com família, lar, passado e pessoas.

ESCORPIÃO

Questões envolvendo relacionamentos estão em pauta. Cuidado para não repetir velhos padrões. Momento de introspecção, de balanço, em que o tema principal é relacionamento.

SAGITÁRIO

O ciclo atual se refere à conscientização do que é valioso e importante, sagitariano. Questões financeiras e relativas à expressão de suas habilidades e talentos em evidência.

CAPRICÓRNIO

Como você está agindo em suas parcerias profissionais, acordos e alianças, capricorniano? O ciclo atual pressupõe novas atitudes, que vem ao encontro de uma nova identidade.

AQUÁRIO

Hora de refletir sobre o que falta concluir. Momento que enfatiza o caráter espiritual e ético de seus relacionamentos, nativo de Aquário.

PEIXES

Período introspectivo e de reflexão. Momento importante para perceber quem são os seus aliados. Você agora percebe os resultados do que veio se desenvolvendo nas últimas semanas.

DIVERSÃO GARANTIDA NO UNIVERSO STAR WARS!

Nas bancas e livrarias.

SOLUÇÃO ANTERIOR

P	R	C	T	R					
E	C	O	L	O	G	I	C	O	
F	A	R	M	D	C				
P	I	N	G	U	E	L	A	A	
X	I	A	T	G	O	D			
S	O	B	R	I	O	I	A	E	
E	A	R	U	M	P				
O	S	L	O	E	X	A	A	R	
U	P	E	S	C	E				
F	M	I	C	A	E	S			
I	N	E	U	R	O	S	E		
X	A	I	T	N					
D	O	A	R	A	S	E	A	T	
R	A	M	A	T	E				
E	V	O	M	O	R	A	L	E	

Sexo é vida
E A VIDA NÃO PODE ESPERAR



DIFICULDADE DE EREÇÃO E EJACULAÇÃO PRECOCE TÊM TRATAMENTO MÉDICO

1 MILHÃO DE HOMENS ATENDIDOS NO MUNDO

NÃO ESPERE MAIS

LIGUE AGORA **0800 205 1900** SIGILO ABSOLUTO

BOSTON MEDICAL GROUP
LÍDER EM SAÚDE SEXUAL MASCULINA

PALAVRAS CRUZADAS DIRETAS

Condição do Canadá no Pan realizado de 10 a 26 de julho de 2015	Análise de (?) , serviço de seguradoras	Estado onde se situa Bonito (sigla)	Instituiu políticas públicas para fomento de projetos culturais Ascensão, em inglês	Os passos do militar em marcha, pelo ritmo Teatro aberto da Roma antiga	Diz-se da pessoa calma por natureza
O cantor que se destaca na dupla sertaneja					
Mito sobre a atuação política dos jovens, desfeito após os protestos de 2013		Letra da roupa do Robin (HQ)	Lâmpada que consome menos energia	Perverso sexual (pop.)	(?) indébita, crime contra o patrimônio
Sob o efeito colateral do anti-álérgico	Caráter da fotografia exposta no Instagram		Superpotência ocidental Pinga (pop.)		
Produto de lojas de acessórios para mergulho e natação		(?) Brown, autor de romances populares	Dispositivo do avião Guia de eletrônicos	Família conhecida apenas por relatos	
Atividade do turista			Proprietário Apelido de Caetano Veloso		
Listagem; relação País do Oriente Médio onde se situam os rios Tigre e Eufrates		Leitura (?), técnica dominada por surdos		Erva, em tupi	
Dor muscular causada por falta de potássio			Tipo de sanduiche mexicano Brotar		
				Assim, em espanhol (?) Gavassi, atriz	
				A Pelé de Saias Aveia, em inglês	
			Lei Orçamentária Anual (sigla)		Cobalto (símbolo)
(?) Campos: a Morgana do "Castelo Rá-tim-bum" (TV) Banda do (?) , grupo de Marcelo Camelo e Mailu Magalhães			Mulher venerada na cultura oriental		
Sensual					

Comportamento

Dra. Karine Rizzardi

drakarinerizzardi@gmail.com

Para que serve o “brincar” (Final)

No domingo passado vimos o quanto o ato de brincar é benéfico para o emocional das crianças e quanto os pais podem aprender a brincar com elas, para que também possam descansar a mente de um dia exaustivo de trabalho.

Nesta edição você poderá aprender o que cada tipo de brinquedo pode fazer pelo seu filho e para que cada um deles serve.

Brincar de boneca ou de animais: esse tipo de brincadeira contribui para a aprendizagem dos papéis materno e paterno. As brincadeiras de “casinha” reproduzem as experiências de alimentar e ser alimentado, remetendo a te-

mas ligados a afeto e suprimento emocional.

O interesse pelo desenho de formas humanas refere-se à necessidade de conhecer seu próprio corpo, o de crianças de outro sexo e dos pais. As brincadeiras de “papai e mamãe”, que geralmente ocorrem entre três a cinco anos, são atividades que representam o desejo de ver e ser vista.

Brincadeiras de ação, como heróis, mocinho e bandido ou bonecas, no caso das meninas, refletem como é a identificação dos gêneros masculino e feminino, tais como seus pais.

Quando a criança faz 7

anos, período em que a alfabetização está sendo realizada, é hora de entrar com os jogos, pois a criança aprende a lidar com a competição, perdas, vitórias e frustrações.

Por estas e outras razões que o ato de brincar é coisa séria. As investigações científicas em cima deste assunto apontam o elo entre a fantasia e a realidade, auxiliando a criança a lidar com o mundo externo.

Para sintetizar, é preciso entender que as necessidades físicas e emocionais de cada etapa do desenvolvimento infantil são expressas e satisfeitas através do ato de



ILUSTRATIVA

brincar, pois este é o fator estruturante do desenvolvimento humano.

A autora é psicóloga especialista de casais e família (45) 3224-4365

Reflexão

A opção da simplicidade

Muitas pessoas reclamam da correria de suas vidas. Acham que têm compromissos demais e culpam a complexidade do mundo moderno. Entretanto, inúmeras delas multiplicam suas tarefas sem real necessidade. Viver com simplicidade é uma opção que se faz.

Muitas das coisas consideradas imprescindíveis à vida, na realidade, são supérfluas. A rigor, enquanto buscam coisas, as criaturas se esquecem da vida em si. Angustiadadas por múltiplos compromissos, não refletem sobre sua realidade íntima. Olvidam do que gostam, não pensam no que lhes traz paz, enquanto sufocam em buscas vãs.

De que adianta ganhar o mundo e perder-se a si pró-

prio? Se a criatura não tomar cuidado, ter e parecer podem tomar o lugar do ser.

Ninguém necessita trocar de carro constantemente, ter incontáveis sapatos, sair todo fim de semana.

É possível reduzir a própria agitação, conter o consumismo e redescobrir a simplicidade. O simples é aquele que não simula ser o que não é, que não dá demasiada importância a sua imagem, ao que os outros dizem ou pensam dele.

A pessoa simples não calcula os resultados de cada gesto, não tem artimanhas e nem segundas intenções. Ela experimenta a alegria de ser, apenas.

Não se trata de levar uma vida inconsciente, mas de reencontrar a própria infância. Mas uma infância como

virtude, não como estágio da vida. Uma infância que não se angustia com as dúvidas de quem ainda tem tudo por fazer e conhecer.

A simplicidade não ignora, apenas aprendeu a valorizar o essencial.

Os pequenos prazeres da vida, uma conversa interessante, olhar as estrelas, andar de mãos dadas, tomar sorvete... Tudo isso compõe a simplicidade do existir.

Não é necessário ter muito dinheiro ou ser importante para ser feliz. Mas é difícil ter felicidade sem tempo para fazer o que se gosta. Não há nada de errado com o dinheiro ou o sucesso. É bom e importante trabalhar, estudar e aperfeiçoar-se. Progredir sempre é uma ne-

cessidade humana. Mas isso não implica viver angustiado, enquanto se tenta dar cabo de infinitas atividades.

Se o preço do sucesso for ausência de paz, talvez ele não valha a pena. As coisas sempre ficam para trás, mais cedo ou mais tarde. Mas há tesouros imateriais que jamais se esgotam. As amizades genuínas, um amor cultivado, a serenidade e a paz de espírito são alguns deles.

Preste atenção em como você gasta seu tempo. Analise as coisas que valoriza e

veja se muitas delas não são apenas um peso desnecessário em sua existência.

Experimente desapegar-se dos excessos.

Ao optar pela simplicidade, talvez redescubra a alegria de viver.

Pense nisso.



DIVULGAÇÃO



Não deixe seu tanque entrar na reserva!

A DIAL garante o combustível para o seu posto ou TRR. Gasolina e Diesel fornecidos pela Petróleo Brasileiro S/A. Agilidade na entrega, com frota própria.



(45) 3224-6363



Dial Distribuição Abastecimento e Logística Ltda.
Rodovia BR 277, Km 600 - Cascavel - PR

DIVULGAÇÃO



A beleza de Eduarda Roveda Talini, 3 anos, de Realeza, que já está pronta para a carreira de modelo

LUANA MEIRELLES



O jovem enxadrista Caio, colecionador de medalhas e filho de Angela Bisinella e Felipe Kotrich de Lima, de Campo Bonito

Família Portrait

EXEMPLAR COMUNICAÇÃO



Curtindo o I Tuiuti Aquatic Camp, as irmãs Luiza, Giulia e Lívia. Elas são filhas de Adriano e Mirian Sakurada



A graça das irmãs Gabriela e Rafaela Bedetti Bracht, filhas de Jackson e Danielli, captada pela lente de Daniela Galiani, de Pérola



Esta princesinha fazendo pose para Markani Uto é a pequena Rafaela, de 5 anos. Ela é filha de Juliana Andreia Franceschini



EXEMPLAR COMUNICAÇÃO



As amigas Emily Ayala, de 10 anos, e Laura Krause, de 8, aproveitando o dia juntas

#Curti!

"Prometer é fácil,
quero ver é fazer
acontecer"

Coluna
Inside
by Vinicius Bracht Oliveira
inside@oparana.com.br

f www.facebook.com/insideopr

@colunainside



Direto da Dolceria, o "selfie" do casal Lu Teixeira Paz e Júlio Raizer



Suellen Magrin e Bruna Leão curtindo a noite no Banggai, by Eduardo Correia

Clipe!

Anitta lançou, em parceria com o cantor Jhama, o seu mais novo clipe, chamado de "Essa mina é louca". Confira no Youtube!

Terça-feira!

Por mais que você não goste, durante três meses o Big Brother Brasil 2016 estará no ar pela Rede Globo. Será a partir do dia 19. Há dois paranaenses na disputa pelo prêmio.



Google III!

... A seguir, mais três curiosidades a respeito do Google que, com certeza, você não sabia: 8ª - o botão "Estou com sorte" custa US\$ 110 milhões por ano, uma vez que ignora todos os anúncios; 9ª - O Google ganha em média US\$ 20 bilhões por ano com publicidade, mais do que as receitas do horário nobre da CBS, NBC, ABC e FOX combinadas; 10ª - A cada minuto, 2 milhões de pesquisas são realizadas no Google. Continuo semana que vem...

ANOTA AÍ!

Quinta-feira (21):

Botequim da Esquina: Clássicos do Rock com Daniel Toledo & Lucas; **Ecke Bar:** Eddie Sertanejo; **Ministerio Club:** Quinta do Pagode com o grupo Fora de Si; **Hooligans Pub:** Radiophonics; **Bar do Zé:** Everton & Alex.

Sexta-feira (22):

Ecke Bar: Feröschelle rock' n roll e poprock; **Botequim da Esquina:** Lucas no abre e Madame Lu no fecha; **Taboo Club:** Beat Down com DJs Herrera e Vicentini; **Biblioteca Pub:** "Anime-se" com os DJs Calabresa, Chasko e Dantas; **Banggai:** Cosmopo-

lita com DJ Naomi e Família Matilha; **Hooligans Pub:** Corleone e especial Bandas Inglesas; **Bar do Zé:** Rocksounds.

Sábado (23):

Botequim da Esquina: Romulo no abre e Tributo Legião Urbana; **Bar do Zé:** Sérgio Ribeiro; **Taboo Club:** Hello B*tches - lançamento dos novos DJs da casa; **Banggai:** Samba Rock Soul de Ninguém.

Domingo (24):

Bistro Le Monde: #CasaDe Verao Bielle - Sunset Day Party White Sunset com os DJs Felten, Cazzanova, Lucas Stiiv, Hutner e Rowenna.



A bela blogueira e jornalista Denize Sperafico, que comemorou aniversário na última quinta-feira em grande estilo na praia de Jurerê Internacional/SC

Oscar 2016!

A Academia de Artes e Ciências Cinematográficas divulgou seus escolhidos em evento realizado na manhã da última quinta-feira (14) com participação dos diretores Guillermo Del Toro e Ang Lee. Ao todo são 24 categorias e o Brasil estará representado pelo filme "O menino e o mundo", de Alê Abreu, como melhor animação. O filme "O Regresso", do astro Leonardo Di Caprio, está cotado para ganhar 12 prêmios. A cerimônia será realizada no dia 28 de fevereiro, no teatro Dolby, em Los Angeles, com apresentação de Chris Rock. No Brasil, os cinéfalos verão pelo canal TNT. Imperdível!

Novidades!

Ao que tudo indica, o carnaval deste ano em Cascavel terá uma programação bem legal na Dolceria. Aguarde informações!



Rodrigo Konargevski, aniversariante da próxima quarta-feira! Sucesso e muitas felicidades!

Happy Bday!

Domingo (17): Junior Severo, Ana Claudia Teixeira, Priscila Scotton, Aluana Moraes, Dangela Peruffo, Lucas Pires e Douglas Popenga. **Segunda-feira (18):** Ricardo Simo, Rafaela Gheller, Andressa de Paula Branchi, Key Casella, Giovana Junges, Bruna Siqueira, Carlos Augusto Schreiner, Deise Bruxel e Alyson Correia. **Terça-feira (19):** Andressa Gonçalves, Eduarda Mareze, Kasciane Bellé, Marina Volpato, Ana Paula Fabris, Stephany Fendt, Rogério Oliani, Juliane Adria, Lilian Cortina, Murilo Sinque, Diego Fernando Jorge e Alessandra Reginato. **Quarta-feira (20):** Wagner Oliveira, Gabriella Macedo, Kah Santana, Camila Simili Gentil, Michelli Canabarro, Alessandra Marcon, Thais Mota, Michelli Guedes, Marília Gasparovic e Karen Katlen. **Quinta-feira (21):** Tábata Silva, Jeff Tomiello, Larissa Biatch, Amanda Klem, Isabela Martelli, Matheus Scalco, Cristiano Carvalho, Alana Reichert, Thiago Lemes, Janaína Estevam, Karina Venazzi e Giliarde Carvalho. **Sexta-feira (22):** Wardo Vargas, Lázaro Silva, Gaby Pirrotti, Alvaro Leal, Bruno Bortoluzzi, Diego Farrapo, Luan Canabarro, Cassia Gomes e Fernando Pedro. **Sábado (23):** Juliano Slongo, Vinicius Godoy, Dayane Pereira, Darlan Dall Est, Renata Salvini, Barbara Zambaldi, Karina Dalla Valle e Christopher Lima. **Parabéns, sucesso e muitas felicidades!**

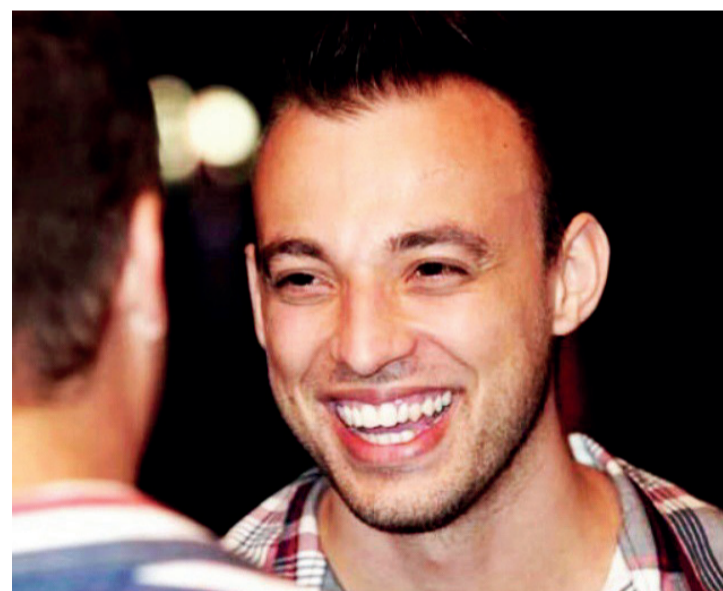

O jovem empresário Ricardo Valduga, que completou mais um ano de vida semana passada. Parabéns!





Rotary em Ação

18 - O Paraná Domingo, 17/01/2016

Colunista: Mari Decker Cargin
Email: companheiramarli@hotmail.com



Ao fazer o bem, quem ganha é você

Rotary Global Rewards
Nosso programa de benefícios dá aos associados acesso a descontos em uma variedade de produtos e serviços.

DESCONTOS E OFERTAS ESPECIAIS

Com o Rotary Global Rewards, nossos associados podem usufruir de descontos em locadoras de automóveis, hotéis, restaurantes e entretenimento. No decorrer do ano, acrescentaremos mais produtos e serviços à lista atual. Consulte a nossa página com frequência para ficar por dentro das novidades.

COMO FUNCIONA

Qualquer pessoa pode ver as ofertas e os descontos oferecidos pelo Rotary Global Rewards, mas somente os rotarianos que possuem conta no Meu Rotary podem desfrutar das promoções usando seu computador, smartphone ou tablet.

Crie uma conta no Meu Rotary para aproveitar este grande benefício. Se precisar, siga os passos do guia para se cadastrar ou fazer login no Meu Rotary.

ADICIONE SUA OFERTA

Os rotarianos podem usar o Rotary Global Rewards para divulgar ofertas e descontos de produtos e serviços oferecidos por suas próprias empresas.

RECURSOS E REFERÊNCIA

* Promova o programa aos rotarianos

* Veja a lista de empresas

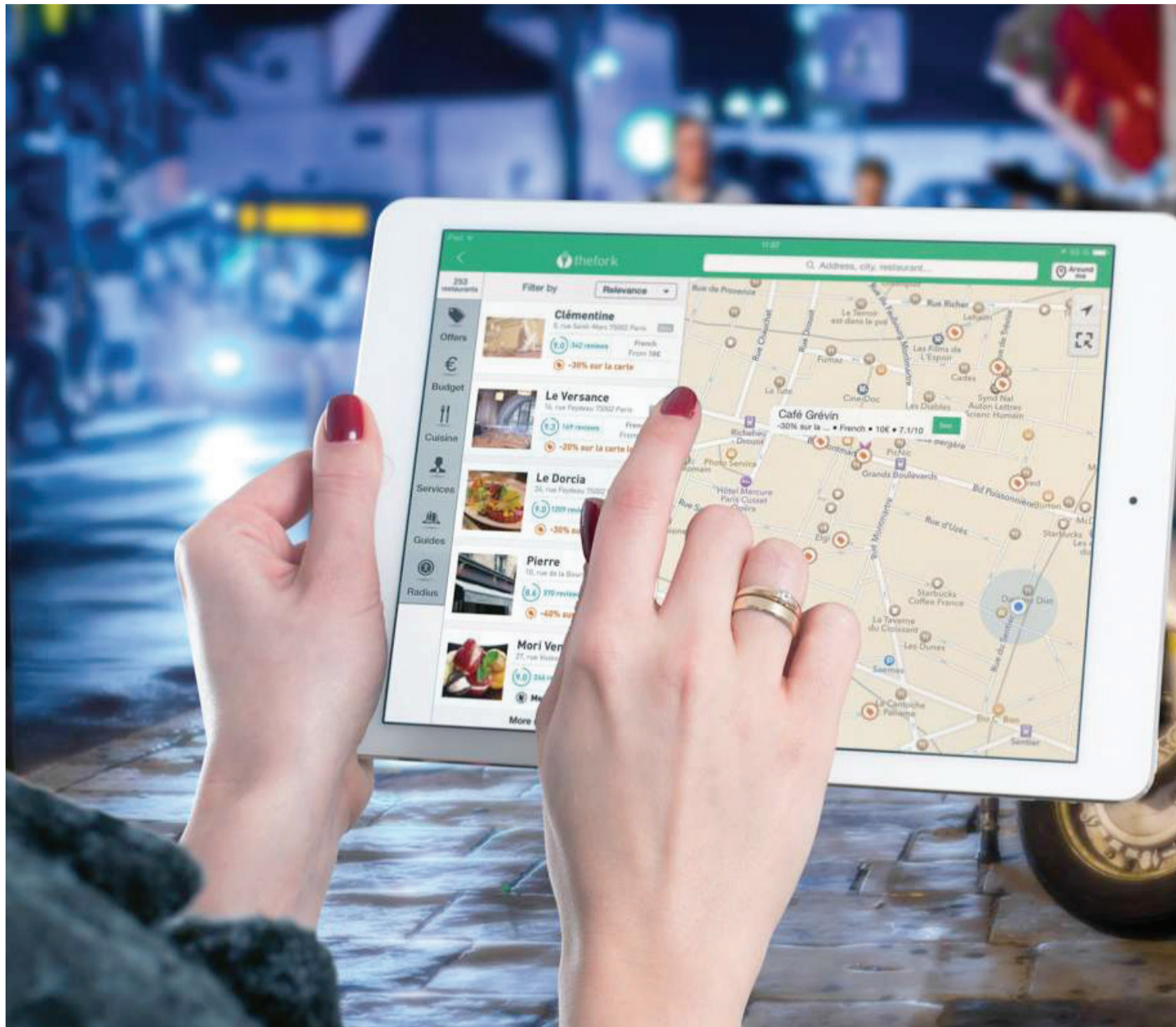

participantes (atualizada mensalmente)

SUPORTE

Se tiver uma pergunta relacionada a uma oferta específica, fale diretamente com a respectiva empresa usando as informações de contato listadas na página. Se não conseguir resolver o

problema, clique no link correspondente abaixo de Claim Offer.

Todos os descontos e ofertas estão sujeitos à disponibilidade e podem mudar ou terminar a qualquer momento. É possível que haja restrições adicionais. Para mais informações, consulte os termos de

uso do fornecedor. Se ainda tiver perguntas, acesse o site do Rotary International.

QUEM SOMOS

O Rotary é formado por líderes de diversos continentes, culturas e áreas de atuação, que se unem e entram em ação para ajudar

comunidades em todo o mundo. Os mais de 34.000 Rotary Clubs realizam projetos e atividades locais e também formam parcerias para trabalhar em outros países.

Acesse www.rotary.org/pt para saber mais sobre o Rotary e descobrir como você pode se envolver.



Leve

Sua Felicidade é nosso Estilo



CONTROLSUL
CONSULTORIA EMPRESARIAL

Cascavel - PR |45| 3222-7860 | Curitiba - PR |41| 3618-9940
Maringá - PR |44| 3262-1595

www.controlsul.com

DOAÇÃO DE CADEIRAS DE RODAS | Um exemplo a ser seguido



Foram entregues durante as comemorações dos 47 anos do Parque Zoológico Municipal Quinzinho de Barros de Sorocaba, SP, pelo prefeito Antonio Carlos Pannunzio, dez 10 cadeiras de rodas para utilização nos parques públicos da cidade, sendo três para o Zoo, duas ao Parque da Água Vermelha João Cândio Pereira, duas ao Jardim Botânico Irmãos Villas-Bôas, uma ao Parque da Biquinha, uma ao Parque Natural Chico Mendes e uma ao Parque Natural Municipal Corredores da Biodiversidade Marco Flávio da Costa Chaves. A doação das cadeiras de rodas foi uma parceria da Prefeitura de Sorocaba com Rotary e é suma importância para garantir a acessibilidade aos parques da cidade.

As regras da primeira Constituinte

Cascavel - Em 13 de maio de 1822, o príncipe regente Pedro de Bragança aceita a bajulação de grupos brasileiros que aspiravam mantê-lo no Brasil para impedir a re-colonização. Nessa data, aniversário do rei João VI, o príncipe acatou o título de "Defensor Perpétuo do Brasil".

Partem para Lisboa em 3 de junho os deputados eleitos para defender as posições brasileiras nas Cortes lusas, sendo exigido de cada um que fosse "homem probo, e

honrado, de bom entendimento sem nenhuma sombra de suspeita e inimizade à causa do Brasil e de decen-te subsistência por emprego, indústria ou bem" (instruções ao Real Decreto).

Por essa época, o príncipe recebia dos articuladores da homenagem o pedido formal para desligar o País de Portugal. Os tempos eram propícios à emancipação. Na área de colonização espanhola, em 24 de maio, na Batalha de Pichincha, o Equador é declara-

do livre do controle europeu, testemunhando dois dias depois o histórico encontro entre Simón Bolívar e San Martín, em Guaiacquil.

O general português Madeira de Melo, governador das armas da Bahia, percebe que os independentistas assediavam o príncipe e são bem tratados por ele. Os sinais são claros: liquidada pelo rei em 1815, a Loja Maçônica Comércio e Artes reunia na clandestinidade as personalidades mais influentes no Rio de Janeiro.



Pedro de Bragança: imperador do Brasil, depois rei de Portugal

A força da maçonaria

A influência da Loja Comércio e Artes aumentou tanto que em 24 de junho de 1822 ela se repartiu em duas – "União e Tranquilidade" e "Esperança", em Niterói – e formou o Grande Oriente do Brasil, "para o magno fim da resistência aos desatinos das Cortes de Lisboa" (Alexandre José de Melo Moraes, Brasil Reino e Brasil Império).

O general Madeira de Melo, sentindo estes sinais, rompeu com d. Pedro em 15 de junho, disposto a manter a Bahia sob controle português. Isso representaria isolar o Rio de Janeiro do Norte e Nordeste. Os brasileiros respondem ao gesto do militar português: dez dias depois que ele rompeu com o príncipe, a Câmara da Vila de Cachoeira rompe com Lisboa, deflagrando a Guerra de Independência na Bahia, com forte adesão popular, dando a largada para o fim do domínio de Portugal sobre o Brasil.

Em 19 de junho, Pedro convoca a Assembleia Geral Constituinte para elaborar a Constituição do Reino do Brasil. As regras eleitorais determinam direito de voto a cidadãos casados com mais de 25 anos. Não podiam votar assalariados, soldados, religiosos, estrangeiros não naturalizados e criminosos.

Manifesto de 1822 pela reforma agrária

O anúncio da Assembleia Constituinte motiva acesos debates sobre como deveria ser o Brasil dos brasileiros, livre da tutela portuguesa. Um dos temas era a posse da terra, presenteada pela monarquia lusa em troca de apoio. "(...) as terras só tem sido dadas aos colonos ricos, em porções exorbitantes. Somente parasitas, sedentários e poderosos recebem graciosamente as doações que, uma vez apropriadas, alcançam cifra que (...) nunca poderá tocar a uma família pobre e laboriosa" (José Antônio Gonçalves Chaves, estancieiro gaúcho).

Chaves elaborou o primeiro manifesto pela reforma agrária no Brasil:

1°. Nossa população é quase nada, em comparação da imensidade do terreno que ocupamos há três séculos.

2°. As terras estão quase todas repartidas, e poucas há a distribuir, que não estejam sujeitas a invasões dos índios.

3°. Os abarcadores possuem até 20 léguas de terreno, e raras vezes consentem a alguma família estabelecer-se em alguma parte de suas terras, e mesmo quando con-

sentem, é sempre temporariamente e nunca por ajuste que deixe ficar a família por alguns anos.

4°. Há muitas famílias pobres, vagando de lugar em lugar, segundo o favor e capricho dos proprietários das terras, e sempre faltas de meios de obter algum terreno em que façam um estabelecimento permanente.

A reforma agrária não chegará a ser discutida na Constituinte, porque o príncipe se antecipou ao debate: em 17 de julho de 1822, extinguiu o velho sistema de distribuição de sesmarias de terras, "porque

a experiência havia mostrado que produzem elas mais desordens entre os cultivadores e punham cada vez mais duvidosa a propriedade territorial" (José Augusto Gomes de Menezes, Rápido exame da lei sobre as terras devolutas e colonização).

A Resolução nº 76 determinava que a única maneira de adquirir domínio territorial no Brasil seria a posse por ocupação, até posterior decisão da Assembleia Geral Constituinte. Como a AGC não chegou a discutir o assunto, a regra se manteve: o direito é de quem ocupa.

Brasil ficaria sem Norte, Nordeste e Sul

As bajulações da maçonaria ao príncipe e do general Madeira de Melo às Cortes lusas produzem um processo sem volta. Para enfraquecer as forças rebeladas na Bahia, em 14 de julho de 1822 o príncipe proíbe o desembarque de tropas portuguesas em solo brasileiro. Em 1° de agosto, declara que o Brasil já está preparado para a defesa e não há mais necessidade de receber soldados europeus.

No dia seguinte Pedro de Bragança ingressa na ma-

çonaria, na qual assume o nome de Guatimozin (um dos nomes do imperador asteca Cuauhtémoc, que tentou impedir o domínio espanhol sobre o atual México). Já maçom, o príncipe recebe notícias de revoltas na ampla Província de São Paulo, da qual o Paraná de hoje fazia parte nessa época.

Havia rumores sobre uma guerra civil para separar a Província de São Paulo do Brasil. Se a Bahia isolasse o Norte/Nordeste e São Paulo isolasse

o Sul (Uruguai incluso), o Brasil ficaria reduzido ao Rio de Janeiro e arredores.

Ciente da gravidade da situação, Pedro entrega a regência do Brasil à princesa Leopoldina no dia 13 e parte no dia seguinte, chegando a São Paulo no dia 25. Pela segunda vez o Brasil é governado por uma mulher. Antes da austríaca Leopoldina reinou Maria I, mãe de João VI, que governou até enlouquecer com mania religiosa.

Paraná retoma o sonho da emancipação

O Paraná de então, com todo seu Oeste ainda inabitado, seguia alimentando o desejo de sua própria independência em relação a São Paulo, cujas lideranças jamais lhe permitiram qualquer possibilidade de emancipação.

No dia 10 de setembro de 1822 se encerra governo de João Carlos Oyenhansen à frente da Província de São Paulo, tomando posse uma junta composta pelo bispo Matheus de Abreu Pereira, ouvidor José Corrêa Pacheco e Silva e marechal de campo Cândido Xavier de Almeida e Souza.

As lideranças paranaen-

ses, depois de ver frustrado pelo juiz de fora paulista Antônio de Azevedo Melo e Carvalho o projeto de criar sua Capitania, realimentam agora o sonho da separação como Província independente de São Paulo.

Com sinais de rebeldia espocando por todo o Brasil e a marcha dos libertadores das Américas, há um clima favorável aos movimentos autonomistas. Com a independência do Brasil já seria a hora, também, da independência do Paraná?

(Fonte: Projeto Livrai-Nos!, Paraná, Tempo de Formação)

O decreto da princesa austríaca

Na ausência de Pedro, a princesa Leopoldina recebe a informação de que Portugal prepara medidas para sufocar a conspiração pela independência. Aconselhada por José Bonifácio de Andrada e Silva, ela usa o poder de governante interina do Brasil e reúne o Conselho de Estado na manhã de 2 de setembro de 1822, quando assina o decreto da independência, declarando o Brasil separado de Portugal.

A princesa envia a Pedro uma carta, juntamente com outra de José Bonifácio, exigindo que o príncipe proclame em definitivo a independência do Brasil: "O pomo está maduro, colhe-o já, se-

não apodrece".

O príncipe ainda está em território paulista, entre São Paulo e Santos, quando o peso da mão lusa se nota no Rio de Janeiro nas prisões de maçons acusados de "demagogia" (subversão, conspiração contra Portugal).

Pedro recebe as cartas da esposa e de Bonifácio próximo ao riacho Ipiranga, em meio a cólicas intestinais. É o dia 7 de setembro de 1822. Nada mais lhe restava a não ser con-



Leopoldina decretou a independência em 2 de setembro de 1822

firmar o decreto da princesa. O País começava um processo de independência que iria se arrastar séculos afora, sem cessar.

Calendário

17 de janeiro de 1948
Lei estadual 33 incorpora áreas das antigas reduções jesuíticas ao patrimônio do Estado.

17 de janeiro de 1983

Cabos de sustentação da ponte pênsil do salto 14 das Sete Quedas se rompem, levando 32 turistas à morte.



18 de janeiro de 1894
Invasão do Paraná pela tropa revolucionária federalista obriga o governador Vicente Machado a abandonar Curitiba, transferindo a capital do Paraná para Castro, com o decreto estadual nº 24.

21 de janeiro de 1925
Chefe revolucionário João Cabanas ataca Formigas.

21 de janeiro de 1984
Encontro nacional de agricultores sem terra funda o MST em Cascavel.

E-mail: livrai_nos@ig.com.br

Na Internet: <http://livrai-noscascavel.blogspot.com.br/p/historia-de-cascavel.html>

Pérola do dia

"A amizade é o tempero que dá aquele toque especial no dia a dia e nos faz acreditar que vale a pena viver!".
Michele Bertoletti

Rose Bracht

social@oparana.com.br

Infame

Eu sei, eu deveria perder peso. Mas eu odeio perder alguma coisa... Sou muito possessiva.

**Em cartaz**

Em palco armado no Lago Municipal de Cascavel, dois espetáculos serão encenados no encerramento do 1º Festival de Teatro de Rua (2º Festival do Manifesto) e do 1º Encontro da Rede Paranaense de Teatro de Rua, marcado para este domingo. Os atores curitibanos Semilla e Tchonsky apresentarão às 16h30 a peça "Circo do Café de Rima". Às 18h será a vez de elenco de São Bernardo, SP, entrar em cena com o espetáculo "El General"- Exercito Contra Nada".

Visita ilustre

Arcebispo Metropolitano de São Paulo, o Cardeal Dom Odilo Scherer marca presença neste domingo no 5º Encontro Nacional da Família Scherer, sediado em Quatro Pontes. E em sua estada na cidade, Dom Odilo, que viveu em Toledo até ser nomeado bispo, participa da sessão solene da Assembleia Legislativa realizada na Casa da Cultura, ocasião em que será agraciado com o título de Cidadão Honorário do Paraná.

A beleza irretocável de Débora Francener captada pela objetiva de Fernando Pedro

Correção de miopia e astigmatismo até 10 graus

REVOLUCIONÁRIA TECNOLOGIA

SMILE

Small Incision Lenticule Extraction

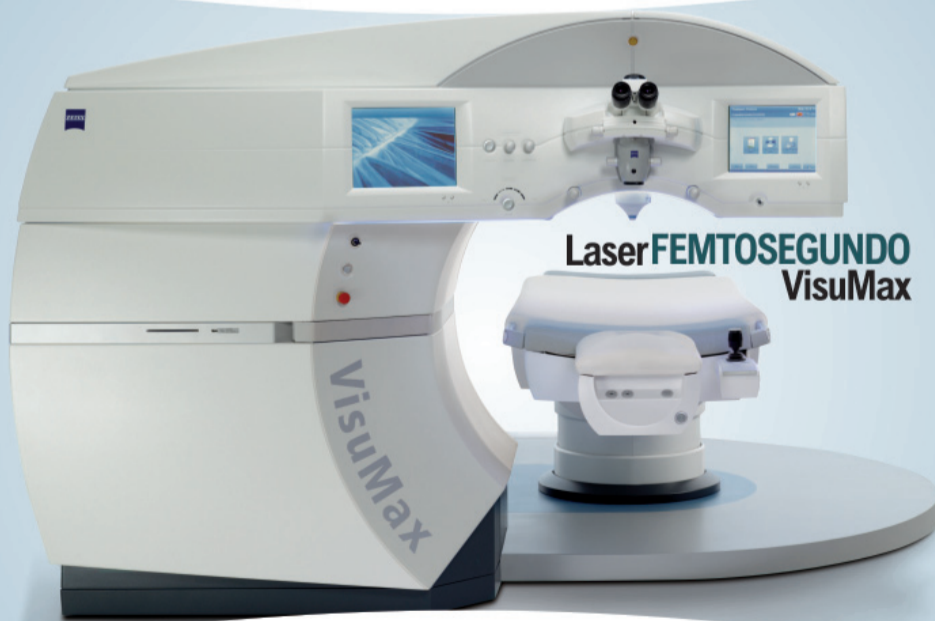

- Sem o corte do Lasik
- Sem remoção de epitélio
- Menor sensação de olho seco
- Menor alteração na inervação e estrutura da córnea



Instituto de Olhos
FABRI
Para todos os olhares da vida.

(45) 3224-4585

Rua Carlos de Carvalho, 4042 | Centro | Cascavel - PR
Responsável Técnico: Dr. Pedro Paulo Fabri - CRM 9832

**Quando mãos experientes se unem a novas tecnologias,
a visão vai ainda mais longe.**



Em noite de festa produzida pela Associação Atlética Comercial, Filipe Grapegia e Bruna Schlosser

Aniversariantes

- ◆ **Domingo:** Marcelo Leão, Jaqueline Zanon, Antonio Augusto Sobrinho, Paula Andréa Pavón Muñoz, Daniel Thome Schroder, José Vilmar Wagner, Márcia Galhardo, Fabiano Lombardi, Jonas Cunha de Aguiar Lima, Edson Luiz Miliavaca, Jéssica Suelen Ferreira de Souza, Marcelo Braga, Denise Antunes Lacerda, Mário Ribeiro Müller, Antenor Garcia, Fabiane Rocha Vieira, Adalton Siqueira, Eduarda Fernandes Ávila, Rogério Castro Neto.
- ◆ **Segunda-feira:** Bernadete de Medeiros, Darci Luiz Pessali, Pedro Reno Unser, Cassiana Peixoto, Jobel Kuss, Arlei Roberto Mota, Maria do Carmo Minuzzo Ledur, Rosângela Rizzi dos Santos, Simone Schultz Rottava, Kevelyn Poliana Casella, Ricardo dos Santos, Andreza dos Santos Coimbra, Fernanda Schreiber, Vicente Gonçalves, Adriane Mendes Garcia.



As belas amigas Jessica Worm e Isabelle Coraça clicadas por Eduardo Correia

Agenda cheia

O calendário oficial de 2016 da cidade de Toledo já tem confirmados nada menos do que 90 eventos. Da lista fazem farte feiras gastronômicas e comemorações tradicionais, que devem atrair a comunidade e aquecer a economia local. A abertura da agenda está marcada para o próximo dia 24, com a realização da vigésima edição da Festa do Milho, que vai movimentar o distrito de Bom Princípio.



O casal de médicos Noris e Ovidio Rohde em evento social realizado no Cascavel Country Club

Move Design

A sede do Centro Europeu no Shopping Crystal, em Curitiba, será palco da primeira edição do Move Design, evento que vai discutir as principais tendências do mercado de design de interiores no Brasil. Realizado entre terça e quinta-feira, contará com palestras gratuitas sobre assuntos relacionados ao segmento e proferidas por grandes nomes do mercado profissional.



Curtindo reunião de amigos, Kellen Garcia e Saimon Bohn

PLASTIVEL
 Indústria de Plásticos Cascavel Ltda
 Sacos, Sacolas, Filmes Técnicos,
 Embalagens Plásticas Personalizadas.
Fone/Fax:
45.3038-4358 / 3035-4360
9969 4414
 www.plastivel.com.br
BR 277 KM 596
Cascavel - Paraná

Miss Rondon

Estão abertas até o dia 12 de fevereiro, na Secretaria de Cultura, as inscrições para o concurso que vai eleger a Miss Marechal Cândido Rondon 2016. As candidatas ao título têm que residir há pelo menos um ano no município, ter mais de 1,65m de altura e ter entre 18 e 24 anos.

Retorno

Já estão definidas as datas de retorno das reuniões de diretoria e empresariais da Associação Comercial e Industrial de Cascavel em 2016. Os diretores da Acic vão se reunir às 7h30 do dia 2 de fevereiro, na Sala Paraná. Já o primeiro encontro empresarial está marcado para 18 de fevereiro, às 18h30, também na sede da entidade.

Ciranda social

Vito e Gislane Kussmirski Arnold estão festejando o sucesso da filha Giovana, aprovada em quinto lugar no vestibular de Engenharia Civil da Universidade Federal do Paraná. Aniversariantes deste domingo, as irmãs Roberta e Verônica Vieira D'Ávila reúnem a turma amiga para um coquetel organizado pelos pais Carlos

Alberto e Maria Helena. Em companhia dos filhos Matheus, Leandro e Vitória, Eraldo e Maria Cristina Campos curtem férias em Salvador. Bodas de Ouro: em festa promovida pelos filhos Flávio e Stela, Germano e Aparecida Nogueira comemoraram ontem 50 anos de casados.

CLIMATIZADORES

Topclima
UM AR DE CONFORTO

TOP 160

TOP 400

TOP 60

Linha Industrial, Comercial e Residencial. Consulte nossa fábrica.

- CONFORTO TÉRMICO
- BAIXO CONSUMO DE ENERGIA
- MELHORA A UMIDADE DO AR
- MELHOR CUSTO X BENEFÍCIO

Telefone | Fax: (45) 3219-6899
 topclima@topclima.com.br
 topclima.com.br

Rodovia BR 277 - Km 589, 15255 | Cascavel - PR

CIRURGIA DA CATARATA E PRESBIOPIA COM FEMTOLASER

- Maior precisão
- Sem uso de bisturi
- Melhor posicionamento da lente intraocular

O Instituto de Olhos Fabri tornou-se o primeiro centro oftalmológico do interior do Paraná a dispor do FemtoLaser para a cirurgia da catarata e presbiopia.

Instituto de Olhos FABRI
 Para todos os olhares da vida.

(45) 3224-4585
 Rua Carlos de Carvalho, 4042 | Centro | Cascavel - PR

Quando mãos experientes se unem a novas tecnologias, a visão vai ainda mais longe.

CRP
 Diretor Técnico Médico: Dr. Pedro Paulo Fabri CRM/PR 9832 - ROE 3792

Transparaná inicia domingo

A temporada de automobilismo do Paraná começará no próximo domingo, em Guaíra, quando será realizado o Prólogo da 22ª edição do Transparaná. A competição irá até o dia 30, quando os competidores das categorias Master, Graduados, Turismo, Jeep e Adventure chegarão a Guaratuba, no litoral do Estado. As inscrições estão abertas no site www.transparana.com.br.

Motociclismo em Cascavel

Em Cascavel o ronco dos motores será das motos no próximo fim de semana. Sábado e domingo o Autódromo Zilmar Beux será palco da 2ª etapa da Copa Cascavel de Motociclismo, com disputas nas categorias 250 e 300cc. A competição faz parte do programa-escola da CBM (Confederação Brasileira de Motociclismo) e FPM (Federação Paranaense de Motociclismo) e a organização é de Orlei Silva.

Thiago Klein decide trocar de carro

Campeão da categoria Marcas A no Metropolitano de Marcas de Cascavel do ano passado, Thiago Klein trocará de carro para buscar o bi. Ele irá competir com um Ford Fiesta nesta temporada e os primeiros testes serão feitos no próximo dia 31, quando irá à pista do Autódromo Zilmar Beux para os primeiros treinos coletivos do ano.

Segundo Thiago, os Ford continuarão muito competitivos e por isso ele optou por correr com um Fiesta. O seu Gol campeão será repassado para o Odair dos Santos, que irá competir mais um ano na categoria Marcas B. Desta forma a equipe Paraguay Racing estará forte nas duas categorias. "Será um ano de muito trabalho. O campeonato será competitivo, mas queremos chegar ao fim da temporada brigando por títulos. Eu na Marcas A e o Odair na Marcas B", acen-tua o atual campeão.

Thiago Klein correrá de Fiesta para buscar o bicampeonato



Colheita poderá tirar Gelain da 1ª etapa do Metropolitano

A colheita de soja na Bahia poderá tirar João Paulo Gelain da 1ª etapa do Campeonato Metropolitano de Marcas de Cascavel, marcada para o dia 28 de fevereiro, no Autódromo Zilmar Beux.

Ele diz que está se esforçando ao máximo para estar em Cascavel para a abertura da temporada e que se não der certo, irá se preparar para as etapas restantes. "Se não for possível disputar todo o Metropolitano, quero fazer o maior número possível de etapas para desenvolver o carro em ritmo de corrida para a Cascavel de Ouro. Nesta sim estarei presente, nem que chova canivete", afirma Gelain.



João Paulo Gelain quer chegar à Cascavel de Ouro bem preparado

Júlio e Paulo

Eles são amigos, trabalham há muitos anos como comissários da FPrA (Federação Paranaense de Automobilismo), atuaram juntos no filme Carreiras, quando interpretaram eles mesmos - ou seja, comissários - e para não se desgrudarem estarão em festa hoje. Júlio Faoro e Paulo Nazari estão de aniversário.

Sandra Zama

Quem também sopra velinhas hoje é a inquieta fotógrafa Sandra Zama. Se todos que pegaram fotos (grátis) com ela no ano passado mandar um litro de whisky (sua bebida preferida), ela terá estoque para montar um bem sortido bar.

Renato Hein

Já amanhã quem distribuirá salame como tira-gosto para comemorar mais um aniversário é Renato Hein, piloto e diretor do Automóvel Clube de Cascavel.

Normas

O CTDN (Conselho Técnico Desportivo Nacional), órgão da CBA (Confederação Brasileira de Automobilismo), divulgou as normas de 2016 das categorias Drift, Arrancada, Track Day e sobre Escolas de Pilotagem. Os documentos estão no site www.cba.org.br.

Mudança

Com a transferência do Campeonato Sul-Brasileiro de março para maio, muitos kartistas irão mudar os planos. Somente aqueles que irão competir nos campeonatos de São Paulo irão intensificar os treinos no início da temporada.

Arrancada

Foz do Iguaçu abrirá a temporada de arrancada no Paraná no próximo domingo, com a realização do Arrancadão Solidário. As provas serão para carros e motos e as inscrições antecipadas custam R\$ 100 e R\$ 50, respectivamente. Elas podem ser feitas na Evolution, Ademir Pelas, Misa-el Center Motos e no Adrena Kart - Box 17. Já no dia da prova as inscrições custarão R\$ 120 para carros e R\$ 70 para motos. Para o público, o ingresso será dois quilos de alimento não perecível.

DISK ÁGUA
(45) 3226 0544

Comércio de sucatas, eixos, tubos, chapas, cantoneiras, nylon, bronze, etc.

BR 277 - KM 591
F: (45) 3224 - 3255

AMERICA - AMERICA BOX
Shopping Vendôme, 5º Piso
www.casawireless.com.py

Lavagem, Polimento, Manutenção e Troca de Óleo (motos)

Fone: (45)3037-3902 e (45) 9960-4743
Rua Rio de Janeiro, 1677 - Cascavel - PR

(45) 3304-9004

DUAS LOJAS EM CASCAVEL:
Rio Grande do Sul, 928
Av. Brasil, 5851

www.otiacuritiba.com.br

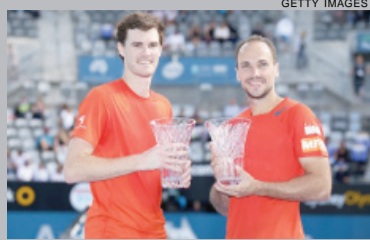

Bruno Soares campeão em Sydney

Depois de chegar à semifinal em Doha, em seu primeiro torneio na temporada, o tenista mineiro Bruno Soares confirmou o bom momento e conquistou ontem o título do ATP de Sydney de duplas. Foi o primeiro título dele ao lado do escocês Jamie Murray, com quem iniciou parceria há poucos dias. Na decisão, eles venceram o indiano Rohan Bopanna e o romeno Florin Mergea por 2 sets a 0, em 1h30 de confronto.

FC Cascavel

Líder diz que “só quem é torcedor” irá a Toledo

Cascavel – Com o Estádio Olímpico Regional Arnaldo Busato fechado para reformas, o FCC (Futebol Clube Cascavel) viverá uma situação inusitada nas disputas da Série Ouro do Paranaense de Futebol deste ano, pois terá que mandar seus jogos na vizinha cidade de Toledo. Para a torcida organizada cascavelense, esse fato servirá para mostrar quem realmente é apoiador da equipe.

“Será mais difícil, mas apontará quem é a favor, quem realmente gosta da equipe”, diz o “capo” (líder) da torcida Fúria Aurinegra, Diego Fistarol, que ainda busca alternativas para permitir que o maior número possível de pessoas vá ao Estádio 14 de Dezembro incentivar time.

“Já entramos em contado com a diretoria da equipe para ver se há a possibilidade de termos um ônibus disponível para irmos a Toledo, pois assim ficará mais fácil, mais viável em todos os sentidos para ter mais torcedores acompanhando o time do que se a pessoa tiver que ir com condução própria”, sustenta.

Diego também diz estar confiante no que pode apresentar o time cascavelense. “A torcida acredita. Muitos chegaram a comentar que a ‘peleia’ seria para não cair, mas pelo que já vimos, o [treina-



O técnico Charles Gbeke e o “capo” Diego Fistarol

dor Charles] Gbeke está orientando bem a equipe. Este é um time diferente do ano passado, não só no biotipo físico, mas também na linha de pensamento, no desenvolvimento. É um time mais jovem, mais leve e mais voltado para o ataque. O time do ano passado era mais defensivo. Assim, já percebemos que a campanha deste ano será melhor que a passada”.

Em 2015 o FCC foi o oitavo colocado no Paranaense, mas teve a sexta melhor média de público do campeonato, com 2.754 pessoas por jogo em seis duelos em casa.

GBEKE DESPREOCUPADO

Para o técnico Charles Gbeke, o fato de ter que jogar em Toledo não é preocupação. “Este é um ano atípico pela situação que estamos vivendo, mas estamos aqui para fazer história. Parece que estão todos contra nós, mas é daí que se cria uma história bonita. A partir do momento em que iniciamos a pré-temporada, tivemos muitas dificuldades, mas soubemos superá-las. Está bacana o grupo que escolhemos por esse processo de trazer jogadores que realmente querem vencer. Eles são amigos, estão criando entrosamento dentro e fora de campo. Então, não tem essa preocupação [jogar em Toledo]. Obviamente que queremos jogar em Cascavel, mas nossa realidade é essa. Não faz diferença jogar em Toledo, porque vamos representar nossa cidade e vamos dar a vida”.

Cascavelenses não esperam ter vida fácil na Superliga B

Cascavel - Equipe que neste ano disputará sua terceira temporada na Superliga B de Vôlei Feminino, a Unimed/Cascavel já tem definida a data em que estreará na edição 2016 da competição: 23 de janeiro.

O duelo, no próximo sábado, será contra o Chapecô, fora de casa. Depois, o time receberá o Fluminense no dia 30, no Ginásio Sérgio Mauro Festugatto. Nos últimos anos, Cascavel foi sensação de público da competição.

A mudança na tabela, oficializada após as desistências das equipes do São José dos Campos (SP) e do Sampaio Corrêa (MA), foi comemorada pelo técnico cascavelense



Cascavelenses estrearão no próximo sábado, fora de casa

Fernando Bonatto. “Agora, temos mais tempo para trabalhar, ainda mais com a chegada de duas novas jogadoras [Emília e Jéssica]”.

No entanto, Bonatto não espera que a Superliga B tenha ficado mais fácil com a saída das duas equipes. “O nível de dificuldade continua

o mesmo. Até porque as jogadoras de qualidade que estavam nestes clubes vão atuar por outras equipes na competição”.

panorama esportivo

Folga

O plantel do FC Cascavel terá folga neste domingo, algo inédito na programação desde o início da pré-temporada, no dia 13 de dezembro – houve apenas seis dias de pausa na programação para as festividades de fim de ano. O descanso desta vez é justificado pela longa viagem que o time fará na terça-feira, quando seguirá a Assunção para jogar amistosamente no dia seguinte com o Sportivo Luqueño.

Abençoada

A delegação cascavelense que viajará para a capital paraguaia fará uma parada estratégica na Igreja Matriz antes de pegar a estrada. Às 10h de terça-feira, o arcebispo Dom Mauro Aparecidos dos Santos dará sua bênção para todo o time.

Fantasma

Atual campeão paranaense, o Operário segue invicto em sua pré-temporada. O Fantasma venceu por 1 a 0 seu terceiro teste, contra o Brusque-SC, sexta-feira, em Ponta Grossa. Antes, a equipe comandada pelo técnico Antônio Picoli já havia vencido o Paraná Clube (2 a 0) e a Ferroviária-SP (3 a 0). Nos próximos dias, o Operário fará mais três jogos-treino: com o Brusque na terça-feira, em Santa Catarina; com o Joinville na quinta-feira, fora, e o novamente com o Joinville, no sábado, também fora.

Jogo-treino

O domingo será de estreia para as versões atuais das equipes do Foz do Iguaçu e Coritiba, que jogarão amistosamente às 10h, no Estádio do ABC, visando adquirir ritmo para as disputas do Paranaense de Futebol 2016. O Coxa estreará no Estadual em casa, contra o FC Cascavel, no dia 30, e Azulão debutará em Toledo, no dia seguinte.

Com festa

Os velejadores Andrey Godoy (campeão brasileiro da classe Laser 4.7) e João Pedro Alves (4º lugar masculino e 5º geral), acompanhados do técnico Allan Godoy, coordenador do Projeto Velejar é Preciso do late Clube Lago de Itaipu, foram recebidos com festa, ontem, na rodoviária de Foz, depois da boa participação no Campeonato Brasileiro da modalidade.

Poupedi Sicredi: o ponto de partida da viagem dos seus sonhos.

Para todos os planos da sua família, conte com os Poupedis para ajudar você a poupar. Investindo na poupança do Sicredi, você ganha o rendimento da aplicação e mais os resultados da cooperativa no final do ano; e a comunidade também ganha, porque os recursos são reinvestidos na sua região.

Venha falar com a gente.
Faça uma Poupedi Sicredi.

GENTE QUE COOPERA CRESCER.

Acesse www.poupedisicredi.com.br e descubra várias dicas para poupar e realizar.

Corinthians e Fluminense estreiam na Copa Flórida

Rio de Janeiro - Os brasileiros começaram bem as disputas da Copa Florida, com o Atlético-MG aplicando 3 a 0 no Schalke 04 e o Internacional obtendo um bem avaliado empate por 3 a 3 com o Bayer Leverkusen. Hoje será a vez de Corinthians e Fluminense estrearem na competição amistosa.

O atual campeão brasileiro debutará contra compatriota Atlético-MG, vice-campeão nacional em 2015, em duelo marcado para as 17h (de Brasília) no FAU Stadium, em Boca Raton. Após perder peças importantes do seu elenco, o Corinthians conta com novidades para o torneio: o goleiro

Douglas (ex-Bragantino), o zagueiro Wilson (ex-Chapecoense) e os meias Marlone (ex-Sport) e Alan Mineiro (ex-Bragantino).

No Galo as novidades começam no banco de reservas, com o técnico uruguaio Diego Aguirre (ex-Internacional) no lugar de Levir Culpi. O zagueiro equatoriano Erazo (ex-Grêmio), o meia equatoriano Cazares (ex-Banfield-ARG) e o atacante Hyuri (ex-Botafogo e que estava no Guizhou Renhe-CHN) são as outras contratações para 2016.

O domingo também será marcado pelo duelo entre o norte-americano Strikers e o colombiano Santa Fé. A competição definirá o cam-

peão na quarta-feira, na rodada que terá Corinthians x

Shakhtar Donetsk e Fluminense x Internacional.

FLU X SHAKHTAR

O Fluminense irá enfrentar um time ucraniano, mas com muitos brasileiros, em sua primeira partida na Copa Flórida. Reforçado, o time carioca pegará o Shakhtar Donetsk às 17h (de Brasília) deste domingo. Após rápida passagem pelo Flu em 2015, Ronaldinho Gaúcho voltou à equipe para disputar o torneio, com o objetivo de ajudar a divulgar a marca do time nos Estados Unidos. O Fluminense já fez cinco contratações para esta temporada e certamente algumas delas já serão testadas. Último a assinar contrato, o zagueiro Renato Chaves (ex-Ponte Preta) viajou com a equipe e poderá atuar. O Flu também adquiriu o zagueiro Henrique (ex-Napoli), os meias Diego Souza (ex-Sport) e Felipe Amorim e o atacante Richarlison (ambos ex-América-MG). Já o volante Jean deixou a equipe rumo ao Palmeiras.

JOGAM HOJE

COPA SÃO PAULO		
10h	Palmeiras	x América-MG
13h	Bahia	x Flamengo
19h30	São Paulo	x Rondonópolis
COPA FLÓRIDA		
17h	Atlético-MG	x Corinthians
17h	Shakhtar Donetsk	x Fluminense
19h30	Ind. Santa Fé	x Fort L. Strikers
ESPAÑHOL		
9h	Valencia	x Rayo Vallecano
13h	Real Madrid	x Sporting de Gijón
15h15	Las Palmas	x Atlético de Madrid
15h15	Getafe	x Espanyol
17h30	Barcelona	x Athletic Bilbao
ITALIANO		
9h30	Genoa	x Palermo
12h	Chievo	x Empoli
12h	Roma	x Hellas Verona
12h	Udinese	x Juventus
12h	Bologna	x Lazio
12h	Carpi	x Sampdoria
17h45	Milan	x Fiorentina
FRANCÊS		
11h	Lorient	x Monaco
14h	Caen	x Olympique
18h	Saint-Etienne	x Lyon
CEARENSE		
17h	Maranguape	x Icasa
PERNAMBUCANO		
17h	Porto	x Belo Jardim
17h	Atlético	x Central
17h	Pesqueira	x Serra Talhada
INGLÊS		
12h05	Liverpool	x Manchester United
14h15	Stoke City	x Arsenal

PREVISÃO DO TEMPO

CASCADEL

Poucas nuvens

Domingo 17/01/2016

Poucas nuvens

Segunda 18/01/2016

Poucas nuvens

Terça 19/01/2016

Maringá max 31 min 18	Londrina max 29 min 18
Cascavel max 32 min 16	Paranaguá max 29 min 23
Foz do Iguaçu max 33 min 20	Curitiba max 26 min 17

CRESCENTE
16/01-21h26

CHEIA
23/01-23h45

MINGUANTE
01/02-01h27

NUA
08/02-12h38

Loterias CAIXA

NOSSOS RESULTADOS SÃO INFORMATIVOS E NÃO SUBSTITUEM OS RESULTADOS OFICIAIS.

<p>FEDERAL concurso 5041</p> <p>1º prêmio 65.769 2º prêmio 28.329 3º prêmio 21.834 4º prêmio 30.948 5º prêmio 16.223</p>	<p>DUPLA SENA concurso 1455</p> <p>1º sorteio 14 18 20 23 36 44</p> <p>2º sorteio 04 17 27 31 40 48</p>	<p>LOTOMANIA concurso 1625</p> <p>12 16 19 25 31 32 35 36 43 45 54 57 61 62 75 82 92 95 97 00</p>
<p>QUINA concurso 3986</p> <p>04 06 26 36 55</p>	<p>LOTOFÁCIL concurso 1311</p> <p>02 03 05 06 08 10</p>	<p>TIMEMANIA concurso 829</p> <p>01 19 41 47 56 65 72</p>
<p>MEGASENA concurso 1781</p> <p>01 08 22 49 52 53</p>	<p>18 20 23 25</p>	<p>TIME DO ♥ PALMAS/TO</p>

COPACOL - Cooperativa Agroindustrial Consolata
CNPJ (MF) 76.093.731/0001-90 - NIRE 414.0000260-8

CONVOCAÇÃO DE ASSEMBLEIA GERAL ORDINÁRIA

EDITAL DE CONVOCAÇÃO

O Diretor Presidente da COPACOL – Cooperativa Agroindustrial Consolata, usando das atribuições que lhe são conferidas pelo Artigo 34 do Estatuto Social, convoca os Senhores Associados, cujo número nesta data é de 5.428, para se reunirem em Assembleia Geral Ordinária, no dia **28 de janeiro de 2016**, nas dependências da AERCOL – Associação dos Colaboradores da COPACOL, localizada na Rua Dionísio Ferreira, 159, Bairro Mutirão, na cidade de Cafelândia, PR, às 7h30min em primeira convocação com a presença de 2/3 dos associados; ou em segunda convocação às 8h30min com a presença de metade mais um dos associados ou, ainda, em terceira e última convocação às 9h30min com o mínimo de 20 (vinte) associados presentes, em pleno gozo de seus direitos sociais, para deliberarem sobre a seguinte Ordem do Dia:

1. Prestação de contas pelo Conselho de Administração referente ao exercício de 2015, compreendendo:
 - a) relatório da gestão;
 - b) balanço encerrado em 31/12/2015;
 - c) demonstrativo das sobras apuradas no exercício;
 - d) parecer da Auditoria Externa;
 - e) parecer do Conselho Fiscal;
2. Destinação das sobras apuradas no exercício de 2015;
3. Plano anual de atividades;
4. Eleição e posse do Conselho Fiscal para o exercício de 2016;
5. Autorização para a Diretoria Executiva contratar recursos junto aos agentes financeiros para atender as necessidades de financiamentos, podendo, para tanto, oferecer bens em garantia, de acordo com o Estatuto Social em seu Artigo 54, incisos VI e VIII;
6. Autorização para conceder aval e aumento de capital às centrais: Cotriguaçu, Frimesa, Unita e Coocentral;
7. Ratificar a integralização de aumento de capital na central Frimesa;
8. Assuntos gerais.

Cafelândia, PR, 14 de janeiro de 2016.

Walter Pito
Diretor Presidente

CI-1160072-E16



Em AnaMaria desta semana:
FÁTIMA BERNARDES:
O truque de moda da apresentadora para disfarçar o quadril

E MAIS: Palmirinha conta todos os seus segredos!

Já nas bancas e nos supermercados!



A ARTE PARA COLORIR A QUATRO MÃOS

COM ROBERTO CAMASMIE

Já nas bancas!



Certificado de Autorização CAIXA nº 6-3113/2015



Concorra em vacomepoca.com.br

Já nas bancas

ÉPOCA



EDITORA GLOBO

181

Este número é a arma do cidadão.
É o número do resgate da sua cidadania.
Este número vai salvar a sua e a nossa vida.

Violência contra mulher - Crime ambiental - Tráfico de drogas
Qualquer crime ou delito que você saiba que está acontecendo.

Não se omita.

lutinski.com.br



Ligue 181 e
faça sua parte.



Campanha permanente
de utilidade pública.

Apoio:

O Paraná
Jornal de Fato

www.181.pr.gov.br

www.policiamilitar.pr.gov.br

www.consegcascavel.org.br

Imobiliário

imobiliario@oparana.com.br

01 - O Paraná Domingo, 17/01/2016

QUER RESULTADOS?

Imobiliário,
O Paraná
Jornal de Fato

As melhores
ofertas de
imóveis de
Cascavel e
região



IMOBILIÁRIA

Lokatell

Nosso negócio é feito de valores

(45) 3037-3137

www.lokatell.com.br

Cascavel · Maringá · Toledo



Comemorando
22
1993 - 2015
anos

QUANDO A OPORTUNIDADE É BOA VOCÊ ENXERGA DE LONGE

APARTAMENTOS NO RESIDENCIAL
SOLAR DU PARC

PLANTÃO DE VENDAS
9981 0034
AGENDE UMA VISITA COM NOSSOS CORRETORES
45 3037 3137

LOCAÇÃO	VENDA
DUAS VAGAS DE GARAGEM	128,92m ² DE ÁREA TOTAL
TRÊS QUARTOS (UMA SUÍTE)	VARANDA GOURMET
ÁREA DE LAZER	SALÃO DE FESTAS
DEPÓSITOS INDIVIDUAIS	



IMAGENS MERAMENTE ILUSTRATIVAS - REFERENTES AO APARTAMENTO DECORADO



VISITE APARTAMENTO DECORADO

WWW.LOKATELL.COM.BR



IMÓVEIS PARA LOCAÇÃO

CASAS

- RS 350,00 - Cond. Pantanal. Av. Piquiri, 906 c/ 2 qtos, sala, cozinha, lav, wc e estac.
- RS 380,00 - Alto Alegre. R. Flamboyant, 1151 (fundos) c/ qto, sala, cozinha, lavand.
- RS 400,00 - Alto Alegre. R. Flamboyant, 1151 (fundos) c/ qto, sala, coz, lavanderia, WC
- RS 400,00 - Porto Seguro. R. Pioneiros, 82 c/ qto, sala, cozinha, lav, wc e estacion.
- RS 400,00 - Centro - R. Maranhão, 995 (fundos) c/ 2 qtos, sala, cozinha, wc e lavanderia
- RS 420,00 - Floresta. R. Maracaj, 1772 c/ qto, sala, cozinha, lavanderia, wc, garagem
- RS 420,00 - Moradas Cascavel - R. Tranquilo Noro, 720 c/ 2 qtos, sala, cozinha, lavanderia, wc, estacionamento
- RS 480,00 - Centro. R. Maranhão, 995 (fundos) c/ 2 qtos, sala, cozinha, lavanderia, wc
- RS 500,00 - Moradas Cascavel. R. Tranquilo Noro, 720 c/ 2 qtos, sala, cozinha, lavanderia, wc, estacionamento, com o condomínio já incluso no aluguel.
- RS 500,00 - Cataratas - R. Genipro M. de Queiros, 546 c/ 2 qtos, sala, cozinha, lavanderia, wc e garagem
- RS 500,00 - Nova Cidade - R. Israel da Vigo Silveira, 1431 c/ 1 qto, sala, cozinha, lav, wc, gar
- RS 550,00 - Jd. Canada R. Don Pedrito, 264 c/ 2 qtos, sala, coz., wc, estac. MOBILIADA.
- RS 550,00 - São Cristóvão - R. Aramys Athaide, 183 c/ 1 qto, sala, cozinha, lav, wc, gar.
- RS 600,00 - São Cristóvão. R. Londrina, 296 c/ 2 qtos, sala, cozinha, lav, wc e garagem
- RS 630,00 - Porto Seguro R. Otelio C. de Castilho, 236 2 qtos, sala, coz, lav, wc, garagem
- RS 650,00 - Cascavel Velho - R. Espanha, 682 c/ 3 qtos, sala, cozinha, lav, wc e garagem
- RS 650,00 - Mantovani - R. Edil Siliprandi, 531 c/ 3 qtos, sala, coz, lavand, wc e garagem
- RS 650,00 - Faculdade. R. Gurgel, 1602 c/ 2 qtos, sala, coz, lavanderia, WC e garagem.
- RS 650,00 - Periolo - R. Romeu Caponi, 299 c/ 2 qtos, sala, cozinha, lav, wc, garagem
- RS 670,00 - Terra Nova Cvel III - R. Tranquilo Noro, 642 c/ 2 qtos, sala, cozinha, lavanderia, wc e estacionamento
- RS 680,00 - Cancelli. R. Belem, 1717 c/ 2 qtos, sala, cozinha, lavanderia, wc, garagem
- RS 680,00 - Padovani R. Elias Maximiliano, 374 c/ 2 qtos, sala, coz, lav, wc e garagem
- RS 680,00 - São Cristóvão. R. Londrina, 296 c/ 2 qtos, sala, cozinha, lav, wc e estac.
- RS 700,00 - Belmont - R. Armando Zanata, 310 c/ 3 qtos, sala, coz, lav, wc e garagem
- RS 700,00 - Guarujá - R. Flor da Serra, 1122 c/ 3 qtos, sala, cozinha, lav, wc, estac.
- RS 700,00 - Quebec R. Aparecida dos Portos, 807 c/ 3 qtos, sala, coz, lav, wc e garagem
- RS 720,00 - Pion.Catar. R. Ernandes de Oliveira, 705 2 qtos, sala, coz., wc e garagem.
- RS 750,00 - Pioneiro Catarinense Av. Cascavel, 714 2 qtos, sala, coz, lav, wc e garagem
- RS 750,00 - Floresta. R. dos Pinus, 70 B c/ 3 qtos, sala, cozinha, lav, wc e estac.
- RS 750,00 - Periolo - R. Romeu Caponi, 299 c/ 2 qtos, sala, cozinha, lav, wc, garagem
- RS 750,00 - Alto Alegre - R. Joel Sanwais, 824 c/ 2 qtos, sala, cozinha, lav, wc e garagem
- RS 780,00 - Santo Onofre. R. caraibas, 220 c/ 2 qtos, sala, coz., copa, wc e garagem
- RS 780,00 - Esmeralda. R. Onix, 252 c/ 3 qtos, sala, cozinha, lavanderia, wc e garagem
- RS 800,00 - Claudete R. Jorge Lacerda, 1289 3 qtos, sala, coz, lav, wc, varanda e gar.
- RS 830,00 - Maria Luiza - R. Cuiaba, 688 c/ 2 qtos, sala, cozinha, lava, wc e garagem
- RS 850,00 - Centro - R. Maranhão, 1134 (fundos) c/ 3 qtos, sala, coz, lav, wc, garagem
- RS 950,00 - Centro - R. Natal, 1124 c/ 3 qtos, sala, cozinha, lavanderia, wc e garagem
- RS 1.050,00 - Nova York R. Laranjeiras do Sul, 1260 3 qtos, sala, coz, lav, wc e garagem
- RS 1.100,00 - Pacaembu - R. Capitão Leonidas Marques, 802 c/ 3 qtos, sala, cozinha, lavanderia, wc, churrasqueira e garagem

- RS 1.150,00 - Itamaraty R. Pedro Carlos Neppel, 464 3 qtos, sala, coz, lav, wc, garagem
- RS 1.150,00 - Country - R. Para, 2372 c/ 2 qtos, 2 salas, coz, lav, wc, varanda c/ churrasqueira e garagem
- RS 1.200,00 - Coqueiral - R. Joao de Mattos, 692 c/ 3 qtos, sala, coz, lav, wc e garagem
- RS 1.300,00 - Coqueiral - R. Presidente Kennedy, 3796 c/ 3 qtos sendo 1 suite, sala, cozinha, lavanderia, wc, edícula com churrasqueira e piscina
- RS 1.400,00 - Jd. Itamaraty. R. Edson B. de Oliveira, 570. 3 qtos + 1 ste, sla, coz., A.S, wc e gar.
- RS 1.500,00 - Caravelli - R. Vicente Machado, 635 c/ 3 qtos sendo 1 suite, sala, cozinha, lavanderia, wc e garagem
- RS 1.500,00 - Tropical - R. Flamboyant, 3412 c/ 3 qtos sendo 1 suite, sala, cozinha, lavanderia, wc, garagem
- RS 1.500,00 - Maria Luiza - R. 8 de maio, 508 c/ 3 qtos sendo 1 suite, sala, cozinha, lavanderia, wc e garagem, edícula com churrasqueira
- RS 1.500,00 - Claudete. R. Maria Dolores da Mota, 558 c/ 03 qtos, sala, wc social, cozinha planejada, área de serviço, churrasqueira e 02 vagas de garagem.
- RS 1.500,00 - São Cristóvão - R. Antonina, 381 c/ 4 qtos, sala, cozinha, lavanderia, wc, sacada, edícula com churrasqueira, piscina e garagem
- RS 1.500,00 - Centro. R. Marechal Floriano, 3122 c/ 3 qtos sendo 1 suite, 2 salas, cozinha, lavanderia, wc, 2 varandas, churrasqueira, dependência empregada, garagem
- RS 1.600,00 - Alto Alegre - R. Cuiaba, 5483 c/ 3 qtos sendo 1 suite, sala, cozinha com armários, lavanderia, wc, varanda com churrasqueira e garagem
- RS 2.000,00 - Centro - R. Minas Gerais, 1496 c/ 4 qtos sendo 2 suites, 3 salas, cozinha, lav, varanda aberta c/ churrasq. e var. fechada, 3 vgs gar. Coberta, estac.
- RS 3.500,00 - Maria Luiza - R. Do Expedicionário, 694 c/ 3 qtos sendo 1 suite, 3 salas, coz, lav, escrit, deposito, varanda, chur, garagem, piscina com hidromassagem

CASAS COMERCIAIS

- RS 980,00 - São Cristovao. R. Minas Gerais, 427 c/ 3 qtos, sala, cozinha, A.S., wc e estacionamento.
- RS 1.500,00 - São Cristovao. R. Minas Gerais, 413 c/ 3 qtos sendo 1 suite, sala, coz., A.S., wc e gar.
- RS 1.500,00 - Claudete - R. Jorge Lacerda, 1289 c/ 3 qtos, sala, coz, lav, wc, e garagem
- RS 2.500,00 - Jd. Canadá. R. Mar. Rondon, 4064 c/ 5 qtos sendo 2 stes, 6 salas, coz., A.S., 2 Wc. lavabo, varanda c/ churrasqueira, sacada e garagem.
- RS 3.250,00 - Centro - R. Minas Gerais, 1496 c/ 4 qtos sendo 2 suites, 3 salas, cozinha, lav, varanda aberta c/ churrasq. e varanda fechada, 3 vgs de gar. coberta e estacion.
- RS 4.500,00 - Centro - R. Curitiba, 890 c/ 4 qtos sendo 1 suite, 2 salas, cozinha, lavanderia, lavabo, varanda, edícula com churrasqueira e garagem, semi mobiliada
- RS 4.800,00 - Centro. R. Rio de Janeiro, 1674 c/ 5 Salas, Recep, Sala de Espera, Copa, Wc Masc./ Fem. Wc Def Estacion. Frontal P/ Clientes -Estacion. Fundos P/ Func. Alarme. Infraestrutura p/ ar cond (c/ cabeamento). Cabos Adsl e telefônicos em todas as depend. (central telefônica). Paver tátil entrada e saída de gar. Acess. p/ cadeirantes). Iluminação noturna aut. (balizadoras, ilum. jd. lateral e fachada).
- RS 4.500,00 - Centro - R. Recife, 611 c/ SALA TERREA: RECEPÇÃO, 6 SALAS, COPA, WC; APT SUPERIOR: COZ, 2 SALAS, LAVABO, 4 QUARTOS SENDO 1 SUÍTE, SACADA FRENTE, WC SOCIAL E WC DA SUÍTE; FUNDOS: EDICULA COM CHURRASQUEIRA; PISCINA, 1 GAR. COB. + 3 DESC; + 1 VG DE GAR DESCOBERTA NA FRENTE DO IMÓVEL.

SOBRADOS

- RS 580,00 - Itamaraty. R. Edson Beler de Oliveira, 540 2 qtos, sala, coz, wc e garagem.
- RS 990,00 - Pq. São Paulo. Cond. Nelson Muller. R. Gen. Osorio, 1470 c/ 3 qtos, sala, coz, wc, sacada, varanda c/ churrasq., 2 vagas de gar. coberta e outra descoberta
- RS 1.100,00 - Alto Alegre - R. Estanislau Cidral, 420 c/ 3 qtos sendo 1 suite, sala, cozinha, lavanderia, wc, garagem, edícula com churrasqueira
- RS 1.100,00 - Santo Onofre - R. Guaias, 448 c/ 3 qtos sendo 1 suite, sala, cozinha, lavanderia, wc, lavabo, sacada, churrasqueira e garagem
- RS 1.200,00 - Consolata - R. Agostinho dos Santos, 1068 c/ 2 qtos sendo 1 suite, sala, cozinha, lavanderia, wc, sacada e garagem
- RS 1.400,00 - Jd. Itamaraty - R. Padre Carlos Nitzko, 760 c/ 3 qtos sendo 1 suite, sala, cozinha, lavanderia, wc, sacada, varanda com churrasqueira e garagem
- RS 1.500,00 - Tropical - R. Quaresmeira, 216 c/ 3 qtos sendo 1 suite, sala, cozinha, lavanderia, wc, garagem, varanda com churrasqueira
- RS 1.500,00 - Country - R. Londrina, 1053 c/ 3 qtos sendo 1 suite, sala, cozinha, lavanderia, wc, sacada, varanda com churrasqueira e garagem
- RS 1.600,00 - Nova Cidade - R. Colonização, 544 c/ 4 qtos sendo 1 suite, sala, cozinha, lavanderia, wc, sacada, garagem, varanda nos fundos com churrasqueira
- RS 1.800,00 - Alto Alegre. R. Costa e Silva, 335 5 qtos sendo 2 suites, 2 salas, coz, wc e garagem.
- RS 2.000,00 - Jd. Canada. R. Marechal Rondon, 4064 c/ 5 qtos sendo 2 suites, 6 salas, cozinha, lavanderia, 2 Wc, lavabo, varanda com churrasqueira, sacada, garagem
- RS 2.000,00 - Centro R. Marechal Rondon, 2826 c/ 3 qtos sendo 1 suite, 2 salas, coz c/ armários, copa, 2 sacadas, lav, wc, 2 lavabos, churrasq, deposito, 2 a 3 garagens.
- RS 2.200,00 - Fag - R. João Maria Correa, 521 c/ 3 qtos sendo 2 suites, sala, cozinha, lavanderia, wc, sacada e garagem
- RS 2.400,00 - Condomínio Fag - R. Itagiba Fortunato, 414 c/ 3 qtos sendo 1 suite, sala, cozinha, lavanderia, wc, sacada e garagem
- RS 3.200,00 - Centro - R. Santa Catarina, 2181 c/ 4 qtos sendo 1 suite, sala 2 amb, coz. com armários, lav, wc, lavabo, sacada, varanda c/ churras. e jardim

TERRENOS

- RS 800,00 - casa terreno - Lot. FAG - R. João Padilha Quadra 20 Lotes 20/21/22 com 560m2 cada
- RS 1.000,00 - Pacaembu - Rua EUA com Venezuela (2 terrenos) 720m2
- RS 1.000,00 - Alto Alegre - R. Paraguai, 498 (738m²)
- RS 1.200,00 - Centro - Av. Toledo, 254 (592,50m²)
- RS 1.500,00 - Santa Felicidade - R. Jaime Pantalhao de Moraes esquina com R. Cabo Clodoaldo Ursulano com 834m²
- RS 2.500,00 - Pacaembu - R. EUA com Rua Bolivia (7 terrenos) 2646m2
- RS 4.000,00 - Centro - R. Maranhão esquina com R. Osvaldo Cruz (1980m²)



Gaucha
imobiliária

Fone: 3225-1233 - Fax 3333-8316

RUA PERNAMBUCO, 54 - CENTRO

e-mail: contato@imobiliariagaucha.com.br / www.imobiliariagaucha.com.br

VENDAS

**PLANTÃO: 9972-2848 / 9972-0258 /
9972-2088 / 9978-4894**

CASAS, SOBRADOS e APARTAMENTOS

SOBRADO COM 397M²

Rua Machado de Assis, Região do Lago I, 01 suíte master, 02 suítes, sala de jantar/estar, sala de TV, escritório, bwc, copa, cozinha, lavabo, 03 sacadas, área de serviço, 06 vagas de garagem, aquecimento, churrasqueira, depósito, piscina, salão de festas. valor CONSULTE-NOS

CASA 180M²

Rua Engenharia, 310, Jd Universitário, suíte, 2 qtos, sala jantar/estar, bwc, coz. área serv., 3 gar, churr., depósito, salão de festas. R\$ 385.000,00

CASA COM 190M²

Rua Sucuri, Residencial Roma - 01 suíte, 02 quartos, sala de jantar/estar, bwc, copa, cozinha, lavabo, dep. de empregada, área de serviço, 06 vagas de garagem, bwc empregada, churrasqueira, MOBILIADO. R\$ 500.000,00 - ACEITA IMÓVEL DE MENOR VALOR.

SOBRADO COM 320M²

Rua Tarquinio Joslin dos Santos, Jd Maria Luiza, com 01 suíte master, 01 suíte, 02 qtos, sala jantar/estar, sala TV, escrit, bwc, copa, coz, lav, sacada, dep emp, área serviço, 04 gars, aquec, semi-mobiliado. R\$ 1.050.000,00

02 CASAS

Rua Presidente Bernardes nº898, casa frente com 90,00m² em alvenaria com 03 quartos, sala estar, bwc, copa, cozinha, área de serviço, casa dos fundos com 100,00m² em madeira com 03 quartos, sala, cozinha bwc, lavanderia. R\$490.000,00

CASA COM 742M²

com 05 quitinetes(fundos), e uma sala comercial pequena (frente), Rua Antonina nº 265, Centro. R\$ 550.000,00

CASA COM 200M²

(averbado), Condomínio Plantar, Boa vista da Aparecida, com 01 suíte, 04 quartos, sala de jantar/estar, copa, cozinha, dep. empregada, área de serviço, 02 garagens, aquecimento, churrasqueira, piscina, salão de festas, semi-mobiliado.

SOBRADO COM 214M²

Rua Visconde do Rio Branco, Centro,

com 01 suíte, 02 quartos, sala de jantar/estar, sala TV, escritório, copa, cozinha, 03 bwcs, lavabo, sacada, área de serviço, 04 garagens, aquecimento, churrasqueira, semi-mobiliado. R\$ 600.000,00

ED. AUGUSTUS

Com 180,00m², Rua da Bandeira 927, com 01 suíte, 02 quartos, sala de jantar/estar, cozinha, bwc, sacada com churrasqueira, área de serviço, 02 vagas de garagem. VALORES CONSULTE-NOS

ED. CURITIBA RESIDENCE

Rua Curitiba, Neva, 1º apart. c/ 100,30m², 2 qtos, 2 salas, lavabo, bwc, coz., lavand., sacada c/ churrasq. e 1 gar. ; 2º apart. 142,80m², suíte, 2 qtos, bwc, 2 salas, coz., lavand. e 2 gar, CONSULTE-NOS.

ED. LE PRESTIGE 291,5M²

R. Goiás, Country. Suíte Master, 2 suítes, 4 salas, lavabo, sacadas, cozinha, lavanderia, dep. empregada, depósito, 3 vagas de garagem, ótima área de lazer em amplo terreno. Valor R\$ 1.162.000,00

ED VILLA MEDINE COM 297,77M²

Rua Minas Gerais 1930, Centro, com 01 suite master, 02 suítes, sala de jantar/estar, sala de TV, copa, cozinha, lavabo, sacada, área de serviço, 03 garagens, aquecimento, churrasqueira, sala de jogos, piscina, play ground, salão de festas, semi mobiliado. VALOR CONSULTE-NOS

APTO ED ERONDINA GOTARDO

Com 130,00m², Rua Pernambuco 861, Centro, com 01 suíte, 02 quartos, sala de jantar/estar, bwc, copa, cozinha, área de serviço, 01 garagem, aquecimento, play ground, salão de festas. R\$ 340.000,00

APTO COM 226M²

Ed Porto Seguro, Rua Joao Pessoa, com 01 suite, 02 quartos, sala de jantar/estar, bwc, cozinha, lavabo, sacada, dep empregada com bwc, área de serviço, 02 garagens, aquecimento, depósito, sala de jogos, piscina, play ground, salão de festas, moveis embutidos. R\$500.000,00

ED MARINI

Com apartamentos de 145M² a 148M², 01 suite, -2 quartos, sala de jantar/estar, bwc, sacada com churrasqueira, área de serviço, 02 garagens, aqueci-

mento, salão de festas. valores de R\$ 387.000,00 a R\$ 421.000,00.

ED. JOÃO BATISTA CUNHA

Com 167,51m - Rua Riachuelo 2420, Centro, com 01 suíte, 02 quartos, sala de jantar/estar, cozinha, sacada, área de serviço, 02 garagens, churrasqueira, depósito, piscina, play ground, salão de festa. R\$ 460.000,00.

APARTAMENTO 81M²

Residencial Lokatell, Rua Vitória, 1735, Neva, com 02 quartos, sala tv, bwc, cozinha, área de serviço, 01 garagem, churrasqueira, salão de festas. R\$ 198.000,00

SALAS COMERCIAIS

BARRAÇÃO COMERCIAL COM 291M²

Rua Nilo Peçanha, nº 90. Pq. São Paulo. R\$ 450.000,00 - aceita imóvel em Toledo

MOTEL CASCATA, COM 700M, PR 484 KM 07

Quedas do Iguaçu, com instalações completas(08 quartos), casa para residenciais, dependencia de funcionários, ótima lucratividade. R\$ 1.110.000,00

SALA COMERCIAL COM 360M

Construção em madeira com escritório e sala, Rua Flor da Serra, Guarujá, R\$250.000,00

TERRENOS

LOTES NO CONDOMÍNIO JARDINS DE MONET - Rua Eça de Queiroz, nº 35, Alto Alegre. Condomínio com infraestrutura completa, portaria 24h, área de festas equipada, piscina, espaço fitness, playground, espaço zen e jardins. Valores: Consulte-nos.

LOTE 372M² com casa mista no fundo. Rua Itália, 1197, Jd. Europa, R\$ 140.000,00

TERRENO COM 366M², Rua Soldado Luiz Gonzaga, Jardim Petropolis. R\$70.000,00

TERRENO COM 640M², Rua Rio de Janeiro, Centro, Proximo ao Colégio Santa Maria. R\$750.000,00

TERRENO COM 469.90M², Rua Natal 2552, Tropical, com casa simples mais piscina fundo do lote, 03 quartos, sala estar, bwc, área de serviço. R\$ 490.000,00

LOTE COM 512M², Rua Sabia, ao lado da Avenida das Torres - Jardim Clarito.

Perfecta IMOBILIÁRIA
CRECI 4.138-J
(45) 3038.6444 - 9965.7250
e-mail: perfectaimobiliaria@hotmail.com

VENDAS

• **APTO ED. ESTRELÍCIA**

Rua da Bandeira, Apto com 189m² - Suíte, 2 quartos, sala, banheiro social, lavabo, cozinha, sacada com churrasqueira, 2 vagas de garagem e depósito. Obs: garagem é a maior do prédio com 3,16 de largura.

• **TERRENO NA RUA SALGADO FILHO**

N. 1180 Entre cuiabá e vitória, com área de 756m², 14 x 54.

• **SALA COMERCIAL**

Térrea, rua Paraná, centro, com 326,95m², imóvel já alugado.

"Investir em imóveis, é pensar no futuro"

R. Duque de Caxias, 300 - em frente ao Centro Cultural Gilberto Mayer - Centro - Cascavel - PR

ELVIS CORRETOR DE IMÓVEIS
BRASVALLE IMOBILIÁRIA E CONSTRUTORA
R. Pernambuco, 380 - (45) 3306-3307 | 9992-6662 - www.imobiliariabrasvalle.com.br

APARTAMENTOS

Apto - Centro - Ed. Abraham Lincoln 248m² total, 3 suíte (1 master), sala 2 amb., lavabo, cozinha, área de serv. bwc serviço, sacada c/ churr., 2 vagas com espaço para instalação de elevador para 2 novas vagas, espaço cinema, música, gourmet, sala de jogos, kids, mulher, fitness, salão de festas, mini quadra, play ground, quiosque c/ churr. E forno, brinquedoteca, deck molhado, piscina adulto e infantil aquecida, (área de lazer 2.543m²)..... Consulte-nos
Apto - Centro - Res. Geraldo Marques Saraiva, 205m² total, suíte, 2 qtos, sala 2 amb., 2 vagas garagem, 2 piscina, salão de festas e de jogos, academia, cinema, discoteca, brinquedoteca..... Consulte-nos
Apto - Centro - Res. Armando Rezende, 203m² total, suíte, 2 qtos, sala 2 amb., 2 vagas garagem, 2 piscina, salão de festas e de jogos, academia, cinema, discoteca, brinquedoteca..... Consulte-nos
Apto - Centro - Res. Joao Batista Cunha, 146m² total, suíte, 2 qtos, sala 2 amb., 2 vagas garagem, 2 piscina, salão de festas e de jogos, academia, cinema, discoteca, brinquedoteca..... Consulte-nos
Apto - Centro - Res. Julia 117m² priv., 205m² total, suíte, 2 qtos, 2 vagas garagem, piscina..... Consulte-nos
Apto - Centro - Res. Guiomar Rezende, 183m² total, suíte, 2 qtos, 2 vagas garagem, piscina..... Consulte-nos
Apto - Centro - Res. Silvio Kissula 102m² priv., 182m² total, suíte, 2 qtos, sala 2 amb., 2 vagas garagem, 2 piscina, salão de festas e de jogos, academia, cinema, discoteca, brinquedoteca..... Consulte-nos
Apto - Centro - Res. Joao Batista Cunha, 146m² total, suíte, 2 qtos, sala 2 amb., 2 vagas garagem, 2 piscina, salão de festas e de jogos, academia, cinema, discoteca, brinquedoteca..... Consulte-nos
Apto - FAG - Ed. David Mascarello 45 a 67m², 1/2 qtos, sala/coz., bwc, lavand..... Consulte-nos
Apto - Centro - Ed. Araucária, cobertura duplex 457,79m² total, 3 suíte, 1 demi-suíte, bwc social, cozinha mobiliada, 4 sala, dependência de empregada, lavabo, salão de festas c/ churr., forno, fogão a lenha, fogão de indução, geladeira duplex embutida, 7 AR condicionado, aquec. solar, 3 vagas garagem, salão de festas, elevador..... R\$ 700.000,00
Apto - FAG - Res. Medeiros, 132m², Rua Joao Correia, n. 460, novo, suíte, 2 qtos, sala, copa, coz., sacada, garagem, aquecimento a gás, cond. R\$ 50,00..... R\$ 280.000,00
Apto - Centro - Res. Sta Maria, 120m² privativo, Rua Da Lapa 2862, suíte master, suíte c/ closet, qtos, sala 2 amb., escritório, coz., garagem, aquecimento a gás, cond. R\$ 100,00..... R\$ 235.000,00
Apto - Cancelli - Res. Garden Club 70m² privativo, suíte, 2 qtos, sala 2 amb., coz., sacada c/ churr., piscina, salão de festas, playground, quiosque, garagem..... R\$ 230.000,00
Apto - Country - Res. Althemburg, Rua Rafael Picolli, com 80,91m², 2 qtos, sala 2 amb., coz., lavand., bwc social, salão de festas, playground, garagem p/ 2 crros..... R\$ 182.000,00
Apto - São Cristovão - Rua Rio Grande do Norte esq. Rua Romão, com 57m², 3 qtos, sala, coz., lavand., bwc social, salão de festas, 2 vagas garagem..... R\$ 155.000,00
Apto - Angra dos Reis - Res. Dom Pedro, Rua Tito Muffato, com 70m², 3 qtos, sala, coz., lavand., bwc social, salão de festas, garagem..... R\$ 150.000,00
Apto - Centro - Res. Bonsai, Rua Pio XII, com 56m², 2 qtos, sala 2 amb., coz., lavand., bwc social, sacada c/ churr., garagem..... R\$ 120.000,00
Apto - Parque Verde - Res. Dom Otavio, Rua Otelo Celestino de Castilho, 1038, com 56m² total, 2 qtos, sala/coz., lavand., bwc social, garagem..... R\$ 115.000,00
Apto - Aclimação - Res. Park da Votória, Rua Ceú Azul, 10, com 66m², 2 qtos, sala 2 amb., coz., lavand., bwc social, salão de festas, garagem..... R\$ 95.000,00

Casas

Casa - Centro - Rua Pres. Bernardes, lote 800m², casa 400m², laje, semi-nova, 2 suíte (uma c/ closet e hidro e teto panorâmico), 2 qtos, sala 3 amb., coz., wc, lavabo, toda-mobiliado, aquec. a gás, gesso, quiosque c/ churr., picina c/ aquec. solar, cascata, Ed., bwc, e curr., garagem p/ 4 carros..... Consulte-nos
Casa - Country - casa 152,91m², lote 12x55m², laje, suíte, 2 qtos, sala 2 amb., coz., todo em gesso, Ed., bwc, e curr., e quarto, garagem p/ 4 carros..... Consulte-nos
Casa - Maria Luiza - lote 15x40m, casa 200m², laje, semi-nova, suíte c/ closet, 2 qtos, 2 salas, coz., wc, lavabo, mobiliada, aquec. a gás, gesso, Ed. c/ churr., picina, garagem p/ 4 carros..... R\$ 900.000,00
Casa - Centro - Rua Natal, casa 200m², lote 12x31m², laje, suíte, 3 qtos, sala 2 amb., coz., todo em gesso, picina, Ed., bwc, e curr., e quarto, garagem p/ 3 carros..... R\$ 700.000,00
Casa - Pq. São Paulo - Rua General Osorio, n. 438, com 117m², nova, suíte c/ hidro, 2 qtos, sala, coz., lavand., todo em gesso, porcelanato e aquec. a gás, vaga p/2 carros, churr..... R\$ 410.000,00
Casa - Faculdade - Rua Arquitetura, 220m² de construção lote 12x32,5m², uma casa 110m², 3 quartos, mais depend., e 4 kit net, vaga p/ 4 carros..... R\$ 350.000,00
Casa - Cidade Verde - Rua Antonio Kucinski, 117m², nova, laje, gesso, suíte master, 2 qtos, sala, coz., lavand. churr., vaga p/ 2 carros..... R\$ 340.000,00
Casa - Guarujá - com 110m² de construção, lote 12x30m²..... R\$ 250.000,00
Casa - Canada - 67m², 3 quartos, sala, coz., bwc, lavand. 2 vagas garagem..... R\$ 190.000,00
Casa - Padovani - 60m², 3 quartos, sala, coz., bwc, lavand. 2 vagas garagem..... R\$ 165.000,00
Casa - Floresta - Rua Andorinha n. 59, Lote 264m² casa 150 m², laje, suíte com hidro, 2 quartos, sala/coz., bwc, lavand., vaga p/2 carros..... R\$ 160.000,00
Casa - Prox. Univel - Nova, 50m², 2 quartos, sala, coz., bwc, lavand. Garagem..... R\$ 155.000,00
Casa - Jd. Clarito - 70 m², laje, 2 quartos, sala, coz., bwc, lavand., vaga p/ 1 carros..... R\$ 145.000,00
Casa - Jd. Morumbi - 60 m², laje, 2 quartos, sala, coz., bwc, lavand., vaga p/ 2 carros..... R\$ 155.000,00
Casa - Montreal - Nova, 50m², 2 quartos, sala, coz., bwc, lavand. Garagem..... R\$ 145.000,00
Casa - Santa Fé - Nova, 60m², 2 quartos, sala, coz., bwc, lavand. Garagem..... R\$ 135.000,00

SOBRADOS

Sobrado - Tropical - Rua Cedro, 242m², lote 300, suíte, 3 qtos, 2 salas, copa, coz., bwc, lavabo, garagem, ed. c/ churr. fono, depósito, piscina..... R\$ 850.000,00
Sobrado - Maria Luiza - Rua Do Comércio, 245m², novo, 4 suítes (1 c/sacada e closet), todo em porcelanato e gesso, todo mobiliado, vaga p/ 4 carros, ed. c/ churr. e fono, piscina c/ aquec. Solar..... R\$ 780.000,00
Sobrado - Prox. Rodoviária, Alto padrão, 275 m², 3 suíte c/ sacada (1 com Closet), lavabo, sala, copa, coz., todo em porcelanato e gesso, aquec., a gás, garagem p/4 carros, sobra de terreno nos fundo..... R\$ 690.000,00
Sobrado - Parque Verde - Rua Araucária, 249m², 3 suítes, 3 qtos, 2 salas, cozinha, bwc social, lavanderia, vaga p/ 2 carros..... R\$ 550.000,00
Sobrado - Centro - Prox., JL, 145m², suítes c/ closet, 2 qtos, 2 salas, escritório, cozinha, bwc social, lavanderia, garagem p/ 2 carros..... R\$ 470.000,00
Sobrado - Aclimação - Rua Fortaleza, 123m², lote 384,40m², suítes, 2 qtos, 2 salas, cozinha, bwc social, lavanderia, Ed. Com churr., piscina, vaga p/ 6 carros..... R\$ 450.000,00
Sobrado - São Cristovão - Rua Aramis de Ataíde, 187m², suítes c/sacada e closet, 2 qtos, 2 sala, coz., bwc, social, lavabo, lavanderia, todo mobiliado, gesso, Edic. c/ churr., garagem p/ 2 carros, alarme, portão elet. e cerca elétrica..... R\$ 380.000,00
Sobrado - Coqueiral - ao lado Super Muffato, 108 m², Rua Pernambuco, n. 2.263, suíte master c/ sacada, 2qtos, bwc, lavabo, sala, coz., todo em porcelanato e gesso, churr., aquec., a gás, garagem p/2 carros..... R\$ 380.000,00
Sobrado - Vale do Sol - Rua Ilha de Paquetá, 118 m², suíte master c/ sacada, 2qtos, bwc, lavabo, sala, coz., todo em porcelanato e gesso, churr., aquec., a gás, garagem p/2 carros..... R\$ 360.000,00
Sobrado - Coqueiral - Rua João Lili Cirico, 107 m² suíte master c/ sacada, 2qtos, sala 2 amb., coz., lavand., WC, lavabo, todo em porcelanato abaixo em gesso, aquec. a gás, Churr., vaga p/2 carros..... R\$ 340.000,00
Sobrado - Continental Park - 110m², novo, 2 suítes c/sacada, sala, copa, coz. planejada, todo em porcelanato e gesso, garagem p/ 2 carros, Ed. Com churr. e sobra de terreno..... R\$ 270.000,00

LOTES

Lote - Centro - Rua Presidente Kennedy pro, JL, 55x56= 3.080 m² Aceita Permuta..... Consulte-nos
Lote - São Cristovão - Rua Domicoano T. Bresolin esq. Guaraniçu 20,29x41= 856,30 m²..... R\$ 700.000,00
Lote - Alto Alegre - Rua Selvino Casagrande 15x80 m²..... R\$ 480.000,00
Lote - Caravelli - 378m², com casa em alvenaria e piscina Rua Rafael Picoli..... R\$ 440.000,00
Lote - Alto Alegre - Rua Selvino Casagrande 15x40 m²..... R\$ 300.000,00
Lote - Alto Alegre - Rua Marcelino Meneguzzi 15x40 m²..... R\$ 250.000,00
Lote - Alvorada - 13x52 m², Rua Jacarezinho, 2632, de frente a Globoaves..... R\$ 210.000,00
Lote - Cond. Aquarela do Brasil - 12x25 m², quadra 06, lote 06..... R\$ 160.000,00
Lote - Mirante - 10x20 m²..... R\$ 110.000,00
Lote - Montreal - 10x21,60 m²..... R\$ 80.000,00
Lote - Florais do Paraná - 10x25 m²..... R\$ 75.000,00

Bi **BERNARDI** CORRETORES DE IMÓVEIS
F (45) 3224-5443 - www.imeisbernardi.com.br

ALUGA:



Casa para locação comercial com 350m² aproximadamente, situada na Rua Sete de Setembro, entre a Rua Maranhão e Rua Sta. Catarina, com várias salas e suítes, amplos espaços, com possibilidade de amplo estacionamento na parte da frente do imóvel. Ideal para clínicas, escolas e escritórios em geral. R\$ 4.900,00.

CENTRO Sala térrea com 30 m2 aproximadamente, situada na Rua Paraná quase esquina com Rua Sete de Setembro, próxima à agência do Correio, na Rua Paraná..... R\$ 1.300,00
CENTRO Sala térrea com mezanino, totalizando aproximadamente 92 m2, situada na Rua Souza Naves, 3558..... R\$ 1.700,00
CENTRO Apartamento 1302, Ed. Laury Sonda, contendo sala para dois ambientes, lavabo, sacada, cozinha, área de serviço, dois quartos, suíte e BWC social, taxa de condomínio aproximadamente R\$ 950,00, parcialmente mobiliado..... R\$ 1.200,00
CENTRO Apartamento no 1º andar, com aproximadamente 77 m2, situado na Avenida Tancredo Neves, contendo sala, cozinha, sacada, três quartos, BWC, vaga para um carro, edícula com área de serviço, quintal. Prédio baixo com pequena taxa de condomínio..... R\$ 750,00
CENTRO Sala térrea com aproximadamente 64 m2 e depósito com aproximadamente 120 m2 e com 03 vagas de estacionamento, situada na Av. Brasil, próxima a agência da Caixa Econômica Federal..... R\$ 4.000,00
CENTRO Sala no 1º andar, com aproximadamente 71 m2 e 03 vagas de estacionamento, ideal para escritório, situada na Av. Brasil, próxima a agência da Caixa Econômica Federal..... R\$ 1.500,00
CENTRO Sala no 1º andar, com aprox. 107 m2 e 03 vagas de estacionamento, ideal para escritório, situada na Av. Brasil, próxima a agência da Caixa Econômica Federal..... R\$ 2.000,00
CENTRO Sala no 1º andar, com aproximadamente 88 m2, situada na Rua Rio de Janeiro, 1887, Ed. Átila. Prédio Baixo sem elevador..... R\$ 1.000,00
CENTRO Sala no 2º andar, com aproximadamente 35 m2, situada na Rua Rio de Janeiro, 1887, Ed. Átila. Prédio Baixo sem elevador e com valor de condomínio acessível..... R\$ 550,00

G.C. BERNARDI - CRECI F 9775 - O.A. BERNARDI - CRECI F14978
RUA PARANÁ Nº 3033 - SALA 101 - ED. CENTRO EMPRESARIAL FORMATO

A ARTE PARA COLORIR A QUATRO MÃOS

COM ROBERTO CAMASMIE



Já nas bancas!

10
ANOS

**CONCRETIZANDO
SONHOS**



(45) 3223-2586
construtoraviverbem.com.br

life comunicação

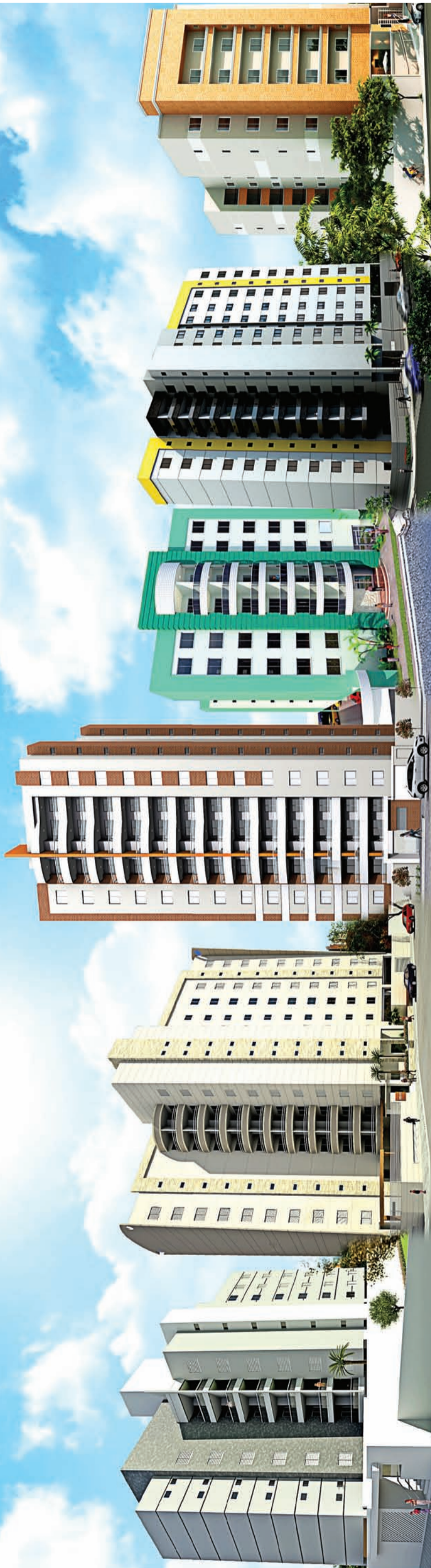



Imobiliária Beck Lima
www.imobiliariabecklima.com.br
www.facebook.com/imobiliariabecklima

Rua 7 de Setembro, 3141 | (45) 3225-4133/3035-1333 | contato@becklima.com.br

PLANTÕES:
SUSAN: 9971-1181
SONIA: 9991-6292
ADRIANA: 9972-5830

DESDE 1985

EMBRAED

A IMOBILIÁRIA BECK LIMA TRAZ ATÉ CASCAVEL E REGIÃO OS MELHORES EMPREENDIMENTOS DE BALNEÁRIO CAMBORIÚ, UM DOS PRINCIPAIS DESTINOS DE VERANEIO E INVESTIMENTOS DO BRASIL, A EMBRAED. APARTAMENTOS NOVOS E USADOS. AGENDE SUA VISITA, SEM COMPROMISSO!

APARTAMENTOS

LANÇAMENTO: EDIFÍCIO PARC LUMIERE – Rua Mato Grosso esquina c/ Rua Pedro Ivo – Centro – A partir de 276m² Total e Apartamentos cobertura a partir de 433m² Total – Suite, 02 qtos, salas estar e jantar com churrasqueira na sacada, 02 vagas paralelas, depósito. ENTREGA Novembro 2016. MARQUE SUA VISITA. APARTAMENTO DECORADO. ESTAMOS DE PLANTÃO.

PROMOÇÃO: BÔNUS PARA 3 UNIDADES -

- Residencial Alexandria – Rua Marechal Floriano – Centro - Apartamentos a partir de 105,46m² Total – Suite 02 qtos ou 02 qtos, sacada com churrasqueira 01 ou 02 vagas de garagens - PRONTO PARA MORAR - **Plantão no local** **Consulte-nos**
- Ed Royal Park - Rua Minas Gerais - Centro - 306,93m² Total - 03 suítes sendo 01 máster, salas estar/jantar e tv, 03 vagas de garagem **R\$ CONSULTE-NOS**
- Ed Torre Nobre - Centro - Rua Souza Naves - 194 m² Total- Suite com closet, 02 quartos, sala estar e jantar, Lav. Coz., dep. empregada c/bwc, garagem..... **R\$ 550.000,00**
- Ed Atlanta - Rua Pernambuco- Centro - 193m² Total - Suite, 02 quartos e demais dependências (apartamento com textura diferenciada, móveis planejados de excelente qualidade) **R\$ 520.000,00**
- Ed Girassol – Rua Pernambuco – Centro- 120m² Total – Suite, 02 quartos, sala estar e jantar, coz e copa, lav., garagem **R\$ 280.000,00**
- APARTAMENTOS ED JOÃO BATISTA CUNHA - Rua Riachuelo - Centro - Suite, 02 quartos, garagem e demais dependências **A partir de R\$ 335.000,00**
- Ed Vita Reale – Rua Antonina – Centro – Apts a partir de 140m² Total - com Suite e 02 qtos, 01 ou 02 garagens **Consulte-nos**
- Residencial Nova Vida - Rua Artur Nisio – Country- 80m² total- 02 quartos, sala estar e jantar, coz., bwc e garagem **R\$ 200.000,00**
- Ed Maria Augusta – Rua Paraná – Centro- 157m² Total – Suite com hidro, 02 quartos, sala estar e jantar, coz., demais dep. E garagem **A partir de R\$ 320.000,00**
- Ed Saint Paul – Rua Rio de Janeiro – Centro - 163,65m² Total – Suite, 02 qtos, bwc, salas estar e jantar, sacada, garagem **R\$ 380.000,00**
- Lançamento Residencial Ana Vitoria – Rua 13 de maio – Centro – A partir 64m² Total – 02 quartos, sala, coz., bwc, lav., sacada c/ churrasq., garagem **R\$ CONSULTE-NOS**
- LANÇAMENTO Residencial Arauco – Rua Manoel Ribas – Centro – a partir de 139m² Total – Suite + 02 qtos ou Suite+01 qto, 02 vagas de garagem, sacada com churrasqueira – OBRA A PREÇO DE CUSTO **Consulte-nos**
- MINHA CASA MINHA VIDA - Residencial Piazza Di San Marco – Rua Gilberto Freire – Bairro Veneza – 60m² total – Suite e 1 quarto, sala, coz., bwc, lavanderia, sacada e garagem **A partir de R\$ 146.000,00**
- Ed Nova Conquista – Rua Tamoios – Coqueiral

– 02 quartos , bwc, sala estar, coz., lav., sacada c/ churrasqueira, garagem **R\$ 120.000,00**

- Ed Valence – Rua Mal Rondon – Centro – 175,60m² Total – Suite, 01 quarto, bwc, lavabo, salas estar e jantar, coz., sacada, 02 vg garagem **R\$ Consulte-nos**

CASAS

- Rua Jequetiba – Tropical - 645m² Total – Suite e 03 quartos, Salas estar, jantar e tv, cozinha, lavanderia, dep. Empregada, churrasqueira, garagem 02 carros, salão de festas e piscina - **R\$ 890.000,00**
- Rua Fernando Costa – Pq São Paulo – 504m² Total – Suite, 02 quartos, bwc, lavabo, sala estar, coz., lav., garagem p/ 03 carros, salão de festas, alarme , cerca elétrica , portão eletrônico..... **R\$ 450.000,00**
- Rua Pio XII – Centro – 500m² Total - Suite, 02 qtos, salas estar e jantar, coz., área de serviço, bwc, garagem 02 carros **R\$ 380.000,00**
- Rua Samambaias – Guarujá – 264m² Total – 02 quartos, 02 bwc, salas estar, jantar e tv, coz., lav., garagem..... **R\$ 315.000,00**
- Res. Decolores - Rua Carlos Bartolomeu Cancelli – Bairro Cancelli – 142m² Total- 03 quartos, sala estar e jantar, coz., área de serviço , bwc, garagem 02 carros..... **R\$ 250.000,00**
- Condomínio Terra Nova III- Rua Tranquilo Noro – Fag – 111m² Total - 02 quartos, copa e cozinha, área de serviço, bwc, garagem 02 carros **R\$ 160.000,00**
- Rua Treze de Maio – Country – 812m² Total – Suite c/ hidro e closet , 02 qtos, salas estar e jantar, coz., lav., churrasqueira , piscina e garagem p/ 02 carros **R\$ 950.000,00**
- MINHA CASA MINHA VIDA - Condominio Residencial Vila Gramado – Rua Paranaguá – Bairro Gramado – 82m² total – 3 qtos, sala, cozinha, bwc, lavanderia e garagem **A partir de R\$ 148.000,00**
- Casas Rua Suyas – Fag – 56m² Total- Suite, quarto, sala, bwc, garagem e churrasqueira . . . **A partir de R\$ 170.000,00**
- Rua Jacutinga – Bairro Clarito – 175m² Total – Casa com sala comercial na frente – 02 qtos, sala estar e jantar, coz., garagem **R\$ 280.000,00**
- Residencial Quitanda – Rua Quitanda - Bairro Quebec- 125m² Total - 02 quartos, sala estar , coz., bwc, garagem e lavanderia **R\$ 140.000,00**
- Rua Adelaide Bueno da Cruz - Florais do Paraná - 125m² Total - 03 quartos, bwc, sala estar e jantar, garagem p/ 02 carros **R\$ 170.000,00**
- MINHA CASA MINHA VIDA - Casas em Condominio - Rua Visconde de Guarapuava - Cancelli - 76m² - 02 quartos, sala , coz., bwc garagem p 02 carros **R\$ 155.000,00**
- Casas Loteamento Mantovani – a partir de 120m² Total - Com 02 ou 03 quartos, sala estar e jantar, cozinha, área de serviço e garagem **A partir de R\$ 150.000,00**
- Rua Iraci Viganó Res Queen's Gate – Parque Verde – 87m² Total – Suite, 02 qtos, bwc, lavabo, salas estar e jantar, coz., e garagem **R\$ 260.000,00**
- Rua Silvino Blender – Alto Alegre – Suite c/ closet, 02 qtos, sacada, sala estar, coz., lavabo, 02 bwc, Garagem p/ 02 carros.... **R\$ 420.000,00**
- Casa Marinas Village – Boa Vista – 10.000 m² Total **R\$ 3.900.000,00**

SOBRADOS

• EXCELENTE SOBRADO Rua Amazonas - Coun-

try- 800m² Total - cada sobrado 270m² - 05 quartos, 04 bwc por unidades **R\$ 1.500.000,00 (cada)**

- Rua Amazonas – Country – 500m² Total – Suite, 02 qtos, lavabo, bwc, salas estar/jantar /tv, churrasqueira, garagem 3 carros .. **R\$ 1.000.000,00**
- Rua Campos Sales - Pq São Paulo – 430m² Total – Suite (hidro e closet), 04 quartos, lavabo, salas estar, jantar e tv, churrasqueira, copa e coz., lav., dep. Empregada, garagem p/ 02 carros, piscina (aquecimento solar) **R\$ 850.000,00**

TERRENOS

- Terreno Residencial Jardim Botânico – 360m² Total (15x24) – Bairro Cataratas – R\$ 235.000,00 Rua Sabia próximo a Avenida das Torres – Bairro Clarito - 597,11m² Total – (16,19x42) **R\$ 135.000,00**
- Terreno Rua Rio Grande do Sul - Centro - 380,83m² Total..... **R\$ 800.000,00**
- Terreno Rua Rio Grande do Sul - Centro - 589m² Total (16x36,52m)..... **R\$ 800.000,00**
- 03 Lotes juntos - Rua Topázio esq. R. Esmeralda- Loteamento Esmeralda - 1368m² total - 36x38m **R\$ 600.000,00**
- Rua Dom Pedrito - Canadá - 507m² Total 14,5x35m **R\$ 330.000,00**
- TEMOS TERRENO NO LOTEAMENTO FELICITÁ **ENTRADA R\$ 50.000,00 MAIS SALDO**
- ÁREA NO PACAEMBU - 11.500m² - Avenida Corbélia esq. Estácio de Sá - Excelente para condomínios **R\$ 3.450.000,00**
- Lotes saída para Foz Br 277 - Lotes de 20.000m², sendo 65m de frente por 307,69m de fundos ... **R\$ 200,00 o m²**
- LOTEAMENTO VEREDAS LANÇAMENTO – Jardim Universitário - Lotes de 360m² e 384m² total – **a PARTIR DE R\$ 115.200,00**
- ÁREA DE PRESERVAÇÃO PERMANENTE DA MATA ATLÂNTICA - Campina Grande do Sul - Paraná..... **Serve para compensação no mesmo bioma. 156 alqueires**
- Terreno Bairro Alto Alegre - 60x80m - 4.800m² Total **R\$ 2.800.000,00**
- Chácara Colonia Barreiros - (12 Km do trevo Cataratas) 1 alqueire– Chacarã tem 03 casas sendo que uma delas possui: Suite, 03 quartos, sacada, 02 salas de estar, sala de jantar, sala de tv, 03 bwc, piscina, 02 vagas de garagens, 02 churrasqueiras..... **R\$ 1.500.000,00**
- Terreno Rua Mal Floriano (Quadra inteira) - 10,780m² Total **– Consulte-nos**
- Excelente oportunidade de negócio – SITIO EM LINDOESTE – 5 km do asfalto - 28 alqueires- ACEITA IMÓVEL EM CASCAVEL OU CURITIBA.- **R\$ 1.150.000,00**
- LOTEAMENTO ECOPARK - REGIÃO NORTE - LOTES DE 200M² - ENTRADA + 155 PGTOS **R\$ 69.900,00**

SALAS COMERCIAIS

- Salas Ed Cima – Rua Paraná esq. Sete de Setembro – Centro – Sala c/ 43m² Total e Sala com 57m² Total..... **A partir de R\$ 90.000,00**
- Sala Comercial - Rua Vicente Machado - Centro - Terreno 600m² - Área construída 630m²..... **R\$ 2.000.000,00**
- Barracão com Máquinários no Santa Felicidade - PORTEIRA FECHADA - (marcenaria, metalúrgica, funilaria)— 723m² total – Barracão 480m² **R\$ 880.000,00**

CADINI IMÓVEIS

(45) 3038-0777
(45) 9804 - 7777

acesse:
www.cadiniimoveis.com.br

VENDA - LOCAÇÃO - AVALIAÇÃO

VENDAS

APARTAMENTOS
R. Castro Alves, centro - Ed. Veredas: 95m², 2 quartos, sala, cozinha com churrasqueira, wc, lavanderiaa partir de R\$ 236.000,00
R. Curitiba, nº 1591 - Curitiba Residence: 100m², 1 suite, 2 quartos, cozinha, sala, sacada c/ churras., gar a partir de R\$ 300.960,00
R. Marechal Floriano - Residencial Sonata: 69m², suite, 1 quarto, wc, sala, sacada c/ churras., coz, garagema partir de R\$ 280.000,00
R. Francisco Bartnik, coqueiral - Jacarandá Boulevard: 77m², 2 quartos, sala, cozinha, wc, lavanderiaa partir de R\$ 359.000,00
R. Pernambuco, centro - Ed. Valparaíso: 143m², suite, 2 quartos, sala, cozinha, wc, lavanderiaa partir de R\$ 425.000,00
R. Francisco Bartnik, coqueiral - Oliva Garden: 154m², suite, 2 quartos, sala, cozinha, banheiro, lavanderiaa partir de R\$ 387.200,00
R. Paraná, centro - Ed. Tulipa: 167m², 1 suite, 2 quartos, sala, cozinha, wc, sacada c/ churrasq., lavanderiaa partir de R\$ 469.838,69

TERRENOS
LOTEAMENTO ECO PARK: 200m² sendo 10x20m, ao lado do IFET, até 150x para pagara partir de R\$ 69.900,00
FLORAIAS DO PARANÁ: 250m² sendo 10x25m, ao lado do IFET, até 120x para pagara partir de R\$ 88.000,00
SANTO ONOFRE: 525m², taxa de ocupação de 60%, quadra 26 lote 12, Rua Potiguaras nº535 R\$ 250.000,00
CENTRO: 660m² sendo 12x55m, próprio comércio, próx. ao Hospital Salette, 70% tx ocupação R\$ 600.000,00
CENTRO: 715m² sendo 13x55m, tx ocupação 70%, próximo a Pão de Ló, aceita-se propostas R\$ 720.000,00

CASAS
R. Estocolmo, 890 - Itália Nova: 60m², laje, 02 quartos, sala, cozinha, banheiro, garagem R\$ 145.000,00
R. Venezuela, 251 - Região do Lago: 562m², 01 suite, 02 quartos, sala, cozinha, wc, lavanderia, garagem R\$ 440.000,00
R. Nereu Ramos, 2325 - próx. JL: 560m², laje, 01 suite, 03 quartos, 02 salas, wc, cozinha, lavanderia R\$ 630.000,00
R. Pedro Ivo - Alto Canadá: 82m², laje, 02 quartos, salas, cozinha, wc, garagem, edícula R\$ 200.000,00

SOBRADOS
Travessa Lajeado: 120m², 01 suite, 2 quartos, copa, cozinha, banheiro social, lavanderia, garagem R\$ 300.000,00
R. Osvaldo Cruz, 101 - Na Neva: 138m², 01 suite c/ closet, 02 quartos, sala, cozinha, lavanderia, churras., garagem R\$420.000,00
R. Estanislau Chervinski - Cod. Jardim Botânico: 136m², 01 suite, 02 quartos, sala, wc, garagem, edícula R\$ 480.000,00
R. Rio de Janeiro - centro: 210m², 01 suite, 02 quartos, banheiro parte de cima; sala, cozinha, lavanderia, banheiro social, garagem para 02 carros e churrasqueira R\$ 850.000,00
R. Hyeda Bágio Mayer, 2494 - Na Neva: 204m², 1 suite c/ closet, 2 quartos, banheiro social, lavabo, sala, cozinha, lavanderia, churrasqueira, garagem p/ 3 carros R\$600.000,00

SILVER TOWER

Oportunidade para investimento com excelentes preços



66,83m² área



82,49m² área



94,69m² área



OPORTUNIDADE DE INVESTIMENTO NA CADINI IMÓVEIS

H. Rieger Residence

APARTAMENTOS NA PLANTA
Localizado em região privilegiada de Cascavel
Apartamentos com área total de 142,20 m²
1 suite
2 quartos
Sala de jantar/estar
Sacada com churrasqueira
2 vagas de garagem com depósito individual

DIRETO COM A CONSTRUTORA

DESTAQUES



LOCAÇÃO

Ed. Cruzeiro do Sul quiti 501 - R. Souza Naves, 4044 - centro: 1 quarto/sala, banheiroR\$350,00
Res. Francisco Franco casa 39 - R. Grécia, 1479, Jd. Itália: 2 quartos, sala, cozinha, banheiroR\$700,00
Cond. Terra Nova I casa 39 - Av. das Torres, nº 186: 90m², 3 quartos, sala, cozinha, wc, garagem cobertaR\$870,00
Ed. Jacarandá - Apto - R. Francisco Bartnik, 1079: 2 quartos, sala, cozinha, wc, sac churrasq., 1 garagemR\$1200,00
Ed. Jacarandá - Apto - R. Francisco Bartnik, 1079: 1 suite, 2 quartos, sala, cozinha, wc, sac churrasq., 1 garagemR\$1500,00
SALA COMERCIAL - R. JK,373, BAIRRO ALTO ALEGRE, Prox à Rodoviária - 2 banheiros, elevadorR\$2.300,00
Ap. Região do Lago - R. Rafael Picolli, 688: 1 suite, 2 quartos, banheiro, cozinha, garagemR\$850,00

Rua Presidente Bernardes, 1883
Centro - Cascavel - PR www.cadiniimoveis.com.br

GERSON PARANHOS

www.gersonparanhos.com.br CORRETOR DE IMÓVEIS

APARTAMENTOS/CASAS/SOBRADOS:

APARTAMENTO REGIÃO DA UNIPAR: REFORMADO, SEMIMOBILIADO, SUÍTE COM CLOSET + CLOSET, 2 QUARTOS, SALA, COZINHA, BANHEIRO E GARAGEM, QUITADO R\$ 250.000,00
CASA NO TROPICAL 125,00 M², LOTE 450,00 M², PROXIMO A BIG PÃO, SUÍTE + 2 QUARTOS E DEMAIS DEPENDÊNCIAS, R\$ 590.000,00
CASA NO ACLIMAÇÃO 140,00 M², LOTE 600,00 M², RUA OTELO CELESTINO DE CASTILHOS, 621, ENTRE AS RUAS PRESIDENTE KENNEDY E RECIFE R\$ 330.000,00
SOBRADO NO PARQUE SÃO PAULO: PROX. AO BANCO DO BRASIL, 134,00 M², SUÍTE + 2 QUARTOS, WC SOCIAL, COZINHA, SALA ESTAR E DE JANTAR, LAVABO, R\$ 380.000,00
CASA NO CANCELLI: ALV. 145 M², 2 QUARTOS, SALA, COZ. BANHEIRO, LAV., DEP. EMPREGADA, GARAGEM + EDÍCULA, LOTE 420,00 M², RUA ALSIR DA MOTTA, 316 R\$ 380.000,00
SOBRADO MARIA LUIZA: 137,00 M², SUÍTE C/ CLOSET, 2 QUARTOS, SACADA, WC SOCIAL, COZINHA C/ MÓVEIS PLANEJADO, SALA ESTAR E DE JANTAR, LAVABO, CHURRASQ R\$ 365.000,00
CASA EM CONDOMINIO NA CLAUDETE: ALV. 3 QUARTOS, SALA, COZINHA, BANHEIRO, LAVANDERIA E UMA VAGA DE GARAGEM, RUA TUIUTI, 1225 R\$ 170.000,00

LOTES A VENDA:

ESQUINA PROXIMO A UNIPAR: 460,00 M², RUA RUI BARBOSA X SÃO LUIZ R\$ 520.000,00
ESQUINA NA FAG: 612,00 M² (17.50 X 35,00), RUA JOÃO CORREA COM ANÍBAL CURI, ESTUDA-SE TROCA POR SOBRADO R\$ 420.000,00
ESQUINA NO RESIDENCIAL TREVISO: 700,00 M² (20,00 X 35,00), R\$ 400.000,00
VALE DO SOL (REGIÃO DO PARQUE VERDE), 399,00 M², 14,00 X 28,50, R\$ 310.000,00
JD. PALMEIRAS: LOTE 560 M² (14 X 40), C/ DUAS CASAS PEQUENAS LOCADAS R\$ 260.000,00
ESQUINA NO SANTA CRUZ: 457,00 M², (15,00 X 30,50), PROXIMO AO COLÉGIO E POSTO DE SAÚDE, RUA TXIKAOS X TINGUIS R\$ 240.000,00
CIDADE VERDE: 360,00 M², SENDO 14 METROS DE FRENTE RUA JATOBÁ R\$ 210.000,00
PARQUE MORUMBI: 527,00 M², SENDO 16,35 DE FRENTE, PROX, AO COLÉGIO R\$ 160.000,00
MIRANTE: 200,00 M², RUA ERVAL, ÓTIMA VISÃO PARA A CIDADE R\$ 70.000,00 + PARCELAS OU QUITADO R\$ 140.000,00
LOTE NO ANGRA: 250,00 M², (10 X 25)- RUA CARAJÁS R\$ 135.000,00

Rua Souza Naves, 4150 - abaixo do Itaú Fone 3225.2540 - 9972.3834 - 8403.0652

IZ IMOBILIÁRIA ZANEL
Administração e Vendas
CRECI 1696-J

www.imobiliariazanel.com.br

IMÓVEIS PARA LOCAÇÃO

APARTAMENTOS:
APTO - Suite c/ sac, 2 qtos, sala c/ sac c/ churrasq., coz, lav, 2 vg gar. Av. Barão do rio Branco, Ed. Wilhelms R\$ 1.100,00 não possui cond
APTO - 2 qtos, sala, coz, lav, 1 vg gar. Rua Recife, centro R\$ 900,00 não possui cond
APTO - Suite, 2 qtos simples, sala, coz, lav, 1 vg gar. Rua Recife, Ed Charrua R\$ 700,00 + cond
APTO - 2 qtos simples, sala, coz, lav, 1 vg gar. Rua Siqueira Campos, Ed. Parati, São Cristóvão R\$ 700,00 + cond
APTO - 1 Suite, sala, cozinha. 1 vaga de garagem, Ed Izabel, Rua Paraná esquina com Manoel Ribas R\$ 600,00 + cond
APTO - 1 Suite, sala, cozinha. 1 vaga de garagem, Rua Recife, Centro R\$ 550,00 não possui cond
APTO - 2 qts, bwc, sala, coz, lav e gar. Rua João Padilha, Res. Vogt, FAG R\$ 550,00 não possui cond
APTO - 2 qts, bwc, sala, coz, lav e gar. Av Torres, Ed. Torres, em frente a FAG R\$ 550,00 + cond
APTO - 1 qts, bwc, sala, coz, lav e gar. Av Torres, Ed. Torres, em frente a FAG R\$ 450,00 + cond

CASAS:
CASA EM MADEIRA- 2 quartos, sala, cozinha, bwc, área de serviço e garagem. Rua Pernambuco, Coqueiral R\$ 550,00
CASA ALVENARIA- 2 quartos, sala, cozinha, bwc, área de serviço e edícula com 1 qto, bwc, churrasqueira e canil. Rua Ásia esq com Maracanã, Conjunto São Francisco R\$ 600,00
CASA ALVENARIA- 2 quartos, sala, cozinha, bwc, área de serviço e garagem. Rua Edson B. de Oliveira, Jd Itamaraty R\$ 600,00
CASA ALVENARIA- 2 quartos, sala, cozinha, bwc, área de serviço e garagem, amplo terreno. Rua Luis Vianey Pereira, Maria Luiza, em Frente ao Abrigo São Vicente R\$ 900,00

SALA:
SALA COMERCIAL TÉRREA ESQUINA: Aprox 60 m², Coqueiral, Rua Pe Ricardo c/ Rua João Lili Ciríco. R\$ 600,00

IMÓVEIS PARA VENDA

ÁREA RURAL- 15 alq. mecanizados, prox ao Show Rural R\$ 2.600.000,00
ÁREA URBANA- 2050 m² na BR 467 prox ao trevo cataratas, com 1 barracão de 300 m² e casa de 150 m². R\$ 1.200.000,00
ÁREA RURAL- 2 alq. mecanizados, frente para BR 467, distrito de Sede Alvorada R\$ 800.000,00
ÁREA RURAL- 10 alq. past, frente para BR, c/trevo de acesso, em Santa Maria prox. polícia Rod R\$ 600.000,00 (rec imóveis)
CONJUNTO DE IMÓVEIS- 4 Sobrados, 1 Apto e 2 Sls Com, R João Lili Ciríco esq Padre Ricardo, Coqueiral. R\$1.800.000,00
SOBRADO -TOLEDO- com aprox. 240m2 e lote com aprox. 280m2, excelente acabamento, Vila Industrial. R\$ 900.000,00
CASA ALVENARIA - 129.78 m², lote 480m2(12x40), R Carlos Chagas, Jd. Nova York R\$ 700.000,00
CASA MISTA - 130 m², lote 506,25 m2, R La Sale, São Cristóvão R\$ 270.000,00
CASA ALVENARIA ESQUINA- 120 m², lote 701m2, R Serra do Puruna, Morumbi R\$ 250.000,00
APTO - Suite, 2 qtos, sala, coz, bwc, lav, 2 vg gar. Rua Paraná, Ed. Itapuã (aceita camionete no negócio) R\$ 280.000,00
APTO Res Pinheiros, Country. 2 qtos, sl, coz, banheiro, lav R\$ 170.000,00
APTO Av. Torres, Fag. 2 qtos, sl, coz, banheiro, lav, aprox 72m2. R\$ 155.000,00
APTO Av. Torres, Fag. 1 qtos, sl, coz, banheiro, lav, aprox 55m2. R\$ 115.000,00
PRÉDIO RESIDENCIAL CENTRAL: Aprox. 1.070m2 de área construída e terreno de aprox. 700m2, sendo 10 unid resid todas locadas, situado na Rua Recife, região central. R\$4.300.000,00
TERRENO- Rua Amazonas esquina com Tiradentes, Country, 800 m² (20x40) R\$ 800.000,00
TERRENO- Rua Guanabara, Pioneiros Catarinense, 450 m² (15x30) R\$ 300.000,00
TERRENO- Rua Ciro Monteiro, Brasília, 384 m² (12x32) R\$ 150.000,00
TERRENO- Rua Masueto Franklino Zanuzzo, Lot. Nova Veneza, 360 m² (12x30) R\$ 135.000,00

FONE/FAX (45) 3225-2595

Av. Brasil, 5904, 1º Andar, sala 04 - Centro - Cascavel/PR

BRISA IMÓVEIS

Rua Souza Naves, 3983 - (45) 3225-3399 / 9972-3399

Fazenda com 16.000 ha em Primavera do Leste MT.
PLANTA 12.000 ha - 8 anos para pagamento.
-Vende em parte e arrenda restante.

IMÓVEIS À VENDA

1 QUADRA COM 5000M² - AV Brasil - Parcela-se em 60 pagamentos

- Terreno no Condomínio Brisa do Lago - Últimas unidades
- Terreno na Rua Teodoro Sampaio prox Igreja Pq São Paulo
- Terrenos com 2045 m² com 3 frentes Rua Administração.

TERRENOS INDUSTRIAIS
NAS BRs 277 | 369 | 467

- 19 ALQ. Mecanizados em São João a 3 Km da BR 277



Presença

imóveis

CRECI J04494

Rua Pres. Juscelino Kubitschek, 1221, Coqueiral Cascavel - PR
FONES (45) 3096-2020 / 9905-1162



Residencial West Park



**APARTAMENTOS:
1, 2 E 3 QUARTOS
A PARTIR DE
R\$ 96.679,31**

www.imeveispresenca.com.br



CONSTRUTORA
B4

www.b4construtora.com.br

45.3035-2060

CURITIBA RESIDENCE

PRONTO PARA MORAR!



**ÓTIMA LOCALIZAÇÃO
NO BAIRRO NEVA!**

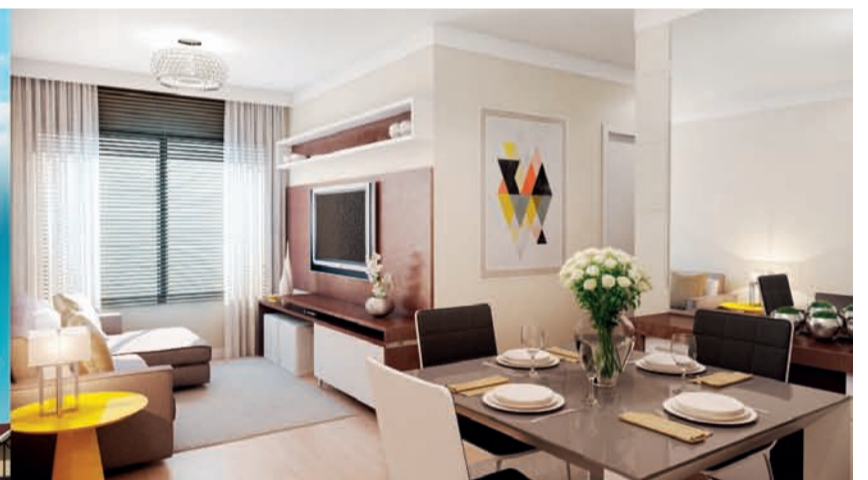

RESIDENCIAL
ROSENGARTEN

RUA 1º DE MAIO, 195 | NEVA

2 DORMS.
90M2

3 DORMS.
120M2

VISITE
APARTAMENTO
DECORADO

2 E 3
DORMITÓRIOS
COM 1 OU 2 VAGAS
DE GARAGEM



Central de Vendas:
(45) 3038.1515
(45) 9112.1515
vendas@krum.com.br
www.krum.com.br



M A R I N A

Doce Vida 2

O SEU PEDACINHO DE CÉU

Enquanto o mundo for mundo,
esta paisagem não sairá da sua vida.

Plantão de vendas

(45) 9972-7007

Cascavel - PR



construção
Construtora JL
www.construtorajl.com
45 3321-8500

vendas - creci J-2031
Imobiliária JL
www.imobiliariajl.com.br
45 3225-2528



Endereço: Rua VISCONDE DO RIO BRANCO, 2979, entre as ruas Pernambuco e Recife- Centro - Cascavel

Vendas: (45) 3038-0404 | Plantão: (45) 9825-0505

www.mionediasimobiliaria.com.br

APARTAMENTOS
PRIVILEGE RESIDENCE - TORRE I - Oportunidade única. Apartamento com Uma Suíte Master com Hidromassagem e Closet, Duas Suítes Simples, Sala com Dois Ambientes, Cozinha, área de Serviço, Dependência de Empregada com Bwc, Depósito e Duas Vagas de Garagem. Localizado na Região Central de Cascavel, ao Lado do Colégio Marista. O Prédio possui: Hall de entrada, Playground, Salão de festas, Academia, Sauna, Piscinas (adulto e crianças), Mini quadra, Espaço gourmet, Sala de jogos e Bicicletário. R\$ 1.140.000,00.
EDIFÍCIO BONSAI VI - com 2 dormitórios, sala de jantar/estar, cozinha, área de serviço, bwc social, sacada com churrasqueira, 1 vaga de garagem, previsão de entrega Dezembro de 2016 R\$ 120.000,00.
CURITIBA RESIDENCE - Apto 402 com 01 Suíte, 02 quartos, bwc social, 02 salas, sacada com churrasqueira, cozinha, 02 vagas de garagem, Apartamento no Quarto Andar de frente para a Rua Curitiba Bairro Neva R\$ 430.000,00.
EDIFÍCIO HALLEY: Térreo com 02 dormitórios, sala de estar, cozinha ampla, área de serviço, churrasqueira e 02 vagas de garagem - Maria Luiza R\$ 180.000,00
APARTAMENTOS - nº 205 e nº 206 - Quarto amplo, Sala, Cozinha, Área de Serviço e uma Vaga de Garagem. Localizadas na Rua João Kuloski, nº 448, Região da FAG Valor de R\$ 128.000,00 cada.
CURITIBA RESIDENCE - Apto 606 com 01 suíte, 02 quartos, bwc social, sala estar e sala jantar, sacada com churrasqueira, cozinha, 02 vagas de garagem - Rua Curitiba Bairro Neva **PROMOÇÃO DE R\$ 442.000,00 POR R\$ 400.000,00**
EDIFÍCIO ANA JULIA - Rua Salgado Filho, Centro. Apartamento 702 em localização privilegiada. Uma Suíte, Dois Quartos, BWC Social, Sala de Estar e Sala de Jantar, Sacada com Churrasqueira, Cozinha, Área de Serviço e Duas Vagas de Garagem. Totalmente Mobiliado. R\$ 560.000,00.
EXCELLENCE - Apartamento com 04 suítes, 03 salas, cozinha, sacada, bwc social, lazer churrasqueira e piscina, área de serviço, dormitório de empregada, armários na cozinha, closet, banheiro, sala e área de serviço, piso porcelanato e laminado - 04 vagas de garagem CENTRO. R\$ 1.600.000,00.
EDIFÍCIO MARIANA. Apartamento nº 114 - localizado na Rua Sete de Setembro, 4050, Cancelli, Cascavel/PR. Contém 92,65m² de área privativa, 131m² de área total, sendo 25m² de garagem (2 vagas cobertas) e 13,35m² de área comum. Apartamento possui 1 suíte, 2 quartos, sala de estar, sala de jantar, cozinha, lavanderia, sacada com churrasqueira. Valor R\$ 348.000,00.
CONDOMÍNIO RESIDENCIAL NOVA VIDA. RUA ARTUR NÍSIO, 416 - COUNTRY - Apartamento em ótima localização, a poucos metros do Parque Vitória. Possui Dois Quartos, Sala com Dois Ambientes, Cozinha semi-mobiliada, Área de serviço, Bwc social, Sacada e uma vaga de garagem. O Prédio possui Dois Salões de Festa e poço artesiano. R\$ 200.000,00.
APARTAMENTO NO CENTRO DE CASCAVEL. ED. ALTO DOURO! Imóvel com 156,44 m² de área total e 82,37 m² de área útil com 01 suíte, 02 quartos, 01 BWC, sala de estar, cozinha com móveis planejados, sacada com churrasqueira, área de serviço, 02 vagas de garagem. O edifício Alto Douro oferece salão de festas, academia de musculação, quadra poliesportiva, porteiro, dois elevadores, em excelente localização R\$ 475.000,00.
APARTAMENTO NO RESIDENCIAL BELA VISTA DE MINAS, 6° andar, com 88m² de área privativa, 140m² de área total, contendo 1 suíte, 2 quartos, sala de estar e jantar, cozinha, lavanderia, 1 BWC social, sacada com churrasqueira, 2 vagas de garagens. Condomínio oferece salão de festas, portaria eletrônica, 1 elevador. Valor R\$ 350.000,00.
OPORTUNIDADE! Edifício Hannover com Dois Quartos, Banheiro Social, Sala de Estar, Sala de Jantar, Cozinha, Área de Serviço e Duas Vagas de Garagem. O Condomínio possui Salão de Festas, Espaço Zen e Portaria 24hs. VALOR R\$ 155.000,00. **AGENDE UMA VISITA.**
APARTAMENTO NO RESIDENCIAL BENFICA. Uma quadra da Av. Tancredo Neves, no Bairro Pioneiros Catarinense. Excelente localização! Imóvel com 80,71 m² de área total e 65,52 de área privativa com 3 Quartos, sendo que 2 quartos com guarda-roupas planejados e 01 quarto com ar-condicionado Split instalado, BWC, Sala de estar/jantar, Cozinha com móveis planejados, Área de serviço, Sacada com churrasqueira e 01 vaga de garagem coberta. O Residencial Benfica oferece: Portaria eletrônica, alarme, salão de festas, interfone e condomínio de aproximadamente R\$ 150,00. R\$ 199.500,00.
APARTAMENTO REGIÃO CENTRAL - Próximo ao Shopping JL, 104m² área total, Ótima Localização, Três quartos, Cozinha, Sala de Estar, Banheiro Social, Sacada, Área de Serviço e Uma Vaga de Garagem. R\$ 160.000,00.

Lindo Apartamento Mobiliado, com duas vagas de garagem. Rua Belo Horizonte. Apartamento em ótima localização e Acabamento perfeito, com cômodos grandes. Dois quartos, banheiro, sala, cozinha, área de serviço, churrasqueira, sacada ampla, duas vagas de garagem individuais. Condomínio Baixo. Aceita Financiamento. R\$ 298.000,00.
CASAS
OPORTUNIDADE - Casa Terra Nova: Reformada - Mobiliada - Ampliada - 3 quartos sendo um deles mobiliado, 1 lavabo, 1 banheiro, cozinha planejada, sala de estar (mobiada), sala de jantar, área de serviço, Edícula, 2 garagens. Residencial conta com: piscina, quadras poliesportivas, áreas de lazer, salão de festas, playground. R\$ 270.000,00.
PACAEMBU - Rua matelândia - 240 m² de terreno - 147 m² de área construída com 03 dormitórios sendo 01 suíte, 02 salas, cozinha, bwc social, lavabo, área de serviço, 02 vagas de garagem, acabamento em laminado e porcelanato. R\$ 338.000,00
PARQUE SÃO PAULO - Rua General Osório - 192 m² de terreno sendo 116 m² de área construída com 3 dormitórios, sala, cozinha, churrasqueira, lavabo, á. serviço, 2 vagas de garagem, Com acabamento em porcelanato, laminado, cubas e banheira de hidromassagem. R\$ 410.000,00
CASA - PACAEMBU - Rua: Bartolomeu de Gusmão, 961, casa de alvenaria com aproximadamente 180 m² de área construída, mais edícula. Possui terreno de 360 m². Ótima localização, entre região do lago e Avenida Brasil. R\$ 450.000,00.
RUA ALDUINO MACHADO, 173 - CASA Próximo a BR 277, com fácil acesso as industrias e ao centro da cidade. 110m² de área construída, com três dormitórios, dois banheiros sociais, sala, cozinha mobiliada, área de serviço, edícula com churrasqueira e sobreira de terreno. Imóvel diferenciado por não ser geminado, com 14 metros de frente para rua. Área de 250m² do terreno. R\$ 265.000,00
CASA, localizada na Rua Araucária, 457, Parque Verde, com 111m² de construção e 300m² de terreno, valor de R\$ 390.000,00.
CASA com ótima localização entre Hospital Policlínica e Supermercado Muffatto da Carlos Gomes. Pode ser utilizada como clínica ou escritório. Dois dormitórios sendo uma suíte, Closet grande que pode ser transformado em um quarto, Uma sala de estar e jantar integradas, Bwc social, Cozinha, Área de serviço, Duas vagas de garagem cobertas. R\$ 480.000,00.
CASA NO CANADÁ. 170m² de área construída e 315m² de terreno. 1 suíte, 2 quartos, 2 salas, área de serviço, 2 garagens, cozinha, 1 BWC social, 1 lavabo, edícula com churrasqueira, piscina aquecida, sala ampla na parte inferior. R\$ 550.000,00. Aceita-se imóvel até R\$ 300.000,00.
CASA DE ESQUINA A DUAS QUADRAS DA UOPECCAN. Três quartos, banheiro social, sala, cozinha, área de serviço, uma vaga de garagem coberta e 03 vagas descobertas. Edícula com churrasqueira, depósito e banheiro. Terreno de 10,25 de frente x 20 de fundos. R\$ 200.000,00.
CASA EM CONDOMÍNIO FECHADO NO COUNTRY. Aceita troca por imóvel de maior valor (até R\$ 350.000,00), que possa ser financiado. R\$ 214.000,00.
CASA NO CENTRO, Próximo a Rua Manaus Ótima Localização! Cozinha, Três Quartos, sendo Uma Suíte, Três Banheiros, Sala de estar, Sala de Jantar, Área de Serviço, Vaga para Três carros cobertos e um descoberto, Churrasqueira, Cerca Elétrica, Portão Eletrônico e Quintal Grande. Espaço grande para construção de Edícula e Piscina. R\$ 640.000,00.

SOBRADOS
Sobrado no Alto Alegre. Prox. R. Cuiabá 102m² com cômodos amplos e pouco tempo de uso. Dois Dormitórios, sendo um deles suíte, dois banheiros, lavabo, duas salas, cozinha, área de serviço, garagem para um carro coberto, sacada, Aceita imóvel ou carro de menor valor. R\$ 290.000,00.
COUNTRY: Terreno com 121,84 m² e 120,51 m² de área privativa. 1 suíte com closet, 2 quartos, banheiro social, sala de estar e sala de jantar, lavabo, cozinha, área de serviço, depósito e 2 vagas de garagem, portão eletrônico, cerca elétrica, piso em porcelanato, acabamento com gesso e tubulação para split nos 3 quartos. R\$ 370.000,00
PORTO SEGURO: Triplex com 190,00m² de área construída. No térreo: Salão de festas com churrasqueira e lavabo, área de serviço e sobreira de terreno. No primeiro Piso: Sala, cozinha, lavabo e sacada estendida No segundo piso área íntima: Com bwc social, uma suíte com sacada mais dois dormitórios. 03 vagas de garagem, acabamento em porcelanato e laminado. R\$ 600.000,00
SOBRADO: RUA GUARARAPES, 228 - BRASMADEIRA - Com 160m² de área construída, possuindo Uma Suíte com Closet, Dois Quartos, Banheiro Social, Lavabo,

Cozinha com Móveis Planejados, Área de serviço, Escritório, Sala de Jantar, Sala de Estar, Sala Íntima, Depósito, Edícula com churrasqueira, Duas Vagas de Garagem e ampla sobreira de terreno. R\$ 300.000,00
PONTO COMERCIAL
BARRACÃO COMERCIAL AVENIDA PIQUIRI, 361 - BRASMADEIRA - Com 30 metros de frente para Avenida Piquiri e 15 metros para Rua Guararapes. Totalizando 450m² de área do terreno, e 300m² de área construída, cobertura nova de alumínio (alumínio+zinc). Ótima opção para investimento. R\$ 330.000,00
TERRENOS
EXCELENTE TERRENO NA NEVA. A duas quadras do Supermercado Muffatto. O terreno possui 03 casas alugadas que rendem em média R\$ 2.750,00 mensal. R\$ 650.000,00. **Aceita imóvel de menor valor em Curitiba/PR.**
SÃO CRISTOVÃO: Rua Castro, 450,00 m² nas dimensões 15,00x30,00 metros, muito bem localizado R\$ 400.000,00
CANCELLI: Próximo ao Supermercado Muffatto da Cancelli na Rua Mário C. Martini - 457,50 m² R\$ 250.000,00
SANTO ONOFRE: Rua Tapajós com 675,00 m² dimensões de 15x45 metros. R\$ 230.000,00.
TROPICAL: 344,5m² de área total, sendo, 13,78x25 (lote 8A), Rua dos Pinheiros R\$ 300.000,00
TERRENOS INDUSTRIAIS BR 277: 20.000,00 m² de área total de frente para a BR 277. (R\$ 200,00 o metro quadrado)
TERRENOS INDUSTRIAIS BR 277 - em frente ao Autódromo Municipal de Cascavel, 25 metros de Frente e aproximadamente 130 metros de fundos, Com 3264,68 m² R\$ 1.100.000,00
TROPICAL - 814,00m² de área total com 13,78 x 50 (Lotes 8 A e 3) Rua dos Pinheiros R\$ 490.000,00
RESIDENCIAL TREVISÓ - Condomínio Fechado de Alto Padrão, com ampla infraestrutura, Terreno quadra 25/lote 08 com área total de 700 m² R\$ 408.499,93 e quadra 26/lote 01 com 682,62 m² R\$ 449.905,83.
IMÓVEL RESIDENCIAL/COMERCIAL. RUA SOUZA NAVES, 2184 - Terreno com benfeitoria. Opção para quem deseja um Casa ampla, ou um Terreno para construção/investimento. Casa com 143m² de área construída, com ampla sobreira de terreno. A casa possui Quatro Quartos, Sala, Cozinha, Área de Serviço, Dois Banheiros e Duas Vagas de Garagem. Lote com 13 metros de frente por 35 metros de comprimento, totalizando 455m². R\$ 400.000,00
TERRENO, localizado na Rua Mario Corradi, Loteamento Nova Veneza, 360m² sendo 12x50m, R\$ 118.000,00, podendo pagar a parte paga e assumir as parcelas que faltam.
TERRENO em Boa Vista da Aparecida, Marinas Doce Vida com 1.100 m² no valor de R\$ 140.000,00.

FAZENDAS
FAZENDA - Área de Terra com 125,86 alqueires em IBEMA-PR com 38,70 alqueires de Mata, 71,03 alqueires Agrícola, 13,84 alqueires de Reflorestamento, 2,28 alqueires Sede, Pastagem, Estradas - para mais informações Consulte-nos

DESTAQUE!

Imóvel Comercial, localizado as margens da BR 369 com área total de 9.493,30 metros quadrados e área construída de 3.543,43 metros quadrados. Detalhes do Imóvel:

- Depósito com 3.215 m² | Uma Sala de reunião com aproximadamente 230m² | Três Banheiros | Cinco rampas para carregamento de nove caminhões simultaneamente | Caixa d'água com capacidade para 40.000LT com bomba para hidrantes | Escritórios com 340m² sendo, nove no 1 andar e quatro no 2º andar | Quatro banheiros, Cozinha industrial para 50 pessoas, duas despensas para papeis e lavanderia | Guarita | Casa para despensa localizada atrás do depósito | Toda murada | Tomadas de força para 10 caminhões câmara fria | Imóvel com opção de locação certa!



Venha morar no Tropical! VENDAS
 (Segurança e qualidade de vida) (45) 3223 2206



Área Construída 85 m² - Privativa/Garagem 75 m²
 (*Mobiliário e bancadas meramente ilustrativos)
 (*Dimensão aproximada das áreas e medidas)

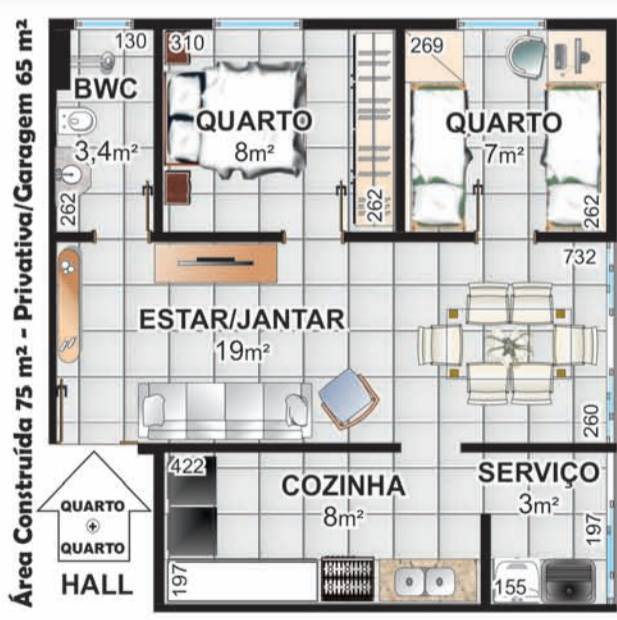

Área Construída 75 m² - Privativa/Garagem 65 m²

Pesquisa de Mercado **PRÉ-LANÇAMENTO** Rua Jaú



CONDOMÍNIO RESIDENCIAL JAÚ 36 unidades residenciais



2 SALÕES DE FESTAS - 50m²

PRÓXIMO:
 Shopping JL
 UNIPAR e CEEP
 Irani Supermercado
 Clube Comercial
 Hiper Muffatto
 Rodoviária
 Prefeitura

U N I V E R S I D A D E P A R A N A E N S E

VESTIBULAR 2016

MÓDULO II
CONTINUADO

*Quem faz o seu
mundo é você!*



INSCRIÇÕES ATÉ: 02/02/2016
PROVA DE REDAÇÃO: 03/02/2016

www.unipar.br

