

BATALHA DIÁRIA

STEWAN LONGEN



O enfrentamento ao transmissor da dengue virou questão de primeira necessidade em vários municípios da região. Para evitar novos casos, Santa Terezinha de Itaipu desenvolve operação especial durante toda a semana.

■ Oeste 08

SAFRA RECORDE

Oeste projeta colheita de 3,79 milhões de toneladas de soja

LORENA MANARIN



Apesar da ferrugem asiática e do excesso de chuvas, o início da colheita da soja no Oeste do Paraná tem animado os produtores. O Deral (Departamento de Economia Rural) estima uma produção de 3,79 milhões de toneladas na soma dos núcleos regionais de Cascavel e Toledo. Uma vez confirmado, esse montante representará um incremento de 9% em relação à safra anterior, quando foram colhidas 3,48 milhões de toneladas. ■ Oeste 07

ESFORÇO CONCENTRADO

O tempo firme permite ao DER acelerar operações de recuperação de trechos de rodovias danificadas pelo excesso de chuva das últimas semanas. As operações ocorrem em várias regiões, mas principalmente no Norte e Noroeste do Estado.

■ Oeste 08

Grupo Catuaí mantém decisão de concluir shopping

■ Cascavel 06

Fuga da PEC indica suposta conivência de policiais

■ Policial 09

LORENA MANARIN



Amistoso internacional

Preparando-se para o Campeonato Paranaense, o FC Cascavel embarcou ontem para disputar um amistoso contra o tradicional Sportivo Luqueño, hoje, no Paraguai. O teste servirá para o técnico Charles Gbeke preparar sua equipe para enfrentar o Coritiba na primeira rodada do Estadual, no dia 30, no Couto Pereira.

■ Esportes 15

expediente

DESDE 15 DE MAIO DE 1976

O Paraná

Jornal de Fato

Gestão Judicial
Scherer Assessoria Empresarial Ltda.Diretor
Jadir Zimmermann
diretor@oparana.com.brEditor-chefe
Antonio Sbardelotto
editoria@oparana.com.br
www.oparana.com.brRCK Comunicações Ltda. CNPJ: 77.867.877/0001-09
Jornal Oparana S/A CNPJ: 21.819.026/0001-36 Matríz
Jornal Oparana S/A CNPJ: 21.819.026/0002-17 FilialRedação, administração, publicidade e oficinas
Rua Pernambuco, 1.600 - Cascavel - PR CEP 85.810-021 - Caixa Postal 761
Telefone Central (45) 3321-1000 Fax (45) 3321-1020Emails
redacao@oparana.com.br

comercial@oparana.com.br

assinaturas@oparana.com.br

REPRESENTANTES NACIONAIS

Curitiba / São Paulo / Merconet
(41) 3079-4666Brasília, Florianópolis/Central
(61) 3323-4701 / (48) 3216-0600Porto Alegre/Expansão Brasil
(51) 3340-1408

Editorial

O mundo não vai esperar pelo Brasil

Distraídos pelo Carnaval e pelo impeachment, submissos a líderes inseguros, incompetentes ou enredados em corrupção, os brasileiros estão prestes a ser asfixiados pelo Acordo Transpacífico de Parceria, que reúne EUA, Japão e outros dez países em um acordo de livre comércio que praticamente joga o Brasil para fora do mundo econômico.

Tal efeito virá porque esses 12 países, onde se encontra agora uma grande massa de clientes dos produtos brasileiros, tendem a deixar de vender ou comprar produtos daqui, já que haverá melhores condições comerciais entre si.

Enquanto a folia segue aqui dentro, lá fora o mundo se organiza para uma enorme competição em que o Brasil levará enorme desvantagem, com seus custos internos encarecendo fortemente. Há projeções alarmantes: as tarifas de importação do frango norte-americano e frutas podem cair até 40% e até 35% para sua soja. A produção de

manufaturados tende a enfrentar também um desnível preocupante. Tudo isso afetará fortemente o Paraná.

Será hora de gastar energias com batalhas internas inúteis? O mundo não vai ficar assistindo, parado, às escaramuças entre facções brasileiras. O foco central é vencer a crise. É preciso ativar o PNE (Plano Nacional de Exportações), principalmente com o México, a União Europeia e os países da América do Sul, com atenção especial aos EUA e Japão, eixo da parceria TPP.

Aliás, além dela há também a TTIP (Parceria Transatlântica), celebrada entre os EUA e Europa, cujas regras estão em vias de se completar, com um impacto ainda maior sobre a economia brasileira em desvio de comércio. Depois desses dois acordos o mundo já não será o mesmo e o Brasil do futuro, que todos esperamos próspero, pode ficar adiado ainda por mais tempo. Menos confusões e mais trabalho – não há como fugir dessa receita.

Por que Lula não é investigado?

Reinaldo Azevedo

Todos os caminhos da Operação Lava Jato levam a Lula e, por alguma razão que se perde nas brumas das apurações, ninguém é capaz de explicar, por que o ex-demiurgo, convertido em verdugo da institucionalidade, não é um investigado. Ou, vá lá, para ser preciso: existe uma apuração na Procuradoria da República em Brasília para saber se ele praticou tráfico de influência em favor da Odebrecht. Dada à, digamos, onipresença do Babalorixá de Banânia nessa história, é café pequeno.

Dois delatores, cujas confissões já receberam a devida chancela do STF, atestam a interferência do ex-presidente no que acabou se constituindo em mais um empréstimo fraudulento ao PT. Refiro-me a Nestor Cerveró e a Fernando Baiano. "José Carlos Bumlai, o empresário que serviu para lavar a operação, confirma a sua condição de laranja. O próprio empregador, o grupo Schahin, revela que dispensou o PT do pagamento da dívida quando conseguiu um contrato de US\$ 1,6 bilhão para operar um navio-sonda da Petrobras. Dito de outro modo: o empréstimo foi pago, na prática, pela estatal. Cerveró confessa: ganhou de presente, de Lula, um cargo na BR Distribuidora por ter viabilizado o acordo do Schahin com a Petrobras. Baiano confirma. "E, no entanto, lá vai todo pimpão o inimpunível da República. Vai ver isso decorre daquela maioria excêntrica formada no STF, em 2009, que decidiu que o refú-

gio concedido a Cesare Battisti era ilegal, mas que cabia a Lula decidir se o terrorista ficaria ou não no Brasil. Ficou. Assim, os excêntricos de toga lhe concederam a licença única para decidir contra a lei. Com mais sorte do que Aquiles, não sobrou ao petista nem o calcanhar fora das águas da inimpunibilidade. Ele próprio estranha o que está em curso e contratou, por precaução, um criminalista estrelado: Nilo Batista. Tenham paciência! "Na denúncia oferecida por Rodrigo Janot contra o deputado Vander Loubet (PT-MS), o procurador-geral informa que Lula dividiu as direções da BR Distribuidora entre o senador Fernando Collor (PTB-AL) e o PT. E todas serviam ao pagamento regular de propina. Ao se explicar, o ex-presidente dá uma resposta estupefaciente: as nomeações seriam de responsabilidade dos partidos. Pelo visto, ele apenas fazia a divisão dos feudos. "Por nada, o senador tucano Antonio Anastasia (PSDB-MG) se tornou um investigado. Um daqueles distribuidores de propina da quadrilha do petrolão disse ter entregado dinheiro a um homem muito parecido com o parlamentar. O reconhecimento foi feito por fotografia. Inquérito nele! Foi arquivado depois porque era lorota. "Petistas têm um modo muito peculiar de raciocinar. A cada vez que surge um indício contra o ex-presidente; a cada vez que seu nome é mencionado numa trama, a cada vez que se adensam as suspeitas, vociferam os companheiros: "Estão vendo? Tudo isso é para atingir Lula!" Pois é... Como ele vai se mostrando onipresente no escândalo, o petralha vê confirmada a sua tese. "Assim, segundo esse pensamento peculiaríssimo, quanto mais indícios aparecem contra Lula, menos a gente pode pedir que ele seja investigado para que não se caracterize, então, uma perseguição. Entenderam?" O PT não é apenas uma fraude política, uma fraude ética e uma fraude histórica. É também uma fraude lógica.

Reinaldo Azevedo é jornalista

TÚNEL DO TEMPO



06 de janeiro de 1987

Um caminhão carregando trabalhadores na carrocera protagoniza uma das maiores tragédias do Oeste paranaense, causando a morte de duas dezenas de pessoas na rodovia que liga Jesuítas a Nova Aurora. Outro acidente, só que em Santa Catarina, causa a morte de três cascavelenses.

Atenção à picaretagem

Lélio Braga Calhau

A crise financeira que nós, consumidores, enfrentamos está nos levando a reavaliar padrões de consumo e buscar novas formas de mantermos o equilíbrio financeiro. Chegar ao fim do mês no azul está cada vez mais complicado com o aumento da inflação. De outro lado, os fornecedores tentam manter as empresas funcionando (com lucro). Cortes de despesas, redução de colaboradores, melhoria da eficiência interna, entre outras ações, estão sendo implantadas por todo lugar.

A criatividade, então, está sendo usada por ambos os lados: consumidores e fornecedores. Todavia, o consumidor deve ficar atento, pois alguns maus fornecedores estão tentando se aproveitar desse momento de crise para aumentar os lucros agindo com "práticas abusivas" por meio de pequenos golpes. O consumidor não deve permitir que atos de picaretagem prejudiquem os seus direitos.

A lógica dessas "ações picaretas" é uma só. Alguns fornecedores aproveitaram que muitos brasileiros preferem não comprar briga, quando se veem diante de uma cobrança abusiva, e vão aplicando pequenos golpes a dezenas, centenas ou milhares de pessoas seguidamente causando prejuízos em toda a sociedade.

Sabemos da dificuldade de se buscar uma solução judicial, que pode demorar até anos e ficar cara, além de consumir uma grande energia de todos os envolvidos. Além disso, o mau fornecedor sabe que a fiscalização no Brasil possui estrutura muito menor do que a necessária. Não há fiscais, analistas, promotores e juizes suficientes para dar uma resposta em pouco tempo para atos ilícitos contra o consumidor (notadamente os pequenos). Esses maus profissionais buscam enriquecer se aproveitando disso. É o que conhecemos no Brasil como "se colar, colou". Eles lesam as pessoas, se um ou outro reclamar, ainda lucram muito.

Semana passada na minha cidade, um grande fornecedor de alimento vendeu um "combo" e o consumidor ao buscá-lo foi informado que o iogurte estava em falta. Ele foi orientado a retornar no outro dia para buscá-lo. Bem, eu poderia dizer que isso tem um nome, mas usaremos a expressão "situação esdrúxula" para não causar melindres. O consumidor não aceitou e foi firme: vendeu, tem que entregar ou devolva o dinheiro referente a isso, caso você não possa entregar o produto que estava faltando. O mau fornecedor chiou, fez cara de choro, ameaçou não aceitar e foi lá e atendeu o consumidor na hora. Caso resolvido!

O que quero dizer a vocês é que não aceitem picaretagem contra o patrimônio de vocês. Sejam assertivos, claros, diretos, educados, mas firmes na defesa dos seus direitos. Se a lei municipal diz que o taxímetro deva ser ligado pelo taxista na sua frente, exija isso e não abra mão do seu direito. Insista de forma firme, comunique saber os seus direitos e informe que irá acionar os órgãos de fiscalização. O fato de não ter fiscal no momento ou a demora de uma multa ser aplicada, não é um "cheque em branco" para maus profissionais tomarem o seu dinheiro de forma ilegal. Seja firme, não grite, não ofenda ninguém, mas exija de forma clara o respeito a um direito seu, como consumidor.

Por fim, o ditado popular "de grão em grão, a galinha enche o bico" vale para nós todos. Dinheiro sai fácil do bolso e pra voltar nós sabemos a luta que é. Não permita que maus fornecedores lesem você. Seja firme, objetivo, educado e claro. Faça valer os seus direitos imediatamente! Use a assertividade. Bom fornecedor respeita o consumidor e mau fornecedor tem pavor de consumidor assertivo e consciente de seus direitos.

Lélio Braga Calhau é promotor de Justiça de defesa do consumidor

falecimentos

■ Igindo F. de Medeiros (76)

Óbito registrado ontem, até as 17h, pela Acesc, em Cascavel

COROA DE FLORES A PARTIR DE R\$ 150,00

www.coroasfloriprev.com

FAIXA E FRETE GRÁTIS PARA TODO O INTERIOR DO PARANÁ, CURITIBA E REGIÃO

Informe da redação

editoria e colaboradores

Antes tarde do que nunca

A 4ª Vara da Fazenda Pública de Curitiba conseguiu uma proeza no fim do ano: intimar o senador Roberto Requião (PMDB), réu na ação movida pelo Fórum Nacional de Transporte para pedir a devolução de R\$ 40 milhões em valores pagos ao Instituto Brasileiro da Qualidade e Produtividade para fiscalizar as estradas pedagiadas no Paraná, por meio de contrato sem licitação. Detalhe: o caso data de 2004, quando ele ainda era governador. Requião já apresentou sua defesa, atribuindo a responsabilidade aos diretores do DER da época.

Mais pobre

O publicitário paranaense Ricardo Hoffmann conseguiu deixar a prisão, mas não sem antes pagar a fiança de R\$ 957 mil arbitrada pela Justiça. Condenado na Operação Lava-Jato a 12 anos e 10 meses de prisão, ele estava "guardado" no Complexo Médico-Penal de Pinhais desde abril do ano passado e reconquistou a liberdade por meio de habeas corpus impetrado no STF.

"Companheiro"

No processo em que foi condenado, Hoffmann é acusado de pagar propina ao ex-deputado federal petista André Vargas e deverá permanecer recolhido em casa e se apresentar à Justiça a cada dois meses.

Biometria

Um fato incomum foi registrado na manhã de ontem no Fórum Eleitoral de Cascavel: havia uma fila razoavelmente extensa de eleitores que lá foram para fazer o cadastramento biométrico. O aumento da procura está diretamente relacionado com o fim do prazo, que vai até o próximo dia 9.

Mais 20 mil

Para que Cascavel mantenha o direito ao segundo turno na eleição de outubro próximo para prefeito, será necessário cadastrar ainda outros quase 20 mil eleito-

res. Pelo ritmo atual, e considerando que ainda restam exatos nove dias, é necessário fazer pelo menos dois mil cadastros diários para atingir a meta de 200 mil.

Santa Terezinha

Fazendo marcação serrada nos municípios onde está sendo feito o cadastramento biométrico do eleitorado, o presidente do TRE-PR, Jucemar Novochadlo, retornará hoje à região Oeste. Às 10h30 o prefeito Cláudio Eberhard apresentará a ele a estrutura montada para fazer a biometria em Santa Terezinha de Itaipu.

Impasse

Os vereadores de São Miguel do Iguaçu se reúnem extraordinariamente hoje cedo para votar o reajuste do funcionalismo municipal. Embora de forma informal, já que não faz parte da pauta, a questão envolvendo o ex-presidente da Casa, Valdir da Silva, certamente não passará em branco.

Prazo expirado

Preso há meses em Foz do Iguaçu por, segundo a denúncia, comandar o crime organizado na cidade, Valdir da Silva se licenciou por quatro meses do mandato com direito a receber o salário de vereador nesse período. Só que a licença venceu em dezembro e a atual mesa diretiva da Câmara terá de tomar uma posição.

* A Câmara de São Miguel do Iguaçu procura há um bom tempo, em vão, o ex-prefeito Armando Polita para citá-lo no caso da recomendação do TCE-PR de reprová-lo suas contas relativas a dois exercícios. * As eleições deste ano vão desfalar o primeiro escalão do Governo Beto Richa. Ao menos três secretários são prováveis candidatos a prefeito: Ratinho Júnior (Curitiba), Silvío Barros (Maringá) e Douglas Fabrício (Campo Mourão).

No lugar de Mercadante

Ministro Jaques Wagner vira conselheiro da Itaipu

Foz do Iguaçu – O ministro da Educação, Aloizio Mercadante, não é mais membro do Conselho de Administração da Itaipu Binacional. Oito meses após ser nomeado pelo cargo ele foi afastado pela presidente Dilma Rousseff, que nomeou em seu lugar outro ministro, o atual chefe da Casa Civil, Jaques Wagner, que assumiu o papel de principal articulador político do governo durante a recente reforma do primeiro escalão.

O referido conselho é um espaço muito disputado por partidos aliados e agentes governamentais e usado como uma espécie de complemento salarial. Quem ingressa nele recebe um salário de R\$ 23,8 mil para participar, via de regra, de seis reuniões por ano. Dele fez parte recentemente o ex-tesoureiro do PT, João Vaccari Neto, que está preso em Curitiba.

Brasil e Paraguai têm seis representantes cada no conselho. Wagner vai representar o País ao lado do ex-governador gaúcho Alceu Collares, do ex-ministro da Ciência e Tecno-

logia, Roberto Amaral, de Giles Azevedo (assessor de Dilma), Maurício Requião, irmão

do senador Roberto Requião, e do presidente da Eletrobras, José Antônio Muniz Lopes.



Jaques Wagner: ministro da Casa Civil e conselheiro da Itaipu

MOMENTO RUIM

A nomeação de Jaques Wagner, no entanto, não ocorreu em um momento apropriado. É que o ministro-chefe da Casa Civil está no centro das atenções da Operação Lava-Jato depois que o ex-diretor da Petrobras Nestor Cerveró revelou à Procuradoria-Geral da República que a campanha dele ao governo da Bahia, em 2006, foi parcialmente financiada com recursos desviados dos cofres da Petrobras.

Grupo apartidário coleta assinaturas para reduzir salário pago a vereadores

Curitiba – Em pouco tempo o grupo Primavera, que se diz apartidário, coletou 9 mil das 62 mil assinaturas necessárias à apresentação de um projeto de iniciativa popular com vistas a combater a farra de gastos que tomou conta da Câmara de Curitiba ao longo dos últimos anos, conforme ficou atestado em investigação do Tribunal de Contas que já resultou em penas severas à mesa diretiva comandada pelo ex-vereador João Cláudio Derosso.

O objetivo inicial é propor que o salário dos vereadores, que atualmente está em aproximadamente R\$ 15 mil,

seja reduzido para apenas R\$ 3,2 mil, correspondente ao que valor que deveria ter o salário mínimo de acordo com o que é preceituado pelo Dieese. Ocorrendo isso, a folha dos 38 vereadores da capital paranaense recuaria dos atuais R\$ 574,7 mil para R\$ 121,6 mil.

OUTRAS MEDIDAS

Além da redução salarial, o grupo pede o corte de outros benefícios, bem como a troca do auxílio gasolina e do carro alugado pelo transporte público e a redução do valor pago em diárias de viagens – que hoje é de aproximadamente R\$ 600.

REDUÇÃO DE 30%

Já tramita na Câmara de Curitiba projeto de Bernardi (PDT), protocolado em setembro do ano passado, que reduz em 30% o salário atual, que ficaria em R\$ 11 mil mensais a partir de 1º de janeiro do próximo ano, quando tomarão posse os eleitos em outubro próximo.



INCUBATÓRIO
REALEZA/PR



FRIGORÍFICO
CAPANEMA/PR

Dilma e Temer juntos

Dilma Rousseff e Michel Temer vão se encontrar hoje pela primeira vez desde o início do ano. A conversa foi mediada pelo ministro-chefe da Casa Civil, Jacques Wagner, que também deverá participar. As relações entre presidente e vice estão estremecidas desde dezembro, quando Temer enviou carta a Dilma se queixando da relação do governo com seu partido, o PMDB.

Presidiário estudioso

Preso desde abril do ano passado no Paraná, o ex-deputado federal Luiz Argôlo quer voltar à vida universitária. Aprovado pelo Enem no curso de Matemática da Universidade da Bahia (campus de Alagoinhas), ele deve pedir transferência a fim de poder frequentar os bancos escolares. O advogado Pedro Scavuzzi está confiante de que a Justiça aceitará o pedido.

2016

Pior PIB entre maiores economias será o do BR

Brasília - A recessão no Brasil será um dos principais fatores para o desempenho abaixo do esperado que a economia global deve ter em 2016, prevê o FMI (Fundo Monetário Internacional). Relatório atualizado divulgado ontem pelo Fundo reduz a expansão da economia mundial neste ano para 3,4%, 0,2 ponto percentual a menos que nas projeções de outubro.

No caso do Brasil, o corte foi bem mais agudo. De acordo com o FMI, a economia brasileira recuará 3,5% em 2016, com baixa de 2,5 pontos percentuais em relação a 2015. A esperança de retomada do crescimento brasileiro, que nas previsões de outubro do FMI aconteceria em 2017,

foi adiada para 2018, último ano do governo Dilma Rousseff. No ano que vem, estima o Fundo, o Brasil sairá do vermelho, mas terá expansão zero, uma piora de 2,3 pontos percentuais em relação à previsão de outubro. Dos 16 países que compõem a tabela incluída no relatório, o Brasil é o que tem o pior desempenho

projetado para 2016.

Entre os outros fatores para o corte nas previsões de crescimento global, o relatório cita os baixos preços do petróleo, que atingem as economias do Oriente Médio, a recuperação mais lenta da economia americana e a alta dos juros nos Estados Unidos, além da desaceleração da China.

PETROBRAS

Uma das causas do pessimismo em relação à economia brasileira é a crise da Petrobras, cujo valor de mercado encolheu 85,5%, ou R\$ 436,6 bilhões, desde o pico histórico da estatal na bolsa de valores em 2008, segundo levantamento da provedora de informações financeiras Economatica. A estatal petrolífera, que há seis anos atingiu na Bovespa R\$ 510,3 bilhões, começou a semana valendo R\$ 73,7 bilhões.

Manifesto repele a recriação da CPMF

Brasília - Um manifesto nacional foi lançado ontem contra o aumento da carga tributária. Em parceria com importantes entidades de âmbito nacional, o documento cobra "o cumprimento dos compromissos assumidos pela presidente Dilma na campanha eleitoral de 2014", ano em que a petista se reelegera.

Ele é assinado pela OAB (Ordem dos Advogados do Brasil), CNI (Confederação Nacional da Indústria), CNT

(Confederação Nacional do Transporte), CNS (Confederação Nacional da Saúde) e CNDL (Confederação Nacional dos Dirigentes Lojistas).

"Uma campanha eleitoral serve, no mínimo, para que o candidato apresente um programa de governo e com ele se comprometa publicamente em implementar. A presidente Dilma Rousseff não tratou de aumento de carga tributária ou de criação de tributo durante a sua campanha elei-

toral", diz o texto.

As entidades sustentam "sua firme convicção no sentido de que falta legitimidade política para a Presidência da República propor medidas que aumentem a carga tributária no Brasil, seja criando a CPMF ou aumentando as alíquotas dos tributos existentes". O manifesto também conclama "a sociedade e as forças políticas a pronunciarem um rotundo não a qualquer aumento da carga tributária no Brasil".

Relatório liga acidente a cansaço de piloto

O cansaço de Marcos Martins, piloto do avião que caiu em Santos (SP), em 13 de agosto de 2014, matando o então candidato do PSB e ex-governador de Pernambuco, Eduardo Campos, e outras seis pessoas, foi um dos fatores contribuintes para o desastre, que teve uma sequência de falhas humanas.

O relatório com o resultado das investigações realizadas nos últimos 17 meses pelo Cenipa (Centro de Investigação e Prevenção de Acidentes Aeronáuticos) foi apresentado ontem aos familiares de todos que estavam no voo.

Além do uso de "atalho" para acelerar o procedimento de descida na Base Aérea de Santos, outro problema detectado foi a falta de treinamento do piloto, específico para aquela aeronave,

um Cessna 560 XL, que levou a Aeronáutica, inclusive, a emitir uma recomendação de segurança à Anac (Agência Nacional de Aviação Civil) três meses depois do acidente.

ATRITADOS

Durante as investigações foi detectado que a relação entre piloto e copiloto não era boa. Os dois tinham um histórico de atritos e o copiloto, Geraldo Magela Barbosa, teria pedido para não mais voar com Martins. O cansaço do piloto foi identificado pelo tom de voz de Martins no voo. Poucos dias antes do acidente, o próprio Martins já havia relatado, em redes sociais, que estava "cansado".

coluna Esplanada

POR LEANDRO MAZZINI Twitter @colunaesplanada



Senado paga Delcídio preso e esconde gastos

Nunca um detento investigado ganhou tanto dinheiro preso no Brasil. Detido pela Polícia Federal na esteira da operação Lava Jato dia 25 de novembro, o senador Delcídio do Amaral (PT-MS) recebeu integralmente os salários de dezembro e janeiro, o 13º salário e terá direito ao 14º em fevereiro, mesmo recluso numa cela num quartel da PM em Brasília. O Senado paga desde novembro também os gastos do gabinete no Congresso e do escritório em Campo Grande (MS), seu reduto.

Que transparência?

O presidente do Senado, Renan Calheiros (PMDB-AL), que bate no peito para falar da transparência da Casa, deve se envergonhar. O site do Senado negou acesso aos gastos.

Para Marina, a petista perdeu a "liderança política" e levou a coalizão ao "fundo do poço." Já para a petista, a ex-seringueira perdeu "de vez as raízes".

Grito do campo

O Movimento dos Trabalhadores Rurais Sem Terra (MST) está de mal com o Governo. Arrasta-se cada dia mais estremecida a relação do Planalto com os movimentos sociais. O grito mais alto de reprovação ao governo vem do campo. O MST planeja ampliar ações - fechamento de BRs - para pressionar o governo pela reforma agrária.

Que situação..

Por Delcídio ainda ser senador da República, mesmo numa situação sui generis, ele tem direito aos recursos. Mas os colegas e a Mesa Diretora nada fizeram para moralizar isso.

Votorantim sem níquel

A Votorantim ameaça fechar a exploração de níquel em Niquelândia (GO) e demitir os funcionários. Numa tensa e inédita assembleia na segunda, eles foram avisados de que, se o preço do produto não melhorar no mercado internacional, a operação fica insustentável. Serão demitidos parte em fevereiro e a outra parte em 1º de abril.

Flerte Sem Terra

Mais distante do PT e do Governo, o MST aderiu à bandeira suprapartidária. Até a imprevisível aproximação com o PSDB, que começou em São Paulo após as mudanças na lei de terras do Estado, começa a ser reproduzida em outros estados.

Amizade voa...

Foi descoberto pela FAB que não era boa a relação entre piloto e copiloto do jato de Eduardo Campos. O mesmo aconteceu com os profissionais do Airbus da TAM que se acidentou no Aeroporto de Congonhas em 2007. Eles nem se olhavam. Sinal de que a Anac deve investir na fiscalização das relações psicológicas além das profissionais.

Rede radical

Vozes isoladas da Rede avaliam como "titubeante" a posição da cúpula do partido de não defender abertamente o impeachment da presidente Dilma. A candidata derrotada Marina Silva, o senador Randolfe Rodrigues (AP) e outros caciques do jovem partido pregam que o caminho mais viável é o TSE, onde tramitam quatro processos de cassação da chapa vencedora nas últimas eleições.

Tentou avisar

O Pai Urzêda, que prevê o Ano da Besta em 2016, acertou em cheio uma ano passado. Em março de 2015 entrou no Palácio do Planalto e tentou alertar a presidente Dilma sobre o mal que Eduardo Cunha lhe poderia fazer. Foi expulso.

Contra-ataque

A presidente Dilma não esconde a irritação com o bombardeio de críticas daquela que fora colega de governo - nem tão próxima - na gestão do ex-presidente Lula.

Ponto Final

Um pequeno retrato da crise econômica no País. A fábrica da Hyundai em Anápolis (GO) fabricava 156 carros por dia, ano passado. Em dezembro deu férias coletivas e passou a produzir apenas 52 unidades por dia, do HB20 e do Ix35, os mais vendidos

Com Luana Lopes, Equipe de DF e SP

www.colunaesplanada.com.br - contato@colunaesplanada.com.br - Caixa Postal 1980 - CEP 70254-970 - Brasília DF



Faça já o seu cartão e vá tranquilo

CANO

Veja como fazer o cartão e onde carregar e recarregar seus créditos.



Onde e como fazer?

Faça seu cartão na Central ValeSim ou nos Terminais Urbanos Leste e Oeste, mediante apresentação de RG e CPF. As empresas podem fazer o cadastro de seus funcionários pelo site www.valesim.com.br



Como e onde recarregar?

Portando seu cartão ValeSim, vá até os Terminais Leste, Oeste ou Sul. Pode recarregar ainda na Central ValeSim, nos pontos de recarga listados abaixo ou pelo site www.valesim.com.br



Como consultar o saldo do meu cartão?

Quando validar a passagem, aparecerão os créditos restantes.



Qual a diferença entre o cartão ValeSim e o ValeSim Express?

O cartão **ValeSim** é para quem utiliza diariamente o transporte coletivo de Cascavel. É um cartão pessoal cujos créditos podem ser recarregados. O uso é exclusivo do portador do cartão. A emissão da primeira via é gratuita.



O cartão **ValeSim Express** não precisa de cadastro e é destinado aos usuários menos frequentes, visitantes e turistas. Ele pode ser obtido em dezenas de pontos de venda, incluindo a Estação Rodoviária (Guichê do Expresso Maringá) e o Aeroporto Municipal (Lanchonete).

Lan House Fenix
Rua Cinira Rodrigues dos Santos, 240, Bairro Cataratas.

Farmácia MasterFarma
Avenida Gralha Azul, 537, Bairro Guarujá.

Certo Correspondente
Rua Paraná, 1688, Centro.

Farmácia MasterFarma
Rua Juscelino Kubitschek, ao lado do Terminal Oeste.

Mercado Cisne
Rua Ciências Sociais, esquina com a Rua Medicina, 859, Bairro Jardim Universitário.

West Vídeo Locadora
Rua Voluntários da Pátria, 1356, Centro.

Fabian Supermercado
Rua Emílio de Menezes, 630, Bairro Presidente.

Mercado Super Maria Luíza
Rua José Caldart, 1038, Bairro Maria Luíza.

Mercado Cristo Rei
Avenida Corbélia, 260, Bairro Morumbi.

Optica Ponto de Luz
Avenida dos Papagaios, 2100, anexo ao Irani, Bairro Floresta.

Mercado Servegnini
Rua Tenente José J. Firmino, 734, Bairro 14 de Novembro.

Farmácia ValFarma
Rua Itália, 1380, Bairro Cascavel Velho.

Mercado Estrela
Rua Xavantes, 1240, Bairro Santa Cruz.

Panificadora Sabor do Pão
Rua Cabo Clodoaldo Ursulano, 1383, Bairro Santa Felicidade.

Chaveiro Alfa
Av. Tito Muffato, 2670, Bairro Santa Cruz.

Ótica Ponto de Luz
Rua Rio Grande do Sul, 1014, Centro.

Livraria Taborda
Rua Domiciano Theobaldo Bresolin, 949, Brasília.

Livraria Welter
Av. Rocha Pombo, 1059, Bairro Pacaembu.

Aeroporto Municipal (Exclusivo Cartão Express já carregado) Lanchonete.

Mercado Samara
Av. Interlagos, 100, Interlagos.

Farmácia MasterFarma
Rua Europa, 2737, Bairro Brasília, em frente à UPA.

Daniel Consultores
Rua 13 de Maio, 1222, Centro.

Mercado das Torres
Rua Romário Correia de Oliveira, 1085, Bairro Jardim Quebec.

Farmácia MasterFarma
Av. Brasil, 6977, Centro.

Farmácia Preço Justo
Rua Cuiabá, 5553, Bairro Alto Alegre.

Maga Bolsas
Rua Paraná, 2962, Centro.

Supermercado Roma
Rua Frei Maximiliano Kolbe, 423, Bairro Pioneiros Catarinenses.

Mercado Suprema
Av. Piquiri, 1497, Bairro Brasmadeira.

Pedralli Supermercados
Rua João Modesto Braga, 384, Bairro Santos Dumont.

Bar da Esquina (Exclusivo Cartão Express já carregado)
Rua Cabo Manoel Bire Aguelia, 1998, Santa Felicidade.

Rede Caixa Aqui
Avenida Brasil, 4678, Centro.

MasterFarma (Farmácia Rio Negro)
Avenida Interlagos, 748, Bairro Interlagos.

Mercado Angra
Rua Apalais, 326, Bairro Santa Cruz.

Panificadora Brunetto Doces e Salgados
Rua Ararajuba, 1265, Jardim Clarito.

Danipel Livraria e Papelaria
Rua Francisco Bartinik, 2124, Coqueiral.

Restaurante Galegos
Rua Bem-te-vi, 1382, Floresta.

Mercado Fael
Avenida Europa, 524, Bairro Morumbi.

Estação Rodoviária de Cascavel
Expresso Maringá.

Celeiro Vida Mais
Rua Pio XII, 1064, Bairro Neva.

Mercado Nava
Rua Visconde do Rio Branco, 83, Jardim Acácia.

Farmácia Pequeno Preço
Rua Potiguara, 990, Santo Onofre, em frente à Uopecan.

Janete Presentes
Rua Carlos Gomes, 1919, Ciro Nardi.

Mercado São João
Av. das Palmeiras, 318, Distrito de São João do Oeste.

Mercado Gouveia
Rua Guaíba, 299, Periolo.

Mercado Ametista
Rua Ametista, 269, Esmeralda.

Valmir Tec
Rua Panamá, 1228, Periolo.

Mari Modas
Rua Leonardo da Vinci, 1033, Tarumã.

Café da Lu (Exclusivo Cartão Express já carregado)
Rua Maranhão, 886, Centro, em frente à Policlínica.

Panificadora Trigallis (Exclusivo Cartão Express já carregado)
Rua Avaetés, 279, Santo Onofre, esquina H.U.

Mercearia Magalhães
Rua Voluntários da Pátria, 4233, Bairro Canadá.

Alle Fast Food (Exclusivo Cartão Express já carregado)
Rua Santa Catarina, 870, Centro, próximo CEONC.

Muffato Max
Rua Altemar Dutra, 1327, Brasília.

Muffato Max
Av. Brasil, 900, São Cristóvão.

Super Muffato
Rua Carlos Gomes, 2715, Parque São Paulo.

Farmácia Farmaútil
Rua Presidente Bernardes, 3292, Cancelli.

Café Mix
Rua Rio Grande do Sul, 389, sala 10, Centro.

Restaurante e Lanchonete JS
Av. Brasil, 4824, Centro.

Super Muffato
Av. Brasil, 7210, Centro.

Super Muffato
Rua Paraná, esquina com Rua Riachuelo, Centro.

Super Muffato
Rua Pres. Juscelino Kubitschek, 1015, Coqueiral.

Cris Cópias (Exclusivo Cartão Express já carregado)
Rua Padre Champagnat, 129, Centro.

Bar Xavier
Avenida Papagaios, 2420, Floresta.

Mercearia Sol Nascente
Rua Pedro Bau, 739, Turis Park.

Panificadora Roani
Rua Jacarezinho, 1394, São Cristóvão.

Farmácia Cataratas
Avenida Corbélia, 1203, Cataratas.

Suprimar Informática
Rua Universitária, 1476, Universitário.

Revistaria Dário
Avenida Brasil, próximo Banco do Brasil.

Beal Supermercados
Avenida Tancredo Neves, 1780, Alto Alegre.

Beal Supermercados
Avenida Carlos Gomes, 2342, Jardim Maria Luíza.

Beal Supermercados
Rua Imigração, 89, Faculdade.



Terminal Oeste: micro-ônibus para fazer cartões e recargas de crédito. De segunda a sábado*, das 6h30 às 20h.
Terminal Leste: contêiner da ValeSim para fazer cartões e recargas de créditos. De segunda a sábado, das 6h30 às 20h.
Terminal Sul: sala ao lado da Cettrans para fazer recargas de créditos. De segunda a sábado, das 6h30 às 20h.
* Fique atento: em alguns sábados, o micro não estará no Terminal.
Central ValeSim (de segunda a sexta, das 8h às 17h) Rua Duque de Caxias, 770, Centro, Cascavel - PR 45 3036 3738 - www.valesim.com.br

Projeto mantido

Grupo Catuaí não desiste do shopping em Cascavel

Cascavel - Com as obras do Shopping Catuaí suspensas desde julho do ano passado, crescem as especulações em torno do empreendimento. O boato da vez é que a unidade estaria a ponto de desistir de investir em Cascavel por conta dos empecilhos à construção. No entanto, conforme a assessoria de imprensa do shopping, a informação é inverídica e os rumores que circulam frequentemente não procedem.

Embora o prédio já tenha parte da sua base erguida na Avenida Brasil, na zona leste da cidade, as obras tiveram de ser interrompidas após uma decisão do TRF (Tribunal Regional Federal) da 4ª Região, do Rio Grande do Sul.

Na época, a relatora do processo, desembargadora federal Marga Inge Barth Tessler, julgou procedente o recurso impetrado pela AGDS (Associação Global de Desenvolvimento Sustentado), de São Paulo, e concedeu a limi-

nar suspensiva.

A ONG paulista, que tenta fazer parte da ação como coautora, entrou com o mandado de segurança alegando que esse direito foi negado, mesmo a entidade tendo legitimidade para isso. Diante da negativa, a ONG, que atua na área de ecologia, pediu a suspensão do acordo.

A entidade alega que a sua região geográfica de interesse ambiental (Oeste paranaense) é alcançada pelo empreendimento. Conforme a AGDS, o shopping em funcionamento poderia vir a atingir a bacia hidrográfica do Paraná. Além disso, também apontou irregularidades na formulação do TAC (Termo de Ajustamento de Conduta).

O processo ainda corre na Justiça, sem previsão de uma nova decisão. Com isso, as obras do shopping continuam paradas. De acordo com a página do Shopping Catuaí na internet, a franquia em Cascavel terá 30 mil metros



LORENA MANARIN

Processo para continuidade de obras do Catuaí corre na Justiça

quadros em área somente dedicada a lojas. Terá ainda 184 lojas-satélite, dois restaurantes, cinema e centro de diversões e 1,6 mil vagas de estacionamento.

AÇÃO CIVIL

A construção do Catuaí Shopping Center foi questionada pelo MPF em ação civil pública ajuizada em julho de 2012 na Justiça Federal de Cascavel. O MPF questiona os riscos ambientais inerentes ao empreendimento. A continuação das obras foi liberada pela Justiça mediante assinatura de um TAC entre as partes, que são, além do MPF, o município de Cascavel, o Ibama (Instituto Brasileiro do Meio Ambiente e dos Recursos Ambientais Renováveis), o IAP (Instituto Ambiental do Paraná) e a BR Malls, empresa responsável pelo shopping.

ona os riscos ambientais inerentes ao empreendimento. A continuação das obras foi liberada pela Justiça mediante assinatura de um TAC entre as partes, que são, além do MPF, o município de Cascavel, o Ibama (Instituto Brasileiro do Meio Ambiente e dos Recursos Ambientais Renováveis), o IAP (Instituto Ambiental do Paraná) e a BR Malls, empresa responsável pelo shopping.

IPVA deve repassar mais de R\$ 108 milhões

Cascavel - Quem tem veículo já recebeu em casa o carnê de pagamento referente ao IPVA (Imposto sobre Propriedade de Veículos Automotores) e deve preparar o bolso para o pagamento único ou parcelado.

Neste ano, o contribuinte poderá parcelar em até três vezes. Aos veículos com placas de final 1 e 2, o pagamento tem início amanhã. Em Cascavel, de acordo com a Sefa (Secretaria Estadual da Fazenda), a estimativa é arrecadar R\$ 108.773.954,91 entre os 147.509 mil veículos tributados neste ano.

De todo o valor arrecadado são descontados 20% para o

Fundeb (Fundo de Manutenção e Desenvolvimento da Educação Básica) e a receita líquida, ou seja, o valor restante é dividido 50% para o Estado e 50% para o município.

No ano passado, foram pagos R\$ 104 milhões referentes ao imposto, e em 2014 o montante chegou a R\$ 75,4 milhões. Para este ano, se confirmadas as expectativas, haverá aumento de R\$ 4 milhões na arrecadação.

Os donos dos veículos com outros finais de placas devem ficar atentos ao calendário. De acordo com a Sefa, quem não realizar o pagamento dentro do prazo terá multa de 10% e os valores sofrerão acréscimos

quando for quitar o imposto. "O motorista deve ficar atento para evitar pagamentos com acréscimos. Em relação ao DPVAT como não faz parte ao Detran e sim à Seguradora Líder, também orientamos o motorista a imprimir

a guia para fazer o pagamento", alerta o chefe da 7ª Circunscrição, Pedro Silvério.

O site para imprimir a guia do DPVAT é www.dpvat.segurodotransito.com.br.

● ELIANE ALEXANDRINO

ONDE PAGAR

O pagamento do IPVA pode ser feito pelo boleto enviado pelo Detran ou diretamente aos bancos credenciados: Banco do Brasil, Bradesco, Itaú e Sicredi apenas com o número do Renavan (Registro Nacional de Veículos Automotores). O motorista também pode imprimir a guia de recolhimento no site da Secretaria da Fazenda: www.fazenda.pr.gov.br. (EA)

Uopecan

A Uopecan poderá ampliar o atendimento neste ano. A entidade foi credenciada para receber recursos de empresas privadas por meio da lei de incentivo fiscal do Pronon (Programa Nacional de Apoio à Atenção Oncológica). Assim a unidade conseguirá investir na ampliação do centro cirúrgico com aquisição e atualização de equipamentos. As mudanças devem começar no meio do ano e o objetivo é beneficiar quem necessita de cirurgias e tratamentos oncológicos.

Diretoria do HU

Os diretores do HU (Hospital Universitário) para a gestão 2016/2019 tomaram posse na segunda-feira (18). Luiz Sérgio Fetteback continua à frente da direção geral do hospital e Sérgio Luiz Bader, na direção clínica. O servidor Rogério Alcântara deixa a diretoria administrativa para assumir a função responsável pela Divisão de Desenvolvimento Estratégico, e quem assume o cargo é o servidor Edson de Souza. A meta da diretoria é concluir obras em andamento e reformar o centro cirúrgico.

Repasse a entidades

O prefeito de Cascavel, Edgar Bueno, assinou ontem convênios para o repasse de recursos à Apae e entidades que atendem 467 crianças com até cinco anos na área de Educação Infantil. O montante financeiro de R\$ 1.754.291,40 será liberado em 2016 e 2017 e contribuirá para pagamento de despesas de pessoal e manutenção das atividades. Os termos de convênios foram celebrados entre o município por meio da Secretaria de Educação e ONGs (Organizações Não Governamentais).

Dengue

A Secretaria de Saúde, por meio do Programa de Controle de Endemias, começou ontem um mutirão de vistorias nas regiões onde foram constatados maiores índices de infestação de Aedes aegypti, em Cascavel, durante o primeiro ciclo do LIRAA (Levantamento Rápido do Índice de Infestação para Aedes aegypti). O primeiro bairro a receber a ação é o Cancelli, que integra o estrato 4 do levantamento, cujo índice chega a 11% de infestação.

INDICADORES ECONÔMICOS

DÓLAR 19/01			
	% dia	compra	venda % mês
COMERCIAL	+0,5%	4,0540	4,0550 +2,7%
PTAX (BC)	-0,2%	4,0297	4,0303 +3,2%
PARALELO	0,0%	3,9000	4,2200 +1,4%
TURISMO	0,0%	3,9000	4,2000 +1,4%
EURO	-0,2%	4,3883	4,3906 +2,9%
US\$ 1 É IGUAL A: MOEDAS X REAL			
Iene	117,72	Iene	R\$ 0,0343
Libra est.	0,7061	Libra est.	R\$ 5,71
Peso	0,9179	Peso arg.	R\$ 0,30
Euro arg.	13,531	R\$1:	1.464,77 guaranis

BOVESPA 19/01				
	IBOVESPA: +0,32%		38.057 pontos	
Ações	%	R\$		
Petrobrás PN	-2,92%	4,66		
Vale PNA	+1,29%	7,04		
ItaúUnibanco PN	-1,02%	23,40		
Rumo Log ON	-18,67%	2,44		
Cia Hering ON	-6,35%	12,24		
Oi ON	+3,32%	2,18		

TABELA DO IR				
BASE (R\$)	Aliq. %	deduzir		
Até 1.903,98	-	-		
De 1.903,99 até 2.826,65	7,5	142,80		
De 2.826,66 até 3.751,05	15	354,80		
De 3.751,06 até 4.664,68	22,5	636,13		
Acima de 4.664,68	27,5	869,36		

PREVIDÊNCIA COMP. JANEIRO			
Empresário/empregador			
Contribui com 11% sobre o pró-labore, entre R\$ 880,00 (R\$ 96,80) e R\$ 5.189,82 (R\$ 570,88), por GPS			
Autônomo			
1) Quem só recebe de p. físicas: recolhe 20% entre R\$ 880,00 (R\$ 176,00) a R\$ 5.189,82 (R\$ 1.037,96). 2) Recebe de p. jurídicas: a empresa recolhe 11% sobre o máximo de R\$ 5.189,82 (R\$ 570,88) e desconta do autônomo. 3) Recebe de jurídicas e físicas: desconto de 11% sobre o que recebe de jurídicas até R\$ 5.189,82 (R\$ 570,88). Se não atingir este teto, recolhe 20%, sobre a diferença até R\$ 5.189,82. 4) Aut. especial: sobre R\$ 880,00, recolhe 5% (donas de casa, Lei 12.470/2011) ou 11% (demais especiais), mas só aposenta por idade..			
Facultativo			
Contribui com 20% sobre R\$ 880,00 (R\$ 176,00) a R\$ 5.189,82 (R\$ 1.037,97), através de carnê.			
Assalariados			
Salários até R\$ 1.556,94 8%			
de R\$ 1.556,95 até R\$ 2.594,92 9%			
de R\$ 2.594,93 até R\$ 5.189,82 11%			
Emp. domésticos Aliq. % R\$ min R\$ máx			
Empregado 8 a 11 70,40 570,88			
Empregador 12 105,60 622,78			
Total 20 a 23 176,00 1.193,66			

ÍNDICES DE INFLAÇÃO				
Índice em %	NOV	DEZ	ano 12m	
ÍPCA (IBGE)	1,01	0,96	10,67 10,67	
IGP-M (FGV)	1,52	0,49	10,54 10,54	
IGP-DI (FGV)	1,19	0,44	10,70 10,70	

OUTROS INDICADORES				
	NOV	DEZ	JAN	
TJLP (%)	7,00	7,00	7,50	
Sal. mínimo	788,00	788,00	880,00	
UpC	22,83	22,83	22,95	

REAJUSTE DE ALUGUÉIS				
Índice	NOV	DEZ	JAN	
IGP-M (FGV)	1,1009	1,1069	1,1054	
IGP-DI (FGV)	1,1058	1,1064	1,1070	

* Correção anual. Multiplique valor pelo índice

SELIC ANUAL: 14,25% TJLP: 7,50%/ano				
---------------------------------------	--	--	--	--

CUSTO DA CONSTRUÇÃO (CUB)				
R\$/m2	NOV	DEZ	%m	%ano %12m
Paraná	1.303,77	1.305,07	0,15	7,97 7,97
Norte	1.261,84	1.264,74	0,23	5,89 5,89
Oeste	1.300,78	1.303,08	0,18	8,12 8,12

MERC. RURAL

PREÇO PRODUTOR (DERAL/SEAB)				
Em 19/01	PR	DIA	30d.	Casc.
SOJA	72,23	0,1%	7,4%	72,50
MILHO	31,43	0,8%	23,4%	31,00
TRIGO	38,42	-0,1%	1,9%	38,00
BOI GORDO	149,56	0,0%	0,9%	150,00
FRANGO	2,68	0,0%	1,1%	-

BOLSA DE CHICAGO				
Em 19/01	CONT.	FECH.	DIA	30d.
SOJA	mar/16	883,50	4,50	-1,0%
FARELO	mar/16	271,30	4,60	-4,0%
MILHO	mar/16	367,75	4,50	-1,8%
TRIGO	mar/16	474,50	0,75	-2,5%

Em Pontos. 1 ponto = 1 centavo de dólar/bushel na soja (27,2kg), milho (25,4kg) e US\$ tonelada curta no farelo (907kg). DIA: variação em pontos

LOTES/ATACADO (AgDOSSIÉ:DINHEIRO)				
Em 19/01	PRAÇA	R\$/sc	SEM	30d.
SOJA	Cascavel	78,00	-2,5%	2,6%
SOJA	Paranaguá	82,50	-4,1%	3,1%
MILHO	Cascavel	38,00	5,6%	18,8%

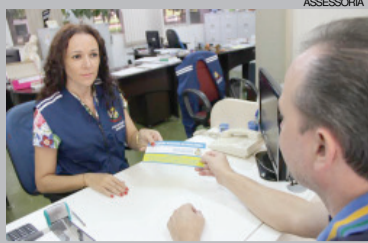

Cafelândia entrega carnês

Os carnês da taxa de alvará e do ISS já são entregues em Cafelândia. O vencimento é no 31 de março. O alvará de licença é um documento obrigatório e é válido para comerciantes e prestadores de serviço. Os valores do imposto, incluindo o ISS, são calculados de acordo com o tipo de serviço que o contribuinte presta no município.

Pedágio em pauta

O alto custo dos pedágios na BR-277, único corredor rodoviário que liga o Oeste do Paraná ao Porto de Paranaguá, vai ser debatido e questionado sexta-feira em reunião no auditório do Sest-Senat, em Foz do Iguaçu. Deputados, prefeitos, vereadores e representantes da região vão debater o atual modelo dos contratos de concessão e pedir uma revisão nos valores.

Soja

Colheita inicia e a estimativa se mantém

Atual conjuntura confirma alta produtividade e região deve colher até 3,79 mi de toneladas

Toledo – Depois de enfrentar a ferrugem asiática e outras doenças ocasionadas pela combinação do clima úmido e temperaturas elevadas, os produtores rurais finalmente conseguiram colocar as máquinas no campo e iniciar a colheita da soja. A estiagem dos últimos dias já deu sinais de muito trabalho nas lavouras da região Oeste.

Segundo o último relatório da Secretaria Estadual de Agricultura e Abastecimento, de 18 de janeiro, apenas 1% da área total cultivada no Pa-

raná (5,26 milhões de hectares) está em condições ruins. Outros 13% são considerados médios e 86% bons.

Na região, até o momento pouco foi colhido. No núcleo da Seab em Cascavel, a área colhida representa aproximadamente cinco mil hectares dos 560.727. Segundo a engenheira agrônoma do Deral (Departamento de Economia Rural), Jovir Esser, 5% (28 mil hectares) das lavouras de soja estão em condições médias e o restante, 95%, apresentam boas condições. Ela ressalta que do total da área cultivada, 60% estão em fase de frutificação e 40% se encontram em estágio de maturação.

Já no núcleo regional de Toledo, 10% do cultivo da oleaginosa estão em condições médias. Conforme o técnico do Deral, Paulo Oliva, a colheita iniciou na semana pas-

sada e terá seu pico no fim de janeiro. O percentual colhido corresponde a 2% do total de hectares, que é de 473.777. Destes, 90% foram classificados em boas condições. “A expectativa de produção se mantém, e a previsão é de que sejam colhidas 1,70 milhão de toneladas”, relata. No entanto, já que ainda falta muito para encerrar o trabalho dos agricultores nas lavouras de soja, podem ocorrer variações de produção, o que é normal em decorrência do período de início de safra.

ATRASADA

A preocupação dos produtores rurais era de que o excesso de chuva, além de contribuir para o aparecimento de pragas, atrasasse o plantio do milho safrinha, que ocorre logo depois de concluída a colheita da soja.

Paulo Oliva comenta que há um atraso de dez dias em relação ao ano passado, quando nesse mesmo período já haviam sido colhidas 8% da área total, que era de 1,01 milhão de hectares em

2014/15. “Atrasou um pouco por conta do clima instável, mas não se pode afirmar que atrapalhou o cultivo do milho”, explica.

• MARINA KESSLER



Colheita da soja segue no Oeste: resultados positivos até o momento

Vocação agrícola faz PIB per capita subir

Pesquisa do Iparides (Instituto Paranaense de Desenvolvimento Econômico Social) registrou crescimento do PIB (Produto Interno Bruto) entre a população que vive nas principais regiões agrícolas do Paraná.

Muitas delas, inclusive no Oeste, ultrapassaram a média nacional, de 29,8% (R\$

26.445). É o caso de Cascavel, que no ranking de maior VBP (Valor Bruto de Produção) do Estado, ocupa a primeira colocação. No município o PIB per capita entre 2010 e 2013 – período do levantamento – o aumento foi de 47,1%, chegando a R\$ 27.496. Na lista ainda estão Assis Chateaubriand, com crescimento de 58%

(R\$ 26.652) e Toledo, que apresentou renda por habitante até 50,3% maior, chegando a R\$ 30.826.

O trabalho toma como base o cruzamento de dados do PIB por habitante, referentes a 2010 e 2013, e o valor da produção divulgados pelo IBGE (Instituto Brasileiro de Geografia e Estatística).

PRODUÇÃO

De acordo com o boletim estadual, o Oeste deve colher 3.798.484 toneladas, 9% a mais do que na safra 2014/15, quando foram colhidas 3,48 milhões de toneladas de soja. A região responde por 21% da produção paranaense. Segundo o Deral, a expectativa é de que a colheita em todo o Estado ultrapasse 18 milhões de toneladas. A maior produtora da oleaginosa do Paraná é a região Norte, com estimativa de 4,87 milhões de toneladas, a única a frente do Oeste. (MK)

FERRUGEM ASIÁTICA

O monitoramento da ferrugem asiática da Embrapa Soja apontou o Paraná como o estado brasileiro com o maior número de ocorrências da doença. Ao todo, 121 focos foram encontrados em todo o Estado, atingindo nove cidades da região. A situação mais crítica está em Cafelândia, conforme o levantamento. No município, três casos foram confirmados, todos em lavouras comerciais, com plantio nos meses de setembro e outubro. (MK)

78% das exportações do Paraná são do agronegócio

A balança comercial do Paraná encerrou 2015 com saldo positivo de US\$ 2,46 bilhões valor maior que o obtido em 2014 (déficit US\$ 963,6 milhões). O valor exportado pelo Estado foi de US\$ 14,9 bilhões, 8,71% inferior a 2014 e o menor valor exportado nos últimos cinco anos, segundo dados do Ministério do Desenvolvimento, Indústria e Comércio Exterior (MDIC).

É importante destacar que a redução no valor exportado pelo Estado não foi uma particularidade do Paraná, ou seja, menor valor exportado também foi registrado para o Brasil e para a grande maioria dos estados. O valor exportado pelo Brasil em 2015 recuou 15,1% e foi

o menor valor exportado desde 2009. Em relação a 2014, todos os estados da região Sudeste, Sul, Centro-oeste apresentam recuo no valor exportado, com quedas respectivas de (-18,65%), (-8,96%) e (-12,36%).

As regiões Norte e Nordeste, tiveram recuos médios de (-7,91%) e (-24,95%). Na verdade, o valor exportado pelo Paraná recuou menos que a média nacional e neste ponto se destaca o papel fundamental do agronegócio.

Em 2015, o valor exportado pelo agronegócio representou 78% do valor total exportado pelo Paraná, marcando o ano com a maior participação já registrada na série histórica, desde 2000, segundo dados do MDIC.

É muito **fácil** fretar um ônibus padrão Princesa dos Campos



Seja para turismo ou eventos, conte com uma empresa que há 80 anos investe no treinamento de motoristas, segurança, conforto, além de veículos que seguem um rigoroso sistema

de manutenção preventiva. Acesse o nosso site e veja como fretar é mais fácil do que você imagina:

www.princesadoscampos.com.br/fretamento

(45) 3225.4111

FRETAMENTO
EVENTUAL OU
CONTÍNUO



Princesa dos Campos
FRETAMENTO

Estado inicia recuperação de estradas

Curitiba – Como o tempo finalmente estabilizou, o DER pôde iniciar as obras de recuperação de estradas que tiveram o tráfego interrompido há vários dias por conta do excesso de chuvas que castigou principalmente as regiões Norte e Noroeste do Paraná.

As equipes contratadas em regime emergencial iniciaram a

recuperação do aterro da ponte do rio Pirapó na PR-317, em Igarapuçu, cujo investimento necessário será de R\$ 610 mil.

As PRs-218 e 323 também estão com trabalhos de recuperação de aterro e pavimento em andamento. Os técnicos do DER estão percorrendo outros trechos afetados pelas chuvas e fazem

do levantamento topográfico para iniciar os trabalhos o mais rápido possível.

Vários trechos permanecem interditados, entre eles entre Amaporã e Planaltina, Paranavai e Graciosa, Bandeirantes e Itambaracá, bem como os acessos a Tapejara, Alto Piquiri, Brasilândia do Sul, Igarapuçu e Astorga.

Esportes

Palotina tem mudança no primeiro escalão

Sai Juarez Pastore e entra Sérgio Formighieri

Palotina - O prefeito Jucenir Stentzler deu posse ao novo secretário de Esportes de Palotina. Sérgio Formighieri assume o cargo que era ocupado por Juarez Pastore, que deixou a pasta para cuidar de assuntos pessoais. Sérgio, conhecido como "Pity", é professor de Educação Física. De acordo com o prefeito, a escolha do novo secretário foi um nome indicado por Pastore e teve anuência de toda a administração.

Para Pastore, todo trabalho foi realizado da melhor maneira possível visando a incentivar as mais diversas modalidades esportivas. "Foram feitos investimentos tanto na estrutura da Secretaria



A indicação de Pity foi feita por Pastore e acatada pelo prefeito Jucenir: 1º Campeonato Regional de Volei de Areia em fevereiro

de Esportes, como nas quadras esportivas da cidade. Além de promover novas modalidades como: Badminton, Natação, Ciclismo, entre outros", segundo Pastore.

De acordo com Pity, a intenção é que seja mantido todo o planejamento para 2016, aprimorando e diversificando o esporte no município. "Apro-

veito para agradecer pela oportunidade e ao Juarez pela indicação. A intenção é continuarmos todos os trabalhos que já são desenvolvidos na gestão, procurando aprimorar cada vez mais a Secretaria", disse o novo secretário. As atividades da Secretaria de Esportes serão retomadas dia 25 de janeiro.

Capitão lança a Expocap 2016

Capitão – Um grande evento marcou no fim de semana o lançamento oficial da Expocap 2016 (Exposição-Feira Agropecuária, Comercial, Empresarial e Industrial de Capitão Leônidas Marques).

O prefeito Ivar Barea (PDT), apresentou toda a estrutura do evento, os valores das cotas de patrocínio, camarotes, estandes internos e externos e,

após o coquetel, presenteou os presentes com show da dupla Toni e Tiago. Diversas autoridades prestigiaram a cerimônia.

A Expocap 2016 será realizada de 28 de abril a 1º de maio, contando com atrações de renome nacional, como a dupla sertaneja Cezar Menotti e Fabiano no dia 28; Christian e Ralf no dia 29 e Conrado e Aleksandro no dia

30 de abril. Para fechar a programação, no dia 1º de maio haverá shows da banda gospel Ministério Filhos do Homem e da dupla sertaneja Léo e Giba. A edição deste ano terá um palco alternativo com várias atrações, ao som de samba, pagode, rock, pop entre outros ritmos. A área total da feira é de 23,4 mil metros quadrados com entrada totalmente gratuita.

Operação especial contra a dengue em Santa Terezinha

Santa Terezinha - O Departamento de Vigilância em Saúde intensifica ações de combate à dengue. Força-tarefa envolvendo cerca de 60 pessoas está em campo para inspecionar imóveis e identificar locais com água parada. Agentes integram a operação de guerra contra o Aedes-aegypti em

Santa Terezinha. Durante inspeção, moradores são orientados sobre a importância de manter o imóvel limpo. Com as frequentes chuvas, a orientação é que os moradores redobrem a atenção para manter os terrenos limpos.

De acordo com a epidemiologia, em média 15 denúncias

chegam diariamente informando sobre locais com problema. "Em muitos são encontradas larvas, sinal de que os moradores precisam redobrar a atenção", diz a diretora da Vigilância em Saúde, Vanessa Hackenhaar. Os imóveis reincidentes poderão receber notificação e autuação de até R\$ 653,60.

Panorama regional

regional@oparana.com.br

Cafelândia define estratégias

Diante do aumento das notificações, secretários, diretores de escolas e técnicos estiveram reunidos para definir estratégias de ação contra a dengue em Cafelândia. Uma das medidas é envolver alunos da rede estadual em curso de orientação sobre as doenças transmitidas pelo Aedes-aegypti. O encontro foi coordenado pelo prefeito em exercício Junior Motter.



ASSESSORIA

Força Nacional

Trinta e sete policiais da Força Nacional já atuam em Quedas do Iguaçu. Parceria do governo do Estado com o Ministério da Justiça, a presença da equipe busca melhorar as condições de segurança no município. Aos poucos, com as ações já desenvolvidas pela corporação, os índices de criminalidade caem em Quedas.

Interinidade

O prefeito Ivar Barea transmitiu no fim de semana o cargo de prefeito para a vice Cleudes dos Santos. Até o dia 5 de fevereiro, Capitão Leônidas Marques será comandado por uma gestora interina.

Atletas

Secretaria de Esportes e Lazer de Toledo abriu ontem período de inscrições para o processo seletivo do Atletas na Universidade. O programa vai oferecer 30 bolsas de estudos no valor de R\$ 400 a estudantes de educação física por um ano. As inscrições poderão ser feitas até 5 de fevereiro no site da prefeitura ou na sede da SMEL.

Show Rural

Serranópolis do Iguaçu inscreve agricultores interessados em visitar o Show Rural Coopavel. Prefeitura, Sindicato dos Trabalhadores Rurais e Fetaep oferecem transporte e alimentação aos produtores que queiram conhecer as novidades do evento. Mais pelo telefone (45) 3236-1122.

Seletivo

Estão abertas até 15 de fevereiro inscrições a processo seletivo da Itaipu. São oferecidas seis vagas, cinco de nível fundamental e uma de superi-

or, com valores de R\$ 52 e R\$ 60, respectivamente. As provas objetivas serão em Foz do Iguaçu dia 28 de fevereiro, às 8h30. Os salários iniciais variam de R\$ 2.342,18 a R\$ 2.754,22. As inscrições podem ser feitas pelo site www.senaipr.org.br/fozdoiguacu.

Carteirinha

O Setor de Transporte Escolar da Secretaria de Educação de Marechal Cândido Rondon estabeleceu cronograma à solicitação da Carteira de Usuário do Transporte Escolar, válida para 2016. Os trabalhos terão início hoje, na prefeitura. Nesta quarta serão atendidos pais ou responsáveis por alunos residentes em Novo Horizonte, Novo Três Passos, Curvado e linhas próximas. Amanhã, o atendimento é a pessoas residentes em Iguaporã, Bela Vista, Porto Mendes, Bom Jardim e linhas; na sexta, em São Roque, Margarida e linhas. Já de 25 a 27 será a vez dos alunos que necessitam de transporte na cidade e linhas.

Substitutos

O campus de Realeza da Universidade Federal da Fronteira Sul lançou edital à contratação de professores substitutos. Há uma vaga na área de Língua Portuguesa e Linguística e duas para Nutrição Clínica e Física. As inscrições podem ser feitas até 1º de fevereiro. Informações adicionais no coord.acad.rl@uffs.edu.br.

PoloIguassu

O Pololuassu inicia 2016 com novos associados e uma nova diretoria em Foz do Iguaçu. Os membros do Instituto Polo Internacional Iguassu elegeram os afiliados e a chapa por unanimidade em assembleia. Os novos associados são: Parque das Aves, Del Rey Hotel, Uniamérica, Idesf e Dreamland.

Rondon convoca aprovados

Prefeitura de Marechal Cândido Rondon expediu edital de convocação a candidatos aprovados no Concurso Público 01/2011 para que compareçam ao setor de Recursos Humanos sexta-feira, 22, ao preenchimento das vagas. Para o cargo de Assistente Social é chamada Marli Gonçalves Dutra, ao de enfermeiro Danieli Molina, já para motorista são convocados Sidnei Tavares, Wanderley Batista dos Santos e Edson Rodrigues da Rosa. Também é chamada para assumir o cargo de psicólogo Angela Wasem Linecio. Já para técnico em enfermagem a solicitação é para Mayara Ludtke Domaradzki Maioli, Roseli Grabas Garcia Trindade e para técnico em informática Diego Gruhn. Os candidatos deverão estar munidos de documentos pessoais.

Morte na marginal

Vanderson Adriano de Souza, de 34 anos, morreu em acidente na marginal da BR-467, região do Bairro Periollo, em Cascavel. Ele conduzia uma Honda Titan e colidiu contra um Toyota Fielder, que teria "cortado" sua frente. O motociclista foi lançado a cerca de quatro metros, indo parar embaixo de um caminhão estacionado. Ele bateu a cabeça contra o asfalto e morreu na hora.



LORENA MANARIN

Morto em assalto

Um caminhoneiro de Toledo morreu ao ser baleado durante um assalto na madrugada de ontem, na BR-376, em São José dos Pinhais. Otávio Loureno de Bastos, de 62 anos, estava em um posto de combustíveis quando foi abordado por dois criminosos. Ele foi baleado no rosto enquanto tentava tirar o dinheiro no bolso para entregar à dupla.

Fuga da PEC

PCC teria ordenado transferência

Cascavel - No dia em que sete presos conseguiram fugir da PEC (Penitenciária Estadual de Cascavel), **O Paraná** recebeu documentos que apontam para suposta conivência da direção da unidade com a criminalidade. Um bilhete interceptado pelos agentes penitenciários mostra que líderes do PCC (Primeiro Comando da Capital) pediram a transferência de agentes da unidade. No bilhete está escrito: "Fiz o coro com o senhor Fabinho pra tirar aquela vagabunda lá da frente. Enquanto ela tiver lá não entra nada".

Segundo um agente que preferiu não ter o nome divulgado, Fabinho é o atual vice-diretor da unidade, Fábio Alberto, que foi transferido da carceragem da 15ª SDP em dezembro do ano passado, quando Ari Batista assumiu a direção da PEC. "A fuga já era algo planejado e sabido pela direção. Os agentes que foram transferidos sabiam disso, não compactuavam com as coisas ilícitas que acontecem

lá dentro, e por isso a facção pediu a cabeça de cada um".

Segundo o servidor, a alegação da direção da unidade é de que estaria "sobrando agentes". "Isso é um absurdo. Só eu, quando estava trabalhando lá dentro, fazia o trabalho de três pessoas. A fuga não foi algo repentino, ela foi arquitetada e anunciada".

Na segunda-feira, os agentes penitenciários transferidos da unidade foram até Curitiba para ter uma reunião com o secretário de Segurança Pública e Administração Penitenciária, Wagner Mesquita. "Ele não atendeu a todos, apenas aos que fazem parte do sindicato, e disse que vai levar as reclamações ao Cartaxo", disse o agente referindo-se diretor do Depen, Luiz Alberto Cartaxo.

A reportagem entrou em contato com a assessoria de imprensa do Depen, que afirmou desconhecer qualquer carta ou bilhete denunciando suposta conivência. Em relação à ligação da fuga com a

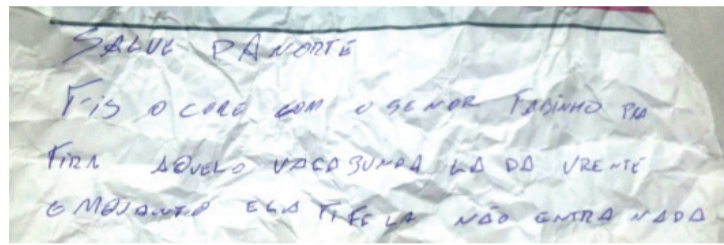

Bilhete interceptado demonstra poderio da facção dentro da penitenciária

BODYSCAN

Além da suposta facilitação à criminalidade, os agentes questionam a eficiência do bodyscan, equipamento adquirido pelo Governo do Estado e instalado na Penitenciária em setembro do ano passado. De acordo com o denunciante, o aparelho não funciona. "Todo fim de semana temos problemas com ele. Eu mesmo, pra testar, já passei com uma serra. Temos o caso de agente que passou com um absorvente feminino que escondia um chip de celular". **O Paraná** indagou o Depen sobre o equipamento e foi informado que o aparelho funciona perfeitamente nas cinco unidades onde foi instalado. Segundo o órgão, graças a esse equipamento, no ano passado mais de sete mil celulares foram interceptados. Sobre uma suposta facilitação de entrada de objetos ilícitos, dentre eles a serra usada pelos presos para destruir as grades da cela, o Depen disse que isso será investigado por meio de procedimento administrativo. (TM)

transferência dos agentes, a assessoria descartou essa possibilidade, visto que isso já aconteceu há mais de uma semana.

●TISSIANE MERLAK

Sindicato acredita na ligação com transferência

De acordo com Jairo Ferreira Filho, representante do Sindarspen (Sindicato dos Agentes Penitenciários) em Cascavel, a fuga pode ter, sim, ligação com a transferência de sete servidores para outras unidades prisionais. "É no mínimo estranho que os agentes que prestavam um

bom trabalho, que incomodavam o crime organizado, tenham sido transferidos e, menos de uma semana depois, tenha acontecido uma fuga", afirmou.

Questionado em relação à transferência sem que outros agentes fossem realocados na unidade, Jairo disse que a que-

da no efetivo está diretamente relacionada à qualidade do serviço. "Pelo que nos foi repassado a atual gestão é pernicioso com os detentos, dando algumas regalias que até então não existiam. Essa facilitação e o fato de abrir mão de servidores em um local onde já havia falta de agen-

tes demonstra uma incompetência administrativa", sentenciou.

Sobre a hipótese de agentes terem facilitado a entrada da serra na unidade, Jairo disse que não acredita nessa hipótese, uma vez que é possível que os objetos tenham sido arremessados sobre o muro. (TM)

João da Marajó seria um dos foragidos

Um dos foragidos da PEC (Penitenciária Estadual de Cascavel) seria o traficante e contrabandista de armas João Santos da Silva, conhecido como João das Armas ou ainda João da Marajó. A lista, no entanto, não foi divulgada e incluiria, também, João Carlos Dias Toledo, Ézio Rodrigues de Moraes, Rafael Gomes dos Santos Moreira, Valdecir Ribas do Carmo e Sebastião Ari dos Santos.

João, que já foi preso diversas vezes e possui antecedentes por homicídios, tentativas de homicídio e outros delitos, seria ligado ao PCC (Primeiro Comando da Capital) e um dos líderes dessa facção dentro da penitenciária. Dentre os comparsas de João da Marajó estão Julio Cesar Gobetti, o

"Pauladinha", e Anderson Claiton da Silva, o "De Menor", que na época da rebelião da PEC, em agosto de 2014, foram apontados pela Polícia Civil e pelo Ministério Público como líderes do motim.

Em agosto do ano passado a reportagem de **O Paraná** noticiou com exclusividade a forte atuação dos presos ligados à facção dentro da penitenciária. Áudios recebidos pelo jornal mostram os presos pedindo união, falando do PCC e dizendo ter o controle da unidade prisional.

A FUGA

Era cerca de 2h da madrugada de ontem quando nove presos conseguiram serrar a portinhola de uma das celas e soltar uma galeria com 36 pre-

sos. Alguns foram flagrados pelos agentes de plantão com apoio de policiais militares, que conseguiram impedir uma fuga

em massa. Dois foram recapturados ainda no pátio e sete permaneciam foragidos no início da noite de ontem. (TM)

CASCADEL | Veículo transportava maconha



Um Chevrolet Kadett foi apreendido na manhã de ontem pela Polícia Rodoviária Federal de Cascavel carregado com 106 quilos de maconha, divididos em 132 tabletes. O automóvel foi abandonado pelo condutor após dois quilômetros de perseguição pela BR-277. O motorista fugiu por um matagal e não foi mais localizado.

panorama policial

Seis detidos

Seis pessoas, dentre elas três adolescentes, foram detidas após assaltarem um bar no Jardim Alvorada, em Marechal Rondon. Após o crime, a PM passou a realizar buscas e localizou os suspeitos em uma casa de shows na saída para Quatro Pontes. Com eles foram encontrados a arma usada no assalto, parte do dinheiro e as bebidas levadas do bar.

Cigarros

Policiais militares do Pelotão de Choque apreenderam na manhã de ontem um Fiat Palio carregado com 17 caixas de cigarros contrabandeados. O veículo foi abordado na BR-277, entre Cascavel e Santa Tereza do Oeste. Um jovem de 23 anos e um adolescente de 17 foram detidos em flagrante e encamiñados à 15ª SDP.

Tentativa de assalto

Um Chevrolet Vectra roubada na cidade de Corbélia foi recuperado na madrugada de ontem, na BR-277, em Medianeira. O veículo foi utilizado em uma tentativa de assalto a uma van de compristas que viajavam com destino a Foz do Iguaçu. O motorista tentou desviar do carro dos assaltantes, mas acabou capotando. Sete pessoas estavam na van, mas nenhuma ficou ferida.

Recuperados

A Polícia Militar recuperou um veículo e produtos levados durante um assalto no fim de semana, em Toledo. Dois jovens suspeitos do crime foram detidos em uma residência no Jardim Universitário. Na casa, a equipe encontrou o Citroën C3 e os objetos roubados, além de três armas de fogo. Um dos detidos alegou que tinha comprado o carro por R\$ 2 mil.

R\$ 350 mil

Dois argentinos, de 45 e 56 anos, foram detidos na manhã de ontem por uma equipe da Polícia Militar na Avenida Morenitas, próximo à aduana brasileira da Ponte Tancredo Neves, em Foz do Iguaçu, portando no carro uma sacola com R\$ 350 mil em espécie.

Canal I

De volta para o futuro: Turner vê no esporte sua única saída

Por: Flávio Ricco

Colaboração: José Carlos Nery

oltando ao assunto do futebol e de uma já proclamada guerra pelos direitos esportivos, ainda é difícil saber onde tudo isso vai parar. O dado novo, em relação ao que já existia, é o aparecimento da Turner, usando externamente como escudo a marca Esporte Interativo. A estratégia da Turner, é bom que se esclareça, passa ao largo do mercado esportivo propriamente dito. Com o crescimento do consumo de filmes e séries em plataformas sob demanda, a Turner teme que o TNT, Space, Cartoon e Boomerang -

seus "cavalos de batalha" - comecem a perder valor. Hoje, em comparação a todos os outros lugares, é aqui no Brasil que ela ainda tem os melhores resultados com esses canais. E só Deus sabe até quando. Se valer da importância que o esporte conquistou na TV paga, com seus eventos ao vivo, pode ser a saída que resta para um cenário tão definitivo. Ou o que se entende como suficiente para segurar o valor dos seus ativos. É um filme que já passou por aqui. Passagens que ainda estão na lembrança, quando a DirecTV tentou competir com a Sky e quando a falecida PSN tentou entrar na América Latina.

TV TUDO

Muito prazer

Curioso é que os executivos brasileiros não se apresentam mais como Esporte Interativo. Passaram, de uns tempos para cá, a usar a marca Time Warner. Pois bem, este nome é sinônimo de um gigante multinacional do mercado de mídia, que talvez não esteja no melhor momento de fazer bravatas.

Senão vejamos

Em julho de 2014, Rupert Murdoch fez uma oferta hostil para comprar a Time Warner. Ofereceu 85 dólares por ação quando o preço de mercado era 78. Jeff Bewkes, CEO do grupo Time Warner, rejeitou a proposta dizendo que levaria o preço do papel para 100 dólares. Hoje está em 69. Há o entendimento no mercado que Bewkes estaria perdendo essa guerra e que, dia mais, dia menos, acabará vendendo.

Desfalque na Band

O jornalismo da Bandeirantes está em vias de perder os serviços profissionais da Eleonora Paschoal. Excelente repórter, com passagens em Globo e SBT, ela resolveu morar fora do Brasil. Também está a caminho da Flórida.

Ela sai, ele entra

Juliano Dip, ex-"CQC", é o mais novo integrante da equipe de jornalismo da Bandeirantes. A sua estreia acontecerá já nesta quarta-feira no "Jornal da Band".

Boa notícia

Leniza Kraus, repórter da Record, vítima de um AVC - Acidente Vascular Cerebral - em novembro passado, está voltando ao seu trabalho no "Cidade Alerta". Ela ficou um mês sem falar.

Não deu em nada

A BandNews FM, no começo do mês, tentou a contratação do correto narrador Everaldo Marques. Chegaram a se falar e até trocar figurinhas. Mas a Espn Brasil, onde ele tem contrato, impediu a sua saída.

Semana de reuniões (1)

Mesmo com a feira da Natpe correndo solta em Miami e reunião alguns de

seus executivos, a Record vai discutir nesta semana vários assuntos ligados à sua grade de programação e os resultados poderão ser conhecidos já na próxima. "Xuxa Meneghel" e as novelas ocupam um lugar importante na lista das prioridades.

Semana de reuniões (2)

Em relação ao programa da Xuxa, o primeiro da era Casablanca, será mesmo gravado, já com a promessa de um "ajuste" na sua direção. Por "ajuste", entenda-se, a saída de alguém.

Quanto a "Dez Mandamentos", tudo ainda depende da liberação de roteiros e disponibilidade do diretor Alexandre Avancini.

Eurocopa

O SporTV vai com três equipes completas para a Eurocopa, na França, entre junho e julho. Os narradores serão Milton Leite, Júlio Oliveira e Jäder Rocha; os comentaristas: Lédio Carmo, Paulo César Vasconcellos e Belletti e os repórteres Karin Duarte, Thiago Crespo e Pedro Motta.



Sexo é vida
E A VIDA NÃO PODE ESPERAR

DIFICULDADE DE EREÇÃO E EJACULAÇÃO PRECOCE TÊM TRATAMENTO MÉDICO

1 MILHÃO DE HOMENS ATENDIDOS NO MUNDO

NÃO ESPERE MAIS

LIGUE AGORA | **0800 205 1900** | SIGILO ABSOLUTO

Responsável Técnico:
Dr. Rogério Sobral - CRM: 8307

BOSTON
MEDICAL GROUP
LÍDER EM SAÚDE SEXUAL MASCULINA



Xilindró

Chegaram ao fim as "férias", um tanto quanto inexplicáveis, do Jackson Antunes em "A Regra do Jogo". Após um bom tempo ausente, o personagem Tio retorna à novela no capítulo desta quarta-feira, 20, e num momento bem providencial. Zê Maria (Tony Ramos) deixou de ser o braço direito de Gibson (José de Abreu).

bate-rebate

- O CG, Carlos Gomes, não está mais à frente do esporte na TV Brasil.
- A Bandeirantes será obrigada a reforçar a estrutura de sua emissora no Rio de Janeiro por causa da transmissão da Olimpíada...
- ... Isto no que diz respeito às partes de pessoal e técnica. Não haverá outro jeito...
- ... Este assunto, inclusive, já é discutido oficialmente na sua cabeça de rede, em São Paulo...
- ... A Band Rio, como se sabe, sofreu um forte esvaziamento nos últimos tempos.
- A feira de televisão Natpe começou segunda-feira em Miami...
- ... Só que desta vez a folia brasileira não será tão grande. Dólar na altura que está.
- Nesta feira, a Record está representada pelo diretor artístico Paulo Franco e por Delmar Andrade, de vendas internacionais...
- ... Como maior produto, nem poderia ser diferente, a novela "Os Dez Mandamentos"...
- ... Que para o mercado internacional leva o título de "Moses and the 10 commandments"...
- ... Ou "Moises y los 10 mandamientos".
- Roney Villela entra em "A Regra do Jogo" como Vander, ex-marido de Atena (Giovanna Antonelli).

c'est fini

Na Globo está em estudos a possibilidade de Otaviano Costa e Monica Izzi entrarem, ao vivo, com o "Video Show" na segunda e terça de Carnaval. E não é só. A ideia é que eles também apresentem os compactos dos desfiles de domingo e segunda, tarefa que sempre foi destinada ao jornalismo. Então é isso. Mas amanhã tem mais. Tchau!

horóscopo

ÁRIES

O dia favorece a percepção dos aprendizados que a vida vem lhe mostrando, ariano. Estudos, viagens, leituras e ampliação de horizontes estão estimulados.

TOURO

A verdade liberta, taurino. Momento de ir ao encontro de sua verdade interior. A libertação de antigos padrões auxilia na evolução. Enfrente os seus receios do desconhecido.

GÊMEOS

Abra-se ao que as pessoas têm a lhe ensinar, geminiano. Momento de partilhar. É por meio dos relacionamentos que você pode encontrar um sentido mais amplo para a sua vida.

CÂNCER

Um dia que favorece as questões de trabalho e de estudos, nativo de Câncer. O momento é delicado nos relacionamentos e na vida familiar. E você terá que ser maduro.

LEÃO

Não foque excessivamente nas limitações e dificuldades, embora elas existam. Em breve uma nova energia se manifestará em seus relacionamentos. Mas é preciso maturidade.

VIRGEM

Incômodos envolvendo filhos, crianças ou a vida afetiva podem se mostrar, virginiano. Não deixe que a insegurança e os receios lhe fechem emocionalmente. Supere.

LIBRA

As velhas formas de viver, embora representem segurança, já não satisfazem mais. Momento em que deve agir com consciência de que os obstáculos existem, mas você pode superá-los.

ESCORPIÃO

Observar e aprender com a experiência são importantes neste momento. Acontecimentos desafiam a capacidade de superação. Responsabilidades que não pode negligenciar.

SAGITÁRIO

Um dia importante para perceber o rumo que as coisas estão tomando. Intuição. Momento em que há desafios relativos ao uso de recursos e à responsabilidade e à maturidade.

CAPRICÓRNO

Um momento bastante desafiador, representado pelo contato entre Sol e Saturno. Percepção das responsabilidades e escolhas que lhe cabem. Mas também dos pesos que carrega.

AQUÁRIO

O que dar continuidade e o que deixar para trás? O desafio atual, aquariano. Tende a se sentir cobrado e restringido em algumas situações. Limites reais, mas saiba superá-los.

PEIXES

Momento que possibilita a percepção dos horizontes profissionais a conquistar. Restrições envolvendo amigos, grupos ou empresas podem estar em foco nesta semana.

SALMO DO DIA

O Senhor conhece os pensamentos dos homens, e sabe que são vãos. Feliz o homem a quem ensinai, Senhor, e instruí em vossa lei, para lhe dar a paz no dia do infortúnio, enquanto uma cova se abre para o ímpio, porque o Senhor não rejeitará o seu povo, e não há de abandonar a sua herança. **(Salmo 93; vers. 11 a 14)**



Mel revela que é amante de Nenenzinho e humilha vavá

Mel (Fernanda Souza) e Vavá (Marcelo Novaes) terão mais uma de suas grandes brigas que se tornam uma confusão pelo apartamento todo. A "Nenenzete" então resolve revelar seu segredo da pior maneira, fazendo questão de humilhar o ex. Diante de todos, ela conta que é amante de Nenenzinho (Allan Souza Lima).

Resumo de Novelas

Malhação (Globo, 17h30) Sueli e Jorge proíbem Luciana de ir à festa de Roger. Uodson confessa a Vanda que encontrou uma forma de Alina assumir seu amor por ele. Jéssica afirma a Nanda que irá se declarar para Uodson. Luciana recebe uma notícia sobre Pedro. Samurai enfrenta a turma de Guará.

Êta Mundo Bom! (Globo, 18h20) Ernesto seduz Filomena e confessa que não se casará com ela. Anastácia contrata Jack para investigar o paradeiro de Candinho. Zé dos Porcos se interessa por Mafalda. Filomena conhece Diana e Clarice. Paulina questiona Olga

sobre seu segredo. Filomena faz sua estreia no Taxi dancing de Paulina. Leandro sofre um acidente.

Totalmente Demais (Globo, 19h30) Eliza não cede às tentativas de Jonatas e termina definitivamente o namoro com o rapaz. Jojô tenta aproximar Eliza de Arthur, com a esperança de que ambos formem um casal. Stelinha promete a Carolina que a fará se casar com Arthur, com a condição de que a jornalista desconsidere a aposta feita com o empresário.

A Regra do Jogo (Globo, 21h20) Romero enfrenta Gibson, mas Atena apazigua o confronto. Zé Maria cai de um precipício e os capangas de Gibson acreditam que ele esteja morto. Mel humilha Vavá e revela que tem um caso com Nenenzinho. César defende Domingas das agressões de Juca. Tio é libertado da prisão, e Gibson ordena que ele encontre Aninha. Nelita e Nora pedem que Dante as leve até a casa que serviu como cativeiro para Kiki. Belisa conhece Aninha.

*OS RESUMOS DOS CAPÍTULOS ESTÃO SUJEITOS A MUDANÇAS EM FUNÇÃO DA EDIÇÃO DA NOVELA.



SOLUÇÃO ANTERIOR

C	C	O	F						
L	N	H	A	B	R	A	N	C	A
C	O	N	T	A	S	G	R	O	U
U	T	C	A	A	Z	L			
C	O	L	O	S	S	O	S	D	
A	A	T	A	S	O	C	A		
S	A	N	E	A	R	A	B	A	D
G	P	S	D	R	A	M	A	R	D
R	J	O	A	N	A	T	E		
J	A	C	A	F	A	C	L	U	B
C	U	D	O	O	R	C	L		
M	A	R	C	O	S	I	L	H	A
S	T	A	R	E	S	T	E	S	
A	U	A	C	R	E	I	N	A	
E	R	M	O	E	V	C	O	R	T
E	S	Q	U	A	D	R	A	S	

PALAVRAS CRUZADAS DIRETAS

(?) de Halicarnasso, uma das Sete Maravilhas do mundo antigo Dan Stulbach (2015)		Felídeo selvagem do sudeste asiático Baralho da cartomante		Encanto pessoal Autores (abrev.)	Guloseimas apreciadas na Páscoa Ingrediente do salpicão e do empadão
Assinatura do próprio escritor					
			Radiação com velocidade da luz	Braço, em inglês Imitar a voz do gato	
Agência noticiosa italiana Destemor					Grupo sanguíneo menos comum
Conterrâneo de James Rodriguez		Altar hebreu Precursor do CD			Cotangente (símbolo)
"Desculpe o (?)", sucesso de Rita Lee			(?) da Lapa, ponto turístico carioca		
Os típicos leitores de Thalita Rebouças	Rede local (Inform.) Insanidade mental			Em + essas	Moto também chamada de lambreta
Policia, em inglês Do lado de cá			Maurice Béjart, bailarino francês		Estado do barriga-verde (sigla)
				Esperto (gíria) Chuva, em inglês	
Carlos Chagas, sanitário mineiro		Resposta da "vaca de presépio"			
Coco-de-vassoura (Bot.) Machado, em inglês			Não domesticado Acha engraçado		Orlando Drummond, humorista
Aquele que aplica um teste				Poema lírico com estrofes simétricas	

HOJE NA TV
TV TAROBÁ

- 06h00 – Band News
- 07h00 – Jornal Primeira Hora
- 08h00 – Café com Jornal
- 09h10 – Dia Dia
- 10h10 – Os Simpsons
- 11h00 – Atualidades
- 12h05 – Jornal Tarobá 1ª Edição
- 12h50 – Tarobá Esportes
- 13h05 – Tempo Quente
- 14h00 – Vitrine Revista
- 15h00 – Os Simpsons
- 16h15 – Brasil Urgente Nacional
- 17h40 – Brasil Urgente Regional
- 18h50 – Jornal Tarobá 2ª Edição
- 19h20 – Jornal da Band
- 20h20 – Fatmagül: A Força do Amor
- 21h20 – Show da Fé
- 22h15 – Homem Cueca
- 22h20 – Os Simpsons
- 23h00 – Sessão Especial / Kung Pow: O Mestre da Kung Fu-são
- 00h35 – Jornal da Noite
- 01h25 – Que Fim Levou?
- 01h30 – Alta Conexão
- 01h40 – Band Folia
- 01h45 – Uma História de Horror Americana
- 02h35 – Só Risos
- 03h00 – Igreja Universal

RPC

- 05h00 – Hora Um
- 06h00 – Bom Dia Praça
- 07h30 – Bom Dia Brasil
- 08h50 – Mais Você
- 10h10 – Bem Estar
- 10h50 – Encontro
- 12h00 – Paraná TV 1ª Edição
- 12h45 – Globo Esporte
- 13h20 – Jornal Hoje
- 14h00 – Vídeo Show
- 15h05 – Sessão da Tarde / Força G
- 16h45 – Vale a Pena Ver de Novo / Caminho das Índias
- 17h50 – Malhação
- 18h30 – Êta Mundo Bom!
- 19h15 – Paraná TV 2ª Edição
- 19h30 – Totalmente Demais
- 20h30 – Jornal Nacional
- 20h55 – A Regra do Jogo
- 21h45 – Futebol / Corinthians x Shakhtar
- 23h45 – Big Brother Brasil
- 00h10 – Jornal da Globo
- 00h40 – Under The Dome: Prisão Invisível
- 02h10 – Corujão
- 04h15 – Mentres Criminosas

REDE MASSA

- 05h50 – Negócios da Terra
- 06h00 – Jornal do SBT Manhã
- 07h00 – Tribuna da Massa Manhã
- 08h00 – Carrossel Animado
- 08h30 – Mundo Disney
- 10h30 – Bom Dia e Cia
- 10h45 – Pitadas do Tempero
- 11h00 – Destaque
- 11h45 – Show de Bola
- 12h00 – Tribuna da Massa 1ª Edição
- 13h30 – Naipi Comunidade
- 14h15 – Maria do Bairro
- 14h30 – Casos de Família
- 15h30 – Cuidado com o Anjo
- 16h30 – Teresa
- 17h30 – A Dona
- 18h30 – Tribuna da Massa 2ª Edição
- 19h20 – SBT Paraná
- 19h45 – SBT Brasil
- 20h30 – Cúmplices de um Resgate
- 21h15 – Desenho Animado de Carrossel
- 21h30 – Carrossel
- 22h00 – Roda a Roda Jequití
- 22h30 – Programa do Ratinho
- 00h15 – The Noite com Danilo Gentili
- 01h15 – Jornal do SBT
- 02h00 – Okay Pessoal!
- 03h00 – RR Soares

RIC TV

- 06h30 – Balanço Geral Manhã
- 07h30 – Paraná no Ar
- 08h55 – Fala Brasil
- 10h00 – Hoje em Dia
- 12h00 – Balanço Geral
- 14h00 – Ver Mais
- 14h45 – Prova de Amor
- 15h45 – Chamas da Vida
- 16h45 – Cidade Alerta
- 19h00 – Cidade Alerta Foz
- 20h00 – RIC Notícias
- 20h30 – José do Egito
- 21h30 – Jornal da Record
- 22h30 – Cine Record Especial / Velozes e Furiosos 6
- 00h30 – Bates Motel
- 01h15 – IURD

CATVE

- 06h00 – Telecurso
- 07h00 – Cocoricó
- 07h15 – Pororo
- 07h25 – Timmy e seus Amigos
- 07h35 – Pocoyo
- 07h45 – Barney
- 07h50 – Peppa Pig
- 08h00 – Quintal da Cultura
- 11h00 – Era Uma Vez No Quintal
- 11h30 – Que Monstro Te Mordeu
- 12h00 – Jornal da Cultura 1ª Edição
- 12h30 – Jornal da Catve 1ª Edição
- 13h00 – JC Debate 1ª Edição
- 13h30 – Pororo
- 13h35 – Cocoricó
- 13h45 – Timmy e seus Amigos
- 13h55 – Pocoyo
- 14h10 – Barney
- 14h15 – Peppa Pig
- 14h30 – Quintal da Cultura
- 17h15 – Era Uma Vez No Quintal
- 17h45 – As Aventuras de Andy e os Animais Selvagens
- 18h00 – Winx Club
- 18h30 – Rocket Power
- 18h55 – Shaun, O Carneiro
- 19h00 – Jornal da Catve 2ª Edição
- 19h30 – JC Debate 2ª Edição
- 20h05 – Doctor Who
- 21h00 – Jornal da Cultura
- 22h00 – Mad Man
- 23h00 – Metrôpolis
- 23h30 – Cultura Livre
- 00h00 – Contos da Meia-Noite
- 00h15 – Invenção do Contemporâneo
- 01h00 – JC Debate 3ª Edição

Poupedi Sicredi: o ponto de partida da viagem dos seus sonhos.

Para todos os planos da sua família, conte com os Poupedis para ajudar você a poupar. Investindo na poupança do Sicredi, você ganha o rendimento da aplicação e mais os resultados da cooperativa no final do ano; e a comunidade também ganha, porque os recursos são reinvestidos na sua região.

Venha falar com a gente.
Faça uma Poupedi Sicredi.

www.poupedisicredi.com.br

GENTE QUE COOPERA CRESCER.

SICREDI

Acesse www.poupedisicredi.com.br e descubra várias dicas para poupar e realizar.

Super Heróis estarão à solta no Sesc

Cascavel - Uma das colônias de férias mais aguardadas pela galerinha de 6 a 12 anos, e também pelos papais, já está com data marcada. Trata-se do Sesc Brincando nas Férias, edição Verão, que ocorrerá em duas etapas: a primeira será de 25 a 29 deste mês e a segunda, de 1º a 5 de fevereiro, sempre das 13h30 às 17h30, na unidade do Sesc de Cascavel.

Serão duas semanas com várias atividades focadas no tema Super Heróis e que prometem entreter o público infantil. “O objetivo do projeto é oferecer atividades lúdicas e educativas, por meio de ações que proporcionem integração e bem estar às crianças, bem como valorizem a educação não formal. E o mais importante: enfatizar a convivência dos participantes e as vivências lúdicas com o intuito de proporcionar a valorização da amizade e da solidariedade”, destaca Flavio Galafassi.

ATIVIDADES VARIADAS

Entre as atividades a serem oferecidas estão gincana, oficinas de pintura e dobradura, cinema, cuidados com a higiene, cama elástica, brin-

quedos infláveis, jogos intelectivos, apresentações culturais e jogos polo esportivos.

E para cuidar da turma, o Sesc designou seis professores de Educação Física,

além de nutricionistas e seguros especializados. “Os papais que estão pensando em mandar suas crianças podem ficar despreocupados, pois preparamos uma

programação diferenciada que proporcionará o enriquecimento cultural dos participantes”, finaliza Flavio.

Quem tiver interesse em participar precisa se apres-

sar, pois há somente 70 vagas e as inscrições já estão abertas. Mais informações pelo telefone (45) 3219-5450.

●STELA GIORDANI

DIVULGAÇÃO



Pérola do dia

“Tente sempre acreditar e agradecer a Deus nas horas de alegria, pois na tristeza é a única coisa que você terá!”.
Rodrigo Guedes

Rose Bracht

social@oparana.com.br

Infame

Vamos estudar, porque amar tá difícil, beber tá caro e comer engorda.



Ciranda social

Bodas de Pérola: Emanuel e Cintia Siqueira Lopes comemoram nesta quarta-feira 30 anos de casados.

O Lago Municipal de Cascavel vai servir de cenário hoje para a 96ª Corrida da Lua Cheia. Realizada nas categorias Corrida Rústica com distâncias de 8,6 Km e 4,3 Km e a Caminhada Participativa de 4,3 km.

Com casamento marcado para dezembro, Lidia Souza Vieira e Sandro Larderda comemoram o noivado esta noite com familiares.

Malú e Jorge Augusto Lima de Souza encomendaram a primeira visita da cegonha.

Unistock

Já tem data marcada a realização do Festival de Bandas e Arte da Universidade Estadual do Oeste do Paraná, evento produzido pelo DCE Linha de Frente.

Com show de dez bandas, O Unistock fará ferverilhar no próximo dia 31 o Ponto de Abdução, localizado mais precisamente no gramado em frente à cantina da Unioeste. Vale a pena anotar na agenda.

Em destaque

Os jovens toledanos que desejam frequentar cursos gratuitos a partir de fevereiro devem ficar com as antenas ligadas. A Casa da Cultura vai abrir novas vagas para cursos de violão popular, violão clássico, viola clássica, violoncelo, violino, guitarra, teoria musical, clarinete, saxofone, flauta transversal, teclado, teatro, introdução ao desenho, pintura em tela, musicalização e técnica vocal.

Aniversariantes

Egon Kubitz, Valdomiro Roman, Euclides Pegoraro, Sebastião Nilson da Silva, Keila Cristina Arraes, Cinara Stock dos Santos, Rossana do Nascimento Wille, Ademir Jesus da Veiga, Adilson Ricardo Martins, Karlo Messa Vettorazzi, Marcela Pinheiro, Romiro João Kaufmann, Fabio Simões de Oliveira, Gislaiane Colman, Arnaldo Campos, Michelle Rodrigues Viana.



Turma amiga curtindo festa da temporada: Elton Luis Lemes Almeida, Camila Novakoski, Gustavo Myasava e Tayllan Vieira

CLIMATIZADORES

TOP 160

TOP 400

TOP 60

- CONFORTO TÉRMICO
- BAIXO CONSUMO DE ENERGIA
- MELHORA A UMIDADE DO AR
- MELHOR CUSTO X BENEFÍCIO

Linha Industrial, Comercial e Residencial. Consulte nossa fábrica.

Telefone | Fax: (45) 3219-6899
topclima@topclima.com.br
topclima.com.br

Rodovia BR 277 - Km 589, 15255 | Cascavel - PR

Indústria de Plásticos Cascavel Ltda
Sacos, Sacolas, Filmes Técnicos,
Embalagens Plásticas Personalizadas.

Fone/Fax:
45.3038-4358 / 3035-4360
9969 4414

www.plastivel.com.br
BR 277 KM 596
Cascavel - Paraná

Desfilando charme e beleza em festa produzida domingo à tarde pela Bielle Club, a cascavelense Pollyana Domingues foi clicada por Eduardo Correia

Motociclismo

Sábado e domingo o Autódromo Zilmar Beux, em Cascavel, será tomado pelas motos. O fim de semana será reservado à disputa da 2ª etapa da Copa Cascavel de Motociclismo, bem como de um Track Day para motos.

Treino coletivo

Já no dia 31 os carros voltarão a ocupar a pista do Zilmar Beux para a realização do primeiro treino coletivo do Campeonato Metropolitano de Marcas de Cascavel. A etapa de abertura da temporada será no dia 28 de fevereiro.

→ Kartódromo

O Kartódromo Delci Damian reabrirá amanhã para treinos normais, depois de ter ficado fechado de segunda até hoje para o corte da grama.

→ Calendário

Reny Tibola, presidente do Kart Clube de Cascavel, irá apresentar na reunião de clubes com a diretoria da Federação Paranaense de Automobilismo a datas de 13 de fevereiro, 26 de março, 7 de maio, 25 de junho, 6 de agosto, 17 de setembro, 19 de novembro e 17 de dezembro (em aberto) como as ideais para a realização das competições de kart no Paraná em 2016.

→ Outras cidades

Reny deseja unir Foz do Iguaçu, Pato Branco, Campo Mourão, Guarapuava e Londrina em torno deste calendário e quer o Paranaense de Kart para 17 de setembro, caso Cascavel seja escolhida para sediar a Copa Brasil de Kart deste ano. Se isso acontecer, o Paranaense será Open da Copa Brasil e irá atrair competidores de outros estados para conhecer o circuito local e testar o equipamento.

Muggiati muda de categoria



Campeão da categoria Júnior Menor na Copa das Federações, disputada em dezembro no Kartódromo Beto Carrero World, em Penha (SC), o paranaense José Muggiati Neto irá subir para a categoria Júnior. E mesmo sendo um ano de adaptação à nova categoria, a expectativa é de

bons resultados.

Segundo José Luiz Muggiati, pai e chefe de equipe do jovem talento do kartismo paranaense, mesmo com a pouca idade de Zezinho, optou-se por subir para a categoria Júnior já nesta temporada seguindo um cronograma traçado para a sua carreira.

Zezinho irá completar 13 anos em maio e poderia ficar mais um ano na Júnior Menor. “Na categoria Júnior, ele irá pegar pela frente experientes pilotos que já estão dois ou três anos na categoria. Irá medir forças com aqueles que no próximo ano sobirão para a Graduados.

Isto será importante para o seu crescimento como piloto”, afirma o pai.

A estreia da Zezinho na categoria Júnior será no próximo dia 31, quando disputará a etapa de abertura da Copa São Paulo Light, no Kartódromo Aldeia da Serra, em Barueri, na Grande São Paulo.

Divulgado o regulamento do Sul-Brasileiro de Kart

Agora com sistema de disputa em etapa única, o Campeonato Sul-Brasileiro de Kart teve seu regulamento para a atual temporada, a 19ª de sua história, divulgado ontem. Marcado para ser realizado de 18 a 21 de maio em Farroupilha (RS) - em 2017 o evento irá para Santa Catarina e em 2018 virá para o Paraná -, ele terá três baterias e uma pontuação inédita para a definição de seus campeões.

Serão duas baterias de pontuação simples e uma terceira com pontuação 50% maior. Somados os pontos das três baterias e após o descarte da pior pontuação, serão definidos os campeões da temporada.

Participarão do Sul-Brasileiro as categorias Mirim, Cadete, Júnior Menor, Júnior, Novatos, Graduados, Sênior A, Sênior B, Super Sênior e F4, todas com seu regulamento técnico definido através do RNK 2016.

Mais informações podem ser obtidas pelo telefone (51) 8162.8478 ou pelo e-mail contato@kartmotor.com.br. Para fazer o download do regulamento é só acessar o endereço kartmotor.com.br/web/index.php?menu=Regulamentos.

Pedro Gurgacz, Márcio do Lago e Luana Chaves representarão Cascavel no Sul-Brasileiro de Kart deste ano



Confiança se vê nos olhos.

DUAS LOJAS EM CASCAVEL:
Rio Grande do Sul, 928
Av. Brasil, 5851

óptica **curitiba**

www.otiacuritiba.com.br

CASA WIRELESS

DISTRIBUIDOR AUTORIZADO

AMERICA • AMERICA BOX
Shopping Vendôme, 5º Piso
www.casawireless.com.py

ATLAS
ferro velho

Comércio de sucatas, eixos, tubos, chapas, cantoneiras, nylon, bronze, etc.

BR 277 - KM 591
F: (45) 3224 - 3255

Chelog
OPERADORA LOGÍSTICA

JACK'S
Wash Motocepel
Cascavel-PR

Lavagem, Polimento,
Manutenção e Troca de Óleo
(motos)

Fone: (45)3037-3902 e (45) 9960-4743
Rua Rio de Janeiro, 1677 - Cascavel - PR

MJS Telecom

vivo
4G>>>

(45) 3304-9004

Quer distância do Chile

O técnico Jorge Sampaoli está mais perto de deixar a seleção do Chile. De acordo com o jornal "La Tercera", o treinador chegou a um acordo para baixar sua multa rescisória, estipulada em 6,3 milhões de dólares (cerca de R\$ 25,4 milhões), e se desligar do comando da equipe com a qual foi campeão, em casa, da Copa América de 2015. Sampaoli já declarou publicamente que não deseja seguir no país. Sua intenção é trabalhar no futebol europeu.

Patrocínios da Caixa

O Diário Oficial da União divulgou ontem os valores que a Caixa Econômica Federal pagará pelo patrocínio de algumas equipes. O maior valor será destinado ao Flamengo: R\$ 25 milhões. Depois aparecem Atlético-MG e Cruzeiro, com R\$ 12,5 milhões cada. Os paranaenses Atlético e Coritiba receberão R\$ 6 milhões cada, mesma quantia de Sport e Vitória. Já Chapecoense e Figueirense ficarão com R\$ 4 milhões e o CRB, único time da Série B citado no documento, com R\$ 1 milhão. O Corinthians ainda negocia a renovação do patrocínio, que atualmente é de R\$ 30 milhões.

No Paraguai

FC Cascavel faz hoje o seu primeiro jogo internacional

Cascavel – Perto de completar oito anos de existência e disputar sua segunda temporada na elite do futebol paranaense, o FCC (Futebol Clube Cascavel) faz nesta quarta-feira seu primeiro jogo internacional. Será um amistoso contra o Sportivo Luqueño, às 20h, no Estádio Feliciano Cáceres, em Luque, cidade distante 15 km de Assunção, no Paraguai.

O duelo desta noite ocorrerá às vésperas do aniversário da equipe cascavelense, fundada em 23 de janeiro de 2008. No ano passado, a data foi comemorada com um amistoso contra o Grêmio, que terminou empatado por 1 a 1, em Cascavel. Na ocasião, o então presidente do time aurinegro, Elson Vieira, revelou o desejo de que um jogo importante fosse realizado a cada aniversário do FCC.

Antes de enfrentar seu primeiro adversário da elite do futebol nacional (o Grêmio) e disputar pela primeira vez a Série Ouro do Estadual, tudo em 2015, o FC Cascavel havia faturado a Terceirona de 2013 e Segundona de 2014.

Para o técnico Charles Gbeke, a evolução da equipe tem acontecido naturalmente. "Eu sempre falei que esse grupo foi escolhido a dedo e nós realmente acreditamos que vamos fazer história. Tudo está acontecendo naturalmente, sem forçar nada. O grupo é qualificado, esforçado e está querendo vencer. E eu estou bem feliz com isso. Acredito realmente que este é nosso ano. Não estou falando em ganhar o campeonato, mas sim em representar bem a cidade de Cascavel", diz o treinador.



LORENA MANARIN

DESFALQUES

Vindo de dois jogos-treino nos quais o técnico Charles Gbeke utilizou todos os jogadores à disposição, ambos contra o D'Napoli, time amador da cidade, o FC Cascavel deveria testar sua força máxima contra o Sportivo Luqueño, hoje. Entretanto, isso não será possível. O atacante Julio Cesar contraiu uma virose e não viajou ao Paraguai, o mesmo ocorrendo com o centroavante Grafite, que chegou esta semana ao time e ficou em Cascavel por opção do treinador, e o zagueiro Américo, que se recupera de lesão. Para o lugar do defensor, a novidade é o zagueiro Gustavo, ex-J. Malucelli e já integrado ao grupo cascavelense.

panorama esportivo

Coríntios

Livro da Bíblia que lembra nome de time de futebol no Brasil, a primeira epístola de São Paulo à igreja da cidade de Corinto foi citada pelo Arcebispo Metropolitano, Dom Mauro Aparecido dos Santos, na bênção à delegação do FC Cascavel momentos antes do embarque para o Paraguai, ontem. Dentre os versículos do capítulo 9 do livro de 1º Coríntios citados na bênção de Dom Mauro, o 24 diz: "Não sabeis vós que os que correm no estádio, todos, na verdade, correm, mas um só leva o prêmio? Correi de tal maneira que o alcanceis".

"Portunhol"

Para aqueles que, assim como o técnico Charles Gbeke, estão ansiosos para o amistoso desta noite entre FC Cascavel e Sportivo Luqueño, a Rádio Colméia será uma das emissoras que acompanharão ao vivo o duelo, marcado para as 20h do horário brasileiro. Entretanto, como o jogo será transmitido em cadeia com uma rádio local, quem for ouvir pela Colméia precisará ser bom entendedor do "portunhol" ou então ser polígota como o treinador do FCC, que fala fluentemente francês, inglês, espanhol e português.

Amador

Depois do compromisso no Paraguai, o FC Cascavel ainda terá pela frente um último jogo-treino antes da estreia no Paranaense, marcada para o dia 30, contra o Coritiba, no Couto Pereira. Neste domingo, o adversário dos cascavelenses será a seleção de Ubiratã, atual campeã da Copa Amop. O duelo será no Estádio Valderi Claudino da Silva, o Claudinão, em Ubiratã.

Corredores "invadem" hoje o Lago Municipal

Cascavel - Tradicional evento realizado mensalmente na capital paranaense e que chega à 96ª edição, a Corrida da Lua Cheia será realizada pela primeira vez em Cascavel

na noite desta quarta-feira. A prova será na pista de caminhada do Lago Municipal, a partir das 20h30, e disputa em três categorias: Rústica de 8,6 km (duas voltas), Rústica

de 4,3 km (uma volta) e Caminhada de 4,3 km. O circuito será realizado de janeiro a dezembro, independentemente da condição climática, com promoção e organização da Elite Eventos

Esportivos. A movimentação de atletas no entorno do Lago Municipal de Cascavel terá início a partir das 17h30, hora em que será aberta a retirada dos kits.



Não deixe seu tanque entrar na reserva!

A **DIAL** garante o combustível para o seu posto ou TRR. Gasolina e Diesel fornecidos pela Petróleo Brasileiro S/A. Agilidade na entrega, com frota própria.

 **(45) 3224-6363**



Dial Distribuição Abastecimento e Logística Ltda. Rodovia BR 277, Km 600 - Cascavel - PR

Rio 2016

Comitê Organizador anuncia corte de gastos para os Jogos

Rio de Janeiro - O Comitê Organizador da Olimpíada de 2016 confirmou a redução de gastos na organização da competição. O anúncio foi feito ontem, durante evento no Rio de Janeiro.

Essa redução veio em algumas alterações no que era esperado para os Jogos, como a arquibancada flutuante no estádio de remo na Lagoa Rodrigo de Fretas. O

espaço, que receberia quatro mil lugares, não será mais construído.

Os Jogos também terão uma estrutura menor de transporte. Eram previstos cinco mil, mas serão utilizados apenas quatro mil carros. Eles serão responsáveis pelo traslado da família olímpica e de autoridades.

O número de voluntários também sofreu redução.

Agora serão 50 mil pessoas trabalhando na Olimpíada, e não mais 70 mil.

As estruturas para as arenas temporárias também sofreram mudanças. Muitas delas receberão tendas para evitar que sejam colocadas mais paredes. Apesar de confirmar a redução no custo dos Jogos, o comitê não informou quanto isso representará em valores.

Palmeiras

O Palmeiras estreia na temporada 2016 nesta quarta-feira, dia em vai a campo pela primeira vez pela Copa Antel, quadrangular disputado também por Libertad, do Paraguai, e os anfitriões Nacional e Peñarol, do Uruguai. O desafio de hoje será contra os paraguaios, às 19h30 (de Brasília), no Estádio Centenário, em Montevidéu. Sem o atacante Lucas Barrios, que permaneceu em São Paulo por opção da diretoria, o técnico Marcelo Oliveira deverá escalar o Verdão com Fernando Prass; Lucas, Edu Dracena, Vitor Hugo e Zé Roberto; Matheus Sales, Arouca e Robinho; Dudu, Gabriel Jesus e Alessandro.

São Paulo

O São Paulo versão 2016 também entrará em campo pela primeira vez em 2016 nesta quarta-feira. Às 21h (de Brasília), no Estádio Defensores Del Chaco, em Assunção (PAR), o tricolor enfrentará o Cerro Porteño, em amistoso que marcaria a despedida do zagueiro Lugano da equipe paraguaia. O defensor, entretanto, não entrará em campo. Ele ficou em São Paulo realizando preparação física. A formação mais cotada para estreia do técnico Edgardo Bauza tem Denis; Bruno, Rodrigo Caio, Breno e Carlinhos; Hudson, Thiago Mendes, Ganso, Michel Bastos e Centurión; Alan Kardec.

MAIS INGRESSOS

O Comitê Organizador da Rio 2016 também anunciou a venda de um novo lote de ingressos para a competição. Serão disponibilizadas mais 500 mil entradas a partir de amanhã. A venda se iniciará com entradas para as cerimônias de abertura e encerramento, e para as modalidades de futebol, natação, polo aquático, atletismo, handebol, tiro com arco e provas equestres. No dia seguinte serão colocados à venda ingressos para saltos ornamentais, nado sincronizado, vôlei de quadra e praia, ginástica, tênis, judô e ciclismo de pista. A venda será feita de maneira direta e não haverá sorteio para quem quiser comprar. A expectativa é que 60% das entradas custem por volta dos R\$ 100 cada.

Revanche?

A rodada de ida das quartas de final da Copa do Rei da Espanha terá início hoje com dois jogos. Destaque para o duelo entre Athletic Bilbao e Barcelona, que reeditará a decisão da última temporada, vencida pela Barça. O troco do Bilbao ocorreu na final da Supercopa, com vitória por 4 a 0 no San Mamés e empate por 1 a 1 no Camp Nou. Esse foi o único título que o Barcelona não conquistou no último ano.

Copa Flórida

Com o Atlético-MG campeão antecipado, a Copa Flórida ganhou ainda mais ares de torneio amistoso para a última rodada, nesta quarta-feira. Mesmo assim, três times brasileiros entrarão em campo dispostos a "treinar". Às 21h45 (de Brasília), o Corinthians enfrentará o Shakhtar Donetsk, enquanto Fluminense e Internacional farão duelo tupiniquim logo depois.

CONTRIBUIÇÃO SINDICAL EMPRESARIAL

UMA PARCERIA QUE CONSTRÓI



AÇÕES LEGISLATIVAS E GOVERNAMENTAIS

AÇÕES JUNTO ÀS ESFERAS ESTADUAL E FEDERAL REFERENTES À EFICIÊNCIA ENERGÉTICA E À NR 12

CAPACITAÇÃO EMPRESARIAL

4 MIL PARTICIPANTES NAS CAPACITAÇÕES EM TRIBUTAÇÃO, MEIO AMBIENTE, COMÉRCIO EXTERIOR E OUTRAS

Conte com o suporte dos sindicatos empresariais para garantir novas oportunidades, fortalecer seus negócios e contribuir com o desenvolvimento do estado.

Faça sua contribuição até 31 de janeiro.

Para conferir os resultados gerados a partir do seu apoio, acesse:

contribuicaosindical.org.br



JOGAM HOJE	
17h	COPA SÃO PAULO América-MG x Bahia
19h30	São Paulo x Flamengo
21h45	COPA FLÓRIDA Corinthians x Shakhtar Donetsk
21h45	Fluminense x Internacional
19h30	COPA ANTEL Palmeiras x Libertad
20h	AMISTOSOS Rio Branco-ES x Cruzeiro
21h	Cerro Porteño x São Paulo
17h30	COPA DO REI Celta x Atlético de Madri
18h	Athletic Bilbao x Barcelona
18h	COPA DA INGLATERRA Liverpool x Exeter City
19h45	Leicester City x Tottenham
17h45	COPA DA ITÁLIA Lazio x Juventus
17h45	ITALIANO Sassuolo x Torino
15h30	COPA DA FRANÇA FC Mantois 78 x Nantes
15h30	Trélissac x Lille
15h30	Evian x Mônaco
15h30	Concarneau x Troyes
15h30	Chambly x Lyon
16h30	Boulogne x Lorient
18h	Olympique x Montpellier
21h30	PERNAMBUCANO América x Vitória
21h30	Serra Talhada x Pesqueira
21h30	Central x Atlético
22h	CEARENSE Quixadá x Itapajé

PREVISÃO DO TEMPO

CASCAVEL

Poucas nuvens

Quarta
20/01/2016

Poucas nuvens

Quinta
21/01/2016

Muitas nuvens

Sexta
22/01/2016

CRESCENTE 15/02-05h46

CHEIA 23/01-23h45

MINGUANTE 01/02-01h27

NOVA 08/02-12h38



Loterias CAIXA

NOSSOS RESULTADOS SÃO INFORMATIVOS E NÃO SUBSTITUEM OS RESULTADOS OFICIAIS.

FEDERAL
concurso 5041

1º prêmio 65.769
2º prêmio 28.329
3º prêmio 21.834
4º prêmio 30.948
5º prêmio 16.223

DUPLA SENA
concurso 1456

1º sorteio
23 25 26 37 47 49
2º sorteio
06 09 22 32 46 49

LOTOMANIA
concurso 1625

12 16 19 25 31 32 35
36 43 45 54 57 61
62 75 82 92 95 97 00

QUINA
concurso 3988

15 33 56 63 77

LOTOFÁCIL
concurso 1312

01 02 04 05 06 07

TIMEMANIA
concurso 830

01 19 25 29

MEGASENA
concurso 1781

09 11 13 18 19

01 19 25 29

43 63 76

01 08 22 49 52 53

20 23 24 25

TIME DO NÁUTICO/P

Classificados

anuncio@oparana.com.br

01 - O Paraná Quarta-feira, 20/01/2016



Importados

VENDO FRONTIER TOP SL

Cabine dupla, diesel, compl., mod. 2014, acessório, vidros automáticos na travar veículo, forração carroceria, capota marítima, único dono, placas de Cascavel, c/ 33500 km, garantia até 04/12/16, sem detalhe, revisões na concessionária R\$ 105.000., sem troca. F: (45) 3225-3636 c/ Odi horário comercial. CI-164933.



MONTANA LS 1.4 12/13

Econoflex, vermelha, dir. hid., ar quente, trava, alarme. R\$ 29.800., c/ troca, estudo proposta avista. F: (45) 3224-6117/ 8402-7695 (whatsapp). CI-164927.



RANGER LIMITED 13/13

54.000km, 4x4, impecável, prata, automática. Tabela Fipe. F: (45) 9929-2009. CI-164883.

VENDE-SE

FOX Prime, 2012-2013, Air Bag, ABS, direção hidráulica e demais opcionais, cor preta. Único dono, KM atual 14.950km, placa A. Novíssimo.

TRATAR FONE F: (45) 9916-0110



FLUENCE 2011 2.0

Completo, 2 air bags, automático, bege metálico, teto solar, sensor de ré, 63.000km, particular. R\$ 39.000. F: (45) 9972-4273 c/ Alexandre. CI-164998.

FLUENCE SEDAN

Privilege 2.0, flex, automático, 2012, preto, completo, couro. R\$ 38.400., à vista. F: (45) 3224-6117/ 8402-7695. (whatsapp). CI-164929.

SANDERO EXPRESSION

1.0, 2013, prata, completo, 2º dono. R\$ 27.800. F: (45) 3224-6117/ 8402-7695 (whatsapp). CI-164930.



COROLLA 2010 1.8

Automático, completo, sensor de ré. R\$ 46.500. F: (45) 9973-6775. CI-164781.

COROLLA GLI 2014

Prata, automático, 4 pneus novos, 35.000km, placa A, novíssimo. R\$ 61.000. F: (45) 9978-5656. CI-164375.

COROLLA XLI 2008

Prata, 1.8, flex, 07/08, automático, bancos em couro, revisado, impecável. R\$32.000. F: (45) 9962-3617. CI-165040.

HILUX SRV 2009 PRETA

Completa, automática, 4x4. F: (45) 9936-3696. CI-164944.

HILUX SRV 2012

Automática, preta, 4x4 diesel, sem detalhe. R\$ 111.900. F: (45) 9978-5656. CI-164376.



AMAROK 4X4 2013 DUPL

Prata, comp., 42mil km, câmbio manual, garantia até 2017. R\$ 79.800., c/troca ou estudo proposta avista. F: (45) 3224-6117/ 8402-7695. (whatsapp). CI-164928.

Consórcio

COMPRAMOS CONSÓRCIO

Diversos, contemplado ou não, de todas as administradoras, mesmo cancelado ou com parcelas em atraso, pago a vista. F: (45) 3224-9891/ 9966-6379/ 9103-5944 e-mail: orlandobortoli@hotmail.com CI-164815.

Caminhões

VENDO OU TROCO

Por terreno, Scania P340, 2011, trucado, original, único dono. F: (45) 9936-9848. CI-164334.

VOLVO FH 440

2008, globetrotter, 6x2, com câmara fria, veículo agregado a frigorífico. R\$ 220.000. F: (44) 9954-9958/ 3649-3318. CI-165038.

Consórcio

HONDA CIVIC

Seminovo, grupo especial consórcio, confira crédito R\$ 35.000., parcelas a partir de R\$ 491,67, com opção de UP GRADE, seu veículo usado poderá valer como lance. Mais informações. F: (45) 3325-1070/ 9972-3798. CI-164691.

POPULARES 0 KM

Através do consórcio, muito mais barato. Celta, Gol, Uno, Palio, HB20 e outros. Crédito de R\$ 15.000., R\$ 20.000., R\$ 30.000., e R\$ 50.000. Mensalidades a partir de R\$ 295. Seu veículo usado poderá valer como lance. Para fazer um bom negócio fale com o Jorge. F: (45) 3222-1802/ 9972-3798. www.lanceconsorcios.com.br CI-164692.

Apartamentos

ALUGO APARTAMENTO

2 quartos, 1 garagem. R\$ 900., sem IPTU, LIXO, condomínio e água. F: (45) 9984-9756 - Rafael. CI-164424.

ALUGO APARTAMENTO

Próximo a Unipar, 2 quartos com ar, cozinha mobiliada, demais dependências. R\$ 960., + taxas. F: (45) 9954-7548. CI-164856.

ALUGO APARTAMENTO

Ed. Rui Barbosa/ ACIC, 2 quartos, sala, cozinha MOBILIADA, área de serviço, garagem, próximo prefeitura e a UNIPAR. F: (45) 9978-0800/ 9972-4200 CI-164976.

CONSÓRCIO ARAUCÁRIA o lado bom das suas conquistas

CONSÓRCIO DE IMÓVEL Você pode usar seu FGTS como Lance.

A Parcela Você tem, Você Paga! O Dinheiro Você Gasta!

Crédito	Parcela
R\$ 60.000,00	R\$ 496,00
R\$ 80.000,00	R\$ 661,33
R\$ 90.000,00	R\$ 744,00
R\$ 100.000,00	R\$ 826,67
R\$ 120.000,00	R\$ 992,00

Créditos de R\$ 60.000 a R\$ 700.000

Casas | Apartamentos
Sobrados | Terrenos
Sítios | Chácaras
Construções | Reformas

www.lanceconsorcios.com.br

Av. Brasil, 2962 - Sl.: 10 Shopping West Side **45. 3325-1070 | 9972-3798**

ALUGO APARTAMENTO

Residencial Flor de Lótus, com área total 180m², 1 suite, 2 qts, sala jantar/estar, coz., lav., sacada com churrasqueira, c/ 2 vagas de garagem. (45) 9972-7000. c/ Roberta. CI-164851.

ALUGO APARTAMENTO

503 do Residencial Flor de Lis, c/ área total 154m², suite, 2 qts, sala jantar/estar, coz., lav., sacada c/ churrasqueira, c/ 2 vagas de garagem. (45) 9972-7000. Roberta. CI-164852.

ALUGO APARTAMENTOS

1 no centro de Curitiba e dois em Cascavel, próximos ao JL Shopping. F: (45) 9978-1333. CI-164522.

ED. ANA LÚCIA

Rua Manoel Ribas 1599, aprox. 108,03m² de área total, 2 quartos, bwc, sala de estar e jantar, cozinha, área de serviço, sacada c/ churrasqueira e 1 vaga de garagem. A partir de R\$ 248.515. F: (45) 3222-0039/ 3224-8001. CI-164912.

ED. AUGUSTUS

Rua da Bandeira 927, aprox. 177m² de área total, suite, 2 quartos, banheiro social, sala de estar e jantar, cozinha, área de serviço, 2 sacadas e 2 vagas de garagem. A partir de R\$ 447.810. F: (45) 3222-0039/ 3224-8001. CI-164913.

FLORIPA/SC

Alugo apartamento, próximo a UDESC, suite, 2 quartos, sala, cozinha MOBILIADA, área de serviço, garagem. F: (45) 9978-0800/ 9972-4200 CI-164977.

ITAPEMA - SC

Apart. p/ 7 pessoas, suite c/ ar, 2 qtos., R\$ 380., a diária, disponível a partir de 01/12/2015. Tratar: itapemasc.2007@hotmail.com ou pelo F: (45) 9999-3344/ 9101-8510 (vivo). CI-163836.

ITAPEMA/ CAMBORIÚ-SC

Alugo apartamento 80m da praia, beira mar, todo mobiliado. F: (45) 9971-1416. CI-161381.

É HORA DE COMEMORAR COM UM FORD NOVO



CÂMBIO AUTOMÁTICO DE 6 VELOCIDADES

- Rodas de liga leve 15" • Sync Media System® • Freios ABS
- Ar-condicionado • Direção elétrica • Vidros elétricos • Piloto automático
- AppLink™ • Assistente de partida em rampas (HLA)
- AdvanceTrac®: controle eletrônico de estabilidade e tração (ESC e TCS)
- Espelhos retrovisores externos com pisca integrado • Air bag duplo
- Assistência de emergência

A PARTIR DE

R\$ 71.900 À VISTA

TAXA ZERO

ENTRADA DE

R\$ 54.860

E SALDO EM

18X de R\$ 999



CASCADEL: Av. Brasil, 5606 – (45) 3220-8200 | TOLEDO: Av. Parigot de Souza, 1215 – (45) 3379-7600
ASSIS CHATEAUBRIAND: Av. Tupassi, 1500 – (44) 3528-8950 | PALOTINA: Av. Pres. Kennedy, 1761 – (44) 3649-0000



Preços e condições de financiamento válidos até 31/12/2015. Custo Efetivo Total (CET), calculado na data de 27/10/2015 a partir de 4,16% a.m. e 63,10% a.a., por meio do Programa Ford Credit. Não abrangem seguro, acessórios, documentação e serviços de despachante, manutenção ou qualquer outro serviço prestado pelo Distribuidor. Sujeito à aprovação de crédito. O valor de composição do CET poderá sofrer alteração, quando da data efetiva da contratação, considerando o valor do bem adquirido, as despesas contratadas pelo cliente e os custos de Registros de Cartórios variáveis de acordo com a UF (não incluídos no valor das parcelas e no cálculo do CET). Contratos de Financiamento e Arrendamento Ford Credit são operacionalizados pelo Banco Bradesco Financiamentos S.A. Valores válidos para cores sólidas. Frete incluso.

Na cidade, somos todos pedestres.

EDITAL PARA RECOLHIMENTO DA CONTRIBUIÇÃO SINDICAL PATRONAL 2016. Considerando o disposto no artigo 605 da CLT, ficam as empresas sediadas no Estado do Paraná, sejam matrizes, filiais ou sucursais, pertencentes à categoria econômica do Sindicato da Indústria da Construção Civil do Oeste do Paraná NOTIFICADAS DE QUE DEVERÃO RECOLHER A CONTRIBUIÇÃO SINDICAL PATRONAL...

PODER JUDICIÁRIO DO ESTADO DO PARANÁ COMARCA DE CASCAVEL 1ª VARA CÍVEL DE CASCAVEL - PROJUDI Avenida Tancredo Neves, 2320 - Fórum - Alto Alegre - Cascavel/PR - CEP: 85.801-900 - Fone: (45) 3228-3376 - E-mail: cartorio1varacivel@gmail.com

EDITAL DE CONVOCAÇÃO Nº 042/2016 CARGO EFETIVO. O Prefeito Municipal de Santa Tereza do Oeste, Estado do Paraná, no uso de suas atribuições legais, RESOLVE ART. 1º - Convocar os candidatos abaixo relacionados aprovados no Concurso Público Municipal, para cargo efetivo, realizado em 22 de junho de 2014 e homologado em 11 de julho de 2014...

Sintropar Sindicato das Empresas de Transporte de Cargas e Logística do Oeste do Paraná. EDITAL DE CONTRIBUIÇÃO SINDICAL 2016. A CNT - Confederação Nacional do Transporte, a FETRAPAR - Federação das Empresas de Transporte de Cargas do Estado do Paraná, e o SINTROPAR - Sindicato das Empresas de Transporte de Cargas e Logística do Oeste do Paraná...

PODER JUDICIÁRIO Juízo de Direito da 2ª Vara Cível da Comarca de Cascavel Av. Tancredo Neves, nº 2320 - Fone: (0xx45) 228-2993 Bairro Alto Alegre - CEP: 85.805-000 ESTADO DO PARANÁ Edir Ronald Altheia ESCRIVÃO

ESTADO DO PARANÁ Prefeitura Municipal Santa Tereza do Oeste. DECRETO Nº 012/2016. Concede Gratificação de Função a servidor e dá outras providências. O Prefeito Municipal de Santa Tereza do Oeste, Estado do Paraná, no uso de suas atribuições legais e, com base no Art. 62, Parágrafo Único e seguintes, da Lei Complementar nº 07/2011...

Município de Campo Bonito Responsabilidade de Todos. Portaria 07/2016. Sumário: Homenagem ao Conselho Municipal dos Direitos da Criança e do Adolescente para o biênio 2016-2017. O Prefeito Municipal de Campo Bonito, Estado do Paraná no uso de suas atribuições legais, RESOLVE ART. 1º - Ficam nomeados e instituídos os membros titulares e suplentes do Conselho Municipal dos Direitos da Criança e do Adolescente para o biênio 2016-2017.

MUNICÍPIO DE CAPITÃO LEÔNIDAS MARQUES - PR TERMO ADITIVO Nº 002/2015 CONTRATO DE EXECUÇÃO DE OBRA Nº 247/2014 de 10.09.2014 TOMADA DE PREÇOS Nº 012/2014 de 13.08.2014. Contrato de Repasse Nº 78105/2012/MEC/HA/1 - Processo nº 100267/2012.

FUNDO MUNICIPAL DE SAÚDE DE CAPITÃO LEÔNIDAS MARQUES - PR TERMO ADITIVO Nº 001/2015 PREGÃO PRESENCIAL Nº 178/2015 CONTRATO DE PRESTACÃO DE SERVIÇOS Nº 222/2015. Que entre si celebraram De um lado o FUNDO MUNICIPAL DE SAÚDE DE CAPITÃO LEÔNIDAS MARQUES, Estado do Paraná, pessoa jurídica de direito público interno, localizada na Av. Itaboraí, 173, Município de Capitão Leônidas Marques, Estado do Paraná, inscrita no CNPJ sob nº 09.010.850/0001-13, neste ato devidamente representado pelo Presidente do Fundo, Senhor CARLOS ROBERTO DA SILVA, portador da CPF sob nº 483.273.799-68, fundamentando-se no artigo 65, inciso II, alínea II, da Lei 8.666/93 de 21.06.93, assim como pelas condições do edital em contradição, ajustando o seguinte:

MUNICÍPIO DE MEDIANEIRA ESTADO DO PARANÁ. Avenida Tancredo Neves, 1646 - CEP 85884-000 - Medianeira - PR Fone: (45) 3264-8617 - Fax: (45) 3264-8616. PREGÃO ELETRÔNICO Nº 01/2016. O MUNICÍPIO DE MEDIANEIRA torna público a realização de licitação acima mencionada, tendo por objeto aquisição de gêneros alimentícios merenda escolar para Secretaria de Educação. O inteiro teor do edital poderá ser retirado no site www.licitacoes.com.br ou no site www.medianeira.pr.gov.br no link avisos de licitação.

MUNICÍPIO DE CAPITÃO LEÔNIDAS MARQUES - PR TERMO ADITIVO Nº 001/2015 CONTRATO DE PRESTACÃO DE SERVIÇOS Nº 001/2014. Ref: PREGÃO PRESENCIAL Nº 196/2013. Que entre si celebraram De um lado o MUNICÍPIO DE CAPITÃO LEÔNIDAS MARQUES, Estado do Paraná, pessoa jurídica de direito público interno, situada na Av. Tancredo Neves, 502, Estado do Paraná, inscrita no CNPJ sob nº 76.208.834/0001-59, neste ato devidamente representado por seu Prefeito Municipal, Senhor IVAR BAREA, em pleno exercício de seu mandato e funções, e, de outro lado a empresa NUTRICARD ADMINISTRADORA DE BENEFÍCIOS LTDA, inscrita no CNPJ sob nº 09.051.290/0001-77, com sede situada na Av. Brasil 1140, Sobolejo, Centro, CEP: 85.851-100, município de Foz de Iguaçu, Estado do Paraná, neste ato representada por seu Administrador Senhor NILVO MURARO, portador do RG nº 2.167.284-0 SSP-PR e do CPF 361.440.709-82, fundamentando-se nos artigos 57 e 65 da Lei 8.666/93 de 21.06.93, conforme previsão contratual (cláusula terceira) ajustam o que segue:

PODER JUDICIÁRIO DO ESTADO DO PARANÁ COMARCA DE CASCAVEL 2ª VARA CÍVEL DE CASCAVEL - PROJUDI Avenida Tancredo Neves, 2320 - Cascavel/PR - CEP: 85.805-000 - Fone: (45) 3039-2445. Autos nº. 007322-47.2016.8.16.6021. EDITAL DE INTIMAÇÃO DA EXECUÇÃO DE LICITACÃO Nº 042/2016. O DOUTOR PHILIPPE MÜLLER, JUIZ DE DIREITO DA 2ª VARA CÍVEL DA COMARCA DE CASCAVEL, ESTADO DO PARANÁ, NA FORMA DA LEI, ETC... FIAZ/ SIA/B/E/R/ a todos quantos o presente edital virem ou conhecimento dele tiverem, principalmente a executada LUCIANE BACKES, inscrita no CPF sob nº 516.244.419-04, em lugar incerto e não sabido, que por este Juízo e Cartório se processam os autos de cumprimento de sentença sob nº 007322-47.2016.8.16.6021, em que UNIMED CASCAVEL - COOPERATIVA DE TRABALHO move contra LUCIANE BACKES, para que efetue o pagamento da importância de R\$121.179 (em mil, duzentos e onze reais e setenta e nove centavos), no prazo de quinze (15) dias, sob pena de não o fazer, incidir multa de 10% (dez por cento) - (art. 475 - I do CPC) mais honorários advocatícios fixados em 10% (dez por cento), acrescidos atualizados. DESPACHO MOV. 118 - página 171. Citando-se de ação movida visando o pagamento de juros em dinheiro. Deflenda de prazo a expedição do mandado de pagamento, o devedor não pagou nem ofereceu contestação, não tendo comparecido ao Juízo. 2. Em razão disso, em cumprimento ao art. 1.102 do Código de Processo Civil, declaro constituído de pleno direito o título executivo judicial, convertendo-se o mandado de pagamento em mandado executivo. 3. Considerando que a parte ré não cumpriu o contido no mandado inicial para pagamento, não pode mais se beneficiar da isenção prevista no § 1º da art. 1.102 do Código de Processo Civil, razão pela qual, fixo honorários advocatícios em 10% sobre o valor da dívida, nos termos do art. 70, §§ 3º e 4º, do aludido Código. A parte ré, pelo mesmo motivo, deverá pagar as custas e despesas processuais. 4. Na forma de art. 475-I, do CPC, intimo-se a parte ré, através de seu procurador ou pessoalmente (se não estiver representada por advogado) para, no prazo de 15 (quinze) dias, pagar o valor do débito, incluindo os juros e multa, devidamente corrigido e acrescido de juros de mora, sob pena de incidência de multa de 10% (dez por cento) e penhora de bens ou valores constantes de contas correntes e aplicações financeiras em nome da parte executada. Sendo necessário, encaminhe-se os autos ao Sr. Contador para atualização do ônus e elaboração da conta genl. 5. Após a penhora de honorários advocatícios, deverão ser arrolados (e) o executado(s) e o executado(s), na pessoa de seus advogados, de que proceder(em) no prazo de 15 (quinze) dias, oferecer impugnação, nos termos previstos no art. 475-§1º do Código de Processo Civil, Dadas, Cascavel, 24 de julho de 2015. Eduardo Villa Coimbra Campos, Magistrado. Mandado expedido e presente edital que será afixado no local de costume e publicado na forma da lei. DADO E PASSADO nesta cidade e Comarca de Cascavel, Estado do Paraná, em 2016. (Luana Yuriko Inagaki Santos), Técnica Judiciária que o digitou e subscrevi.



Além dos preços em queda, o atual momento traz outros motivos para fechar negócio

5 vantagens de comprar imóvel agora

A tendência de queda no preço dos imóveis levanta a dúvida: é uma boa hora para comprar? Se for para investir, com foco no curto ou médio prazo, não. Afinal, quanto maior a taxa de juros, mais vantajoso se torna ter o dinheiro rendendo no banco do que mantê-lo aplicado em um imóvel. Mas se o imóvel for para moradia, pode ser interessante, sim. Saiba quais as vantagens de fechar negócio agora.

2 Usar FGTS no imóvel é melhor do que deixá-lo parado

Para quem pensa em usar o Fundo de Garantia do Tempo de Serviço para adquirir um imóvel, a compra continua sendo uma boa oportunidade de alocar o recurso. Com rendimento de 3% ao ano, o FGTS está abaixo da inflação, que deve atingir 9,7% neste ano pelo IPCA (Índice de Preços ao Consumidor Amplo). Considerando que a valorização média dos imóveis é de 5% ano (sem descontar a inflação), usar o fundo na compra vale mais do que deixá-lo parado. A decisão deve se mostrar ainda mais acertada no longo prazo, depois que o mercado imobiliário tiver superado o atual momento de desalececação.

1 Inflação “reduz” a fatia do salário destinada ao financiamento

Embora as taxas de financiamento imobiliário tenham aumentado, sua contratação pode representar um bom negócio num cenário de inflação como o atual. Isso porque o financiamento é contratado com uma taxa fixa, que costuma representar um terço do salário, enquanto a inflação é variável, e tem aumentado. De acordo com Augusto Martins, da Rio Bravo Investimentos, isso decorre que, conforme os salários são reajustados por causa da inflação, a parte da renda destinada a pagar o financiamento se torna proporcionalmente menor. Se equivalia a um terço na hora da contratação, representará uma fatia menor um ano depois. Passados dois anos, menor ainda, e assim sucessivamente — considerando, é claro, que a inflação continue aumentando.

3 Há melhores condições de negociação

Com a redução da demanda e o avanço da inflação, surgem proprietários dispostos a baixar o preço como estratégia para vender logo. Até porque, em muitos casos, deixar um imóvel à venda por um longo período é mais oneroso, até por causa da inflação, do que reduzir um pouco o patamar para negociação. Por isso, não tenha vergonha de oferecer menos do que o proprietário pede. O pior que pode acontecer é ouvir um não como resposta — e o melhor, fechar negócio.

4 Aproveite antes que os preços subam

Crises não duram para sempre. A economia é cíclica, portanto é natural que os preços voltem a subir num futuro próximo. E a melhor forma de se preparar para isso é agir agora. Apesar de os preços acumularem ligeira queda, em torno de 3% neste ano, ela é muito menor do que a valorização recente, que em apenas um ano fez os imóveis do Rio de Janeiro subirem até 40%. Dificilmente haverá um outro boom nessas proporções, mas o inverso (preços caindo 40% em um ano) é igualmente improvável.

5 Os custos se diluem no tempo

Cada pessoa ou família costuma passar oito anos no mesmo imóvel. Há quem passe bem mais, até quinze ou vinte anos morando na mesma casa ou apartamento. Por isso, tenha em mente que os custos de agora serão diluídos no longo prazo, o que torna o investimento mais vantajoso. E pode até ser que, como preveem alguns analistas, a situação atual, em termos de inflação e taxas de financiamento imobiliário, se complique um pouco mais — nesse caso, melhor comprar agora do que mais tarde. De qualquer forma, a decisão depende de haver a intenção do comprador de permanecer no imóvel por, no mínimo cinco anos. Para períodos mais curtos, alugar é uma alternativa melhor.

IMOBILIÁRIA
Lokatell
Nosso negócio é feito de valores

(45) 3037-3137

www.lokatell.com.br

Cascavel · Maringá · Toledo



DESTAQUE DE VENDA

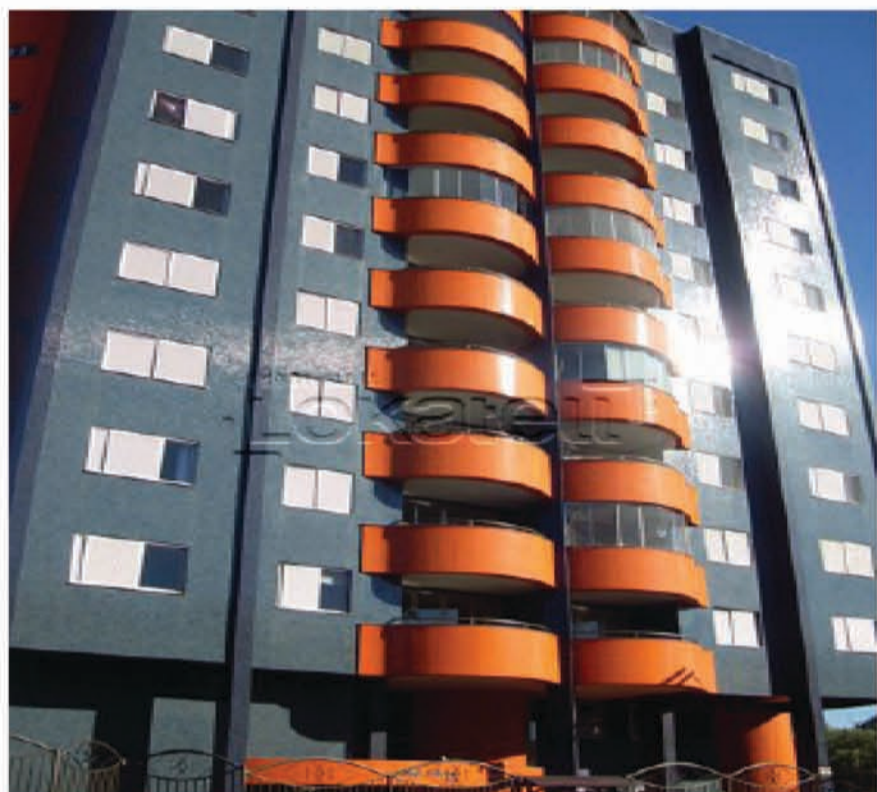

Edifício Athenas
Rua Presidente Kennedy, 2277 - Centro

3 Quartos, sendo 1 suite
2 Vagas de Garagem
Apartamento Amplo
Ótima Localização
Área Util 115,43 m2 / Área Total 188,97 m2

VALOR PROMOCIONAL R\$ 380.000,00

DESTAQUE DE LOCAÇÃO



Residencial Nelson Muller
Rua General Osório, 1470 - Parque São Paulo

Sobrados geminados
3 Quartos
Churrasqueira
Aquecimento a gás
Sem taxa de condomínio

VALOR R\$ 990,00

IMÓVEIS PARA LOCAÇÃO

CASAS

- R\$ 350,00 - Cond. Pantanal. Av. Piquiri, 906 c/ 2 qtos, sala, cozinha, lav, wc e estac.
- R\$ 380,00 - Alto Alegre. R. Flamboyant, 1151 (fundos) c/ qto, sala, cozinha, lavand.
- R\$ 400,00 - Alto Alegre. R. Flamboyant, 1151 (fundos) c/ qto, sala, coz, lavanderia, WC
- R\$ 400,00 - Porto Seguro. R. Pioneiros, 82 c/ qto, sala, cozinha, lav, wc e estacion.
- R\$ 400,00 - Centro - R. Maranhão, 995 (fundos) c/ 2 qtos, sala, cozinha, wc e lavanderia
- R\$ 420,00 - Floresta. R. Maracaj, 1772 c/ qto, sala, cozinha, lavanderia, wc, garagem
- R\$ 420,00 - Moradas Cascavel - R. Tranquilo Noro, 720 c/ 2 qtos, sala, cozinha, lavanderia, wc, estacionamento
- R\$ 480,00 - Centro. R. Maranhão, 995 (fundos) c/ 2 qtos, sala, cozinha, lavanderia, wc
- R\$ 500,00 - Moradas Cascavel. R. Tranquilo Noro, 720 c/ 2 qtos, sala, cozinha, lavanderia, wc, estacionamento, com o condomínio já incluso no aluguel.
- R\$ 500,00 - Cataratas - R. Genipro M. de Queiros, 546 c/ 2 qtos, sala, cozinha, lavanderia, wc e garagem
- R\$ 500,00 - Nova Cidade - R. Israel da Vigo Silveira, 1431 c/ 1 qto, sala, cozinha, lav, wc, gar
- R\$ 550,00 - Jd. Canada R. Don Pedrito, 264 c/ 2 qtos, sala, coz., wc, estac. MOBILIADA.
- R\$ 550,00 - São Cristóvão - R. Aramys Athaide, 183 c/ 1 qto, sala, cozinha, lav, wc, gar.
- R\$ 600,00 - Santa Cruz. R. Fiolelo Scanagata, 218 c/ 2 qtos, sala, coz, lav, wc e garagem
- R\$ 630,00 - Porto Seguro. R. Otelo C. de Castilho, 236 c/ 2 qtos, sala, coz, lav, wc, garagem
- R\$ 650,00 - Cascavel Velho - R. Espanha, 682 c/ 3 qtos, sala, cozinha, lav, wc e garagem
- R\$ 650,00 - Mantovani - R. Edí Siliprandi, 531 c/ 3 qtos, sala, coz, lavand, wc e garagem
- R\$ 650,00 - Faculdade. R. Gurgel, 1602 c/ 2 qtos, sala, coz, lavanderia, WC e garagem.
- R\$ 650,00 - Periolo - R. Romeu Caponi, 299 c/ 2 qtos, sala, cozinha, lav, wc, garagem
- R\$ 670,00 - Terra Nova Cvel III - R. Tranquilo Noro, 642 c/ 2 qtos, sala, cozinha, lavanderia, wc e estacionamento
- R\$ 680,00 - Cancelli. R. Belem, 1717 c/ 2 qtos, sala, cozinha, lavanderia, wc, garagem
- R\$ 680,00 - Padovani. R. Elias Maximiliano, 374 c/ 2 qtos, sala, coz, lav, wc e garagem
- R\$ 680,00 - São Cristóvão. R. Londrina, 296 c/ 2 qtos, sala, cozinha, lav, wc e estac.
- R\$ 700,00 - Belmont - R. Armando Zanata, 310 c/ 3 qtos, sala, coz, lav, wc e garagem
- R\$ 700,00 - Guarujá - R. Flor da Serra, 1122 c/ 3 qtos, sala, cozinha, lav, wc, estac.
- R\$ 700,00 - Quebec. R. Aparecida dos Portos, 807 c/ 3 qtos, sala, coz, lav, wc e garagem
- R\$ 720,00 - Pion. Catar. R. Ernandes de Oliveira, 705 c/ 2 qtos, sala, coz., wc e garagem.
- R\$ 750,00 - Pioneiro Catarinense. Av. Cascavel, 714 c/ 2 qtos, sala, coz, lav, wc e garagem
- R\$ 750,00 - Floresta. R. dos Pinus, 70 B c/ 3 qtos, sala, cozinha, lav, wc e estac.
- R\$ 750,00 - Periolo - R. Romeu Caponi, 299 c/ 2 qtos, sala, cozinha, lav, wc, garagem
- R\$ 750,00 - Alto Alegre - R. Joel Sanwais, 824 c/ 2 qtos, sala, cozinha, lav, wc e garagem
- R\$ 780,00 - Santo Onofre. R. caraibas, 220 c/ 2 qtos, sala, coz., copa, wc e garagem
- R\$ 780,00 - Esmeralda. R. Onix, 252 c/ 3 qtos, sala, cozinha, lavanderia, wc e garagem
- R\$ 800,00 - Claudete. R. Jorge Lacerda, 1289 c/ 3 qtos, sala, coz, lav, wc, varanda e gar.
- R\$ 830,00 - Maria Luiza - R. Cuiaba, 688 c/ 2 qtos, sala, cozinha, lava, wc e garagem
- R\$ 950,00 - Centro - R. Maranhão, 1134 (fundos) c/ 3 qtos, sala, coz, lav, wc, garagem
- R\$ 950,00 - Centro - R. Natal, 1124 c/ 3 qtos, sala, cozinha, lavanderia, wc e garagem
- R\$ 1.050,00 - Nova York. R. Laranjeiras do Sul, 1260 c/ 3 qtos, sala, coz, lav, wc e garagem
- R\$ 1.100,00 - Pacaembu - R. Capitão Leonidas Marques, 802 c/ 3 qtos, sala, cozinha, lavanderia, wc, churrasqueira e garagem

CASAS COMERCIAIS

- R\$ 1.150,00 - Itamaraty R. Pedro Carlos Neppel, 464 c/ 3 qtos, sala, coz, lav, wc, garagem
- R\$ 1.150,00 - Country - R. Para, 2372 c/ 2 qtos, 2 salas, coz, lav, wc, varanda c/ churrasqueira e garagem
- R\$ 1.200,00 - Coqueiral - R. Joao de Mattos, 692 c/ 3 qtos, sala, coz, lav, wc e garagem
- R\$ 1.300,00 - Coqueiral - R. Presidente Kennedy, 3796 c/ 3 qtos sendo 1 suite, sala, cozinha, lavanderia, wc, edícula com churrasqueira e piscina
- R\$ 1.400,00 - Jd. Itamaraty. R. Edson B. de Oliveira, 570. 3 qtos + 1 ste, sla, coz., A.S, wc e gar.
- R\$ 1.500,00 - Caravelli - R. Vicente Machado, 635 c/ 3 qtos sendo 1 suite, sala, cozinha, lavanderia, wc e garagem
- R\$ 1.500,00 - Tropical - R. Flamboyant, 3412 c/ 3 qtos sendo 1 suite, sala, cozinha, lavanderia, wc, garagem
- R\$ 1.500,00 - Maria Luiza - R. 8 de maio, 508 c/ 3 qtos sendo 1 suite, sala, cozinha, lavanderia, wc e garagem, edícula com churrasqueira
- R\$ 1.500,00 - Claudete. R. Maria Dolores da Mota, 558 c/ 03 qtos, sala, wc social, cozinha planejada, area de serviço, churrasqueira e 02 vagas de garagem.
- R\$ 1.500,00 - São Cristóvão - R. Antonina, 381 c/ 4 qtos, sala, cozinha, lavanderia, wc, sacada, edícula com churrasqueira, piscina e garagem
- R\$ 1.500,00 - Centro. R. Marechal Floriano, 3122 c/ 3 qtos sendo 1 suite, 2 salas, cozinha, lavanderia, wc, 2 varandas, churrasqueira, dependência empregada, garagem
- R\$ 1.600,00 - Alto Alegre - R. Cuiaba, 5483 c/ 3 qtos sendo 1 suite, sala, cozinha com armários, lavanderia, wc, varanda com churrasqueira e garagem
- R\$ 2.000,00 - Centro - R. Minas Gerais, 1496 c/ 4 qtos sendo 2 suites, 3 salas, cozinha, lav, varanda aberta c/ churrasq. e var. fechada, 3 vgs gar. Coberta, estac.
- R\$ 3.500,00 - Maria Luiza - R. Do Expedicionário, 694 c/ 3 qtos sendo 1 suite, 3 salas, coz, lav, escrit, deposito, varanda, chur, garagem, piscina com hidromassagem
- R\$ 980,00 - São Cristovao. R. Minas Gerais, 427 c/ 3 qtos, sala, cozinha, A.S., wc e estacionamento.
- R\$ 1.500,00 - São Cristovao. R. Minas Gerais, 413 c/ 3 qtos sendo 1 suite, sala, coz., A.S., wc e gar.
- R\$ 1.500,00 - Claudete - R. Jorge Lacerda, 1289 c/ 3 qtos, sala, coz, lav, wc, e garagem
- R\$ 2.500,00 - Jd. Canadá. R. Mar. Rondon, 4064 c/ 5 qtos sendo 2 stes, 6 salas, coz., A.S., 2 Wc, lavabo, varanda c/ churrasqueira, sacada e garagem.
- R\$ 3.250,00 - Centro - R. Minas Gerais, 1496 c/ 4 qtos sendo 2 suites, 3 salas, cozinha, lav, varanda aberta c/ churrasq. e varanda fechada, 3 vgs de gar. coberta e estacion.
- R\$ 4.500,00 - Centro - R. Curitiba, 890 c/ 4 qtos sendo 1 suite, 2 salas, cozinha, lavanderia, lavabo, varanda, edícula com churrasqueira e garagem, semi mobiliada
- R\$ 4.800,00 - Centro. R. Rio de Janeiro, 1674 c/ 5 Salas, Recep, Sala de Espera, Copa, Wc Masc./ Fem. Wc Def Estacion. Frontal P/ Clientes -Estacion. Fundos P/ Func. Alarme. Infraestrutura p/ ar cond (c/ cabeamento). Cabos Adsl e telefônicos em todas as depend. (central telefônica). Paver tátil entrada e saída de gar. Acess. p/ cadeirantes). Iluminação noturna aut. (balizadoras, ilum. jd. lateral e fachada).
- R\$ 4.500,00 - Centro - R. Recife, 611 c/ SALA TERREA: RECEPÇÃO, 6 SALAS, COPA, WC; APT SUPERIOR: COZ, 2 SALAS, LAVABO, 4 QUARTOS SENDO 1 SUITE, SACADA FRENTE, WC SOCIAL E WC DA SUITE; FUNDOS: EDICULA COM CHURRASQUEIRA; PISCINA, 1 GAR. COB. + 3 DESC; + 1 VG DE GAR DESCOBERTA NA FRENTE DO IMÓVEL.

SOBRADOS

- R\$ 580,00 - Itamaraty. R. Edson Beler de Oliveira, 540 c/ 2 qtos, sala, coz, wc e garagem.
- R\$ 990,00 - Pq. São Paulo. Cond. Nelson Muller. R. Gen. Osorio, 1470 c/ 3 qtos, sala, coz, wc, sacada, varanda c/ churrasq., 2 vagas de gar. coberta e outra descoberta
- R\$ 1.100,00 - Alto Alegre - R. Estanislau Cidral, 420 c/ 3 qtos sendo 1 suite, sala, cozinha, lavanderia, wc, garagem, edícula com churrasqueira
- R\$ 1.100,00 - Santo Onofre - R. Guaias, 448 c/ 3 qtos sendo 1 suite, sala, cozinha, lavanderia, wc, lavabo, sacada, churrasqueira e garagem
- R\$ 1.200,00 - Consolata - R. Agostinho dos Santos, 1068 c/ 2 qtos sendo 1 suite, sala, cozinha, lavanderia, wc, sacada e garagem
- R\$ 1.400,00 - Jd. Itamaraty - R. Padre Carlos Nitzko, 760 c/ 3 qtos sendo 1 suite, sala, cozinha, lavanderia, wc, sacada, varanda com churrasqueira e garagem
- R\$ 1.500,00 - Tropical - R. Quaresmeira, 216 c/ 3 qtos sendo 1 suite, sala, cozinha, lavanderia, wc, garagem, varanda com churrasqueira
- R\$ 1.500,00 - Country - R. Londrina, 1053 c/ 3 qtos sendo 1 suite, sala, cozinha, lavanderia, wc, sacada, varanda com churrasqueira e garagem
- R\$ 1.600,00 - Nova Cidade - R. Colonização, 544 c/ 4 qtos sendo 1 suite, sala, cozinha, lavanderia, wc, sacada, garagem, varanda nos fundos com churrasqueira
- R\$ 1.800,00 - Alto Alegre. R. Costa e Silva, 335 c/ 5 qtos sendo 2 suites, 2 salas, coz, wc e garagem.
- R\$ 2.000,00 - Jd. Canada. R. Marechal Rondon, 4064 c/ 5 qtos sendo 2 suites, 6 salas, cozinha, lavanderia, 2 Wc, lavabo, varanda com churrasqueira, sacada, garagem
- R\$ 2.000,00 - Centro. R. Marechal Rondon, 2826 c/ 3 qtos sendo 1 suite, 2 salas, coz c/ armários, copa, 2 sacadas, lav, wc, 2 lavabos, churrasq, deposito, 2 a 3 garagens.
- R\$ 2.200,00 - Fag - R. João Maria Correa, 521 c/ 3 qtos sendo 2 suites, sala, cozinha, lavanderia, wc, sacada e garagem
- R\$ 2.400,00 - Condomínio Fag - R. Itagiba Fortunato, 414 c/ 3 qtos sendo 1 suite, sala, cozinha, lavanderia, wc, sacada e garagem
- R\$ 3.200,00 - Centro - R. Santa Catarina, 2181 c/ 4 qtos sendo 1 suite, sala 2 amb, coz. com armários, lav, wc, lavabo, sacada, varanda c/ churras. e jardim

TERRENOS

- R\$ 800,00 - casa terreno - Lot. FAG - R. João Padilha Quadra 20 Lotes 20/21/22 com 560m2 cada
- R\$ 1.000,00 - Pacaembu - Rua EUA com Venezuela (2 terrenos) 720m2
- R\$ 1.000,00 - Alto Alegre - R. Paraguai, 498 (738m²)
- R\$ 1.200,00 - Centro - Av. Toledo, 254 (592,50m²)
- R\$ 1.500,00 - Santa Felicidade - R. Jaime Pantalhao de Moraes esquina com R. Cabo Clodoaldo Ursulano com 834m²
- R\$ 2.500,00 - Pacaembu - R. EUA com Rua Bolivia (7 terrenos) 2646m2
- R\$ 4.000,00 - Centro - R. Maranhão esquina com R. Osvaldo Cruz (1980m²)



Gaucha
imobiliária

Fone: 3225-1233 - Fax 3333-8316

RUA PERNAMBUCO, 54 - CENTRO

e-mail: contato@imobiliariagaucha.com.br / www.imobiliariagaucha.com.br

VENDAS

**PLANTÃO: 9972-2848 / 9972-0258 /
9972-2088 / 9978-4894**

CASAS, SOBRADOS e APARTAMENTOS

SOBRADO COM 397M²

Rua Machado de Assis, Região do Lago I, 01 suíte master, 02 suítes, sala de jantar/estar, sala de TV, escritório, bwc, copa, cozinha, lavabo, 03 sacadas, área de serviço, 06 vagas de garagem, aquecimento, churrasqueira, depósito, piscina, salão de festas. valor CONSULTE-NOS

CASA 180M²

Rua Engenharia, 310, Jd Universitário, suíte, 2 qtos, sala jantar/estar, bwc, coz. área serv., 3 gar, churr., depósito, salão de festas. R\$ 385.000,00

CASA COM 190M²

Rua Sucuri, Residencial Roma - 01 suíte, 02 quartos, sala de jantar/estar, bwc, copa, cozinha, lavabo, dep. de empregada, área de serviço, 06 vagas de garagem, bwc empregada, churrasqueira, MOBILIADO. R\$ 500.000,00 - ACEITA IMÓVEL DE MENOR VALOR.

SOBRADO COM 320M²

Rua Tarquinio Joslin dos Santos, Jd Maria Luiza, com 01 suíte master, 01 suíte, 02 qtos, sala jantar/estar, sala TV, escrit, bwc, copa, coz, lav, sacada, dep emp, área serviço, 04 gars, aquec, semi-mobiliado. R\$ 1.050.000,00

02 CASAS

Rua Presidente Bernardes nº898, casa frente com 90,00m² em alvenaria com 03 quartos, sala estar, bwc, copa, cozinha, área de serviço, casa dos fundos com 100,00m² em madeira com 03 quartos, sala, cozinha bwc, lavanderia. R\$490.000,00

CASA COM 742M²

com 05 quitinetes(fundos), e uma sala comercial pequena (frente), Rua Antonina nº 265, Centro. R\$ 550.000,00

CASA COM 200M²

(averbado), Condomínio Plantar, Boa vista da Aparecida, com 01 suíte, 04 quartos, sala de jantar/estar, copa, cozinha, dep. empregada, área de serviço, 02 garagens, aquecimento, churrasqueira, piscina, salão de festas, semi-mobiliado.

SOBRADO COM 214M²

Rua Visconde do Rio Branco, Centro,

com 01 suíte, 02 quartos, sala de jantar/estar, sala TV, escritório, copa, cozinha, 03 bwcs, lavabo, sacada, área de serviço, 04 garagens, aquecimento, churrasqueira, semi-mobiliado. R\$ 600.000,00

ED. AUGUSTUS

Com 180,00m², Rua da Bandeira 927, com 01 suíte, 02 quartos, sala de jantar/estar, cozinha, bwc, sacada com churrasqueira, área de serviço, 02 vagas de garagem. VALORES CONSULTE-NOS

ED. CURITIBA RESIDENCE

Rua Curitiba, Neva, 1º apart. c/ 100,30m², 2 qtos, 2 salas, lavabo, bwc, coz., lavand., sacada c/ churrasq. e 1 gar. ; 2º apart. 142,80m², suíte, 2 qtos, bwc, 2 salas, coz., lavand. e 2 gar, CONSULTE-NOS.

ED. LE PRESTIGE 291,5M²

R. Goiás, Country. Suíte Master, 2 suítes, 4 salas, lavabo, sacadas, cozinha, lavanderia, dep. empregada, depósito, 3 vagas de garagem, ótima área de lazer em amplo terreno. Valor R\$ 1.162.000,00

ED VILLA MEDINE COM 297,77M²

Rua Minas Gerais 1930, Centro, com 01 suite master, 02 suítes, sala de jantar/estar, sala de TV, copa, cozinha, lavabo, sacada, área de serviço, 03 garagens, aquecimento, churrasqueira, sala de jogos, piscina, play ground, salão de festas, semi mobiliado. VALOR CONSULTE-NOS

APTO ED ERONDINA GOTARDO

Com 130,00m², Rua Pernambuco 861, Centro, com 01 suíte, 02 quartos, sala de jantar/estar, bwc, copa, cozinha, área de serviço, 01 garagem, aquecimento, play ground, salão de festas. R\$ 340.000,00

APTO COM 226M²

Ed Porto Seguro, Rua Joao Pessoa, com 01 suite, 02 quartos, sala de jantar/estar, bwc, cozinha, lavabo, sacada, dep empregada com bwc, área de serviço, 02 garagens, aquecimento, depósito, sala de jogos, piscina, play ground, salão de festas, moveis embutidos. R\$500.000,00

ED MARINI

Com apartamentos de 145M² a 148M², 01 suite, -2 quartos, sala de jantar/estar, bwc, sacada com churrasqueira, área de serviço, 02 garagens, aqueci-

mento, salão de festas. valores de R\$ 387.000,00 a R\$ 421.000,00.

ED. JOÃO BATISTA CUNHA

Com 167,51m - Rua Riachuelo 2420, Centro, com 01 suíte, 02 quartos, sala de jantar/estar, cozinha, sacada, área de serviço, 02 garagens, churrasqueira, depósito, piscina, play ground, salão de festa. R\$ 460.000,00.

APARTAMENTO 81M²

Residencial Lokatell, Rua Vitória, 1735, Neva, com 02 quartos, sala tv, bwc, cozinha, área de serviço, 01 garagem, churrasqueira, salão de festas. R\$ 198.000,00

SALAS COMERCIAIS

BARRAÇÃO COMERCIAL COM 291M²

Rua Nilo Peçanha, nº 90. Pq. São Paulo. R\$ 450.000,00 - aceita imóvel em Toledo

MOTEL CASCATA, COM 700M, PR 484 KM 07

Quedas do Iguaçu, com instalações completas(08 quartos), casa para residenciais, dependencia de funcionários, ótima lucratividade. R\$ 1.110.000,00

SALA COMERCIAL COM 360M

Construção em madeira com escritório e sala, Rua Flor da Serra, Guarujá, R\$250.000,00

TERRENOS

LOTES NO CONDOMÍNIO JARDINS DE MONET - Rua Eça de Queiroz, nº 35, Alto Alegre. Condomínio com infraestrutura completa, portaria 24h, área de festas equipada, piscina, espaço fitness, playground, espaço zen e jardins. Valores: Consulte-nos.

LOTE 372M² com casa mista no fundo. Rua Itália, 1197, Jd. Europa, R\$ 140.000,00

TERRENO COM 366M², Rua Soldado Luiz Gonzaga, Jardim Petropolis. R\$70.000,00

TERRENO COM 640M², Rua Rio de Janeiro, Centro, Proximo ao Colégio Santa Maria. R\$750.000,00

TERRENO COM 469.90M², Rua Natal 2552, Tropical, com casa simples mais piscina fundo do lote, 03 quartos, sala estar, bwc, área de serviço. R\$ 490.000,00

LOTE COM 512M², Rua Sabia, ao lado da Avenida das Torres - Jardim Clarito.

Perfecta IMOBILIÁRIA
CRECI 4.138-J
(45) 3038.6444 - 9965.7250
e-mail: perfectaimobiliaria@hotmail.com

VENDAS

• **APTO ED. ESTRELÍCIA**

Rua da Bandeira, Apto com 189m² - Suíte, 2 quartos, sala, banheiro social, lavabo, cozinha, sacada com churrasqueira, 2 vagas de garagem e depósito. Obs: garagem é a maior do prédio com 3,16 de largura.

• **TERRENO NA RUA SALGADO FILHO**

N. 1180 Entre cuiabá e vitória, com área de 756m², 14 x 54.

• **SALA COMERCIAL**

Térrea, rua Paraná, centro, com 326,95m², imóvel já alugado.

"Investir em imóveis, é pensar no futuro"

R: Duque de Caxias, 300 - em frente ao Centro Cultural Gilberto Mayer - Centro - Cascavel - PR

ELVIS CORRETORES DE IMÓVEIS
BRASVALLE IMOBILIÁRIA E CONSTRUTORA
R. Pernambuco, 380 - (45) 3306-3307 | 9992-6662 - www.imobiliariabrasvalle.com.br

APARTAMENTOS

Apto - Centro - Ed. Abraham Lincoln 248m² total, 3 suíte (1 master), sala 2 amb., lavabo, cozinha, área de serv. bwc serviço, sacada c/ churr., 2 vagas com espaço para instalação de elevador para 2 novas vagas, espaço cinema, música, gourmet, sala de jogos, kids, mulher, fitness, salão de festas, mini quadra, play ground, quiosque c/ churr. E forno, brinqueadoteca, deck molhado, piscina adulto e infantil aquecida, (área de lazer 2.543m²)..... Consulte-nos
Apto - Centro - Res. Geraldo Marques Saraiva, 205m² total, suíte, 2 qtos, sala 2 amb., 2 vagas garagem, 2 piscina, salão de festas e de jogos, academia, cinema, discoteca, brinqueadoteca..... Consulte-nos
Apto - Centro - Res. Armando Rezende, 203m² total, suíte, 2 qtos, sala 2 amb., 2 vagas garagem, 2 piscina, salão de festas e de jogos, academia, cinema, discoteca, brinqueadoteca..... Consulte-nos
Apto - Centro - Res. Joao Batista Cunha, 146m² total, suíte, 2 qtos, sala 2 amb., 2 vagas garagem, 2 piscina, salão de festas e de jogos, academia, cinema, discoteca, brinqueadoteca..... Consulte-nos
Apto - Centro - Res. Julia 117m² priv., 205m² total, suíte, 2 qtos, 2 vagas garagem, piscina..... Consulte-nos
Apto - Centro - Res. Guiomar Rezende, 183m² total, suíte, 2 qtos, 2 vagas garagem, piscina..... Consulte-nos
Apto - Centro - Res. Sílvia Kissula 102m² priv., 182m² total, suíte, 2 qtos, sala 2 amb., 2 vagas garagem, 2 piscina, salão de festas e de jogos, academia, cinema, discoteca, brinqueadoteca..... Consulte-nos
Apto - Centro - Res. Joao Batista Cunha, 146m² total, suíte, 2 qtos, sala 2 amb., 2 vagas garagem, 2 piscina, salão de festas e de jogos, academia, cinema, discoteca, brinqueadoteca..... Consulte-nos
Apto - FAG - Ed. David Mascarello 45 a 67m², 1/2 qtos, sala/coz., bwc, lavand..... Consulte-nos
Apto - Centro - Ed. Araucária, cobertura duplex 457,79m² total, 3 suíte, 1 demi-suíte, bwc social, cozinha mobiliada, 4 sala, dependência de empregada, lavabo, salão de festas c/ churr., forno, fogão a lenha, fogão de indução, geladeira duplex embutida, 7 AR condicionado, aquec. solar, 3 vagas garagem, salão de festas, elevador..... R\$ 700.000,00
Apto - FAG - Res. Medeiros, 132m², Rua Joao Correia, n. 460, novo, suíte, 2 qtos, sala, copa, coz., sacada, garagem, aquecimento a gás, cond. R\$ 50,00..... R\$ 280.000,00
Apto - Centro - Res. Sta Maria, 120m² privativo, Rua Da Lapa 2862, suíte master, suíte c/ closet, qtos, sala 2 amb., escritório, coz., garagem, aquecimento a gás, cond. R\$ 100,00..... R\$ 235.000,00
Apto - Cancelli - Res. Garden Club 70m² privativo, suíte, 2 qtos, sala 2 amb., coz., sacada c/ churr., piscina, salão de festas, playground, quiosque, garagem..... R\$ 230.000,00
Apto - Country - Res. Althemburg, Rua Rafael Picolli, com 80,91m², 2 qtos, sala 2 amb., coz., lavand., bwc social, salão de festas, playground, garagem p/ 2 carros..... R\$ 182.000,00
Apto - São Cristovão - Rua Rio Grande do Norte esq. Rua Romão, com 57m², 3 qtos, sala, coz., lavand., bwc social, salão de festas, 2 vagas garagem..... R\$ 155.000,00
Apto - Angra dos Reis - Res. Dom Pedro, Rua Tito Muffato, com 70m², 3 qtos, sala, coz., lavand., bwc social, salão de festas, garagem..... R\$ 150.000,00
Apto - Centro - Res. Bonsai, Rua Pio XII, com 56m², 2 qtos, sala 2 amb., coz., lavand., bwc social, sacada c/ churr., garagem..... R\$ 120.000,00
Apto - Parque Verde - Res. Dom Otavio, Rua Otelo Celestino de Castilho, 1038, com 56m² total, 2 qtos, sala/coz., lavand., bwc social, garagem..... R\$ 115.000,00
Apto - Aclimação - Res. Park da Votória, Rua Ceú Azul, 10, com 66m², 2 qtos, sala 2 amb., coz., lavand., bwc social, salão de festas, garagem..... R\$ 95.000,00

Casas

Casa - Centro - Rua Pres. Bernardes, lote 800m², casa 400m², laje, semi-nova, 2 suíte (uma c/ closet e hidro e teto panorâmico), 2 qtos, sala 3 amb., coz., wc, lavabo, toda-mobiliado, aquec. a gás, gesso, quiosque c/ churr., picina c/ aquec. solar, cascata, Ed., bwc, e curr., garagem p/ 4 carros..... Consulte-nos
Casa - Country - casa 152,91m², lote 12x55m², laje, suíte, 2 qtos, sala 2 amb., coz., todo em gesso, Ed., bwc, e curr., e quarto, garagem p/ 4 carros..... Consulte-nos
Casa - Maria Luiza - lote 15x40m, casa 200m², laje, semi-nova, suíte c/ closet, 2 qtos, 2 salas, coz., wc, lavabo, mobiliada, aquec. a gás, gesso, Ed. c/ churr., picina, garagem p/ 4 carros..... R\$ 900.000,00
Casa - Centro - Rua Natal, casa 200m², lote 12x31m², laje, suíte, 3 qtos, sala 2 amb., coz., todo em gesso, picina, Ed., bwc, e curr., e quarto, garagem p/ 3 carros..... R\$ 700.000,00
Casa - Pq. São Paulo - Rua General Osorio, n. 438, com 117m², nova, suíte c/ hidro, 2 qtos, sala, coz., lavand., todo em gesso, porcelanato e aquec. a gás, vaga p/2 carros, churr..... R\$ 410.000,00
Casa - Faculdade - Rua Arquitetura, 220m² de construção lote 12x32,5m², uma casa 110m², 3 quartos, mais depend., e 4 kit net, vaga p/ 4 carros..... R\$ 350.000,00
Casa - Cidade Verde - Rua Antonio Kucinski, 117m², nova, laje, gesso, suíte master, 2 qtos, sala, coz., lavand. churr., vaga p/ 2 carros..... R\$ 340.000,00
Casa - Guarujá - com 110m² de construção, lote 12x30m²..... R\$ 250.000,00
Casa - Canada - 67m², 3 quartos, sala, coz., bwc, lavand. 2 vagas garagem..... R\$ 190.000,00
Casa - Padovani - 60m², 3 quartos, sala, coz., bwc, lavand. 2 vagas garagem..... R\$ 165.000,00
Casa - Floresta - Rua Andorinha n. 59, Lote 264m² casa 150 m², laje, suíte com hidro, 2 quartos, sala/coz., bwc, lavand., vaga p/2 carros..... R\$ 160.000,00
Casa - Prox. Univel - Nova, 50m², 2 quartos, sala, coz., bwc, lavand. Garagem..... R\$ 155.000,00
Casa - Jd. Clarito - 70 m², laje, 2 quartos, sala, coz., bwc, lavand., vaga p/ 1 carros..... R\$ 145.000,00
Casa - Jd. Morumbi - 60 m², laje, 2 quartos, sala, coz., bwc, lavand., vaga p/ 2 carros..... R\$ 155.000,00
Casa - Montreal - Nova, 50m², 2 quartos, sala, coz., bwc, lavand. Garagem..... R\$ 145.000,00
Casa - Santa Fé - Nova, 60m², 2 quartos, sala, coz., bwc, lavand. Garagem..... R\$ 135.000,00.

SOBRADOS

Sobrado - Tropical - Rua Cedro, 242m², lote 300, suíte, 3 qtos, 2 salas, copa, coz., bwc, lavabo, garagem, ed. c/ churr. fono, depósito, piscina..... R\$ 850.000,00
Sobrado - Maria Luiza - Rua Do Comércio, 245m², novo, 4 suítes (1 c/sacada e closet), todo em porcelanato e gesso, todo mobiliado, vaga p/ 4 carros, ed. c/ churr. e fono, piscina c/ aquec. Solar..... R\$ 780.000,00
Sobrado - Prox. Rodoviária, Alto padrão, 275 m², 3 suíte c/ sacada (1 com Closet), lavabo, sala, copa, coz., todo em porcelanato e gesso, aquec., a gás, garagem p/4 carros, sobra de terreno nos fundo..... R\$ 690.000,00
Sobrado - Parque Verde - Rua Araucária, 249m², 3 suítes, 3 qtos, 2 salas, cozinha, bwc social, lavanderia, vaga p/ 2 carros, R\$ 550.000,00
Sobrado - Centro - Prox., JL, 145m², suítes c/ closet, 2 qtos, 2 salas, escritório, cozinha, bwc social, lavanderia, garagem p/ 2 carros..... R\$ 470.000,00
Sobrado - Aclimação - Rua Fortaleza, 123m², lote 384,40m², suítes, 2 qtos, 2 salas, cozinha, bwc social, lavanderia, Ed. Com churr., piscina, vaga p/ 6 carros..... R\$ 450.000,00
Sobrado - São Cristovão - Rua Aramis de Ataíde, 187m², suítes c/sacada e closet, 2 qtos, 2 sala, coz., bwc, social, lavabo, lavanderia, todo mobiliado, gesso, Edic. c/ churr., garagem p/ 2 carros, alarme, portão elet. e cerca elétrica..... R\$ 380.000,00
Sobrado - Coqueiral - ao lado Super Muffato, 108 m², Rua Pernambuco, n. 2.263, suíte master c/ sacada, 2qtos, bwc, lavabo, sala, coz., todo em porcelanato e gesso, churr., aquec., a gás, garagem p/2 carros..... R\$ 380.000,00
Sobrado - Vale do Sol - Rua Ilha de Paquetá, 118 m², suíte master c/ sacada, 2qtos, bwc, lavabo, sala, coz., todo em porcelanato e gesso, churr., aquec., a gás, garagem p/2 carros..... R\$ 360.000,00
Sobrado - Coqueiral - Rua João Lili Cirico, 107 m² suíte master c/ sacada, 2qtos, sala 2 amb., coz., lavand., WC, lavabo, todo em porcelanato rebaixo em gesso, aquec. a gás, Churr., vaga p/2 carros..... R\$ 340.000,00
Sobrado - Continental Park - 110m², novo, 2 suítes c/sacada, sala, copa, coz. planejada, todo em porcelanato e gesso, garagem p/ 2 carros, Ed. Com churr. e sobra de terreno..... R\$ 270.000,00

LOTES

Lote - Centro - Rua Presidente Kennedy pro, JL, 55x56= 3.080 m² Aceita Permuta..... Consulte-nos
Lote - São Cristovão - Rua Domicoano T. Bresolin esq. Guaraniçu 20,29x41= 856,30 m²..... R\$ 700.000,00
Lote - Alto Alegre - Rua Selvino Casagrande 15x80 m²..... R\$ 480.000,00
Lote - Caravelli - 378m², com casa em alvenaria e piscina Rua Rafael Picoli..... R\$ 440.000,00
Lote - Alto Alegre - Rua Selvino Casagrande 15x40 m²..... R\$ 300.000,00
Lote - Alto Alegre - Rua Marcelino Meneguzzi 15x40 m²..... R\$ 250.000,00
Lote - Alvorada - 13x52 m², Rua Jacarezinho, 2632, de frente a Globoaves..... R\$ 210.000,00
Lote - Cond. Aquarela do Brasil - 12x25 m², quadra 06, lote 06..... R\$ 160.000,00
Lote - Mirante - 10x20 m²..... R\$ 110.000,00
Lote - Montreal - 10x21,60 m²..... R\$ 80.000,00
Lote - Florais do Paraná - 10x25 m²..... R\$ 75.000,00



BERNARDI CORRETORES DE IMÓVEIS
F (45) 3224-5443 - www.imeisbernardi.com.br

ALUGA:



Casa para locação comercial com 350m² aproximadamente, situada na Rua Sete de Setembro, entre a Rua Maranhão e Rua Sta. Catarina, com várias salas e suítes, amplos espaços, com possibilidade de amplo estacionamento na parte da frente do imóvel. Ideal para clínicas, escolas e escritórios em geral. R\$ 4.900,00.

CENTRO Sala térrea com 30 m2 aproximadamente, situada na Rua Paraná quase esquina com Rua Sete de Setembro, próxima à agência do Correio, na Rua Paraná..... R\$ 1.300,00
CENTRO Sala térrea com mezanino, totalizando aproximadamente 92 m2, situada na Rua Souza Naves, 3558..... R\$ 1.700,00
CENTRO Apartamento 1302, Ed. Laury Sonda, contendo sala para dois ambientes, lavabo, sacada, cozinha, área de serviço, dois quartos, suíte e BWC social, taxa de condomínio aproximadamente R\$ 950,00, parcialmente mobiliado..... R\$ 1.200,00
CENTRO Apartamento no 1º andar, com aproximadamente 77 m2, situado na Avenida Tancredo Neves, contendo sala, cozinha, sacada, três quartos, BWC, vaga para um carro, edícula com área de serviço, quintal. Prédio baixo com pequena taxa de condomínio..... R\$ 750,00
CENTRO Sala térrea com aproximadamente 64 m2 e depósito com aproximadamente 120 m2 e com 03 vagas de estacionamento, situada na Av. Brasil, próxima a agência da Caixa Econômica Federal..... R\$ 4.000,00
CENTRO Sala no 1º andar, com aproximadamente 71 m2 e 03 vagas de estacionamento, ideal para escritório, situada na Av. Brasil, próxima a agência da Caixa Econômica Federal..... R\$ 1.500,00
CENTRO Sala no 1º andar, com aprox. 107 m2 e 03 vagas de estacionamento, ideal para escritório, situada na Av. Brasil, próxima a agência da Caixa Econômica Federal..... R\$ 2.000,00
CENTRO Sala no 1º andar, com aproximadamente 88 m2, situada na Rua Rio de Janeiro, 1887, Ed. Átila. Prédio Baixo sem elevador..... R\$ 1.000,00
CENTRO Sala no 2º andar, com aproximadamente 35 m2, situada na Rua Rio de Janeiro, 1887, Ed. Átila. Prédio Baixo sem elevador e com valor de condomínio acessível..... R\$ 550,00

G.C. BERNARDI - CRECI F 9775 - O.A. BERNARDI - CRECI F14978
RUA PARANÁ Nº 3033 - SALA 101 - ED. CENTRO EMPRESARIAL FORMATO

A ARTE PARA COLORIR
A QUATRO MÃOS

COM ROBERTO CAMASMIE



Já nas bancas!



45 3225 3111
Rua Afonso Pena, 1854 | sala 02 | Centro | Cascavel - PR
www.portoseguroidomobiliaria.com



IMÓVEIS PARA VENDA

APARTAMENTOS

Ed. Parc Lumiere - Rua Mato Grosso - Centro. Suite Simples, 2 Quartos, Closet, Sala Estar sacada. Com churrasqueira, Sala de Jantar com sacada, Cozinha Gourmet, Área de Serviço, BWC Suite Simples, BWC Social, BWC Lavabo. Com 2 vagas de garagens cobertas. Possui 281,96 m² de área total e 170,69 m² de área privativa **R\$CONSULTE-NOS**

Ed. Vila Porto Fino - Rua Minas Gerais Nº 1785 - Centro. Suite Master com sacada, 2 Suites Simples, Quarto, Sala 3 Ambientes com sacada, Sala Estar com sacada, Sala de Jantar, Cozinha Planejada, Área de Serviço, Dep. de Empregada, BWC Suite Master com Banheira, 2 BWC Suite Simples, BWC Lavabo, BWC de Serviço. Com 4 vagas de garagens cobertas. Possui 443 m² de área total **R\$1.400.000,00**

Ed. Ana Julia - Apto Nº 803. Rua Salgado Filho Nº 2019 - Centro. Suite Master, 2 Suites Simples, Quarto, Sala 3 Ambientes, Escritório, Adega, Cozinha com Ilha, Lavanderia, BWC Suite Hidro Banheira 2 Pessoas, 2 BWC Suite Simples, BWC Lavabo, BWC de Serviço. Com 4 vagas de garagens cobertas. Apartamento mobiliado. Possui 251 m² de área total e 216 m² de área privativa **R\$1.350.000,00**

Ed. Villa Medine - Apto Nº 202. Rua Minas Gerais Nº 1930 - Centro. Suite Master, 2 Suite Simples, Sala Estar, Sala de Jantar, Sala Íntima, Cozinha, Área de Serviço, Dep. Comp. Empregada, BWC Suite Hidro com Banheira, 2 BWC Suite Simples, BWC Lavabo, BWC de Serviço. Com 3 vagas de garagens cobertas. Possui 291,35 m² de área total e 258,35 m² de área útil e 178,26 m² de área privativa **R\$ 830.000,00**

Ed. Jasmin - Apto Nº 202. Rua da Bandeira Nº 856 - Centro. Suite Master com sacada, Suite Simples, 2 Quartos, Sala Estar, Sala de Jantar, Sacada com churrasqueira, Cozinha, Área de Serviço Planejado, BWC Suite Master com Banheira, BWC Suite Simples, BWC Social, BWC Lavabo. Com 2 vagas de garagens cobertas. Apartamento mobiliado. Possui 236,23 m² de área total e 190,42 m² de área útil e 190,42 m² de área privativa **R\$ 800.000,00**

Ed. Willian - Apto Nº 501. Rua Maranhão Nº 1415 - Centro. Suite Master, Demi-Suite, Quarto, Sala 2 Ambientes com sacada, Sala Íntima com sacada, Cozinha, Área de Serviço, Dep. de Empregada, BWC Social, BWC Lavabo, BWC de Serviço. Com 2 vagas de garagens cobertas. Apartamento mobiliado. Possui 274,93 m² de área total e 172,52 m² de área útil **R\$ 800.000,00**

Ed. Belle Maison - Apto Nº1201. Rua Mato Grosso Nº 1655 - Centro. Suite Master, Suite Simples, 2 Quartos, Sala Estar, Sala de Jantar, Sala de TV, Cozinha, Área de Serviço, BWC Suite Master com Banheira, BWC Suite Simples, BWC Social, BWC Lavabo. Com 2 vagas de garagens cobertas. Apartamento semi mobiliado. Possui 235,66 m² de área total e 165,2 m² de área privativa **R\$ 750.000,00**

Ed. Osvaldo Cruz - Apto Nº 1001. Rua Osvaldo Cruz - Centro. Suite Simples, 2 Quartos, Sala Estar com sacada, Sala de Jantar, Cozinha Planejada, Área de Serviço, BWC Suite Simples, BWC Social. Com 2 vagas de garagens cobertas. Apartamento mobiliado. Possui 194 m² de área total e 125 m² de área privativa **R\$ 600.000,00**

Ed. Julia Park Rua Machado de Assis Nº 606 - Caravelle. Suite com Hidro, 2 Quartos, Sala 2 Ambientes sacada Com Churrasqueira, Cozinha, Lavanderia, BWC Suite Hidro com Banheira, BWC Social, BWC de Serviço. Com 2 vagas de garagens cobertas. Possui 219,56 m² de área total e 142,85 m² de área privativa **R\$ 590.000,00**

Ed. Los Angeles - Apto Nº 11. Rua Dom Pedro II Nº 2199 - Centro. Suite Simples, 2 Quartos, Sala 2 Ambientes, Cozinha Planejada, Área de Serviço Planejado, Dep. de Empregada, BWC Suite Simples, BWC Social, BWC Lavabo, BWC Dep. Empregada. Com 1 vaga de garagem coberta. Apartamento mobiliado. Possui 198 m² de área total e 155 m² de área útil e 114,52 m² de área privativa **R\$ 540.000,00**

Ed. Villa Real - Apto Nº11. Rua Marechal Floriano. Centro. Suite Simples, 2 Quartos, Sala 2 Ambientes, Cozinha, BWC Suite Simples, BWC Social. Com 2 vagas de garagens cobertas. Possui 172 m² de área total e 114 m² de área privativa **R\$ 490.000,00**

Ed. Los Angeles - Apto Nº 102. Rua Dom Pedro II Nº 2199 - Centro. Suite Simples, 3 Quartos, Sala 2 Ambientes com sacada, Cozinha Planejada, Área de Serviço, Dep. de Empregada, BWC Suite Simples, BWC Social, BWC Dep. Empregada. Com 2 vagas de garagens cobertas. Apartamento semi mobiliado. Possui 198 m² de área total e 155 m² de área útil e 114,52 m² de área privativa **R\$ 470.000,00**

Ed. Valparaíso - Apto Nº 44. Rua Pernambuco - Centro. Suite Simples, 2 Quartos, Sala 2 Ambientes, Cozinha, Área de Serviço, BWC Social. Com 2 vagas de garagens cobertas. Possui 143,42 m² de área total e 95,18 m² de área privativa **R\$470.000,00**

Ed. Way Point - Apto Nº 605. Rua Recife Nº 1000 - Centro. Suite Simples, Sala 2 Ambientes sacada Com Churrasqueira e Pia, Cozinha Planejada, Área de Serviço Planejado, BWC Suite Simples, BWC Lavabo. Com 2 vagas de garagens cobertas **R\$ 440.000,00**

Ed. Valparaíso - Apto Nº 14. Rua Pernambuco - Centro. Suite Simples, Quarto, Sala 2 Ambientes, Cozinha, Área de Serviço, BWC Social. Com 1 vaga de garagem coberta. Possui 100 m² de área total e 82,11 m² de área privativa **R\$425.000,00**

Ed. Ile de France - Apto Nº 1701. Rua Mato Grosso Nº 1680 - Centro. Suite Simples, 2 Quartos, Sala 2 Ambientes com sacada, Cozinha Planejada, Lavanderia, BWC Suite Simples, BWC Social. Com 1 vaga de garagem coberta. Apartamento semi mobiliado. Possui 138,6 m² de área total e 96 m² de área útil **R\$ 410.000,00**

Ed. Marini - Rua Visconde de Guarapuava - Centro. Suite Simples, 2 Quartos, Sala Estar, Sala de Jantar, sacada com churrasqueira, Cozinha, Área de Serviço, BWC Suite Simples, BWC Social. Com 2 vagas de garagens cobertas. Possui 144,88 m² de área total e 100 m² de área privativa **R\$ 402.480,00**

Ed. Ile de France - Apto Nº 601. Rua Mato Grosso Nº 1680 - Centro. Suite Simples, 2 Quartos, Sala 1 Ambiente, Cozinha, Lavanderia, BWC Suite Simples, BWC Social. Com 1 vaga de garagem coberta **R\$ 400.000,00**

Ed. Oliva Garden - Apto Nº 104. Rua Francisco Bartini - Vale do Sol. Suite Simples, 2 Quartos, Sala estar, sacada com churrasqueira e pia, Sala de Jantar, Cozinha, Área de Serviço, BWC Suite Simples, BWC Social. Com 2 vagas de garagens cobertas. Possui 154,05 m² de área total e 95,75 m² de área privativa **R\$ 387.200,00**

Ed. Monterrey - Apto Nº 103. Rua Marechal Floriano Nº 3099 - Centro. Suite Simples, 2 Quartos, Sala 2 Ambientes. Com 2 vagas de garagens cobertas. Possui 147,14 m² de área total e 81,42 m² de área privativa **R\$ 367.482,15**

Ed. Torres de Lyon - Rua Recife Nº 1042 - Bloco 02 - Centro. Suite Simples, 2 Quartos, Sala 2 Ambientes com sacada, Cozinha, Área de Serviço, BWC Suite Simples, BWC Social. Com 1 vaga de garagem coberta. Apartamento Semi mobiliado. Possui 116,58 m² de área total e 98,51 m² de área útil e 85,87 m² de área privativa **R\$ 360.000,00**

Ed. Araucária - Apto Nº 13. Rua Minas Gerais Nº 2447 - Centro. 1 Suite Simples, 1 Quarto, Sala 2 Ambientes com sacada, Cozinha, Área de Serviço, BWC Suite Simples, BWC Social. Com 1 vaga de garagem coberta. Apartamento semi mobiliado. Possui 123,43 m² de área útil **R\$ 300.000,00**

Ed. Monterrey - Apto Nº 101. Rua Marechal Floriano Nº 3099 - Centro. Suite Simples, Quarto, Sala 2 Ambientes. Com 1 vaga de garagem coberta. Possui 122,18 m² de área total e 66,36 m² de área privativa **R\$ 296.570,95**

Ed. San Fernando - Apto Nº 144. Rua Souza Naves Nº 4081 - Centro. 2 Quartos, Sala 1 Ambiente com sacada, Cozinha, BWC Social. Com 1 vaga de garagem coberta. Possui 93,81 m² de área total e 55,44 m² de área privativa **R\$ 284.000,00**

Ed. Village - Apto Nº 32. Rua Antonio Alves Massaneiro Nº 474 - Centro. 2 Quartos, Sala 2 Ambientes com sacada, Cozinha, Lavanderia, BWC Social, BWC de Serviço. Com 1 vaga de garagem coberta. Apartamento Semi mobiliado. Possui 103 m² de área total e 83 m² de área privativa **R\$ 260.000,00**

Ed. Vintagen Rua General Osório Nº 1742 - Pq. São Paulo. Suite Simples, Quarto, Sala 1 Ambiente sacada Com Churrasqueira, Cozinha, BWC Suite Simples, BWC Social. Com 1 vaga de garagem coberta. Possui 91,47 m² de área total e 56,95 m² de área privativa **R\$ 252.097,92**

Ed. Lacustre Rua Santos Dumont Nº 538 - Bloco 1 - Caravelle. 2 Quartos, Sala Estar, sacada com churrasqueira, Cozinha, Lavanderia, BWC Social. Com 1 vaga de garagem coberta **R\$ 226.000,00**

Ed. Studio I - Apto Nº 202. Rua Recife Nº 2732 - Centro. Suite Simples, Sala Estar, Cozinha Americana, Área de Serviço. Com 1 vaga de garagem coberta. Possui 108,77 m² de área total e 71,65 m² de área privativa **R\$ 217.000,00**

Ed. Felipe - Rua Eça de Queiroz Nº 804 - Alto Alegre. 3 Quartos, Sala 2 Ambientes, Cozinha Planejada, Área de Serviço, BWC Social. Com 1 vaga de garagem coberta. Possui 74 m² de área total e 61 m² de área privativa **R\$ 203.000,00**

Ed. Mário Copachinski - Apto Nº 202. Rua Amarildo Passos Nº 336 - FAG. 2 Quartos, Sala 2 Ambientes, Cozinha, BWC Social. Com 1 vaga de garagem coberta. Possui 81,05 m² de área total e 65,32 m² de área privativa **R\$ 199.000,00**

Ed. Saint James - Rua Salgado Filho Nº 2690 - Centro. 2 Quartos, Sala 2 Ambientes, Cozinha, Área de Serviço, BWC Social. Com 1 vaga de garagem coberta. Apartamento semi mobiliado. Possui 69 m² de área total **R\$ 190.000,00**

Ed. Totteham - Av. Toledo Nº 1160 - Centro. 2 Quartos, Sala 2 Ambientes sacada Com Churrasqueira, Cozinha, Lavanderia, BWC Social. Com 1 vaga de garagem coberta. Possui 77,88 m² de área total e 63,93 m² de área útil e 54,03 m² de área privativa **R\$ 180.000,00**

Ed. Amazônia Rua Manaus Nº 440 - Country. Suite Simples com sacada, Quarto com sacada, Sala 2 Ambientes com sacada, Cozinha, Lavanderia, BWC Suite Simples, BWC Social. Com 1 vaga de garagem coberta. 73 m² de área privativa **R\$ 180.000,00**

Ed. Res. Cascavel - Apto Nº 42. Rua Francisco Bartini Nº 1947 - Bloco D-3 - Pq. Verde - Com 2 Quartos, Sala 1 Ambiente, Cozinha, Lavanderia, BWC Social. Com 1 vaga de garagem coberta. Possui 64 m² de área total **R\$ 135.000,00**

Ed. Residencial João de Barro - Apto Nº 102. Rua Carlos Bartolomeu Nº 993 - Bloco 12 - Cancelli. 2 Quartos, Sala 1 Ambiente, Cozinha, Lavanderia, BWC Social. Com 1 vaga de garagem coberta. Com 1 vaga de garagem descoberta. Possui 49,03 m² de área total e 43,89 m² de área privativa **R\$ 115.000,00**

Ed. Cruzeiro do Sul - Apto Nº 117. Rua Souza Naves Nº 4044 - Centro. Quarto, Sala 1 Ambiente, Cozinha, BWC Social. Apartamento mobiliado. Possui 35 m² de área total **R\$ 95.000,00**

CASAS E SOBRADOS

Sobrado Rua Fagundes Varela - Tropical. Suite com Hidro com sacada, Suite Simples, 2 Quartos, 2 Closet, Sala Estar com sacada, Sala de Jantar, Sala Íntima com sacada, Cozinha, Copa, Área de Serviço, Dep. de Empregada, BWC Suite Hidro, BWC Suite Simples, BWC Social, BWC Lavabo, BWC Dep. Empregada. Com 8 vagas de garagens coberta. Com 560 m² de área construída **R\$ 2.700.000,00**

Sobrado Cond. West Side II - Rua Leonardo Wesolowski Nº 725 - Campo Comprido, Curitiba. Suite Master, 2 Suite Simples, Quarto, Closet, Sala Estar, Sala de Jantar, Sala Íntima, Escritório, Cozinha, Copa, Área de Serviço, Dep. de Empregada, BWC Social, BWC Lavabo, BWC Dep. Empregada. Com 2 vagas de garagens cobertas. Semi mobiliado. Com 400 m² de área construída e 720 m² de área do terreno **R\$ 1.700.000,00**

Sobrado Rua Figueira - Tropical. Suite Master, 2 Quarto com sacada, Closet, Sala Estar, Sala de Jantar, Escritório, Cozinha Planejada, Lavanderia, Estendal, Despensa, BWC Suite Master com Banheira, BWC Social, BWC Lavabo, BWC de Serviço. Com 2 vagas de garagens cobertas. Semi mobiliado. Com 282,49 m² de área construída e 459,55 m² de área do terreno .. **R\$ 1.290.000,00**

Sobrado Rua Céu Azul Nº1196 - Jd. Nova York. Suite Simples com sacada, Demi-Suite, Quarto, Sala 2 Ambientes, Cozinha Gourmet, Lavanderia, BWC Suite Simples, BWC Demi-Suite, BWC Lavabo, BWC de Serviço. Com 2 vagas de garagens cobertas. Semi mobiliado. Com 320 m² de área construída e 392 m² de área do terreno **R\$ 1.100.000,00**

Triplex Rua Cassiano Jorge Fernandes Nº 2371 - Neva. Suite Master com sacada, 2 Suite Simples com sacada, Quarto,

Closet, Sala Estar, Sala de Jantar, Sala Íntima, Cozinha, Copa, Área de Serviço, Despensa, Dep. de Empregada, BWC Suite Master com Banheira, BWC Suite Simples, BWC Suite Simples com Banheira, BWC Social, BWC Lavabo, BWC Dep. Empregada. Com 3 vagas de garagens cobertas. Com 350 m² de área construída e 460 m² de área do terreno **R\$980.000,00**

Sobrado em Boa Vista da Aparecida - Marinas Doce Vida. 2 Suite Simples com sacada, 2 Suite Simples, Sala Estar, Sala de Jantar, Cozinha Planejada, Área de Serviço, 3 BWC Suite Simples, BWC Suite Simples com Banheira, 2 BWC Social. Com 2 vagas de garagens cobertas. Semi mobiliado. Com 320 m² de área construída e 1104,2 m² de área do terreno **R\$ 950.000,00**

Sobrado Cond. FAG - Av. das Torres. Suite Simples, 2 Quartos, Sala 3 Ambientes, Home Theater, Cozinha, Cozinha Gourmet, Lavanderia, BWC Suite Simples, BWC Social, BWC Lavabo. Com 2 vagas de garagens cobertas. Com 170 m² de área construída totalizando 250 m² de área total **R\$ 850.000,00**

Sobrado Rua Bavina - Tropical. Suite com Hidro com sacada, Demi-Suite, Closet, Sala Estar, Sala de Jantar, Escritório, Cozinha Gourmet, Área de Serviço, BWC Suite Hidro com Banheira, BWC Demi-Suite, BWC Lavabo. Com 2 vagas de garagens cobertas. Possui Edícula com Churrasqueira, Pia. Com 208 m² de área construída e 200 m² de área do terreno **R\$ 850.000,00**

Sobrado Rua Visconde de Guarapuava Nº 2944 - Centro. Suite Simples com sacada, 2 Quartos, Closet, Sala Estar, Sala de TV com sacada, Cozinha Planejada, Copa, Área de Serviço, BWC Suite Simples, BWC Social, BWC de Serviço. Com 1 vaga de garagem coberta. Com 1 vaga de garagem descoberta. Semi mobiliado. Possui Edícula com Bwc, Despensa, Churrasqueira, Pia. Com 394,41 m² de área construída e 336 m² de área do terreno **R\$ 800.000,00**

Sobrado Rua Marechal Cândido Rondon Nº 1084 - Neva. Suite Master com sacada, Quarto sacada Com Piscina, Quarto, Sala 2 Ambientes, Cozinha Planejada, Copa, Área de Serviço, Estendal, Dep. de Empregada, BWC Suite Master, BWC Social, BWC Lavabo, BWC Dep. Empregada. Semi mobiliado. Com 218,98 m² de área construída e 177,1 m² de área do terreno **R\$ 680.000,00**

Sobrado Rua Visconde do Rio Branco Nº 486 - Jd. Acácia. Suite com Hidro, 4 Quartos, Sala Estar, Sala de Jantar, Sala Íntima, Escritório, Cozinha, Dep. de Empregada, BWC Suite Hidro, BWC Social, BWC Lavabo. Com 2 vagas de garagens cobertas. Possui Edícula. Com 220 m² de área construída e 602,75 m² de área do terreno **R\$ 650.000,00**

Sobrado Rua Angelim Nº 370 - Cidade Verde. Suite Simples com sacada, Quarto, Quarto com sacada, Sala 2 Ambientes, Cozinha, Área de Serviço, Despensa, BWC Suite Simples, BWC Social, BWC Lavabo. Com 2 vagas de garagens cobertas. Com 1 vaga de garagem descoberta. Pintura nova. Com 150,83 m² de área construída e 180 m² de área do terreno **R\$ 600.000,00**

Casa Rua Belo Horizonte Nº 1064 - Vila Tolentino. Suite Simples, Demi-Suite, Quarto, Sala 1 Ambiente, Sala de TV, Hall com sacada, Jardim de Inverno, Cozinha, Copa, Lavanderia, BWC Suite Simples, BWC Demi-Suite, BWC Social. Com 1 vaga de garagem coberta. Possui Edícula com quarto, bwc, Churrasqueira. Com 221,12 m² de área construída e 426 m² de área do terreno **R\$ 600.000,00**

Sobrado Jd. Botânico Rua Estanislau Chervinski Nº 504 - Cataratas. Suite Simples com sacada, 2 Quartos, Closet, Sala Estar, Sala de Jantar, Cozinha, Área de Serviço, BWC Suite Simples, BWC Social, BWC Lavabo. Com 2 vagas de garagens cobertas. Com 185 m² de área construída **R\$ 536.000,00**

Sobrado Rua Capitão Leônidas Marques Nº 1727 - Jd. Nova York. Suite Master com sacada, 2 Quartos, Sala 2 Ambientes, Sala Íntima com sacada, Cozinha Gourmet, Lavanderia, BWC Suite Master, BWC Social, BWC Lavabo. Com 2 vagas de garagens cobertas. Com 2 vagas de garagens descoberta. Possui Edícula com Churrasqueira. Com 202 m² de área construída e 186 m² de área do terreno **R\$ 505.000,00**

Casa Rua Joaquim Távora Nº 747 - Pq. São Paulo. Suite com Hidro, Suite Simples, Sala Estar, Sala de Jantar, Cozinha, BWC Suite Hidro, BWC Suite Simples, BWC Social. Com 1 vaga de garagem coberta. Com 4 vagas de garagens descoberta. Possui Edícula com Churrasqueira, Pia, Balcão. Com 110 m² de área construída e 402 m² de área do terreno **R\$ 480.000,00**

Casa Rua Visconde do Rio Branco Nº 1580 - Neva. 4 Quartos, Sala Estar, Cozinha, Área de Serviço, BWC Social. Com 1 vaga de garagem coberta. Com 3 vagas de garagens descoberta. Possui Edícula com Churrasqueira, Pia, Balcão. Com 120 m² de área construída + 120 m² de Edícula totalizando 240 m² de área total e 473 m² de área do terreno **R\$ 450.000,00**

Sobrado Rua Victor Meireles - Country. Suite com Hidro com sacada, 2 Quartos com sacada, Sala 2 Ambientes, Cozinha Americana, Área de Serviço, BWC Suite Hidro Banheira Retangular, BWC Social, BWC Lavabo. Com 2 vagas de garagens cobertas. Possui Edícula com Churrasqueira, Pia, Balcão. Com 140 m² de área construída + 20 m² de Edícula totalizando 160 m² de área total **R\$ 435.000,00**

Casa Condomínio Bela Vista - Marinas de Boa Vista. Suite Simples, 3 Quartos, 2 Sala Estar, Sala de Jantar, Cozinha, Área de Serviço, BWC Suite Simples, BWC Social. Com 1 vaga de garagem coberta. Com 4 vagas de garagens descoberta. Possui Edícula com Churrasqueira, Pia, Balcão. Com 240 m² de área construída e 750 m² de área do terreno **R\$ 420.000,00**

Casa Rua Vereador Guerino Zotti - Jd. Novo Milênio. Suite Simples, 2 Quartos, Sala 1 Ambiente, Sala de Jantar, Cozinha, Lavanderia, BWC Suite Simples, BWC Social, BWC Lavabo. Com 1 vaga de garagem coberta. Com 1 vaga de garagem descoberta. Com 140,87 m² de área construída e 180 m² de área do terreno **R\$ 370.000,00**

Casa Rua Odilon Cerilo Barbosa - Cancelli. Suite Simples, 2 Quartos, Sala 1 Ambiente, Cozinha Planejada, Área de Serviço, BWC Suite Simples, BWC Social. Com 1 vaga de garagem coberta. Com 1 vaga de garagem descoberta. Semi mobiliado. Possui Edícula com Despensa, Churrasqueira. Com 83 m² de área construída + 47 m² de Edícula totalizando 130 m² de área total **R\$ 360.000,00**

Casa Cond. Decolores Rua Carlos Bartolomeu Cancelli Nº 1064 - Cancelli. Suite Simples com sacada, 2 Quartos, Sala 2 Ambientes, Cozinha Gourmet, Área de Serviço, BWC Suite Simples, BWC Social. Com 3 vagas de garagens cobertas. Semi mobiliado. Com 100 m² de área construída **R\$ 350.000,00**

Casa Rua Raposo Tavares Nº 1144 - Jd. Nova York. 3 Quartos, Sala Estar, Cozinha, Área de Serviço, BWC Social. Com 1 vaga de garagem coberta. Com 1 vaga de garagem descoberta. Com 95,89 m² de área construída e 192 m² de área do terreno **R\$ 350.000,00**

Sobrado Rua Curitiba Nº 1747 - Centro. Quarto com sacada, 2 Quartos, Sala 2 Ambientes, Cozinha, Área de Serviço, BWC Social, BWC Lavabo. Com 1 vaga de garagem coberta. Com 75 m² de área construída + 10 m² de Edícula **R\$ 265.000,00**

Casa Rua Pernambuco - Coqueiral. 2 Quartos, Sala 1 Ambiente, Cozinha, Lavanderia, BWC Social. Com 1 vaga de garagem descoberta. Com 75 m² de área construída e 156 m² de área do terreno **R\$ 250.000,00**

Casa Cond. Terra Nova III - Rua Tranquilo Noro - Jd. Parque Verde. 2 Quartos, Sala 2 Ambientes, Cozinha Planejada, Área de Serviço Planejada, BWC Social, BWC Lavabo. Com 2 vagas de garagens descobertas. Semi mobiliado. Possui Edícula com sala e bwc, Despensa, Churrasqueira, Pia, Balcão **R\$ 250.000,00**

Sobrado Rua Raposo Tavares Nº 934 - Jd. Nova York. Quarto, Quarto com sacada, Sala 1 Ambiente, Cozinha, BWC Social, BWC Lavabo. Com 1 vaga de garagem coberta. Pintura nova. Com 80 m² de área construída e 74,56 m² de área do terreno **R\$ 198.000,00**

Casa Rua Cora Coralina Nº 122 - Esmeralda. 2 Quartos, Sala 2 Ambientes, Cozinha, Área de Serviço, BWC Social. Com 1 vaga de garagem coberta. Semi mobiliado. Com 63 m² de área construída e 120 m² de área do terreno **R\$ 170.000,00**

PRÉDIOS E SALAS COMERCIAIS

SALAS EDIFÍCIO ÚNICO, RUA MINAS GERAIS Nº 1914 - CENTRO. Sala 1 Ambiente, BWC Social, Com 1 vaga de garagem coberta. Com 112,66 m² de área total **R\$335.182,20**

Loja de Roupas Infantis e para bebês - Rua Francisco Bartini Nº 1843 - Pq. Verde. Sala 1 Ambiente, Cozinha, BWC Lavabo **R\$ 110.000,00**

TERRENOS E CHACARAS

Terreno Av. Piquiri Nº 1469 São Cristóvão - Lote/Data: 71 F - Quadra: 71 F. Área total de 8625 m². **R\$ CONSULTE-NOS**

Terreno BR 467 Cataratas - Lote/Data: 02 - Quadra: 01. Terreno Comercial. Área total de 4800 m². Possui Água, Asfalto, Luz, Esgoto **R\$ 2.400.000,00**

Chácara - Cataratas - Área de 5834 M² Possui Casa com 2 Quartos, Suite, Sala de Estar, Sala de Jantar, Escritório, Cozinha, Lavabo, BWC Social, Área de Serviço, Canil, Churrasqueira, Piscina, Garagem para 02 Carros. Pomar de frutas com manga, pitanga, fruta do conde, kiwi, uva, e horta **R\$ 1.500.000,00**

Terreno Rua São Paulo Nº 1809 Centro - Lote/Data: 06 - Quadra: 403. Terreno. Área total de 770 m². Com medidas de 22 m largura por 33 m de comprimento **R\$ 1.200.000,00**

Terreno Cond. Tom Jobim - Rua Djanira Nº 309 Country - Lote/Data: 14 - Quadra: 01. Terreno Residencial. Área total de 1099,88 m². Possui Água, Asfalto, Luz, Esgoto, Muro, Calçada **R\$ 900.000,00**

Terreno Res. Treviso Av. Titto Muffato Fag - Lote/Data: 10 - Quadra: 10. Terreno Residencial. Área total de 598 m² **R\$ 380.000,00**

Terreno Rua Ivo Stengler Nº 582 Jd. Novo Milênio - Lote/Data: - Quadra: Terreno Residencial. Área total de 300 m². Com medidas de 10 m largura por 30 m de comprimento. Terreno com relevo Regular. Possui Água, Asfalto, Luz, Esgoto **R\$ 170.000,00**

Terreno Rua Lajes. Jd. Santa Catarina - Lote/Data: 04 - Quadra: 09. Terreno. Área total de 491,56 m². Possui Água, Asfalto, Esgoto **R\$ 160.000,00**

Terreno Rua Antonio Peixe Nº 1463 Florais do Paraná - Lote/Data: - Quadra: 34. Área total de 250 m². Com medidas de 10 m largura por 25 m de comprimento **R\$ 80.000,00**

DESTAQUE DE VENDA



Ed. Cruzeiro do Sul - Apto Nº 117. Rua Souza Naves Nº 4044 - Centro. Quarto, Sala 1 Ambiente, Cozinha, BWC Social. Apartamento mobiliado. Possui 35 m² de área total R\$ 95.000,00

10
ANOS

**CONCRETIZANDO
SONHOS**

CVB
CONSTRUTORA

VIVER.BEM

(45) 3223-2586
construtoraviverbem.com.br

lfe comunicação

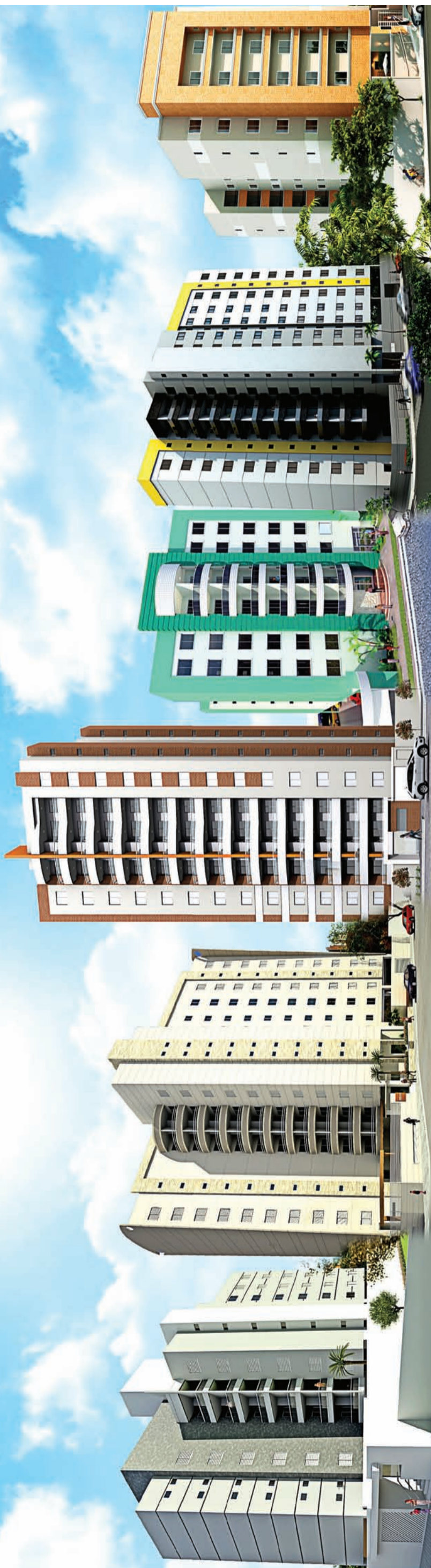



Imobiliária Beck Lima
www.imobiliariabecklima.com.br
www.facebook.com/imobiliariabecklima

Rua 7 de Setembro, 3141 | (45) 3225-4133/3035-1333 | contato@becklima.com.br

PLANTÕES:
SUSAN: 9971-1181
SONIA: 9991-6292
ADRIANA: 9972-5830

DESDE 1985

EMBRAED
A IMOBILIÁRIA BECK LIMA TRAZ ATÉ CASCAVEL E REGIÃO OS MELHORES EMPREENDIMENTOS DE BALNEÁRIO CAMBORIÚ, UM DOS PRINCIPAIS DESTINOS DE VERANEIO E INVESTIMENTOS DO BRASIL, A EMBRAED. APARTAMENTOS NOVOS E USADOS. AGENDE SUA VISITA, SEM COMPROMISSO!

APARTAMENTOS

LANÇAMENTO: EDIFÍCIO PARC LUMIERE – Rua Mato Grosso esquina c/ Rua Pedro Ivo – Centro – A partir de 276m² Total e Apartamentos cobertura a partir de 433m² Total – Suite, 02 qtos, salas estar e jantar com churrasqueira na sacada, 02 vagas paralelas, depósito. ENTREGA Novembro 2016. MARQUE SUA VISITA. APARTAMENTO DECORADO. ESTAMOS DE PLANTÃO.

PROMOÇÃO: BÔNUS PARA 3 UNIDADES -

- Residencial Alexandria – Rua Marechal Floriano – Centro - Apartamentos a partir de 105,46m² Total – Suite 02 qtos ou 02 qtos, sacada com churrasqueira 01 ou 02 vagas de garagens - PRONTO PARA MORAR - **Plantão no local** **Consulte-nos**
- Ed Royal Park - Rua Minas Gerais - Centro - 306,93m² Total - 03 suítes sendo 01 máster, salas estar/jantar e tv, 03 vagas de garagem **R\$ CONSULTE-NOS**
- Ed Torre Nobre - Centro - Rua Souza Naves - 194 m² Total- Suite com closet, 02 quartos, sala estar e jantar, Lav. Coz., dep. empregada c/bwc, garagem..... **R\$ 550.000,00**
- Ed Atlanta - Rua Pernambuco- Centro - 193m² Total - Suite, 02 quartos e demais dependências (apartamento com textura diferenciada, móveis planejados de excelente qualidade) **R\$ 520.000,00**
- Ed Girassol – Rua Pernambuco – Centro- 120m² Total – Suite, 02 quartos, sala estar e jantar, coz e copa, lav., garagem **R\$ 280.000,00**
- APARTAMENTOS ED JOÃO BATISTA CUNHA - Rua Riachuelo - Centro - Suite, 02 quartos, garagem e demais dependências **A partir de R\$ 335.000,00**
- Ed Vita Reale – Rua Antonina – Centro – Apts a partir de 140m² Total - com Suite e 02 qtos, 01 ou 02 garagens **Consulte-nos**
- Residencial Nova Vida - Rua Artur Nisio – Country- 80m² total- 02 quartos, sala estar e jantar, coz., bwc e garagem **R\$ 200.000,00**
- Ed Maria Augusta – Rua Paraná – Centro- 157m² Total – Suite com hidro, 02 quartos, sala estar e jantar, coz., demais dep. E garagem **A partir de R\$ 320.000,00**
- Ed Saint Paul – Rua Rio de Janeiro – Centro - 163,65m² Total – Suite, 02 qtos, bwc, salas estar e jantar, sacada, garagem **R\$ 380.000,00**
- Lançamento Residencial Ana Vitoria – Rua 13 de maio – Centro – A partir 64m² Total – 02 quartos, sala, coz., bwc, lav., sacada c/ churrasq., garagem **R\$ CONSULTE-NOS**
- LANÇAMENTO Residencial Arauco – Rua Manoel Ribas – Centro – a partir de 139m² Total – Suite + 02 qtos ou Suite+01 qto, 02 vagas de garagem, sacada com churrasqueira – OBRA A PREÇO DE CUSTO **Consulte-nos**
- MINHA CASA MINHA VIDA - Residencial Piazza Di San Marco – Rua Gilberto Freire – Bairro Veneza – 60m² total – Suite e 1 quarto, sala, coz., bwc, lavanderia, sacada e garagem **A partir de R\$ 146.000,00**
- Ed Nova Conquista – Rua Tamoios – Coqueiral

- 02 quartos , bwc, sala estar, coz., lav., sacada c/ churrasqueira, garagem **R\$ 120.000,00**
- Ed Valence – Rua Mal Rondon – Centro – 175,60m² Total – Suite, 01 quarto, bwc, lavabo, salas estar e jantar, coz., sacada, 02 vg garagem **R\$ Consulte-nos**

CASAS

- Rua Jequetiba – Tropical - 645m² Total – Suite e 03 quartos, Salas estar, jantar e tv, cozinha, lavanderia, dep. Empregada, churrasqueira, garagem 02 carros, salão de festas e piscina - **R\$ 890.000,00**
- Rua Fernando Costa – Pq São Paulo – 504m² Total – Suite, 02 quartos, bwc, lavabo, sala estar, coz., lav., garagem p/ 03 carros, salão de festas, alarme , cerca elétrica , portão eletrônico..... **R\$ 450.000,00**
- Rua Pio XII – Centro – 500m² Total - Suite, 02 qtos, salas estar e jantar, coz., área de serviço, bwc, garagem 02 carros **R\$ 380.000,00**
- Rua Samambaias – Guarujá – 264m² Total – 02 quartos, 02 bwc, salas estar, jantar e tv, coz., lav., garagem..... **R\$ 315.000,00**
- Res. Decolores - Rua Carlos Bartolomeu Cancelli – Bairro Cancelli – 142m² Total- 03 quartos, sala estar e jantar, coz., área de serviço , bwc, garagem 02 carros..... **R\$ 250.000,00**
- Condomínio Terra Nova III- Rua Tranquilo Noro – Fag – 111m² Total - 02 quartos, copa e cozinha, área de serviço, bwc, garagem 02 carros **R\$ 160.000,00**
- Rua Treze de Maio – Country – 812m² Total – Suite c/ hidro e closet , 02 qtos, salas estar e jantar, coz., lav., churrasqueira , piscina e garagem p/ 02 carros **R\$ 950.000,00**
- MINHA CASA MINHA VIDA - Condominio Residencial Vila Gramado – Rua Paranaguá – Bairro Gramado – 82m² total – 3 qtos, sala, cozinha, bwc, lavanderia e garagem **A partir de R\$ 148.000,00**
- Casas Rua Suyas – Fag – 56m² Total- Suite, quarto, sala, bwc, garagem e churrasqueira . . . **A partir de R\$ 170.000,00**
- Rua Jacutinga – Bairro Clarito – 175m² Total – Casa com sala comercial na frente – 02 qtos, sala estar e jantar, coz., garagem **R\$ 280.000,00**
- Residencial Quitanda – Rua Quitanda - Bairro Quebec- 125m² Total - 02 quartos, sala estar , coz., bwc, garagem e lavanderia **R\$ 140.000,00**
- Rua Adelaide Bueno da Cruz - Florais do Paraná - 125m² Total - 03 quartos, bwc, sala estar e jantar, garagem p/ 02 carros **R\$ 170.000,00**
- MINHA CASA MINHA VIDA - Casas em Condominio - Rua Visconde de Guarapuava - Cancelli - 76m² - 02 quartos, sala , coz., bwc garagem p 02 carros **R\$ 155.000,00**
- Casas Loteamento Mantovani – a partir de 120m² Total - Com 02 ou 03 quartos, sala estar e jantar, cozinha, área de serviço e garagem **A partir de R\$ 150.000,00**
- Rua Iraci Viganó Res Queen’s Gate – Parque Verde – 87m² Total – Suite, 02 qtos, bwc, lavabo, salas estar e jantar, coz., e garagem **R\$ 260.000,00**
- Rua Silvino Blender – Alto Alegre – Suite c/ closet, 02 qtos, sacada, sala estar, coz., lavabo, 02 bwc, Garagem p/ 02 carros.... **R\$ 420.000,00**
- Casa Marinas Village – Boa Vista – 10.000 m² Total **R\$ 3.900.000,00**

SOBRADOS

- EXCELENTE SOBRADO Rua Amazonas - Coun-

- try- 800m² Total - cada sobrado 270m² - 05 quartos, 04 bwc por unidades **R\$ 1.500.000,00 (cada)**
- Rua Amazonas – Country – 500m² Total – Suite, 02 qtos, lavabo, bwc, salas estar/jantar /tv, churrasqueira, garagem 3 carros .. **R\$ 1.000.000,00**
- Rua Campos Sales - Pq São Paulo – 430m² Total – Suite (hidro e closet), 04 quartos, lavabo, salas estar, jantar e tv, churrasqueira, copa e coz., lav., dep. Empregada, garagem p/ 02 carros, piscina (aquecimento solar) **R\$ 850.000,00**

TERRENOS

- Terreno Residencial Jardim Botânico – 360m² Total (15x24) – Bairro Cataratas – R\$ 235.000,00 Rua Sabia próximo a Avenida das Torres – Bairro Clarito - 597,11m² Total – (16,19x42) **R\$ 135.000,00**
- Terreno Rua Rio Grande do Sul - Centro - 380,83m² Total..... **R\$ 800.000,00**
- Terreno Rua Rio Grande do Sul - Centro - 589m² Total (16x36,52m)..... **R\$ 800.000,00**
- 03 Lotes juntos - Rua Topázio esq. R. Esmeralda- Loteamento Esmeralda - 1368m² total - 36x38m **R\$ 600.000,00**
- Rua Dom Pedrito - Canadá - 507m² Total 14,5x35m **R\$ 330.000,00**
- TEMOS TERRENO NO LOTEAMENTO FELICITÁ **ENTRADA R\$ 50.000,00 MAIS SALDO**
- ÁREA NO PACAEMBU - 11.500m² - Avenida Corbélia esq. Estácio de Sá - Excelente para condomínios **R\$ 3.450.000,00**
- Lotes saída para Foz Br 277 - Lotes de 20.000m², sendo 65m de frente por 307,69m de fundos ... **R\$ 200,00 o m²**
- LOTEAMENTO VEREDAS LANÇAMENTO – Jardim Universitário - Lotes de 360m² e 384m² total – **a PARTIR DE R\$ 115.200,00**
- ÁREA DE PRESERVAÇÃO PERMANENTE DA MATA ATLÂNTICA - Campina Grande do Sul - Paraná..... **Serve para compensação no mesmo bioma. 156 alqueires**
- Terreno Bairro Alto Alegre - 60x80m - 4.800m² Total **R\$ 2.800.000,00**
- Chácara Colonia Barreiros - (12 Km do trevo Cataratas) 1 alqueire– Chacarã tem 03 casas sendo que uma delas possui: Suite, 03 quartos, sacada, 02 salas de estar, sala de jantar, sala de tv, 03 bwc, piscina, 02 vagas de garagens, 02 churrasqueiras..... **R\$ 1.500.000,00**
- Terreno Rua Mal Floriano (Quadra inteira) - 10,780m² Total **– Consulte-nos**
- Excelente oportunidade de negócio – SÍTIO EM LINDOESTE – 5 km do asfalto - 28 alqueires- ACEITA IMÓVEL EM CASCAVEL OU CURITIBA.- **R\$ 1.150.000,00**
- LOTEAMENTO ECOPARK - REGIÃO NORTE - LOTES DE 200M² - ENTRADA + 155 PGTOS..... **R\$ 69.900,00**

SALAS COMERCIAIS

- Salas Ed Cima – Rua Paraná esq. Sete de Setembro – Centro – Sala c/ 43m² Total e Sala com 57m² Total..... **A partir de R\$ 90.000,00**
- Sala Comercial - Rua Vicente Machado - Centro - Terreno 600m² - Área construída 630m²..... **R\$ 2.000.000,00**
- Barracão com Máquinários no Santa Felicidade - PORTEIRA FECHADA - (marcenaria, metalúrgica, funilaria)— 723m² total – Barracão 480m² **R\$ 880.000,00**

CADINI IMÓVEIS

(45) 3038-0777
(45) 9804-7777

acesse:
www.cadiniimoveis.com.br

VENDA - LOCAÇÃO - AVALIAÇÃO

VENDAS

APARTAMENTOS
R. Castro Alves, centro - Ed. Veredas: 95m², 2 quartos, sala, cozinha com churrasqueira, wc, lavanderia a partir de R\$ 236.000,00
R. Curitiba, nº 1591 - Curitiba Residence: 100m², 1 suite, 2 quartos, cozinha, sala, sacada c/ churr., gar a partir de R\$ 300.960,00
R. Marechal Floriano - Residencial Sonata: 69m², suite, 1 quarto, wc, sala, sacada c/ churr., coz, garagem a partir de R\$ 280.000,00
R. Francisco Bartnik, coqueiral - Jacarandá Boulevard: 77m², 2 quartos, sala, cozinha, wc, lavanderia a partir de R\$ 359.000,00
R. Pernambuco, centro - Ed. Valparaíso: 143m², suite, 2 quartos, sala, cozinha, wc, lavanderia a partir de R\$ 425.000,00
R. Francisco Bartnik, coqueiral - Oliva Garden: 154m², suite, 2 quartos, sala, cozinha, banheiro, lavanderia a partir de R\$ 387.200,00
R. Paraná, centro - Ed. Tulipa: 167m², 1 suite, 2 quartos, sala, cozinha, wc, sacada c/ churrasq., lavanderia a partir de R\$ 469.838,69

TERRENOS
LOTEAMENTO ECO PARK: 200m² sendo 10x20m, ao lado do IFET, até 150x para pagar a partir de R\$ 69.900,00
FLORAIAS DO PARANÁ: 250m² sendo 10x25m, ao lado do IFET, até 120x para pagar a partir de R\$ 88.000,00
SANTO ONOFRE: 525m², taxa de ocupação de 60%, quadra 26 lote 12, Rua Potiguaras nº535 R\$ 250.000,00
CENTRO: 660m² sendo 12x55m, próprio comércio, próx. ao Hospital Salette, 70% tx ocupação R\$ 600.000,00
CENTRO: 715m² sendo 13x55m, tx ocupação 70%, próximo a Pão de Ló, aceita-se propostas R\$ 720.000,00

CASAS
R. Estocolmo, 890 - Itália Nova: 60m², laje, 02 quartos, sala, cozinha, banheiro, garagem R\$ 145.000,00
R. Venezuela, 251 - Região do Lago: 562m², 01 suite, 02 quartos, sala, cozinha, wc, lavanderia, garagem R\$ 440.000,00
R. Nereu Ramos, 2325 - próx. JL: 560m², laje, 01 suite, 03 quartos, 02 salas, wc, cozinha, lavanderia R\$ 630.000,00
R. Pedro Ivo - Alto Canadá: 82m², laje, 02 quartos, salas, cozinha, wc, garagem, edícula R\$ 200.000,00

SOBRADOS
Travessa Lajeado: 120m², 01 suite, 2 quartos, copa, cozinha, banheiro social, lavanderia, garagem R\$ 300.000,00
R. Osvaldo Cruz, 101 - Na Neva: 138m², 01 suite c/ closet, 02 quartos, sala, cozinha, lavanderia, churras., garagem R\$420.000,00
R. Stanislaw Chervinski - Cod. Jardim Botânico: 136m², 01 suite, 02 quartos, sala, wc, garagem, edícula R\$ 480.000,00
R. Rio de Janeiro - centro: 210m², 01 suite, 02 quartos, banheiro parte de cima; sala, cozinha, lavanderia, banheiro social, garagem para 02 carros e churrasqueira R\$ 850.000,00
R. Hyeda Bágio Mayer, 2494 - Na Neva: 204m², 1 suite c/ closet, 2 quartos, banheiro social, lavabo, sala, cozinha, lavanderia, churrasqueira, garagem p/ 3 carros R\$600.000,00

SILVER TOWER

Oportunidade para investimento com excelentes preços



DESTAQUES

OPORTUNIDADE DE INVESTIMENTO NA CADINI IMÓVEIS

H. Rieger Residence

APARTAMENTOS NA PLANTA
Localizado em região privilegiada de Cascavel
Apartamentos com área total de 142,20 m²
1 suite
2 quartos
Sala de jantar/estar
Sacada com churrasqueira
2 vagas de garagem com depósito individual

DIRETO COM A CONSTRUTORA

APARTAMENTOS A PARTIR DE R\$195 MIL

LOCAÇÃO

Ed. Cruzeiro do Sul qnti 501 - R. Souza Naves, 4044 - centro: 1 quarto/sala, banheiro R\$350,00
Res. Francisco Franco casa 39 - R. Grécia, 1479, Jd. Itália: 2 quartos, sala, cozinha, banheiro R\$700,00
Cond. Terra Nova I casa 39 - Av. das Torres, nº 186: 90m², 3 quartos, sala, cozinha, wc, garagem coberta R\$870,00
Ed. Jacarandá - Apto - R. Francisco Bartnik, 1079: 2 quartos, sala, cozinha, wc, sac churrasq., 1 garagem R\$1200,00
Ed. Jacarandá - Apto - R. Francisco Bartnik, 1079: 1 suite, 2 quartos, sala, cozinha, wc, sac churrasq., 1 garagem R\$1500,00
SALA COMERCIAL - R. JK,373, BAIRRO ALTO ALEGRE, Prox à Rodoviária - 2 banheiros, elevador R\$2.300,00
Ap. Região do Lago - R. Rafael Picolli, 688: 1 suite, 2 quartos, banheiro, cozinha, garagem R\$850,00

Rua Presidente Bernardes, 1883
Centro - Cascavel - PR
www.cadiniimoveis.com.br

GERSON PARANHOS

www.gersonparanhos.com.br CORRETOR DE IMÓVEIS

APARTAMENTOS/CASAS/SOBRADOS:

APARTAMENTO REGIÃO DA UNIPAR: REFORMADO, SEMIMOBILIADO, SUÍTE COM CLOSET + CLOSET, 2 QUARTOS, SALA, COZINHA, BANHEIRO E GARAGEM, QUITADO R\$ 250.000,00
CASA NO TROPICAL 125,00 M², LOTE 450,00 M², PROXIMO A BIG PÃO, SUÍTE + 2 QUARTOS E DEMAIS DEPENDÊNCIAS, R\$ 590.000,00
CASA NO ACLIMAÇÃO 140,00 M², LOTE 600,00 M², RUA OTELO CELESTINO DE CASTILHOS, 621, ENTRE AS RUAS PRESIDENTE KENNEDY E RECIFE R\$ 330.000,00
SOBRADO NO PARQUE SÃO PAULO: PROX. AO BANCO DO BRASIL, 134,00 M², SUÍTE + 2 QUARTOS, WC SOCIAL, COZINHA, SALA ESTAR E DE JANTAR, LAVABO, R\$ 380.000,00
CASA NO CANCELLI: ALV. 145 M², 2 QUARTOS, SALA, COZ. BANHEIRO, LAV., DEP. EMPREGADA, GARAGEM + EDÍCULA, LOTE 420,00 M², RUA ALSIR DA MOTTA, 316 R\$ 380.000,00
SOBRADO MARIA LUIZA: 137,00 M², SUÍTE C/ CLOSET, 2 QUARTOS, SACADA, WC SOCIAL, COZINHA C/ MÓVEIS PLANEJADO, SALA ESTAR E DE JANTAR, LAVABO, CHURRASQ R\$ 365.000,00
CASA EM CONDOMINIO NA CLAUDETE: ALV. 3 QUARTOS, SALA, COZINHA, BANHEIRO, LAVANDERIA E UMA VAGA DE GARAGEM, RUA TUIUTI, 1225 R\$ 170.000,00

LOTES A VENDA:

ESQUINA PROXIMO A UNIPAR: 460,00 M², RUA RUI BARBOSA X SÃO LUIZ R\$ 520.000,00
ESQUINA NA FAG: 612,00 M² (17.50 X 35,00), RUA JOÃO CORREA COM ANÍBAL CURI, ESTUDA-SE TROCA POR SOBRADO R\$ 420.000,00
ESQUINA NO RESIDENCIAL TREVISO: 700,00 M² (20,00 X 35,00), R\$ 400.000,00
VALE DO SOL (REGIÃO DO PARQUE VERDE), 399,00 M², 14,00 X 28,50, R\$ 310.000,00
JD. PALMEIRAS: LOTE 560 M² (14 X 40), C/ DUAS CASAS PEQUENAS LOCADAS R\$ 260.000,00
ESQUINA NO SANTA CRUZ: 457,00 M², (15,00 X 30,50), PROXIMO AO COLÉGIO E POSTO DE SAÚDE, RUA TXIKAOS X TINGUIS R\$ 240.000,00
CIDADE VERDE: 360,00 M², SENDO 14 METROS DE FRENTE RUA JATOBÁ R\$ 210.000,00
PARQUE MORUMBI: 527,00 M², SENDO 16,35 DE FRENTE, PROX, AO COLÉGIO R\$ 160.000,00
MIRANTE: 200,00 M², RUA ERVAL, ÓTIMA VISÃO PARA A CIDADE R\$ 70.000,00 + PARCELAS OU QUITADO R\$ 140.000,00
LOTE NO ANGRA: 250,00 M², (10 X 25)- RUA CARAJÁS R\$ 135.000,00

Rua Souza Naves, 4150 - abaixo do Itaú
Fone 3225.2540 - 9972.3834 - 8403.0652

IZ IMOBILIÁRIA ZANEL
Administração e Vendas
CRECI 1696-J
www.imobiliariazanel.com.br

IMÓVEIS PARA LOCAÇÃO

APARTAMENTOS:
APTO - Suite c/ sac, 2 qtos, sala c/ sac c/ churrasq., coz, lav, 2 vg gar. Av. Barão do rio Branco, Ed. Wilhelms R\$ 1.100,00 não possui cond
APTO - 2 qtos, sala, coz, lav, 1 vg gar. Rua Recife, centro R\$ 900,00 não possui cond
APTO - Suite, 2 qtos simples, sala, coz, lav, 1 vg gar. Rua Recife, Ed Charrua R\$ 700,00 + cond
APTO - 2 qtos simples, sala, coz, lav, 1 vg gar. Rua Siqueira Campos, Ed. Parati, São Cristóvão R\$ 700,00 + cond
APTO - 1 Suite, sala, cozinha. 1 vaga de garagem, Ed Izabel, Rua Paraná esquina com Manoel Ribas R\$ 600,00 + cond
APTO - 1 Suite, sala, cozinha. 1 vaga de garagem, Rua Recife, Centro R\$ 550,00 não possui cond
APTO - 2 qts, bwc, sala, coz, lav e gar. Rua João Padilha, Res. Vogt, FAG R\$ 550,00 não possui cond
APTO - 2 qts, bwc, sala, coz, lav e gar. Av Torres, Ed. Torres, em frente a FAG R\$ 550,00 + cond
APTO - 1 qts, bwc, sala, coz, lav e gar. Av Torres, Ed. Torres, em frente a FAG R\$ 450,00 + cond

CASAS:
CASA EM MADEIRA- 2 quartos, sala, cozinha, bwc, área de serviço e garagem. Rua Pernambuco, Coqueiral R\$ 550,00
CASA ALVENARIA- 2 quartos, sala, cozinha, bwc, área de serviço e edícula com 1 qto, bwc, churrasqueira e canil. Rua Ásia esq com Maracanã, Conjunto São Francisco R\$ 600,00
CASA ALVENARIA- 2 quartos, sala, cozinha, bwc, área de serviço e garagem. Rua Edson B. de Oliveira, Jd Itamaraty R\$ 600,00
CASA ALVENARIA- 2 quartos, sala, cozinha, bwc, área de serviço e garagem, amplo terreno. Rua Luis Vianey Pereira, Maria Luiza, em Frente ao Abrigo São Vicente R\$ 900,00

SALA:
SALA COMERCIAL TÉRREA ESQUINA: Aprox 60 m², Coqueiral, Rua Pe Ricardo c/ Rua João Lili Ciríco. R\$ 600,00

IMÓVEIS PARA VENDA

ÁREA RURAL- 15 alq. mecanizados, prox ao Show Rural R\$ 2.600.000,00
ÁREA URBANA- 2050 m² na BR 467 prox ao trevo cataratas, com 1 barracão de 300 m² e casa de 150 m². R\$ 1.200.000,00
ÁREA RURAL- 2 alq. mecanizados, frente para BR 467, distrito de Sede Alvorada R\$ 800.000,00
ÁREA RURAL- 10 alq. past, frente para BR, c/trevo de acesso, em Santa Maria prox. polícia Rod R\$ 600.000,00 (rec imóveis)
CONJUNTO DE IMÓVEIS- 4 Sobrados, 1 Apto e 2 Sls Com, R João Lili Ciríco esq Padre Ricardo, Coqueiral. R\$1.800.000,00
SOBRADO -TOLEDO- com aprox.. 240m2 e lote com aprox.. 280m2, excelente acabamento, Vila Industrial. R\$ 900.000,00
CASA ALVENARIA - 129.78 m², lote 480m2(12x40), R Carlos Chagas, Jd. Nova York R\$ 700.000,00
CASA MISTA - 130 m², lote 506,25 m2, R La Sale, São Cristóvão R\$ 270.000,00
CASA ALVENARIA ESQUINA- 120 m², lote 701m2, R Serra do Puruna, Morumbi R\$ 250.000,00
APTO - Suite, 2 qtos, sala, coz, bwc, lav, 2 vg gar. Rua Paraná, Ed. Itapuã (aceita camionete no negócio) R\$ 280.000,00
APTO Res Pinheiros, Country. 2 qtos, sl, coz, banheiro, lav R\$ 170.000,00
APTO Av. Torres, Fag. 2 qtos, sl, coz, banheiro, lav, aprox 72m2 R\$ 155.000,00
APTO Av. Torres, Fag. 1 qtos, sl, coz, banheiro, lav, aprox 55m2 R\$ 115.000,00
PRÉDIO RESIDENCIAL CENTRAL: Aprox. 1.070m2 de área construída e terreno de aprox.. 700m2, sendo 10 unid resid todas locadas, situado na Rua Recife, região central. R\$4.300.000,00
TERRENO- Rua Amazonas esquina com Tiradentes, Country, 800 m² (20x40) R\$ 800.000,00
TERRENO- Rua Guanabara, Pioneiros Catarinense, 450 m² (15x30) R\$ 300.000,00
TERRENO- Rua Ciro Monteiro, Brasília, 384 m² (12x32) R\$ 150.000,00
TERRENO- Rua Masuetto Frankilino Zanuzzo, Lot. Nova Veneza, 360 m² (12x30) R\$ 135.000,00

FONE/FAX (45) 3225-2595
Av. Brasil, 5904, 1º Andar, sala 04 - Centro - Cascavel/PR

BRISA IMÓVEIS
Rua Souza Naves, 3983 - (45) 3225-3399 / 9972-3399

Sobrado semimobiliado no Jd Cristal, próx. a Unipar, com: suíte, 2 quartos, 3 salas, copa, cozinha, 2 BWC, lavabo, cozinha, edícula com churrasqueira, garagem para 3 carros - aceita imóvel de menor valor.

IMÓVEIS À VENDA

1 QUADRA COM 5000M² -

AV Brasil - Parcela-se em 60

pagamentos

- Terreno no Condomínio Brisa do Lago - Últimas unidades
- Terreno na Rua Teodoro Sampaio prox Igreja Pq São Paulo
- Terrenos com 2045 m² com 3 frentes Rua Administração.

TERRENOS INDUSTRIAIS NAS BRs

277 | 369 | 467

- 19 ALQ. Mecanizados em São João a 3 Km da BR 277
- Sobrado na Rua Manaus - suíte, 2 quartos, 2 vagas de garagem, sala, cozinha e churrasqueira. R\$ 450.000,00



Presença

imóveis

CRECI J04494

Rua Pres. Juscelino Kubitschek, 1221, Coqueiral Cascavel - PR
FONES (45) 3096-2020 / 9905-1162



Residencial West Park



**APARTAMENTOS:
1, 2 E 3 QUARTOS
A PARTIR DE
R\$ 96.679,31**

www.imeveispresenca.com.br

IMOBILIÁRIA DESTRO
CRIAÇÃO 1414

F: 45.3038.6464 / 9972.0213 / 9972.0172

Endereço: Rua Paraná, 1803

e-mail: destro.imobiliaria@gmail.com

www.imobiliariadestro.com.br



ALUGUEL

ALUGUEL
SALA COMERCIAL NA RUA PARANÁ próximo ao Hosp. São Lucas – térrea com 110 m² de frente para Paraná R\$ 1.500,00
BARRACÃO COMERCIAL em frente a Câmara Municipal com 1.200 m² R\$ 35.000,00

CONSÓRCIOS RODOBENS

COMECE 2016 COM TODA SEGURANÇA. GARANTA SUAS CONQUISTAS COM O PLANEJAMENTO DO CONSÓRCIO.
Planos de IMÓVEIS – Parcelas de R\$ 514,78 em até 180 meses pra pagar. FGTS como lance.
Planos de CARROS - Parcelas de R\$ 485,84 em até 72 meses pra pagar. Crédito de R\$ 28.360,00

FAZENDAS E CHÁCARAS

PROCURANDO UMA FAZENDA – CONSULTE-NOS – TEMOS VÁRIAS ÁREAS NA REGIÃO.
GUARANIÇA – Linha Bornann- 10,5 alqueires, planta 8 alqueires, 8 açudes R\$ 600.000,00
GUARANIÇA - Zona Rural- 37,5 alqueires, Planta 22 alqueires R\$ 2.100.000,00

COMERCIAL

PARA INVESTIDOR – APROVEITE – PRÉDIO COMERCIAL AO LADO DA CATEDRAL E HOTEL COPAS VERDES – com 898, 18 m² de área construída - 3 PAVIMENTOS – 15 KITINETES ALUGADAS e 02 salas comerciais térreas..... R\$ 2.100.000,00. ACEITA NEGOCIAÇÃO.

TERRENOS

LOTES EM GUARANIÇA- LOTEAMENTO PARIS com 300m² - lotes urbanos , com toda infra estrutura a partir de ... R\$ 49.800,00
TERRENO NO CENTRO – Rua Natal – (600m²) - (Preservação Permanente) R\$ 40.000,00.
TERRENO 375 m² COND. VIVER EM FLORES – terreno 15x25 a 1.500m do trevo de Boa Vista da Aparecida a partir de R\$ 50.000,00.
TERRENO COM 1.848,19 m² MARINAS DOCE VIDA BOA VISTA DA APARECIDA-R\$150.000,00.
TERRENO COM 1500 m² COND. PARAISO DO SOL- Boa Vista da Aparecida..... R\$100.000,00.
MEIO LOTE NA NEVA- Rua Marechal Rondon, 594- com 180m²(6x30) meio terreno R\$150.000,00.
LOTE COM 704,50 m² SANTA CRUZ –R. Sarg. Coriolano F. Santiago- 704,55 M²- Lote 2 quadra 3- Sem benfeitorias. R\$ 175.000,00 Aceita proposta e parcela.
LOTE NA FAG- R. João Kuloski- 525 m² R\$ 280.000,00
LOTE NA FAG- Rua Amarildo Passos- 600 m² R\$ 320.000,00
Lindo terreno, muito bom, no JARDIM CANADÁ – Rua Canoas, 247 – 536,69 m² R\$ 320.000,00
LOTE NO CENTRO - Rua Marechal Deodoro- Terreno com 570 m² R\$ 350.000,00
LOTE NO CENTRO - Rua Marechal Deodoro – terreno com 570 m² R\$ 400.000,00
LOTE NO CENTRO -Rua Marechal Deodoro- terreno com 665 m² R\$ 450.000,00 Ou os três juntos por R\$ 1.100.000,00 totalizando 1805 m². Localizados atrás da churrascaria Michelangelo.
CANCELLI - Rua Osvaldo Crus, 3423- terreno com 14x40 = 560 m² R\$ 420.000,00
TERRENO TREVISÓ Rua Farenza, 610- terreno com 15x40= 600m² Valor: R\$380.000,00
CANCELLI- Rua Belém,744- terreno com 15x49 = 735 m² R\$ 580.000,00
TERRENO NA NEVA – R. Mal. Cand. Rondon, 866 – terreno 12 x 55 = 660 m² próximo DZ Mat. Elétricos..... R\$ 690.000,00
TERRENO NA NEVA – R. Sergio Djalma de Holanda esq. com Mal. Rondon- 660 m²- próximo DZ Mat Elétricos..... R\$ 690.000,00
TERRENO NA NEVA- R. Marechal Rondon, 1636- terreno 13x35= 455 m²-lote 21 quadra 02 com casa de 250 m² R\$ 750.000,00
3 terrenos juntos próximo a DZ
TERRENO AO LADO COLÉGIO MARILIS- com 600 m² 15 x 40 com 3 casas mistas R\$..... R\$ 850.000,00.
LOTEAMENTO AUTODROMO - Marginal BR 277 - 3.250m² R\$980.000,00.
TERRENO NA BR 277 – 12.818m² - Próximo a churrascaria Portal R\$ 2.950.000,00.
LOTES NO TROPICAL Quadra 21 - 16 terrenos juntos Final da Rua Manaus (7500 m²) - R\$ 5.600.000,00.
RECANTO TROPICAL: Meia Quadra em frente Unipar (6.188 m²) - R\$ 11.500.000,00.
13 TERRENOS JUNTOS PIONEIROS CATARINENSE – Atrás parque de máquinas - Imóvel Comercial estrutura de Motel, e também Casa Residencial – com área total de 7.008 mts R\$ 6.835.000,00.
LOTE NO JD. VENEZA – Rua Ivaí,152- Terreno 12 x 30 = 360 m². Com duas casas ;1 de alvenaria e uma de madeira. R\$ 165.000,00.

CASAS - MINHA CASA MINHA VIDA

CASA NO JARDIM BARCELONA- Rua Olviedo, 957-com 50m²-2quartos,sala,coz., BWC., 1vaga. R\$ 125.000,00.
CASA RESIDENCIAL VILA GRAMADO – Rua Paranaguá – 52 m², 03 qtos., sala e coz. conjugadas, bwc e 01 vaga..... R\$ 139.000,00.

CASAS

MORADAS CASCAVEL – terreno com 102 m² casa com 48 m² Cond. Fechado. Com 2 quartos cozinha, lavanderia, sala 1 vaga. Aceita casa maior valor. R\$ 115.000,00.
JD. ESPANADA - Rua Aparecida dos Portos,116,37m²-2 quartos, sala de estar/jantar, coz., BWC, garagem c/ lav. BWC e depósito,terreno 225 m²..... R\$ 200.000,00.
PARQUE SÃO PAULO – Rua Joaquim Távora – Terreno 402 m² - Casa 110 m² - 01 suíte, 02 quartos, sala de estar, cozinha, lavanderia, bwc, garagem, sobra de terreno frente e fundos.. R\$ 290.000,00.
SÃO CRISTOVÃO -Rua. Estilac Leal,806- casa 120m²-3 quartos, sala ,coz., 2vagas, lavand., Terreno 455,23m² R\$ 310.000,00.
SANTA CRUZ - Rua Juruna,1339- terreno com 390m²- tem duas casas uma com 99m² e a outra com 65m²..... R\$350.000,00.
PARQUE SÃO PAULO – Rua Cuiabá – “Terreno 537 m² - Casa 160 m² - 01 suíte, 02 quartos, bwc, sala de estar, sala de jantar, cozinha, lavanderia, escritório/quarto, 04 vagas de garagem, sobra de terreno” R\$ 420.000,00.
BOM NEGÓCIO - 3 casas no SÃO CRISTOVÃO - Rua Antonina-Área const. 310,85m²(3 casas)- terreno com 715m².... R\$ 490.000,00

PQ. SÃO PAULO- R. Carlos de Carvalho- 2 suíte sendo uma com hidro, 2 quartos , sala de estar, cozinha lavanderia, Terreno com 297m² R\$ 450.000,00.
CASA no NOVO MILÊNIO – Rua Arlindo O. Carelli,1037-187m²- 1 suíte , 2 quartos, sala de estar e jantar conjugadas, cozinha, área de serviço, churrasqueira, 3 vagas de garagem. R\$ 530.000,00.
COQUEIRAL – Rua Flamboyant- 155 M²-1 suíte, 3 quartos, sala de estar, sala de TV, escritório,cozinha, depósito churrasqueira, piscina , aquecida,telha, 2 garagens R\$ 870.000,00.
CASA NO CENTRO- próximo ao Country Ville- Rua Travessa Afonso Pena,100- 260m²- 1 suíte, 2 quartos, sala de estar/jantar/TV,coz., BWC,edícula com lavanderia, BWC e depósito, 3 garagens. R\$ 890.000,00.

SOBRADOS

SOBRADOS GEMINADOS NO PARQUE SÃO PAULO – Rua Quintino Bocaiuva –Excelente acabamento (110m² privativos) - Condomínio Fechado - “01 suíte, 01 quarto com closet, 01 quarto, sala estar, sala jantar, lavabo, cozinha, lavanderia, churrasqueira, 02 vagas de garagem” R\$ 330.000,00.
COQUEIRAL - Rua Paraná – 124m² Res. Mª Vitória- sobrados geminados-1 suíte, 2 quartos, bwc, cozinha, lavanderia, sala de estar/jantar, churrasqueira, 2 vagas., terraço com churrasqueira e BWC R\$ 380.000,00.
CENTRO – Rua Visconde do Rio Branco – (166m²) – Condomínio Fechado Le Velmont “01 suíte com sacada, 02 quartos, sala estar, jantar, cozinha, espaço gourmet com churrasqueira, 02 vagas de garagem” R\$ 395.000,00
Lindo Sobrado Geminado CENTRO – R. Nereu Ramos – próximo ao Shopping JL (176m²) –1s., 02 q., BWC, sala de tv, sala de estar/jantar, coz., edic. com churr., lav., R\$ 450.000,00.
JD. NOVA YORK - Rua Raposo Tavares- 136,35m²- 1 suíte, 2 quartos, sala de estar/jantar, coz, 2 vagas . R\$ 460.000,00
PQ. SÃO PAULO - R. Hyeda B. Mayer-,165,5m²-1s,2q,churrasq. home., 2 garagens Terreno 125m² R\$ 550.000,00
RECANTO TROÍCAL- R. Fagundes Varela– 241,65 m²1 s., 2 q. , 1 q., 3 salas, BWC, lavabo , 2 gar. , edic. e pisc. R\$770.000,00
NEVA-Sobrado-Rua M. Rondon-1 suíte, 2q, sala de estar/jantar,coz., a/serv., churrasq. 4 vagas, sobra terreno. R\$780.000,00
IDEAL PARA CLÍNICAS - SOBRADO NO CENTRO – Próximo à GASTROCLINICA-Rua Antonio Alves Massaneiro – Terreno 870m² - imóvel com 357m² - “suíte, 03 quartos, sala estar, jantar, cozinha, lavanderia, dependência de empregada com bwc, edícula com churrasqueira, piscina” R\$ 1.490.000,00

APARTAMENTOS

GRANDE oportunidade APTO NO COUNTRY ED. FLOR DE LÓTUS - Apartamento na Rua Voluntários da Pátria, próximo à Igreja São João Batista 2º andar, 180 m² total 1 suíte e 2 quartos, sala estar jantar, cozinha lavanderia, sac c/ churrasq, condomínio baixo, piscina, 2 vagas. De R\$ 550.000,00 por R\$ 440.000,00
DESTAQUE localização é tudo. Fica ao lado Restaurante da Vovó na ANTONINA - APTO VITA REALE com 1 suíte 2 quartos, sac. c/ churr., coz. Lav. 1 ou 2 vagas, entrega em Maio 2016. Com 140 m² Condições especiais. A partir de R\$ 373.834,00.
NOVO MILÊNIO – Rua Aquelino Massochin,916- 3º nadar- 70m²- 2 quartos, sala e cozinha conjugadas, área de serviço,1 vaga R\$ 155.000,00
CANCELLI – Ed. Residencial Garden Club –3º andar- 80m² “01 suíte, 2 quartos, sala de estar, sala jantar, bwc social, coz. mobiliada” –cond.R\$ 120,00- R\$195.000,00
CARAVELLE – Ed. Lacustre – 1º andar – 80,25m² “2 quartos, sala estar/sala jantar, bwc social, coz., lav., sacada c/ churr. 1 vaga –cond.R\$ 180,00- R\$198.000,00
APTO MOBILIADO – Ed. Rio da Prata Mobiliado e Decorado –88,97m²- 2º andar- Rua Uruguai – “03 quartos, bwc, sala de estar, sala de jantar, cozinha, lav., 01 vaga de garagem – ar cond., geladeira, fogão – Cond. R\$ 130,00 R\$ 248.000,00
CENTRO- Ed. Rui Barbosa- Rua rui Barbosa-2q., sala, coz., 1 gar., Aptos 1203 e 602 R\$ 240.000,00
CENTRO- Ed. Rui Barbosa-Rua Rui Barbosa- 2 quartos, sala, cozinha e BWC mobiliados,1 garagem. Aptos 803 e 1003 R\$ 250.000,00
CENTRO- Ed. Ângela- Rua Paraná- 119,64 m²-2 quartos, sala de estar/jantar, BWC, área de serviço, 1 garagem- Cond. R\$ 210,00. R\$ 249.000,00
CENTRO – Ed. Valence Rua Mal C. Rondon próximo ao IDEAL com 108,62 m² 2 quartos 1 vaga a partir de R\$ 255.260,83
CENTRO – Ed. Valence Rua Mal C. Rondon próximo ao IDEAL com 121,27 m² 1 suíte e 1 quarto quartos 1 vaga a partir de R\$ 285.004,51
CENTRO – Ed. Valence Rua Mal C. Rondon próximo ao IDEAL com 145,46 m² 3 suítes 2 vaga a partir de R\$ 584.162,70
CENTRO - Ed. Milão- 2ºandar-106,2m²- apto mobiliado-2 quartos, 1 vaga-sacada- R\$ 280.000,00
PACAEMBU – Ed. Grand Club - Rua Bartolomeu Gusmão-11,75m² –15% DE DESCONTOa partir de R\$ 298.850,00
NEVA – Ed. CURITIBA Residence com 1 suíte e 1 quarto sala estar jantar, coz.,sac c/ churr. 1 vaga a partir de R\$ 300.960,00
NEVA – Ed. CURITIBA Residence com 1 suíte e 2 quartos sala estar jantar, coz.,sac c/ churr. 2 vagas a partir de R\$ 414.091,00
CENTRO - Ed. Tulipa - R. Paraná- 165m²-9º andar -1 s., 2 q., sala de estar/jantar, coz., lav, sac. c/ churrasq. 2 vagas ... R\$ 435.000,00
CENTRO – Ed. Flor de Lótus- R. Voluntários da Pátria,1705- 2º andar- 1s. 2 q., sala de estar /jantar, coz., lavand. Sac. c/ churrasqueira , 2 vagas. R\$ 440.000,00
CENTRO - Ed. Barcelona- R. Rio de Janeiro- 182m² - 10ºandar-1s., 2q., sala 2 amb., 3 elevadores 2 vagas R\$460.000,00
CENTRO - Ed. Armando Rezende- Rua Olavo Bilac- 2 unidades apto 14º e 12º andares cada R\$620.000,00 .
CENTRO – Ed. Belle Maison – R. Mato Grosso – 8º andar – “01 s. c/ hidro e closet, 01 s. simples, 02 q., sala de estar, sala de jantar sacada c/ churr. fechada com vidros, lavabo, sala de tv, cozinha, lav., e 02 vagas. R\$ 765.000,00.
CENTRO - Ed. Porto Fino- R. Minas gerais 3º andar- 392,83m², 2 suítes , 2 quartos , 3 salas, coz., sac. c/ churr., 3vaga. R\$1.500.000,00
CENTRO - Edifício Valparaíso – Centro – Aptos. 1 suíte e 2 quartos com 1vaga 95,18 m² de área útil de R\$ 430.000,00 por R\$ 399.000,00
CENTRO - Edifício Valparaíso – Centro – Aptos. 1 suíte e 1 quarto com 1 vaga 65,40 m² de área útil de R\$ 350.000,00 por R\$ 319.000,00
APARTAMENTO EDIFÍCIO SPLENDORE – Apartamento com 154,48 m² Rua Pedro Ivo em frente à Igreja São João Batista, Country, com 1 suíte, 2 quartos, sala estar, jantar, cozinha, lavanderia, 02 vagas garagem, de R\$ 520.000,00 por R\$ 495.000,00. Entrada parcelada e restante financiamento.
COMPLETO E LINDO APTO NO COUNTRY - Promoção da semana R\$ 250.000,00. EDIFÍCIO SALVADOR DALÍ 120 m² Fica próximo ao Supermercado All Mayer, com linda vista para o Centro de Cascavel, com 1 suíte e 2 quartos, sala de estar, jantar, cozinha e lavanderia, sacada com churrasqueira, elevador e 1 vaga garagem. EM CONSTRUÇÃO- CONDIÇÕES ESPECIAIS DE PGTO

DESTAQUES DA SEMANA



SUPER OPORTUNIDADE: CHÁCARA SANTA FELICIDADE

Rua Sarg. Coriolano F. Santiago, 800 com , 24.200 m² (um alqueire)- com toda infraestrutura, casa principal, casa de chacreiro, piscina, salão festas, pomar, quadras de esporte, açude, ranário, baias para criação de faisão APENAS R\$ 1.990.000,00



APARTAMENTO PRÓX. HOSP GÊNESIS ED. RIO DA PRATA

Apartamento na Rua Uruguai,423-Ed. Rio da Prata- 2º andar-88,97m². 3 quartos, BWC, sala de estar /jantar, coz., área de serviço. 1 garagem. Decorado e Mobiliado. Valor: R\$ 248.000,00



APTO NO CENTRO APARTAMENTO NUREMBERG

Apartamento na Rua Manaus, 2074-Térreo - Bloco A- Frente-98,61m²- 2 quartos , sala de estar / jantar, coz. área de serviço , 1 vaga.de garagem Valor: R\$ 175.000,00



CONSTRUTORA
B4

www.b4construtora.com.br
45.3035-2060

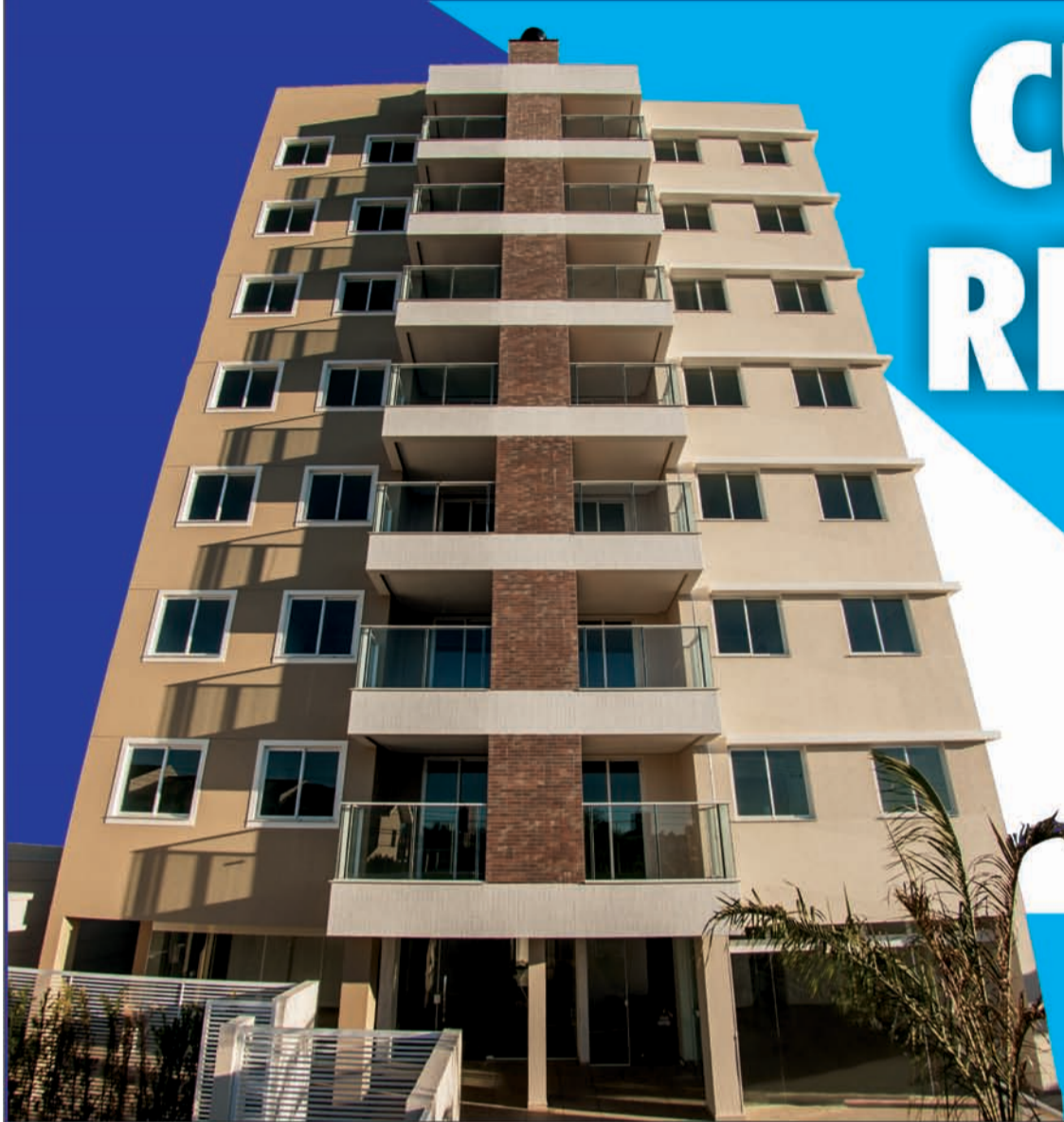

CURITIBA RESIDENCE

PRONTO PARA MORAR!

ÓTIMA LOCALIZAÇÃO
NO BAIRRO NEVA!

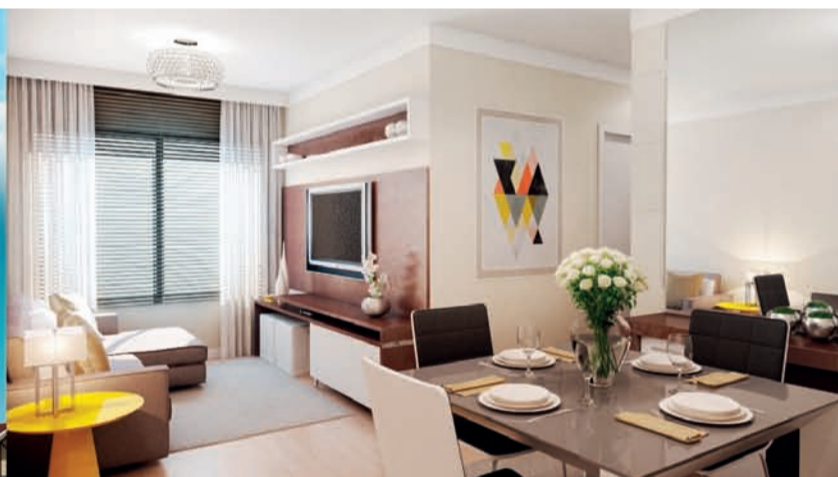

RESIDENCIAL
ROSENGARTEN
RUA 1º DE MAIO, 195 | NEVA

2 DORMS.
90M2

3 DORMS.
120M2

VISITE
APARTAMENTO
DECORADO

2 E 3
DORMITÓRIOS
COM 1 OU 2 VAGAS
DE GARAGEM



Central de Vendas:
(45) 3038.1515
(45) 9112.1515
vendas@krum.com.br
www.krum.com.br



Curta nossa Fan Page e compartilhe as novidades.

Fique por dentro dos lançamentos do mercado imobiliário, com conteúdos sempre atualizados.



APARTAMENTOS EM CONSTRUÇÃO

= ED. ELEGANCE. APTOS - Rua Dom Pedro II esq. Mato Grosso - CENTRO. - R1 - 16.347 - 2013

(02 APTº POR ANDAR), Com (240,02 vagas de garagem) - 01 suíte, 02 quartos, bwc social, sala p/ 2 ambientes c/, churrasqueira, lavabo, cozinha, área de serviço, bwc, área comum com piscina, salão de festa com espaço gourmet, Hall decorado, cameras segurança, medidor água individual poço artesiano. (LANÇAMENTO).

= ED. PRIVILEGE. APTOS - Rua Mato Grosso - CENTRO. - R1 - 062.178-2010

(02 APTº POR ANDAR), Com (294,31M² 02 vagas de garagem), 01 suíte máster, closet, 02 suítes, sala estar / jantar / espaço gourmet, sacada, lavabo, cozinha, lavanderia, dep. de empregada - Área comum c/ piscina adulto, piscina infantil, deck, Play Ground, fitness, sauna mini-quadra, salão de festas, cozinha gourmet, churrasqueira, sala de jogos, bicicletário.

= ED. INFINITY. APTOS - Rua Mato Grosso - CENTRO. - R1 - 44.306 - 2011

(04 APTº POR ANDAR), Com (164,271M²) 02 vagas de garagem) - 01 suíte, 02 quartos, Bwc social, sala p/ 2 ambientes c/ churrasqueira, cozinha, lavanderia. Área comum Hall decorado, salão de festa, espaço gourmet, churrasqueira, playground, quadra poliesportiva, poço artesiano.

= ED. SPLENDORE. APTOS - Rua Pedro Ivo - CENTRO. - R1 - 75.770 - 2012

(04 APTº POR ANDAR), Com (154,488,02 vagas de garagem) - 01 suíte, 02 quartos, Bwc social, sala p/ 2 ambientes c/ churrasqueira, cozinha, lavanderia. Área comum Hall decorado, salão de festa c/ cozinha, sala de jogos, piscina c/ deck, churrasqueira, poço artesiano.

= ED. ABSOLUTE. APTOS - Rua Carlos de Carvalho - CENTRO. - R1 - 79.563- 2014

(06 APTº POR ANDAR) - (DUAS OPÇÕES DE PLANTAS), 02 quartos, Bwc social, sala / cozinha / lavanderia, vaga de garagem. Área comum Hall decorado, 03 elevadores, salões de festa, churrasqueira e outros atrativos. EXCELENTE LOCALIZAÇÃO.

APARTAMENTOS

= ED. CONTEMPORANEAU. APTOS - Rua Rio de Janeiro - CENTRO - R2 - 26.078 - 2011

(02 APTº POR ANDAR), (Apto nº 101 c/ 284,702m² - nº 102 c/ 337,989m² - nº 201 c/ 241,699m², 02 vagas de garagem) - 01 suíte c/ balcony, 02 quartos, bwc social, sala p/ 2 ambientes c/ balcony, churrasqueira, lavabo, cozinha, área de serviço, bwc, área comum com piscina, salão de festa com espaço gourmet, Hall decorado, câmaras segurança, medidor água individual poço artesiano.

= ED. COUNTRY VILLE RESIDENCE. APTOS - R. Jorge Samways. - FOZ DO IGUAÇU - R2 - 6012 - 1998

Com 425,312Mm², c/ 03 vagas de garagem - 256,441m² c/ 03 vagas de garagem 240,0748m² c/ 2 vagas de garagem - 227,336m² c/ 02 vagas de garagem.

= ED. PORTO GENOVA. APTO 500 - Av. Visconde de Guarapuava, 4629 - CURITIBA - PR.

Com 602,02M². 01 suíte máster (closets e bwc's feminino/masculino), 02 suítes, terraço, rouparia, home Office, área social ampla c/ hall(galeria), sala jantar, cristaleira, living integrado ao estar íntimo/ jardim de inverno, lavabo, copa c/ estar, churrasqueira (individual, cozinha espaçosa, lavanderia c/ quarto de secagem e varal, 02 dep. de empregada, 04 vagas de garagem, depósitos

= ED. ATLANTA. APTO 302 - Rua Pernambuco esq. c/ Salgado Filho - CENTRO.
Com 184,02M². 01 suíte, 02 quartos, Bwc social, sala p/ 2 ambientes, cozinha, área de serviço, 02 vagas de garagem. **R\$450.000,00.**

= ED. CASA BLANCA. APTO 100 - Rua Mato Grosso, 1966 - CENTRO.
Com 192,38M². 01 suíte, 02 quartos, Bwc social, sala p/ 2 ambientes, lavabo, sacada, cozinha, lavanderia, dep. de empregada, 02 vagas de garagem, (armários 2 quartos e cozinha - tanque - pisos laminado / cerâmica). **R\$ 420.000,00.**

= ED. CASA BELLA. APTO 302 (DUPLEX) - R. Mato Grosso, 2002 - CENTRO.
Com 274,02M². 01 suíte c/sacada (fechada blindex), 02 quartos, bwc social, sala Tv sala p/ 2 ambientes c/ sacada (fechada blindex), lavabo, cozinha c/ armários, lavanderia, dep. de empregada, 02 vagas de garagem. **R\$650.000,00.**

= ED. GEMINI II. APTO 15º ANDAR - Rua São Paulo, 789 - CENTRO.
Com 240,02M². 01 suíte máster, 02 quartos, Bwc social, sala p/ 2 ambientes c/ sacada, lavabo, sala jantar c/ sacada e churrasqueira, cozinha, lavanderia, dep. de empregada, 02 vagas de garagem. **R\$750.000,00.**

= ED. IMPERATRIZ. APTO - Rua Olavo Bilac, 1319 - CENTRO.
Com 257,02M². 01 suíte máster, 03 quartos, Bwc social, sala p/ 3 ambientes c/sacada fechada Blindex, lavabo, cozinha, lavanderia, dep. de empregada, depósito, 02 vagas de garagem. (APTO MOBILIADO- AR SPLIT - PISO LAMINADO E GRANITO). **R\$ 850.000,00.**

= ED. MILÃO. APTO 302 - Rua Paraná, 5319 - CENTRO
Com 106,20M². 02 quartos, bwc social, sala p/ 2 ambientes c/ sacada, cozinha (mobiliado/ eletrodomésticos), lavanderia, 01 vaga de garagem. **R\$ 300.000,00.**

= ED. RESID. ROSEMOUNT APTO 1303 - Rua Pernambuco, 1364 esq. - CENTRO.
Com 295,02M². 01 suíte máster, 02 suítes, sala tv, sala jantar c/ sacada e churrasqueira, lavanderia, Bwc de serviço, 02 vagas de garagem individuais. **R\$950.000,00, (aceita imóvel até R\$450.000,00).**

= ED. GEMINI II. APTO 16º ANDAR - Rua São Paulo, 789 - CENTRO.
Com 240,02M². 01 suíte máster, 02 quartos (um c/ armário), Bwc social, sala estar c/ armário c/ sacada, lavabo, sala jantar c/ armário, sacada c/ churrasqueira / pia, cozinha, lavanderia dep. de empregada, 02 vagas de garagem. (suíte c/ armário, cozinha e lavanderia. c/ armários). **R\$680.000,00.**

= ED. RESID. ROSEMOUNT APTO 901 - Rua Pernambuco, 1364 esq. - CENTRO.
Com 296,26M². 01 suíte máster, 02 suítes, sala estar, lavabo, sala estar / jantar c/ espaço gourmet, cozinha, lavanderia, Bwc de serviço, 02 vagas de garagem. **R\$ 750.000,00,**

= ED. NUREMBERG. APTO 17 BL C - Rua Manaus, 2074 - CANCELLI.

Com 134,21M². 03 quartos, Bwc social, sala p/ 2 ambientes, cozinha e lavanderia, 02 vagas de garagem.

= ED. ALTO LEBON. APTO - Rua Rio de Janeiro, 956 - CENTRO.

Com 149,02M². 01 suíte, 01 quarto, Bwc social, sala p/ 2 ambientes c/ sacada churrasqueira / pia, cozinha (mobiliada), lavanderia, 02 vagas de garagem. **R\$400.000,00.**

= ED. QUINTO ANDREIS BLA. APTO 103 - Rua Theodoro Sampaio, 458 esq. Souza Naves - PQ. SÃO PAULO

Com 104,01M². 01 suíte, 01 quarto, Bwc social, sala p/ 2 ambientes c/ sacada e churrasqueira/pia, cozinha, lavanderia, 01 vaga de garagem.

= ED. QUINTO ANDREIS BLB. APTO 103 - Rua Theodoro Sampaio, 458 esq. Souza Naves - PQ. SÃO PAULO

Com 91,50M². 02 quartos, Bwc social, sala p/ 2 ambientes c/ sacada e churrasqueira / pia, cozinha, lavanderia, 01 vaga de garagem.

= ED. GERALDO MARQUES SARAIVA - (COBERTURA DUPLEX - MOBILIADO). Rua Mato Grosso, 1789 - CENTRO.

Com 366,39M². 01 suíte c/ closet/ sauna, escritório, salão de jogos, Bwc social, sala jantar, cozinha, lavanderia, salão de festa amplo, 04 vagas de garagem. **R\$1.800.000,00.**

= ED. ANA CANDIDA. APTO 3º ANADR - Rua Da Bandeira, 836 - CENTRO.

Com 133,89M². 01 suíte, 02 quartos, Bwc social, sala p/ 2 ambientes c/ sacada e churrasqueira, cozinha, lavanderia, 01 vaga de garagem. **R\$280.000,00. (apto sem acabamento).**

= ED. SHERATHON, APTO - Rua Rio de Janeiro, 1626 - CENTRO.

Com 100,23M². 03 quartos, Bwc social, sala estar / jantar c/ sacada, cozinha, lavanderia, 01 vaga de garagem. **R\$250.000,00.**

= ED. PRIVILEGE I. APTO 6º ANDAR - Rua Mato Grosso, 2687 - CENTRO.

Com 304,14M². 01 suíte máster c/ closet, 01 suíte, salas - espaço gourmet, lavabo, cozinha, lavanderia, 02 vagas de garagem. **R\$1.200.000,00 (MOBILIADO).**

= ED. NANAI RESIDENCE. APTO 206 - Bloco Vila Anchova - PORTO DE GALINHAS - PE.

Com 60,02M². 01 suíte, 01 quarto, Bwc social, cozinha, sacada, espaço Gourmet. **R\$650.000,00.**

= ED. SALGADO FILHO, APTO 101 - Rua Salgado Filho, 3253 - CANCELLI.

Com 160,90M². 01 suíte, 02 quartos, Bwc social, sala p/ 2 ambientes - sacada e churrasqueira, cozinha, área de serviço. 02 vagas de garagem.

= ED. VALENTINA, APTO 2º ANDAR - Rua Antonina, 2464 - CENTRO.

Com 156,50M². 01 suíte c/ sacada, 01 quarto, Bwc social, sala estar / jantar c/ sacada, cozinha, lavanderia. 01 vaga de garagem. **R\$500.000,00**

= ED. FILADELPHIA. (COBERTURA) - Rua Rio de Janeiro, 1110 - CENTRO.

Com 750,02M². 02 suítes, 02 demi-suítes, sala estar, sala jantar c/ churrasqueira, lavabo, copa, cozinha, lavanderia, dep. de empregada, 06 vagas de garagem. (salão de festa c/ churrasqueira - salão de jogos - academia - piscina). **R\$1.550.000,00.**

= ED. COUNTRY WAY. APTO 314 - R. Vicente Machado, 2076 - COUNTRY.

Com 143,02M². 01 suíte, 02 quartos, bwc social, sala p/ 2 ambientes c/ sacada e churrasqueira, cozinha, área de serviço, 02 vagas de garagem. **R\$403.000,00.**

= ED. PRIVILEGE I. APTO 1102 - Rua Mato Grosso, 2687 - CENTRO.

Com 304,14M². 01 suíte máster c/ closet, 02 suítes, sala p/ 3 ambientes c/ sacada e Churrasqueira / pia, lavabo, cozinha, lavanderia - dep. de empregada, 02 vagas de garagem. **R\$1.200.000,00.**

= ED. AÇORES. APTO 902 - Rua Visconde de Guarapuava - CENTRO.

Com 286,02M². 03 suítes (mobiliadas), sala TV / estar / jantar, lavabo, sacada c/ churrasqueira, cozinha e lavanderia (mobiliadas), dep. de empregada (mobiliada), 03 vagas de garagem. **R\$1.200.000,00.**

= ED. TORRE DE LYON II, APTO 6º ANDAR - Rua Recife, 1042 - CENTRO.

Com 129,96M². 01 suíte, 02 quartos, Bwc social, sala p/ 2 ambientes c/ sacada, cozinha, lavanderia, 02 vagas de garagem. **R\$330.000,00**

RESIDENCIAL GREEN TOWN

= CONDOMÍNIO COM 13 SOBRADOS - Rua Erva Mate, 318. RECANTO TROPICAL - R1 51.737- 2013.

Com 128,23M². 01 suíte, 02 quartos, bwc social, sala p/ 2 ambientes, lavabo, sala jantar / cozinha - área de serviço.

RESIDÊNCIAS

= SOBRADO - COND. VINICIUS DE MORIAS

Com 500,02M², Lote c/ 784,02M², 01 suíte máster, suíte simples, demi-suíte, sacadas, sala de estudo, sala estar, sala tv, lavabo, espaço gourmet, cozinha, lavanderia, despensa, dep. de empregada, garagem p/ 04 carros, espaço Fitness, piscina aquecida, hidromassagem, cascata. **R\$2.200.000,00.**

= RESID. ALVENARIA - Marina Doce Vida - BOA VISTA DA APª.

Com 230,50M², Lote c/ 1.358,70M². 03 suítes (mobiliada), sala p/ 2 ambientes (mobiliada), cozinha e lavanderia com (móvel completa), tanque, máquina de lavar, dep. de empregada (mobiliada), varanda grande c/ churrasqueira, forno pizza, chapa, mesa grande em granito, mesa c/ guarda sol, garagem, (piscina nova c/ borda permanente infinita, luz colorida, jardim, árvores frutíferas, irrigação automatizada, ar condicionado, Pier, barco motor Yamaha 150 HP, injeção eletrônica Socker 222. **R\$1.500.000,00.**

= RESID. ALVENARIA - Rua Presidente Bernardes, 838 esquina. - CENTRO.

Com 302,02M², Lote c/ 645,75M². 01 suíte c/ closet, 02 quartos, Bwc social, sala p/ 2 ambientes c/ lareira, lavabo, sala jantar, cozinha, lavanderia, garagem, porão, Edícula = churrasqueira - piscina. **R\$1.350.000,00.**

= RESID. ALVENARIA - Marina Doce Vida - BOA VISTA DA APª.

Com 260,02M², Lote c/ 2.058,04M². 02 suítes, 01 quarto, Bwc social,

sala estar, sala TV, sala jantar, cozinha c/ armários, lavanderia, dep. de empregada, varanda grande c/ churrasqueira garagem p/ 2 carros coberta, (piscina). **R\$1.250.000,00.**

= RESID. MISTA - Rua Souza Naves, 2515 - PARQUE SÃO PAULO.
Lote nº0022, Quadra nº 001, com 455,02M². **R\$ 550.000,00.**

= RESID. MADEIRA - Rua São Luiz, 2137 - CENTRO.
Lote nº08, Quadra nº, com 390,02M². **R\$480.000,00.**

= SOBRADO - Rua Pernambuco, 2269 esq. c/ Flamboyant - CENTRO.
Com c/ 128,02M² - Lote c/ ,02M². 01 suíte c/ hidro, 02 quartos, Bwc social, 02 sacadas, sala estar/ Tv, lavabo, adega, cozinha, lavanderia, garagem p/ 02 carros c/ churrasqueira. (ficam todos os móveis fixos e ar-condicionado) **. R\$ 550.000,00.**

= RESID. ALVENARIA - Rua Londrina, 2055 - COUNTRY.
Com 197,25M², Lote c/ 560,02M². 01 suíte, 02 quartos, bwc social, sala p/ 2 ambientes, cozinha, área de serviço, Bwc, mezanino, garagem p/ 4 carros (2 cobertas)(quintal 14x20) **R\$800.000,00**

= SOBRADO - Rua Hyeda Baggio Mayer, 1321 - PARQUE SÃO PAULO.
Com c/ 291,46M² - Lote c/ 308,99M². 03 suítes (uma c/ closet), sala estar, lavabo, sala jantar, cozinha (planejada), área de lazer c/ churrasqueira, lavanderia, garagem p/ 4 carros (2 cobertas), (piso porcelanato e laminado - piscina - cerca elétrica - portão e porteiro eletrônicos). **R\$ 900.000,00.**

= SOBRADO - Rua Cruz Alta, 670 - JD. CANADÁ.
Com c/ 159,56M² - Lote c/ 198,25M². 01 suíte, 02 quartos (um c/ sacada), Bwc social, sala estar, lavabo, sala jantar, escritório, cozinha, lavanderia, garagem p/ 02 carros = EDICULA = churrasqueira, bwc, (piscina - portão eletrônico). **R\$430.000,00. Aceita-se apartamento de maior valor.**

= RESID. ALVENARIA - Rua Natal, 800 - CANCELLI
Com c/ 204,02M² - Lote c/ 426,02M². 01 suíte c/ closet, 02 quartos, Bwc social, sala estar / jantar, cozinha, área de serviço, garagem p/ 02 carros. EDICULA = lavanderia, bwc, churrasqueira. **R\$650.000,00.**

= RESID. TRIPLEX - COND. LAGO DOURADO - REGIÃO DO LAGO.
Com c/ 421,02M² - Lote c/ 1.260,02M². 01 máster c/ closet amplo e varanda, 03 suítes c/ sacadas escritório c/ sacada, sala estar c/ lareira, lavabo, adega, sala jantar, cozinha, lavanderia, dep. de empregada, garagem p/ 3 carros, salão c/ churrasqueira, varal, depósito grande, (piso porcelanato e laminado - piscina aquecida c/ 02 bwc - tem elevador = ficam os móveis fixos). **R\$2.800.000,00.**

= RESID. ALVENARIA - Rua Vista Alegre, 48 - JD. ESMERALDA.
Com 60,02M², Lote c/ 100,02M². 02 quartos, bwc social, sala e cozinha conjugadas, lavanderia na lateral. **R\$165.000,00.**

= RESID. ALVENARIA - Rua Vista Alegre, 50 - JD. ESMERALDA.
Com 60,02M², Lote c/ 100,02M². 02 quartos, bwc social, sala e cozinha (conjugadas), lavanderia na lateral. **R\$165.000,00.**

= CHALÉ ALVENARIA - Marina Bela Vista - BOA VISTA DA APARECIDA - PR.
Com 220,02M², Lote c/ 1000,02M². 01 suíte máster c/ sacada, 01 suíte, 01 quarto, Bwc social, sala estar / jantar c/ churrasqueira, cozinha, (piscina 6x3). **R\$ 390.000,00.**

= SOBRADO GEMINADO Nº 02 - Rua Pedro Américo, 98 - COND. ANTONI GAUDI
Com c/ 161,02M² - 01 suíte c/ sacada (armário), 02 quartos, Bwc social, sala estar, sala jantar, lavabo, cozinha (armários), lavanderia, churrasqueira c/ armário- garagem p/ 02 carros (lado a lado). (sobra pequeno espaço atrás c/ grama - piso madeira - porcelanato). **R\$ 530.000,00.**

= SOBRADO - Praça Padre Cassimiro Chichon - JD. MARIA LUIZA.
Com c/ 355,02M². Lote c/ 455,02M² - 01 suíte máster, 03 suítes, 01 quarto c/ sacada - rouparia, sala estar, sala jantar, lavabo, espaço gourmet - cozinha, lavanderia, sauna - dep. de empregada, garagem p/ 03 carros. (ficam todos os móveis fixos - depósito - poço de luz - piscina aquecida - alarme - portão eletrônico - cerca elétrica - poço semi artesiano). **R\$1.750.000,00.**

= SOBRADO GEMINADO - Rua Cassiano Jorge Fernandes, 420 - JD. MARIA LUIZA
Com c/ 286,02M² - Lote c/ 253,50M². 01 suíte, 02 quartos, Bwc social, sala c/ lareira e sacada, escritório, jardim de inverno, sala estar, lavabo, cozinha, lavanderia, garagem p/ 04 carros (2 cobertas) - EDICULA - c/ churrasqueira. (alarme - portão eletrônico - cerca elétrica). **R\$820.000,00.**

SALAS COMERCIAIS

= ED. BEETHOVEN. (SALA TÊRREA) - Rua Carlos de Carvalho, 4382 - CENTRO
Com 99,78M². (sala de recepção, 03 salas, Bwc social, cozinha). **R\$ 500.000,00.**

CONDOMÍNIO HORIZONTAL

= COND. RESID. MARINA DOCE VIDA II: (LANÇAMENTO)

TERRENOS individuais na beira do lago de Salto Caxias; perfeito p/ pratica de esportes náuticos; com infra-estrutura completa. Rua pavimentada, esgoto, iluminação, telefone, quadra de esporte, garagem para barcos, água natural.

TERRENOS

= TERRENO - R. Estilac Leal, 351 - SÃO CRISTÓVÃO.
Lote nº 07, Quadra nº 03. Com 600,02m². **R\$320.000,00.**

= TERRENO - COND. MARINA DOCE VIDA II - BOA VISTA DA APª - PR.
Lote nº 30. Com 1.000,02M². **R\$150.000,00.**

= TERRENO - COND. MARINA DOCE VIDA II - BOA VISTA DA APª - PR.
Lote nº 16. Com 1.000,02M². **R\$150.000,00.** (com terraplanagem, e projeto p/ sob ou casa)

= TERRENO - Rua Antonio Mattei - JD. PIOVESAN.
Lote nº 12, Quadra nº 15. Com 301,02m². **R\$140.000,00.**

= TERRENO - AV. Rocha Pombo, 2096 - REGIÃO DO LAGO.
Lote nº 03-B9, Quadra nº. Com 992,75m². **R\$900.000,00.**



M A R I N A

Doce Vida 2

O SEU PEDACINHO DE CÉU

Enquanto o mundo for mundo,
esta paisagem não sairá da sua vida.

Plantão de vendas

(45) 9972-7007

Cascavel - PR



construção
Construtora JL
www.construtorajl.com
45 3321-8500

vendas - creci J-2031
Imobiliária JL
www.imobiliariajl.com.br
45 3225-2528



Endereço: Rua VISCONDE DO RIO BRANCO, 2979, entre as ruas Pernambuco e Recife-Centro - Cascavel

Vendas: (45) 3038-0404 | Plantão: (45) 9825-0505

www.mionediasimobiliaria.com.br

APARTAMENTOS

PRIVILEGE RESIDENCE - TORRE I - Oportunidade única. Apartamento com Uma Suíte Master com Hidromassagem e Closet, Duas Suítes Simples, Sala com Dois Ambientes, Cozinha, área de Serviço, Dependência de Empregada com Bwc, Depósito e Duas Vagas de Garagem. Localizado na Região Central de Cascavel, ao Lado do Colégio Marista. O Prédio possui: Hall de entrada, Playground, Salão de Festas, Academia, Sauna, Piscinas (adulto e crianças), Mini quadra, Espaço gourmet, Sala de jogos e Bicicletário. R\$ 1.140.000,00

EDIFÍCIO BONSAI VI - com 2 dormitórios, sala de jantar/estar, cozinha, área de serviço, bwc social, sacada com churrasqueira, 1 vaga de garagem, previsão de entrega Dezembro de 2016 R\$ 120.000,00

CURITIBA RESIDENCE - Apto 402 com 01 Suíte, 02 quartos, bwc social, 02 salas, sacada com churrasqueira, cozinha, 02 vagas de garagem, Apartamento no Quarto Andar de frente para a Rua Curitiba Bairro Neva R\$ 430.000,00

EDIFÍCIO HALLEY: Térreo com 02 dormitórios, sala de estar, cozinha ampla, área de serviço, churrasqueira e 02 vagas de garagem - Maria Luiza R\$ 180.000,00

APARTAMENTOS - nº 205 e nº 206 - Quarto amplo, Sala, Cozinha, Área de Serviço e uma Vaga de Garagem. Localizadas na Rua João Kuloski, nº 448, Região da FAG Valor de R\$ 128.000,00 cada.

CURITIBA RESIDENCE - Apto 606 com 01 suíte, 02 quartos, bwc social, sala estar e sala jantar, sacada com churrasqueira, cozinha, 02 vagas de garagem - Rua Curitiba Bairro Neva **PROMOÇÃO DE R\$ 442.000,00 POR R\$ 400.000,00**

EDIFÍCIO ANA JULIA - Rua Salgado Filho, Centro. Apartamento 702 em localização privilegiada. Uma Suíte, Dois Quartos, BWC Social, Sala de Estar e Sala de Jantar, Sacada com Churrasqueira, Cozinha, Área de Serviço e Duas Vagas de Garagem. Totalmente Mobiliado. R\$ 560.000,00

EXCELLENCE - Apartamento com 04 suítes, 03 salas, cozinha, sacada, bwc social, lazer churrasqueira e piscina, área de serviço, dormitório de empregada, armários na cozinha, closet, banheiro, sala e área de serviço, piso porcelanato e laminado - 04 vagas de garagem CENTRO. R\$ 1.600.000,00

EDIFÍCIO MARIANA. Apartamento nº 114 - localizado na Rua Sete de Setembro, 4050, Cancelli, Cascavel/PR. Contém 92,65m² de área privativa, 131m² de área total, sendo 25m² de garagem (2 vagas cobertas) e 13,35m² de área comum. Apartamento possui 1 suíte, 2 quartos, sala de estar, sala de jantar, cozinha, lavanderia, sacada com churrasqueira. Valor R\$ 348.000,00.

CONDOMÍNIO RESIDENCIAL NOVA VIDA. RUA ARTUR NÍSIO, 416 - COUNTRY - Apartamento em ótima localização, a poucos metros do Parque Vitoria. Possui Dois Quartos, Sala com Dois Ambientes, Cozinha semi-mobiliada, Área de serviço, Bwc social, Sacada e uma vaga de garagem. O Prédio possui Dois Salões de Festa e poço artesiano. R\$ 200.000,00

APARTAMENTO NO CENTRO DE CASCAVEL. ED. ALTO DOURO! Imóvel com 156,44 m² de área total e 82,37 m² de área útil com 01 suíte, 02 quartos, 01 BWC, sala de estar, cozinha com móveis planejados, sacada com churrasqueira, área de serviço, 02 vagas de garagem. O edifício Alto Douro oferece salão de festas, academia de musculação, quadra poliesportiva, portão, dois elevadores, em excelente localização. R\$ 475.000,00

APARTAMENTO NO RESIDENCIAL BELA VISTA DE MINAS, 6º andar, com 88m² de área privativa, 140m² de área total, contendo 1 suíte, 2 quartos, sala de estar e jantar, cozinha, lavanderia, 1 BWC social, sacada com churrasqueira, 2 vagas de garagens. Condomínio oferece salão de festas, portaria eletrônica, 1 elevador. Valor: R\$ 350.000,00.

OPORTUNIDADE! Edifício Hannover com Dois Quartos, Banheiro Social, Sala de Estar, Sala de Jantar, Cozinha, Área de Serviço e Duas Vagas de Garagem. O Condomínio possui Salão de Festas, Espaço Zen e Portaria 24hs. VALOR R\$ 155.000,00. AGENDE UMA VISITA.

APARTAMENTO NO RESIDENCIAL BENFICA. Uma quadra da Av. Tancredo Neves, no Bairro Pioneiros Catarinense. Excelente localização! Imóvel com 80,71 m² de área total e 65,52 de área privativa com 3 Quartos, sendo que 2 quartos com guarda-roupas planejados e 01 quarto com ar-condicionado Split instalado, BWC, Sala de estar/jantar, Cozinha com móveis planejados, Área de serviço, Sacada com churrasqueira e 01 vaga de garagem coberta. O Residencial Benfica oferece: Portão eletrônico, alarme, salão de festas, interfone e condomínio de aproximadamente R\$ 150,00. R\$ 199.500,00.

APARTAMENTO REGIÃO CENTRAL - Próximo ao Shopping JL. 104m² área total. Ótima Localização. Três quartos, Cozinha, Sala de Estar, Banheiro Social, Sacada, Área de Serviço e Uma Vaga de Garagem. R\$ 160.000,00.

Lindo Apartamento Mobiliado, com duas vagas de garagem. Rua Belo Horizonte. Apartamento em ótima localização e Acabamento perfeito, com cômodos grandes. Dois quartos, banheiro, sala, cozinha, área de serviço, churrasqueira, sacada ampla, duas vagas de garagem individuais. Condomínio Baixo. Aceita Financiamento. R\$ 298.000,00.

CASAS

OPORTUNIDADE - Casa Terra Nova: Reformada - Mobiliada - Ampliada - 3 quartos sendo um deles mobiliado, 1 lavabo, 1 banheiro, cozinha planejada, sala de estar (mobiliada), sala de jantar, área de serviço, Edícula, 2 garagens. Residencial conta com: piscina, quadras poliesportivas, áreas de lazer, salão de festas, playground. R\$ 270.000,00.

PACAEMBU - Rua matelândia - 240 m² de terreno - 147 m² de área construída com 03 dormitórios sendo 01 suíte, 02 salas, cozinha, bwc social, lavabo, área de serviço, 02 vagas de garagem, acabamento em laminado e porcelanato. R\$ 338.000,00

PARQUE SÃO PAULO - Rua General Osório - 192 m² de terreno sendo 116 m² de área construída com 3 dormitórios, sala, cozinha, churrasqueira, lavabo, á. serviço, 2 vagas de garagem, Com acabamento em porcelanato, laminado, cubas e banheira de hidromassagem R\$ 410.000,00

CASA - PACAEMBU - Rua: Bartolomeu de Gusmão, 961, casa de alvenaria com aproximadamente 180 m² de área construída, mais edícula. Possui terreno de 360 m². Ótima localização, entre região do lago a Avenida Brasil. R\$ 450.000,00.

RUA ALDUINO MACHADO, 173 - CASA Próximo a BR 277, com fácil acesso as industrias e ao centro da cidade. 110m² de área construída, com três dormitórios, dois banheiros sociais, sala, cozinha mobiliada, área de serviço, edícula com churrasqueira e sobra de terreno. Imóvel diferenciado por não ser geminado, com 14 metros de frente para rua. Área de 250m² de terreno. R\$ 265.000,00

CASA, localizada na Rua Araucária, 457, Parque Verde, com 111m² de construção e 300m² de terreno, valor de R\$ 390.000,00.

CASA com ótima localização entre Hospital Policlínica e Supermercado Muffatto da Carlos Gomes. Pode ser utilizada como clínica ou escritório. Dois dormitórios sendo uma suíte, Closet grande que pode ser transformado em um quarto, Uma sala de estar e jantar integradas, Bwc social, Cozinha, Área de serviço, Duas vagas de garagem cobertas. R\$ 480.000,00.

CASA NO CANADÁ, 170m² de área construída e 315m² de terreno. 1 suíte, 2 quartos, 2 salas, área de serviço, 2 garagens, cozinha, 1 BWC social, 1 lavabo, edícula com churrasqueira, piscina aquecida, sala ampla na parte inferior. R\$ 300.000,00.

CASA DE ESQUINA A DUAS QUADRAS DA UOPECCAN. Três quartos, banheiro social, sala, cozinha, área de serviço, uma vaga de garagem coberta e 03 vagas descobertas. Edícula com churrasqueira, depósito e banheiro. Terreno de 10,25 de frente x 20 de fundos. R\$ 200.000,00.

CASA EM CONDOMÍNIO FECHADO NO COUNTRY. Aceita troca por imóvel de maior valor (até R\$ 350.000,00), que possa ser financiado. R\$ 214.000,00.

CASA NO CENTRO, Próximo a Rua Manaus Ótima Localização! Cozinha, Três Quartos, sendo Uma Suíte, Três Banheiros, Sala de estar, Sala de Jantar, Área de Serviço, Vaga para Três carros cobertos e um descoberto, Churrasqueira, Cerca Elétrica, Portão Eletrônico e Quintal Grande. Espaço grande para construção de Edícula e Piscina. R\$ 640.000,00.

Cozinha com Moveis Planejados, Área de serviço, Escritório, Sala de Jantar, Sala de Estar, Sala Intima, Depósito, Edícula com churrasqueira, Duas Vagas de Garagem e ampla sobra de terreno. R\$ 300.000,00

PONTO COMERCIAL

BARRACÃO COMERCIAL. AVENIDA PIQUIRI, 361 - BRASMADEIRA - Com 30 metros de frente para Avenida Piquiri e 15 metros para Rua Guararapes. Totalizando 450m² de área do terreno, e 300m² de área construída, cobertura nova de aluzinco (alumínio+zinc). Ótima opção para investimento. R\$ 330.000,00

TERRENOS

EXCELENTE TERRENO NA NEVA. A duas quadras do Supermercado Muffatto. O terreno possui 03 casas alugadas que rendem em média R\$ 2.750,00 mensal. R\$ 650.000,00. Aceita imóvel de menor valor em Curitiba/PR.

SÃO CRISTOVÃO: Rua Castro, 450,00 m² nas dimensões 15,00x30,00 metros, muito bem localizado R\$ 400.000,00

CANCELLI: Próximo ao Supermercado Muffatto da Cancelli na Rua Mário C. Martini - 457,50 m² R\$ 250.000,00

SANTO ONOFRE: Rua Tapajós com 675,00 m² dimensões de 15x45 metros. R\$ 230.000,00.

TROPICAL: 344,5m² de área total, sendo, 13,78x25 (lote 8A). Rua dos Pinheiros R\$ 300.000,00

TERRENOS INDUSTRIAIS BR 277: 20.000,00 m² de área total de frente para a BR 277. (R\$ 200,00 o metro quadrado)

TERRENOS INDUSTRIAIS BR 277 - em frente ao Autódromo Municipal de Cascavel, 25 metros de Frente e aproximadamente 130 metros de fundos, Com 3264,68 m² R\$ 1.100.000,00

TROPICAL - 814,00m² de área total com 13,78 x 50 (Lotes 8 A e 3) Rua dos Pinheiros R\$ 490.000,00

RESIDENCIAL TREVISÓ - Condomínio Fechado de Alto Padrão, com ampla infraestrutura, Terreno quadra 25/lote 08 com área total de 700 m² R\$ 408.499,93 e quadra 26/lote 01 com 682,62 m² R\$ 449.905,83.

IMÓVEL RESIDENCIAL/COMERCIAL. RUA SOUZA NAVES, 2184 - Terreno com benfeitoria. Opção para quem deseja um Casa ampla, ou um Terreno para construção/investimento. Casa com 143m² de área construída, com ampla sobre de terreno. A casa possui Quatro Quartos, Sala, Cozinha, Área de Serviço, Dois Banheiros e Duas Vagas de Garagem. Lote com 13 metros de frente por 35 metros de comprimento, totalizando 455m². R\$ 400.000,00

TERRENO, localizado na Rua Mario Corradi, Loteamento Nova Veneza, 360m² sendo 12x30m, R\$ 118.000,00, podendo pagar a parte paga e assumir as parcelas que faltam.

TERRENO em Boa Vista da Aparecida, Marinas Doce Vida com 1.100 m² no valor de R\$ 140.000,00.

FAZENDAS

FAZENDA - Área de Terra com 125,86 alqueires em IBEMA-PR com 38,70 alqueires de Mata, 71,03 alqueires Agrícola, 13,84 alqueires de Reflorestamento, 2,28 alqueires Sede, Pastagem, Estradas - para mais informações Consulte-nos

DESTAQUE!

Imóvel Comercial, localizado as margens da BR 369 com área total de 9.493,30 metros quadrados e área construída de 3.543,43 metros quadrados. Detalhes do Imóvel:

- Depósito com 3.215 m² | Uma Sala de reunião com aproximadamente 230m² | Três Banheiros | Cinco rampas para carregamento de nove caminhões simultaneamente | Caixa d'água com capacidade para 40.000LT com bomba para hidrantes | Escritórios com 340m² sendo, nove no 1 andar e quatro no 2º andar | Quatro banheiros, Cozinha industrial para 50 pessoas, duas despensas para papeis e lavanderia | Guarita | Casa para despensa localizada atrás do depósito | Toda murada | Tomadas de força para 10 caminhões câmara fria | Imóvel com opção de locação certa!



Venha morar no Tropical! VENDAS
(Segurança e qualidade de vida) (45) 3223 2206



Área Construída 85 m² - Privativa/Garagem 75 m²

(*Mobiliário e bancadas meramente ilustrativos)
(*Dimensão aproximada das áreas e medidas)



Área Construída 75 m² - Privativa/Garagem 65 m²

Pesquisa de Mercado

PRÉ-LANÇAMENTO

Rua Jaú



CONDOMÍNIO RESIDENCIAL JAUÁ

36 unidades residenciais



2 SALÕES DE FESTAS - 50m²

PRÓXIMO:
Shopping JL
UNIPAR e CEEP
Irani Supermercado
Clube Comercial
Hiper Muffatto
Rodoviária
Prefeitura



CRECI 3149-J



V. moretti

Assessoria Imobiliária

Av. Brasil, 7515 - Ed. Moretti - TEL. (45) 3322-1515 www.vmoretti.com.br / e-mail: vmoretti@vmoretti.com.br

VENDA - TERRENOS
 LOTE RURAL: Próx. ao perímetro urbano (Bairro Santa Felicidade) com 8,5697ha ou 3,5412 alqueires R\$900.000,00.
 TERRENO: Centro - Rua Manoel Ribas, (11x43) 473m² R\$450.000,00 (Troca por casa de menor valor).
 TERRENO: FLORESTA - Rua Uirapuru, com 300m², sobre o mesmo edificado uma casa com 01 suite, 01 quarto, sala, cozinha, banheiro, área de serviço, 01 vaga de garagem com aprox. 67,35 m² R\$160.000,00.
 TERRENO: Região Norte - Loteamento Eco Park com 201m² Consulte-nos.

VENDA - BARRACÃO
 BARRACÃO: Claudete - Rua Jorge Lacerda, com aprox. 61,10m², sala comercial 12,40m e uma casa nos fundos com 63,36m² R\$230.000,00.

VENDA - APARTAMENTOS
 APTO: Itapema - SC, com área de aprox. 172,71m², 02 suites, 02 demi-suites, lavabo, living, coz., área de serviço, sacada com churrasqueira e área de Split, vaga de garagem R\$1.100.000,00.
 APTO: Ed. Rio Branco - Centro, Rua Rio Grande do Sul nº769, 11º Andar, com piscina no condomínio, elevador, 01 suite e 01 quarto, 01 quarto escritório, demais dependências R\$400.000,00.

VENDA - CASA E SOBRADO
 CASA: Tropical - 01 suite, 02 quartos, sala 02 ambientes, cozinha com móveis planejados, banheiro social, edícula com área de serviço, escritório e 01 banheiro, piscina, 02 vagas de garagem R\$700.000,00.
 CASA: Alto Alegre - Rua Casemiro de Abreu com 01 suite com banheiro, 03 quartos, sala, coz. com móveis planejados, lavabo, banheiro, edícula com churrasqueira, área de serviço, escritório, 05 vagas de garagem R\$700.000,00.
 CASA: Alto Alegre - Rua Casemiro de Abreu com 01 suite com banheiro, 03 quartos, sala, coz. com móveis planejados, lavabo, banheiro, edícula com churrasqueira, área de serviço, 02 vagas de garagem R\$500.000,00.
 CASA: Neva - Rua Salgado Filho, 01 suite, 02 quartos, 03 salas, coz., banheiro, área de serviço, edícula, 03 vagas de garagem R\$500.000,00.
 CASA NOVA: Bela Vista - Rua Verde, com 03 quartos, sala, cozinha, banheiro, área de serviço, 01 vaga de garagem R\$190.000,00.
 CASA: Res. Pantanal, com 02 quartos, sala, cozinha, banheiro, 02 vagas de garagem R\$130.000,00.

LOCAÇÃO - APARTAMENTOS
 APTO: Ed. Amadeus - Centro, Rua Carlos de Carvalho, nº4394, 01 suite com armário e sacada, 02 quartos sendo 01 com armário, sala 02 ambientes, sacada, cozinha com armários, banheiro social, área de serviço, escritório, 02 vagas de garagem R\$1.500,00.
 APTO NOVO: Ed. Josephina - Centro, Rua Siqueira Campos, nº895, com 01 suite, 02 quartos, sala 02 ambientes, sacada com churrasqueira, área de serviço, 02 vagas de garagem R\$1.300,00.
 APTO: Ed. Barcelona - Centro, Rua Rio de Janeiro, nº3002, com 01 Suite, 02 Quartos, sala, coz., banheiro, 02 vagas de garagem R\$1.300,00.
 APTO: Ed. Dom Rafael - Centro, Rua Marechal Floriano, nº2877, 01 suite, 02 quartos, sala 02 ambientes, sacada, banheiro, área de serviço, dependência de empregada, 02 vagas de garagem R\$1.100,00.
 APTO: Centro - Rua Uruguaí, nº1251, com 01 suite, 02 quartos, sala 02 ambientes, sacada, cozinha, banheiro, área de serviço, 01 vaga de garagem R\$1.100,00.
 APTO: Ed. Dona Guilhermina - Centro, Rua Erechim, nº.1819, 01 suite, 02 quartos, sala com sacada, cozinha, área de serviço, banheiro, 01 vaga de garagem R\$1.050,00.
 APTO: Centro - Rua Rui Barbosa, nº262, 02 quartos, sala 02 ambientes, cozinha, área de serviço, banheiro, 02 vagas de garagem R\$1.000,00.
 APTO: Ed. Costa Smeralda - Centro, Rua Manoel Ribas, nº3147, 01 suite, 01 quarto, sala, sacada, cozinha, banheiro, área de serviço, 01 vaga de garagem R\$950,00.
 APTO: Cond. Res. Orquídeas - Jardim Cristal, Rua Natal, nº2591, 01 suite, 02 quartos, sala, sacada, cozinha, banheiro, área de serviço, 02 vagas de garagem R\$900,00.
 APTO: Res. Leblon - Centro, Rua Rio de Janeiro, nº713, com 01 suite, 02 quartos, sala, sacada com churrasqueira, cozinha, banheiro, área de serviço, 01 vaga de garagem R\$800,00.
 APTO: Ed. Villa Firenze - Centro, Rua: Manoel Ribas, nº2357, com 01 suite, 02 quartos, sala, cozinha, área de serviço, 01 vaga de garagem R\$800,00.
 APTO: Ed. Automann - Neva, Rua Pio XII, nº1611, com 02 quartos sendo 01 com sacada, sala com sacada, cozinha, banheiro, área de serviço, 01 vaga de garagem R\$750,00.
 APTO: Res. Leblon - Centro, Rua Rio de Janeiro, nº713, com 01 suite, 02 quartos, sala, sacada com churrasqueira, coz., banheiro, área de serviço R\$750,00.
 APTO: Ed. Seville - Neva, Rua Vitoria nº1841, 02 quartos, sala, sacada com churrasqueira, cozinha, área de serviço, 01 vaga de garagem R\$700,00.
 APTO: Centro - Rua Rio de Janeiro, nº2731, com 02 quartos, sala e cozinha conjugada, banheiro, área de serviço, 01 vaga de garagem R\$630,00.
 APTO: Ed. Dom Padilha - Fag, Rua João Padilha, nº107, com 02 quartos, sala, sacada, cozinha, área de serviço, 01 vaga de garagem R\$600,00.
 APTO: Centro - Rua Carlos Gomes, nº4116, 1º pavimento, com 01 suite, 02 quartos, sala, coz., banheiro, área de serviço,

01 vaga de garagem R\$600,00.
 APTO: Ed. Atria I - Cancelli, Rua Terezina, nº1365, com 02 quartos, sala, cozinha, banheiro, área com churrasqueira, área de serviço, 01 vaga de garagem R\$550,00.
 APTO: Ed. Vitória - Alto Alegre, Rua: Vitória nº 2764, com 02 quartos, sala, cozinha, sacada, área de serviço R\$550,00.
 APTO: Ed. Vitória - Alto Alegre, Rua: Vitória nº 2764, com 02 quartos, sala, cozinha, sacada, área de serviço R\$450,00.

LOCAÇÃO - CASAS, SOBRADOS E KITNET
 CASA: Tropical - 01 suite, 02 quartos, sala 02 ambientes, cozinha com móveis planejados, banheiro social, edícula com área de serviço, escritório e 01 banheiro, piscina, 02 vagas de garagem R\$2.000,00.
 CASA: Ciro Nardi - Rua Curitiba, nº91, com aprox. 370m², com 03 suites, 03 quartos, 04 salas, coz., 03 banheiros, 02 lavanderia, churrasqueira, 02 vagas de garagem R\$2.000,00.
 CASA: Santos Dumont - Rua Nossa Senhora da Penha, nº450, 02 quartos, sala, cozinha, banheiro, 02 vagas de garagem R\$630,00.
 CASA: Res. Pantanal, com 02 quartos, sala, cozinha, banheiro, 02 vagas de garagem R\$500,00.
 KITNET: Neva - Rua Visconde do Rio Branco, nº1410, com 01 quarto, sala, cozinha, área de serviço, banheiro, 01 vaga de garagem R\$450,00.
 KITNET: Neva - Rua Visconde do Rio Branco, nº1410, com 01 quarto, sala, cozinha, área de serviço, banheiro R\$350,00.

LOCAÇÃO - SALAS COMERCIAIS, BARRACÃO, TERRENO
 SALA COM.: Centro - Av. Brasil, nº7533, c/ sala exclusiva para servidor, c/ preparação p/ rede lógica, pontos p/ ar e câmeras, 999,08m², 12 vagas de garagem no subsolo Consulte-nos.
 SALAS COMERCIAIS: Em clínica com aprox. 115,10m², mais sala de procedimentos R\$10.700,00.
 SALA COMERCIAL NOVA COM MEZANINO: Centro - Com. Idalina Schumacher, Rua Nereu Ramos, sala 02, com aprox. 197,75m² R\$4.350,50.
 SALA COMERCIAL COM MEZANINO: Centro Com. Emma Ferlin, Rua Paraná, nº4753, sala 02, com aprox. 220,43m², com 02 vagas de garagem R\$4.418,00.
 SALA COMERCIAL NOVA COM MEZANINO: Centro Com. Idalina Schumacher, Rua Paraná, sala 07, com aprox. 181,84m² R\$4.000,48.
 SALA COMERCIAL: Região do lago III - Rua Pedro Carlos Neppel, nº235, aprox. 407m², com cozinha e churrasqueira interna, 01 depósito, 02 banheiros R\$3.600,00.
 SALA COMERCIAL COM MEZANINO: Centro Com. Emma Ferlin, Rua Paraná, nº4753, sala 01, com aprox. 197,74m², com 02 vagas de garagem R\$3.426,00.
 SALA COMERCIAL NOVA COM MEZANINO: Centro Com. Emma Ferlin, Rua Paraná, nº.4753, sala 03 e 04 com aprox. 195,96m², com 02 vagas de garagem R\$3.395,00.
 SALA COMERCIAL NOVA COM MEZANINO: Centro Com. Emma Ferlin, Rua Paraná, 4753, salas 05, 06, 07 e 09, com aprox. 180,59m², com 02 vagas de garagem R\$3.291,00.
 SALA COMERCIAL NOVA COM MEZANINO: Centro Com. Emma Ferlin Rua Paraná, 4753, sala 08, aprox. 170,75m², com 02 vagas de garagem R\$3.111,00.
 SALA COMERCIAL TÉRREA: Localizada na Rua Carlos Gomes prox. a Av. Brasil, aprox. 100m² R\$2.600,00.
 SALA COMERCIAL: Centro - Rua Salgado Filho, nº2396, esquina com a Rua Paraná, com aprox. 152,18m² R\$2.500,00.
 SALA COMERCIAL: Neva - Rua Pio XII, nº1611, com aprox. 93,62m² R\$2.500,00.
 SALA COMERCIAL TÉRREA: Centro - Rua Visconde de Guarapuava nº2010, aprox. 88,30m² R\$2.500,00.
 SALA COMERCIAL COM MEZANINO: Neva - Rua Pio XII, nº1611, com aprox. 120m² R\$2.200,00.
 SALA COMERCIAL: Alto Alegre - Rua Flamboyant, nº155, aprox. 259m², com 11 ambientes, 01 cozinha, 04 banheiros R\$1.800,00.
 SALA COMERCIAL: Centro - Rua São Paulo, nº2229, 1º pavimento, com aprox. 245,26m², com 02 banheiros R\$1.800,00.
 SALA COMERCIAL: Centro - Av. Tancredo Neves, nº2801, com aprox. 88,20m² e 02 banheiros R\$1.300,00.
 SALA COMERCIAL: Centro - Rua Paraná, nº5341/D, com 52,27m² R\$1.200,00.
 SALA COMERCIAL: Centro - Rua Rio Grande do Sul, nº2151, Sala Comercial 05, com aprox. 84,90m², com 01 banheiro R\$1.100,00.
 SALA COMERCIAL: Centro - Rua Salgado Filho, nº.2246-B, com aprox. 60m² R\$1.025,00.
 SALA COMERCIAL: Coqueiral - Rua Flamboyant, nº1792, com 44,61m² R\$1.000,00.
 SALA COMERCIAL: Centro - Rua: Rio de Janeiro, nº713, em frente ao Procon, com aprox. 46,74m² R\$900,00.
 SALA COMERCIAL: Centro - Rua Carlos Gomes com aprox. 99,53m² R\$850,00.
 SALA COMERCIAL: Alto Alegre - Rua Vitória, nº2764, com aprox. 35m² R\$600,00.
 SALA COMERCIAL: Centro - Rua Carlos Gomes prox. a Av. Brasil, 1º andar, com 65,13m² R\$550,00.
 BARRACÃO: Parque São Paulo - Rua Quintino Bocaiuva, nº692, com aproximadamente 240m² R\$2.800,00.
 TERRENO DE ESQUINA: Centro - Rua Erechim esq. c/ a Rua Olavo Bilac com (50x40) 2.000m² Consulte-nos.
 TERRENO DE ESQUINA: Centro - Rua Rio de Janeiro, nº1562, esquina com Rua Visconde de Guarapuava, com 461,50m² R\$880,00.

DK IMOBILIÁRIA

ano 26[®] J-3224

"Confie para nós a administração e venda de seu imóvel"

VENDAS

TERRENOS PARA VENDA

TERRENO BR 467, LOTEAMENTO JARDIM ALVORADA MEDINDO 1525,00 M..... VALOR R\$ 750.000,00
 TERRENO RUA CIPRESTE, CONDOMINIO PORTAL DO VALE, PARQUE VERDE MEDINDO 2.036,79 M2 VALOR R\$ 700.000,00
 TERRENO RUA JOÃO KULOSKI, LOTEAMENTO FAG MEDINDO 525,00 M2 VALOR R\$ 280.000,00
 TERRENO RUA AMARILDO PASSOS, LOTEAMENTO FAG MEDINDO 600,00 M2 VALOR R\$ 320.000,00

CASAS PARA VENDA

CASA: RUA TARQUINIO JOSLIN DOS SANTOS, 694 JARDIM MARIA LUIZA - 02 SUITES, 04 QUARTOS, 05 BWC'S, COZINHA, ÁREA DE SERVIÇO, 04 VAGAS DE GARAGENS (MEDINDO 320,00 M2) VALOR R\$ 1.050.000,00
 CASA: RUA ENGENHARIA, 645 JARDIM UNIVERSITÁRIO - 01 SUITE, 02 QUARTOS, SALA, BWC SOCIAL, COZINHA, ÁREA DE SERVIÇO, 01 VAGA GARAGEM (MEIA QUADRA DA UNIOESTE) VALOR R\$ 320.000,00

APARTAMENTOS PARA VENDA:

ED. BREMEN 2º ANDAR: RUA PIO XII, nº 1723 - 01 SUITE, 02 QUARTOS, SALA, COZINHA, BWC SOCIAL, ÁREA DE SERVIÇO, 01 VAGAS DE GARAGEM VALOR R\$ 199.500,00

LOCAÇÃO

LOCAÇÃO KITINETES:

RES. GABARITO - KITINETE: RUA DO FEITOR, 65 FACULDADE - 01 QUARTO, SALA/COZINHA, BWC, LOCAL PARA ESTACIONAMENTO ÁREA COM CHURRASQUEIRA..... VALOR R\$ 330,00 A 360,00

LOCAÇÃO APARTAMENTOS:

ED. RUI BARBOSA, AP. 1303 13º ANDAR: RUA RUI BARBOSA ESQUINA COM A RUA PERNAMBUCO - 02 QUARTOS, BWC SOCIAL, SALA EM 02 AMBIENTES, COZINHA, ÁREA DE SERVIÇO, 01 VAGA DE GARAGEM VALOR R\$ 1000,00
 ED. RUI BARBOSA, AP. 903 13º ANDAR: RUA RUI BARBOSA ESQUINA COM A RUA PERNAMBUCO - 02 QUARTOS, BWC SOCIAL, SALA EM 02 AMBIENTES, COZINHA, ÁREA DE SERVIÇO, 01 VAGA DE GARAGEM VALOR R\$ 1000,00
 ED. JK, AP. 201 2º ANDAR: RUA JUSCELINO KUBITCHEK, 1207 - 02 QUARTOS, BWC SOCIAL, SALA EM 02 AMBIENTES, COZINHA, ÁREA DE SERVIÇO, SACADA COM CHURRASQUEIRA, 01 VAGA DE GARAGEM VALOR R\$ 800,00

ED. SANTOS DUMONT 10º ANDAR: RUA MATO GROSSO, Nº 2488 - 01 SUITE, 02 QUARTOS, SALA 02 AMBIENTES, SACADA, COZINHA, ÁREA DE SERVIÇO, BWC SOCIAL, 01 VAGA DE GARAGEM VALOR R\$ 1.000,00

APARTAMENTO AV. BRASIL. 3927, AP. 202 2º ANDAR - 01 SUÍTE, 02 QUARTOS, BWC SOCIAL, SALA DE 02 AMBIENTES, COZINHA, ÁREA DE SERVIÇO, DEP. DE EMPREGADA, SACADA, 01 VAGA DE GARAGEM VALOR R\$ 1.000,00

APARTAMENTO AV. BRASIL. 3927, AP. 302 3º ANDAR - 01 SUÍTE, 02 QUARTOS, BWC SOCIAL, SALA DE 02 AMBIENTES, COZINHA, ÁREA DE SERVIÇO, DEP. DE EMPREGADA, SACADA, 01 VAGA DE GARAGEM VALOR R\$ 1.200,00

ED. LIVERPOOL RUA ANTONIO ALVES MASSANEIRO. 334, AP. 1501 15º ANDAR - 01 SUÍTE MASTER COM CLOSET, 02 QUARTOS COM ARMÁRIOS, BWC SOCIAL, LAVABO, SALA DE ESTAR, SALA DE JANTAR COM CHURRASQUEIRA, COZINHA COM ARMÁRIOS, ÁREA DE SERVIÇO COM ARMÁRIOS, DEP. DE EMPREGADA COM BWC, SACADA, 02 VAGAS DE GARAGEM..... VALOR R\$ 1.800,00

ED. VILAS BOAS 1º ANDAR: RUA JOÃO PESSOA, Nº 90 - 01 SUITE, 02 QUARTOS, SALA DE JANTAR, SALA DE ESTAR, COZINHA, ÁREA DE SERVIÇO, BWC SOCIAL, 02 VAGAS DE GARAGENS VALOR R\$ 1.200,00

SOBRADO E CASA PARA LOCAÇÃO:

CASA FUNDOS. RUA LONDRINA, 2468 03 QUARTOS, BWC SOCIAL, SALA, COZINHA, ÁREA DE SERVIÇO, 01 VAGA DE GARAGEM..... VALOR R\$ 550,00

SALAS COMERCIAIS PARA LOCAÇÃO

SALA COMERCIAL RUA: SETE DE SETEMBRO, Nº 2.858 CENTRO VALOR R\$ 1.000,00
 SALA COMERCIAL ED. FELIPE ADURA, SALA 305B RUA: ANTONIO ALVES MASSANEIRO, Nº 154 VALOR R\$ 400,00
 SALA COMERCIAL RUA: SETE DE SETEMBRO, Nº 3034 ED. EMILIA SARAIVA SALA, 61 CENTRO VALOR R\$ 550,00
 SALA COMERCIAL AV. BARÃO DO CERRO AZUL, 866 VALOR R\$ 1.800,00
 PRÉDIO COMERCIAL COM 400 M2 RUA: CARLOS GOMES ESQUINA COM A RUA RIO DE JANEIRO VALOR R\$ 4.500,00
 SALA COMERCIAL RUA: RIO GRANDE DO SUL, Nº 1026 CENTRO COMERCIAL BELLA CITÁ VALOR R\$ 3.400,00

TERRENO PARA LOCAÇÃO

TERRENO AV. BRASIL, PROXIMO A RUA JK VALOR R\$ 3.500,00

Rua RECIFE, 659 - CENTRO - CASCAVEL/PR
 Fone: (45). 3224.2825 - www.imobiliariadk.com.br



HORÓSCOPO 2016 + RÉVEILLON DAS ESTRELAS

Já nas bancas



A ARTE PARA COLORIR A QUATRO MÃOS

COM ROBERTO CAMASMIE

Já nas bancas!