O Paraná

Jornal de Fato

Domingo, 31/01/2016 - Edição nº 12.122 - Ano 40 - R$ 2,00 www.oparana.com.br

DIVULGAÇÃO

Acesso mais seguro

Secretaria de Obras de Santa Terezinha de Itaipu acaba de recuperar a ponte sobre rio Apepu, na estrada velha de Guarapuava. A ponte em madeira recebeu nova estrutura de sustentação e novas pranchas.

Oeste 10

Microempresas cascavelenses cresceram 23% em cinco anos

Cascavel 07

TRF4 anula decisão da 2ª Vara Federal sobre a Araupel

Oeste 11

Vereador vive horas de terror em poder de marginais

Policial 12

FEIRA COMEÇA AMANHÃ E VAI ATÉ SEXTA-FEIRA

Show Rural é uma vitrine do Brasil que trabalha e dá certo

VANDRÉ DUBIELA

Tecnologia de ponta ao campo e conhecimento ao produtor rural são ferramentas indispensáveis para que o agronegócio se mantenha como o principal motor da economia brasileira. O Show Rural Coopavel, que vai de amanhã até sexta-feira, mostrará o que há de melhor em pesquisas, máquinas e equipamentos voltados à agropecuária. Com 480 expositores, o evento deverá receber aproximadamente 230 mil visitantes. Mais detalhes no suplemento especial que **O Paraná** publicará ao longo da semana.

Encarte Especial

Placar de ontem

CAMPEONATO PARANAENSE

Coritiba	4x0	Cascavel

CAMPEONATO GAÚCHO

Juventude	2x1	São Paulo

CAMPEONATO PAULISTA

Santos	1x0	São Bernardo
Oeste	3x1	Ponte Preta
Red Bull	1x1	São Paulo

CAMPEONATO **CARIOCA**

Bangu	0x2	Botafogo
Flamengo	1x1	Boa Vista
Cabofriense	0x0	América

DIVULGAÇÃO

Prolongamento

A Prefeitura de Cafelândia abriu licitação para o prolongamento de uma das ruas mais importantes do perímetro urbano. Além de moradores, a obra contemplará acadêmicos da faculdade que funciona no município.

Oeste 10

Começa amanhã reposição de aulas na rede estadual

07

DIVULGAÇÃO

Navegantes

Uma grande festa vai marcar hoje o Dia de Nossa Senhora dos Navegantes em Missal. Desde bem cedo na região da praia, haverá procissão de embarcações e missa.

Oeste 11

esportes

23 e 24

expediente
DESDE 15 DE MAIO DE 1976
O Paraná
Jornal de Fato

Gestão Judicial
Scherer Assessoria Empresarial Ltda.

Diretor
Jadir Zimmermann
diretor@oparana.com.br

Editor-chefe
Antonio Sbardelotto
editoria@oparana.com.br

www.oparana.com.br

RCK Comunicações Ltda. CNPJ: 77.867.877/0001-09
Jornal Oparana S/A CNPJ: 21.819.026/0001-36 Matriz
Jornal Oparana S/A CNPJ: 21.819.026/0002-17 Filial

Redação, administração, publicidade e oficinas
Rua Pernambuco, 1.600 - Cascavel - PR CEP 85.810-021 - Caixa Postal 761
Telefone Central (45) 3321-1000 **Fax** (45) 3321-1020

Emails
redacao@oparana.com.br
comercial@oparana.com.br
assinaturas@oparana.com.br

REPRESENTANTES NACIONAIS
Curitiba / São Paulo / Merconet
(41) 3079-4666
Brasília, Florianópolis/Central
(61) 3323-4701 / (48) 3216-0600
Porto Alegre/Expansão Brasil
(51) 3340-1408

Editorial

Sem ilusões, planejar o futuro possível

Durante a semana houve intenso debate a respeito do maravilhoso movimento de jovens que se dirigiram ao nosso polo universitário em busca de vagas nas universidades e também o questionamento sobre o que esperam os diplomados que abriram as vagas disputadas pelos jovens visitantes.

É obrigatório pensar em gerar empregos de qualidade para os jovens que ao se diplomar abrem as vagas ambicionadas pelos turistas-estudantes vindos em busca de oportunidades. Esse desafio só será vencido com a geração de empregos de qualidade.

Cascavel chegou à excelência em educação, medicina e eventos empresariais e esportivos, edificando uma invejável estrutura de comércio e serviços, mas terá que ir além. Não há como sustentar a ilusão de que o Brasil voltará a crescer os pibões dos voos de galinha de 1973 (14%) e 2010 (7,6%). Até a China já trabalha com índices inferiores a 7% para seu PIB em futuro próximo, talvez ainda este ano. O mundo projeta um crescimento máximo de 3%, segundo estimativa do Banco Mundial.

Essa realidade não pode ser mascarada pelos discursos. Além dos remédios já aplicados pelos governos da União e do Paraná, este um exemplo de como fazer o pouco render o máximo, o melhor a fazer seria um pacto de enfrentamento da crise, mas a chamada classe política ainda não amadureceu o suficiente para tanto.

Não há como fingir que 2016 será fácil e provavelmente 2017 também não será, a julgar pelos entraves que refreiam e atrasam o progresso potencial do Brasil. Com o fim da farsa da "nova classe média", é urgente pensar no risco de regressão social de uma parcela sofrida de nosso povo, além da redução das perspectivas da juventude estudiosa, que reúne as melhores esperanças de suas famílias mas não encontra campo suficientemente favorável ao seu desenvolvimento profissional.

TÚNEL DO TEMPO

O Paraná
Jornal de Fato

Rebelião chega ao fim e Rico volta à cadeia

Cascavel não vai parar. Plínio pega presidência

Aprendido no Oeste um contrabando milionário

PFL do Paraná é contra prorrogação de mandatos

Não existe mais a taxa de matrícula

19 de janeiro de 1988

A Argentina sufoca uma tentativa de golpe e coloca novamente na cadeia o líder da rebelião militar, o ex-tenente-coronel Aldo Rico. O empresário Plinio Destro aceita assumir a presidência e o Cascavel desiste da ideia de pedir licenciamento junto à Federação Paranaense de Futebol. Contrabando de mais de 3 mil sacas de café é apreendido em Guaíra.

O governo e a administração pública

Dirceu Cardoso Gonçalves

O Brasil é pródigo em leis. Temos lei para tudo e, inclusive, uma Constituição que trata de tudo, com detalhes que surpreendem. Mesmo assim, estamos vivendo uma crise sem precedentes. Além das dificuldades econômicas, deparamos com a derrocada da imagem da classe política e o colapso nas relações entre o Governo Federal e o Congresso Nacional. Agentes públicos, partidos políticos, empreiteiras, servidores e atravessadores têm contra si pesadas denúncias de corrupção apuradas em rumorosos processos que desnudam o achaque ao bem público, o enriquecimento ilícito, a formação de quadrilha e, pasmem, a sustentação de campanhas eleitorais através de dinheiro fraudulento. O mais grave é que a lama mancha diferentes partidos, expressivas figuras e não está restrita ao foco federal, pois também envolve estados e municípios, em suas diferentes conformações.

Mensalão e Lava Jato são apenas as grandes matrizes do desvendamento da roubalheira nacional. Os fatos apurados já renderam condenações diversas de figuras nunca antes imaginadas atrás das grades e ainda deverão provocar muitas emoções. Mas, além dos próprios efeitos, sugerem a necessidade de estender as investigações para todos os quadrantes da administração pública federal, estadual e municipal. Infelizmente, a promiscuidade e o assalto às verbas destinadas ao serviço público tornaram-se rotina através das concorrências e licitações viciadas e da propina paga pelos beneficiários das fraudes, acordos e negociatas. Para que isso pare de ocorrer, é necessário aplicar todos os rigores da lei contra aqueles que delinquiram e evitar, de todas as formas, a nomeação de operadores que, investidos em funções de governo, possam facilitar os desvios.

> O ideal seria que a máquina pública fosse operada exclusivamente por servidores de carreira

O ideal seria que a máquina pública fosse operada exclusivamente por servidores concursados e de carreira, que tivessem o que perder se cometessem irregularidade ou crime. O governo, propriamente dito, deveria ser apenas um órgão direcionador das ações da máquina, exercendo esse papel com a representatividade dos votos recebidos da população, mas nunca com a chave do cofre à sua disposição. O administrador público deveria poder nomear apenas os ministros e, no máximo, os dirigentes das estatais e estes trabalhar com servidores de carreira, concursados, formados e treinados para as funções, e não com cabos eleitorais, como ocorre atualmente.

Temos um grande e promissor país, mas precisamos eliminar os vícios e fortalecer a máquina pública. O governante precisa ter a certeza de que a administração que lhe cabe decidir para que lado avançar, dentro de diferentes alternativas viáveis e corretas, é competente e não fará besteiras que deslustrem seu governo. E, se mesmo assim, alguém que se desviar, tem de pagar caro pelo malfeito.

Dirceu Cardoso Gonçalves é policial militar e líder sindical – aspomilpm@terra.com.br

Buraco negro e Tiririca presidente

Alceu A. Sperança

O destino mais provável de toda crença é ser desmentida ou superada pela descoberta da verdade. Desde que os buracos negros e as estrelas anãs são estudados, os cientistas acreditavam que a luz emitida por galáxias próximas à Via Láctea provinha dos buracos negros que supõem existir no centro das galáxias, de acordo com a Teoria da Relatividade.

Mas a luz, descobriu-se há pouco, não vem dos buracos negros: vem das estrelas anãs. Foi uma grande decepção para muitos teóricos. Quem quiser se manter fiel à crença anterior e protestar, favor dirigir-se à equipe de astrônomos da Pesquisa Celeste Digital Sloan, no Novo México, EUA.

Mundo eletrizante, novas descobertas e crenças ruindo, mas na política as eleições só reforçam o cinismo da economia dominada pela lógica neoliberal. O planeta anda tão virado pelo avesso que até o suposto "espetáculo da democracia" apresenta resultados tão surpreendentes quanto a descoberta gigante sobre as estrelas anãs.

Quem venceu a eleição para presidente em Portugal? Os conservadores, mas com um candidato do Partido Social-Democrata. É como fogo gelar e sombra queimar ou o Coritiba vencer o Campeonato Paranaense e o Atlético levar a taça para a Baixada. Na Dinamarca (Hamlet bem que avisou), os social-democratas venceram a eleição mas não conseguiram assumir o governo. Mas bah, tchê, golpismo tucano na Dinamarca? Pois é, a rainha juntou os partidos da direita (Liberal, Popular, Conservador, Democrata-Cristão e Aliança Liberal) e convidou um derrotado para governar.

Se até os sábios acreditam em coisas erradas ou se confundem diante das implacáveis verdades do universo, imagine quão perdidos ficam os eleitores frente aos estelionatos eleitorais: quem vence não governa, as ideias difundidas na campanha eleitoral são desprezadas e os próceres fazem o contrário do que prometeram.

O caso do Brasil é só um entre muitos estelionatos. Obama cansou de trocar os pés pelas mãos e talvez só limpe a biografia se entregar o governo com as relações normalizadas entre EUA e Cuba, para cuja missão contou com a pequena ajuda guevariana de Chico, o papa argentino. Mas o acordo com o Irã, forçoso reconhecer, foi um golaço.

Com a palhaçada do impeachment, a tendência é continuar tudo igual para o Big Center (Centrão, para os íntimos), que governa o Brasil há 30 anos e pretende ficar outros tantos no poder. Isto será mesmo palhaçada ou somos exigentes demais? Veja-se a legislação: se o impeachment não vier do Congresso, mas da Justiça, caem Dilma e Temer na mesma tacada e aí entra Renan Calheiros, presidente do Congresso.

Sem chance: está enrascado na Lava Jato. Aí entra Eduardo Cunha mas, ó, mundo cruel, também está na mira da Polícia Federal. Então assume o deputado mais votado, Celso Russomano? Não: foi condenado por peculato. Assim, dizem, o segundo mais votado assume a Presidência: Francisco Everardo Oliveira da Silva, o palhaço Tiririca...

Claro que a zelite do Big Center jamais permitirá, mas haveria certa "justiça poética" nisso, depois de tanto nariz vermelho usado nos protestos... Falando sério, nossa bagunça eleitoral e partidária é espantosa, mas não chega a ser pior que a da Bélgica. Lá, é o quinto partido mais votado que governa. Diante de tantas coisas malucas que rolam neste mundo, difícil não dar razão ao escritor ucraniano Leonid Sukhorukov, para quem "sabedoria é o ponto de encontro entre a dúvida e a certeza". O contrário disso talvez seja o encontro da palhaçada com o buraco negro.

Alceu A. Sperança é escritor e jornalista - alceusperanca@ig.com.br

falecimentos

Até o fechamento deste caderno não houve registro de óbitos na Acesc em Cascavel.

Envie sua opinião, sugestão e críticas para *editoria@oparana.com.br.* Artigos devem ter até 3.300 caracteres, com identificação do autor.

Informe da redação

editoria e colaboradores

Quanto vale uma amizade?

À primeira vista essa é uma pergunta insossa. Afinal, de há muito a sabedoria popular ensina que "amizade não tem preço". Mas, sabe como é: os tempos mudam e determinados conceitos também. No Brasil atual, amizade tem preço sim, e olha que não é um preço qualquer! Segundo apurou o Ministério Público Federal, R$ 700 mil é o que o grupo OAS, conhecido por sua notória habilidade em corroer os cofres públicos, pagou pela reforma do triplex localizado num edifício de alto padrão do Guarujá (SP) e que o MPF sustenta ser de Lula e de sua esposa Marisa Letícia. Ter amigos tão "generosos" não é pra qualquer um!

Naufrágio

Aos poucos, vai naufragando também a versão de Lula de que pertence a outro amigo abastado e generoso o sítio localizado em Atibaia (SP) e onde a sua família costuma passar os fins de semana. A Folha de S. Paulo publicou ontem nota fiscal provando que foi Marisa Letícia quem pagou R$ 4.126 em 2013 por um barco de pesca entregue no local.

Cerco

"As evidências se avolumam e é um assunto que não se esgota. Primeiro o triplex, agora o sítio. São elementos demolidores", comentou o presidente do DEM, senador Agripino Maia, prevendo que "em algum momento esse laço vai se fechar".

Mais fila

O sábado começou chuvoso, mas isso não impediu a formação de nova fila no Fórum Eleitoral de Cascavel. Eram os eleitores atrasados aproveitando a última chance para fazer o cadastramento biométrico e fugir, assim, do pagamento da "pesada" multa de R$ 3,50.

Quase lá

No encerramento das atividades de sexta-feira, o Fórum Eleitoral contabilizava precisos 197.651 cadastros eleitorais. Estavam faltando, portanto, apenas 2.349 para atingir os 200 mil eleitores necessários para manter a eleição em dois turnos para prefeito, novidade inaugurada na eleição de 2012 no município.

Sem risco

Como o plantão de ontem da Justiça Eleitoral iria até o fim da tarde, é lógico supor que a essa altura estejam faltando menos de dois mil cadastros para atingir os 200 mil eleitores. É um déficit que poderá ser resolvido sem maiores dificuldades com as transferências e novos títulos a serem feitos até 4 de maio, quando finalmente será conhecido o eleitorado oficial de Cascavel.

Show Rural

Se São Pedro colaborar, o senador Alvaro Dias, agora presidenciável pelo PV, prestigiará neste domingo, às 11h, a missa inaugural do Show Rural, a ser celebrada pelo arcebispo dom Mauro Aparecido dos Santos e seu antecessor dom Lúcio Baumgaertner. Essa missa será a única atividade de hoje no Parque Tecnológico da Coopavel, pois o Show Rural propriamente dito começará apenas amanhã.

*** O Show Rural 2016 será marcado por um festival de negócios e também por verdadeiro desfile de autoridades, que se estenderá até sexta-feira.** * Amanhã estarão do Parque Tecnológico da Coopavel o secretário estadual Eduardo Sciarra, o presidente da Itaipu, Jorge Samek, o ministro do Desenvolvimento Agrário, Patrus Ananias, e o governador de Rondônia, Confúcio Moura. *** Já na quarta-feira será a vez dos governadores do Paraná, Beto Richa, e de São Paulo, Geraldo Alckmin.**

Paraná

"Emprego é a prioridade em 2016", diz Romanelli

Curitiba - Num momento em que a crise econômica faz com que o desemprego aumente em todo o Brasil, os investimentos do Governo do Paraná em 2016 vão priorizar obras e ações que garantam o bom nível de emprego registrado no Estado nos últimos anos. A afirmação é do deputado Luiz Claudio Romanelli, líder do governo na Assembleia Legislativa, que volta do recesso nesta segunda-feira.

Segundo Romanelli, que comandou a Secretaria do Trabalho entre 2011 e 2014, os R$ 7,8 bilhões previstos em investimentos estaduais para este ano vão constituir uma política contra o desaquecimento principalmente nas áreas da infraestrutura e da construção civil, onde devem se concentrar a maior parte das obras estaduais.

"O importante é que as obras, além de melhorar a qualidade de vida das pessoas, terão um papel contra a recessão, a favor do emprego. O Paraná enfrenta a crise nacional, mas desde o ano passado está entre os estados que mais criam empregos e saiu na frente no enfrentamento da crise. O desafio para 2016 é avançar neste caminho", ressalta Romanelli.

Segundo ele, serão R$ 3,1 bilhões do Tesouro e outros R$ 4,7 das estatais. "São investimentos significativos em infraestrutura, logística, políticas sociais, programas habitacionais e nas áreas da educação e da saúde. E com uma grande vantagem: em um ano de crise, a prioridade será para aquelas obras que mais geram emprego", acrescenta.

CLEVERSON LIMA

Luiz Claudio Romanelli, líder do governo na Assembleia

PREVIDÊNCIA COMPLEMENTAR

Sobre a Assembleia Legislativa, Luiz Claudio Romanelli prevê que 2016 será mais um ano de debates acalorados. "Dentre outras coisas, analisaremos se será votada ou não a criação do Fundo de Previdência Complementar dos servidores, que é necessário e já foi adotado pelo governo federal e por outros estados. Para os servidores atuais e inativos, nada muda. A nova regra valerá apenas para novos editais de concursos que serão feitos", exemplifica, assinalando que a decisão de enviar ou não o projeto aos deputados será do governador Beto Richa. Se o tema for encaminhado, ele assegura que antes da votação haverá amplo debate com o funcionalismo.

Jurista defende intervenção militar

Cascavel - A crise política brasileira, originada sobretudo da sucessão de escândalos de corrupção envolvendo o governo federal, veio acompanhada do surgimento de alguns movimentos que defendem uma guinada radical e imediata. É o caso do MBR (Movimento Brasileiro de Resistência), que prega uma intervenção militar constitucional ao invés do impeachment.

O jurista Celio Evangelista Ferreira do Nascimento, um dos principais líderes do MBR, diz que o que o movimento prega não é um golpe militar como o de 1964. "A Constituição Brasileira se equipa de dois tipos de intervenção. A primeira institucional da União nos estados e dos estados nos municípios. A segunda é a intervenção constituinte do povo em foro de soberania", explica.

No seu entendimento, esse é o melhor caminho para superar o caos vivido pelo País. "A intervenção que defendemos é um instrumento para recuperar o estado democrático de direito e de saneamento do processo histórico. Não queremos instalar um estado ditatorial", garante.

RESGATE

Segundo Ferreira do Nascimento, a intervenção militar constitucional tem que seguir o artigo 80 ou o artigo 91 inciso VIII da Constituição. "Nós queremos acabar com a roubalheira que existe no País e é patrocinada pela esquerda, em especial o PT. Nós queremos a volta de um modelo de democracia constitucional", afirma ele, que se coloca à disposição para um mandato transitório e afirma contar, para tanto, com o apoio das Forças Armadas.

DIP
FRANGOS S/A
diplomata
Qualidade com sabor.

DIVULGAÇÃO

Temer sinaliza apoio a Jarbas a presidente da Câmara

O vice-presidente da República e presidente nacional do PMDB, Michel Temer, sinalizou que apoiaria uma eventual candidatura do deputado federal Jarbas Vasconcelos (foto) à Câmara dos Deputados. Temer conversou com a imprensa depois de evento do partido em um evento empresarial, em Recife, e falou também sobre a fragmentação do partido. "Eu já até conversei com ele no passado sobre isso [a presidência da Câmara]. É um dos primeiros nomes do PDMB, em primeiro lugar. Em segundo lugar, é um nome que sempre dignificou o PDMB de Pernambuco e nacional. Acho que ele daria uma estatura extraordinária para o partido, eu já cheguei a conversar com ele sobre isso", apontou o vice-presidente. Apesar da fala do presidente do partido, Jarbas se recusou a comentar o assunto antes da saída do atual presidente da casa, Eduardo Cunha.

José Dirceu

Reforma de imóvel foi paga por lobista

DIVULGAÇÃO

Curitiba - Durou quase três horas o depoimento do ex-ministro José Dirceu à Justiça Federal, na sexta-feira. Ele foi ouvido na condição de réu em um dos processos originários da Operação Lava Jato. Esta foi a primeira vez que ele ficou frente a frente com o juiz Sérgio Moro, que conduz as ações da operação.

Na saída, o advogado Roberto Podval, que o representa, disse que o ex-ministro reconheceu ter recebido dinheiro do lobista Milton Pascowitch. No entanto, falou que essa quantia foi usada apenas para uma reforma em um apartamento do irmão. O pagamento, segundo Podval, foi realizado em troca da amizade que o lobista mantinha com Dirceu. Ainda conforme o advogado, o dinheiro não era relacionado ao pagamento de propina.

"Isso era uma relação pessoal deles, o Zé Dirceu afirmou o que aconteceu, falou que é verdade e falou que tem uma dívida com o Milton que, assim que possível, ele estava esperando vender o escritório que não conseguiu vender para pagar o Milton", afirmou Podval.

Ainda sobre a reforma do apartamento, investigada na denúncia apresentada pelo MPF (Ministério Público Federal), Podval disse que o ex-ministro não recebeu diretamente o dinheiro. Segundo ele, os valores foram pagos por Pascowitch diretamente à arquiteta que executou a obra e que também havia sido indicada pelo lobista. "Em troca de quê? Em troca de vender a amizade com o Zé Dirceu. O Milton panfletava a amizade com o Zé Dirceu, na minha opinião", disse o advogado.

Sobre as viagens ao exterior pagas por empresas, Podval disse que o ex-ministro reconheceu ter ido a outros países, em busca de contratos para empresas nacionais. No entanto, afirmou que todos os trabalhos foram registrados pela JD Consultoria, a empresa que o Dirceu mantinha com o irmão, também réu na Lava Jato.

Em relação à compra de imóveis em nome de terceiros, José Dirceu afirmou à Justiça, segundo o advogado, que isso foi feito para evitar o pagamento de ágio.

A DENÚNCIA

José Dirceu é apontado pela acusação como receptor de pelo menos R$ 11 milhões em propina. Parte deste recurso vinha de empresas que prestavam serviços terceirizados para a Petrobras e eram "apadrinhadas" pelo ex-ministro, e parte estava relacionada a contratos de empreiteiras com a Petrobras.

Segundo os procuradores do MPF, José Dirceu recebia essas quantias por ter indicado Renato Duque para a diretoria de Serviços da Petrobras. A defesa do ex-ministro sustenta ao longo do processo que todos os valores recebidos por Dirceu são referentes a serviços efetivamente prestados por ele através da JD Consultoria.

coluna Esplanada

POR LEANDRO MAZZINI Twitter @colunaesplanada

Trincheiras opostas

Permanecem em trincheiras opostas o ministro da Defesa, o comunista Aldo Rebelo, e o comandante do Exército, general Eduardo Villas Bôas. O motivador da batalha declaratória, novamente, é o orçamento enxuto previsto para a pasta este ano, que pode afetar ações das Forças Armadas. Há dias, Villas Bôas soltou o verbo na posse do comandante militar do Sul, Edson Pujol, em Porto Alegre. Em tom conciliador e lacônico, o ministro Aldo Rebelo rebate o oficial: "Não vamos interromper nem comprometer nenhum programa. Todos serão mantidos", garantiu à Coluna.

Cofre vazio

"Pode provocar a interrupção de projetos, com enorme prejuízo à continuidade e perda de tecnologia. Há restrições no nosso funcionamento no dia a dia", disse Villas-Bôas.

Fronteiras abertas

O general também salientou que o que mais preocupa é o Sistema Integrado de Monitoramento das Fronteiras (Sisfron). O ministro afirma que o programa é prioridade.

Desconexão

Em audiência no Senado no fim de 2015, o comandante do Exército já fizera duras críticas aos cortes na Defesa e ao Governo, sobre mau combate ao narcotráfico.

Soldado obediente

Ao ser indagado de quem partiu a ordem para as Forças Armadas descruzarem os braços e assumir o front da guerra de combate *Aedes aegypti*, o ministro Aldo desconversou em papel de soldado: "Não fiz essa pergunta à presidente ou ao ministro da Saúde (Marcelo Castro). Cumpro funções que me são delegadas". Aldo está no cargo porque é dos poucos políticos admirados e respeitados pelos militares.

Promotor-profeta

Preso Lava Jato desde Abril, o ex-tesoureiro do PT João Vaccari Neto reafirma, por meio dos advogados, que são "infundadas" as denúncias de corrupção na Cooperativa Habitacional dos Bancários, à qual presidiu entre 2005 e 2010. O promotor José Carlos Blat, do MP paulista, prenunciou: "A Bancoop é uma organização criminosa".

Irresistível!

"*Um convite irresistível ao melhor da vida*" é o slogan publicitário do Condomínio Solaris, no Guarujá, alvo da PF, onde há suspeita de que um triplex seja de Lula. O conjunto de prédios luxuosos foi erguido pela Bancoop e deixou na mão 3 mil famílias.

Viaturas no pátio

A escalada de violência na Asa Sul, bairro nobre de Brasília, tem um motivo. O policiamento na região está reduzido por falta de viaturas. Enquanto famílias sofrem assaltos ou são reféns de sequestro-relâmpago, os veículos estão arriados nos batalhões.

Dever de casa

Vergonhoso o perfil de corrupto do Brasil delineado pela ONG Transparência Internacional. "Novas máfias" podem "se apoderar uma vez mais das estatais", diz a entidade, ao mencionar o escândalo da Petrobras como justificativa para o que taxou de "a maior piora no ranking internacional da corrupção".

Zika na folia

Mais de 9 meses depois de identificado o primeiro caso de Zika Virus no Brasil, o Governo resolveu convocar oficialmente as Forças Armadas para conter proliferação epidêmica do mosquito. Mas nada no Brasil funciona antes do Carnaval, nem em situações emergenciais. A "guerra" contra o Zika só começa dia 13 de fevereiro.

Quem vai ?

Mesmo diante de cortes, a presidente Dilma baixou decreto e decidiu abrir embaixada do Brasil em Cabul, no Afeganistão. Quem será o corajoso, ou promovido forçadamente, ainda é um mistério.

Com Luana Lopes, Equipe de DF e SP

www.colunaesplanada.com.br - contato@colunaesplanada.com.br - Caixa Postal 1980 - CEP 70254-970 - Brasília DF

A Faculdade Assis Gurgacz agora é:
Centro Universitário FAG

#REALIZE

Conheça o novo site **www.fag.edu.br**

Em agosto do ano de 1.999 iniciava uma grande jornada em busca da realização do sonho de uma família: agradecer à comunidade de Cascavel por todo o carinho e acolhimento recebido na década de 1960, quando os Gurgacz chegaram ao oeste do Paraná. Durante 16 anos de dedicação, trabalho e investimentos, a FAG colaborou grandiosamente com a transformação da realidade paranaense. São mais de 10 mil acadêmicos formados, que promovem o desenvolvimento da economia, com profissionalismo e domínio de conhecimento.

Para 2016, temos o orgulho de anunciar que a Faculdade Assis Gurgacz foi credenciada pelo MEC como Centro Universitário FAG. Isso reafirma o compromisso em continuar realizando cada dia mais pelo ensino superior do Brasil.

CENTRO UNIVERSITÁRIO

CAMPUS FAG Avenida das Torres, 500 | Bairro FAG | Cascavel | Paraná | Fone (45) 3321-3900

IBGE contrata para Censo Agropecuário

O IBGE (Instituto Brasileiro de Geografia e Estatística) abriu as inscrições do processo seletivo simplificado com 1,4 mil vagas temporárias para o Censo Agropecuário 2016. As inscrições estarão abertas até 22 de fevereiro pelo site da Fundação Cesgranrio, organizadora. A realização das provas está prevista para o dia 22 de maio e a divulgação do resultado final para 14 de julho. Do total de vagas, 223 são para Analista Censitário e 700 para Agente Censitário Administrativo, distribuídas nas capitais dos 26 estados e no Distrito Federal; e 486 vagas para Agente Censitário Regional, em 459 municípios de 24 estados.

Recorde de fusões e aquisições

O 2015 foi um ano intenso para a indústria farmacêutica no que diz respeito à fusões e aquisições. As operações realizadas de janeiro a dezembro movimentaram mais de US$ 300 bilhões, um novo recorde para o setor. O recorde anterior era de 2014, quando o valor dos negócios ultrapassou US$ 200 bilhões.

Substituição tributária

Comissão aprova alíquota única para microempresas

Brasília - A Comissão de Desenvolvimento Econômico, Indústria e Comércio aprovou proposta do Senado (PLP 45/15) que fixa em 3,95% a alíquota de ICMS dos produtos sujeitos à substituição tributária adquiridos por empresas enquadradas no Simples Nacional. O projeto de lei complementar altera a Lei Geral da Micro e Pequena Empresa (Lei Complementar 123/06).

O texto recebeu parecer favorável do deputado Laercio Oliveira (SD-SE). Atualmente, as micros e pequenas empresas submetidas ao regime de substituição tributária pagam a mesma alíquota da cadeia produtiva em que estão inseridas.

Para Oliveira, isso penaliza estas empresas, que não possuem o mesmo volume de caixa das grandes empresas da cadeia. O projeto, segundo o relator, atende ao princípio constitucional de tratamento diferenciado e favorecido para as microempresas e para as empresas de pequeno porte. O texto também evita que a substituição tributária anule os benefícios de Lei do Simples.

RESTITUIÇÃO

A proposta do Senado altera também a Lei Kandir (Lei Complementar 87/96) para incluir uma nova hipótese de restituição do ICMS nos casos de substituição tributária, para beneficiar micros e pequenas empresas.

Hoje, a lei assegura a estes contribuintes o direito à restituição de valor quando o fato gerador presumido (a venda) não se realizar. O projeto prevê a compensação também quando a venda se realizar com base de cálculo inferior à estimada pela Secretaria da Fazenda estadual. Ou seja, se a microempresa pagar um tributo superior ao estimado pela secretaria, ela terá direito à diferença.

Para o deputado Laercio Oliveira, a redação do PLP 45 "confere maior segurança às micros e pequenas empresas, além de reduzir o impacto tributário".

TRAMITAÇÃO

O projeto será analisado agora nas comissões de Finanças e Tributação; e Constituição e Justiça e de Cidadania. Se aprovado, segue para votação pelo Plenário da Câmara.

COMBUSTÍVEIS

O deputado Laercio Oliveira apresentou uma emenda para estabelecer uma regra de compensação no setor de combustíveis e lubrificantes nas operações interestaduais, onde existe a substituição tributária. De acordo com o texto aprovado, o contribuinte poderá, a seu critério, receber o ressarcimento de forma imediata ou lançar o crédito na sua escrita fiscal se o pedido de compensação formulado à Secretaria da Fazenda não for deliberado no prazo de 90 dias. A emenda determina ainda que, se o pedido de compensação for negado, o contribuinte fará o estorno dos créditos lançados, devidamente atualizados, com o pagamento dos acréscimos legais cabíveis.

Pontualidade de pagamento das pequenas empresas fica estável

São Paulo - A pontualidade de pagamentos das micros e pequenas empresas atingiu 95,6% em 2015. Isto significa que durante o ano passado, a cada 1.000 pagamentos realizados, 956 foram quitados à vista ou com atraso máximo de sete dias. Este nível de pontualidade ficou exatamente igual ao verificado no ano de 2014.

As micros e pequenas empresas do setor comercial apresentaram o maior nível de pontualidade de pagamentos em 2015: 96,4%. As micro e pequenas empresas industriais registraram pontualidade de 94,4% e, por fim, a pontualidade de pagamentos das micro e pequenas empresas de serviços atingiu 94,7% no ano passado.

De acordo com os economistas da Serasa Experian, apesar de um ano marcado pela crise política e pela recessão econômica, as micro e pequenas empresas conseguiram manter, em 2015, seus níveis de pontualidades estáveis em relação aos observados em 2014 através da diminuição do valor médio pago pontualmente (racionalização de custos e melhorias de gestão).

De fato, em 2015, o valor médio dos pagamentos pontuais caiu 1,3%, em termos nominais, com relação ao ano anterior (R$ 1.923 contra R$ 1.949). O maior valor médio foi registrado pelos pagamentos pontuais das empresas comerciais (R$ 1.945), seguido pelo das empresas de serviços (R$1.933) e, por fim, pelas micro e pequenas empresas do segmento industrial (R$ 1.827).

Jucepar anuncia medidas para aprimorar serviços

Curitiba - A Jucepar (Junta Comercial do Paraná) anunciou novidades que devem aprimorar o atendimento e os serviços prestados pela autarquia. Uma delas é que a sede da Jucepar, aberta ao público a partir do meio-dia, passará a atender contadores com horário agendado pela manhã.

"Estamos acolhendo uma reivindicação da classe contábil, que poderá tirar suas dúvidas e dar andamento a processos também nesse período. O serviço de agendamento estará disponível em breve no site e é destinado apenas aos contadores, que poderão ser acompanhados por seus clientes", explica o presidente da Jucepar, Ardisson Akel.

Ele destaca que além do atendimento na sede, a Jucepar oferece atendimento na agência do bairro Portão, a partir das 9h, e na Associação Comercial do Paraná, a partir das 8h.

Outra medida que deve agilizar o trabalho de contadores e empresários é que agora a sede da Junta Comercial conta com uma agência do Banco do Brasil, onde podem ser pagas taxas estaduais e federais sem a necessidade de deslocamento.

ACESSO

A possibilidade de fazer contato direto com os relatores de seus processos era também uma demanda de contadores e empresários. Por isso, além da seção "esclareça sua exigência", já disponível no sistema Empresa Fácil, os processos passarão a contar com o nome e o telefone do relator responsável para facilitar a comunicação.

De acordo com o presidente da Jucepar, aumentar e qualificar o quadro de funcionários é outro compromisso da Junta Comercial para aprimorar a prestação de serviços. Este mês, serão contratados quatro novos colaboradores para o atendimento do SAC, serviço que passará a contar com um número 0800 para facilitar o contado, além de outros quatro que serão cedidos pela Secretária de Estado da Administração e Previdência, a pedido da Jucepar.

INDICADORES ECONÔMICOS

DÓLAR 29/01

	% dia	compra	venda	% mês
COMERCIAL	-1,4%	4,0230	4,0240	+1,9%
PTAX (BC)	-1,0%	4,0422	4,0428	+3,5%
PARALELO	-0,7%	3,9000	4,2400	+1,9%
TURISMO	-0,7%	3,9000	4,2200	+1,9%
EURO	-1,8%	4,3805	4,3824	+2,8%

US$ 1 É IGUAL A:		MOEDAS X REAL	
Iene	121,61	Iene	R$ 0,0333
Libra est.	0,7015	Libra est.	R$ 5,76
Euro	0,9225	Peso arg.	R$ 0,29
Peso arg.	13,899	R$1: 1.466.49 guaranis	

POUPANÇA - TR

Período/ depósitos...	Poup. antiga até 3/5/12	Poup. nova part. 4/5/12	TR
28/11 a 28/12	0,7034	0,7034	0,2024
1/1 a 1/2	0,6327	0,6327	0,1320
2/1 a 2/2	0,6619	0,6619	0,1611
3/1 a 3/2	0,6912	0,6912	0,1902
4/1 a 4/2	0,7208	0,7208	0,2197

BOVESPA 29/01

IBOVESPA: +4,60% 40.405 pontos

Ações	%	R$
PPetrobrás PN	+5,22%	4,84
ItauUnibanco PN	+4,66%	24,95
Brasil ON	+6,70%	13,85
Estacio Part. ON	+10,06%	11,71
JBS ON	+15,51%	10,80
Kroton ON	+8,56%	8,50

ÍNDICES DE INFLAÇÃO

Índice em %	DEZ	JAN	ano	12m
IPCA (IBGE)	0,96	-	10,67	10,67
IGP-M (FGV)	0,49	1,14	10,95	10,95
IGP-DI (FGV)	0,44	-	10,70	10,70

REAJUSTE DE ALUGUÉIS

Índice	DEZ	JAN	FEV
IGP-M (FGV)	1,1069	1,1054	1,1095
IGP-DI (FGV)	1,1064	1,1070	-

* Correção anual. Multiplique valor pelo índice

SELIC ANUAL: 14,25% | TJLP: 7,50%/ano

TABELA DO IR

BASE (R$)	Alíq. %	deduzir
Até 1.903,98	-	-
De 1.903,99 até 2.826,65	7,5	142,80
De 2.826,66 até 3.751,05	15	354,80
De 3.751,06 até 4.664,68	22,5	636,13
Acima de 4.664,68	27,5	869,36

Dedução p/ dependente: R$ 189,59; **IR 2015:** parcelas atrasadasjuros de 9,79% em janeiro + multa.

SAL. MÍNIMO PR (maio/2015 a abril/2016)

I	R$ 1.032,02	III	R$ 1.111,04
*II	R$ 1.070,33	IV	R$ 1.192,45

Em reais. *Faixa II: empregados domésticos.

OUTROS INDICADORES

	NOV	DEZ	JAN
TJLP (%)	7,00	7,00	7,50
Sal. mínimo	788,00	788,00	880,00
UPC	22,83	22,83	22,95

CUSTO DA CONSTRUÇÃO (CUB)

R$/m2	NOV	DEZ	%m	%ano	%12m
Paraná	1.303,77	1.305,07	0,15	7,97	7,97
Norte	1.261,84	1.264,74	0,23	5,89	5,89
Oeste	1.300,78	1.303,08	0,18	8,12	8,12

PREVIDÊNCIA COMP. JANEIRO

Empresário/empregador
Contribui com 11% sobre o pró-labore, entre R$ 880,0 (R$ 96,80) e R$ 5.189,82 (R$ 570,88), por GPS

Autônomo
1) Quem só recebe de p. físicas: recolhe 20% entre R$ 880,00 (R$ 176,00) a R$ 5.189,82 (R$ 1.037,96). 2) Recebe de p. jurídicas: a empresa recolhe 11% sobre o máximo de R$ 5.189,82 (R$ 570,88) e desconta do autônomo. 3) Recebe de jurídicas e físicas: desconto de 11% sobre o que recebe de jurídicas até R$ 5.189,82 (R$ 570,88). Se não atingir este teto, recolhe 20%, sobre a diferença até R$ 5.189,82. 4) Aut. especial:sobre R$ 880,00, recolhe 5% (donas de casa, Lei 12.470/2011) ou 11% (demais especiais), mas só aposenta por idade..

Facultativo
Contribui com 20% sobre R$ 880,00 (R$ 176,00) a R$ 5.189,82 (R$ 1.037,97), através de carnê.

Assalariados

Salários até R$ 1.556,94	8%
de R$ 1.556,95 até R$ 2.594,92	9%
de R$ 2.594,93 até R$ 5.189,82	11%

Emp. domésticos	Alíq. %	R$ mín	R$ máx
Empregado	8 a 11	70,40	570,88
Empregador	12	105,60	622,78
Total	20 a 23	176,00	1.193,66

Venc.: emp. 19/02, físicas 15/02, domésticos 07/02

MERC. RURAL

PREÇO PRODUTOR (DERAL/SEAB)

Em 29/01	PR	DIA	30d.	Casc.
SOJA	73,57	-1,0%	6,5%	73,50
MILHO	32,62	0,2%	26,0%	32,00
TRIGO	39,50	1,2%	4,9%	40,00
BOI GORDO	150,56	0,0%	1,5%	152,00
FRANGO	2,68	0,0%	0,0%	-

Soja, milho e trigo sc 60kg, boi gordo arroba e frango kg

BOLSA DE CHICAGO

Em 29/01	CONT.	FECH.	DIA	30d.
SOJA	mar/16	882,25	14,50	1,9%
FARELO	mar/16	272,40	5,50	0,9%
MILHO	mar/16	372,00	6,50	2,6%
TRIGO	mar/16	479,25	7,00	0,7%

Em Pontos. 1 ponto =1 centavo de dólar/bushel na soja (27,2kg), milho e trigo (25,4kg) e US$ tonelada curta no farelo (907kg). DIA: variação em pontos

LOTES/ATACADO (AgDOSSIÊ:DINHEIRO)

Em 29/01	PRAÇA	R$/sc	SEM	30d.
SOJA	Cascavel	74,00	-5,1%	-1,3%
SOJA	Paranaguá	81,50	-1,2%	3,2%
MILHO	Cascavel	37,00	-2,6%	15,6%

Em cinco anos

Crescimento das microempresas foi de 23%

Cascavel - Em tempos de crise, Cascavel tem se destacado quando o assunto é empreendedorismo. Em 2015, o Programa Empresa Fácil registrou a abertura de 1.560 microempresas individuais, 21 além das registradas em 2014. Nos últimos cinco anos o aumento foi de 23% - em 2011 eram 1.293 e no ano passado, 1.560.

Entre os setores mais procurados pelos empreendedores está a construção civil, com 23,63%, o setor de atividades ligadas à estética com 8,16%, o comércio de produtos diversos com 11,34%, os bares e restaurantes com 7,40%, o comércio de artigos do vestuário com 16,40%, a fabricação de roupa com 4,41%. Outros segmentos representam 4,68% e outros serviços 24,34%.

Para o diretor da Empresa Fácil, Sócrates Alves dos Reis, ter o próprio negócio é o desejo de muitos. "As pessoas estão mais criativas e na falta do emprego com carteira assinada, estão montando aquilo que na maioria das vezes mais gostam de fazer. Desde 2010, quando iniciou o Programa, foram emitidos 8.782 CNPJs (Cadastros Nacionais de Pessoas Jurídicas) e apenas 1.619 deram baixa", explica.

Sirlei Ganzer é uma das microempreendedoras que há cinco anos regularizou seu negócio. "Sempre gostei de fazer embalagens para presentes e resolvi montar o próprio negócio. Nesse fim de ano comercializei muitas embalagens para presentes e emiti notas para várias empresas. Vejo minha empresa só progredir", revela.

Há seis anos o Programa Empresa Fácil atende microempreendedores individuais enquadrados no Simples Nacional. "O objetivo é agilizar o processo de formação das empresas para legalizar sem burocracia e com despesas reduzidas. O microempreendedor pode contar com registro, cadastro da empresa e acompanhamento técnico e contábil gratuito", acrescenta Reis.

Também são oferecidas capacitações gratuitas ao longo do ano. O microempreendedor contribui também com o pagamento do INSS. Para participar, o candidato tem que ter renda bruta anual igual ou inferior a R$ 60 mil, atuação na informalidade, não pode possuir outra empresa aberta, sócio ou administrador em outro empreendimento.

● ELIANE ALEXANDRINO

Empresa Fácil	
Aberturas de empresas por ano	
2010	1.022
2011	1.293
2012	1.671
2013	1.550
2014	1.539
2015	1.560

LORENA MANARIN

A regularização de um negócio próprio tem muita procura na Sala do Empresário na prefeitura

Sebrae aponta expansão de 11%

De acordo com dados do Sebrae (Serviço Brasileiro de Apoio às Micros e Pequenas Empresas), o crescimento na constituição foi de quase 11% na abertura de micros e pequenas empresas em 2015.

Para o consultor do Sebrae Alan Alex Debus, o resultado está dentro do esperado. "Os números estão dentro do esperado. A média de 30% de abertura de microempresas individuais segue com uma diminuição natural a partir deste ano aonde a tendência é se aproximar do índice total das micros e pequenas empresas com relação ao crescimento ao ano", destaca.

O ano de 2015 fechou com 33.425 empresas registradas, sendo 31.362 micros e pequenas empresas, seguindo de 8.410 de microempreendedores individuais. No ano passado foram fechadas 1.565 empresas. Cascavel representa 3,1% delas em todo o Estado e 0,2% com relação ao País.

Debus afirma que diante da retração econômica, há uma tendência maior de as micros e pequenas empresas com dificuldades fecharem as portas. "Na crise, fortunas mudam de mãos, já dizia um filósofo. É um movimento prejudicial, porém natural diante da economia onde os empreendedores abrem e fecham seus negócios conforme as oportunidades. Podemos citar a redução de despesas pessoais e apostar em uma recuperação nacional", acrescenta.

Outra dica é estruturar a ideia antes de abrir qualquer negócio e ainda dialogar com especialistas. "Colocar as informações de forma estruturada, um plano de negócio, testar a ideia ou a empresa, levantar capital, um sócio e claro buscar apoio de profissionais que entendem de pequenos negócios como os consultores do Sebrae", reforça.

Dados do Sebrae			
Ano	2013	2014	2015
Total de empresas	27.261	30.104	33.425
Total de MPEs	25.587	28.343	31.362
Total de MEIs	5.028	6.582	8.410
Fecharam	424	392	1.565

Cerca de 15 mil alunos da rede estadual repõem aulas a partir desta 2ª

Cascavel - Segundo o NRE (Núcleo Regional de Educação), aproximadamente 15 mil alunos devem voltar às salas de aulas amanhã em Cascavel. São 24 colégios no município e 59 instituições somando toda a regional. Eles farão a reposição das aulas ainda referente ao ano letivo de 2015.

Em Cascavel, apenas 16 instituições conseguiram cumprir o calendário no ano passado após a greve dos professores. Foram 45 dias de paralisação, quando os educadores cruzaram os braços reivindicando reajuste salarial e melhorias nas condições de trabalho.

Diante disso, as instituições que não conseguiram encerrar as atividades em 2015 terão de 1º a 19 de fevereiro para repor as aulas.

Quanto ao calendário de 2016, a Secretaria de Educação do Estado afirma que os estudantes não serão prejudicados. "Serão cinco aulas por dia durante este período. É importante ressaltar que ainda não é o início das aulas de 2016, mas a reposição. Temos vários colégios com mais de 1,5 mil alunos cada, como o Padre Carmelo Perrone e o Wilson Joffre. Esperamos 15 mil alunos apenas em Cascavel", explica a assistente de chefia do NRE, Sônia Maria Justo.

Em 22 de fevereiro os professores iniciam a semana pedagógica para definir as atividades e ações que serão desenvolvidas ao longo de 2016. A partir do dia 29 todos os alunos, ou seja, algo em torno de 45 mil, iniciam o ano letivo de 2016.

REDE PRIVADA

Ainda segundo a assistente de chefia do NRE, Sônia Maria Justo, a procura por alunos da rede privada de ensino aumentou nas últimas semanas. O sexto ano foi o que mais teve interesse. "Como muitas escolas particulares já estão retomando as atividades escolares, percebemos que os pais estão buscando vagas na rede estadual e estão preocupados com as matriculas. Adiantamos que as matrículas serão realizadas a partir do dia 1º de fevereiro. Fiquem tranquilos que haverá vagas para todos. Os interessados devem procurar o colégio mais próximo de sua residência", frisa a assistente de chefia do NRE, Sônia Maria Justo.

● ELIANE ALEXANDRINO

VANDRÉ DUBIELA

O Colégio Estadual Wilson Joffre é um dos que farão reposição de aulas de 2015 a partir de amanhã

CONFIRA OS COLÉGIOS QUE VÃO REPOR AULAS EM CASCAVEL:

CEEBJA – Professora Joaquina M. Branco
Colégio Estadual Cataratas
CEEP – Pedro Boaretto Neto
Colégio Estadual Horácio Ribeiro dos Reis
Colégio Estadual Jardim Consolata
Colégio Estadual Jardim Interlagos
Colégio Estadual Itagiba Fortunato
Colégio Estadual Jardim Clarito
Colégio Estadual Júlia Vanderley
Colégio Estadual Juvinópolios
Colégio Estadual Marcos Cláudio Schuster
Colégio Estadual Mario Quintana
Colégio Estadual Octávio Tozo
Colégio Estadual Olinda Truffa de Carvalho
Colégio Estadual Olivo Fracaro
Colégio Estadual José Orso
Colégio Estadual Pacaembu
Colégio Estadual Padre Carmelo Perrone
Colégio Estadual Padre Pedro Canísio
Colégio Estadual Jardim Santa Cruz
Colégio Estadual Santos Dumont
Colégio Estadual São Cristóvão
Colégio Estadual Victório Abrosino
Colégio Estadual Wilson Joffre

ASSESSORIA

Mercedes distribui calcário

Prefeitura de Mercedes entrega 435 toneladas de calcário a produtores da agricultura familiar. Convênio com o governo do Estado e Seab, o mineral atenderá cerca de 200 agricultores. Para receber o produto, eles devem fazer inscrição na Secretaria de Agricultura. Também foram entregues 550 sacas de fósforo. O valor investido chega a R$ 110 mil.

Cursos do Provopar de Foz

Provopar de Foz do Iguaçu abre vagas a dois novos cursos a partir desta segunda-feira, ofertados pelo projeto Ocupação e Renda. Eles serão nas áreas de Customização de Roupas, no Provopar Centro, e Restauração de Móveis, no Barracão da Solidariedade. As inscrições seguem até 12 de fevereiro. Outras informações pelos telefones 3521-1422 e 9968-3914.

Pró-sustentabilidade

Justiça e Itaipu oficializam parceria

Foz - A Itaipu e a Justiça Federal do Sul do País celebraram uma parceria, na sexta-feira, que permitirá o intercâmbio de experiências socioambientais entre as duas instituições, reconhecidas pelas boas práticas nessa área. O protocolo de intenções foi celebrado entre Itaipu, o Tribunal Regional Federal da 4ª Região, que engloba os três estados do Sul, e os foros da Justiça Federal de Santa Catarina, Paraná e Rio Grande do Sul.

O documento estabelece que as instituições desenvolverão, em conjunto, "ações e projetos na área da sustentabilidade, incluindo intercâmbio de experiências e conhecimentos referentes a práticas de gestão e políticas". A validade é de um ano, podendo ser prorrogado por até cinco anos. O próximo passo será a definição dos representantes de cada instituição para, depois, determinar um plano de trabalho conjunto.

Pela Itaipu, o protocolo foi assinado pelos diretores-gerais Jorge Samek (brasileiro) e James Spalding (paraguaio). Pela Justiça Federal, os representantes foram o presidente do TRF4, desembargador Luiz Fernando Penteado, os diretores dos Foros da Justiça Federal e juízes federais Eduardo Tonetto Picarelli (Rio Grande do Sul) e Jairo Gilberto Schäfer (Santa Catarina), e a vice-diretora do Foro do Paraná, Luciane Merlin Clève Kravetz.

O encontro foi no Centro de Recepção de Visitantes de Itaipu, de onde o grupo seguiu para uma visita à usina. A recepção dos magistrados foi feita por Samek e pelos diretores de Itaipu Cezar Ziliotto (Jurídico) e Nelton Friedrich (de Coordenação). O vice-diretor do Foro de Foz do Iguaçu, Matheus Gaspar, e a esposa do presidente do TRT, Elizamara Penteado, também estavam presentes.

ASSESSORIA

Lideres durante a assinatura do acordo, em Foz do Iguaçu

Núcleos setoriais elaboram os seus planejamentos para 2016

ASSESSORIA

Um dos planejamentos realizados na associação comercial

Cascavel - Integrantes de núcleos setoriais e multissetoriais da Acic se dedicam à elaboração dos planejamentos estratégicos para o ano de 2016. Por meio desse recurso, eles elegem ações e projetos que serão desenvolvidos ao longo ano. "Essa é uma das características do Programa Empreender, que tem o planejamento do que deverá ser realizado como uma das suas marcas fortes", segundo o supervisor estratégico da Acic, Juliano Fuzinatto.

Quatro dos núcleos da Acic se reuniram nesta semana para escolher as ações que cumprirão ao longo de 2016. São eles: Materiais Elétricos, Atacadistas, Consultores e de Profissionais de Publicidade e Comunicação.

Na semana passada, empresários da área de gesso decidiram criar o seu próprio núcleo. Com isso, a associação comercial passa a ter 22 núcleos em atividade. A Acic foi a primeira no Paraná a aderir ao Empreender, no ano de 1998 com o Núcleo Moveleiro. Os outros farão seus planejamentos em fevereiro.

EPPM

Escola de Psicoterapia Psicanalítica de Maringá

Venha melhorar ainda mais sua prática clínica com renomados professores.

A Escola de Psicoterapia Psicanalítica de Maringá é uma instituição de referência que oferece curso de especialização *lato sensu* para estudantes do último ano e graduados em Psicologia ou Medicina.

Curso de Especialização em Psicoterapia Psicanalítica Contemporânea

O curso de Especialização em Psicoterapia Psicanalítica Contemporânea oportuniza o conhecimento das teorias de autores como Freud, Klein, Bion e Winnicott junto dos aportes de autores contemporâneos que permitem o aperfeiçoamento do diagnóstico e da técnica. As aulas são ministradas por professores brasileiros e estrangeiros.

Centro de Atendimento

A EPPM indica pacientes para os seus discentes, no intuito de ajudá-los a adquirir experiência clínica e a custear os estudos. Os atendimentos são realizados nos consultórios dos pós-graduandos, a preços mais acessíveis.

Clínica Psicanalítica com Famílias

Na Argentina, já há várias décadas, vem se desenvolvendo intensamente uma produção teórica na qual o outro, a alteridade e a relação entre os sujeitos, é focalizada desde novos vértices. Este desenvolvimento, oriundo inicialmente da necessidade de compreender as transformações nas famílias em um mundo onde predomina a diversidade, tem levado a propor ampliações teóricas que, em seu conjunto, receberam a denominação de psicanálise das Configurações Vinculares. Este marco conceitual está na base do curso de formação que a Escola de Psicoterapia Psicanalítica de Maringá está trazendo para o Brasil.

Duração: 2 anos com aulas 1 sábado por mês das 08h às 12h.

Coordenadoras: Profª. Drª. Paulina Zukerman (Argentina - International Psychoanalytical Association) e Profª. Ms. Juana Ester Kogan (IUSAM - Asociación Psicoanalítica de Buenos Aires).

Professores convidados: Dr. Júlio Moreno, Dra. Maria Laura Mendez, Mariana Cantarelli, Griselda Santos e outros.

As aulas terão tradução simultânea.

Diretora Geral: Juana Ester Kogan CRP 08/04388
Diretora Pedagógica: Rosana Ravelli Parré CRP 08/08577

Mais informações pelo fone (44) 3227-0252 ou pelo site http://www.eppm.com.br

UNIVERSIDADE PARANAENSE

VESTIBULAR2016

MÓDULO II
CONTINUADO

Quem faz o seu mundo é você!

INSCRIÇÕES ATÉ: 02/02/2016
PROVA DE REDAÇÃO: 03/02/2016

www.unipar.br

UNIPAR
UNIVERSIDADE PARANAENSE

Cartas de aval

Caixa define linhas de parceria com SGC

CEF tem 47 agências na região agora parceiras da Garantioeste

Cascavel - Em atividade há cerca de cinco anos, a Garantioeste (Sociedade de Garantia de Crédito do Oeste do Paraná) experimenta uma intensa fase de novas parcerias que contribuem para consolidar um projeto pioneiro na região. Um dos atos mais importantes nessa direção ocorreu no fim do ano passado, com a primeira parceria de uma instituição do gênero com a Caixa Econômica Federal no Brasil. Agora, a superintendência regional da CEF apresenta em quais linhas as cartas de aval da Garantioeste serão empregadas.

O presidente da SGC, o supermercadista Khaled Nakka, que é de Vera Cruz do Oeste, classifica o convênio como histórico e que tem tudo para crescer e servir de modelo ao Brasil. O acordo da Garantioeste com a CEF foi alinhado durante meses e contou com a especial participação e colaboração do superintendente regional da Caixa, Edilson Zanatta. A parceria alcança as 47 agências que a Caixa mantém na região. Conforme ele, a carta de aval é um instrumento importante porque traz ainda mais tranquilidade e segurança na liberação de crédito a empresas que precisam de dinheiro para investir, crescer e gerar empregos.

ASSESSORIA

O presidente da Garantioeste, Khaled Nakka, que é de Vera Cruz

LINHAS

Na parceria com a Garantioeste, a Caixa Econômica Federal libera recursos do Proger, Cartão BNDES e para capital de giro – também disponibilizará linhas do Finame, para a compra de máquinas, equipamentos, entre outros, mas que está temporariamente suspenso por determinação do governo federal. O Proger financia investimentos fixos e de capital de giro com recursos do FAT, o Fundo de Amparo ao Trabalhador, que proporcionam a geração ou a manutenção de emprego e renda. A taxa é de 5% ao ano mais a TJLP. O prazo é de até 120 meses conforme a modalidade enquadrada.

Cartão BNDES e capital de giro

As cartas de aval autorizadas pela Garantioeste também serão recebidas pela Caixa nas linhas do Cartão BNDES. Essa ferramenta é empregada como meio de pagamento para a aquisição de "itens autorizados" no portal de operações do Cartão. A taxa de juros é definida pelo Banco Nacional de Desenvolvimento Econômico e Social, mensalmente, e também está disponível no Portal de Operações do Cartão BNDES. O prazo dessa operação é de 48 meses. A parceria conta ainda com dinheiro para capital de giro, com taxa de 0,8333 mais TR a 3,45% ao mês. O prazo é de 60 meses.

A Caixa observa que taxas e prazos para capital de giro são definidos devido à finalidade do crédito, faturamento da empresa e garantia oferecida na contratação. A superintendência informa ainda que, na parceria com a Garantioeste, as modalidades estão sujeitas à aprovação de crédito e disponibilidade de recursos, bem como as taxas praticadas, que podem sofrer reajuste sem aviso prévio. Também são parceiros da SGC o Sicoob, a Sicredi, o BRDE e a Fomento Paraná.

A GARANTIOESTE

A Sociedade de Garantia de Crédito do Oeste do Paraná foi criada a partir de incentivos oferecidos pelo Sebrae. Na região, associações comerciais de Toledo, Foz do Iguaçu e Cascavel, com apoio do IDR-Oeste e Caciopar, uniram forças para criar a entidade. O papel dela é receber solicitações de carta de aval, documento que, depois de análises técnicas e aprovação, facilita o acesso de micros e pequenas empresas ao crédito. Outro dos benefícios, conforme o presidente Khaled Nakka, é garantir recursos a empresas com taxas menores às praticadas pelo mercado.

Cafelândia fará prolongamento viário

Cafelândia - A administração pública de Cafelândia conseguiu recursos para dar início ao prolongamento, galerias pluviais e urbanização da rua Intes Dollar Fontana. Por conta disso, está aberto edital às empresas que têm a intenção de participar da licitação. A obra será feita com verba do Ministério da Integração Nacional (R$ 250 mil) e contrapartida de R$ 511.207,30.

O prefeito em exercício, Junior Motter acompanhado de secretários vistoriou o local onde será feita a obra. Segundo ele, a comunidade tem mais uma boa notícia, de que a rua Intes Dollar Fontana será finalizada até a Faculdade Única, beneficiando muito não só os moradores, mas também o comércio, a Faculdade Única, o Colégio Ellos e todos que necessitam transitar por aquela localidade.

SILMARA SANTOS

Líderes vistoriam trecho que será pavimentado. Previsão é de que trabalhos iniciem em março

Segundo o secretário de Viação e Obras, Arnaldo Pasquali, os trabalhos contemplarão asfalto, galerias pluviais e calçadas. Em frente à Faculdade Única será instalada rotatória que vai melhorar o acesso dos moradores ao local.

A Secretaria de Planejamento está trabalhando no projeto desde 2013. "No fim de 2015, fomos contemplados com emenda parlamentar do Doutor Rosinha, por intermédio da professora Solange Koehler e Leonardo Koehler, essa obra está com processo licitatório em aberto. Temos a expectativa de que ainda neste início de fevereiro seja licitada e em março daremos início aos trabalhos. Essa é uma obra que tem previsão de duração de quatro meses", diz o secretário Ricardo Dal Bosco.

Vera Cruz do Oeste dará início amanhã à Semana Pedagógica

Vera Cruz - Com o objetivo de preparar os professores da rede municipal de ensino para o início do ano letivo, a Secretaria Municipal de Educação, Cultura e Esporte realizará desta segunda a sexta-feira Semana Pedagógica em Vera Cruz do Oeste. Conforme a nova secretária de Educação, Diva Lúcia Caovilla Rovani, serão realizadas várias atividades de formação e de planejamento.

Nesta segunda, às 8h30, haverá distribuição de aulas na Casa da Cultura Professora Mirian Riepenhoff, com a presença de diretores, coordenadores e professores. Já na terça haverá palestra com a psicóloga Adriana Visioli, a partir das 8h30, na Casa da Cultura, com Sexualidade – educação sexual.

Na quarta e quinta, as atividades seguem com planejamento nas escolas e na sexta a programação será encerrada com palestra ministrada pela professora Márcia Aparecida Baldini, das 8h às 12h e das 13h às 17h, na Casa da Cultura. Márcia falará sobre a Importância de cada profissional no Ambiente Escolar. As aulas iniciam no dia 11 de fevereiro na rede municipal de ensino de Vera Cruz do Oeste.

Santa Terezinha recupera ponte

Santa Terezinha - A Secretaria de Obras e Serviços Públicos de Santa Terezinha de Itaipu fez a reforma da ponte sobre o rio Apepu, na estrada velha de Guarapuava no interior de Santa Terezinha. Segundo o secretário de Obras Vânio Morona, a ponte necessitava de reparos uma vez que liga os municípios de Santa Terezinha e São Miguel do Iguaçu, além de atender aos produtores rurais com o escoamento da safra. A ponte em madeira recebeu novas estruturas de sustentação assim como novas pranchas que reforçaram a base, dando assim condições mais seguras de trafegabilidade.

O prefeito Cláudio Eberhard acompanhou o serviço, participou das decisões e orientou a equipe para que o trabalho saísse conforme o planejado. Ao término da operação, a estrada foi liberada, agora com a nova ponte. "Após um dia inteiro de trabalho e de dedicação da equipe, a obra está concluída, oferecendo mais segurança às pessoas que se utilizam dela no dia dia. É uma obra pequena, mas de fundamental importância para a trafegabilidade e escoamento da safra", afirma o prefeito.

OBRAS | Calçamento em Serranópolis

ASSESSORIA

Já foram iniciados os trabalhos de calçamento em novos trechos de ruas em Serranópolis do Iguaçu. A obra atende agora famílias da Linha Bonatto, onde serão implantados 320 metros para complementar outro trecho que está em execução (1,4 mil metros partindo do asfalto) e então fazer a ligação até a comunidade. Além dessa linha, receberão esse projeto as comunidades de Divisa do Parque (900 metros e outro de 300), Formosa (600 metros) e Bento Gonçalves (400 metros).

Vitória da Araupel

TRF4 reverte decisão

Quedas – Aos poucos, líderes e moradores de Quedas do Iguaçu tomam conhecimento da notícia e comemoram. O TRF4 (Tribunal Regional Federal), de Porto Alegre, emitiu despacho no dia 29 de janeiro no qual cassa e torna sem efeito decisão da 2ª Vara Federal de Cascavel que questionava e repassava à União títulos de propriedade da Araupel na região Sudoeste do Paraná.

Com base nessa decisão da 2ª Vara, o MST tentava justificar novas invasões que fez a propriedades da empresa em Quedas do Iguaçu, acirrando o clima de disputa na área. "Com a determinação do TRF, restaura-se a verdade e agora estamos confiantes de que a Justiça será feita", dizia ontem um dos líderes que acompanham os desdobramentos e os reflexos do caso no município e na região. A empresa há muito conta com mandados de reintegração até agora não cumpridos pelo Estado.

O agravo de instrumento movido pela Araupel, que agora obtém liminar do TRF4, teve despacho favorável do desembargador Fernando Quadros da Silva. Diante do reconhecimento e declaração de declarar o domínio da União sobre imóveis da presente demanda (matrículas 547, 2726, 5448, 6503, 9175, 9178, 9191, 10;.553 e 13.241), a agravante afirma que a decisão está absolutamente equivocada. O TRF, diante disso, afirma: "A decisão proferida na origem desafia impugnação através do instrumental, porquanto - ao menos em tese - provimento jurisdicional que defere pedido de antecipação de tutela, em ação civil pública, é suscetível de causar à demandada lesão grave e de difícil reparação.

PONTOS

Acompanhe algumas das observações do desembargador: "Conforme exposto na origem, a área questionada em si destina-se ao funcionamento da atividade empresária, sendo imprescindível para a continuidade dos negócios e manutenção de mais de 1.500 empregos, diretos e indiretos, na região, o que não autoriza a desocupação em caráter liminar. Na espécie, ademais, não se vislumbra qualquer urgência que justifique o exame do pedido de imissão na posse ou sua substituição por medida alternativa antes da conclusão da instrução processual, sendo que, ao contrário, a eventual desocupação forçada do imóvel poderá ser bastante danosa à requerida, risco potencialmente agravado pela possibilidade de encerramento da atividade produtiva da empresa.

Ocorre que, nada obstante as alegações deduzidas na petição inicial, a União e o Incra não lograram trazer aos autos qualquer elemento capaz de demonstrar de forma inequívoca a existência de risco de dano grave, irreparável ou de difícil reparação, capaz de ensejar, junto com a verossimilhança do direito alegado, o deferimento da antecipação dos efeitos da tutela em sede de cognição sumária. Assim, diante da situação fática retratada nos autos, tenho que a medida adotada pelo Juiz de Primeiro Grau desborda da razoabilidade, afigurando-se prudente, no caso dos autos, a conclusão da instrução processual antes do provimento sobre o mérito do pedido".

Missal realiza Festa dos Navegantes

Missal - O Terminal Turístico de Vila Natal, em Missal, recebe hoje a 29ª edição da Festa dos Navegantes. A programação terá início às 9h com a barqueata e seguirá com missa. Ao meio-dia será servido almoço e às 15h ocorrerá matinê.

As fichas para o almoço são vendidas a R$ 20. Será servido buffet completo com oito tipos de salada, costela, costelão, cupim e lombo de suíno. Haverá sorteio de 16 prêmios para quem adquirir a rifa da comunidade.

Os participantes da Caminhada de Verão, que inicia as 6h, saindo em frente ao Paço Municipal, seguindo até a praia, estarão concorrendo a prêmios. As atividades, Caminhada de Verão e Festa de Navegantes, fazem parte da programação e das comemorações dos 33 anos de emancipação de Missal.

Panorama regional

regional@oparana.com.br

Em Brasília

ASSESSORIA

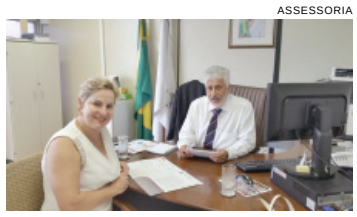

A prefeita Cleci Rambo Loffi (PMDB) esteve em Brasília para cumprir agendas em vários órgãos e ministérios. Entre elas, participou de audiência com a presidência da Funasa para tratar de recursos para o sistema de água que está em atraso desde setembro de 2014. Cleci foi atendida pelo chefe de Gabinete do Presidente, Geraldo Corrêa. Ele onde mostrou o cronograma de construção e de como deveria estar, porque de acordo com o projeto as obras teriam que estar concluídas. Foi depositado na conta do convênio da municipalidade valor de R$ 461.608,72, correspondente o pagamento da segunda medição feita pela Funasa.

Codefoz

Já foi publicado edital de convocação para a eleição da mesa diretora do Conselho de Desenvolvimento Econômico e Social de Foz do Iguaçu. Ela será realizada em reunião ordinária no dia 25 de fevereiro, às 18h30, no auditório do Hotel Bella Itália, seguida da posse dos novos conselheiros. O mandato dos conselheiros será válido por um ano, podendo ser reeleitos os representantes uma única vez. O Codefoz é formado por 37 cadeiras, ocupadas pelo poder público e pela sociedade civil organizada.

Reajuste

Câmara de Nova Laranjeiras aprovou a revisão geral anual de 11,28% sobre a remuneração dos servidores públicos municipais. A medida contempla funcionários da ativa, pensionistas, conselheiros tutelares, empregados públicos, prefeito, vice e secretários. O reajuste refere-se ao período de janeiro a dezembro de 2015, com base no Índice Nacional de Preços ao Consumidor. O reajuste será pago no salário de janeiro de 2016.

Moções

Caciopar e Programa Oeste em Desenvolvimento promovem plenária no dia 20 de fevereiro, a partir das 8h, na Aciac em Assis Chateaubriand. Sete moções serão apresentadas e defendidas por líderes durante o encontro. Elas pedem investimentos e avanços, entre outros, em áreas ligadas à infraestrutura, energias, questões fundiárias e reformas trabalhista e tributária.

40 anos

A plenária do próximo dia 20, em Assis, marcará o início das atividades da Caciopar em 2016. O auge do programa está agendado para 1º de abril, em Cascavel, com a comemoração do aniversário de 40 anos. A cerimônia marcará a posse de novos diretores e o lançamento do livro que recupera a trajetória de quatro décadas da Coordenadoria.

Rodeio

Catanduvas abriga neste fim de semana a 25ª edição do Rodeio Crioulo Interestadual. Competidores de várias cidades disputam prêmios em provas no CTG Presilha dos Pagos/parque de exposições.

Obras

As obras de revitalização da Escola Getúlio Vargas já começaram em Nova Santa Rosa. Quase R$ 100 mil são investidos, desses, R$ 80 mil oriundos de parte da devolução das sobras de 2014 da Câmara e o restante de recursos disponibilizados pela Secretaria de Educação e Cultura. O trabalho consiste na ampliação e na construção de cobertura estilo enxaimel.

Eleição

Associação Comercial e Empresarial de Santa Helena acaba de dar posse à nova diretoria. O novo presidente é Edson Kehl. No Conselho da Mulher assume Emília Moreira da Silva e no Conselho Jovem, Fábio Christovam. A posse festiva está marcada para 27 de fevereiro, com jantar.

Desafio

Fevereiro está repleto de atividades em Missal que fazem parte da comemoração dos seus 33 anos. Entre as atrações está o Desafio Internacional de Pesca à Corvina, que em sua 16ª edição será dias 13 e 14 de fevereiro, no Terminal Turístico de Vila Natal. No evento mais recente foram 294 embarcações inscritas.

Sete toneladas de lixo

Parceria da Itaipu, Conselho dos Municípios Lindeiros, Colônia de Pescadores e Prefeitura de Itaipulândia, acaba de ser realizada nova etapa de programa para a recolha de lixo das margens do reservatório da hidrelétrica. Sete toneladas de materiais indevidamente lançados na natureza foram coletadas. Os trabalhos consistiram em grupos de pescadores mobilizados com barcos e sacos de lixo que recolhem material que é deixado nas águas do lago. Esses grupos desenvolveram a recolha e os materiais foram reunidos nos pontos de pesca de Jacutinga, São José do Itavó, Lindamar, Esquina Gaúcha e Luzitânia.

RADAR BO

Preso com tornozeleira

Um homem monitorado por tornozeleira eletrônica foi preso na noite de sexta-feira por tráfico de drogas. Marcelo Gonçalves da Luz, que estava em liberdade condicional, foi abordado junto com Divino de Almeida, em Toledo. Os dois estavam em uma motocicleta Honda CG Titan e portavam sete pedras de crack.

Mortes em série no Norte

Onze pessoas foram assassinadas e 24 baleadas entre a noite de sexta-feira e a madrugada de ontem na região de Londrina. Dentre as vítimas está o policial militar Cristiano Luiz Botino, 33 anos. As mortes aconteceram em Iporã, Arapongas, Cambé e oito em Londrina. Das 24 baleadas, seis foram em Londrina.

Nei Haveroth

Vereador conta terror vivido durante assalto na madrugada

Cascavel - Os olhos marejados eram marcas da tensão vivida poucas horas antes. As lágrimas já não eram suficientes para o vereador Nei Haveroth expressar o terror que foi passar cerca de quatro horas sob a mira de um revólver. As mãos e os punhos indicavam como fora amarrado durante um assalto na madrugada de ontem.

O vereador, a esposa e um filho estavam na casa de um assessor, no Bairro Universitário, em Cascavel, quando foram surpreendidos por dois criminosos armados. Nove pessoas, dentre elas três crianças, foram mantidas reféns pelos marginais, que chegaram à residência perto da meia-noite.

Nei e as outras vítimas foram amarrados e trancados dentro de um banheiro, enquanto a dupla revirava a casa em busca de objetos de valor. Em seguida, outros dois bandidos chegaram ao local e fugiram levando uma caminhonete. "Eles aparentavam estar bem tranquilos. Só demonstraram agressividade quando o Gilberto [assessor] tentou reagir", contou o vereador.

Armados, os criminosos faziam pressão psicológica nas vítimas. A todo o momento repetiam ameaças para impedir que a polícia fosse acionada antes do meio-dia de ontem. Vítima de assalto pela primeira vez, Nei afirma que o episódio ficará marcado pelo resto da vida. "Não tem como esquecer, vai ficar carimbado. A gente nunca espera que isso possa acontecer. Não sei de onde tirei tanta calma para lidar com a situação. Só pensava no meu filho", comentou.

Ainda segundo o vereador, o filme do assalto continua passando diante de seus olhos. "Cheguei em casa e tentei dormir, mas não consegui. Não consegui parar de pensar no que aconteceu".

Os criminosos que fugiram com a caminhonete foram abordados pela Polícia Rodoviária Federal em Guaíra. Apesar de o veículo não possuir registro de roubo, os policiais desconfiaram da atitude dos ocupantes. No veículo eles encontraram cartões com o número do telefone de Nei e entraram em contato com a Polícia Militar de Cascavel.

Desconfiados que o roubo tivesse sido frustrado, os criminosos que permaneciam na casa fugiram antes da chegada dos policiais. "Eles começaram a ficar nervosos. Eu falei: 'A polícia já está vindo. É melhor vocês irem embora. Se ficarem, vai ser ruim para nós, vai ser ruim para vocês", finalizou Nei.

● BRUNO SILVA

VANDRÉ DUBIELA

Nei mostra como foi amarrado durante assalto na madrugada de ontem

FOZ | Operação de fiscalização no Carnaval

RÁDIO CULTURA FOZ

Começa hoje e vai até o fim do Carnaval uma ação integrada de fiscalização dos órgãos de segurança e de proteção à infância e juventude de Foz do Iguaçu. A ideia das equipes é percorrer festas, estabelecimentos que vendem bebidas, lojas de conveniência, a prainha e locais que promoverão bailes para prevenir crimes, principalmente envolvendo menores, como ingestão de bebida alcoólica, consumo de narguile e ainda som alto.

Incêndio

Um incêndio na manhã de ontem destruiu quase por completo o depósito da loja de departamentos Queen Anne em Salto Del Guairá, no Paraguai. O local fica a três quadras da área central e bombeiros de Salto Del Guairá, Mundo Novo e Guaíra, além de voluntários, ajudaram no combate ao fogo. O incêndio teria se originado de um curto circuito.

panorama policial

Morte em Marechal

Um ciclista morreu na noite de sexta-feira no perímetro urbano da BR-163, em Marechal Cândido Rondon, ao ser atingido por uma motocicleta Honda CG.
Alfonso Herdt, de 65 anos, estava às margens da rodovia quando foi atropelado. Ele chegou a ser hospitalizado, mas não resistiu aos ferimentos. O motociclista apresentava sinais visíveis de embriaguez. O teste do bafômetro apontou que ele estava com 1,16 mg de álcool no sangue, por isso foi preso em flagrante.

Contrabando

Quatro veículos carregados de cigarros contrabandeados foram apreendidos pela Polícia Militar de Palotina na noite de sexta-feira. Um Corolla, uma Saveiro, um Nissan Tida e um Corsa trafegavam em comboio próximo a Linha Palmital, sentido Nova Santa Rosa, quando foram abordados depois de uma denúncia anônima. Três deles estavam com queixa de roubo nas cidades de Curitiba e Londrina. Um homem de 31 anos, morador de Curitiba, foi preso, mas os demais motoristas conseguiram fugir. Dentro dos carros estavam aproximadamente 100 caixas de cigarros.

Batman no hospital

Um dos maiores assaltantes de bancos do Brasil, Rogério Matos da Luz, de 38 anos, popularmente conhecido como Batman, está internado em estado grave em um hospital de Campina Grande do Sul, na Região Metropolitana de Curitiba. Ele se feriu ao manusear artefatos explosivos na noite de sexta-feira em uma chácara e está com 60% do corpo queimado. Batman já fora preso em 2012 e 2014, mas em ambas as vezes fugiu do presídio.

Furtado da agência

Um Fiat Linea furtado na manhã de sexta-feira de uma revenda de veículos de Marechal Cândido Rondon foi recuperado no fim da tarde em uma oficina mecânica de Guaíra. Segundo a polícia, um homem foi até a loja, demonstrou interesse no veículo dizendo ser agricultor e morador de Quatro Pontes. Depois de passar os dados pessoais para preencher o cadastro de compras, o estelionatário pediu para dar uma volta e desapareceu. Segundo o proprietário da mecânica, o criminoso disse que voltaria mais tarde para buscar o carro, mas isso não aconteceu. O autor do furto já foi identificado e é suspeito de ter roubado cinco carros de uma garagem de Cascavel.

TV TUDO

Olimpíada
O "Jornal da Record" terá Adriana Araújo no Rio de Janeiro durante o período dos jogos olímpicos. O planejamento feito visa movimentar cerca de 1000 profissionais na cobertura.

Chamadas no ar
HBO já disparou chamadas da terceira temporada da série "O Negócio". Estreia confirmada para 24 de abril, com o ator João Côrtes entre as novidades do elenco. Ele também está cotado para fazer uma novela da Globo, escrita por Walther Negrão.

Adeus, ruivinho
João Côrtes, como o próprio informa, após três anos de uma campanha muito bem feita, não é mais garoto propaganda de uma operadora. Aposentou o "ruivinho". "Mas não se preocupem (ou preocupem-se): Vocês ainda vão me ver bastante por aí...! 2016 reserva grandes novidades!", anunciou o ator em rede social.

Tudo certo
Durante evento promovido pela Record terça-feira em São Paulo, sua direção confirmou informação da coluna sobre a presença de Roberto Justus na apresentação do *reality* "Power Couple". "Ele não assinou contrato ainda, mas vai fazer", contou Walter Zagari. O próprio Justus, na mesma ocasião, também confirmou que conduzirá a nova atração.

Canal 1

Cenário sombrio do País faz SBT esquecer novo horário de novelas

Por: Flávio Ricco
Colaboração: José Carlos Nery

Enquanto a Globo, mesmo com cenário econômico ruim como o atual, continua tocando forte todos os seus horários de novelas, desde "Malhação" até a faixa das 23h, já anunciando "Liberdade, Liberdade" como próxima atração, e a Record, agora apostando no processo de terceirização, o SBT, por sua vez, prefere deixar tudo como está. De acordo com o pessoal de lá, Silvio Santos não tem a menor pretensão de abrir neste momento um novo horário para a teledramaturgia, uma vez que o quadro não empolga.

Cauteloso, ele entende que os investimentos devem continuar apenas em uma faixa inédita, hoje ocupada por "Cúmplices de Um Resgate". Enveredar por um caminho diferente disso, com a recessão na altura que está, é visto como um risco desnecessário. Outro fator que pesou e deixou Silvio Santos ainda mais à vontade para não mexer com segundo horário de novelas, é que o seu SBT permanece à frente da Record, ocupando a vice-liderança. Uma diferença pequena, é verdade, mas está. Então, arriscar pra quê? Manda o bom senso ficar de "estátua". E aguardar uma reação do mercado.

c'est fini

A cidade cenográfica de "Velho Chico", próxima novela das 21h da Globo, está praticamente pronta, no Projac, Rio de Janeiro. Um espaço em formato de arena e com mais de 70 prédios, a maioria com interior. A cidade de "VC" também está sendo erguida com material (azulejos, fios...) utilizado em outras produções, como a série "Dois Irmãos", ainda não exibida. Carvalho pretende reaproveitar tudo o que for possível. Então é isso. Mas amanhã tem mais. Tchau!

Responsável Técnico: Dr. Reginaldo Seleti - CRM: 18869

CASCAVEL: Av. Brasil, 5606 – (45) 3220-8200 • TOLEDO: Av. Parigot de Souza, 1215 – (45) 3379-7600
ASSIS CHATEAUBRIAND: Av. Tupassi, 1500 – (44) 3528-8950 • PALOTINA: Av. Pres. Kennedy, 1761 – (44) 3649-0000

Promoção "Show Rural Coopavel" válida até 19/02/2016 ou enquanto durarem os estoques. Custo Efetivo Total (CET), calculado na data de 30/1/2016, a partir de 0,49% a.m. e 6,04% a.a, por meio do Programa Ford Credit. Não abrangem seguro, acessórios, documentação e serviços de despachante, manutenção ou qualquer outro serviço prestado pelo Distribuidor. Sujeito à aprovação de crédito. O valor de composição do CET poderá sofrer alteração, quando da data efetiva da contratação, considerando o valor do bem adquirido, as despesas contratadas pelo cliente e os custos de Registros de Cartórios variáveis de acordo com a UF (não inclusos no valor das parcelas e no cálculo do CET). Contratos de Financiamento e Arrendamento Ford Credit são operacionalizados pelo Banco Bradesco Financiamentos S.A. Valores válido para cores sólidas. Frete incluso. Nos reservamos no direito de corrigir possíveis erros de digitação.

Na cidade, somos todos pedestres.

Resumo de Novelas

MALHAÇÃO (Globo, 17h50)

SEGUNDA
Luciana conta para Tito que, antes de desaparecer, Pedro foi preso por brigar com Rodrigo na rua. Samurai descobre que Rodrigo será o padrinho do filho de Ciça. Samurai exige para Ciça que Rodrigo não seja o padrinho de Rodriguinho.

TERÇA
Samurai ameaça Ciça. Rodrigo revela para Roger que Flávia gosta dele. Uodson se despede de Alina, que sofre. Lívia torce o pé, e Beto a ajuda. Alina volta a trabalhar com Uodson. Bia e Rubem se preparam para ir a uma festa. Tito e Samurai se encontram.

QUARTA
Tito comenta com Samurai que irá procurar a polícia para saber de Pedro. Beto e Lívia decidem namorar. Samurai comenta com Tito que Rodrigo é irmão de João. Ana e Miguel cuidam de Rodriguinho. Uodson provoca Alina. Ciça e Samurai trocam ameaças. Tito conhece Rodrigo.

QUINTA
Tito e Rodrigo se estranham. Ciça promete a Samurai que Rodrigo não será o padrinho de seu filho. Tito e Ilza sofrem com a ausência de Pedro. Flávia confessa para Roger que, na verdade, é apaixonada por Rodrigo. Alina promete cuidar de Uodson. Tito procura Ciça.

SEXTA
Tito questiona Ciça se o desaparecimento de Pedro está ligado a João. Rodrigo sonda Ciça sobre o motivo pelo qual Tito não gostava de João. Camila revela para os pais que Henrique é soropositivo. Ciça diz a Rodrigo que não quer mais que ele seja o padrinho de seu filho.

ÊTA MUNDO BOM! (Globo, 18h20)

SEGUNDA
Cunegundes instala Romeu no quarto de Quincas. Eponina sente falta de Pancrácio. Severo presenteia Diana com seus tecidos, e Osório desconfia. Cunegundes pensa em casar Mafalda e Romeu. Candinho sonda Clarice sobre Ernesto. Eugênio e Carlota propõem criar o filho de Maria. Candinho confronta Ernesto sobre Filomena.

TERÇA
Ernesto expulsa Candinho de sua casa e ameaça Filomena. Maria recusa a proposta de Carlota e Eugênio, e Anastácia parabeniza a menina. Ernesto se oferece para ajudar Sandra a capturar o filho de Anastácia. Osório revela a Camélia o paradeiro de Candinho. Romeu se aproxima de Mafalda.

QUARTA
Mafalda e Romeu se declaram um para o outro, e Zé dos Porcos sofre pela menina. Severo garante a Ana que trará Braz de volta. Sandra pede permissão a Anastácia para conhecer melhor os negócios da fábrica. Anastácia sugere a Pancrácio que escreva para Eponina. Romeu e Mafalda se beijam.

QUINTA
Mafalda conta a Eponina e Cunegundes que beijou Romeu. Filomena pede que Candinho não volte a procurar Ernesto. Ilde finge gostar de Cláudio para agradar Araújo. Diana engana Severo. Filomena sofre com a frieza de Ernesto. Sandra e Ernesto tramam contra Anastácia.

SEXTA
Ernesto sugere que Sandra descubra o teor do testamento de Anastácia. Candinho e Pirulito avistam Olga entrando no dancing. Romeu afirma que pedirá Mafalda em casamento. Sandra descobre que o testamento de Anastácia não lhe é favorável e Ernesto indica que devem encontrar Candinho. Quincas procura Sandra.

SÁBADO
Capítulo não fornecido pela emissora

TOTALMENTE DEMAIS (Globo, 19h30)

SEGUNDA
Rafael avisa a Carolina que foi contratado para registrar o concurso e não para vigiar Lili. Eliza vence a quarta etapa do concurso. Arthur incentiva Eliza a superar as lembranças ruins de Dino. Germano pensa em alugar um apartamento no prédio de Zé Pedro. Carolina não gosta de ver Arthur acompanhado de Eliza.

TERÇA
Eliza e Arthur sentam à mesa de Carolina e Pietro. Max aconselha Jamaica sobre como se aproximar de Lu. Eliza e Carolina trocam provocações. Jonatas e Leila tomam chuva e a garota acaba passando a noite na casa do amigo. Lili decide passar no estúdio de Rafael e acaba se encontrando com Germano.

QUARTA
Carolina comunica à sua equipe que a próxima prova do concurso será um editorial romântico. João e Maria fotografam Lili com Rafael saindo do estúdio e enviam para Dorinha. Arthur orienta Max a beijar Eliza para o ensaio do editorial romântico, mas a modelo trava. Germano se surpreende ao ver, no celular de Dorinha, uma foto de Lili e Rafael juntos.

QUINTA
Arthur ensaia um beijo técnico com Eliza para o editorial romântico. Fabinho convida Débora para almoçar em sua casa. Rafael conta para Lili que viu Germano e Carolina juntos. Rafael tenta beijar Lili, mas é interrompido por Fabinho e Débora, que percebe o clima entre o fotógrafo e a dona da Bastille.

SEXTA
Débora diz a Lili que trabalha com Fabinho na Bastille. Jonatas se surpreende quando Jojô lhe diz que Eliza está gostando de Arthur. Germano avisa a Rafael que ama Lili e que não tem nada com Carolina. Leila questiona Eliza sobre os sentimentos de Jonatas ao vê-la se divertindo com Arthur.

SÁBADO
Capítulo não fornecido pela emissora

A REGRA DO JOGO (Globo, 21h20)

SEGUNDA
Atena aceita colaborar com Dante e Juliano para prender Romero. Romero enfrenta Gibson e comunica que está deixando a facção. Feliciano descobre que é herdeiro da fortuna de Claudine. Nelita ouve Gibson falando com Tio sobre Kiki. Atena entrega o vídeo que incrimina Romero para Dante. Tóia descobre que está grávida.

TERÇA
Tóia e Romero comemoram a notícia da gravidez. Dante e Juliano decidem mostrar o vídeo de Romero com Tio para Tóia. Gibson desconfia do comportamento de Nora. Ascânio conta para Atena que Romero terá um filho com Tóia. Tio sequestra Romero. Dante revela a Tóia que Romero é um bandido.

QUARTA
Tóia se desespera com a revelação de Dante sobre Romero e planeja desmascarar o marido. Atena e Ascânio decidem saquear o apartamento de Romero. Feliciano gasta seu dinheiro em compras para Luana e Cesário. Tóia vai ao encontro de Atena e Ascânio. Tóia encontra Romero em sua casa.

QUINTA
Tóia tenta disfarçar sua raiva de Romero. Dante revela a Gibson tudo o que descobriu sobre Romero e afirma que prenderá o pai. Dalila descobre que Feliciano está rico novamente. Juliano estranha a falta de notícias sobre Tóia. Gibson avisa a Tio que ele deve dar um jeito em Romero. Tóia pede perdão a Juliano.

SEXTA
Juliano perdoa Tóia, que revela estar grávida de Romero. Tio atira contra Romero, que consegue escapar. Feliciano cede à chantagem de Dalila para manter segredo sobre sua herança. Gibson pede que Romero não traia a facção para preservar a vida de Tóia. Tóia e Dante desmascaram Romero na frente da imprensa.

SÁBADO
Capítulo não fornecido pela emissora

*OS RESUMOS DOS CAPÍTULOS ESTÃO SUJEITOS A MUDANÇAS EM FUNÇÃO DA EDIÇÃO DA NOVELA.

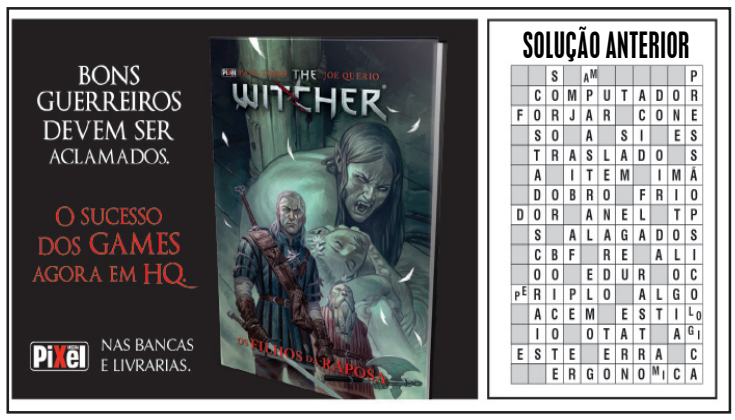

SOLUÇÃO ANTERIOR

		S		A M								P
	C	O	M	P	U	T	A	D	O	R		
F	O	R	J	A	R		C	O	N	E		
	S	O		A		S	I		E	S		
	T	R	A	S	L	A	D	O		S		
	A		I	T	E	M		I	M	Ã		
	D	O	B	R	O		F	R	I	O		
D	O	R		A	N	E	L		T	P		
	S		A	L	A	G	A	D	O	S		
	C	B	F		R	E		A	L	I		
	O	O		E	D	U	R		O	C		
P E	R	I	P	L	O		A	L	G	O		
	A	C	E	M		E	S	T	I	L O		
	I	O		O	T	A	T		A	G I		
E	S	T	E		E	R	R	A		C		
		E	R	G	O	N	O M	I	C	A		

PALAVRAS CRUZADAS DIRETAS

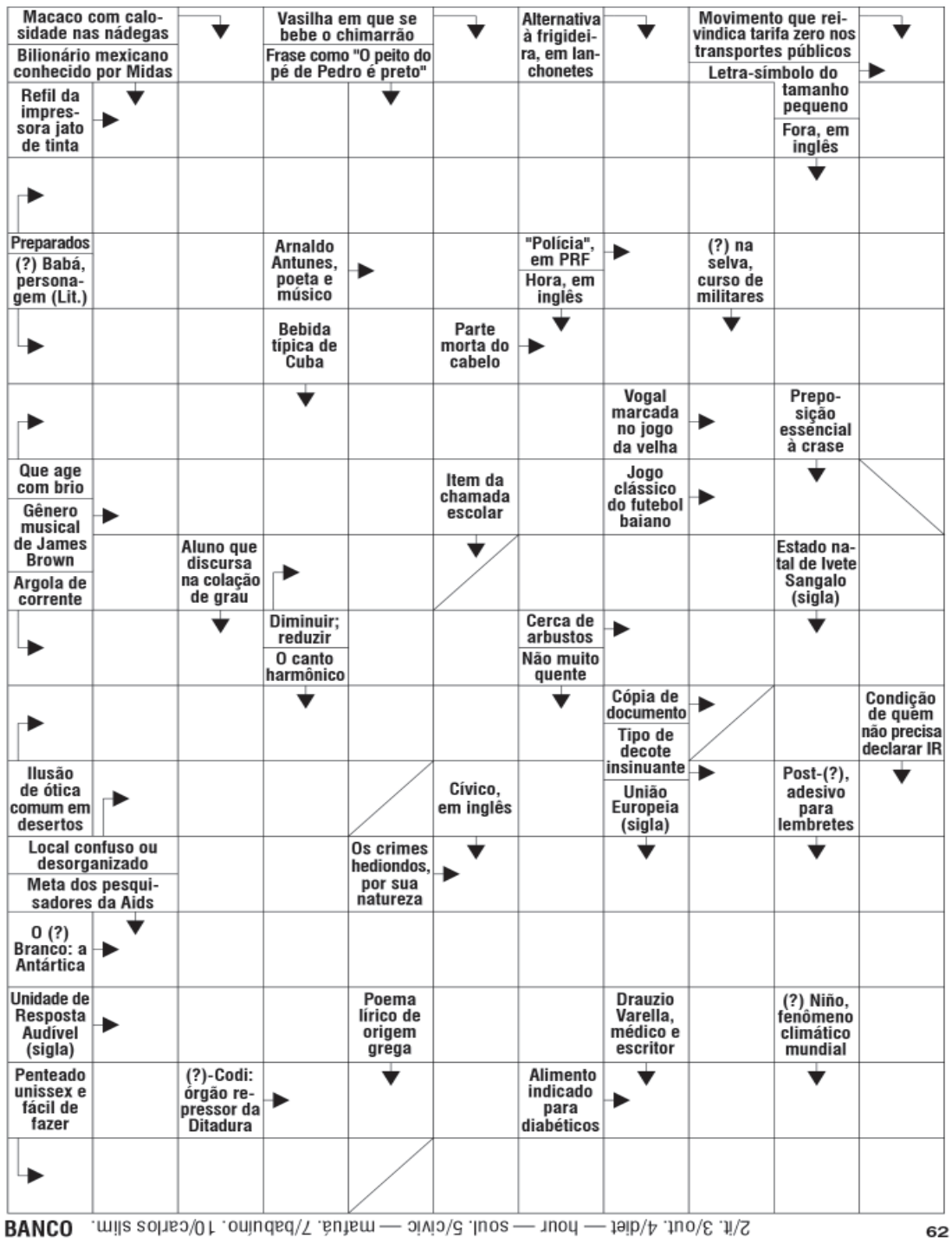

BANCO 2/ft. 3/out. 4/diet — hour — soul. 5/civic — mafuá. 7/babuíno. 10/carlos slim. 62

PROGRAMAÇÃO DOS CINEMAS

Arcoplex Cascavel JL Shopping

SALA 1
Caçadores de Emoção - AL. L. - 3D - Dub.
Quinta, Sexta, Sábado, Domingo, Segunda, Terça e Quarta às 16h30 e 19h

Caçadores de Emoção - AL. L. - 3D - Leg.
Quinta, Sexta, Sábado, Domingo, Segunda, Terça e Quarta às 21h30

Snoopy & Charlie Brown - 3D
Quinta, Sexta, Sábado, Domingo, Segunda, Terça e Quarta às 14h

SALA 2
Os Dez Mandamentos - 2D - Dub.
Quinta, Sexta, Sábado, Domingo, Segunda, Terça e Quarta às 14h20, 16h40, 19h e 21h20

SALA 3
A Quinta Onda - 2D - Dub.
Quinta, Sexta, Sábado, Domingo, Segunda, Terça e Quarta às 16h30

A Quinta Onda - 2D - Leg.
Quinta, Sexta, Sábado, Domingo, Segunda, Terça e Quarta às 18h50 e 21h10

O Bom Dinossauro - 2D - Dub.
Quinta, Sexta, Sábado, Domingo, Segunda, Terça e Quarta às 14h10

SALA 4
Pai Em Dose Dupla - 2D - Dub.
Quinta, Sexta, Sábado, Domingo, Segunda, Terça e Quarta às 13h30, 15h30, 17h30 e 19h30

Reza a Lenda - 2D - Dub.
Quinta, Sexta, Sábado, Domingo, Segunda, Terça e Quarta às 21h30

horóscopo

ÁRIES
A partir de hoje perceberá uma maior clareza quanto ao que pensa, acredita e quer. Favorecimento para se expressar e comunicar com confiança. Ampliação de horizontes mentais.

TOURO
Favorecimento material e resolução de negócios é tendência a partir de agora. Questões que envolvem negociações, finanças, união de recursos e de potenciais estão enfatizadas.

GÊMEOS
Crescimento nas relações, nas conexões e maior confiança e entusiasmo em novos passos. Questões vinculadas a viagens, estudos e ampliação mental e cultural estão em evidência.

CÂNCER
Questões vinculadas à saúde, trabalho, estudos e espiritualidade ganham uma nova energia. O movimento direto de Júpiter favorece a compreensão do que você esteve revendo nos últimos meses.

LEÃO
Melhorias em questões que envolvem grupos, amigos e projetos com empresas, leonino. Energia de crescimento e expansão começa a atuar mais intensamente a partir de agora.

VIRGEM
A carreira profissional pode ganhar um novo e mais expansivo direcionamento agora. Será fundamental harmonizar as questões pessoais e profissionais.

LIBRA
Viagens, estudos e contatos com locais distantes ficam mais enfatizados, libriano. Excelente momento para se dedicar a conhecimentos que ampliarão os seus horizontes.

ESCORPIÃO
Questões materiais ganham uma nova energia. Momento favorável, escorpiano. Novas concepções sobre negócios. Benefícios com desapego. Melhor percepção do valor das coisas.

SAGITÁRIO
Momento que favorece uma nova energia nos relacionamentos sagitarianos. Júpiter retoma o movimento direto e as coisas passam a fluir melhor, especialmente nas relações.

CAPRICÓRNIO
O trabalho e a saúde dos capricornianos ganha agora uma nova energia. Momento oportuno para aprimorar habilidades, para estudar temas vinculados ao trabalho.

AQUÁRIO
Boas novas afetivas e envolvendo filhos e obras criativas se anunciam, aquariano. Momento que evoca a expansão de horizontes emocionais e uma maior autoconfiança.

PEIXES
As questões familiares ganham um novo direcionamento a partir de agora, pisciano. Profissionalmente o momento favorece a assimilação dos aprendizados dos últimos meses.

SALMO DO DIA

Não serei então confundido, se fixar os olhos nos vossos mandamentos. Louvar-vos-ei com reto coração, uma vez instruído em vossos justos decretos. Guardarei as vossas leis; não me abandoneis jamais. (***Salmo 118; vers. 6 a 8***)

Comportamento

Dra. Karine Rizzardi
drakarinerizzardi@gmail.com

Somos crianças em corpos de adultos

DIVULGAÇÃO

Não adianta dizer que "não"!

Podemos ter cabelos brancos e usar roupas mais adequadas para a idade, podemos falar como um adulto intelectual e nos portar conforme o ambiente.

Podemos ser cheios de razão e transparecer inabaláveis ou aparentar ter todas as respostas e nunca pestanejar, mas por dentro somos crianças.

Somos crianças quando sentimos que não agradamos e quando buscamos um olhar de aprovação.

Somos crianças quando alguém nos machuca e uma palavra mal posta faz uma frase ecoar o dia inteiro.

Somos crianças quando sentimos que fizemos algo errado e aquilo parece o fim do mundo, ao ter que administrar os próprios erros.

A verdade é que ainda usamos chupeta!

Internet, excesso de comida ou de bebida, falatórios desnecessários são apenas algumas provas disso. Entre as "chupetas" emocionais saudáveis, podemos inserir a espiritualidade, a interiorização e o cuidado com a saúde.

O Facebook virou um microfone para dar voz àqueles pensamentos que ninguém ouve e o WhatsApp virou aquela chatisse infantil igual a guardar os brinquedos na hora em que você não quer mais brincar. Como isso cansa! Ao invés de estar escrito "I'm using whatts app", eu queria que estivesse escrito "Só fale comigo em caso de urgência. Tenho mais o que fazer!"

Ainda usamos "naninha"... O objeto transitório descrito inteligentemente por Winnicott demonstra o desejo que temos de nos sentir aconchegados. Queremos colo após um dia cansativo de trabalho, carinho no final da tarde e atenção no começo da noite.

Apenas um olhar... É o olhar que confirma nossa significância.

Alguns ainda fazem birra da hora de uma briga e cruzam os braços sinalizando aborrecimento. Outros batem o pé para mostrar discordância e saem com o olhar orgulhoso batendo a porta, mas no fundo só querem dizer: "Eu me sinto ferido por você!".

Nossas emoções não são tão aperfeiçoadas assim, pois ainda somos como crianças em corpos de adultos.

É por essas e outras razões que podemos ter cabelos brancos e usar roupas mais adequadas para a idade, podemos ser cheios de razões e transparecer nunca ter dúvidas, mas por dentro somos crianças... E se um dia esquecermos dessa essência, certamente perderemos a graça.

A autora é psicóloga especialista de casais e família
(45) 3224-4365

Reflexão

Medo não tem idade

DIVULGAÇÃO

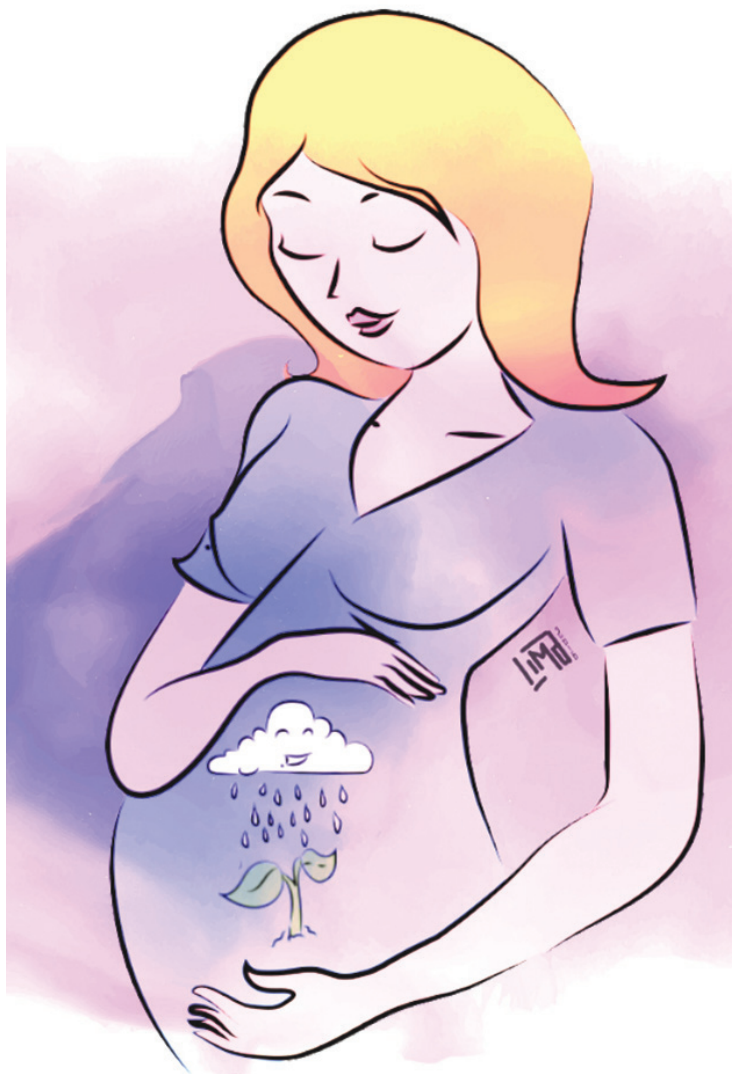

Mal entrei em casa e rasguei o pacotinho que trazia na mão. De eficácia duvidosa, era o que tinha na farmácia e eu ainda tentava traduzir aquela linguagem quando de repente elas apareceram. Estavam ali: duas tiras azuis ditavam meu destino.

- Grávida, eu? Pensei. E agora?

Com a boca aberta e o coração disparado, caminhei de um lado para o outro sem saber exatamente a finalidade do exercício. Aliviar a tensão? Coordenar as ideias?

Marido. Precisava avisar meu marido. Mas não era notícia para se dar ao telefone. Calma. O segredo era ter calma, onde quer que ela tivesse se escondido. Era muita afobação. Mulheres adultas respiram fundo e aguardam os fatos se desenrolarem ao seu tempo. Meu marido chegaria em casa, tomaria um banho, assistiria o noticiário e durante o jantar, com toda tranquilidade, eu anunciaria a última da vez.

Era o mínimo de controle que se esperava de uma mulher de 40 anos.

Minutos depois, a chave girava na fechadura. Era ele. O feitor da grande obra olhou para meu rosto com a certeza de que eu segurava na garganta um grande desastre.

- Que cara é essa?

E por terra abaixo, ou melhor, por boca afora se foi o mínimo do controle que se esperava da mulher de 40 anos...

Ele imaginou ser brincadeira. Embora eu não tivesse o costume da anedota, os 47 anos de meu marido o faziam prudente. Aquele rosto sempre sério e emoldurado por alguns cabelos brancos era, naquele momento, minha tábua de salvação. Ele saberia o que fazer, saberia o que me dizer e minhas pernas finalmente parariam de tremer.

- Grávida? Você?, indagou ele com a boca ainda mais aberta do que a minha. E agora?

Então achei melhor me sentar.

Um turbilhão de pensamentos se desenrolava na minha mente. O "e agora?" parecia simples: em 8 meses teríamos um bebê e não sei por que razão não absorvíamos o fato. Eu não sabia por que estava grávida. Bom, tá certo, até sabia, mas não entendia como, na menopausa, fui capaz de engravidar. E o mais estranho de tudo: pela primeira vez.

Pedi para meu marido não lembrar a cada cinco minutos os perigos da minha idade. Eu não tinha idade. Era uma adolescente que teria que interromper os estudos, substituir o gabinete por um quarto de bebê, parar de comer sushi, cuidar com a balança e torcer para encontrar uma boa babá. Logo, uma dose maior de respeito ao meu nervosismo caía bem: era muita coisa para uma adolescente só.

Não! Não, não, não e não! Sem essa de mulher na minha casa! Não quero parar de comer sushi! Preciso do meu gabinete! Não quero ficar rechonchuda, não quero, não quero e não quero!

Mas não tinha nada que não querer.

...

Além do tempo, a internet e suas muitas histórias foram os grandes alicerces que me fizeram lentamente tomar conta da situação. Aprender nunca é tarde e foi bom ser igual a todo mundo. Existem fragilidades, dúvidas, angústias e emoções comuns a qualquer idade, por mais que meu marido dissesse que não, discurso que passou a revisar no dia em que postei a foto de um homem sério, com seus quase 50 anos, que não parou de chorar ao sentir nos braços o doce fardo daquele que em poucos meses o chamaria de pai.

Visite o estande do Sicredi no
SHOW RURAL 2016.
Grandes oportunidades de negócios esperam por você.
1 a 5 de fevereiro.

Sicrediagro

O Sicredi tem as melhores opções para desenvolver o agronegócio.

Consórcio
Máquinas e Implementos
Crédito Rural
Investimentos
Seguros Rurais

Sabe por que o Sicredi é o maior parceiro dos produtores rurais? Porque aqui eles encontram as melhores soluções financeiras para o agronegócio. Por isso somos a 3ª maior instituição financeira em crédito rural no Brasil*, estamos presentes em 11 estados e temos mais de 3 milhões de associados. Escolha você também a melhor opção: venha para o Sicredi.

• Poupança • Aplicações • Fundos de investimento • Consórcios • Financiamentos • Seguros

GENTE QUE COOPERA CRESCE.
SICREDI

ANBIMA A presente instituição aderiu ao Código ANBIMA de Regulação e Melhores Práticas para os Fundos de Investimento.

*Segundo o Ranking Melhores e Maiores da Revista Exame 2015. Para mais informações, consulte a sua unidade de atendimento. Contrato de crédito exige um bom planejamento. Crédito sujeito a análise e aprovação. Imagens meramente ilustrativas. Serviços ao Cidadão - Banco Central do Brasil - Denúncias e Reclamações: 0800 979 2345 - www.bcb.gov.br. Seguros Rurais garantidos por MAPFRE Seguros Gerais S.A., CNPJ 61.074.175/0001-38: Seguro Multirisco Rural, processos SUSEP nº 15414.900838/2013-33 e nº 5414.900925/2013-12. Seguro Rural Simplificado, processos SUSEP nº 15414.004309/2004-16 e nº 15414.004385/2004-21. Seguros Agrícolas garantidos por MAPFRE Seguros Gerais S.A., CNPJ 61.074.175/0001-38: Seguro Granizo, processo SUSEP nº 15414.002783/2004-11; Seguro Colheita Garantida, processo SUSEP nº 15414.002782/2004-69. O registro destes planos na SUSEP não implica, por parte da Autarquia, incentivo ou recomendação a sua comercialização. Seguros intermediados por Corretora de Seguros Sicredi Ltda., CNPJ 04.026.752/0001-82, registro SUSEP nº 10.0412376. SAC Sicredi - 0800 724 7220 / Deficientes Auditivos ou de Fala - 0800 724 0525. Ouvidoria Sicredi - 0800 646 2519.

Família Portrait

DIVULGAÇÃO

O gato Pedro Henrique, que ontem comemorou dez anos. Ele é filho de Manoel e Iara Ramos dos Santos

DIVULGAÇÃO

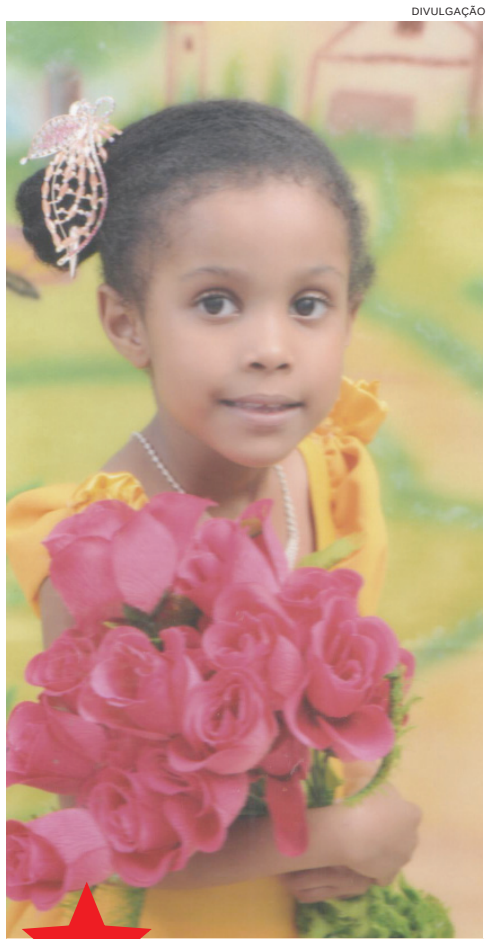

A graça de Dayane, que na última quarta-feira completou 6 anos. Ela é filha de Deneval e Madalena Xavier Lucas

ANA CEREZER

Nada melhor que um banho de bacia para aliviar o calor da pequena Luiza Pauluk, filha de Tuco Allebrandt e Patricia Pauluk, de Foz do Iguaçu

VERA E GRASI FOTOGRAFIAS

Em momento de carinho, Arthur com a mamãe Camila Rizzo

#Curti!

"Dizer tudo o que pensa sem se preocupar em magoar as outras pessoas não é sinceridade, é maldade aliada a falta de educação"

Coluna Inside

by Vinicius Bracht Oliveira
inside@oparana.com.br

www.facebook.com/insideopr
@colunainside

Os amigos Leonardo Seubert, Luiz Beck e Luiz Faller curtindo a sunset de domingo passado no Bistro Le Monde

Google V!

... A seguir, mais três curiosidades a respeito do Google que, com certeza, você não sabia: 14ª – em 16 de agosto de 2013, o Google caiu por 5 minutos, e durante esse tempo o tráfego global da internet caiu em 40%. 15ª – o Google tem uma versão do seu site traduzido para a língua dos Klingons, de Star Trek. 16ª – uma única pesquisa no Google exige mais poder de computação do que a que levou a Apollo 11 para a Lua. Continuo na semana que vem...

A bela cantora Fer Schelle agitando a noite cascavelense, em flash para o Portal Cascavel

Netflix!

A partir desta segunda-feira os usuários do Netflix e fãs da cantora Amy Winehouse poderão assistir ao documentário sobre a vida dela, que foi dirigido por Asif Kapadia. O projeto recebeu o nome Amy e é um dos indicados ao Oscar 2016 de Melhor Documentário. A única certeza que tenho é que lágrimas vão rolar.

Escola!

Quem é fã de Harry Potter e já leu esta notícia, deve ter ficado bem animado: em junho, um castelo em Campos do Jordão (SP) abrirá espaço para a Escola de Magia e Bruxaria (EMB), projeto todo inspirado na saga de livros de J.K Rowling. Mais informações sobre isso no site do blogueiro Hugo Gloss. Infelizmente, o espaço aqui é pequeno.

Templo!

A rainha do Warung SC, a top DJ Aninha, dará o ar da graça por aqui no mês de março. Quem curte um som eletrônico de qualidade, não pode deixar de conferir! A noite promete ser histórica!

Anota aí!

Dia 19 de feveiro a banda Planet Hemp estará em Cascavel para uma apresentação incrível. Em breve, mais informações!

No Banggai, Felipe, Lygia e Matheus Copi

Happy Bday!

Domingo (31): Afonso Cavalheiro, Camila Bezerra, Isadora Góes, Pollyana Devigili Toledo, Mariana Zotti e Luana Lima. **Segunda-feira (1º):** Ana Carolina Gris, Clazância Esteves e Muriel de Aguiar Dias. **Terça-feira (2):** Ismael Kalil, Rafael Fabris, Talita Caroline, Maycon Campos, Scheila Kazmierski, Samara Lovatto, Karol Princival, Daniele Martins e Thiago Presser. **Quarta-feira (3):** Caroline Hedel, Fernanda Mitsugui, Barbara Sorbara Lima, Isadora Bortoloto, Rubens Carlos, Luane Noronha, Ricardo Caraça e Wânia Beloni. **Quinta-feira (4):** Nayara Zanata, Lucas Ruzza, Anderson Pessoa e Rodrigo Moretto. **Sexta-feira (5):** Juliana Barbosa, Janaí Vieira, Janaína Zanchett, Bruna Ribeiro e Andressa Zanon. **Sábado (6):** Evylinn Ramalho, Brena Godoy, Lucas Campos, Felipe Malheiros, Jair Silveira, Kauã Lorenzetti, Jenifer Lima e André Cantelli. **Parabéns, sucesso e muitas felicidades!**

Fique ligado!

Hoje (31):
Bistro Le Monde: A Nossa Casa de Verão com Matheus Andrade e Fabiano Machado.

Quinta-feira (4):
Botequim da Esquina: Cibele N' Roll; **Bar do Zé:** do Pop ao Sertanejo com Everton & Alex;

Sexta-feira (5):
Botequim da Esquina: Xangai e Retrovisores; **Bar do Zé:** de tudo um pouco com Everton & Alex; **Wood's Bar:** Grito de Carnaval Enge o Copo Aê - Mariana & Matheus e DJ Barth; **Banggai Asian Bistrô Nightclub:** Ernesto Tosh + Sorbara, Pedralli e Mattei;

Sábado (6):
Botequim da Esquina: Giovani Pinheiro e Garage Rock; **Bar do Zé:** Edy Vieira e Banda; **Cowboy Saloon:** Naiara Azevedo + Banda + DJ.

Da nova safra de belezas de Cascavel, a jovem Thayse Vieira da Costa, em um ensaio assinado por este colunista

Matheus Bergamaski e Willian Gonzatto, by Julio Mendes

Marion Medeiros e Francieli Barbosa curtindo a noite na Taboo Club, em flash de Jackson Gondim

Carnaval!

Como a cidade não oferece clubes para você pular o Carnaval, basta escolher uma balada e se jogar. Com responsabilidade, é claro!

Show Rural!

Durante esta semana Cascavel receberá um considerável número de visitantes devido a mais uma edição do Show Rural. Se você quer ver gente, conversar, jogar conversa fora, saiba que os bares da cidade estarão bem movimentados.

Colunista: Marli Decker Cargnin
Email: companheiramarli@hotmail.com

Rotary International incentiva jovens

Conarc é um evento que propõe agregar (em cinco dias) de imersão e conhecimento os rotaractianos dos 38 distritos do Brasil, bem como convidados de outros países da América do Sul. O objetivo principal da conferência é reunir os rotaractianos de todo o Brasil para debaterem sobre problemas e estratégias sociais, trocar ideias e projetos, reencontrar amigos, fazer novas amizades, compartilhar o sentimento rotaractiano e, claro, exercitar companheirismo e alegria. Neste ano, em sua 42º edição, teve como sede Natal (RN) e foi realizada de 20 a 24 de janeiro.

Durante a conferência o presidente Rotarct Brasil 2016/2017, Deivid Ilecki Forgiarini, salientou: "O belíssimo tema deste ano, que aborda a diversidade nos deu a chance de reafirmar o nosso enorme ganho com as diferentes formas de pensar, de trabalhar a inclusão e mostrar que quando estamos juntos somos mais fortes. De Norte a Sul, de Leste a Oeste, branco, negro, amarelo, pardo, mameluco, rico, pobre, bonito, feio, gordo, magro ...

Não são as diferenças que nos classificam. Aliás, se é para falar de classificação que seja apenas uma: humanos.

Que erram, que acertam, mas que acima de tudo desejam um mundo melhor para todos nós.

Se nosso compromisso for ser um presente para o mundo e servir a humanidade, não são essas 'diferenças' que irão nos impedir, são elas que criarão a melhor síntese no processo de dialética.

Obrigado rotaractianos de todo País. A vida é sempre um eterno aprendizado e esta semana foi de um aprendizado intenso".

DIVULGAÇÃO

Os jovens Engel, Maicon, Adriano, Leila, Leiliane, Katieli, Cezar, Alyne, Ana Carolina, Jeane e Baldisseira representaram o D 4640 no Conarc

As companheiras Giane, Marli, Maria Helena (a aniversariante), Dalva, Sandra, Marli, Maria de Lourdes e Norma em social de companheirismo

Ryla - Prêmios Rotários de Liderança Juvenil

É um programa intensivo de treinamento para jovens de 14 a 30 anos./ O programa Ryla - Prêmios Rotários de Liderança Juvenil - oferece às pessoas oportunidades de desenvolver habilidades e aprender sobre os valores de prestação de serviços, altos padrões éticos e promoção da paz, características do Rotary. As atividades do Ryla, com duração de três dias, envolvem seminários e workshops. O programa busca desenvolver nos jovens a capacidade de liderança e cidadania, bem como promover o crescimento pessoal./ Em nosso Distrito 4640 o encontro de jovens está marcado para dias 05 e 06 de março, em Quedas do Iguaçu, com a coordenação de Rosa de Fátima Surek. Contatos pelo e-mail: surekcenter@hotmail.com, na Casa de Formação PET – Tarumã, sob a administração do governador Werner I. Gerhardt, D 4640.

Vanda e Laura, esposas de governadores eleitos para 2016/17, em San Diego, Califórnia, representando o Paraná na Assembleia International

ALUGUEL DE TEMPORADA

Aluga-se apartamento na Av. Beira-mar, praia central de Itapema-SC, para seis pessoas. Disponível a partir de 17 de fevereiro até fim de março. Contatos pelo WhatsApp (45) 9999-3344 e (47) 9187-8085 (Vivo) ou email itapemasc.2007@hotmail.com

Abrindo os caminhos da economia

Cascavel - Foi decisiva para a ascensão de João da Silva Machado, o futuro Barão de Antonina, a disposição de cumprir fielmente as determinações do nascente Império do Brasil, recebendo ainda em 1822 a missão de promover reparos e conservação na Estrada da Mata, como foi qualificada por muitos a ligação mais direta entre São Paulo e Rio Grande do Sul.

Machado se ofereceu para servir ao imperador na assistência e controle de caminhos que interessavam aos seus negócios. Sua primeira tarefa no período pós-independência foi promover a conservação da Estrada da Mata entre Santa Cecília (atualmente SC) e Campo do Tenente (PR), cuja origem está no início da atividade tropeira, talvez uma referência ao tenente-general Manuel Rodrigues da Mota.

A Estrada da Mata era a via mais próxima do litoral, coincidente em alguns trechos e em outros distanciada do Caminho das Tropas, que ao cabo de diversas correções veio se chamar Estrada do Viamão, por onde transitavam as mulas vindas do "Continente de São Pedro"* para a feira de Sorocaba, passando pelos Campos Gerais do Paraná.

Morretes já ensaia uma importante ascensão econômica, tendo como base a fabricação de erva-mate, ainda no primeiro estágio da industrialização, por meio de monjolos e pilões rudimentares. "Como os ervais nativos estavam localizados no Planalto, o transporte era feito por pessoas, principalmente por escravas, utilizando-se também os burros de carga" (Sandino Hoff, A Modernização da Produção do Mate e a Criação de Grupos Escolares no Paraná).

Nas duas primeiras décadas do século XIX, o café brasileiro ainda não era conhecido em Nova York, mas os brasileiros já sabiam de seu potencial. Era tão visível que a bandeira do Império iniciado em 7 de setembro de 1822 tinha na bandeira um ramo de café entrelaçado com o de fumo, representando a agricultura do Norte e do Sul.

A extraordinária alta do preço do café na Europa em 1823, em virtude da ameaça de guerra entre a França e a Espanha, estimulou decisivamente as plantações aqui, segundo Heinrich Eduard Jacob em Saga e Marcha Triunfal do Café.

*Continente de São Pedro: o atual Rio Grande do Sul.

Campo do Tenente, localidade de referência militar

Futuro agrícola nos vales dos rios Ivaí, Iguaçu e Paraná

No final de dezembro de 1822, debatia-se como fortalecer o Brasil e fazer a Nação se destacar no contexto mundial. A estratégia definida pelas autoridades de Curitiba foi expandir a agricultura. O comandante da vanguarda colonizadora de Guarapuava, Antonio da Rocha Loures, sugeriu ao governo paulista delimitar a área que deveria ser priorizada na concentração de esforços e recursos nesse sentido.

Segundo sua orientação, o primeiro cuidado deveria ser com o aumento da produção agrícola "e todos os artigos que podem influir para a prosperidade da nossa povoação já conhecida, não excedendo as margens dos três maiores rios que a limitam; pelo norte o Ivaí, cognominado do Peixe, e Vila Real do Bananal; pelo sul o Iguaçu, ou Covô; pelo ocidente, o Paraná e grande salto de Guairá duas léguas a sudoeste do rio Piquiri".

A delimitação se devia a uma conclusão empírica recolhida pelo chefe militar ao cabo de vários anos percorrendo a região: ao contrário do que alardeavam os pecuaristas, em geral militares ansiosos por ocupar mais áreas para a expansão das criações, essa área já estava despovoada de "gentios bárbaros", embora ainda fosse abrigo dos índios mansos, que fugiam do aldeamento de catequese do padre Francisco das Chagas Lima.

Ofensiva francesa na Europa favorece a produção de café no Brasil

Loures não estava convencido da necessidade de criar uma colônia militar ao Sul de Guarapuava para dar combate aos índios, descritos ao governo como selvagens e sanguinários pelos pecuaristas. O comandante se cumprimentava por ter permitido as fugas dos índios para a mata, para que, sendo catequizados, embora resistentes a obedecer aos rígidos preceitos religiosos de padre Chagas, pudessem povoar e cultivar os arredores sem repressão militar.

Infraestrutura aqui, guerras na Bahia

O futuro do café no Paraná dependia de priorizar a agricultura em seu vasto território ainda desocupado, mas a movimentação econômica trazida pelo mate já era bem palpável e motivou a Freguesia de Morretes, em novembro de 1822, a reclamar a melhoria a estrada ao Porto de Cima, "acobertada de matos e intransitável" propondo ao governo paulista que promovesse reparos na área.

Pelo menos 24 cidadãos estavam dispostos a ceder a mão de obra de seus trabalhadores e escravos, além de recursos para a alimentação das turmas, mandando "à sua custa roçar o mesmo espaço de caminho para o bem comum de todos" (Antônio Vieira dos Santos, Memória Histórica Cronológica Topográfica e Descritiva da Villa de Morretes do Porto Real Vulgarmente Porto de Cima).

Enquanto Morretes reivindicava um caminho melhor, a Guerra da Independência era decidida na Bahia com a emocionante e quase impossível vitória dos brasileiros em 8 de novembro nas ilhas de Pirajá e Cabrito:

"Sem perda de um momento, prevalecendo-se os brasileiros da situação, ordenaram a carga de baioneta. As hostes quase vitoriosas vinham agora de roldão sobre a planície, fugindo amedrontadas, envolvendo as reservas na mesma dispersão e na mesma derrota. Depois desse desastre e do último malogro da ação sobre Itaparica, o exército de Madeira ficou em total abatimento, que não pôde renovar reforços para dominar além da capital" (Tobias Monteiro, A Elaboração da Independência).

As lutas seguiriam até o ano seguinte, mas essa vitória e também a do tenente João das Botas no Rio Cotegipe abriram caminho para a consolidação da independência do Brasil. Nesse período, a maior preocupação no interior do Paraná era povoar o imenso espaço vazio.

Colônia Militar do Chopim: ocupar para não perder

No interior do despovoado Paraná de então, em 27 de dezembro de 1822, a defesa do caráter manso dos índios que povoavam a região foi derrotada com a instalação da Colônia Militar do Chopim, área que desde a repartição "salomônica" do Contestado, em 1916, pertence a Santa Catarina.

A criação da Colônia Militar teria o propósito oficial de empreender combate aos selvagens, mas a verdadeira motivação, embora esta fosse também válida, era outra: a proteção da fronteira ainda esgarçada dessa região, entre os rios Iguaçu e Uruguai, objeto de litígio com a Argentina.

No Rio de Janeiro, a consolidação da independência abre campo ao acirramento da batalha entre conservadores e liberais. No final de 1922, o gabinete de José Bonifácio manda exilar José Clemente Pereira e outros liberais. O jornalista Cipriano Barata, que abandonou o papel de parlamentar brasileiro em Lisboa, chega ao Recife, vindo de Londres, e vai incendiar o mundo intelectual com suas ideias para a definitiva libertação do Brasil.

No início de 1823 começam a se apagar os últimos focos de resistência portuguesa à independência. No Paraná, prosseguem as manifestações de regozijo com a coroação do imperador d. Pedro I, na esperança de que finalmente a região viesse a se libertar de São Paulo, cujas autoridades eram muito severas e reprimiam as lideranças paranaenses, atrapalhando o desenvolvimento da região.

O ato de juramento de fidelidade e obediência ao imperador Pedro I em Castro foi celebrado pela Câmara local em 9 de fevereiro de 1823. Uma leitura das atas camaristas já aponta sinais de adesão à futura República, tais como a assinatura de Lúcio Álvares Martins Gavião, da família que colonizou o Norte do Rio Grande do Sul, na qual se apresenta como "republicano capitão" (Roselys Vellozo Roderjan, A Formação de Comunidades Campeiras nos Planaltos Paranaenses e sua Expansão para o Sul).

(Fonte: Projeto Livrai-Nos!, Paraná, Tempo de Formação)

Calendário

31 de janeiro de 1967
Instala-se o Município de Nova Santa Rosa.

1º de fevereiro de 1983
Instalam-se os Municípios de Cafelândia, Jesuítas, Braganey e Vera Cruz do Oeste.

2 de fevereiro de 1885
Inaugurada a Ferrovia Paranaguá–Curitiba.

2 de fevereiro de 1893
Começa a Revolução Federalista, que teria episódios dramáticos no Paraná.

2 de fevereiro de 1967
Emancipa-se o Município de Santa Helena, com a lei 5.497.

4 de fevereiro de 1834
Câmara de Curitiba proíbe a construção de "choupanas", determinando que as casas deverão ter vinte palmos de altura.

4 de fevereiro de 1883
Chega a Rio Negro do vapor *Cruzeiro*, ligando esta cidade a Canoinhas, Porto União da Vitória e Curitiba. É um marco na navegação fluvial paranaense.

4 de fevereiro de 1955
Lei 2.358 cria a Biblioteca Pública do Paraná (Há lei anterior nesse sentido, de 7 de março de 1857).

5 de fevereiro de 1842
Lei provincial nº 5, de São Paulo, atribui a Curitiba a condição de "cidade".

6 de fevereiro de 1926
Criação do Instituto de Engenharia do Paraná.

E-mail: livrai_nos@ig.com.br
Na Internet: http://livrai-noscascavel.blogspot.com.br/p/historia-de-cascavel.html

Rose Bracht

social@oparana.com.br

Pérola do dia

"A primeira metade da vida passa-se a desejar a segunda; a segunda, a recordar a primeira".
A. Karr

Infame

Quem nunca atendeu ao telefone pensando que é cobrança, não sabe o que é ser brasileiro legítimo.

A beleza irretocável de Thaís Zuchi captada pela objetiva de Eduardo Olmedo

Da pesada!

Localizado no gramado em frente à cantina da Unioeste, o Ponto de Abdução estará fervilhando neste domingo por conta do Unistock – Festival de Bandas e Arte da instituição.

◆◆◆

Promovido pelo DCE Linha de Frente e com início às 15h, o evento inclui no programa shows das bandas Roda Viva Samba, In Waves, ApplePie, Cabreja, OutBack, Líquor, Efeito Vítreo, Vitória e os Augustos, Viaduto e na Costa, além de atividades como tie dye, pintura e slackline. É imperdível.

Agita Tancredo

Um projeto inédito quer transformar a Avenida Tancredo Neves em um permanente espaço voltado à prática de hábitos saudáveis e à qualidade de vida dos cascavelenses. Precisamente o Agita Tancredo, que terá primeira edição no dia 5 de março, com atividades de esporte, lazer e entretenimento realizadas no canteiro central, das 15h às 20h. O projeto foi idealizado pelo deputado Evandro Roman, com apoio de inúmeros parceiros.

VINICIUS BRACHT

Em encontro de casais amigos da sociedade, Marcia Christina Gasparini e Ernandi Cecchetti Junior

Aniversariantes

◆ **Domingo:** Marcio José Walker, José Aluisio Saraiva, Marlene Leithold, Luiz Carlos Macanhão, Carlos Umberto Dorneles Machado, Karin Bomm, Maxilane Susstrunk, Jose Valderley Milani, Paulo Roberto Pereira Guimarães, Ana Claudia Henn Alves, Carlos Roberto Vieira, Jessica Amanda Dias Maculan, Carmem Alves de Medeiros, Hamilton Siqueiara.

◆ **Segunda-feira:** Alexia Gabriele Mondadori, Anderson Medeiros, Amélio Scaravonatti, Aldo José Parzianello, Andréa Malucelli, Clazancia Lucia Esteves, Joscelito Cechinat, Marcelo Pio Duarte, Clovis Irian Ales Vaz, Edemilson Ângelo Lorensi, Rosimeire Pretolin Sanches, Verônica Ligia Alves Rodrigues.

Em grande estilo

A palestra que a empresária, escritora e consultora de moda e estilo Glória Kalil vai proferir em 22 de março em Toledo figura como atração especial da comemoração ao Dia Internacional da Mulher. Promovido pela Associação Comercial e Empresarial, o evento terá lugar no Teatro Municipal e atrairá convidadas de toda a região.

Sapatilhas

Grande atração do programa inaugural do Teatro Municipal de Cascavel no ano passado, o Balé do Teatro Bolshoi voltará à cidade em meados de maio. O corpo de bailarinos que estuda na escola russa em Joinvile, SC, fará duas apresentações durante o Festival de Dança de Cascavel, que emplaca em 2016 a vigésima sétima edição.

Abre alas

Convocada pela Associação Atlética Comercial, a Banda Magia já ensaia repertórios de música de bar e de marchinhas de Carnaval para dar ritmo à noitada marcada para 8 de fevereiro, véspera de feriado.
A festa Buteko de Carnaval será aberta a foliões sócios e não sócios do clube.

Em animada reunião social, a presença de Thiago e Julia Veronese Marcon de Carli, em flash de Vinicius Bracht

VINICIUS BRACHT

Alana Casagrande, Daniele Lengler, Paulo Igor e Dirlene Frederich em elegante recepção produzida na temporada

Em destaque

Leva a assinatura da Ordem dos Advogados do Brasil, Subseção de Cascavel a festividade programada para dia 16 de fevereiro.
Trata-se da cerimônia de entrega das obras do Centro de Convivência dos Advogados, ocasião em que também será empossada a nova diretoria da entidade, que tem na presidência o causídico Charles Daniel Duvoisin.

Sandra Anders e Francieli Borsa clicadas por Arivonil Policarpo em noite de festa

Ciranda social

Bodas de Ouro: Francisco e Maria Gilda Monteiro Vargas comemoraram ontem com familiares e amigos 50 anos de casados.

◆

Vai beneficiar a Casa Dona Vani, entidade que presta apoio a familiares de doentes em tratamento em hospitais de Cascavel a oficina que ensina a armazenar peças em closet/guarda roupa para otimizar espaço que será ministrada na próxima terça-feira no Cais Coworking.

◆

Aniversariante deste domingo, Diego Fontana Tavares Sobrinho reúne a turma amiga para um churrasco.

◆

Levando a tiracolo as filhas Eduarda e Marcela, Otávio e Maria Aparecida Figueiredo foram curtir férias na Itália.

◆

Recepcionando casais amigos ao sabor de um jantar, Augusto e Emília Bueno festejaram ontem o aniversário dela.

◆

O Coral Municipal de Cascavel estará recebendo, nos dias 3, 5 e 10 de fevereiro, incrições de novos integrantes no Teatro Municipal, das 18h30 às 20h.

◆

O jovem Eduardo do Carmo Mascarenhas, de Foz do Iguaçu, regressou quinta-feira do México, onde cumpriu temporada de estudos.

◆

Jussara e Alexandre Garcia de Alencar encomendaram a segunda visita da cegonha, que vai trazer em maio uma irmãzinha para Luiz Henrique.

PLASTIVEL
Indústria de Plásticos Cascavel Ltda
Sacos, Sacolas, Filmes Técnicos, Embalagens Plásticas Personalizadas.
Fone/Fax:
45.3038-4358 / 3035-4360
9969 4414
www.plastivel.com.br
BR 277 KM 596
Cascavel - Paraná

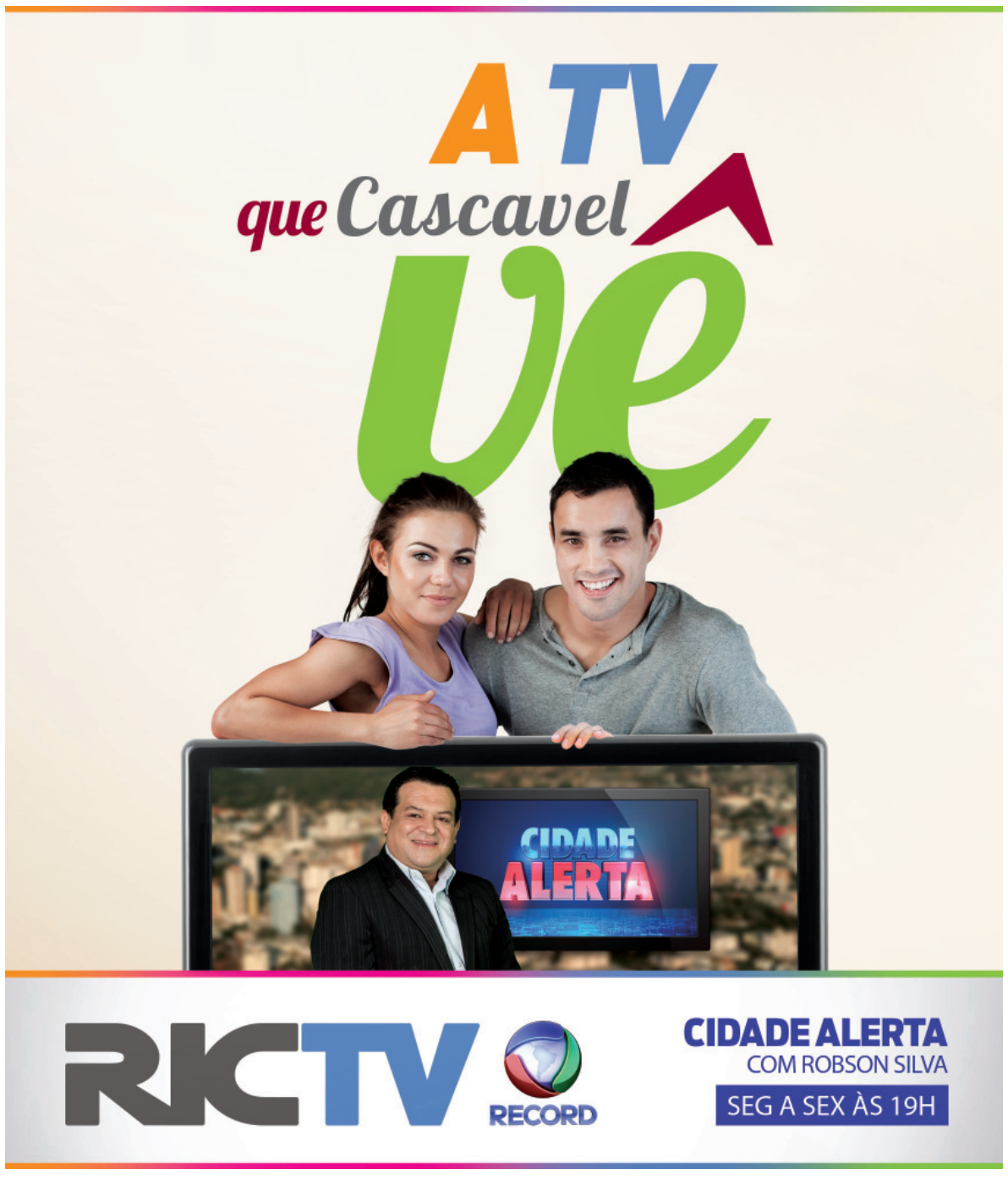

Leist renova com a Double R

Quinto colocado em sua estreia no automobilismo europeu no ano passado, quando competiu na Fórmula 4 MSA, o gaúcho Matheus Leist (TMA Competições) já está pronto para um novo desafio. Dentro de pouco menos de dois meses, em Snetterton, ele fará sua estreia no BRDC F4 Championship, competição que terá oito etapas triplas na Inglaterra e na Bélgica.

Abreu e Piquet juntos

A Corrida de Duplas da Stock Car, que abrirá o calendário de 2016 da categoria no dia 6 de março, em Curitiba, tem a confirmação de uma dupla que já fez história nesta prova de formato único. A Shell Racing anunciou que seu novo piloto para esta temporada, Átila Abreu, fará pelo terceiro ano seguido dupla com o atual campeão mundial da Formula E, Nelsinho Piquet.

Premiação do Metropolitano de Marcas será entregue no dia 12

ORLEI SILVA

Paulo Bento conquistou o título da categoria Marcas B no ano passado

Gelson Veronse será premiado como campeão da categoria Marcas N

A diretoria do Automóvel Clube confirmou para o dia 12 de fevereiro a festa de premiação aos campeões do Campeonato Metropolitano de Marcas de Cascavel do ano passado. A solenidade será na Associação da Rádio Colméia, com início às 20h.

Segundo Juraci Massoni, presidente do clube, serão premiados os cinco primeiros colocados das categorias Marcas A, B e N, bem como as equipes campeãs. Juraci também destaca que durante a festa serão discutidos assuntos relacionados com a temporada deste ano, que começará no dia 28 de fevereiro.

Thiago Klein receberá a premiação de campeão da categoria Marcas A. Edoli Caus Júnior o de vice-campeão, Marco Romanini de terceiro colocado, Leandro Zandoná de quarto e Marcel Sedano de quinto colocado.

Pela categoria Marcas B, Paulo Bento será agraciado com o troféu de campeão. O vice-campeão é Vinicius Fagundes, o terceiro é Anderson Portes, o quarto Odair dos Santos e o quinto Leônidas Fagundes Júnior.

Já na categoria Marcas N (que nesta temporada passa a se chamar Turismo 1.600), o campeão é Gelson Veronse. André Soffa terminou como vice-campeão, Lorenzo Massaro em terceiro, Marcos Cortina em quarto e Ronaldo César da Silva em quinto.

A equipe Stumpf receberá o troféu de campeã da categoria Marcas A, a Ferrari Motorsport de campeã d Marcas B e a Sorbara Competições de campeã da Marcas N.

Rali Paraná

A partir de quarta-feira todas as atenções do mundo off-road se voltarão para a primeira etapa do Rali Paraná/ Campeonato Paranaense de Rali de Regularidade 4x4. Neste dia começarão as inscrições para a prova, que será realizada no dia 27 de fevereiro, em Cascavel. Pilotos e navegadores das categorias Máster, Graduados, Turismo e Light podem se inscrever pelo *site www.rallyparana.webnode.com* ou pelo *e-mail ralicascavel@gmail.com.*

Calendário

O calendário as competições de kart do Paraná deverá ser definido no próximo fim de semana, quando a diretoria da FPrA (Federação Paranaense de Automobilismo) se reunirá com dirigentes dos clubes.

Motociclismo

A Copa Cascavel de Motociclismo irá trocar de nome, passando a se chamar Copa Paraná Oeste. O campeonato começará no dia 28 de fevereiro e terá suas seis etapas como preliminares do Campeonato Metropolitano de Marcas de Cascavel.

Sprint Race fará a preliminar da Cascavel de Ouro deste ano

A diretoria do Automóvel Clube de Cascavel já trabalha na organização da 30ª edição da Cascavel de Ouro. Sexta-feira foi firmado o acordo para que a categoria Sprint Race faça a preliminar da prova, que será disputada no dia 23 de outubro, no Autódromo Zilmar Beux.

Juraci Massoni, presidente do clube, explica que o acordo com Thiago Marques para que a Sprint Race faça a preliminar da prova anual é apenas a primeira ação em torno do evento. Muitas outras virão e a Cascavel de Ouro será uma grande prova.

Thiago Klein receberá o troféu de campeão da categoria Marcas A

DIVULGAÇÃO

A Sprint Race dará espetáculo na preliminar da Cascavel de Ouro

Brasileiro fatura título de duplas

Em seu 17º ano no circuito da ATP, o brasileiro Bruno Soares finalmente conquistou um título de Grand Slam nas duplas masculinas. Jogando ao lado do irmão de Andy Murray, Jamie, ele derrotou a dupla formada por Radek Stepanek e Daniel Nestor por 2 sets a 1 ontem. No feminino, uma surpresa: a favoritíssima Serena Williams foi derrotada por Angelique Kerber.

Nº 1 x nº 2 na final do masculino

Se apenas o retrospecto no Aberto da Austrália entrar em quadra na final masculina, às 6h30 deste domingo, o sérvio Novak Djokovic já pode esfregar as mãos à espera de seu sexto troféu em Melbourne e o 11º em Grand Slams. Nas cinco oportunidades em que chegou à última partida do torneio, o líder do ranking da ATP foi campeão. E em três delas (2011, 2013 e 2015) venceu justamente o seu adversário de hoje, o britânico Andy Murray.

Paranaense

Toledo aposta no conjunto para duelo regional com Foz

Toledo – Um dia após ser aberta com Coritiba x FC Cascavel, a primeira rodada do Campeonato Paranaense de Futebol 2016 será completada hoje com cinco jogos. No Oeste, as atenções estarão voltadas ao duelo regional entre Toledo e Foz do Iguaçu, às 17h, no Estádio 14 de Dezembro.

Esse confronto marca o retorno do time toledano à elite do campeonato após um ano ausente. No período em que esteve fora, o Porco participou da Segundona e da Taça FPF e disputou o título em ambas.

Para a Série Ouro, a diretoria do Toledo manteve grande parte do grupo de jogadores e toda a comissão técnica. O treinador Rodrigo Cascca, aliás, completou nesta semana um ano à frente da equipe. É nesse conjunto que o time aposta para largar com vitória e representar bem a cidade na competição.

Já o Foz tenta repetir a campanha histórica do ano passado, quando chegou à semifinal e conquistou uma vaga na Série D do Brasileiro. Para isso, a aposta é na base, que surpreendeu na reta final do Nacional e ainda se destacou no Estadual Sub-19. Até o treinador do time da base – Ivan Carlos Mororo Alves - subiu para comandar o grupo principal nesta temporada. Do elenco principal de 2015, restaram apenas o meia Safira, o lateral-esquerdo Carlão, o volante Baiano e o atacante Pequi.

MAIS JOGOS

A primeira rodada do Paranaense 2016 tem outros quatro jogos marcados para este domingo. Atual campeão, o Operário inicia a defesa do título diante do Atlético, às 17h, em Ponta Grossa. No mesmo horário, Londrina e PSTC se enfrentam em Arapongas e Maringá e Rio Branco em Maringá. Já Paraná Clube e J. Malucelli fecham a rodada inaugural do Estadual às 19h30, na Vila Capanema.

ATUALIZE ESPORTES

O técnico Rodrigo Cascca completou nesta semana um ano de Toledo

Desafio de Equipes marca início de campanha de conscientização

Cascavel - Os corredores de rua de Cascavel terão um dia movimentado neste domingo, com o Desafio de Equipes e o lançamento da campanha "Eu Compartilho a Rua".

A prova terá a largada às 8h na pista de caminhada do Lago Municipal. De acordo com o trajeto estipulado, os participantes terão que dar uma volta ao redor do principal cartão postal da cidade, subir a Avenida Rocha Pombo em direção à Avenida Brasil, virar à direita na Avenida Estados Unidos, seguir até a marginal da BR 277 e descer costeando a rodovia até a Rua Waldemar Casagrande, pela qual retornarão ao ponto de partida, totalizando o percurso de sete quilômetros.

O Desafio será dividido em três categorias (feminino, masculino e mista), todas com equipes com seis integrantes. O prazo para conclusão da prova é de uma hora e meia, ou seja, neste período os motoristas que passarem pelos locais citados terão que ter atenção redobrada, pois dividirão as vias públicas com os atletas.

Esse fato já foi gerador de reclamações por parte de motoristas em outras provas realizadas em Cascavel. Por isso, no desafio deste domingo será lançada a campanha de conscientização "Eu compartilho a Rua: cuidando de nossos atletas".

A CAMPANHA

O objetivo da campanha "Eu compartilho a Rua" é conscientizar a população sobre o aumento do número de atletas adeptos do pedestrianismo e do ciclismo que treinam diariamente nas ruas, avenidas e estradas de Cascavel e região. Com o aumento de praticantes, cresceu também o número de eventos esportivos, muitos deles realizados nas principais vias das cidades. As principais orientações a serem propagadas pela campanha são em relação aos cuidados que os atletas devem ter ao praticar qualquer esporte em via pública.

Quarta divisão

A volta de Adriano ao futebol foi anunciada sexta-feira pelo Miami United, da NPSL, liga semi-profissional equivalente à Quarta Divisão dos Estados Unidos. O Imperador de 33 anos não entra em campo desde a eliminação do Atlético-PR na Libertadores 2014, em abril. O jogador deve embarcar para os Estados Unidos após o seu aniversário, no dia 17 de fevereiro. Por enquanto o acordo é apenas verbal.

FUTSAL | Seleção brasileira tem primeiro desafio em Foz

CBFS

Em preparação em Foz do Iguaçu desde o último fim de semana para as Eliminatórias da Copa do Mundo a ser disputada a partir da próxima sexta-feira, em Assunção (PAR), a seleção brasileira de futsal realiza hoje seu primeiro teste na terra das Cataratas. Às 14h15, no Ginásio Costa Cavalcanti, enfrenta a seleção do Paraguai para uma partida amistosa. No mesmo local, mas na terça-feira, haverá mais um teste com a seleção do Uruguai. Os dois jogos terão transmissão ao vivo do canal por assinatura SporTV para todo o Brasil.

panorama esportivo

Ingressos

Os ingressos para Toledo x Foz do Iguaçu custam R$ 60 para as cadeiras cobertas e R$ 30 para as arquibancadas. Ambas as modalidades têm meia-entrada, o que reduz os valores para R$ 30 e R$ 15, respectivamente. Têm direito ao ingresso com valor reduzido estudantes, professores, doadores de sangue (é obrigatória a apresentação de carteirinha) e mulheres. Já crianças com até 10 anos de idade e idosos acima de 65 anos têm entrada gratuita.

Jovens valores

O técnico da seleção paranaense infanto-juvenil (sub-15) masculina, Ronei Cucio, convocou os atletas que participarão da seletiva para compor a equipe que disputará o Brasileiro de Seleções da categoria, em Saquarema (RJ), de 6 a 11 de março. As equipes do Círculo Miliar de Curitiba e de Ponta Grossa contribuíram com seis atletas cada. A Associação de Voleibol do Paraná tem cinco atletas na seleção, Toledo e Umuarama dois cada e as equipes de Medianeira, Pinhais e do Sada/Cruzeiro um cada.

Convocados

De Medianeira foi chamado para a seleção o jovem Eduardo Koester Graff. Já de Toledo foram convocados Gustavo Ricardo Joner Henz e Ruan Schumacher Ritzel. De Umuarama tiveram os nomes lembrados Henrique Gerevini Lustosa de Freitas e Marlon Nagy de Oliveira Carvalho

Apresentação

Os 24 convocados deverão se apresentar à comissão técnica no dia 11 de fevereiro, às 16h, no ginásio da Secretaria de Estado do Esporte, em Curitiba, para a primeira fase da preparação. Apenas 12 deles farão parte do elenco que irá ao Rio de Janeiro.

Festejos

O 33º aniversário de emancipação político-administrativa de Missal terá uma extensa programação a partir deste domingo, quando será realizada a Caminhada de Verão. A concentração dos participantes será a partir das 6h, em frente ao Paço Municipal, onde haverá alongamento e orientação por parte dos profissionais de educação física. O trajeto será até a Praia Artificial, num percurso de aproximadamente 14 km.

Tite inicia nova era no Corinthians

São Paulo - Um novo Corinthians surge a partir de hoje, quando os comandados do técnico Tite estreiam no Campeonato Paulista diante do XV de Piracicaba, às 17h, em Itaquera.

Enquanto o clube da capital sofre para conter a debandada de atletas, o adversário tenta superar as lesões de seus jogadores para lutar novamente por uma vaga na Série D do Brasileiro.

O atual campeão brasileiro começa do zero. Perdeu Renato Augusto, Jadson, Ralf, Gil, Vagner Love e Edu Dracena. Chegaram Guilherme, Willians e Marlone, mas só os últimos dois atuarão hoje.

Assim, Tite, que já mostrou que tem o potencial de transformar a equipe, passará por um novo teste em 2016, já que perdeu muitos dos campeões do Brasileirão do ano passado. Para a partida contra o XV de Piracicaba, o time vai remodelado a partir da defesa, que deverá ter Felipe e Yago.

Gauchão

Dupla Grenal entra em campo neste domingo

Porto Alegre – Disputado desde 1919, quando o Brasil de Pelotas se sagrou campeão, o Campeonato Gaúcho chega à 96ª edição neste ano e foi aberto ontem com o confronto isolado entre Juventude e São Paulo. Outros cinco jogos completam a primeira rodada neste domingo, com evidência para a dupla Grenal.

Para o Grêmio, o desafio é justamente contra o Brasil de Pelotas, às 17h. O Imortal inicia a competição com a base de 2015, mas conciliando essa disputa com a Copa Libertadores, na qual fará longas viagens.

Para o jogo de hoje o técnico Roger Machado não conta com o volante Ramiro, que torceu o joelho no treino de sexta e ficará cerca de um mês afastado dos gramados – perderá também a estreia na Libertadores, a segunda rodada da Primeira Liga e outros sete jogos do Estadual.

Ramiro era o mais cotado para substituir o meia Giuliano, contundido. Agora, o volante Maicon deve ganhar a vaga. Kaio e Wallace devem formar a dupla de volantes.

O Brasil de Pelotas, que segue comandado pelo técnico Rogério Zimmermann, no clube desde 2012, tenta seguir em alta em 2016, ano em que disputará a Série B do Brasileiro.

INTERNACIONAL

O atual campeão Internacional tem boas possibilidades de manter a sequência vencedora, pois disputará somente no Estadual no primeiro semestre, com pequeno desvio de atenção para Primeira Liga, disputada em poucas datas. Além disso, manteve maior parte do elenco da temporada anterior. Neste domingo, às 19h30, contra o Ypiranga, no Beira-Rio, o técnico Argel manterá a base que empatou sem gols com o Coritiba pela Primeira Liga.

JOGAM HOJE

PARANAENSE

17h	Toledo	x	Foz do Iguaçu
17h	Operário	x	Atlético
17h	Londrina	x	PSTC
17h	Maringá	x	Rio Branco
19h30	Paraná Clube	x	J.Malucelli

PAULISTA

11h	Mogi Mirim	x	Audax
17h	Corinthians	x	XV de Piracicaba
19h30	Botafogo	x	Palmeiras
19h30	Linense	x	G. Novorizontino

GAÚCHO

17h	Brasil de Pelotas	x	Grêmio
18h	Novo Hamburgo	x	Cruzeiro
18h	Glória	x	Veranópolis
18h	Passo Fundo	x	São José
19h30	Internacional	x	Ypiranga

CARIOCA

17h	Vasco	x	Madureira
17h	Bonsucesso	x	Resende

BAIANO

17h	Juazeirense	x	Bahia
17h	Vitória	x	Jacuipense
17h	Flamengo	x	V. da Conquista
17h	Bahia de Feira	x	Feirense
17h	Colo-Colo	x	Fluminense

CEARENSE

17h	Uniclinic	x	Fortaleza
17h	Icasa	x	Itapipoca

MINEIRO

17h	Cruzeiro	x	URT
17h	Caldense	x	Boa Esporte
17h	Tricordiano	x	Guarani
17h	Villa Nova	x	Tombense
19h30	América	x	Tupi
19h30	Uberlândia	x	Atlético

PERNAMBUCO

17h	Salgueiro	x	Sport

FRANCÊS

14h	Bordeaux	x	Rennes
18h	Saint-Etienne	x	PSG

COPA DA INGLATERRA

11h30	Carlisle	x	Everton
14h	MK Dons	x	Chelsea

ESPANHOL

9h	Sevilla	x	Levante
13h	Valencia	x	S. de Gijón
15h15	Las Palmas	x	Celta
17h30	Real Madrid	x	Espanyol

ALEMÃO

12h30	Wolfsburg	x	Colônia
14h30	B. de Munique	x	Hoffenheim

FRANCÊS

11h	Caen	x	Nice

ITALIANO

9h30	Chievo	x	Juventus
12h	Napoli	x	Empoli
12h	Genoa	x	Fiorentina
12h	Torino	x	Hellas Verona
12h	Udinese	x	Lazio
12h	Bologna	x	Sampdoria
17h45	Milan	x	Internazionale

CARIOCA | Atual campeão, Vasco estreia hoje

VASCO.COM

O Vasco inicia sua campanha no Carioca 2016 neste domingo, contra o Madureira, às 17h, em São Januário. Apesar do ano de dificuldades que tem pela frente, com a disputa da Série B do Brasileiro, o cruzmaltino está com um time motivado para o Estadual, especialmente pela manutenção do elenco que fez uma boa reta final no Brasileirão 2015. Assim que a última temporada terminou, o técnico Jorginho enxugou o elencou, mas manteve a base da equipe. Os principais nomes já são conhecidos: Nenê, Martín Silva e Luan. A aposta vem da base: o meia Mateus Pet (foto), de 17 anos.

Botafogo e Palmeiras fazem duelo de campeões nacionais

São Paulo - Botafogo e Palmeiras protagonizam neste domingo, às 19h30, em Ribeirão Preto, pela estreia do Paulistão, o duelo de campeões nacionais. O Pantera conquistou a Série D do Brasileiro, enquanto o Verdão levou a Copa do Brasil, o que faz o primeiro teste entre eles ficar ainda mais interessante.

O Palmeiras está ainda mais forte. Gabriel, recuperando-se de lesão, ainda não foi inscrito, mas o meio de campo ganhou a concorrência de nomes como Rodrigo, ex-Goiás, e Jean, ex-Fluminense. Erick, revelação do Goiás, e Moisés, ex-Portuguesa, trazem consigo uma grande expectativa para o Estadual.

O Botafogo, por sua vez, continua fazendo uma mescla entre experiência e juventude. Nunes, ex-Santo André, é o responsável por guiar essa equipe no Paulistão e para tentar o acesso à Série C.

Bradesco

LEILÃO PRESENCIAL E ONLINE DE GALPÃO - CASCAVEL/PR
1º Leilão: 15/02/2016, às 11h00 2º Leilão: 25/02/2016, às 11h00

ZUKERMAN LEILÕES

EDITAL DE LEILÃO PRESENCIAL E ON-LINE - Fabio Zukerman, Leiloeiro Oficial inscrito na JUCESP sob nº 719, faz saber, através do presente Edital, que devidamente autorizado pelo Banco Bradesco S/A, inscrito no CNPJ sob nº 60.746.948/0001-12, promoverá a venda em Leilão (1º ou 2º) do imóvel abaixo descrito, nas datas, hora e local infracitados, na forma da Lei 9.514/97. Local da realização dos leilões presenciais e on-line: Escritório do leiloeiro à Avenida Angélica nº 1.996, 3º andar, em São Paulo-SP. **Localização do imóvel: Cascavel-PR. Loteamento Industrial José Antonio Merlin.** Rua Lagoa Ibirapuera, 425 (lt.3 da qd.3). **Galpão.** Áreas totais: terr. 3.307,00m² e constr. 1.810,77m². Matr. 37.350 do 3° RI local. Obs.: Construção pendente de averbação no RI. Regularização e encargos, perante os órgãos competentes, correrão por conta do comprador. Ocupado. (AF). **1º Leilão**: 15/02/2016, às 11h. Lance mínimo: **R$ 2.500.000,00. 2º Leilão**: 25/02/2016, às 11h. Lance mínimo: **R$ 1.500.000,00** (caso não seja arrematado no 1º leilão). **Condição de pagamento**: à vista, mais comissão de 5% ao Leiloeiro. Da participação on-line: O interessado deverá efetuar o cadastramento prévio perante o Leiloeiro, com até 1 hora de antecedência ao evento. **Informações: (11) 2184-0900 ou e-mail: contato@zukerman.com.br - Os interessados devem consultar o edital completo disponível nos sites: www.bradesco.com.br e www.zukerman.com.br**

PREVISÃO DO TEMPO

CASCAVEL

Domingo 31/01/2016 — *Parcialmente nublado com chuvas e trovoadas*

Segunda 01/02/2016 — *Parcialmente nublado com chuvas e trovoadas*

Terça 02/02/2016 — *Parcialmente nublado com chuvas e trovoadas a partir da tarde*

CRESCENTE 15/02-05h46 | CHEIA 08/02-12h38 | MINGUANTE 01/02-01h27 | NOVA 08/02-12h38

Loterias CAIXA

NOSSOS RESULTADOS SÃO INFORMATIVOS E NÃO SUBSTITUEM OS RESULTADOS OFICIAIS.

FEDERAL concurso 5045

1º prêmio	61.099
2º prêmio	62.145
3º prêmio	87.863
4º prêmio	81.232
5º prêmio	19.906

DUPLA SENA concurso 1459

1º sorteio: 14 20 24 30 35 44

2º sorteio: 04 08 15 25 41 45

LOTOMANIA concurso 1629

07 12 19 20 23 24 29

49 53 55 57 67 68

71 73 74 80 88 97 99

QUINA concurso 3998

02 25 26 29 38

LOTOFÁCIL concurso 1317

01 03 05 07 08 09

10 11 14 16 20

22 23 24 25

TIMEMANIA concurso 835

10 14 23 25

41 67 74

MEGASENA concurso 1785

05 11 27 41 42 54

TIME DO ♥ CORITIBA/PR

O Paraná
Cascavel, 1º de fevereiro de 2016

SHOW RURAL

VANDRÉ DUBIELA

Agricultura cada vez mais próspera

A 28ª edição do Show Rural Coopavel, que inicia nesta segunda-feira (1º), reúne 480 expositores no Parque Tecnológico da cooperativa. São esperadas, nos cinco dias do evento, aproximadamente 230 mil pessoas, o que a considera uma das maiores feiras agrícolas da América Latina. Neste ano, a novidade é a exposição de mais de 100 animais das principais associações brasileiras de criadores. Além disso, os produtores rurais vão acompanhar o lançamento, em primeira mão, de produtos e pesquisas voltados ao setor, que em 2015 foi responsável por 46% das exportações brasileiras.

Páginas 06 e 07

Sustentável

A Itaipu traz aos visitantes veículo movido a biometano e mostra a importância do uso de biocombustíveis.

Página 08

Pesquisa

Emater mostra avanços na diminuição do uso de inseticidas na lavoura nas últimas três safras.

Página 09

Trânsito

Motoristas devem redobrar a atenção na BR-277 por conta do aumento do fluxo de veículos.

Página 04

Recursos

BRDE assina contratos de R$ 188 milhões durante o evento e comemora seus 55 anos de implantação.

Página 04

DIVULGAÇÃO

DOMINGO (31/01/2016)
11h:
Santa Missa no Show Rural Coopavel - Dom Lúcio Ignácio Baumgartner - Dom Mauro Aparecido dos Santos
Alvaro Dias – Senador
Edgar Bueno – Prefeito de Cascavel
Gugu Bueno – Presidente da Câmara de Vereadores de Cascavel

Produtor rural: aproveite o evento para visitar o estande do Emater. Lá você pode aprender sobre o cultivo do morango semi-hidropônico.

Entre as 350 mil flores espalhadas pelo Parque Tecnológico está a Flor do deserto. Ela está logo na entrada do evento e é mais uma novidade para esta edição.

A utilização de drones em agricultura de precisão será um dos temas da Rodada Tecnológica do Iapar e da Ocepar, na terça-feira, das 14h às 18h, no auditório.

Fique atento ao trânsito na BR-277. A Polícia Rodoviária Federal confirma aumento do fluxo de veículos durante a feira.

Durante o passeio não esqueça de usar o protetor solar, entregue na entrada do evento.

SEGUNDA-FEIRA (01/02/2016)
Edson Campagnolo – Presidente da Fiep (Federação das Indústrias do Paraná)
Abelardo Lupion – Presidente da Cohapar (Companhia de Habitação do Paraná)
Geraldo Melo Filho – Diretor administrativo financeiro da Cohapar
Eduardo Sciarra – Chefe da Casa Civil do Governo do Paraná
Inácio Afonso Kroet – Diretor-presidente da Adapar (Agência de Defesa Agropecuária do Paraná)
Ladislau Martin Neto – Diretor-executivo de pesquisa e desenvolvimento da Embrapa
David Bailer, Angelina Bejgrowicz e Juliana Ferreira da Silva – Representantes da PML Petersen Matex Ltda
Edilson Zanatta – Superintendente regional da Caixa Econômica Federal
Claudiney Barbosa Meres – Secretário de Cultura de Janaúba (MG)

9h30:
Confúcio Aires Moura – Governador de Rondônia
Evandro Padovani – Secretário de Agricultura de Rondônia
Luiz Gomes Furtado – Diretor- presidente do Instituto Emater de Rondônia
Tenente Coronel Wilson de Sales Machado – Secretário de Estado da Secretaria de Desenvolvimento Ambiental de Rondônia
Rubens Barros do Nascimento –Superintendência de Desenvolvimento de Rondônia
George Braga – Secretário de Planejamento, Orçamento e Gestão de Rondônia

10h:
Valery Nikolaevich Davydenkov – Diretor geral da Aleksann LTDA da Rússia

11h:
Jorge Miguel Samek – Diretor geral brasileiro da Itaipu Binacional
Patrus Ananias – Ministro de Estado do Desenvolvimento Agrário
Richard Martins Torsiano – Diretor do Incra
Norberto Ortigara – Secretário da Agricultura e do Abastecimento do Paraná
Otamir Cesar Martins – Diretor geral da Seab (Secretaria Estadual de Agricultura e Abastecimento)
Rubens Ernesto Niederheitmann – Presidente do Instituto Emater do Paraná
Vera da Rocha Zardo - Chefe de gabinete
José Carlos Reis da Silva – Secretário de Agropecuária do Estado do Acre
Rômulo Brando de Assis Ribeiro
Antônio José Ricardo Dantas Alves
Comitiva do Senegal - Dame Diop, Ibrahima Ndiaye, Abdou Lahat Fye, Cheikh Faye, Assane Salam Seck, Ousmane Gueye, Modou Diokhol Fall, Elhadji Malick Badiane, Malick Diop, Ibrahima Barry, Saliou Diagne, Serigne Mbow e Massar Sarr.

O TEMPO EM CASCAVEL

expediente
DESDE 15 DE MAIO DE 1976
O Paraná
Jornal de Fato

Gestão Judicial
Scherer Assessoria Empresarial Ltda.

Diretor
Jadir Zimmermann
diretor@oparana.com.br

Editor-chefe
Antonio Sbardelotto
editoria@oparana.com.br

www.oparana.com.br

Emails
redacao@oparana.com.br
comercial@oparana.com.br
assinaturas@oparana.com.br

RCK Comunicações Ltda. CNPJ: 77.867.877/0001-09
Jornal Oparana S/A CNPJ: 21.819.026/0001-36 Matriz
Jornal Oparana S/A CNPJ: 21.819.026/0002-17 Filial

Redação, administração, publicidade e oficinas
Rua Pernambuco, 1.600 - Cascavel - PR CEP 85.810-021
Caixa Postal 761
Telefone Central (45) 3321-1000 **Fax** (45) 3321-1020

REPRESENTANTES NACIONAIS
Curitiba / São Paulo / Merconet/ (41) 3079-4666
Brasília, Florianópolis/Central (61) 3323-4701 / (48) 3216-0600
Porto Alegre/Expansão Brasil (51) 3340-1408

EM ANO DE RETRAÇÃO

Sicredi oferece R$ 120 milhões em crédito

Mesmo em época de crise, sempre há setores que conseguem driblar o cenário desfavorável e tirar o melhor proveito da situação. O agronegócio brasileiro é um bom exemplo disso, pois segue na contramão da recessão, em especial os produtores que exportam. O Ministério da Agricultura projeta um crescimento de 15% para os embarques de produtos brasileiros ao exterior, especialmente as carnes, que conquistaram novos mercados em 2015. A alta do dólar também é um dos fatores positivos para quem investe em mercados estrangeiros.

Para apoiar o setor agrícola, tanto o exportador quanto o de consumo interno, o Sicredi disponibiliza R$ 120 milhões em crédito durante o Show Rural Coopavel 2016. O evento, considerado o maior da América Latina, reuniu mais de 230 mil pessoas na edição anterior e movimentou cerca de R$ 2 bilhões em negócios.

A oferta do Sicredi para este ano, exclusiva a associados, subiu 20% em relação ao ano anterior e reforça a ligação da instituição com o campo. "O Sicredi nasceu para apoiar o agronegócio e segue essa missão após mais de 100 anos de existência. Mesmo tendo ampliado sua área de atuação para outros segmentos, o campo ainda é um grande parceiro e atuamos em conjunto para crescer e desenvolver produtores e fornecedores", comenta o gerente de Desenvolvimento de Crédito da Central Sicredi PR/SP/RJ, Gilson Farias.

LORENA MANARIN

O estande do Sicredi fica na área central do evento

Garantioeste firma parceria

A Garantioeste, Sociedade de Garantia de Crédito do Oeste do Paraná, confirmará nesta segunda-feira mais uma importante parceria. Às 11h, no Show Rural, a SGC assinará convênio com o Sicredi Vanguarda, de Medianeira, uma das maiores cooperativas de crédito do Paraná. O ato ocorrerá no estande do Sicredi no CT da Coopavel.

Com esse novo acordo, a Garantioeste terá mais um parceiro para receber as cartas de aval que libera com as melhores taxas e condições do mercado. Os recursos são liberados principalmente a micros e a pequenas empresas que queiram ampliar e fortalecer suas atividades, gerando assim mais oportunidades de emprego e contribuindo para o fortalecimento econômico de sua cidade e região.

Estande no Show Rural

Os visitantes podem conhecer o estande do Sicredi na área central do evento. Lá, uma equipe de mais de 50 colaboradores de dez unidades estarão à disposição para atender aos interessados em diversos segmentos de crédito. Serão instalados também caixas eletrônicos para facilitar a movimentação financeira dos cooperados.

Entre as linhas de financiamento oferecidas estão: Inovagro, Pronaf, Pronaf Mais Alimento, Moderinfra, Moderagro e BNDES Automático, com juros e prazos atrativos.

Na última edição do evento, os associados da instituição financeira cooperativa protocolaram cerca de 750 propostas, o que gerou um volume de mais de R$ 100 milhões em negócios, desempenho recorde do Sicredi na feira. A perspectiva para 2016 é superar esse número e apoiar os produtores com crédito de maneira responsável.

TRÂNSITO SEGURO

Ecocataratas e PRF fazem operação na BR-277

Tráfego de veículos aumenta durante o evento e fiscalização será redobrada

Como é de costume, durante a semana do Show Rural Coopavel o fluxo de veículos na BR-277, entre o Trevo Cataratas e a Ferroeste, aumenta significativamente. A concessionária Ecocataratas, que administra a rodovia, e a PRF (Polícia Rodoviária Federal) realizam, a partir de segunda-feira (1º) operação especial de controle e monitoramento do trânsito neste trecho.

"O evento tem uma importância ímpar no desenvolvimento tecnológico do campo, tanto para o pequeno quanto para o grande produtor rural. Ambos trafegarão em uma rodovia sinalizada, monitorada e atendida por meio das equipes da concessionária", diz o diretor superintendente da Ecocataratas e da Ecovia, Evandro Couto Vianna.

Para a Ecocataratas, a segurança e fluidez do tráfego são prioridade no decorrer da feira. "Utilizaremos mais de 700 cones, 100 barreiras de sinalização, dois painéis eletrônicos de mensagem variável, faixas de orientação, guinchos leve e pesado, ambulância, viaturas de inspeção de tráfego e apoio operacional", explica o gerente de atendimento ao usuário, Marcelo Belão.

Imagens

Outro recurso que servirá de apoio à organização do tráfego será o sistema de monitoramento via Central Filmagens de Televisão, administrado pelo Centro de Controle Operacional da Ecocataratas. Os colaboradores da concessionária, em conjunto com a PRF, farão o monitoramento do tráfego em tempo real a partir de câmeras localizadas na entrada da feira, no Trevo Cataratas, no Posto Portelão e na balança de pesagem.

VANDRÉ DUBIELA

Show Rural Coopavel movimenta BR-277. Motoristas devem ficar atentos

Segundo o inspetor da PRF, Antonio Alcides Gradin Júnior, para evitar o alto fluxo de veículos os motoristas precisam ficar atentos aos horários de pico - pela manhã, entre 7h e 9h30 e a tarde, das 16h30 às 19h30. "O tráfego pelo acostamento será liberado mediante batedores da polícia e o descumprimento acarretará em multa", explica Gradin.

O inspetor relata ainda que haverá trevos bloqueados. "Para facilitar o tráfego e evitar transtornos, os acessos à marginal, entre o Trevo Cataratas e a balança de pesagem, ficarão bloqueados. O condutor deverá acessar via secundária no Trevo Cataratas", ressalta.

Atrativo alimentar controla mariposas na cultura da soja

As lagartas estão entre as pragas que mais causam perdas de produtividade na cultura da soja. Devido ao fato de se alimentarem das folhas e vagens, os prejuízos são irreversíveis.

Na busca de novas alternativas, a Arysta desenvolveu o Noctovi, um atrativo alimentar para o controle de mariposas. A formulação é à base de substâncias voláteis e açúcares, que tem por objetivo atrair as mariposas que estejam até 50 metros de distância do local aplicado. Associado a uma aplicação de inseticida, controla as mariposas, reduzindo a geração de lagartas de diversas culturas. A Arysta encontra-se na avenida E, entre as ruas 8 e 10, no Parque Tecnológico do Show Rural Coopavel.

BRDE assina contratos de R$ 188 mi no Show Rural

O BRDE (Banco Regional de Desenvolvimento da Região Sul) abrirá as comemorações dos seus 55 anos durante o Show Rural Coopavel 2016, em Cascavel.

Serão dois grandes eventos promovidos pela instituição. Uma delas é a palestra com o agrônomo, mestre em Economia Agrária e doutor em Administração, Xico Graziano, sobre agronegócio, e a assinatura de contratos de financiamento com cooperativas, produtores rurais e empresas da região Oeste, no valor de R$ 188 milhões.

A abertura das comemorações será na terça-feira (2), às 10h30, no auditório da Coopavel, com a presença dos diretores Administrativo e de Operações do BRDE, respectivamente Orlando Pessuti e Wilson Quinteiro, do presidente da Coopavel, Dilvo Grolli, e do secretário estadual da Agricultura e Abastecimento, Norberto Ortigara.

"A participação do BRDE neste evento é para, além de outras situações, dialogar com os produtores rurais, que são acima de tudo empreendedores", relata o diretor de Operações, Wilson Quinteiro.

Recursos garantidos

A assinatura dos contratos no valor de R$ 188 milhões será na quarta-feira (3), às 11h, no estande do BRDE na feira, com a presença do governador Beto Richa (PSDB). Os recursos viabilizados pelo banco vão financiar projetos em 18 municípios do Oeste, nas diversas áreas do agronegócio: abate de suínos, cadeia da avicultura, recebimento e armazenamento de grãos, beneficiamento de sementes, plantio de pinnus, defensivos e aquisição de equipamentos, envolvendo empresas e cooperativas, entre elas a Frimesa, Copacol, Cocari, Unitá, Tradição e Coagro.

AMIR KALIL

O diretor de Operações do BRDE, Wilson Quinteiro

Plano 30 dias

Como já ocorreu em 2015, neste ano o BRDE ofertará o Plano 30 dias, para agilizar novas operações de financiamento negociadas durante o Show Rural. Clientes e futuros clientes que entregarem a documentação completa necessária para solicitação de crédito terão seus pedidos analisados pela equipe técnica do banco em um mês. No período de 2012 a 2015, financiamentos negociados durante a feira geraram para o BRDE aproximadamente R$ 480 milhões em contratações, dos quais R$ 130,2 milhões no ano passado.

LORENA MANARIN

O estande do BRDE está montado próximo à avenida principal, no Parque Tecnológico do Show Rural Coopavel

CRESCER FAZ PARTE DA NATUREZA DA ARAUPEL.

Como a semente que se transforma em árvore de uma grande floresta, a Araupel nasceu em 1972 para crescer e tornar-se uma **empresa global reconhecida no mercado.**

Com **tecnologia avançada** e **rígido controle de qualidade**, a empresa é capaz de customizar o produto de acordo com a necessidade de cada cliente, entregando o resultado final com **excelência** e **rapidez** através de sua eficiente logística.

Uma das maiores exportadoras brasileiras de **molduras**, **marco de portas**, **componentes de escada** e **janela**, **painéis de móveis** e **lambris**, a empresa também se destaca no fornecimento de **biomassa** para o Paraná e nos projetos sociais e ambientais em que atua.

Proprietária da maior Reserva Particular do Patrimônio Natural do sul do Brasil, a Araupel mantém em seu estado natural 5.151 hectares de Mata Atlântica, verdadeiro santuário ecológico preservado para as futuras gerações.

araupel.com.br

MATRIZ - Rua General Câmara 243 - Porto Alegre/RS - Fone: (51) 3221.7344
QUEDAS DO IGUAÇU - Fazenda Rio das Cobras, s/n - Quedas do Iguaçu/PR - Fone: (46) 3532.8800
GUARAPUAVA - PR 466 Km 05, s/n - Guarapuava/PR - Fone: +55 (42) 3141.7800

ARAUPEL
TRABALHAMOS PORQUE ACREDITAMOS NO FUTURO

SHOW DA TECNOLOGIA

Ideias do futuro para propriedades de hoje

Em sua 28ª edição, evento rural é responsável por auxiliar no aumento da produtividade das lavouras

Há quase três décadas, produtores rurais de várias partes do País acompanham um dos principais eventos agrícolas da América Latina. O Show Rural Coopavel, que inicia sua 28ª edição, traz mais uma vez os avanços da tecnologia ao setor, que neste ano propõe aplicar métodos inovadores nas propriedades e alavancar a produtividade. A feira, que vai de 1º a 5 de fevereiro, abre o calendário anual do agronegócio no Brasil, e já é tradição em Cascavel.

Para este ano, o diretor-presidente da Coopavel, Dilvo Grolli, estima que aproximadamente 230 mil pessoas visitem os 480 estandes já montados no Parque Tecnológico, localizado às margens da BR-277, próximo ao Trevo Cataratas. "Todos os anos batemos recorde de público, mas além disso, o principal propósito do Show Rural é levar conhecimento ao homem do campo e com isso, aumentar a produtividade em sua lavoura. O evento é uma forma de, a cada ano, garantir bons resultados aos agricultores, sempre envolvendo o uso e o avanço da tecnologia", relata Grolli.

As maiores e principais empresas nacionais, multinacionais, de pesquisa e equipamentos estão reunidas no mesmo espaço para lançar seus novos produtos, com exclusividade aos visitantes do Show Rural Coopavel.

Desenvolvimento

Conforme Dilvo Grolli, o agronegócio foi fundamental para manter o saldo da balança comercial positiva durante todo o ano de 2015. "Sem os bons resultados da agricultura e pecuária, com certeza teríamos fechado o ano no vermelho", diz. Segundo ele, o agronegócio brasileiro exportou no último ano US$ 88 bilhões, e importou apenas US$ 13 bilhões. De todo esse montante, o setor manteve cifras expressivas, resultando em US$ 75 bilhões que vieram diretamente do campo. Apesar da recessão, que deve seguir durante este ano, o País poderá contar, novamente, com um dos principais motores de sua economia. "O segmento tem alavancado as exportações em todo o País. No ano anterior, 46% de tudo que foi vendido para outros países foram oriundos do agronegócio, e a projeção é de que se repita a mesma performance em 2016, chegando próximo a US$ 90 bilhões", comenta. Diferentemente do PIB (Produto Interno Bruto) do Brasil, que caiu 4% no ano, o setor cresceu em torno de 3%, índice que segundo Grolli, deu uma resposta positiva à crise.

VANDRÉ DUBIELA

LORENA MANARIN

O diretor-presidente da Coopavel, Dilvo Grolli

Oportunidades de trabalho

Para organizar toda a estrutura do Show Rural Coopavel é preciso muito planejamento e trabalho. Nesta época do ano, quem está a procura de emprego aproveita a oportunidade para ganhar dinheiro. Na 28ª edição serão gerados aproximadamente quatro mil empregos entre os servidores contratados pela cooperativa e funcionários que atuarão nos estandes das empresas, entre os mais diversos setores.

Já há algumas semanas é possível encontrar aqueles que fazem o evento acontecer. As equipes de montagem, coordenação e limpeza adiantaram todo o serviço para receber os primeiros visitantes neste domingo, que vieram acompanhar a Santa Missa, às 11h.

Oficina do conhecimento

Além de contribuir para o avanço da produtividade nas lavouras e também na pecuária, o Show Rural Coopavel é uma verdadeira oficina do conhecimento. Isso porque entre os cinco dias do evento, os visitantes podem acompanhar palestras relacionadas à sua atividade. O cronograma é extenso e pode ser conferido pelo www.showrural.com.br.

Os seminários, debates e palestras iniciam na segunda-feira (2). De acordo com a assessoria de imprensa da feira, entre os temas abordados estão manejo e qualidade da água, manutenção preventiva de equipamentos, otimização de equipamentos e consumo de energia em aviários, ambiência em galpões de frangos e novas tecnologias de edificações e instalações.

A evolução em números

Ano	Empresas	Visitantes
1989	15	110
1998	120	50.000
2008	320	180.729
2011	400	187.738
2012	400	197.906
2013	430	202.574
2014	440	210.000
2015	480	230.904

Show Rural Pecuário reúne

Para a 28ª edição, uma das grandes novidades é a ampliação da área de pecuária de corte e leite. Neste espaço as associações dos criadores vão apresentar, pela primeira vez, diferentes raças de animais com o objetivo de inovar e proporcionar ao produtor rural o acesso às novas tecnologias. A proposta é de alavancar e incentivar o desenvolvimento do setor em todo o Brasil.

Serão 12 associações de criadores de raças bovinas com apresentação de mais de 100 animais de alta performance de produção.

As associações brasileiras de Braford, Brangus, Angus, Purunã, Nelore, Tabapuã, Brahman, Simental, Pardo Suíço, Sindi, Holandesa e Jersey já estão confirmadas.

"É uma mostra das principais raças do País, que reúne várias empresas do setor. A intenção é apresentar o que há de mais avançado ao produtor e melhorar e fortalecer ainda mais a pecuária na região", frisa o diretor-presidente da Coopavel, Dilvo Grolli.

Além da exposição dos animais, haverá o Salão Tecnológico, um espaço que permite ao pecuarista, em apenas dez minutos, conhecer um ambiente preparado para apresentar as novas tecnologias ao segmento e,

Estrutura e jardinagem

Os visitantes do Show Rural Coopavel terão acesso a estacionamento gratuito, inclusive para ônibus, com capacidade para 12 mil veículos, além de uma estrutura completa de restaurante e área para lanche. São ainda 5.530 metros de ruas cobertas e asfaltadas, vários pontos de descanso em todo o parque, água potável em todos os corredores e sanitários. O Parque Tecnológico da cooperativa possui 720 mil metros quadrados, disponíveis para receber empresas de adubação, tecnologia, tratos culturais, instituições financeiras, maquinários agrícolas e implementos, veículos e demais produtos que fazem parte do dia a dia do agricultor. O espaço permanece aberto das 8h às 18h, com entrada franca.

O destaque também vai para as mais de 350 mil flores plantadas em todo o parque. De acordo com Grolli, é uma demonstração de como organizar um ambiente de recepção, que pode ser aplicado em qualquer espaço. A novidade para este ano é a flor do deserto, que pode ser encontrada logo na entrada do parque.

LORENA MANARIN

170 expositores

consequentemente, aprimorar seu trabalho. A vitrine da carne, outra programação do Show Rural Coopavel, também poderá ser contemplada pelos visitantes. O objetivo principal é valorizar todos os cortes, estimulando o aproveitamento das qualidades de cada animal.

Palestras ao pecuarista

Palestras voltadas à pecuária de corte e leite serão ministradas durante os cinco dias de evento. Assuntos relacionados aos mercados interno e externo, eficiência produtiva, tecnologia e inovação agrícola, farão parte dos debates com professores, especialistas, pesquisadores e profissionais da área.

LORENA MANARIN

Lançamentos em maquinários e implementos agrícolas podem ser encontrados na feira

CIBIOGÁS

Itaipu defende a tecnologia do biometano

Estande no Show Rural vai mostrar veículo movido pelo biocombustível e laboratório de biogás

O estande da Itaipu no Show Rural Coopavel 2016 vai apresentar entre outros destaques as ações desenvolvidas pela empresa na área de energias renováveis, principalmente as vantagens do uso do biometano. A iniciativa é uma parceria com o CIBiogás (Centro Internacional de Energias Renováveis – Biogás), que ocupará um grande espaço no local. Quem visitar o espaço terá a oportunidade de conhecer um veículo movido a biometano. O carro que será exposto durante o evento é um dos 43 automóveis da frota de Itaipu abastecidos com esse biocombustível – atualmente, mais de 35% dos veículos da empresa usam combustíveis verdes ou são equipados com motor elétrico. O CIBiogás também vai levar ao estande de Itaipu um laboratório de biogás que simula as combinações de diferentes biomassas usadas na produção do biometano.Também estarão expostos no local painéis com informações sobre cinco das 12 unidades de produção de biogás e biometano na região: Graja Columbari (São Miguel do Iguaçu), Condomínio Ajuricaba (Marechal Cândido Rondon), Granja Haacke (Santa Helena), Starmilk (Céu Azul) e um novo projeto em Entre Rios do Oeste, que vai interligar 19 propriedades suinocultoras e avinocultoras da região. Os profissionais do CIBiogás vão distribuir um livreto com informações didáticas de como é produzido o biometano, além de suas vantagens para melhorar a competitividade do setor agropecuário.

ITAIPU

Itaipu Binacional possui 43 veículos que funcionam por meio de biocombustíveis

Ações

Com 220 metros quadrados de área, o estande de Itaipu é todo construído com madeira plástica, composto de madeira e plástico reciclados. Além das informações sobre o biogás, o público vai conhecer o Circuito Turístico de Itaipu e as ações socioambientais desenvolvidas pela empresa, como o Programa Oeste em Desenvolvimento, o Plantio Direto e também o Prêmio "Água Pela Vida", concedido pela ONU (Organização das Nações Unidas) ao Programa Cultivando Água Boa.

Vitrine de agroecologia

A Vitrine Tecnológica de Agroecologia, mantida por Itaipu e diversos parceiros, é outro destaque na área de exposição da feira. A mostra está localizada próximo ao mirante, um dos pontos mais visitados do evento. Organizada na forma de uma propriedade rural, a Vitrine mede 2.600 metros quadrados. O espaço é uma oportunidade para produtores rurais, principalmente agricultores familiares, tomarem contato com diversas técnicas sustentáveis, para produzir mais e melhor, sem agredir o meio ambiente. Na edição de 2015 mais de 20 mil visitantes passaram pelo local.

ASS. EMATER

PLANTE SEU FUTURO

Emater apresenta resultados do manejo de pragas

Parceria propõe, entre outras situações, a diminuição do uso de inseticidas nas lavouras

A Seab (Secretaria Estadual de Agricultura e Abastecimento) e o Instituto Emater, em parceria com a Embrapa, apresentará, nesta segunda-feira (1º), às 14h, os resultados do manejo integrado de pragas das últimas três safras no Paraná. O evento faz parte da campanha estadual Plante seu futuro, que pretende ampliar ações ao controle de pragas e doenças nas lavouras.

O secretário estadual de Agricultura, Norberto Ortigara, estará no estande do Instituto, e participará das ações voltadas à campanha. Representantes de instituições públicas e privadas que são parceiros no desenvolvimento dos estudos e pesquisas também acompanharão os debates.

Metodologia

O Emater realizou, nas três últimas safras, acompanhamento nas propriedades de referência que são assistidas pelo Instituto. A pesquisa mostrou que durante esse período as aplicações de inseticidas diminuíram 52% em relação ao número médio de aplicações no Paraná.

Outro dado importante foi o tempo da realização da primeira aplicação nas lavouras, que ocorreu, em média, somente aos 60 dias da germinação e já na fase reprodutiva da cultura. "Estes resultados na boa prática de MIP (Manejo Integrado de Pragas) têm importância estratégica na redução do impacto ambiental, na racionalização e uso correto de insumos e na prática de uma assistência técnica com consciência", relata Ortigara. No encerramento do evento, os participantes receberão a publicação da pesquisa.

Erosão leva embora terra e dinheiro do produtor

O Iapar (Instituto Agronômico do Paraná) preparou uma unidade temática para discutir em detalhes tecnologias de conservação do solo com os produtores que visitarem o Show Rural Coopavel, durante os cinco dias da feira.

Em trabalho recentemente publicado, o pesquisador Tiago Santos Telles, do Iapar, estimou em US$ 1,3 bilhão ao ano o custo da perda de cálcio, potássio e magnésio por erosão do solo em lavouras anuais no Brasil.

Na propriedade, estudos do Iapar em parceria com o Instituto Agronômico de Campinas (SP) apuraram que o prejuízo do produtor com a erosão passa de R$ 280 por hectare em apenas um ano. O cálculo considera o custo dos fertilizantes que são levados pela enxurrada em uma área com 24% de cobertura de palhada ou outro tipo de proteção. Em terrenos totalmente descobertos, a conta pode passar de R$ 400 por hectare ao ano, aponta a pesquisadora Graziela Barbosa.

A saída para diminuir o prejuízo é a adoção das práticas conservacionistas já conhecidas pelo produtor. "Plantio direto com uso de terraços e rotação de cultivos, com adubos verdes e plantas que permitem alta taxa de cobertura do solo são técnicas com eficiência comprovada no controle da erosão e no aporte de matéria orgânica ao solo", frisa a pesquisadora.

Cobertura

A utilização de plantas para cobertura e adubação verde - como crotalária, mucuna, linhaça, guandu e outras espécies recomendadas pela pesquisa - em sistemas de rotação com as lavouras comerciais beneficia as características químicas, físicas e biológicas do solo.

Segundo Graziela Barbosa, o uso planejado dessas plantas reduz a infestação de invasoras e melhora a disponibilidade de nutrientes. Elas também contribuem para o aumento da biodiversidade, o que favorece a presença de inimigos naturais que ajudam a diminuir a infestação de pragas, doenças e nematoides nas lavouras comerciais.

PONTOS DE ENCONTRO
LOCAIS QUE SE DESTACAM EM CASCAVEL

HOOLIGANS
PUB ROCK RESTAURANT
Consulte nossa agenda de shows
hooliganspub.com.br
Rua Paraná, 4024 - Centro - Cascavel-PR - Tel.: (45) 3039-0072

Bar do Zé
CHOPERIA & PETISCARIA
Av. Tancredo Neves, 2372
SEMANA SHOW RURAL
ATENDIMENTO ESPECIAL
Cascavel-PR

É MUITO MAIS QUE UM RESTAURANTE
ÁGUA DOCE cachaçaria
Sabores do Brasil
Rua Santa Catarina, 1507
Centro - Cascavel-PR
Tel.: (45) 3225-9958

GANDIN CHURRASCARIA Cascavel-PR
O MELHOR DO CHURRASCO VOCÊ ENCONTRA AQUI!
Av. Tancredo Neves, 3338 - Santo Onofre
Tel.: (45) 3226-6183 | Cel.: (45) 9113-3255

cadilac AMERICAN
Hamburgueria
Restaurante Americano
delivery 3039-1699
Rua Paraná, 3282 - Cascavel-PR

GFC FRIED CHICKEN
Deliciosos pedaços
empanados e crocantes
Tel.: (45) 3035-1100
Rua Engenheiro Rebouças, 2053 - Centro - Cascavel-PR
(na rua do Hospital São Lucas)
FRANGO FRITO NO BALDE

MONTE VERDE
RESTAURANTE E TABACARIA
Agradável Ambiente
com Música ao Vivo
Av. Brasil, 7324 - Centro
Cascavel - PR

MARTIGNONI PIZZARIA
Que tal uma pizza hoje?!!
Tel.: (45) 3223-5883
Rua São Paulo, 1679
Centro - Cascavel-PR
TODO dia é dia de PIZZA

TRADE

www.brde.com.br

Apoiar o agronegócio.
Esse é o papel do BRDE.

Em 2016, o **BRDE** completa 55 anos. E para comemorar, o Banco ampliou as vantagens para quem produz. Conheça as linhas de crédito para cooperativas e produtores rurais e o Plano 30 Dias, que agiliza a liberação de recursos. Visite nosso estande no Show Rural 2016.
BRDE. Há 55 anos ao lado do agronegócio.

Ouvidoria DDG 0800.600.1020

BRDE
BANCO REGIONAL DE DESENVOLVIMENTO DO EXTREMO SUL

MEIO AMBIENTE

Sanepar mostra como separar o lixo

A Sanepar estará presente na 28ª edição do Show Rural Coopavel estimulando os visitantes a destinar corretamente o lixo e a utilizar a água de forma consciente.

Neste ano, o estante está equipado com uma esteira que simula a separação do lixo. Os visitantes poderão separar os resíduos entre recicláveis e não-recicláveis. Alimentos, latas e garrafas de brinquedo são utilizados para representar a separação que deve ser feita em casa. Destinar corretamente os resíduos sólidos é uma atitude consciente em relação ao meio ambiente e contribui para preservar os mananciais de abastecimento.

O Ecoexpresso também volta a ser apresentado no evento. O ônibus, que é uma grande e detalhada maquete, permite visualizar o caminho da água desde a nascente até a sua disposição final, na forma de esgoto tratado. Esse percurso revela a importância da preservação do meio ambiente e do uso racional da água.

O circuito de conscientização ambiental contempla, ainda, uma maquete que representa o tratamento da água. Operada por um técnico da empresa, a mini-estação mostra todas as fases do processo de tratamento, desde a aplicação dos produtos químicos até a filtração e distribuição à população.

O estande, montado no espaço da Emater, ficará aberto à visitação de segunda a sexta-feira, das 8h às 17h30.

Emater organiza seminário

O Instituto Emater realiza nesta segunda-feira (1º), a partir das 9h, no auditório do Show Rural Coopavel, seminário sobre resultados, desafios e oportunidades da agropecuária na região Oeste do Paraná. O evento objetiva a apresentação da contribuição do Emater para o desenvolvimento regional, além de proporcionar uma análise técnica do setor e suas potencialidades.

Coodetec lança produtos diferenciados

A Coodetec investe cada vez mais e aposta em novas sementes e genéticas. No Show Rural Coopavel, novos produtos serão apresentados para o cliente que busca mais produtividade sem perder a qualidade dos grãos.

"Desde janeiro de 2015, a Coodetec passou a integrar o quadro de afiliadas da Dow AgroSciences. Continuamos ao lado do produtor e, agora, com acesso mais rápido às tecnologias. Em breve, apresentaremos portfólio renovado", afirma o diretor geral, Vitor Cunha. Segundo ele, a empresa trabalha para trazer produtos diferenciados, seja em trigo, soja ou milho.

Nesta edição do Show Rural, a Coodetec lança uma nova variedade de soja. De acordo com o gerente comercial Marcelo da Costa Rodrigues, a cultivar CD 2591IPRO possui excelente potencial produtivo. "Para quem quer plantar safrinha de milho, a opção é essa cultivar que possui ciclo precoce". Além do lançamento, nas parcelas demonstrativas da Coodetec, o visitante vai encontrar três variedades de soja com características específicas e adaptação em diferentes regiões.

O grande destaque deste ano é o híbrido de milho CD 3612PW. A partir dele, os agricultores começarão a sentir diferença no portfólio da empresa. Testes foram feitos diversas lavouras do Brasil, que tiveram resultados excelentes, superando os principais concorrentes do mercado em até duas toneladas por hectare.

GOVERNO FEDERAL
BRASIL
PÁTRIA EDUCADORA

Visite nosso estande no Show Rural Coopavel e conte com o Banco do Brasil para realizar bons negócios na feira.

Show Rural Coopavel.
De 1º a 5/2, Parque de exposições BR 277, KM 577, Centralito – Cascavel/PR

Estar sempre ao lado de quem produz.
Este é o nosso jeito de ser banco.
Banco do Brasil. O banco do Brasil.

Baixe o aplicativo BB Show Rural Coopavel.
Além de acessar as informações sobre a feira, você simula e envia sua proposta de financiamento. Tudo de um jeito prático e seguro.

Central de Atendimento BB 4004 0001 ou 0800 729 0001 | SAC 0800 729 0722 | Deficiente Auditivo ou de Fala 0800 729 0088 | Ouvidoria BB 0800 [illegible] | ou acesse bb.com.br | @bancodobrasil /bancodobrasil

Importados

VENDO FRONTIER TOP SL

Cabine dupla, diesel, compl., mod.2014 , acessório, vidros automáticos ao travar veiculo, forração carroceria, capota marítima, único dono, placas de Cascavel, c/ 33500 km, garantia até 04/12/16, sem detalhe, revisões na concessionária R$ 100.000.F: (45) 3225-3636 c/ Odi horário comercial. CI-165180.

VENDO MERCEDES

Classe A, 1.6, 2002, completo, airbag, revisado. Valor abaixo da Fipe R$ 12.200. F: (45) 3037-6953/ 9918-2099. CI-165194.

CHEVROLET

GP VEÍCULOS OFERTAS

Vectra GLS, 2.0, 1997, completo, 4 portas, branco. De R$ 14.900., por R$ 13.900. F: (45) 9844-8611. CI-165175.

MONTANA LS 1.4 12/13

Econoflex, vermelha, dir. hid., ar quente, trava, alarme. R$ 29.800., c/ troca, estudo proposta avista. F: (45) 3224-6117/ 8402-7695 (whatsapp). CI-165262.

SPIN 1.8 LTZ 2012

Modelo 2013. R$ 45.000. F: (45) 9982-0426. CI-165333.

ZAFIRA 09/10

2.0, flex, automática, completa, 7 lugares, airbag, câmera de ré, preta. R$ 33.000. F: (45) 9963-0490. CI-165330.

FIAT

PALIO FIRE 12/13

Economy, prata, 2 portas, ar quente e desembaçador. Parte paga R$ 4.500.,+ 39 x de R$ 681. Banco GM. F: (45) 9992-8684 c/ Niki. CI-165265.

PALIO WEEKEND

Adventure, 1.8, 05/06, prata, completa, carro de primeira, particular, revisada. R$ 20.800. F: (45) 9816-3510/ 8805-1276. CI-165098.

CLAUDIO CESAR KUSS LEILOEIRO OFICIAL — GRANDE LEILÃO PRESENCIAL E ONLINE

LOCAL: RUA JOÃO LUNARDELLI, 2095 - CIC - CURITIBA/PR.

IMPORTADOS: 2 AZERA; BMW 330; VERSA; CELER; CITROEN C4; 2 FOCUS; 3 PEUGEOT 307; 2 RANGER; TIGGO; OMEGA; SPACEFOX; JAC J3; SENTRA; I30. AUTOMOVEIS: 30 FIAT; 24 VW; 21 RENAULT; 14 FORD; 16 GM; 10 PEUGEOT; 4 CITROEN; 2 NISSAN; TOYOTA; MMC. UTILITARIOS: GM S10; MONTANA; 2 L200; 2 STRADA; 2 SAVEIRO. MOTOS: 12 HONDA; 5 YAMAHA; SUZUKI; KAWASAKI. DIVERSOS: APARELHO DE ESTETICA BIOCAVIT P/CAVITAÇÃO; IMPRESSORAS LASER OKI C910 e CANNON IMAGERUNNER ADVANCE 4051. CAMINHOES: CARGO 1933 TL CEST 13; CARGO 4331 TOPLINE 05; EUROTECH 450E37TN1 04; SCANIA P 420 B6X4 BASCULANTE 10; VOLVO VM 310 4X2T 07; VW 19.370 CLM T 4X2 09.

DIA 02/02 TERÇA 10H00

VISITAÇÃO DIA 01 DAS 09H ÀS 17H30 E 02 DAS 08H30 ÀS 10H00 NO LOCAL DO LEILÃO.

INFORMAÇÕES EDITAL E FOTOS NO SITE A PARTIR 31/01 OU 41-3012-4800 CLAUDIO CESAR KUSS LEILOEIRO OFICIAL

www.claudiokussleiloes.com.br

STILO ATRACTIVE 2009

Modelo 2010. R$ 25.000. F: (45) 9982-0426. CI-165334.

Ford

ECOSPORT 2013

Único dono, cinza. Valor a combinar. F: (45) 3223-1040/ 9972-2508. CI-165229.

RANGER LIMITED

Cabine dupla, 2011/11, 4x4, prata, completa, 2º dono, 53.500km rodados, diesel, pneus novos. R$ 64.900., à vista. F: (45) 9972-3834 tim/ 9133-2540 vivo. CI-165344.

HONDA

FIT EX 2010

Automático, roda 16, ótimo estado. F: (45) 9972-6396. CI-165226.

RENAULT

FLUENCE 2011 2.0

Completo, 2 air bags, automático, bege metálico, teto solar, sensor de ré, 63.000km, particular. R$ 39.000. F: (45) 9972-4273 c/ Alexandre. CI-164998.

FLUENCE PRIVILEGE 2012

2.0, automática, preta. De R$ 45.000., por R$ 38.000., a vista. F: (45) 3224-6117/ 8402-7695. (whatsapp). CI-165263.

TOYOTA

COROLLA SEG

Impecável. R$24.500. F: (45) 9937-3385. CI-165236.

COROLLA XEI 2.0 2011

Multimídia, câmbio borboleta, 2º dono. F: (45) 9972-6396. CI-165227.

HILUX SRV 2009 PRETA

Completa, automática, 4x4. F: (45) 9936-3696. CI-164944.

Volkswagen

AMAROK 4X4 2013 DUPLA

Prata, completa, 42mil km, câmbio manual, garantia até 2017. R$ 79.800., c/ troca ou estudo proposta avista. F: (45) 3224-6117/ 8402-7695. CI-165261.

GP VEÍCULOS OFERTAS

Saveiro 1.6, 2013, Cabine estendida, branca. De R$ 30.900., por R$ 26.900. F: (45) 9844-8611. CI-165176.

GP VEÍCULOS OFERTAS

Novo Gol city, 2014, 4 portas, cinza, 1.0, 8v, completo, air bag duplo, ABS, 58.000km. De R$ 30.900., por R$ 25.900. F: (45) 9844-8611. CI-165174.

Consórcio

CARTA CONTEMPLADA

Crédito R$ 23.328., entrada de R$ 10.800.,+ 36x R$ 596. F: (45) 9989-4013/ 8418-4990. CI-165271.

COMPRAMOS CONSÓRCIO

Diversos, contemplado ou não, de todas as administradoras, mesmo cancelado ou com parcelas em atraso, pagto a vista. F: (45) 3224-9891/ 9966-6379/ 9103-5944 e-mail: orlandobortoli@hotmail.com CI-164815.

Caminhões

VENDO OU TROCO

Por terreno, Scania P340, 2011, trucado, original, único dono. F: (45) 9936-9848. CI-165193.

VOLVO FH 440

2008, globetrotter, 6x2, com câmara fria, veículo agregado a frigorífico. R$ 220.000. F: (44) 9954-9958/ 3649-3318. CI-165038.

VW 7.90 ANO 1993

R$ 32.000. F: (45) 9982-0426. CI-165336.

Moto

DAFRA CITICOM 300

2012, c/ 3800km. R$ 9.800. F: (45) 3038-4470/ 9931-7770. CI-165338.

Consórcio

POPULARES 0 KM

Através do consórcio, muito mais barato. Celta, Gol, Uno, Palio, HB20 e outros. Crédito de R$ 15.000., R$ 20.000., R$ 30.000., e R$ 50.000. Mensalidades a partir de R$ 295. Seu veículo usado poderá valer como lance. Para fazer um bom negócio fale com o Jorge. F: (45) 3222-1802/ 9972-3798. www.lanceconsorcios.com.br CI-165037.

Apartamentos

ALUGO APARTAMENTO

c/ 2 qtos, e demais dependências. F: (45) 8835-6116. CI-165102.

ALUGO APARTAMENTO

Residencial Lapa, 2 quartos, reformado, em frente ao Blog. R$ 550., mais taxas. F: (45) 9981-4704 c/ Claudete. CI-165278.

APART. CENTRO

Vendo, Ed. Terrazas, 1 suíte, 2 quartos, demais depend., 2 vagas de garagem, semi-mobiliado. R$ 390.000. F: (45) 9959-9449. CI-165325.

APART. ED FLORENÇA

2 suítes, 2 quartos, e demais depend., 2 vagas de garagem, depósito, c/ área total de 326m², e privativa de 228m². R$ 740.000. F: (45) 9959-9449. CI-165324.

Especializado em HIGIENIZAÇÃO A SECO

A partir R$ 129,00

Lava Car Pingo D'água 3223-6699

Há 15 anos cuidando do seu veículo

• Teto • Cintos • Painel • Estepe • Porta-Malas • Forro de porta • Bancos • Tapetes • Carpete • Embaixo dos Bancos •

Lançamento

Distribuidor exclusivo para Cascavel e Região

Espetoflex — Espeto giratório à pilha — Cascavel

TIM (45) 9988-3377 Vivo (45) 9125-3377

www.espetoflexcascavel.com.br

Rua Vitória, 770 - Cascavel www.lavacarpingodagua.com.br

APARTAMENTO NOVO

Suíte, 2 quartos, demais dependência, 2 vagas de garagem, depósito, área de 134m². R$ 323.000. F: (45) 9959-9449. CI-165323.

ED. ANA LÚCIA

Rua Manoel Ribas 1599, aprox. 108,03m² de área total, 2 quartos, bwc, sala de estar e jantar, cozinha, área de serviço, sacada c/ churrasqueira e 1 vaga de garagem. A partir de R$ 248.515. F: (45) 3222-0039/ 3224-8001. CI-164912.

ED. AUGUSTUS

Rua da Bandeira 927, aprox. 177m² de área total, suíte, 2 quartos, banheiro social, sala de estar e jantar, cozinha, área de serviço, 2 sacadas e 2 vagas de garagem. A partir de R$ 447.810. F: (45) 3222-0039/ 3224-8001. CI-164913.

ED. MONTEVIDEO

Vendo Apart, 2 quartos, demais depend., próximo ao Hospital Genesis, Rua Uruguai. R$ 215.000. F: (45) 9959-9449. CI-165326.

ESQUINA SANTA CRUZ

457,5m² 15x30,5, próx ao colégio e posto de saúde. R$ 240.000. F: (45) 3225-2540/ 9972-3834. www.gersonparanhos.com.br Creci 7297 CI-165343.

ITAPEMA - SC

Apart. p/ 7 pessoas, suíte c/ ar, 2 qtos., R$ 380., a diária. Tratar: itapemasc.2007@hotmail.com ou pelo F: (45) 9999-3344/ 9101-8510 (vivo). CI-163836.

ITAPEMA/ CAMBORIÚ-SC

Alugo apartamento 80m da praia, beira mar, todo mobiliado. F: (45) 9971-1416. CI-161381.

RES. BARILOCHE

Apto 22, bl01, 2º andar, rua Curitiba, 1639, c/ aprox. 64,336 m² de área total, 3 qtos, sala, cozinha, área de serviço, banheiro, circulação e 1 vaga de garagem coberta, o apartamento dispõe de 1 guarda roupa embutido em cada quarto, na cozinha dispõe de armários e bancada da pia, armário no banheiro e tanque na lavandeira. R$ 158.000. F: (45) 3222-0039/ 3224-8001. CI-164911.

V. MORETTI ALUGA

Apartamentos Ed. Dona Guilhermina, na Rua Erechim, 1819, centro, 1 suíte, 2 quartos e demais dependências, 1 vaga de garagem R$ 1.050. F: (45) 3322-1515 CRECI 3149 J CI-164711.

V. MORETTI ALUGA

Apartamento Ed. Seville, Rua Vitoria 1841, Neva, 2 quartos, sala, sacada c/ churrasqueira, coz., área de serviço, 1 vaga de garagem R$ 700. F: (45) 3322-1515 CRECI 3149 J CI-164713.

V. MORETTI ALUGA

Apartamento Ed. Costa Smeralda, Rua Manoel Ribas, 3147, centro, 1 suíte, 1 quarto, sala, sacada, coz., bwc., área de serviço, 1 vaga de garagem R$ 950. F: (45) 3322-1515 CRECI 3149 J CI-164714.

JÚLIO CÉSAR Leiloeiro Oficial — CURITIBA - PR

Leilão - Bancos e outras Empresas — ONLINE PRESENCIAL

VEÍCULOS INTEIROS E SINISTRADOS E ALGUMAS SUCATAS SEM DOCUMENTOS

Dia: 5 de fevereiro de 2016 às 10 horas • Local: Rua Vanderlei Moreno, 9.850 Bairro Borda do Campo - São José dos Pinhais - PR

Visitação: dia 4 no horário comercial no local do leilão

Condições de pagamento: 100% no ato da arrematação mais 5% do total como comissão do leiloeiro

Informações: Tels.: (41) 3302-6464 - (11) 2464-6464 - www.sodresantoro.com.br

Júlio César Alves Ribeiro - Leiloeiro Oficial - Jucepar nº 635

Não deixe seu tanque entrar na reserva!

A **DIAL** garante o combustível para o seu posto ou TRR.
Gasolina e Diesel fornecidos pela Petróleo Brasileiro S/A.
Agilidade na entrega, com frota própria.

(45) **3224-6363**

Dial

Dial Distribuição Abastecimento e Logística Ltda.
Rodovia BR 277, Km 600 - Cascavel - PR

VENDO

• LOTE COMERCIAL NA RUA PIO XII
Aprox. 800 m², ideal para construção de prédios e outros;
R$ 800.000
Fone : (45) 9133-8038

V. MORETTI ALUGA

Apartamento na Rua Rui Barbosa, 262, centro, 2 quartos, sala 2 ambientes, coz., área de serviço, bwc, 2 vagas de garagem, próximo a Unipar. R$ 1.000. F: (45) 3322-1515 CRECI 3149 J CI-164715.

V. MORETTI ALUGA

Apartamento Ed. Automann, Rua Pio XII 1611, Neva, 2 quartos sendo 1 c/ sacada, sala c/ sacada, cozinha, bwc, área de serviço, 1 vaga de garagem. R$ 750. F: (45) 3322-1515 CRECI 3149 J CI-164717.

V. MORETTI ALUGA

Apartamento Novo Ed. Josephina, Rua Siqueira Campos, 895, centro, c/ 1 suíte, 2 quartos, sala 2 ambientes, sacada c/ churrasqueira, área de serviço, 2 vagas de garagem. R$ 1.300. F: (45) 3322-1515 CRECI 3149 J CI-164712.

VENDO APART. CENTRAL

Rua Owaldo Cruz 2992, Residencial Family, 3° andar, face norte, 3 quartos, demais depend., uma garagem, semimobiliado. R$ 210.000. F: (45) 9973-0607 c/ Wilson CI-165196.

VENDO APARTAMENTO

Ed. Vila Medine, rua Minas Gerais, 3 suítes, 3 gar., 300m², ou permuta-se Apart., em Balneário Camboriú; troca-se por terreno em área comercial em Cascavel. F: (45) 9962-2562 c/ Aldo CI-163889.

VENDO APARTAMENTO

Ed. Monte Moriá, Rua Minas Gerais, c/ suíte, 2 qtos, bwc social, sala em 2 ambientes, coz., area de serviço, sacada c/ churrasq., mobiliado, 2 vagas de garagem. Aceito troca. F: (45) 9966-1118. CI-165105.

VENDO APARTAMENTO

Ed. Rothenburg, B6 , 2º andar, rua 7 de Setembro 4249, com aprox. 138 m² área total, 3 quartos, banheiro social, sala de estar, sala de jantar, cozinha, área de serviço e 2 vagas de garagem coberta. R$ 228.000. F: (45) 3222-0039/ 3224-8001 CI-164909.

VENDO APARTAMENTO

Ed. Rothenburg, C24 , 4º andar, rua 7 de Setembro, 4249, com aprox. 83,296 m² de área total, 2 quartos, banheiro social, sala de estar, sala de jantar, cozinha, área de serviço e uma vaga de garagem coberta. R$ 139.0000. F: (45) 3222-0039/ 3224-8001. CI-164910.

Casas

ALUGO CASA

Nova, 2 qtos., bwc, sala, coz., área de serviço, gar., portão eletrônico, em condomínio fechado sem taxas, centro, a 100m da Unimed. R$ 600. Tratar F: (45) 8402-6705 (TIM). CI-165291.

ALUGO CASA

Country, 100m². R$ 650. F: (45) 3222-1451/ 9972-3540. CI-165292.

ALUGO NO CLAUDETE

Casa, 2 quartos, sala, coz., bwc, lavand., gar., coberta, livre de água, p/ moças. R$ 450. F: (45) 9995-7516/ 3226-6639. CI-165316.

CASA ACLIMAÇÃO

VENDO: Alvenaria 140m², lote com 600m², suíte, 3 quartos, demais depend. Rua Otelo C. Castilho, 621. R$ 297.000. F: (45) 3225-2540/ 9972-3834. CRECI 7297. www.gersonparanhos.com.br CI-165153.

CASA ALTO ALEGRE

Vendo, 1 suíte, 2 quartos, demais depend., edícula c/ churraq., escritório, qto de visitas, 267m², sobra de terreno. R$ 750.000. F: (45) 9959-9449. CI-165327.

CASA MARIA LUIZA

VENDO. Alvenaria, 100m², terreno 14x33, Rua Mobral 489. R$ 550.000. F: (45) 9972-4141 CRECI 3027 CI-165283.

PRAIA ITAPOA SC

Alugo casa, p/ termporada, c/ 2 qtos., demais depend., a 50m da praia. F: (45) 9919-7796/ 9978-8431. CI-165197.

SOBRADO CENTRO 237M²

NOVO. Pres. Kennedy, 575, próx. Visc de Guarapuava, 3 suítes, 2 salas, copa, coz., lavabo, churrasq. c/ varanda, 4 gar., aquecedor solar, ar, aberturas alumínio c/ persiana automaticas, alarme. R$ 1.180.000. F: (45) 9982-1429. CI-164903.

SOBRADO NEVA

Vendo, 163m², 3 suítes, 3 garagens, demais depend., sobra de terreno. R$ 470.000. Ac propostas. F: (45) 9972-3397 CI-165329.

SOBRADO NO CENTRO

186m², suíte, 2 quartos, demais dependências, semimobiliado. R$ 565.000. F: (45) 9959-9449. CI-165321.

SOBRADO RUA LONDRINA

119m², suíte, 2 quartos, demais depend., garagem e sobra de terreno. R$ 550.000. F: (45) 9959-9449. CI-165322.

V. MORETTI ALUGA

Apartamento Ed. Dom Padilha, Rua João Padilha,107, 2 quartos, sala, sacada, cozinha, área de serviço, 1 vaga de garagem, próximo a Fag. R$ 600. F: (45) 3322-1515 CRECI 3149 J CI-164709.

V. MORETTI VENDE

Casa Rua Salgado Filho, Neva, 1 suíte, 2 quartos, 3 salas, coz., bwc, área de serviço, edícula, 3 vagas de garagem R$ 500.000. F: (45) 3322-1515 CRECI 3149 J CI-164710.

VENDO CASA

Paulo Godoy, aprox. 48m² área total, lote c/ 220m², 2 dormitórios, sala, cozinha, área de serviço, banheiro e circulação, 3 vagas de garagem, 1 edícula nos fundos. R$ 195.000. F: (45) 3222-0039/ 3224-8001. CI-164914.

VENDO CASA

Com edícula, Rua Orlando Vasconcelos, 150m². R$ 350.000. F: (45) 3039-3444 / 9133-1840 c/ Sérgio. CI-165311.

VENDO CASAS

Loteamento Barcelona, aprox. 49,54m² de área total, 2 quartos, bwc, sala de estar e jantar, cozinha, área de serviço externa e uma vaga de garagem descoberta. R$ 139.000. (Minha casa, minha vida). F: (45) 3222-0039/ 3224-8001. CI-164908.

VENDO SOBRADO

Consolata, Triplex, Residencial Anúbis, com aprox. 150m² de área construída, terreno com área aprox. 180m², com sobra nos fundos e na frente, suíte com closet, 2 quartos, banheiro social, sala de estar, sala de jantar, cozinha, área de serviço, lavabo e 3 vagas de garagem. R$ 398.000. F: (45) 3222-0039/ 3224-8001. CI-164915.

VENDO SOBRADO

130m², Rua João Lili Cirico, com suíte c/ closet, 2 qtos, salas de jantar e estar, cozinha, área de serviço c/ churrasqueira, garagem. R$ 330.000. F: (45) 9109-9927. CI-165150.

VENDO SOBRADOS

No Loteamento Angra dos Reis, c/ aprox. 105,35m² de área total, suíte, 2 quartos, bwc, lavabo, sala de estar e jantar, cozinha, área de serviço, 1 vaga de garagem coberta, opção para 2º vaga de garagem descoberta. R$ 298.000. F: (45) 3222-0039/ 3224-8001 CI-164907.

Kitinetes

ALUGO KITINET

Centro, 1 quarto, sala/cozinha, bwc, lavanderia. R$ 580., incluso IPTU, lixo, água e internet. F: (45) 9965-6043/ 9109-9445. CI-165282.

ALUGO KITINETE

Rua Carlos de Carvalho, central, esquina c/ Paraná, 1 suíte, sala, cozinha/ lavanderia, sem garagem. F: (45) 9973-0607 c/ Wilson CI-165195.

ALUGO KITINETE

Av Barão do Rio Branco, próximo ao Allmayer, 1º piso. F: (45) 3223-1040. CI-165230.

ALUGO KITINETES

Rua Jacarezinho. R$ 550. Rua Ponta Grossa, Rua Maringá. R$ 580. Livre de água, IPTU, lixo e condomínio. F: (45) 9911-8084 c/ Joares. CI-165120.

Ponto Comercial

ALUGO BARRAÇÃO

1.000 a 1.400m², saída para Foz, condomínio Nicolau Schimit, ótimo para transportadoras. Valor á combinar. F: (45) 9973-6072/ 9107-0022. CI-165162.

ALUGO SALA

Com área de 225m², especialmente adaptada para oficina mecânica ou outra atividade c/ rampa, rua Pio XII, 3264 centro. F: (45) 9972-3963 c/ Dimer. CI-164936.

ALUGO SALA

COMERCIAL. Central, 90m², Rua Marechal Rondon 2590, ideal para escritório. F: (45) 9959-9946. CI-165264.

ALUGO SALA COMERCIAL

NOVA. Country, Rua Siqueira Campos. F: (45) 9972-8326/ 9972-2508. CI-165228.

ALUGO SALA COMERCIAL

Av. Brasil, centro, aproximadamente 100m², condominio de valor baixo. F: (45) 9137-7001 (Claro) / 9938-0041 (tim) c/ Nilva. CI-165306.

V. MORETTI ALUGA

Sala Comercial no centro Rua Salgado Filho, 2246-B, c/ aprox. 60m² R$ 1.025. F: (45) 3322-1515 CRECI 3149 J CI-164716.

VENDO CNPJ LIMPO

Equipamento, restaurante, ponto locado ativo, estoque, boa clientela. F: (45) 9107-1541. CI-165231.

VENDO EDIFÍCIO

Comercial, em Toledo, aprox. 1500m² de área total, no bairro Pioneira, Av 1º de Maio esq. c/ rua dos Pioneiros. Antigo Lunitti. R$ 2.500.000. F: (45) 3055-2632/ 9951-5123. CI-164706.

VENDO SALA COMERCIAL

Rua Xavantes, 130m². R$ 250.000. F: (45) 3039-3444 / 9133-1840 c/ Sérgio. CI-165312.

Terrenos

AREA 3.162M²

57,5x55,0, Rua Dimas Pires Bastos, em frente a Associação do Banco do Brasil. R$ 3.000.000. F: (45) 9972-4141. CRECI-3027. CI-165287.

ÁREA BR 277

27.000m², com 3 frentes, frente para BR 277, outra na Rua Sousa Naves. F: (45) 9972-4141. CRECI-3027. CI-165289.

ÁREA NOBRE SÃO CRISTOVÃO

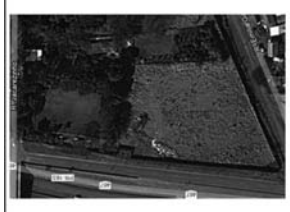

17.291.85m², toda c/ muro 3m de altura, c/ luz, água e esgoto, ótima para cond. fechado, salão de eventos, shopping, grandes empresas, hotel, supermercado, centro de distribuição, logística, etc, ou vende-se 50% da área em 5 lotes menores.

R. Jacarezinho 2261 esq. R. Marginal BR 467, ao lado do viaduto. á 900m do Shopping Catuaí F: (45) 3038-5166/ 9961-6139

AV. BRASIL

VENDO. Lote de 15x40 c/ benfeitorias, em frente ao Terminal Leste. F: (45) 9972-4141. CRECI-3027. CI-165284.

AV. BRASIL

VENDO. Lote de 12x30, 360m², Jardim Aclimação. F: (45) 9972-4141 CRECI 3027 CI-165288.

ESQUINA NA FAG

612,50m², (17.5x35m), R. Anibal Curi c/ R. João Maria Correa. R$ 420.000. F: (45) 3225-2540/ 9972-3834. CRECI 7297. www.gersonparanhos.com.br CI-165151.

LOTE NO CIDADE VERDE

360m², sendo 14m de frente p/ Rua Jatobá. R$ 210.000. F: (45) 3225-2540/ 9972-3834. Creci 7297 CI-165341.

LOTE NO PALMEIRAS

560m² (14x40),c/ 2 casas pequenas locadas, rua Silvino Blender, 763. R$ 260.000. F: (45) 3225-2540/ 9972-3834. Creci 7297 CI-165340.

LOTE VALE DO SOL

355m², Rua Otelo Cesletino. R$ 180.000 ac carro ou 160 a vista. F: (45) 3225-2540/ 9972-3834. Creci 7297 CI-165152.

MEIA QUADRA

VENDO. 6.325m², 55x115, com benfeitorias, Rua Vicente Machado, frente a AABB. R$ 6.000.000. F: (45) 9972-4141 CRECI 3027 CI-165290.

OFERTA! MINHA CASA

56m², Tarumã, Rua Raimundo Fer. de Lia, 275, 2 qtos, 3 vagas de gar., laje, acab. de primeira. Entrada apartir de R$ 12.000., Total R$128.000. aceito carro. F: (45) 9972-3397. CI-165328.

RUA PIO XII

VENDO LOTE. Entre as Ruas São Paulo e Rio de Janeiro, lote de 20x42,40. F: (45) 9972-4141. CRECI-3027. CI-165285.

TERRENO DE ESQUINA

Com 2 casas, todo murado, quitado. Av Luiz de Camões, área construida 180m². R$ 115.000., a vista. F: (45) 3323-1888/ 8820-8811/ 9907-7391 (tim). CI-165204.

TERRENO JD. VERONA

c/ 360m², de esquina. R$ 160.000. F: (45) 9982-0426. CI-165337.

TERRENO NO CANCELLI

Com 480m², 360m² construidos, c/ 11 kitinetes, todas alugadas. Aceito propostas. R$ 450.000. F: (45) 8827-5498 (Vivo)/ 9977-4520 (Tim). CI-164859.

TERRENO NO PACAEMBU

Com 390m² (13x30), excelente localização, rua Martin Afonso de Souza, em frente ao nº 1147. R$ 255.000. F: (45) 9969- 2983. CI-164980.

TERRENO NO PERIOLO

c/ 250m², murado, terraplanado, 1 quadra da Av Europa. R$ 36.000., + parcelas de R$ 600. F: (45) 3038-4470/ 9931-7770. CI-165339.

TERRENO PARA PERMUTA

Permuta-se área construída, por terreno na região central de Cascavel. F: (45) 3222-0039/ 3224-8001. CI-164906.

V. MORETTI VENDE

Terreno Rua Manoel Ribas, centro (11x43) 473m² R$ 450.000. (Troca por casa de menor valor). F: (45) 3322-1515 CRECI 3149 J CI-164718.

VENDO TERRENO

Rua Orlando Vasconcelos, 300m². R$ 295.000. F: (45) 3039-3444 / 9133-1840 c/ Sérgio. CI-165310.

VENDO/TROCO

Terreno com barracão, Terreno 760m², Barracão 200m². Ibema. R$ 120.000. F: (45) 9850-7510. CI-164685.

Imóveis Diversos

CONSÓRCIO IMOBILIÁRIO

Casa, apartamento, sobrado, barracões, sala,sítios, chácaras, construções e reformas. Grupo Especial. Confira crédito R$ 150.000. Parcelas só R$ 1089,98. Não cobramos taxa de adesão. F: (45) 3325-1070/ 9972-3798. www.lanceconsorcios.com.br CI-165036.

Empregos

AUX. ADMINISTRATIVO

Exige-se: conhecimento em Word/Excel e rotinas trabalhistas. Facilidade em cálculos e na interpretação de textos. Boa redação. Ensino médio/superior cursando. Boas condições de trabalho em Cvel, semana de 5 dias e remuneração compátivel c/ a função.Curriculum p/ recrutamento-peris@hotmail.com CI-164978.

CONTRATA-SE

Operador de Oxicorte, com experiência. De Segunda á Sexta das 07:42hs ás 12:00hs / 13:30hs ás 18:00hs. F: (45) 3224-3255/ 9919-0076 - Rafael. CI-164926.

CONTRATA-SE

Vendedores experientes e dinâmicos para ramo imobilário, com alto potencial de lucro. Requisitos: carro próprio e notebook. Interessados encaminhar curriculum para: vendas@kassolimoveis.com.br CI-165066.

CONTRATA-SE

Mecânico de motos, com experiência. Vendedor de peças. F: (45) 9971-6353. CI-165294.

FARMAÚTIL CONTRATA

Balconista de farmácia, experiência, disponibilidade p/ horários, maior de 18 anos. Interessados enviar currículo p/ rh@farmautil.com.br ou ligar. F: (45) 3096-1500. CI-165247.

Negócios

OPORTUNIDADE

Vendo loja de roupas femininas, estilo boutique. localizada no centro de Cascavel, faturamento anual de meio milhão de reais. R$250.000. F: (45) 9952-7815. CI-165084.

VENDO SALÃO

De beleza + estética, no Pq São Paulo, ótimo ponto comercial, clientela formada. R$ 14.000. F: (45) 9904-4301 c/ Jackeline / 9914-1148 c/ Leticia. CI-165320.

Diversos

"A MASSAGISTA RUIVA"

Erótica e sensual, p/ eles, elas e casais que querem relaxar e sair da rotina. F:(45) 9957-4070 c/ Monica. CI-164477.

Empresa com sede em Maringá, fabricante e distribuidora de produtos na área da saúde, contrata

Distribuidores e Representantes

para atuarem em Cascavel e região.

EXIGE-SE:
Ambição, experiência em vendas e Veículo próprio
OFERECEMOS Para os Representantes:
Salário fixo , ajuda de custo diária e ótimas comissões.

Interessados (as) enviar currículo no email abaixo para breve entrevista e apresentação do negócio em Cascavel:

contato@nipponmag.com.br

Copacol **CONTRATA**

ELETRICISTA
Disponibilidade para residir em Cafelândia.

ELETROMECÂNICO
Disponibilidade para residir em Cafelândia.

MECÂNICO
Disponibilidade para residir em Cafelândia.

SERVENTE DE PEDREIRO
Disponibilidade para residir em Cafelândia.

AUXILIAR OPERACIONAL
Disponibilidade para residir em Cafelândia.

ELETROMECÂNICO
Disponibilidade para residir em Jesuítas.

VENDEDOR EXTERNO
Disponibilidade para residir na região de Cascavel.

✓INSCRIÇÕES:

✓Interessados inscrever o currículo no site **www.copacol.com.br** no ícone **TRABALHE CONOSCO** e Após o preenchimento do currículo clicar na vaga escolhida.
Mais informações: Luiza no telefone (45)3241-8100 ou enviar currículo no email luiza@copacol.com.br

"Serão destinadas oportunidades para pessoas com deficiência. Se você tem algum tipo de deficiência e se interessou por nossa proposta, saiba que nesse time você é bem-vindo".

FAZEMOS TRABALHO ESPIRITUAL

Quer ter sucesso na vida? Temos a solução!
• Amor • Negócios • Politica • E muito mais

Fone: (45) 3222-9066 / 9935-6222
camargo.mary2015@bol.com.br

"MASSAGEM C/ PRAZER"

Morena, novinha e mãos de fada, cor do pecado, p/ vc curtir e relaxar, c/ local. F:(45) 9850-0227. CI-164474.

"MASSAGEM COM DANÇA"

Erótica. Relaxante e estimulante, para você curtir momentos inesquecivéis c/ finalização e local discreto. F: (45) 9916-3284. CI-164475.

"MASSAGEM ERÓTICA"

Escolha a massagista que mais lhe agrada para uma massagem perfeita com finalização. F: (45) 3306-6038/ 9930-9243. CI-164476.

"MASSAGISTA LOIRA"

Completa, semfrescuras, para homens que procuram por massagem com finalização, com local. F: (45) 9974-6735 c/ Joyce CI-164472.

DETETIVE PARTICULAR

Investigação: Conjugal, Empresarial, traição virtual (msn, e-mails, site de relacionamentos), Filmagens, Fotos, Gravações. Sigilo Absoluto. F: (45) 9105-8010/ 9914-2282 ou detetive.ville@hotmail.com CI-165101.

MASSAGEM

Relaxante, para estresse, cansaço, dores musculares, masculina, só c/ agendamento, central F: (45) 9819-3352. CI-165269.

MASSAGEM HOT

Costas, pernas, estimulantes, para você com mais de 40 anos. Das 14h ás 21h, centro próx. ao Copas Verdes. F: (45) 3223-7455/ 9962-9242. CI-165313.

MASSAGEM MASCULINA

Para estresse, dores musculares, relaxante, estimulante, sala climatizada, central. F: (45) 9819-0513. CI-165267.

MASSAGEM RELAXANTE

Muscular, ajuda tirar cansaço, estresse, dores musculares e estimulantes. F: (45) 3326-6756. CI-164838.

MASSAGEM SÓ MASCULINA

Estimulante, estresse, cansaço, relaxamento corporal, só c/ agendamento. F: (45) 9805-3967. CI-165268.

MASSAGISTA COLETIVA

A 4 maõs, para você que procura relaxar e sair da rotina, c/ satisfação em dose dupla. F: (45) 9848-6286. CI-164473.

MASSAGISTA MULATINHA

Massagem erótica, sensual e relaxante para você sair da rotina, com local. F: (45) 9917-5915, Brenda. CI-164478.

MOMENTOS AGRADAVEIS

Massagem relaxante, erótica, tântrica, prostática, algo a + se preferir. C/ local e horário marcado. Não atendo ligação restrita. F:(45)9970-0628. CI-165178.

PARE DE SOFRER

Trago quem você ama, rindo ou chorando em 3 dias, para sempre aos seus pés. F: (43) 3322- 6735/ 8456-3291 / (45) 9909-3154 (whatsApp). CI-164727.

SOBRADO DA MASSAGEM

Massagem completa, relaxante, estimulante, erótica, c/ dança e finalização. F: (45) 9953-4031. CI-164471.

ÚNICO NO BRASIL

Gamado e amarrado em você pra sempre! Sigilo absoluto. F: (43) 3152-6754/ 3322-8065/ 8456-3291/ 9911-5862/ (45) 9909-3154. CI-164726.

VENDO

Máquina de sorvetes e Paleta Mexicanas, equipamentos e estoque. R$ 40.000., aceito carro. F: (42) 9985-4936/ 8821-0493. CI-165049.

Utilidade Pública

PODER JUDICIÁRIO DO ESTADO DO PARANÁ
COMARCA DE CASCAVEL
2ª VARA CÍVEL DE CASCAVEL - PROJUDI
Avenida Tancredo Neves, 2320 - Cascavel/PR - CEP: 85.805-000 - Fone: (45) 3039-2445

Autos nº. 0003653-09.2012.8.16.0021

EDITAL DE CITAÇÃO DO REQUERIDO **SONICAR COMERCIO DE VEICULOS LTDA-ME** - PRAZO DE TRINTA (30) DIAS.

O DOUTOR **PHELLIPE MULLER**, JUIZ DE DIREITO DA 2ª VARA CÍVEL DA COMARCA DE CASCAVEL, ESTADO DO PARANÁ, NA FORMA DA LEI, ETC...

F / A / Z / S / A / B / E / R/ a todos quantos o presente edital virem ou conhecimento dele tiverem, principalmente ao requerido **SONICAR COMERCIO DE VEICULOS LTDA-ME**, pessoa jurídica de direito privado, inscrita no CNPJ nº 05.028.935/0001-08, atualmente em lugar incerto e não sabido, que por este Juízo e cartório se processam aos termos dos autos de **AÇÃO DE PROCEDIMENTO ORDINÁRIO/OBRIGAÇÃO DE FAZER/NÃO FAZER**, sob nº **0003653-09.2012.8.16.0021** em que **DIVANIRA APARECIDA MACHADO DOS SANTOS DAMBROSO** move contra **BANCO BRADESCO FINANCIAMENTOS S/A E SONICAR COMERCIO DE VEICULOS LTDA-ME**. Tem o presente a finalidade de CITAÇÃO do requerido SONICAR COMERCIO DE VEICULOS LTDA-ME, acima qualificado, do inteiro teor da mencionada ação, cuja inicial segue abaixo resumidamente transcrita, da tutela antecipada deferida, nos termos do r. despacho de fls. 52, para desconhecer que a parte ré, no prazo de até 72 horas depois de intimada desta decisão, não inclusa ou, se já incluída, proceda a retirada do nome da parte autora dos cadastros de inadimplentes, relativamente as dívidas discutidas na presente ação, sob pena de imposição de multa cominatória por descumprimento, ciente de que querendo poderá contestar a presente, no prazo legal de quinze (15) dias, sob pena de revelia e confissão (artigos 285 e 319 do CPC "... não sendo contestada a presente ação se presumirão aceitos como verdadeiros os fatos alegados na inicial") "DIVANIRA APARECIDA MACHADO DOS SANTOS DAMBROSO vem a presença de V. Exa. propor ação de OBRIGAÇÃO DE FAZER C/C INDENIZAÇÃO POR DANOS MORAIS E ANTECIPAÇÃO DE TUTELA em face de BANCO BRADESCO FINANCIAMENTOS S/A E SONICAR COMERCIO DE VEICULOS LTDA-ME, o autor adquiriu da segunda ré um veículo marca/modelo FIAT/STRADA ADVENTURE CABINE ESTENDIDA,GASOLINA, ANO/MODELO 2002, DE COR CINZA, DE PLACAS AKG-6293, CHASSIS Nº 9BD227083023353694, NO VALOR DE R$ 25.900,00, sendo dada como entrada o valor de R$ 9.150,00, representado pelo veículo VW/GOL CLI, DE COR BEGE, ANO/MOD. 1995, GASOLINA, DE PLACAS AFF-6587, RENAVAM 63.294725-3. Ocorre que, passados mais de 08 meses da negociação o documento de propriedade e o recibo de quitação do veículo ainda não estavam na posse da autora, assim a mesma procurou o representante da segunda ré para desfazer o negócio estabelecido entre as partes, porém a dívida permanece em nome da autora. Requer a autora seja concedida a antecipação de tutela, determinando a busca e apreensão do veículo FIAT/STRADA ADVENTURE objeto da presente demanda; antecipação de tutela a fim de determinar a exclusão do nome da autora do cadastro de inadimplentes, referente a dívida objeto desta demanda, sejam as rés condenadas ao pagamento de indenização pelos danos morais sofridos pela autora; pagamento de todas as custas processuais, bem como honorários advocatícios em ordem de 20% sob o valor da condenação; produção de todos os meios de provas admitidos em direito, em especial, prova documental e depoimento dos representantes das rés e autora, tendo sido atribuído a causa o valor de R$ 25.900,00 (vinte e cinco mil e novecentos reais)". - Despacho seq. 1.18. "... Pelo exposto, defiro o pedido de antecipação dos efeitos da tutela, determinando que a parte ré, no prazo de até 72 (setenta e duas) horas depois de intimada desta decisão, não inclua ou, se já incluído, proceda a retirada do nome da parte autora dos cadastros de inadimplentes, relativamente as dívidas discutidas na presente ação, conforme documentos de fl. 43, sob pena de imposição de multa cominatória por descumprimento. Se requerido pela parte autora, fica autorizada a expedição de ofícios aos órgãos que mantêm os cadastros de inadimplentes, a ser entregue pessoalmente por ela. 2. Como a relação estabelecida entre as partes certamente envolve de contexto de adesão, aplica, desde já, o artigo 67, VIII, do CPC, intervendo o ônus da prova em favor da parte autora. Lembra-se que o CDC veicula normas de ordem pública, que, assim, podem ser aplicadas de ofício pelo magistrado. Destarte, cabem a parte ré demonstrar a regularidade dos débitos e a responsabilidade da parte autora pelo pagamento. 3. Citem-se as rés, intimando-as desta decisão, para apresentar contestação no prazo legal de 15 dias, na, havendo advogados diferentes, nos termos do que determina o art. 191 do CPC, sob pena de serem reputados verdadeiros os fatos alegados na inicial. 4. Intime-se a parte autora. Cascavel, 15 de maio de 2012. Ana Maria Bertolla Mazzo, Juiza de Direito Substituta". Despacho seq. 25.1. "Defiro o pedido de mov. 23.1. Cite-se a requerida Sonicar Comércio de Veículos Ltda por edital nos termos do art. 231, inciso II e com prazo de 30 (trinta) dias, observando o inciso IV do artigo 232, ambos do Código de Processo Civil. Int. Cível. Cascavel, data e hora de inserção no sistema. Phellipe Muller. Juiz de Direito Substituto". - E para que chegue ao conhecimento dos interessados e no futuro não possam alegar ignorância ou desconhecimento, mandou expedir o presente edital que será afixado no local de costume e publicado na forma da lei. DADO e PASSADO nesta cidade e Comarca de Cascavel, Estado do Paraná. Eu, (Liano Yoriko Inagaki Santos), técnica judiciária que o digitei e subscrevi.

Cascavel, 18 de dezembro de 2015

Liano Yoriko Inagaki Santos
Técnica Judiciária

CI-1160412-E16

3º SERVIÇO DE REGISTRO DE IMÓVEIS

Rua Paraná, 2.864 - Centro - CEP 85.810-010 – Cascavel-PR
Ed. Itapoã, sala 15. Tel/Fax: (45) 3225-5511
e-mail: 3sricascavel@3sricascavel.com.br

EDITAL DE INTIMAÇÃO

Segundo as atribuições conferidas pelo art. 26, §4º, da Lei n. 9.514/97, bem como pelo requerimento firmado pelo BANCO BRADESCO S/A, em 07 de janeiro de 2015, credor da Cédula de Crédito Bancário - Empréstimo - Capital de Giro n. 237//3120/346, garantida por Alienação Fiduciária, firmado em 03 de novembro de 2014 com **KARLEN REPRESENTAÇÕES COMERCIAIS LTDA – CNPJ n. 18.561.009/0001-37**, registrado sob n. 6, da matrícula n. 30.450, deste serviço, referente a unidade Residencial F, do tipo 1, do Conjunto Amanda, tendo como avalistas/intervenientes garantidores PAULO AFONSO FRANCO DOS SANTOS (CPF n. 665.818.500-4) e KARLEM DE SOUZA LIMA FRANCO DOS SANTOS (CPF n. 940.996.269-20). Fica intimada a fiduciante **KARLEN REPRESENTAÇÕES COMERCIAIS LTDA – CNPJ n. 18.561.009/0001-37**, na pessoa de seu representante legal, e os avalistas/intervenientes garantidores **AFONSO FRANCO DOS SANTOS** (CPF n. 665.818.500-4) e **KARLEM DE SOUZA LIMA FRANCO DOS SANTOS** (CPF n. 940.996.269-20), todos atualmente em lugar incerto e não sabido, para pagamento da quantia de R$28.240,52 (vinte e oito mil, duzentos e quarenta e dois reais e cinquenta e dois centavos), correspondente aos encargos do contrato acima mencionado, sujeito à atualização monetária, aos juros de mora e às despesas de cobrança até a data do efetivo pagamento, somando-se, também, os encargos que vencerem no prazo desta intimação, relativo às parcelas vencidas em: 21/02/2015, 21/03/2015, 21/04/2015, 21/05/2015, 21/06/2015, 21/07/2015, 21/08/2015, 21/09/2015 e 21/10/2015 no valor de: R$2.122,92, R$2.123,92, R$2.124,92, R$2.125,92, R$2.126,92, R$2.127,92, R$2.128,92, R$2.129,92 e R$2.130,92, respectivamente. O pagamento poderá ser realizado junto ao Banco Bradesco S/A, agência Cascavel ou no 3º Serviço de Registro de Imóveis, situado na Rua Paraná, 2864, sala 15, Edifício Itapoã. Ficam, desde já, cientificados que o não cumprimento da referida obrigação, garante o direito de consolidação da propriedade do imóvel em favor do credor fiduciário BANCO BRADESCO S/A, nos termos do artigo 26, §7º, da Lei 9.514/97. Cascavel, 27 de janeiro de 2016.

Antonio Artur de Souza Sarapaio
Registrador

CI1160466-E16

AVISO DE CHAPA REGISTRADA

O Presidente do Processo Eleitoral, que preside os trabalhos alusivos às Eleições para Renovação da Diretoria e Conselho Fiscal e respectivos suplentes do Sindicato dos Trabalhadores em Transportes Rodoviários de Cascavel – SITROVEL, na forma da nomeação pelo REGULAMENTO DO PROCESSO ELEITORAL baixado pelo presidente da entidade sindical em data de 24.01.2016 na forma do parágrafo quinto do artigo 13 do estatuto social, no uso de suas atribuições, comunica que em atendimento ao edital de convocação de eleições, publicado em data de 24.01.2016, na fl. 03 de Classificados do Jornal O PARANÁ, edição 12.116, restou aberto prazo para inscrição de chapas desde as 08h00 do dia 25.01.2016 até as 17h30 do dia 29.01.2016, dentro dos horários fixados no edital, sendo que foi solicitado o registro de 01 (uma) chapa para concorrer ao Pleito Eleitoral que será realizado nos dias 16, 17, 18 e 19 de março de 2016, cuja composição é a seguinte: Chapa nº 01 "Compromisso com o Trabalhador". Diretoria Executiva: Presidente Claudio José Marcon, Secretário Geral Jonas Cleiton Comissio, Primeiro Secretário Clodoaldo Rodrigues de Oliveira, Diretor Financeiro Luiz Pereira dos Reis, Primeiro Diretor de Relações Sociais Hilmar Adams, Segundo Diretor de Relações Sociais Osni Osowski, Primeiro Suplente Adriana Aparecida Pereira dos Santos, Segundo Suplente Francisco Wendling, Terceiro Suplente Ilson José Ramos, Quarto Suplente Rogério Cuenca Oliveira, Quinto Suplente Volmarino Rezende da Silva, Sexto Suplente Euclides Alves de Souza, Conselho Fiscal Efetivo Neri Tonin, Conselho Fiscal Efetivo Carlos Liberato de Alcântara, Conselho Fiscal Efetivo Marcos da Rocha, Conselho Fiscal Suplente Valter Kaufmann, Conselho Fiscal Suplente Efrain Fernandes De Melo, Conselho Fiscal Suplente José Alceu Padilha, Delegado Representante junto a FETROPAR Efetivo Jonas Cleiton Comissio e Delegado Representante junto a FETROPAR Suplente Cláudio José Marcon. **Fica assim, nos termos do artigo 38 do regulamento do processo eleitoral, aberto o prazo de 03 (três) dias contados da data desta publicação para impugnação de candidaturas por qualquer associado no gozo de seus direitos.**

Cascavel, 31 de janeiro de 2016.

JOÃO CARLOS PASSARIN
Presidente do Processo Eleitoral

CI1160654-E16

PODER JUDICIÁRIO DO ESTADO DO PARANÁ
COMARCA DE CASCAVEL
4ª VARA CÍVEL - PROJUDI
Av. Tancredo Neves, 2320 - Cascavel/PR - CEP: 85.805-000 - Fone: (45) 3392-5035

EDITAL PARA CONHECIMENTO DE TERCEIROS E INTERESSADOS

PRAZO DE 30 (TRINTA) DIAS

A DOUTORA GABRIELLE BRITTO DE OLIVEIRA JUÍZA DE DIREITO DA 4ª VARA CÍVEL DA COMARCA DE CASCAVEL/PR

FAZ SABER que na presente serventia tramitou a AÇÃO DE INTERDIÇÃO sob nº 0000918-95.2015.8.16.0021 em que ADRIANA ANTÔNIA CAMARGO DE MARCO PUSEBON movou em face MARIA ONDINA DE CAMARGO TATSCH, e que nos termos da sentença proferida no movimento 46.1, foi decretada a INTERDIÇÃO do(a) Requerido(a), declarando-o(a) absolutamente incapaz de exercer pessoalmente os atos da vida civil, nos termos do art. 3° e do art. 1.767, I, do Código Civil, e foi nomeando(a) CURADOR(A) o(a) Sr.(a) ADRIANA ANTÔNIA CAMARGO DE MARCO PUSEBON. E para conhecimento e no futuro não possam alegar ignorância ou desconhecimento, mandou expedir o presente edital para conhecimento de terceiros e interessados, que será afixado no local de costume e publicado na forma da Lei. Expedido por Cleverson Rodrigues Teixeira, matrícula nº 50.228. Cascavel, 14 de janeiro de 2016.

Gabrielle Britto de Oliveira
Juíza de Direito

CI-1160165-C16

SÚMULA DE REQUERIMENTO DE LICENÇA SIMPLIFICADA

A GINOFERTY CLÍNICA MEDICINA REPRODUTIVA LTDA DE CASCAVEL -PR CNPJ:11.192.419/0001-09 torna público que irá requerer ao IAP, a **Licença Simplificada** para **CLÍNICA MÉDICA** a ser implantada **RUA MINAS GERAIS 2554,CENTRO CASCAVEL-PR CEP: 85.812-030.**

P O D E R J U D I C I Á R I O
Juízo de Direito da 2ª Vara Cível da Comarca de Cascavel
Av. Tancredo Neves, nº 2320 - Fone: (0xx45) 228-2993
Bairro Alto Alegre - CEP: 85.805-000
ESTADO DO PARANÁ
Edi Ronald Altheia
ESCRIVÃO

EDITAL PARA CONHECIMENTO DE TERCEIROS E INTERESSADOS - ENCERRAMENTO DA FALÊNCIA DE DUDU CALCADOS LTDA - PRAZO DE VINTE (20) DIAS

O DOUTOR PHELLIPE MÜLLER, JUIZ DE DIREITO DA 2ª VARA CÍVEL DA COMARCA DE CASCAVEL, ESTADO DO PARANÁ, NA FORMA DA LEI, ETC...

F / A / Z / S / A / B / E / R/ a todos quantos o presente edital virem ou conhecimento dele tiverem e interessar possa, que por este Juízo e Cartório da 2ª Vara Cível, se processam os autos de PEDIDO DE FALENCIA sob nº 0015101-23.2005.8.16.0021 – 238/2005, em que são partes GRENDENE S A contra DUDU CALCADOS LTDA, e tendo em vista o relatório final apresentado pelo síndico pleiteando o encerramento, com a concordância do Ministério Público, foi declarada encerrada a falência da Empresa DUDU CALCADOS LTDA, nos termos da r. sentença passada nos autos às fls. 223/224, cujo teor é o seguinte: "Autos nº 0015101-23.2005.8.16.0021 238/2005. Vistos e bem examinados... – 1. DUDU CALÇADOS LTDA., com qualificação nos autos, teve sua falência decretada a requerimento de GRENDENE S/A. Conforme fl. 97-V, o proprietário da empresa requerida encontra-se em lugar incerto e não sabido e no local em que a empresa funcionava não existem bens a serem arrecadados. A sentença de fls. 145/146, decretou a falência da empresa requerida e nomeou Síndico da massa falida o Sr. Cícero Elias Rochel que requereu o encerramento da falência (fls. 173/174). O i. representante do Ministério Público também opinou pelo encerramento da falência (fl. 221). *É o breve relatório.* DECIDO. 2. De acordo com a informação do síndico de fls. 173/174, não houve a arrecadação de bens da requerida, visto que nenhum bem foi localizado. Ademais, publicados editais, nenhum credor interessado se manifestou nos autos, impondo-se dessa forma o encerramento da falência. Manifestou-se o Ministério Público concordando com a pretensão do Sr. Síndico (fl. 221). 3. Pelo exposto, nos termos do artigo 75, §3º, c.c 132 da antiga Lei de Falências (Decreto-Lei 7.661/1945), aplicável ao caso, *declaro encerrada a falência de DUDU CALÇADOS LTDA.* 4. Cumpra-se o disposto contido nos parágrafos 2º e 3º do referido dispositivo. 5. Publique-se. Registre-se. Intimem-se. Diligências necessárias. Cascavel, 27 de maio de 2015. (a.) Eduardo Villa Coimbra Campos. Juiz de Direito". - Tem o presente edital o prazo de 20 (vinte) dias, e a finalidade de convocação de possíveis interessados, para que dentro do prazo legal de 10 (dez) dias, requeiram o que for a bem de direito, nos termos do artigo 132, § 2º da Lei de Falências. - E para que chegue ao conhecimento dos interessados e no futuro não possam alegar ignorância ou desconhecimento, mandou expedir o presente edital para conhecimento de terceiros, que será afixado no local de costume e publicado pelo órgão oficial da imprensa, na forma da lei. - DADO e PASSADO nesta Cidade e Comarca de Cascavel, Estado do Paraná, aos quatorze dias do mês de janeiro do ano de dois mil e dezesseis. Eu, (Maria Lúcia Segateli), Empregada Juramentada do Cível, Comércio e Anexos, que o digitei e subscrevi.

MARIA LÚCIA SEGATELI – EMPREGADA JURAMENTADA
Subscrição autorizada pela portaria nº 01/03
(art. 225, VII CPC)

CI-1160113-E16

181

Este número é a arma do cidadão.

É o número do resgate da sua cidadania.

Este número vai salvar a sua e a nossa vida.

Violência contra mulher - Crime ambiental - Tráfico de drogas

Qualquer crime ou delito que você saiba que está acontecendo.

Não se omita.

lutinski.com.br

Ligue 181 e faça sua parte.

Campanha permanente de utilidade pública.

Apoio: O Paraná Jornal de Fato

www.181.pr.gov.br www.policiamilitar.pr.gov.br www.consegcascavel.org.br

CHEGOU A HORA DE COMPRAR O SEU IMÓVEL

Nas páginas a seguir
você encontra as melhores
ofertas de imóveis de Cascavel e região

Interessado em anunciar?
Peça um orçamento:
3321-1000 9985-1066
comercial@oparana.com.br

Imobiliário O Paraná
Jornal de Fato

IMOBILIÁRIA LOKATELL
Nosso negócio é feito de valores
Creci 3248-J
(45) 3037-3137
www.lokatell.com.br
Cascavel · Maringá · Toledo
Comemorando 22 anos 1993 - 2015

IMÓVEIS PARA VENDAS

APARTAMENTOS

R$ 3.500.000,00 – Edificio Golden Park Apt 06, R. Minas Gerais 2245, 4 Qtos, sendo 4 suítes, 4 salas, sac., 2 Bwc, 1 Lav., Coz Panej., Dep Emp., 3 vgs de gar.todo mobiliado, piscina, port. 24 hrs A.T 547,61 A.U 382,64

R$ 3.000.000,00 - Ed. Golden Park, Apt. 501 Rua Minas Gerais, 2625 4 qtos, sendo 4 suítes, 4 salas, sac, 2 bwc, coz plan, dep. Emp, A. Ser., lav, 4 vgs gar., apt todo mob, piscina, portaria 24hrs, aq. a gás. A.U 382,64 m² A.T 547,61 m²

R$ 2.300.000,00 - Ed. Acqua Residence. Apto 401. Av. Atlantica. Balneario Camboriu. C/3 qtos, sendo 1 suíte, 3 salas, sala tv, sala jantar, cozinha, área serviço.2 vagas de garagem. A.U 185,00 m² A.T 224,00 m².

R$ 620 mil - Edificio armando de Rezande.Rua Olavo Bilac,1251 centro. 3 quartos sendo 1 suite, sala, sala de tv, sacada, bwc, cozinha, Area de serviço, lavabo, churrasqueira, 2 vagas de garagem. A.T 203 M2

R$ 480 mil - Ed. Athenas Apto 201 R. Pres. Kennedy, 2277, Centro, c/ 3 qtos, sendo 1 suite, salas, coz, A.S, 2 vagas de gar. A.U 115,43m2 e A.T 188,97m2.

R$ 430 mil - Ed. Monte Castelo Apt 101 Rua São Paulo, 921 3 qtos, sendo 1 suíte, sala, sac, coz, bwc, dep. emp, churras., 1 vg gar. A.T. 180,38 A.U 128,38m².

R$ 420 mil - Ed. Coohabivel, R. Recife 1469, Centro, apt 304, 3 quartos, sendo 1 suite, sala, sacada, bwc, coz., A.S, 2 vagas de gar. A.U 127,60 m² A.T 178m².

R$ 339 mil - Ed. Jacarandá R. Francisco Bartinik, 1079 APT 502. 3 quartos, sendo 1 suite, sala, sacada, coz, A. de ser. Churras. 1 vg. gar.. A.T 116 m2 A.U. 77 m2

R$ 330 mil - Ed. Elma. R. Maranhão, 2925. Alto Alegre. 2 qtos, 1 ste, sla, coz c/ arm., sacada, gar.

R$ 300 mil - Ed. Torres Lyon, Rua Recife 1042 Centro, Apt 701 BL 1, 3 qtos, sendo 1 ste, sla de jantar, sla de tv, sac., bwc, coz., A.S., 1 vaga de gar. A.U 85,87 m² A.T 116,58 m².

R$ 290 mil - R. Osv. Cruz, 1745 apt 13, Ed. Cesar Spada, 3 qtos sendo 1 ste, 2 sala, bwc, coz. plan., A.S, 1 vga de gar., A.t 131,08m² A.u 101,87m².

R$ 290 mil - Ed. Mw Rua Paraná 4032 Apt 04, 3 quartos, sendo um suíte sala, sacada, coz. plan., A.S. 1 vaga de garagem, A.U 127 m² A.T 157 m².

R$ 280 mil - Ed. Alamanda Apt 38 Rua Parana, 1554. 3 qtos, sendo 1 suite, sala, sacada, coz, A.S. 1 vg de garagem, A.U 85 m2 A.T. 110 m2.

R$ 270 mil - Ed. Milão. R. Parana, 5319, Apto 702. c/ 2 qtos, sala, coz. lav, 1 vaga de garagem. A.U 64,90m2 e A.T 104,60 m².

R$ 260 mil - Ed. Pantheon, R. Souza Naves, 4389, Centro Apt 02, 3 quartos, sendo um Suíte, 2 salas, sala de tv, sacada, bwc, cozinha planejada, A.S, 1 vaga de gar., Semi mobiliado, A.U 130 m² A.T 150,04 m².

R$ 230 mil - Ed. Luciana, R. Souza Naves, 4353 ap 14. 03 qtos, sla Tv e jantar, bwc, cozinha, A.S, 1 vaga de garagem, A.u 99,00m².

R$ 210 mil - Ed. Rothemburg, Apto B11 BL b. R. Sete de Setembro, Independência, 3 qtos, sala, sala de tv, bwc, coz. plan., A.S., 2 vagas. A.T 115 m².

R$ 200 mil - Ed. Bremem. Rua Pio XII, 1723, Apto 14 Bloco B c/ 3 qtos, sendo 1 suíte, salas, coz., A.S, 1 vaga de gar. A.U 74,18m² A.T 114,56m²

R$ 190 mil - Ed. Dona Rosa R. Pedro Ivo, 1432 Apt. 32 2 qtos, sala, sacada, coz. bwc, A. ser. Churas, 1 vg gar. A.U 60m² A.T. 72,36 m²

R$ 180 mil - Edificio America Rua Doutor Santino Erasmo de Amorin, 420 Maria Luiza. 3 Quartos, sendo 1 suite, sala, sala de tv, sacada, bwc, area de serviço, churasqueira, 1 vaga de garagem. A.T 84,11 m2 A.U 75,88 m2.

R$ 178 mil - Ed. Matisse Apt 35 Bl B Rua fortaleza 2771, Jardim Cristal. 2 Quartos, sala, coz. plan., sacada, churras., 1 vaga de garagem. A.T 77 m2 A.U 54 m2.

R$ 178 mil - Ed. Altemburg R. Rafael Picolli, 2791 Apt. 04 Bl C 2 quartos, sala, coz. planj. A. Ser., 2 vagas de garagem, Ato. semi mob. A.U 60,93 A.T 107,37.

R$ 175 mil - Ed. Saint James. R. Salgado Filho, 2690 Apt 13, Centro, 2 quartos, sala, sacada, coz plan, BWC social, AS, 1 vaga de gar. A.U 41,72m² A.T 70,2 m2

R$ 170 mil - Ed. Rio Verde. R. Mar Deodoro, 1623 3 quartos, sala, coz. plan., sacada, bwc, A.S 1 vaga de garagem. A.T 65,68 m² A.U 59,60 m²

R$ 165 mil- Edifício Rothengurg Rua Sete de setembro, Apt 21 2 quartos, sala, cozinha, bwc, área de ser. e 1 vg de gar. A.T 98,60m² A.U 62,52 m²

R$ 165 mil - Ed. Divina Presença R. Amarildo Passos, Fag. 2 Quartos, 2 Salas, Sac., Bwc, Cozinha, Área Ser., 1 Vg Gar. A.T. 84,77 m² A.U. 55,53 m²

R$ 160 mil – Ed. Ever Life II Apto 22 Rua Pernambuco, 2617. 2 qtos, sala, cozinha, bwc, área serviço, 1 vaga garagem. AT 65,08m² e AU 48,97m²

R$ 160 mil – Ed. Ever Life II Apt 21 r. Pernambuco 2617. 2 qtos, sala, coz. Bwc, A. Ser. 1 Vg Gar. A.U 58 m² A.T 65,08 m²

R$ 160 mil - Ed. Residencial Paschoal. Rua presidente Kenedy, 1603 Apt 203. 3 quartos, sala, sala de tv, sacada, bwc, cozinha. area de serviço, 1 vaga de garagem. A.U 75,60 m2 A.T 104,33 m2.

R$ 160 mil - Ed. Loriente Rua Cristo Redentor, Pioneiros Catarinenses. 2 quartos, sala, sala de tv, sacada, bwc, cozinha, area de serviço, 1 vaga de garagem. A.T 75.34 m2 A.U 52,46 m2.

R$ 145 mi – Ed. Alto do Canada R. Vicente machado, 3540 2 quartos, sala, cozinha, bwc, sacada, A. ser. 1 vg de gar. A.U 62 m² A.T. 69,29 m²

R$ 140 Mil - Edifício Vega II. Rua Belém 474, 2 quartos, sala, cozinha, sacada, bwc social, A.S, 1 vaga de garagem, A.T 59,18 m2 A.U 54,42 m2

R$ 137 mil – Edifício Rio Verde Rua Marechal Deodoro, 1623 Apt 204 2 quartos, sala, cozinha, bwc, área de ser. 1 vaga de garagem. A. T 62,24 A.U 56,85

R$ 115 mil – Ed. Universitário Av. Fag, 212. 1 quarto, sendo 1 suite, sala, cozinha, área de serviço. A;T 39,18 A.U 29,45.

R$ 110 mil - Ed. Nova Conquista R. Tamoios 147, 2 quartos, sala, cozinha, bwc, area de serviço, 1 vaga de garagem. A.U 58,51 m2

Consulte-nos - Ed. Solar Du Parc. R. Uruguai, 570. C/ 2 qtos, 1 ste, sla 2 amb., coz., bwc social, 2 vgs de gar, sacada c/ churras., slão de festas. A.T. 130,00m².

Consulte-nos - Ed Solar Du Parc Max Varanda c/ churrasqueira. R. Uruguai, 570. Ap 101. Alto Alegre. 1 Ste, 2 Qtos, Sla 2 Amb, Coz, A.S., bwc.

Consulte-nos - Ed. Alameda das Palmeiras, Rua General Osorio, 1988 Apt 201, 3 quartos sendo 2 suíte, 2 salas, sacada, bwc, coz., A.S., churrasqueira, 2 vagas de garagem, aquec. a gás, porcelanato, A.U. 95,45 m² A.T 182,69 m².

Consulte-nos - Ed. Res Lokatell. 81m² de At., 02 qts, sla, coz., sacada c/ churras., bwc, A.S., 1 vg de gar., elevador, slao de festas.

Consulte-nos - Ed. Res. Universitário. Quarto, sala, cozinha, bwc.

Consulte-nos - Ed. Prime Tower Residence. 2 qtos, 1 ste master, sac, coz, A.S., bwc, garagem.

Consulte-nos - Ed. Dom Muller. São Cristóvão. Apto 3 quartos + 1 suíte, sala estar e jantar, cozinha, bwc, A.S., 2 vgs de gar., sl de festas, churrasq., sacada

Consulte-nos - Ed. Armelinda. R. V. de Guarapuava. 2 qtos, 1 ste, 2 vgs de gar., sl de estar e jantar, coz., sac. c/ churras., A.S. coletiva, sl festas, elevador.

Consulte-nos - Ed. Abrahan Lincoln. R Natal, ap 401. 3 suites, 2 salas, cozinha, A.S., bwc e lavabo, sacada e 2 vgs de garagem. A.U. 136m² e A.T 238m²

Consulte-nos - Ed. Silvio Kissula. Ctro. Exc. local ótimo padrão de acabam.

Consulte-nos - Ed. Armando Rezende. Centro. Excelente localização, 2 vgs de garagem, sacada, 1 quarto, 1 suíte, bwc, cozinha, área de serviço

Consulte-nos - Ed. Geraldo Marques Saraiva. Centro. Sacada com churrasqueira, 2 quartos, 1 suíte, bwc social, A.S., cozinha , 2 vgs de garagem.

Consulte-nos - Ed. Guiomar Rezende. Centro. C/ 2 qtos, 1 ste, sl estar e jantar, cozinha, bwc, A.S., 2 vgs de garagem, sacada.

Consulte-nos - Ed. João Batista Cunha. R Riachuelo, 2420. Centro. Com 2 quartos sendo 1 suite, sala 2 amb., coz., A.S., bwc social, 2 vagas de gar.. A.U. 88,67m² e A.T 146,48m².

Consulte-nos - Edifício Lorient, Rua Cristo Rei, 55 Pioneiros Catarinense, 2 quartos, sala, sacada, coz., bwc, A.S., churrasqueira 1 vaga da garagem.

CASAS

R$ 1.100.000,00 - Rua Pioneiros, 405 porto Seguro. 3 quartos sendo 1 suite, 2 salas, sala de jantas, 1 lavabo, 4 bwc, cozinha planejada, area de serviço, varanda, churasqueira, 3 vagas de garagem, piscina, aquec. a gas, canil, ar condicionados, praticamente todo mobiliado. A. U 312,34 m2 A.T 720 m2.

R$ 900 mil - R. Antonina, 1974 Centro. 3 quartos, sendo 2 suites, 2 salas, sala de tv, copa, lavabo, 2 bwc, cozinha, area de serviço, dependencia de empregado, varanda, semi mobiliado, A.U. 250 m2 A.T. 560 m2

R$ 990 mil – Rua Goiás, 1278 Bairro Country, 3 quartos, sendo 1 Suíte, sala 3 ambientes, lavabo, 2 bwc, cozinha planejada, dependência de empregada, varanda churrasqueira, 2 vagas de garagem. A. T. 560 m² A.U 350 m²

R$ 950 mil - R. Carlos de Carvalho, 2994. 4 quartos, sendo 1 suite, 2 salas, cozinha, 2 bwc, varanda, A.S. 2 vagas de garagem, edicula. A.U 220 m2 A.T 747,50 m2

R$ 800 mil - R. Minas gerais, 450 c/ 5 quartos sendo 1 suite, 2 salas, cozinha, 4 bwc, artea de serviço. 5 Vagas de Garagem. A.U 406 m2 A.T 715 m2.

R$ 740 mil - R. Oswaldo Cruz, 1308, Neva. 4 qtos, sendo 1 suite, 2 salas, bwc, cozinha, area de serviço 2 vgs garagem. Aquecimento a gas, Piscina, Edicula ccom churrasqueira. A.U 285 m2 A.T 461,50 m2

R$ 720 mil – R. Engenheiro Teodoro Sampaio, 469, Pq São Paulo, 4 quartos sendo 1 suite, 2 salas, copa, cozinha planejada, area de serviço, varanda, churrasqueira, 2 vagas de garagem, 3 vagas de garagem descoberta, Edícula, Piscina. A.T 504 m² A.U 263 m²

R$ 600 mil - R. castro Alves 553 Vila Tolentino. 3 quartos sendo 3 suites, 2 salas, sala de tv, cozinha, area de serviço. A.U. 240 m2 A.T. 660 m2.

R$ 550 mil – R: Sergio Djalma de Hollanda, 1521 3 Qtos, sendo 1 Suíte, 2 salas, Coz. Planej. A. Ser. Varanda, Churrasq. 2 Vgs Gar. A.U 217 m² A.T 414 m²

R$ 530 mil - Rua: Cuiabá, 4183 Alto Alegre. 3 qtos, sendo 1 suíte, sala, sala de jantar, bwc, cozinha, área de serviço, 2 vagas de garagem A.U 200 m2 A.T 371,10 m2

R$ 500 mil - R.Laranjeiras do Sul,1264. Nova York. 3 quartos, 2 salas, cozinha, bwc, area de serviço, garagem, AU. 90m², AT 368m² sendo 16x23.

R$ 480 mil - R. Pres. Bernardes 3403. Centro. Terreno c/ 560m² sendo 14x40. Casa c/ 4 quartos sendo 1 suíte, sala de estar e jantar, cozinha, bwc, lavabo, hall de entrada, sobra de terreno na frente.

R$ 420 mil - R. Minas Gerais, 676 São Cristóvão, 4 quartos, sendo 1 suíte, sala, bwc, cozinha, área de serviço, varanda, churrasqueira, 1 vaga de garagem, 4 vagas de garagem descoberta. A.U 276,01 m² A.T 400 m².

R$ 380 mil - Rua Marechal Floriano 433, Vila Tolentino. 3 quartos, 2 salas, bwc, cozinha planejada, área de serviço, 1 vaga de garagem coberta, 2 vagas descobertas, A.U 179,84 m2 A.T 420 m².

R$ 380 mil – R. Publio Pimentel, 1062 Alto Alegre. 3 quartos, sendo 1 suite, 2 salas, cozinha, Area de serviço, Varanda, churrasqueira 2 vagas de garagem A.U 130 m² A.T 360 m²

R$ 365 mil - R. Maria Dolores da Mota, 558. 3 qrtos, sala, bwc, cozinha planejada, area de serviço, edícula, churrasqueira, imóvel financiável.

R$ 350 mil - R. Casemiro de Abreu, 1284 Alto Alegre, 3 quartos, sendo 1 suíte, sala, bwc, cozinha, área de serviço, varanda, churrasqueira, 1 vagas de garagem, 3 vagas de garagem descoberta, cerca elétrica, portão eletrônico, A.U 117,77 m² A.T 200 m².

R$ 350 mil - R. Coroados, 316 Jd. Santo Antônio, 3 quartos, sala, 2 bwc social, cozinha, Area de serviço, churrasqueira, 2 vagas de garagem, 4 vagas de garagem descoberta, edícula. A.U 170 m² A.T 360 m².

R$ 350 mil - Rua Carlos de Carvalho, 944 Parque São Paulo, 3 quartos, 2 salas, bwc, cozinha, área de serviço, varanda, 1 vaga de garagem, 2 vagas de garagem descoberta A. U. 150 m² A.T 402 m²

R$ 300 mil- Rua Natal 3488, Jardim Cristal 3 quartos, sala, cozinha, area de serviço, 2 vagas de garagem. A.U 110 m2 A.T 225 m2

R$ 270 mil - R Mar. Candido Rondon, 3765 Cancelli, 4 quartos, sendo 1 suíte, cozinha, bwc, área serviço, churrasqueira, 2 vagas de garagem, A.T 372,60.

R$ 240 mil - R. Marechal Rondon, 5253 Canada. 3 quartos sendo 1 suite, sala, cozinha, area serviço, 1 vaga de garagem. A.T 171,55 m2 A.U. 75,35 m2.

R$ 230 mil - R. Fiorelo Scanagata, 218 Paulo Godoy. 2 quartos, sala, cozinha, bwc, 2 vagas de garagem, terreno de 220m² e 90,28m² área construída.

R$ 220 mil - R Azaleia, 1466. Jd Guaruja. C/ 4 qtos, sala 2 ambientes, cozinha. area de serviço, churrasqueira, 1 vaga de garagem, terreno com 264m² e 140m² de Area construida

R$ 180 mil – R. Visconde Rio Branco,495 Vila Tolentino. 3 Quartos, Sala, Cozinha, area de serviço, Churrasqueira, 1 Vaga Garagem. A. U 62,14 m² A.T 63,34 m²

R$ 180 Mil - Rua Crisântemos, 545 Guarujá, 2 quartos, 1 sala, sala de jantar, bwc, cozinha, area de serviço, churrasqueira, 2 vagas de garagem, A.T 288,84 m2 A.U 110 m²

R$ 180 Mil - R. Danilo Paladini, 988 Santa Felicidade. 3 quartos, 2 salas, area de serviço, cozinha, 1 vaga de garagem. A. U 147,40 m² A.T 366 m²

R$ 180 mil - R. João Ribeiro Pinheiro,1075. Clarito. c/3 qtos, salas, cozinha, area de serviço, bwc, 2 vagas de garagem. AU 99,98m² averbados A. T. 366 m².

R$ 170 Mil - Rua Comil, 397 jardim Veneza, 2 quartos, sala, bwc, cozinha, area de serviço, 1 vaga de garagem 2 vagas de garagem descoberta, A.T 360 m2 A.T 70 m²

R$ 160 mil - R. Antonina, 1314, Country Cond. Alfa Casa 01, c/2 qtos, sala, cozinha, lavabo, 1 vaga de garagem descoberta .A.U 47,52m2 A.T 60,00m2

R$ 150 mil - Rua Emilio de Menezes 351 casa 351 Lua Nova I 3 quartos, sala, cozinha planejada, bwc, área de serviço, 1 vaga de garagem, 1 vaga de garagem descoberta, churrasqueira. A.T 141,41 m2 A.U. 58 m2

R$ 120 mil - Rua Buenos Aires, 642 casa 11, Periolo, 3 quartos, sala, Bwc, cozinha, área de serviço, garagem descoberta, A.U 52,4 m² A.T 52,5 m².

R$ 110 mil - R. Piquiri, 906 Condomínio Pantanal, 2 Quartos, sala, Bwc, cozinha, A.S., churrasqueira, 1 vaga de garagem, condominio fechado. A.T 100 m2 A.U 48 m2.

R$ 100 mil - Casa 08 quadra 09 Cond. Pantanal 2 quartos, sala, cozinha, bwc, área de serviço 1 vaga de garagem. A.T 107,10 m2 A.T 49,07 m2

SOBRADOS

Consulte-nos - R. João de Matos 1245. Tropical. Cond. Res. Beverly Hills. 1 suíte com sacada, 2 quartos , cozinha, copa, lavabo, bwc social, Area de serviço, 02 vagas de garagem, piscina, salão de festas.

R$ 990 mil – R. Fagundes Varela, 2900 Rec. Tropical. 4 quartos, sendo 1 suíte, closet, sala, sacada cozinha, 2 vagas de garagem cobertas, 2 vagas descobertas Piscina A.T 420 m2 A.U 398 m2.

R$ 950 Mil - R. Souza Naves, 1293 Pq. São Paulo, 4 salas, 4 quartos sendo 1 suíte, cozinha planjada, 3 bwc social, 2 sacada, área de serviço , churrasqueira 2 vagas de garagem 2 vagas de varagem. edícula, piscina. A.U 219,95 m2 A.T 402 m2.

R$ 520 mil - R Três Barras, 1294, Universitário, 4 quartos, sendo 1 suíte, 4 salas, cozinha, lavado, bwc, sacada, Area de serviço. 2 vagas de garagem 5 vagas descobertas. A.U 290,66 A.T 422,50.

R$ 480 mil – R. Raposo Tavares, 333 Nova York 4 qtos, sendo1 suite, 2 salas, cozinha, copa, 2 lavabos, bwc, sacada, Area de serviço, 3 vagas de garagem A.U 217,15 m2 A.T 216,45 m2

R$ 400 mil - R. Recife, 2785, Coqueiral. c/ 110,028m2 A.C. e 90,00 m² A.T

R$ 375 mil - R Presidente Costa e Silva, 2227 3 quartos, sendo 1 suite, sala, cozinha bwc, lavabo, area de ser. Churrasq. 2 vgs de gar. A.U 150 m2 A.T 130,35 m2

R$ 355 mil - Rua Iraci Vigano, 195 Porto Seguro. 4 Quartos, sendo 1 suíte, cozinha, lavabo, bwc, sala, sacada, churrasqueira. 2 vagas de garagem, aquecimento a gás, A.T 123,75 A.U 123,75.

R$ 300 mil - R. Guaias, 448. Stº Onofre. C/ 2 quartos, 1 suíte, sl estar e jantar, cozinha, bwc, lavabo, garagem, churrasqueira, sacada.

R$ 265 mil – R. Agostinho dos Santos, 1068 3 qtos, sendo 1 suíte, 2 salas, coz, lav, bwc, sacada, A. ser. Garagem. A. U 92,92 m² A.T 97,14 m²

R$ 250 mil - R.Salgueiro, 26 Parque Verde. 3 quartos, sala, cozinha, bwc, lavabo, sacada, Area de serviço, churasqueira, 1 vaga de garagem. A.U 70 m2 A.T 75,88 m2

R$ 230 mil - R. Cipreste,956, Pq Verde, c/ 1 suite, sala, coz. planejada, A.S., chur., bwc, 1 vaga de gar., A.U 54,06 A.T 135,86m2. Imóvel semi-mobiliado.

R$ 145 mil - R. Edson Beller de Oliveira, 540. Jd. Itamaraty. Sb 10. Sala, 2 quartos, cozinha, bwc social, A.S, 1 vg de garagem, 59,63m².

R$ 140 mil - R. Edson Beller de Oliveira, 540. Jd. Itamaraty. Sb 04. Sala, 2 quartos, cozinha, bwc social, A.S., 1 vg de garagem, 59,63m².

R$ 140 mil - R. Edson Beller de Oliveira, 540. Jd. Itamaraty. Sb 05. Sala, 2 qtos, cozinha, bwc social, A.S., 1 vg de garagem, 59,63m².

TERRENOS

R$ 2.500.000,00 - Rua Estados Unidos esquina com Rua Bolivia. 6 Terrenos lotes 12/13/14/15/16/17 Qd 04 com Area Total 2.646 m².

R$ 1.100,000.00 - R. Marechal Floriano. Vila Tolentino. Com área 1936m² lote 04 quadra 436. Excelente localização.

R$ 680 mil- Rua Sete de Setembro, 1998 esq. c/ Rua Vitoria. Com barracão de aproximadamente 300 m2 A.T 532,5 m2

R$ 660 mil - R Silvino Casa Grande, Lote 1 B e 05 Alto Alegre A.T 1200,01 m2.

R$ 480 mil - Terreno c/ casa R: Pres.Bernardes, 3403. Centro. Á.T. 560 m².

R$ 440 mil - R: Domiciano Theobaldo Bresolin esq. c/ Rua Europa. C/residência de 69,22m², med. A.t 410,20m². Lote 01 quadra 17.

R$ 430 mil - Av Piquiri, 1060 Brasmadeira. Ter. c/ 825,00 m2. 15x55.

R$ 420 mil - R. Frei Maximiano Kolbe, 170 Lt 09 Qd 15, A.T 806,79m2

R$ 400 mil - Av. Estados Unidos. Lot. das Nações. Lt 04 da Qd 04 com 360m²

R$ 350 mil - R. Colonização, Nova Cidade, A.T 825 m²

R$ 270 mil - Rua Carlos de Carvalhos, 955- Pq São paulo 402 m2.

R$ 255 mil - R. Em. A. da Silva, 372,Região do Lago. Lte 022 qd 0005 c/ 377m2.

R$ 210 mil - R. Pr Carlos Nitzko frte nº 224 Reg. Lago 3, A.T 364 m²

R$ 200 mil– Marinas de Boa Vista Aparecida, lote 40 A.T 2.153,00 M2

R$ 200 mil - Rua Tapajos, 1537 Lote 04 Qd 102 A.T 585 m2

R$ 170 mil - Av. Das Torres Cond Paysage Lote 237 204,46 m2

R$ 100 mil - Rua Kamayuras, 1412 Santa Cruz. C/ Casa de alvenaria 36 M2 Terreno A.T 183 m2

Consulte-nos - Santa Tereza do Oeste, Res. Ecoville, 250,11m²

Consulte-nos - Boa Vista da Aparecida. Cond. Ramos c/ várias metragens.

ÁREA RURAL

R**$ 3.900.000,00 -** BR 277 KM 577 em frente a Ferropar, área com 24.800 m2 com 87 metros de frente p/ rodovia, com casa de alvenaria de aprox.. 160m2 excelente acabamento, c/ casa de madeira e casa para caseiro.

R$ 600.000,00 - Colônia Tormento, Gleba 1 Lote 08, São Salvador. 7,5 Alqueires, 2 Açudes, 1 Galpão de aço e cobertutura metalica com 300 m2. CAsa de alvenaria com 120 m2. Pomar, minas de agua, área de preservação de 1 aluere, área de plantio 3 alqueires e meio .

PRÉDIO / BARRACÕES / SALAS COMERCIAIS

R$ 1.200.000,00 - R. Julio Prestes, 77 Parque São Paulo. Barracão com casa, sendo terreno de 1296 m2 e Area construida 489 m2.

R$ 680 mil - R. Maracai, 1784 Floresta. Predio inteiro, sendo tereo sala comercial com 117 m2. Piso Superior residencia com 3 quartos, sendo 1 suite, sala, cozinha, area de serviço, despensa, bwc, Espaço Gourmet com sacada e churrasqueira. A.U 360 m2 A.T 369 m2.

R$ 600 mil - R. Italia, 1142 Jardim Italia. Predio Com sala comercial terea, apartamento piso superior com area construida de 270 m2 area total 372 m2.

R$ 600 mil - R. Jasmim 550 Centro - Corbélia. Sala comercial na frente, recpção, 2 banheiros, copa, 5 salas, 2 quartos com 140 m2. Com estrutura pronta para subir andares. Casa nos fundos com sala, cozinha, bwc, 2 quartos com 40 m2. Garagem para 2 carros cobertos e mais vagas de estacionamento descoberto.

R$ 300 mil - Rua Claudia Galante Padovani, 1231 Barracão com escritorio, banheiros e alarme. Area de 250 m2

IMOBILIÁRIA LOKATELL
Nosso negócio é feito de valores
Creci 3248-J
(45) 3037-3137
www.lokatell.com.br
Cascavel · Maringá · Toledo
Comemorando 22 anos 1993 - 2015

IMÓVEIS PARA LOCAÇÃO

CASAS

R$ 350,00 - Cond.Pantanal. Av. Piquiri, 906 c/ 2 qtos, sala, cozinha, lav, wc e estac.
R$ 380,00 - Alto Alegre. R. Flamboyant, 1151 (fundos) c/ qto, sala, cozinha, lavand.
R$ 400,00 - Alto Alegre. R. Flamboyant, 1151 (fundos) c/ qto, sala, coz. lavanderia, WC
R$ 400,00 - Porto Seguro. R. Pioneiros, 82 c/ qto, sala, cozinha, lav, wc e estacion.
R$ 400,00 – Centro – R. Maranhao, 995 (fundos) c/ 2 qtos, sala, cozinha, wc e lavanderia
R$ 420,00 - Floresta. R. Maracai, 1772 c/ qto, sala, cozinha, lavanderia, wc, garagem
R$ 420,00 – Moradas Cascavel – R. Tranquilo Noro, 720 c/ 2 qtos, sala, cozinha, lavanderia, wc, estacionamento
R$ 480,00 - Centro. R. Maranhão, 995 (fundos) c/ 2 qtos, sala, cozinha, lavanderia, wc
R$ 500,00 - Moradas Cascavel. R. Tranquilo Noro, 720 c/ 2 qtos, sala, cozinha, lavanderia, wc, estacionamento, com o condomínio já incluso no aluguel.
R$ 500,00 – Cataratas – R. Genipro M. de Queiros, 546 c/ 2 qtos, sala, cozinha, lavanderia, wc e garagem
R$ 500,00 – Nova Cidade – R. Israel da Vigo Silveira, 1431 c/ 1 qto, sala, cozinha, lav, wc, gar
R$ 550,00 - Jd. Canada R. Don Pedrito, 264 c/ 2 qtos, sala, coz., wc, estac. MOBILIADA.
R$ 550,00 – São Cristóvão – R. Aramys Athaide, 183 c/ 1 qto, sala, cozinha, lav. wc, gar.
R$ 600,00 - Santa Cruz .R. Fiorelo Scanagata, 218 c/ 2 qtos, sala, coz, lav, wc e garagem
R$ 630,00 – Porto Seguro R. Otelo C. de Castilho, 236 2 qtos, sala, coz, lav, wc, garagem
R$ 650,00 – Cascavel Velho – R. Espanha, 682 c/ 3 qtos, sala, cozinha, lav, wc e garagem
R$ 650,00 – Mantovani – R. Edi Siliprandi, 531 c/ 3 qtos, sala, coz, lavand, wc e garagem
R$ 650,00 - Faculdade. R. Gurgel, 1602 c/ 2 qtos, sala, coz, lavanderia, WC e garagem.
R$ 650,00 – Periolo – R. Romeu Caponi, 299 c/ 2 qtos, sala, cozinha, lav, wc, garagem
R$ 670,00 – Terra Nova Cvel III – R. Tranquilo Noro, 642 c/ 2 qtos, sala, cozinha, lavanderia, wc e estacionamento
R$ 680,00 - Cancelli.R. Belem, 1717 c/ 2 qtos, sala, cozinha, lavanderia, wc, garagem
R$ 680,00 – Padovani R. Elias Maximiliano, 374 c/ 2 qtos, sala, coz, lav, wc e garagem
R$ 680,00 - São Cristóvão. R. Londrina, 296 c/ 2 qtos, sala, cozinha, lav, wc e estac.
R$ 700,00 – Belmont – R. Armando Zanata, 310 c/ 3 qtos, sala, coz, lav, wc e garagem
R$ 700,00 – Guaruja – R. Flor da Serra, 1122 c/ 3 qtos, sala, cozinha, lav, wc, estac.
R$ 700,00 – Quebec R. Aparecida dos Portos, 807 c/ 3 qtos, sala, coz, lav, wc e garagem
R$ 720,00 - Pion.Catar. R. Ernandes de Oliveira, 705 2 qtos, sala, coz., wc e garagem.
R$ 750,00 – Pioneiro Catarinense Av. Cascavel, 714 2 qtos, sala, coz, lav, wc e garagem
R$ 750,00 - Florença. R. dos Pinus, 70 B c/ 3 qtos, sala, cozinha, lav, wc e estac.
R$ 750,00 – Periolo – R. Romeu Caponi, 299 c/ 2 qtos, sala, cozinha, lav, wc, garagem
R$ 750,00 – Alto Alegre – R. Joel Sanwais, 824 c/ 2 qtos, sala, cozinha, lav wc e garagem
R$ 780,00 - Santo Onofre. R. caraibas, 220 c/ 2 qtos, sala, coz., copa, wc e garagem
R$ 780,00 - Esmeralda. R. Onix, 252 c/ 3 qtos, sala, cozinha, lavanderia, wc e garagem
R$ 800,00 – Claudete R. Jorge Lacerda, 1289 3 qtos, sala, coz, lav, wc, varanda e gar.
R$ 830,00 – Maria Luiza – R. Cuiaba, 688 c/ 2 qtos, sala, cozinha, lava, wc e garagem
R$ 950,00 – Centro – R. Maranhão, 1134 (fundos) c/ 3 qtos, sala, coz, lav, wc, garagem
R$ 950,00 – Centro – R. Natal, 1124 c/ 3 qtos, sala, cozinha, lavanderia, wc e garagem
R$ 1.050,00 – Nova York R. Laranjeiras do Sul, 1260 3 qtos, sala, coz, lav, wc e garagem
R$ 1.100,00 – Pacaembu – R. Capitao Leonidas Marques, 802 c/ 3 qtos, sala, cozinha, lavanderia, wc, churrasqueira e garagem
R$ 1.150,00 – Itamaraty R. Pedro Carlos Neppel, 464 3 qtos, sala, coz, lav, wc, garagem
R$ 1.150,00 – Country – R. Para, 2372 c/ 2 qtos, 2 salas, coz, lav, wc, varanda c/ churrasqueira e garagem
R$ 1.200,00 – Coqueiral – R. Joao de Mattos, 692 c/ 3 qtos, sala, coz, lav, wc e garagem
R$ 1.300,00 – Coqueiral – R. Presidente Kennedy, 3796 c/ 3 qtos sendo 1 suite, sala, cozinha, lavanderia, wc, edícula com churrasqueira e piscina
R$ 1.400,00 - Jd. Itamaraty. R. Edson B. de Oliveira, 570. 3 qtos + 1 ste, sla, coz., A.S, wc e gar.
R$ 1.500,00 – Caravelli – R. Vicente Machado, 635 c/ 3 qtos sendo 1 suite, sala, cozinha, lavanderia, wc e garagem
R$ 1.500,00 – Tropical – R. Flamboyant, 3412 c/ 3 qtos sendo 1 suite, sala, cozinha, lavanderia, wc, garagem
R$ 1.500,00 – Maria Luiza – R. 8 de maio, 508 c/ 3 qtos sendo 1 suite, sala cozinha, lavanderia, wc e garagem, edícula com churrasqueira
R$ 1.500,00 - Claudete. R. Maria Dolores da Mota, 558 c/ 03 qtos, sala, wc social, cozinha planejada, area de serviço, churrasqueira e 02 vagas de garagem.
R$ 1.500,00 – São Cristóvão – R. Antonina, 381 c/ 4 qtos, sala, cozinha, lavanderia, wc, sacada, edícula com churrasqueira, piscina e garagem
R$ 1.500,00 - Centro. R. Marechal Floriano, 3122 c/ 3 qtos sendo 1 suite, 2 salas, cozinha, lavanderia, wc, 2 varandas, churrasqueira, dependência empregada, garagem
R$1.600,00 – Alto Alegre – R. Cuiaba, 5483 c/ 3 qtos sendo 1 suite, sala, cozinha com armários, lavanderia, wc, varnda com churrasqueira e garagem
R$ 2.000,00 – Centro – R. Minas Gerais, 1496 c/ 4 qtos sendo 2 suites, 3 salas, cozinha, lav, varanda aberta c/ churrasq. e var. fechada, 3 vgs gar. Coberta, estac.
R$ 3.500,00 – Maria Luiza – R. Do Expedicionário, 694 c/ 3 qtos sendo 1 suite, 3 salas, coz, lav, escrit, deposito, varanda, chur, garagem, piscina com hidromassagem

CASAS COMERCIAIS

R$ 980,00 - São Cristovao. R. Minas Gerais, 427 c/ 3 qtos, sala, cozinha, A.S., wc e estacionamento.
R$ 1.500,00 - São Cristovao. R. Minas Gerais, 413 c/ 3 qtos sendo 1 suite, sala, coz., A.S., wc e gar.
R$ 1.500,00 – Claudete – R. Jorge Lacerda, 1289 c/ 3 qtos, sala, coz, lav, wc, e garagem
R$ 2.500,00 - Jd Canadá. R Mar. Rondon, 4064 c/ 5 qts sendo 2 stes, 6 salas, coz., A.S., 2 Wc. lavabo, varanda c/ churrasqueira, sacada e garagem.
R$ 3.250,00 – Centro – R. Minas Gerais, 1496 c/ 4 qtos sendo 2 suites, 3 salas, cozinha, lav, varanda aberta c/ churrasq. e varanda fechada, 3 vgs de gar. coberta e estacion.
R$ 4.500,00 – Centro – R. Curitiba, 890 c/ 4 qtos sendo 1 suite, 2 salas, cozinha, lavanderia, lavabo, varanda, edícula com churrasqueira e garagem, semi mobiliada
R$4.800,00 - Centro. R. Rio de Janeiro, 1674 c/ 5 Salas, Recep, Sala de Espera, Copa, Wc Masc./ Fem .Wc Def Estacion. Frontal P/ Clientes -Estacion. Fundos P/ Func. Alarme. Infraestrutura p/ ar cond (c/ cabeamento). Cabos Adsl e telefônicos em todas as depend. (central telefônica). Paver tátil entrada e saída de gar. Acess. p/ cadeirantes). Iluminação noturna aut. (balizadoras, ilum. jd. lateral e fachada).
R$ 4.500,00 – Centro – R. Recife, 611 c/ SALA TERREA: RECEPÇÃO, 6 SALAS, COPA, WC; APT SUPERIOR: COZ, 2 SALAS, LAVABO, 4 QUARTOS SENDO 1 SUITE, SACADA FRENTE, WC SOCIAL E WC DA SUITE; FUNDOS: EDICULA COM CHURRASQUEIRA; PISCINA, 1 GAR. COB. + 3 DESC; + 1 VG DE GAR DESCOBERTA NA FRENTE DO IMOVEL.
R$ 16.000,00 - Centro. R. Maranhão, 1983 c/ 6 qtos sendo 1 suite máster c/ sacada, sala c/ sacada, sala 2 amb., sala estar, sala de jantar, escrit., adega, lareira, hall de entrada, mezanino, coz., 2 A.S, 4 despensas, dep. Empreg., 9 wc, garag. mais estacion., SEMI MOBILIADO, edícula com churrasqueira.

SOBRADOS

R$ 580,00 - Itamaraty. R. Edson Beler de Oliveira, 540 2 qtos, sala, coz. wc e garagem.
R$ 990,00 - Pq. São Paulo. Cond. Nelson Muller. R. Gen. Osorio, 1470 c/ 3 qtos, sala, coz, wc, sacada, varanda c/ churrasq., 2 vagas de gar. coberta e outra descoberta
R$ 1.100,00 – Alto Alegre – R. Estanislau Cidral, 420 c/ 3 qtos sendo 1 suite, sala, cozinha, lavanderia, wc, garagem, edícula com churrasqueira
R$ 1.100,00 – Santo Onofre – R. Guaias, 448 c/ 3 qtos sendo 1 suite, sala, cozinha, lavanderia, wc, lavabo, sacada, churrasqueira e garagem
R$ 1.200,00 – Consolata – R. Agostinho dos Santos, 1068 c/ 2 qtos sendo 1 suite, sala, cozinha, lavanderia, wc, sacada e garagem
R$ 1.400,00 – Jd. Itamaraty – R. Padre Carlos Nitzko, 760 c/ 3 qtos sendo 1 suite, sala, cozinha, lavanderia, wc, sacada, varanda com churrasqueira e garagem
R$ 1.500,00 – Tropical – R. Quaresmeira, 216 c/ 3 qtos sendo 1 suite, sala, cozinha, lavanderia, wc, garagem, varanda com churrasqueira
R$ 1.500,00 – Country – R. Londrina, 1053 c/ 3 qtos sendo 1 suite, sala, cozinha, lavanderia, wc, sacada, varanda com churrasqueira e garagem
R$ 1.600,00 – Nova Cidade – R. Colonização, 544 c/ 4 qtos sendo 1 suite, sala, cozinha, lavanderia, wc, sacada, garagem, varanda nos fundos comchurrasqueira
R$ 1.800,00 - Alto Alegre. R. Costa e Silva, 335 5 qtos sendo 2 suites, 2 salas, coz, wc e garagem.
R$ 2.000,00 - Jd. Canada. R. Marechal Rondon, 4064 c/ 5 qtos sendo 2 suites, 6 salas, cozinha, lavanderia, 2 WC, lavabo, varanda com churrasqueira, sacada, garagem
R$ 2.000,00 – Centro R. Marechal Rondon, 2826 c/ 3 qtos sendo 1 suite, 2 salas, coz c/ armários, copa, 2 sacadas, lav, wc, 2 lavabos, churrasq, deposito, 2 a 3 garagens.
R$ 2.200,00 – Fag – R. João Maria Correa, 521 c/ 3 qtos sendo 2 suites, sala, cozinha, lavanderia, wc, sacada e garagem
R$ 2.400,00 – Condominio Fag – R. Itagiba Fortunato, 414 c/ 3 qtos sendo 1 suite, sala, cozinha, lavanderia, wc, sacada e garagem
R$ 3.200,00 – Centro – R. santa Catarina, 2181 c/ 4 qtos sendo 1 suite, sala 2 amb, coz. com armários, lav, wc, lavabo, sacada, varanda c/ churras. e jardim

TERRENOS

R$ 800,00 - casa terreno- Lot. FAG – R. João Padilha Quadra 20 Lotes 20/21/22 com 560m2 cada
R$ 1.000,00 - Pacaembu – Rua EUA com Venezuela (2 terrenos) 720m2
R$ 1.000,00 – Alto Alegre – R. Paraguai, 498 (738m²)
R$ 1.200,00 – Centro – Av. Toledo, 254 (592,50m²)
R$ 1.500,00 – Santa Felicidade – R. Jaime Pantalhao de Morais esquina com R. Cabo Clodoaldo Ursulano com 834m²
R$ 2.500,00 - Pacaembu – R. EUA com Rua Bolivia (7 terrenos) 2646m2
R$ 4.000,00 – Centro – R. Maranhão esquina com R. Osvaldo Cruz (1980m²)

IMOBILIÁRIA LOKATELL
Nosso negócio é feito de valores
Creci 3248-J
(45) 3037-3137
www.lokatell.com.br
Cascavel · Maringá · Toledo
Comemorando 22 anos 1993 - 2015

APARTAMENTOS

R$ 400,00 - Res. Del Fiore. R. São Luiz, 2123 c/ qto, coz. c/ arm., fogão e mesa, wc e garagem
R$ 450,00 - Res. Milenium. R. Recife, 2101 c/ qto, cozinha com armários, sacada e wc
R$ 450,00 - Ed. Germ. Sarolli. R. Carlos de Carvalho, 3950 c/ qto, sala, coz, A.S, WC.
R$ 460,00 - Ed. Joao de Barro – R. Carlos Bartolomeu Cancelli, 993 c/ 2 qtos, sala, cozinha, lavanderia, wc e garagem
R$ 480,00 - Ed. Don Otavio. R. Otelho C. Castilho, 1038 c/ 2 qtos, sala, coz., A.S., wc e gar.
R$ 480,00 - Res. Universitario. Av. Fag, 212 com qto, sala, cozinha, lavanderia, WC, sacada
R$ 480,00 - Ed. Sirius II. R. Manoel Ribas, 2001 c/ 2 qtos, sala, coz. c/ arm., A.S, wc, gar. descoberta.
R$ 500,00 - Faculdade. R. Odontologia, 1165 c/ qto, sala, coz., A.S., wc e garagem, atrás da Unioeste
R$ 500,00 - Res. Aguas Claras. R. Marechal Deodoro, 1563 c/ 2 qtos, sala, coz., A.S.,wc, sacada e garag.
R$ 500,00 - Ed. Vega. R. Terezina, 1039 c/ 2 qtos, sala, cozinha, A.S.,wc, sacada e garagem
R$ 500,00 – Ed. Germano Saroli – R. Carlos de Carvalho, 3950 c/ 1 qto, sala, cozinha, lavanderia, wc
R$ 500,00 - Res. Tripoli – R. São Luiz, 2668 c/ 2 qtos, sala, coz., lavanderia, wc, sacada e garagem
R$ 500,00 - Ed. Torre do Sol II .R. ose Bonifacio, 476 c/ 2 qtos, sala, cozinha, lavanderia, wc, garagem
R$ 500,00 – Ed. Joao de Barro – R. Carlos Bartolomeu Cancelli, 993 c/ 2 qtos, sala, cozinha, lavanderia, wc, garagem
R$ 525,00 – Ed. Por do Sol – R. Mato Grosso, 995 c/ 2 qtos, sala, cozinha, lavanderia, wc, garagem, SEMI MOBILIADO
R$ 530,00 – Res. Paschoal – R. Presidente Kennedy, 1603 c/ 3 qtos, sala, cozinha, lavanderia, wc, sacada e garagem
R$ 550,00 - Res. Laranjeiras. R. Belem, 1004 c/ 2 qtos, sala, coz., A.S, WC, sacada e garagem, condomínio incluso no valor do aluguel.
R$ 550,00 - Res. Vitoria. R. Vic. Machado, 2355 c/ 3 qtos sendo 1 suite, sala, coz., A.S., wc e gar.
R$ 550,00 – Res. Coqueiral – R. das Palmeiras, 957 c/ 3 qtos, sala, cozinha, lavanderia, wc e garagem
R$ 550,00 – Ed. Vega II – R. Belem, 474 c/ 2 qtos, sala, cozinha, lavanderia, wc, sacada e garagem
R$ 600,00 – Ed. San Fernando – R. Souza Naves, 4081 c/ 2 qtos, sala, cozinha, lavanderia, wc, sacada e garagem, SEMI MOBILIADO
R$ 600,00 – Centro – R. JK, 1336 c/ quarto, cozinha, wc e garagem
R$ 600,00 - Ed. Araguaia. R. Barao do Rio Brco, 1152 c/ 02 qtos, wc, coz., A.S. e 01 vaga de gar. cob.
R$ 660,00 – Ed. Parati – R. Siqueira Campos, 914 c/ 2 qtos, sala, cozinha, lavanderia, wc e garagem, SEMI MOBILIADO
R$ 650,00 – Res. Family – R. Osvaldo Cruz, 2992 c/ 3 qtos, sala, cozinha, lavanderia, wc e garagem
R$ 630,00 – Ed. Felipe – R. Eça de Queiroz, 804 c/ 3 qtos, sala, cozinha, lavanderia, wc garagem
R$ 630,00 - Faculdade. R. Agronomia, 621 c/ 2 qtos, sala, cozinha, A.S, WC e estacionamento
R$ 630,00 - Ed. Darceu Godoy. R. Presidente Bernardes, 1807 c/ suitem sala, sacada, cozinha com armário, lavanderia, wc e garagem
R$ 650,00 – Maria Lino – R. Presidente Kennedy, 1738 c/ qto, sala, cozinha, wc, garagem
R$ 650,00 – Monsanto – R. Minas Gerais, 2021 c/ 2 qtos, sala, cozinha, lavanderia, wc, sacada, garagem, SEMI MOBILIADO
R$ 650,00 - Ed. Hannover. R. Manaus, 2046 c/ 2 qtos, sala, coz., A.S, WC e garagem
R$ 650,00 - Guaruja. R. Flor da Serra, 855 c/ qto, sala, cozinha, A.S., wc, sac e garagem.
R$ 650,00 - Nuremberg. R. Manaus, 2070 c/ 2 qtos, sala, cozinha, lavand, wc e garagem
R$ 650,00 - Everlife II. R. Pernambuco, 2617 c/ 2 qtos, sala, coz, lavand, wc e garagem
R$ 650,00 - Res. Nova Conquista. R. Tamoios, 147 c 2 qtos, sala, cozinha, lavanderia, wc e garagem, com condomínio já incluso no aluguel.
R$ 650,00 – Neva – R. Sergio D'jalma de Holanda, 2399 c/ 2 qtos, sala, cozinha, lavanderia, wc, sacada e garagem
R$ 650,00 - Ed. Jovita. R. Pres Costa e Silva, 1756 c/ 2 qtos, sala, coz., A.S.,wc, sac e garag.
R$ 650,00 – Ed. Ideali – R. Pio XII, 3624 c/ 2 qtos, sala, cozinha, lavanderia, wc, garagem
R$ 650,00 – Ed. Riviery – R. Pernambuco, 2742 c/ 3 qtos, 2 salas, cozinha, lavanderia, wc, garagem
R$ 650,00 – Ed. Mondrian – R. Manaus, 3250 c/ 2 qtos, sala, cozinha, lavanderia, wc, sacada com churrasqueira e garagem
R$ 650,00 – Ed. Solyfran – R. Parana, 5333 c/ 1 qto, sala, cozinha, lavanderia, sacada e garagem
R$ 650,00 – Ed. Torre do Sol II – R. Jose Bonifacio, 476 c/ 3 qtos, sala, cozinha, lavanderia, wc e garagem
R$ 680,00 - Ed. Altemburg. R. Rafael Picoli, 2791 c/ 2 qtos, sala, coz., A.S., wc e 2 garagens
R$ 700,00 – Ed. Montesse – R. Fortaleza, 3432 c/ 2 qtos, sala, cozinha, lavanderia, wc, sacada com churrasqueira e garagem
R$ 700,00 – Ed. Grand Liberty – R. Manaus, 3229 c/ 2 qtos, sala, cozinha, lavanderia, wc, sacada com churrasqueira e garagem
R$ 700,00 - Res. Pinheiros. R. Tiradentes, 2345 c/ 2 qtos, sala, coz., A.S., wc e garagem, SEMI MOBIL.
R$ 700,00 - Centro. Av. Brasil, 4251 c/ 2 qtos, sala, cozinha, WC, sacada e garagem.
R$ 700,00 - Centro. Av. Brasil, 4251 c/ 2 qtos, sala, cozinha, WC, sacada e garagem
R$ 700,00 - Res. Lapa I. R. da Lapa, 931 c/ 2 qtos, sala, cozinha, lavanderia, wc e garagem
R$ 700,00 - Ed. Monsanto. R. Engenheiro Rebouças, 2301 c/ 2 qtos, sala, cozinha, A.S., wc e garagem
R$ 700,00 - Ed. Nuremberg – R. Manaus, 2074 c/ 3 qtos, sala, cozinha, lavanderia, wc, 2 garagens
R$ 710,00 – ed. Maria Rita – R. Antonio Kucinski, 261 c/ 2 qtos, sala, cozinha, lavanderia, wc, 2 sacadas e estacionamento
R$ 735,00 – Res. Lokatell – R. Vitoria, 1735 c/ 2 qtos, sala, cozinha, lavanderia, wc, sacada com churrasqueira e garagem
R$ 750,00 – Res. Porto das Flores – R. Manoel Ribas, 2519 c/ 2 qtos, sala cozinha, lavanderia, wc, sacada e garagem
R$ 750,00 – Ed. Cima V – R. Presidente Bernardes, 2100 c/ 3 qtos, sala, cozinha, lavanderia, wc, sacada e garagem
R$ 750,00 – Neva – R. Plinio Salgado, 1169 c/ 2 qtos, sala, cozinha, lav, wc, garagem
R$ 750,00 – Ed. Acapulco – R. Carlos de Carv, 4016 c/ 2 qtos, sala, coz lav, wc, garagem
R$ 750,00 - Ed. Bremem. R. Pio XII, 1723 3 qtos sendo 1 suite, sala, coz,A.S,wc e garagem.
R$ 750,00 – Ed. Ideali – R. Pio XII, 3624 c/ 4 qtos, sala, cozinha, lavanderia, wc, garagem
R$ 750,00 – Everlife – R. Pernambuco, 2603 c/ 3 qtos, 2 salas, cozinha, lav, wc, garagem
R$ 780,00 – Parque Poty – R. Tom Jobim, 370 c/ 2 qtos, sala, coz, lav, wc, sac c/ churrasqueira, 2 garagens
R$ 800,00 – Ed. Acapulco R. Carlos de Carvalho, 4016 c/ 2 qtos, sala, coz, lav, wc, garag.
R$ 800,00 – Res. Nova Vida – R. Artur Nisio, 416 c/ 2 qtos, sala, coz, lav, wc, sacada e garagem, SEMI MOBILIADO
R$ 800,00 – Ed. Champs Elisee – R. Castro Alves, 2272 c/ 3 qtos, sendo 1 suite, sala, cozinha, lavanderia, wc, sacada e garagem
R$ 800,00 - Ed. Matisse. R. Fortaleza, 2771 c/ 2 qtos, sala com estante, cozinha com armários, lavanderia, wc, sacada com churrasqueira e garagem, imóvel novo
R$ 800,00 – Res. Das Torres – Av. das Torres, 429 c/ 2 qtos, sala, cozinha com armários, lavanderia, wc, sacada com churrasqueira e garagem
R$ 800,00 - Res. Lemes. R. São Luiz, 2108 c/ 2 qtos, sala, cozinha com armários, lavanderia, wc, sacada com churrasqueira e garagem
R$ 840,00 – Ed. Acropole – R. Pio XII, 296 c/ 3 qtos, sala, cozinha, lavanderia, wc, sacada e 2 garagens
R$ 850,00 – Ed. Roma – R. JK, 1611 c/ 2 qtos, sala, cozinha com armários, lavanderia, wc, sacada e garagem
R$ 850,00 - Ed. Parthenon. R. Mar. C. Rondon, 1857 c/ 3 qtos sendo 1 ste, sla, coz., A.S, wc, sac.e gar.
R$ 850,00 - Ed. Solar Du Parc. R. Uruguai, 570 c/ 3 qtos sendo 1 suite, sala, coz., A.S., WC, sacada com churrasqueira e 2 garagens.
R$ 850,00 – Ed. MP – R. das Palmeiras, 3426 c/ 2 qtos, sala, coz, lav, wc, sacada e gar.
R$ 850,00 - Res. Milano. R. Fortaleza, 1740 c/ 3 qtos sendo 1 suite, sala, coz., A.S, wc e garagem
R$ 880,00 – Ed. Rosengarten – R. 1º de maio, 195 c/ 2 qtos, sala, coz, lav, wc e 2 garagens
R$ 880,00 – Ed. Mariana – R. 7 de setembro, 4050 c/ 3 qtos sendo 1 suite, sala, cozinha, lavanderia, wc, sacada e garagem
R$ 900,00 – Ed. American Park – R. Mato Grosso, 1544 c/ 3 qtos sendo 1 suite, sala, cozinha, lavanderia, wc, sacada e garagem
R$ 900,00 - Ed. Bougavillea. R. Siqueira Campos, 804 c/ 3 qtos sendo 1 suite, sala, cozinha, lavanderia, wc e garagem, SEMI MOBILIADO.
R$ 900,00 - Ed. R. Branco. R. R. Grd do Sul, 769 c/ 3 qtos sendo 1 suite, sla, coz., A.S., wc e garagem
R$ 900,00 – Ed. Saint James – R. Salgado Filho, 2690 c/ 2 qtos, sala, cozinha, lavanderia, wc, sacada e garagem, MOBILIADO
R$ 900,00 - Ed. Roma.R. JK, 1611 c/ 2 qtos, sala, coz com armários, wc, sac e garagem.
R$ 900,00 – Ed. Rio Branco - R. Rio Grande do Sul, 769 c/ 3 qtos sendo 1 suite, sala, cozinha, lavanderia, wc, sacada e garagem, SEMI MOBILIADO
R$ 900,00 – Estrelicia – R. da Bandeira, 767 c/ 2 qtos sendo 1 suite, sala, cozinha, lavanderia, wc, sacada com churrasqueira e garagem
R$ 950,00 – Res. Aguas Claras – R. Marechal Deodoro, 1563 c/ 2 qtos, sala, sacada, cozinha, lavanderia, wc, garagem, SEMO MOBILIADO
R$ 980,00 - Ed. Loria. R. Manoel Ribas, 3127 c/ 2 qtos, sala, cozinha, lavanderia, wc, sacada com churrasqueira e garagem
R$ 1.000,00 - Ed. San Fernando. R. Souza Naves, 4081 (DUPLEX) c/ 3 qtos sendo 1 suite, sala, cozinha com armários, lavanderia, wc, sacada, varanda com churrasqueira, 2 garagens
R$ 1.000,00 – Ed. Rui Barbosa – R. Rui Barbosa, 262 c/ 2 qtos, sala, cozinha com armários e cook top, lavanderia, wc e garagem
R$ 1.000,00 – Ed. Hannover – R. Manaus, 2046 c/ 3 qtos, sala, cozinha, lavanderia, wc, 2 garagens, SEMI MOBILIADO
R$ 1.000,00 - Ed. Lokatell. R. Vitoria, 1735 c/ 2 qtos, sala, cozinha, lavanderia, WC, sacada com churrasqueira, garagem- MOBILIADO.
R$ 1.000,00 – Ed. Rui Barbosa – R. Rui Barbosa, 262 c/ 2 qtos, sala, cozinha, lavanderia, wc e garagem
R$ 1.000,00 - Ed. Rio Branco. R. Rio Grande do Sul, 769 c/ 3 qtos sendo 1 suite, sala, cozinha, lavanderia, wc, sacada e garagem, SEMI MOBILIADO
R$ 1.000,00 – Ed. Grand Club – R. Bartolomeu de Gusmão, 998 c/ 3 qtos sendo 1 suite, sala, cozinha com armários forno e fogão, lavanderia, wc, sacada e garagem
R$ 1.100,00 – Ed. Independencia – R. Marechal Floriano, 3518 c/ 3 qtos sendo 1 suite, sala, cozinha, lavanderia, wc, sacada e 2 garagens
R$ 1.100,00 – Faculdade – R. Anita Garibaldi, 110 c/ 3 qtos sendo 1 suite, sala, cozinha, lavanderia, wc, sacada e garagem
R$ 1.100,00 – Res. Yannis Emmanuel – R. Rocha Pombo, 1112 c/ 2 qtos sendo 1 suite, sala, cozinha, lavanderia, wc, sacada e garagem
R$ 1.100,00 - Ed. Pantheon. R. Souza Naves, 4389 c/ 3 qtos sendo 1 suite, sala, cozinha c/ armários, sacada com varanda estendida, garagem.
R$ 1.150,00 - Ed. Don Verona. R. Rio Grande do Sul, 748 c/ 3 qtos sendo 1 suite, sala, cozinha, lavanderia, wc, sacada e garagem.
R$ 1.150,00 – Ed. Torre Alta – R. Souza Naves, 3600 c/ 3 qtos sendo 1 suite, sala, cozinha, lavanderia, wc, sacada e garagem, SEMI MOBILIADO
R$ 1.150,00 – Ed. Torre Nobre – R. Souza Naves, 3525 c/ 3 qtos sendo 1 suite, sala, cozinha, lavanderia, wc, sacada e garagem, SEMI MOBILIADO
R$ 1.200,00 – Ed. Rui Barbosa – R. Rui Barbosa, 262 c/ 2 qtos, sala, cozinha com armários, lavanderia, wc e 2 garagens
R$ 1.200,00 – Ed. Torre Alta – R. Souza Naves, 3600 c/ 3 qtos sendo 1 suite, sala, cozinha, lavanderia, wc, sacada e garagem, SEMI MOBILIADO
R$ 1.200,00 – Ed. Grand Hudson – R. Paraguai, 431 c/ 3 qtos sendo 1 suite, sala, cozinha, lavanderia, wc, sacada com churrasqueira e 2 garagens
R$ 1.250,00 – Ed. Ana Carolina – R. Rio de Janeiro, 2719 c/ 3 qtos sendo 1 suite, sala, cozinha com armários, lavanderia, wc, sacada com churrasqueira e garagem
R$ 1.300,00 – Ed. Amadeus – R. Carlos de Carvalho, 4394 c/ 3 qtos sendo 1 suite, sala, cozinha, lavanderia, wc, sacada e 2 garagens
R$ 1.300,00 – Ed. Monte Real – R. Castro Alves, 2215 c/ 3 qtos sendo 1 suite, sala, cozinha, lavanderia, wc, sacada e garagem
R$ 1.300,00 – Ed. Athenas – R. Presidente Kennedy, 2277 c/ 3 qtos sendo 1 suite, sala, cozinha com armários, lavanderia, wc, sacada e 2 garagens
R$ 1.300,00 – Res. Das Torres – Av. das Torres, 429 c/ 3 qtos, sala, cozinha com armários, lavanderia, wc, sacada com churrasqueira e garagem
R$ 1.300,00 – Ed. Imperial – R. Marechal Rondon, 576 c/ 3 qtos sendo 1 suite, sala, cozinha com armários, lavanderia, wc, sacada com churrasqueira e 2 garagens
R$ 1.300,00 – Ed. Bela Vista de Minas – R. Minas Gerais, 1083 c/ 3 qtos sendo 1 suite, sala, cozinha, lavanderia, wc, sacada com churrasqueira e 2 garagens
R$ 1.300,00 – Ed. Placido Mascarelo – R. Olavo Bilac, 1134 c/ 3 qtos sendo 1 suite, sala, cozinha, lavanderia, wc e garagem, SEMI MOBILIADO
R$ 1.350,00 – Ed. Flor de Lotus – R. Voluntario da Patria, 2161 c/ 3 qtos sendo 1 suite, sala, cozinha lavanderia, wc, sacada com churrasqueira, 2 garagens
R$ 1.400,00 - Ed. Solar Du Parc. R. Uruguai, 570 c/ 3 qtos sendo 1 suite, sala, cozinha com armários, lavanderia, WC, sacada com churrasqueira e 2 garagens.
R$1.400,00 – Curitiba Residence – R. Curitiba, 1591 c/ 3 qtos sendo 1 suite, sala, cozinha, lavanderia, wc, sacada com churrasqueira e garagem
R$ 1.400,00 – Ed. Recife – R. Recife, 741 c/ 3 qtos sendo 1 suite, sala, cozinha com armários, lavanderia, wc, sacada e garagem
R$ 1.500,00 - Ed. Athenas. R. Pres. Kennedy, 2277 c/ 2 qtos + 1 suite, sala, coz, A.S., wc, sac. e 2 gar.
R$ 1.500,00 – Ed. Champs Elisee – R. Castro Alves, 2272 – DUPLEX c/ 3 qtos, sala, cozinha, lavanderia, wc, varanda com churrasqueira, garagem, SEMI MOBILIADO
R$ 1.500,00 – Ed. Athenas – R. Presidente Kennedy, 2277 c/ 3 qtos sendo 1 suite, sala, cozinha com armários, lavanderia, wc, sacada e garagem
R$ 1.500,00 – Res. Trialis – R. Belo Horizonte, 2505 c/ 3 qtos sendo 1 suite, sala, cozinha com armários, lavanderia, wx, sacada, sacada com churrasqueira, 2 garagens
R$ 1.500,00 – Ed. Atlanta – R. Salgado Filho, 2611 c/ 3 qtos sendo 1 suite, sala, cozinha com armários, sacada, lavanderia, wc, 2 garagens
R$ 1.400,00 – Ed. Recife – R. Recife, 741 c/ 3 qtos sendo 1 suite, sala, cozinha com armários, lavanderia, wc, sacada e garagem
R$ 1.500,00 – Ed. Joao Batista Cunha – R. Riachuelo, 2420 c/ 3 qtos sendo 1 suite, sala, cozinha com armários, lavanderia, wc, sacada com churrasqueira e 2 garagens
R$ 1.600,00 – Ed. Joao Batista Cunha – R. Riachuelo, 2420 c/ 3 qtos sendo 1 suite, sala, cozinha com armários, lavanderia, wc, sacada com churrasqueira e 2 garagens
R$ 1.600,00 – Ed. Barcelona – R. Rio de Janeiro, 3002 c/ 3 qtos sendo 1 suite, sala, cozinha com armários, lavanderia, wc, sacada e 2 garagens
R$ 1.600,00 – Ed. Atlanta – R. Salgado Filho, 2611 c/ 3 qtos sendo 1 suite, sala, cozinha, sacada, lavanderia, wc, 2 garagens
R$ 1.650,00 – São Cristóvão – R. Goias, 524 c/ 3 qtos sendo 1 suite, 2 salas, cozinha, lavanderia, wc, varanda, sacada, 2 garagens
R$ 1.700,00 – Ed. Palermo – R. Pernambuco, 1100 c/ 2 qtos sendo 1 suite, sala, cozinha, lavanderia, wc, sacada e garagem, SEMI MOBILIADO
R$ 1.700,00 - Ed. Santos Dumondt . R. Mato Grosso, 2488 c/ 3 qtos sendo 1 suite, sala, cozinha, lavanderia, wc, sacada, dependência de empregada e garagem, MOBILIADO
R$ 1.800,00 – Ed. Silvio Kissula – R. Don Pedro II, 1354 c/ 3 qtos sendo 1 suite, sala, cozinha c/ armarios
R$ 1.800,00 – Ed. Silvio Kissula – R. Don Pedro II, 1354 c/ 3 qtos sendo 1 suite, sala, coz, lav, wc, sac c/ chur e 2 gar
R$ 2.000,00 – Ed. Geraldo Marques Saraiva – R. Mato Grosso, 1825 c/ 3 qtos sendo 1 suite, sala, coz, lav, wc, sac c/ chur e 2 gar
R$ 2.200,00 – Ed. Lagoa da Pampulha – R. Belo Horizonte, 1215 c/ 3 qtos sendo 1 suite, sala, coz c/ armár, lav, wc, sac c/ chur e 2 gar
R$ 2.700,00 - Ed. Mediterrane – R. Manoel Ribas, 2621 c/ 4 qtos sendo 2 suites com closet, 3 salas, coz, lav, WC, sac e 3 gar, SEMI MOB
R$ 2.800,00 – Ed. Semar – R. Presidente Bernardes, 2295 c/ 4 qtos sendo 1 suite, sala, cozinha com armários, lavanderia, wc, sac, dep emp,, chur e 2 gar
R$ 3.000,00 – Ed. Vila Medine – R. Minas Gerais, 1930 c/ 3 suites, 2 salas, cozinha com armários, lavanderia, wc, 2 gar.
R$ 3.900,00 – Ed. Villa Medine – R. Minas Gerais, 1930 c/ 3 qtos sendo 1 suite, sala, cozinha, lav, wc, sac c/ chur e 4 gar.
R$ 4.000,00 – Ed. Açores – R. Visconde de Guarapuava, 1601 c/ 3 suites, 2 salas, coz, lav, sac c/ chur, 2 garag, MOBILIADO

SALAS COMERCIAIS

TÉRREAS:

R$ 400,00 – sala 03 Rua Presidente Bernardes, 2662 com 10m²
R$ 450,00 – sala Rua Presidente Bernardes, 2662 com 10m²
R$ 500,00 – sala 05 Rua Presidente Bernardes, 2662 com 20m²
R$ 550,00 – sala 04 Rua Presidente Bernardes, 2662 com 25m²
R$ 600,00 - Centro Integra. R. Souza Naves, 3094 (20m²).
R$ 600,00 – Centro Integra – R. Souza Naves, 3094 (18m²)
R$ 600,00 – Alto Alegre – R. Roni Speroto, 299 (45m²)
R$ 700,00 - Alto Alegre. R. Casemiro de Abreu, 472 (55m²)
R$ 700,00 - Alto Alegre. R. Casemiro de Abreu, 480 (55,46m²)
R$ 850,00 - Centro. R. Presidente Bernardes, 2512 (88m²)
R$ 850,00 – Centro Integra – R. Souza Naves, 3094 (45m²)
R$ 900,00 - Floresta. R. Maracai, 1784 (117m²)
R$ 950,00 - Centro. R. Recife, 2276 (35m²).
R$ 1.200,00 – São Cristovao – R. Osvaldo Silvestre Matias, 84 (35m²)
R$ 1.200,00 – Pacaembu – R. Venezuela, 457 (90m²)
R$ 1.300,00 – Jd. Padovani – R. Jose Bernardo Rosa, 182 (125m²)
R$ 1.350,00 – Centro – R. JK, 1336 (54m²)
R$ 1.400,00 - Santo Onofre . R. Potiguara, 240 (130m²) com 3 salas e WC
R$ 1.500,00 - São Cristóvão. R. Mato Grosso, 901 (70m²).
R$ 1.500,00 – Centro – R. Presidente Kennedy, 1876 (35m²)
R$ 1.900,00 - São Cristóvão. R. Rosa Norma Vessaro, 951 (120m²).
R$ 2.200,00 – Pacaembu – R. EUA, 721 (130m²)
R$ 2.350,00 – Conjunto de Salas Rua Presidente Bernardes, 2662 com 120m²
R$ 2.500,00 - Centro. R. Erechim, 679 (125m²)
R$ 2.600,00 – Periolo – R. Guaiba, 34 esq c/ R. Panama A.U 250m² mais estaci na lateral
R$ 2.600,00 – Centro – R. Presidente Kennedy, 622 (120m²)
R$ 3.500,00 – Santa Felicidade – R. José Hermito de Sá, 1490 com sala e apartamento
R$ 3.500,00 - Nova York. Avenida Rocha Pombo, 1122 (253m²).
R$ 3.800,00 - Centro. R. JK, 373 (150m²).
R$ 4.000,00 - Alto Alegre. R. Uruguai, 386 (410m²).
R$ 4.000,00 - Centro. R. Erechim, 679 (237m²)
R$ 4.000,00 - Centro. R. Vitoria, 2699 (250m²)
R$ 4.200,00 – Centro – R. Erechim, 1075 c/ 258m² mais sobra de terreno para estac.
R$ 4.500,00 - Nova Cidade.R. Rio da Paz, 2423 (620m²)
R$ 5.000,00 - Centro. R. Erechim, 679 (250m²).
R$ 5.200,00 – Centro – Av. Brasil, 5621 (119m²)
R$ 5.500,00 - Centro. R. Erechim, 1441 (300m²).
R$ 5.500,00 – Centro – R. Sãp Paulo, 1664 (288m²)
R$ 6.500,00 - Centro. Av. Tancredo Neves, 824 (433m²).
R$ 7.000,00 - Centro. Av. Barao do Cerro Azul, 1220 (322,34m²).
R$ 8.000,00 - Alto Alegre. R. Paraguay, 1041 (580m²)
R$ 8.000,00 - Alto Alegre. R. Paraguay, 605 (barracão 320m² e sala comercial 180m²) portão eletrônico, cerca elétrica, pátio.
R$ 8.000,00 - Centro. Av. Brasil, 8081 (120m²).
R$ 8.000,00 - Turispark. R. Prates, 524 (800m² de área construída mais estacionamento)
R$ 9.000,00 - Alto Alegre – R. Uruguai, 1221 (375m²)
R$ 10.000,00 – Alto Alegre – Av. Assunção, 736 (660m²)
R$ 11.000,00 - Adega No Mercado Beal. Av. Brasil, 4967 (245m2) c/ sala c/ prateleiras, cozinha com armários e banheiros.
R$ 11.000,00 - Faculdade R. Arquitetura, 1608 SALÃO DE EVENTOS C/ CAP. PARA +/- 200 PESSOAS; TD. EQ. c/ CHUR.; WC; VENTILADORES; COZ. COMP. C/ CAMERA FRIA; FREEZERS; BANCADAS; FOGÕES;ED. C/ PISCINA; CASA C/ 2 QUARTOS + 1 SUITE; GAr; CHUR; COZ.; SALA 2 AMB.; WC C/ ARM.; PARTE DE BAIXO DA CASA 2 COMODOS E WC; ESTACION. NA FRENTE, ESPAÇO P/ ESTACION.
R$ 15.000,00 - Centro. Predio Com. Av. Brasil, 8081 com 560m² de A.C, sobra de terrreno
R$ 15.000,00 - Centro. Av. carlos Gomes, 3356 (994m²)
R$ 16.000,00 - Centro. Av. Barao do Cerro Azul, 1220 (508,71m²) c/ 4 vagas de garagem.
R$ 18.000,00 - Centro. Av. Carlos Gomes, 1743 (1336m²)
R$ 25.000,00 - Centro. Av. Brasil, 6508 (645,88m²).
R$ 25.000,00 - Faculdade Av. Carlos Gomes, 3491, 2.245,56m² A.T e 1.603,29m² A.U
R$ 35.000,00 – CENTRO SALA COMERCIAL- METRAGENS: PAV. TERREO 403,82M²- SALA GRANDE, BWC; *SUBSOLO COM 401,58M²- SALA GRANDE, LAVABO, LAV, COPA c/ ARM., DEPOSITO; MEZANINO 129,44M²- C/ 4 ESCRITÓRIOS, RECEPÇÃO, 2 LAVABOS;
R$ 38.000,00 - Centro. Av. Brasil, 4541 (2101,87m²).
R$ 40.000,00 - Centro. R. Paraná, 2277 (1400 m²) com 16 vagas de garagem no subsolo.
R$ 50.000,00 - Centro – R. Parana, 3036 (2029m²).

SUPERIORES:

R$ 260,00 - Ed. Juliana. R. Recife, 134 c/ 2 salas, wc e sacada.
R$ 300,00 - Ed. Don Nicola. R. Duque de Caxias 674 c/ dif. tamanhos e em dif. andares.
R$ 380,00 - Ed. Juliana. R. Recife, 134 c/ 2 salas, wc e sacada
R$ 400,00 - Ed. Felipe Adura – R. Antonio Alves Massaneiro, 154 (40m²)
R$ 555,00 – Ed. Lince – R. Souza Naves, 3983 (50m²)
R$ 600,00 – Ed. Felipe Adura – R. Antonio Alves Massaneiro, 154 (45m²)
R$ 750,00 - Ed. Cima Executive Center. R. Parana, 3056 (100m²).
R$ 900,00 - Ed. Lince. R. Souza Naves, 3983 (69m²)
R$ 1.100,00 - Centro Executive Parana. Av. Brasil, 6459 (101m²)
R$ 1.500,00 - Centro Executive Parana.Av. Brasil, 6459 (101m²).
R$ 2.300,00 - Centro. R. JK, 373 (150m²).
R$ 2.500,00 - Ed. Felipe Adura. R. Parana, 2361 (246m²) com 2 vagas de garagem.
R$ 3.500,00 - Centro. Av. Brasil, 8081 (170m²).
R$ 7.000,00 - Centro. Av. Brasil esquina com R. Visconde do Rio Branco com 500m².
R$ 8.500,00 – Centro – R. Antonina, 2272 (350m²) c/ sala grande, 6 BWC, copa e elevador e 2 garagens

BARRACÕES

R$ 1.250,00 - Jd. Padovani – R. Claudia Galante Padovani, 1231 (250m²)
R$ 2.600,00 - Periolo – R. Guaiba, 34 esquina com R. Panama com 250m² de área construída mais estacionamento na lateral
R$ 3.500,00 – Pq. São Paulo – R. Washington Luiz, 385 (380m²)
R$ 4.000,00 - Marginal da BR. R. dos Golfinhos, 988 (barracão c/ 250m² e casa c/150m²)
R$ 4.500,00 - Maria Luiza – R. Cuiaba, 1363 (450m² mais estac na frente)
R$ 4.500,00 - Pioneiro Catarinense. R. Cristóvão Colombo, 793 (600m²)
R$ 5.000,00 - Ctro. Av. C. Gomes, 3376 c/ 800m² de ter. c/ barracão de 400 m².
R$ 5.000,00 - Brazmadeira. Av. Piquiri, 1779 (522,72m²).
R$ 5.500,00 – São Cristóvão – R. Maringa, 1857 (700m²)
R$ 5.500,00 – Alto Alegre – R. Paraguai, 1918 (320m²)
R$ 5.300,00 - Brazmadeira. Av. Piquiri, 1779 (691,60m²).
R$ 6.000,00 - Brazmadeira. Av. Piquiri, 1779 (704m²).
R$ 6.000,00 - Brazmadeira. Av. Piquiri, 1779 (704m²).
R$ 6.000,00 - Brazmadeira. Av. Piquiri, 1779 (691,60m²).
R$ 8.000,00 - Alto Alegre. R. Paraguay, 605 (barracão 320m² e sala comercial 180m²) portão eletrônico, cerca elétrica, pátio.
R$ 10.000,00 - Nova Cidade. R. Rio da Paz, 2416 (A.T 6500m² A.U 1000m²).
R$ 11.000,00 – Saida para Foz – marginal BR 277 com A.T 1400m² e A.U 900m²
R$ 12.000,00 – BR 277 Km 601 com A.T de 6000m² e A.U de 1200m²
R$ 21.240,00 - Esmeralda. BR 277 marginal da saída pra Foz com terreno de 2835m²A.T de 1416m² com barracão de 1245,15m² com mais escritório, 2 wc, doca de carga e descarga.
R$24.000,00 - BR 467 SENTIDO A TOLEDO, ANTES DA COOPAVEL, NO NUCLEO INDUSTRIAL III COM TERRENO DE 11.000,00 METROS, ÁREA DA CONSTRUÇÃO TÉRREA - 2.528,99 METROS, A.C. TÉRREA CALDEIRAS - 1.027,00 m2, A.C. SUPERIOR MEZANINOS- 306,00 M, A.C. SUPERIOR ESCRITÓRIOS- 470,00 M, ÁREA DA CONSTRUÇÃO TOTAL DO BARRACÃO - 4.331,99 M, ÁREA DA CONSTRUÇÃO DA CASA E SALÃO DE FESTA - 290,00 METROS, ÁREA DA COBERTURA QUE ERA DO POSTO- 575,00, A.T- 5.196,99 M, c/ campo de futebol c/ iluminação.
R$ 30.000,00 - Country. R. Barão do Rio Branco, 187 A.T 3162m² A.U 1810m²).
R$ 30.000,00 - Brazmadeira. Av. Piquiri, 1779 A.T 6000m² e A.U 3500m²).
R$ 30.000,00 - Nucleo Industrial Domiciano Bresolin (em frente ao autódromo de Cascavel) Av. Renato Festugato 623 com 13.859m² A.T e 3670m² A.U entre barracões e escritórios e demais anexos.

CRECI 1565-J

Gaucha imobiliária

Fone: 3225-1233 - Fax 3333-8316
RUA PERNAMBUCO, 54 - CENTRO
e-mail: contato@imobiliariagaucha.com.br / www.imobiliariagaucha.com.br
VENDAS
PLANTÃO: 9972-2848 | 9972-0258 | 9972-2088 | 9978-4894

CASAS, SOBRADOS e APARTAMENTOS

SOBRADO COM 397M²
Rua Machado de Assis, Região do Lago I, 01 suíte master, 02 suítes, sala de jantar/estar, sala de TV, escritório, bwc, copa, cozinha, lavabo, 03 sacadas, área de serviço, 06 vagas de garagem, aquecimento, churrasqueira, deposito, piscina, salão de festas. valor CONSULTE-NOS

CASA 180M²
Rua Engenharia, 310, Jd Universitário, suíte, 2 qtos, sala jantar/estar, bwc, coz. área serv., 3 gar, churr., depósito, salão de festas. R$ 385.000,00

CASA COM 190M²
Rua Sucuri, Residencial Roma - 01 suíte, 02 quartos, sala de jantar/estar, bwc, copa, cozinha, lavabo, dep. de empregada, área de serviço, 06 vagas de garagem, bwc empregada, churrasqueira, MOBILIADO.R$ 500.000,00 - ACEITA IMÓVEL DE MENOR VALOR.

SOBRADO COM 320M²
Rua Tarquinio Joslin dos Santos, Jd Maria Luiza, com 01 suíte master, 01 suíte, 02 qtos, sala jantar/estar, sala TV, escrit, bwc, copa, coz, lav, sacada, dep emp, área serviço, 04 gars, aquec, semi-mobiliado. R$ 1.050.000,00

02 CASAS
Rua Presidente Bernardes nº898, casa frente com 90,00m² em alvenaria com 03 quartos, sala estar, bwc, copa, cozinha, área de serviço, casa dos fundos com 100,00m² em madeira com 03 quartos, sala, cozinha bwc, lavanderia. R$490.000,00

CASA COM 742M²
com 05 quitinetes(fundos), e uma sala comercial pequena (frente), Rua Antonina nº 265, Centro. R$ 550.000,00

CASA COM 200M²
(averbado), Condomínio Plantar, Boa vista da Aparecida, com 01 suíte, 04 quartos, sala de jantar/estar, copa, cozinha, dep.empregada, área de serviço, 02 garagens, aquecimento, churrasqueira, piscina, salão de festas, semi-mobiliado.

SOBRADO COM 214M²
Rua Visconde do Rio Branco, Centro, com 01 suíte, 02 quartos, sala de jantar/estar, sala TV, escritorio, copa, cozinha, 03 bwcs, lavabo, sacada, área de serviço, 04 garagens, aquecimento, churrasqueira, semi-mobiliado.R$ 600.000,00

ED. AUGUSTUS
Com 180,00m², Rua da Bandeira 927, com 01 suíte, 02 quartos, sala de jantar/estar, cozinha, bwc, sacada com churrasqueira, área de serviço, 02 vagas de garagem. VALORES CONSULTE-NOS

ED. CURITIBA RESIDENCE
Rua Curitiba, Neva, 1º apart. c/ 100,30m², 2 qtos, 2 salas, lavabo, bwc, coz., lavand., sacada c/ churrasq. e 1 gar. ; 2º apart. 142,80m², suíte, 2 qtos, bwc, 2 salas, coz., lavand. e 2 gar, CONSULTE-NOS.

ED. LE PRESTIGE 291,5M²
R. Goiás, Country. Suíte Master, 2 suítes, 4 salas, lavabo, sacadas, cozinha, lavanderia, dep. empregada, depósito, 3 vagas de garagem, ótima área de lazer em amplo terreno. Valor R$ 1.162.000,00

ED VILLA MEDINE COM 297,77M²
Rua Minas Gerais 1930, Centro, com 01 suite master, 02 suítes, sala de jantar/estar, sala de TV, copa, cozinha, lavabo, sacada, área de serviço, 03 garagens, aquecimento, churrasqueira, sala de jogos, piscina, play ground, salão de festas, semi mobiliado. VALOR CONSULTE-NOS

APTO ED ERONDINA GOTARDO
Com 130,00m², Rua Pernambuco 861, Centro, com 01 suíte, 02 quartos, sla de jantar/estar, bwc, copa, cozinha, área de serviço, 01 garagem, aquecimento, play ground, salao de festas. R$ 340.000,00

APTO COM 226M²
Ed Porto Seguro, Rua Joao Pessoa, com 01 suite, 02 quartos, sala de jantar/estar, bwc, cozinha, lavabo, sacada, dep empregada com bwc, área de serviço, 02 garagens, aquecimento, deposito, sala de jogos, piscina, play ground, salão de festas, moveis embutidos.R$500.000,00

ED MARINI
Com apartamentos de 145M² a 148M², 01 suite, -2 quartos, sala de jantar/estar,bwc, sacada com churrasqueira, área de serviço, 02 garagens, aquecimento, salão de festas. valores de R$ 387.000,00 a R$ 421.000,00.

ED. JOÃO BATISTA CUNHA
Com 167,51m - Rua Riachuelo 2420, Centro, com 01 suíte, 02 quartos, sala de jantar/estar, cozinha, sacada,área de serviço,02 garagens, churrasqueira,deposito, piscina, play ground, salão de festa.R$ 460.000,00.

APARTAMENTO 81M²
Residencial Lokatell, Rua Vitória, 1735, Neva, com 02 quartos, sala tv, bwc, cozinha, área de serviço, 01 garagem, churrasqueira, salão de festas. R$ 198.000,00

SALAS COMERCIAIS

BARRACÃO COMERCIAL COM 291M²
Rua Nilo Peçanha, nº 90. Pq. São Paulo. R$ 450.000,00 - aceita imóvel em Toledo

MOTEL CASCATA, COM 700M, PR 484 KM 07
Quedas do Iguaçu, com instalaçoes completas(08 quartos), casa para residenciais, dependencia de funcionários, ótima lucratividade.R$ 1.110.000,00

SALA COMERCIAL COM 360M
Construção em madeira com escritorio e sala, Rua Flor da Serra , Guaruja, R$250.000,00

TERRENOS

LOTES NO CONDOMÍNIO JARDINS DE MONET - Rua Eça de Queiroz, nº 35, Alto Alegre. Condomínio com infraestrutura completa, portaria 24h, área de festas equipada, piscina, espaço fitness, playground, espaço zen e jardins. Valores: Consulte-nos.

LOTE 372M² com casa mista no fundo. Rua Itália, 1197, Jd. Europa, R$ 140.000,00

TERRENO COM 366M², Rua Soldado Luiz Gonzaga, Jardim Petropolis. R$70.000,00

TERRENO COM 640M², Rua Rio de Janeiro , Centro, Proximo ao Colégio Santa Maria. R$750.000,00

LOTE COM 469.90M², Rua Natal 2552, Tropical, com casa simples mais piscina fundo do lote, 03 quartos, sala estar , bwc, área de serviço.R$ 490.000,00

LOTE COM 512M², Rua Sabia, ao lado da Avenida das Torres - Jardim Clarito.

Elso Thomann Imóveis

Rua General Osório, 2960 - Cascavel - PR
(45) 3035-1600
Creci - 2551J
Sua garantia imobiliária.
site: www.elsoimoveis.com.br
Horário de atendimento: Seg à Sex: 8h30 ao 12h; 13h30 às 18h; Sáb 09h ao 12h.

VENDAS

SOBRADOS

Centro – Rua Castro Alves – Área construída 280,00m2, 1 suíte, 2 quartos, sala estar / jantar, bwc social, lavabo, cozinha, área de serviço, área coberta com churrasqueira, piscina, cerca elétrica, portão eletrônico, 2 vagas de garagem coberta ..... **R$ 1.200.000,00**

Country – Rua Voluntários da Pátria – 1 suíte com hidro, 3 dormitórios, sala 2 ambientes, cozinha com armários, WC social, área de serviço, dep. de emp., 2 vagas de garagem, aceita imóvel em Curitiba ..... **R$ 550.000,00**

Região do Lago I – Rua Bom Jesus – Sobrado em condomínio fechado, aprox. 190m² com 1 suíte, 2 dormitórios, sala, sala de TV, copa, cozinha com churrasqueira, lavabo, wc social, área de serviço, 4 vagas de garagem sendo 1 coberta, último sobrado..... **495.000,00**

Vila Tolentino – Rua Castro Alves – 1 suíte, 2 dormitórios, tendo 4º dormitório ou escritório, sala de estar/jantar, copa, cozinha, lavanderia, WC social, WC serviço, 2 despensas, 2 vagas de garagem cobertas e fechadas, quintal. Área do terreno 224,25m² e área construída de 190,81m² .. **R$ 480.000,00**

Nova Iorque – Rua Nova Santa Rosa, 1053 Sob. 02 – 1 suíte, 2 dormitórios, sala, cozinha, área de serviço, lavbo, wc social, 1 vaga de garagem. A/C aprox. 90m² terrenos aprox. 120m² ..... **R$ 345.000,00**

Canadá – Rua Uruguaiana, área total 78,00m2 com 3 dormitórios, sala, cozinha, bwc social, lavabo, área de serviço, sacada, 2 vagas de garagem sendo 1 coberta ..... **R$ 220.000,00**

Cancelli – Rua Carmelinda Zortea Parmigiano, 300 sob. 17 – 2 dormitórios, sala, cozinha, área de serviço, 2 vagas de garagem ..... **R$ 170.000,00**

Country - Condomínio residencial com ARQUITETURA ECOSSUSTENTÁVEL e SEGURA. Constituído por 02 residências triplex, geminadas, 270m2 cada, com sótão e VISTA PANORÂMICA da cidade;Possui aquecimento solar, água quente na cozinha, lavanderia e em todos banheiros, sistema de captação e armazenamento de água da chuva,sistema de resfriamento do ambiente por energia geotérmica e ventilação natural cruzada; clarabóia de iluminação natural com vidros LOW-EMISSION e grandes áreas em vidro que permitem considerável ECONOMIA DE ENERGIA ELÉTRICA; ÁRVORE centenária adaptada à arquitetura; telhado shingle com isolante térmico; jardim de inverno; portas externas, janelas e paredes duplas com ISOLAMENTO TERMO-ACÚSTICO; iluminação noturna, TECNOLOGIA LED; piso em porcelanato polido; persianas embutidas, portas laqueadas, janelas de sótão italianas com vidro duplo termo-acústico; parapeitos e corrimãos em inox; vidros de SEGURANÇA temperados, laminados, resinados e com TECNOLOGIA LOW-E; iluminação de emergência; sistema de aterramento e pára-raios; preparação para sistema de alarme com sensores embutidos em todos os acessos; CERCA ELÉTRICA COM ALARME em todo o perímetro; lareiras convectoras com recuperador de calor; chaminé em inox para fogão a lenha; sala de jogos e escritório no sótão, amplas sacadas; salas com pé-direito duplo e mezanino; 4 banheiros e 5 quartos por unidade, terreno de esquina com 800m2 a 200m do Country Club. Construção averbada nas matrículas..... **CONSULTE-NOS**

CASAS

Centro – Rua Marechal C. Rondon – casa em alvenaria com 1 suíte, 2 dormitórios, sala, copa, cozinha, wc social, área de serviço, garagem, amplo quintal ..... **R$ 1.680.000,00**

Centro – Rua General Osório – uma quadra do Hospital Policlínica, Ótima localização, região de clínicas, terreno com 525,00m2 (15 x 35) com benfeitoria. Frente: casa alvenaria com 99,87m2. Fundos: casa madeira com 67,68m2..... **R$ 980.000,00 Maria Luiza – Rua Pedro Dal´Pra –** 1 suíte c/ closet e varanda, 2 demi-suíte, sala, copa, cozinha c/ armários, lavabo, área de serviço c/ armários, espaço gourmet c/ churrasqueira, piscina c/ aquecimento, garagem fechada para 2 carros, 1 vaga garagem aberta coberta, portão eletrônico, cerca elétrica ..... **R$ 1.000.000,00**

Coqueiral – Rua Flamboyant, – Terreno 444m2 com 1 casa em alvenaria na frente c/ 80m2 c/ 3 dormitórios, sala, cozinha, bwc social, área de serviço, 2 vagas de garagem + 6 quitinetes nos fundos com entrada separada ..... **R$ 600.000,00**

Gramado – Cond. Res. Gramando II – casa com 1 suíte, 2 dormitórios, sala, cozinha com armários, wc social, área de serv., wc de serviço, churrasqueira, 2 vagas de garagem cobertas, terreno nos fundos..... **R$ 500.000,00**

Parque São Paulo – Rua Campos Sales - terreno 504m², casa em alvenaria com 3 dormitórios, sala, cozinha, despensa WC social, 2 vagas de garagem, amplo quintal ..... **R$ 450.000,00**

Alto Alegre – Rua Casemiro de Abreu, á/c de 95,38m² com 1 suíte c/ banheira de hidromassagem, 2 dormitórios, sala, copa, cozinha c/ armários, 2 vagas de garagem sendo 1 coberta, edícula com 25m2 com churrasqueira e lavanderia ..... **R$ 375.000,00**

Canadá – Rua Lageado, 537b – casa nova com á/c de 105m², contendo 1 suíte, 2 dormitórios, sala, cozinha, WC social, 2 vagas de garagem, edícula nos fundos com churrasqueira, lavabo e lavanderia ..... **R$ 360.000,00**

Vila Tolentino – Rua Carlos de Carvalho – 3 dormitórios, sala/copa, cozinha, WC social, despensa, área de serviço, churrasqueira, depósito, WC de serviço, 2 vagas de garagem. Amplo quintal nos fundos. ..... **R$ 350.000,00**

Jd. Padovani – Rua Claudia Galante Padovani, 1400 – com 1 suíte, 2 dormitórios, sala, copa, cozinha, wc social, despensa, área de serviço, garagem, churrasqueira..... **R$ 320.000,00**

Parque São Paulo – Rua Fernando Costa – 4 dormitórios, sala, cozinha, WC social, área de serviço 2 vagas de garagem, quintal nos fundos. Terreno com 504m²..... **R$ 300.000,00**

Jardim Padovani – Casa com barracão – Rua Elias Maximiliano, – casa com 02 dormitórios, sala, cozinha, WC social. Barracão 10X10 com banheiro e despensa ..... **R$ 285.000,00**

Jardim Metropolitano – Casa nove em fase de acabamento – Rua Luiz Venturim – 1 suíte, 2 dormitórios, sala, cozinha, bwc social, área de serviço, 1 vaga de garagem coberta, quintal nos fundos ..... **R$ 280.000,00**

Santa Cruz – Rua Kamayuras - Terreno com 2 casas em alvenaria sendo: **frente:** 2 quartos, sala, cozinha, bwc social, área de serviço, garagem; **fundos:** 3 quartos, sala, cozinha, bwc social, área de serviço. Terreno com 366,00m2 (12 x 30,50) ..... **R$ 280.000,00**

Santa Felicidade – Rua Luiz Augusto Pereira, 516 – Casa em alvenaria com 104m² com 3 dormitórios, sala, cozinha, wc social, área de serviço, despensa, 1 vaga de garagem. Terreno com 366m² ..... **R$ 265.000,00**

Parque Verde – Rua Angelin, 722 – 3 dormitórios, sala, cozinha, 2 wcs, área de serviço, despensa, 2 vagas de garagem com portão eletrônico..... **R$ 230.000,00**

Jardim Padovani – Rua André de Barros, 1284 – casa em alvenaria com forro, 3 dormitórios, sala, cozinha, wc social, 2 vagas de garagem ..... **R$ 210.000,00**

São Cristóvão – Rua Paranavaí – 3 dormitórios, sala, cozinha, bwc social, área de serviço, garagem, amplo terreno ..... **R$ 200.000,00**

14 de Novembro – Rua Souza Naves Sul, 433 – casa em alvenaria com aprox. 110m² contendo 3 dormitórios, sala, cozinha, wc social, área de serviço, despensa, 1 vaga de garagem ..... **R$ 180.000,00**

Jd Padovani – Rua Tamoios Fedumenti, - casa em cindomínio com estrada individual, com 70m² com 3 quartos, sala, cozinha, wc social, lavanderia, 1 garagem coberta, forro de PVC..... **R$ 150.000,00**

APARTAMENTOS

Ed. Gemini I – Rua São Paulo – APTO. FRENTE – 2 suítes sendo 1 master com hidro e 1 simples, 1 dormitório, sala jantar, sala estar, cozinha c/ armários, bwc social, lavabo, 2 sacadas sendo 1 c/ churrasqueira, área de serviço, despensa, 2 vagas de garagem ..... **R$ 900.000,00**

Ed. Filadelphia – Rua Rio de Janeiro – 1 suíte máster com sacada, 2 dmi suítes, 1 dormitório, WC social, lavabo, sala de estar com sacada, sala de jantar com sacada, sala de TV com sacada, cozinha com móveis planejados, área de serviçi, dep. empregada, 4 vagas de garagem. Apartamento semi mobiliado. Ed. Com portaria 24hs, 2 elevadores, 2 salões de festa, play ground..... **R$ 800.000,00**

Res. Maria Isabel – Centro – Rua Rio de Janeiro – suíte mobiliada, 2 dormitórios, WC social, sala em L com mobília, sacada com churrasqueira, cozinha planejada, 2 vagas de garagem ..... **R$ 600.000,00**

Ed. Julia Park – Centro – Rua Machado de Assis – A/U 142,85m2, 1 suíte, 2 dormitórios, bws social, sala, cozinha, área de serviço, sacada c/ churrasqueira, 2 vagas de garagem paralelas, elevador ..... **R$ 525.000,00**

Ed. Vila Lobos – Rua Presidente Bernardes, 1003 – 1 suíte com sacada, 2 dormitórios, sala de jantar, sala de TV com sacada, cozinha, wc social, wc social, área de serviço. Dependência de empregada com wc, depósito, 2 vagas de garagem..... **R$ 390.000,00**

Ed. Saint Paul - Centro – Rua Rio de Janeiro – apartamento com 139,44m² contendo: 1 suíte, 2 dormitórios, sala, sacada com churrasqueira, WC social, área de serviço, 1 vaga de garagem. Portaria 24hs, elevador, piscina, salão de festas – ACEITA IMÓVEL EM CURITIBA..... **R$ 380.000,00**

Ed. Laguna – Rua 13 de Maio - 1 suíte, 2 dormitórios, sala, cozinha, WC social, área de serviço, 2 vagas de garagem. Imóvel Novo..... **R$ 338.000,00**

Res. Natal – Centro – Rua Natal - 98,42m2 de área total com: 1 suíte, 2 quartos, sala, cozinha, bwc social, área de serviço, 1 vaga de garagem coberta..... **R$ 265.000,00**

Ed. Por do Sol – Rua Mato Grosso, 995 – 2 dormitórios, sala, cozinha, bwc social, área de serviço e 1 vaga de garagem. Edifício com elevador..... **R$ 160.000,00**

Res. Hannover – Rua Manaus – 2 dormitórios, sala, cozinha, bwc social, área de serviço, 1 vaga de garagem coberta, portaria 24 hrs, portão eletrônico, play ground, salão de festas ..... **R$ 150.000,00**

Res. Quinta do Sol – Rua Jorge Lacerda, 798 – 2 dormitórios, sala, cozinha, wc social, área de serviço, 1 vaga de garagem. Portaria 24hs, SS de festas, play ground, quadra..... **R$ 150.000,00**

Res. Park da Vitória – Pacaembu – Rua Céu Azul, 10 – 2 unidades- 2 dormitórios, sala, cozinha/área de serviço, wc social, 1 vaga de garagem..... **R$ 85.000,00**

SALAS COMERCIAIS

Térrea Centro - Rua Santa Catarina região do Hospital Policlínica. c\ 430m2 terreno com 800m2 esquina com Rua Carlos de Carvalho..... R$ consulte 3035-1600.

Centro – Ed. San Fernando – sala com 32m² com mezanino ..... **R$ 100.000,00**

Barracão e casa – Rua Cuiabá esq. com Rua Silvino Blender - terreno com 390,00m² todo construído. Sendo 1 barracão de aprox. 190m² e casa em alvenaria frente para a Rua Silvino Blender ..... **R$ 1.000.000,00**

TERRENOS E CHÁCARAS

Terreno – Cascavel Velho – Rua Holanda esq. com a Rua Angelo Zonin – área de 480,0m² sendo 16m para a Rua Holanda e 30m para a Rua Angelo Zonin, sem benfeitoria ..... **R$ 25.000,00 + financiamento**

Terreno – Coqueiral – Final da Rua Fortaleza – Área própria para loteamento, com 7,42 hectares, ótima localização ..... **R$ 8.126.000,00**

Terreno – Centro – Rua Rio de Janeiro - 50 metros da Rua Marechal Candido Rondon, com área de 840m² com uma casa em alvenaria de 120m² e uma casa de madeira nos fundos com 112m²..... **R$ 1.680.000,00**

Terreno – Centro – Rua Barão do Cerro Azul – área de 867,50m2 (15 x 57,50) em frente a UNIMED, com 2 casas em alvenaria ..... **R$ 1.250.000,00**

Terreno – Centro – Rua Rio de Janeiro, 1778 - Excelente terreno na região central com benfeitoria (Clínica de fisioterapia em pleno funcionamento). Terreno com 770,00m2 (22 x 35) área construída 318,00 m2 (sobrado misto..... **R$ 1.200.000,00**

Terreno – Centro – Rua Paraná - com 362,50m², sendo 14,50m de frente para a Rua Paraná e 25m de profundidade ..... **R$ 1.000.000,00**

Terreno – Centro - Rua São Paulo – terreno com 350m² sem benfeitorias..... **R$ 860.000,00**

Terreno – Centro – Rua Belo Horizonte, 283 – lote com cerca de 497m² (14,00 X 35,50) ..... **R$ 700.000,00**

Terreno – Neva – Rua Salgado Filho – com 487,5m² (15m X 32,5) ..... **R$ 500.000,00**

Terreno – Av. Papagaios – Jardim Clarito – Bairro Floresta – Área de 480,00m2 (12 x 40) ..... **R$ 300.000,00**

Terreno – Cancelli – Rua Terezina, 1891 - terreno de esquina com aprox. 182m² ..... **R$ 300.000,00**

Terreno – Jd. Da Amizade – Rua Profº Carlos Domingos Gonçalves – terreno com 221097m² com benfeitoria, sendo uma casa de alvenaria com 135m² ..... **R$ 250.000,00**

LOCAÇÃO

SOBRADOS

Tropical – Rua Sibipiruna, 143 – 1 suíte com closet e hidro, 2 dormitórios, sala, copa, cozinha com armários, lavabo, wc social, área de serviço, 2 vagas de garagem sendo 1 coberta..... **R$ 2.000,00**

Região do Lago – Rua Bom Jesus, 366 – Condom. Bom Jesus. – DISPINÍVEL A PARTIR DE FEVEREIRO- 1 suíte, 2 dormitórios, sala, sala de TV, copa, cozinha, área de serviço, lavabo, wc social, 2 vagas de garagem sendo 1 coberta..... **R$ 1.600,00**

Vila Tolentino – Rua Marechal Candido Rondon, 612 un. 7 – 1 suíte, 2 dormitórios, sala, cozinha, lavabo, wc social, área de serviço, 2 vagas de garagem sendo 1 coberta..... **R$ 1.200,00**

Região do Lago – Rua Santos Dumont, 509 – Sobrado 1 – 1 suíte, 2 quartos, bwc social, área de serviço, sala, cozinha, sacada, 1 vaga de garagem coberta ..... **R$ 1.000,00**

Centro - Rua Curitiba, 1161 – 3 dormitórios, sala, cozinha, lavabo, wc social, área de serviço e 1 vaga de garagem..... **R$ 1.000,00**

CASAS

Casa Comercial ou Residencial – Neva – Rua Salgado Filho, 1317 esquina com a Rua Vitória - 1 suíte c/ closet e hidro, 2 quartos c/ armários, sala tv, sala jantar, sala estar, sala intima c/ lareira, cozinha c/ armários, espaço gourmet com churrasqueira - forno - fogão - bwc, área de serviço, portão eletrônico, cerca elétrica, 4 vagas de garagem..... **R$ 3.000,00**

Casa Comercial – Ciro Nardi – Rua do Rosário, 516 – 6 suítes, 2 salas, cozinha, wc adaptado, área de serviço, quintal, 3 vagas sem cobertura..... **R$ 2.500,00**

Casa Comercial - Centro – Rua Presidente Kennedy, 864 – Casa com 240m² e com terreno de 480m²..... **R$ 2.000,00**

Tropical – Rua Flamboyant, 2624 – 1 suíte, 2 dormitórios, sala, cozinha com armários, wc, área de serviço, área de festas com churrasqueira e wc, 2 vagas de garagem..... **R$ 1.800,00**

Parque Verde – Rua Antonio Kucinski, 456 – 1 suíte, 3 dormitórios, 2 salas, cozinha, WC social, área de serviço, 3 vagas de garagem. Amplo quintal com depósito nos fundos..... **R$ 1.500,00**

Vila Tolentino – Rua Marechal Candido Rondon, 1006 – 4 dormitórios, sala cozinha, 2 wcs sociais, área de serviço, 1 vaga de garagem coberta ..... **R$ 1.500,00**

Neva – Rua Salgado Filho, 565 – 1 suíte, 2 dormitórios, sala, cozinha com armários, wc social, área de serviço, despensa, wc de serviço, churrasqueira, 3 vagas de garagem..... **R$ 1.500,00**

Pacaembu – Rua Francisco Beltrão, 971 – 4 dormitórios, 2 salas, copa, cozinha, área de serviço, 2 vagas de garagem..... **R$ 1.300,00**

Parque Verde – Rua Caroba, 111 – 1 suíte, 2 dormitórios, sala, cozinha com armários, wc social, área de serviço, 2 vagas de garagem ..... **R$ 1.100,00**

Pioneiros Catarinense – Rua Orlando Vasconcelos, 1617 – 3 dormitórios, sala, cozinha, wc social, área de serviço, garagem..... **R$ 890,00**

Maria Luiza – Rua Mascarenhas de Moraes, 539 Casa 3 – 3 dormitórios, sala, cozinha ampla, wc social, área de serviço, 2 vagas de garagem ..... **R$ 850,00**

Jardim Padovani – Travessa 01, 73 – 1 suíte, 2 dormitórios, sala, cozinha, wc social, área de serviço com wc e despensa, garagem..... **R$ 800,00**

Universitário – Rua Medicina, 1050 – 2 dormitórios, sala, cozinha, wc social, área de serviçop, 1 vaga de garagem com portão eletrônico.... **R$ 750,00**

Alto Alegre – Rua Joel Sanways, 746 – 1 suíte, 2 dormitórios, sala, cozinha, wc social, área de serviço, garagem ..... **R$ 750,00**

Universitário – Rua Chapecó, 413 – 2 dormitórios, sala, cozinha, wc social, área de serviço, 1 vaga de garagem..... **R$ 650,00**

Santa Cruz – Rua Kamayuras, 479 (casa frente) – 2 dormitórios, sala, cozinha, WC social, área de serviço, 1 vaga de garagem..... **R$ 620,00**

Cataratas – Rua Francisco Ignácio Fernandes, 51 – 3 dormitórios, sala, cozinha, wc social ..... **R$ 500,00**

Vila Tolentino – Rua Sérgio Djalma de Holanda, 1414 – 2 dormitórios, sala, cozinha, wc social, área de serviço, estacionamento sem cobertura..... **R$ 480,00**

Centro – Rua Belo Horizonte, 283 – casa em madeira com 2 dormitórios, sala, cozinha, WC social. ..... **R$ 450,00**

APARTAMENTOS

Centro - Ed. Armando Rezende – Rua Olavo Bilac, 1251– IMOVEL NOVO - 1 suíte, 2 dormitórios, sala, cozinha, lavabo, Bwc social, sacada com churrasqueira, 02 vagas de garagem..... **R$ 1.700,00**

Centro – Ed. Saint Paul – Rua Rio de Janeiro, 1405 apto 1004 – 21 suíte, 2 dormitórios, sala, cozinha, WC social, área de serviço, 1 vaga de garagem ..... **R$ 1.300,00**

Centro – Ed. Verona - Rua Duque de Caxias, 664 apto 21 – 2 dormitórios, sala, cozinha com armários, WC social, área de serviço, 1 vaga de garagem..... **R$ 1.000,00 Centro – Ed. Don Antonio – Rua São Paulo, 887 –** 3 dormitórios, sala, cozinha, wc social, área de serviço, 1 vaga de garagem..... **R$ 900,00**

Coqueiral – Ed. Hahmeyer – Rua Presidente J.K., 1227 apto 11 – 2 dormitórios, sala, cozinha, WC social, área de serviço, sacada com churrasqueira, 1 vaga de garagem..... **R$ 900,00**

Centro – Ed. Vinicius – Rua Paraná, 2056 – 11º andar, 1 suíte, 2 quartos c/ armários, bwc social, área de serviço, cozinha c/ armários, despensa, depósito, sala c/ sacada, 1 vaga garagem, piscina ..... **R$ 800,00**

Ed. Limberger – Rua Francisco Ignácio Fernandes, 612 apto 33 – 2 dormitórios, sala, cozinha com armários e mesa, WC social, área de serviço, 1 vaga de garagem..... **R$ 750,00**

Neva – Res. Bremen - Rua Pio XII, 1723 apto 18 bl C – 1 suíte, 2 dormitórios, sala 2 ambientes, cozinha com armários, área de serviço, 1 vaga de garagem ..... **R$ 750,00**

Centro – Res. Natal – Rua Natal, 1080 apto 12 – 1 suíte, 2 dormitórios, sala, sacada, cozinha, wc social, área de serviço, 1 vaga de garagem..... **R$ 750,00**

Centro – Ed. Sheraton – Rua Rio de Janeiro, 1662 apto 12 – 1 suíte, 2 dormitórios com mobília, sala, cozinha com armários, wc social, área de serviço, 1 vaga de garagem..... **R$ 750,00**

Centro – Rua Carlos de Carvalho, 3157 apto 302 – 2 dormitórios, sala, cozinha, WC social, área de serviço, dep. de empregada com WC, 1 vaga de garagem ..... **R$ 700,00**

Maria Luiza – Ed. Torres Claras - Rua Cuiabá, 565 – Apto. 17 bl A – Apto. Frente - 3 dormitórios, sala, cozinha com pia, área de serviço, WC social, sacada, 1 vaga de garagem ..... **R$ 700,00**

Centro – Ed. Serra Dourada – Rua Paraná, 3015 apto 701 – 2 quartos, sala, cozinha, wc social, área de serviço, 1 vaga de garagem..... **R$ 700,00**

Neva – Res. Lokatell – Rua Vitória, 1735 ap 44 – 2 dormitórios, sala, cozinha, wc social, área de serviço, 1 vaga de garagem. Prédio com elevador..... **R$ 650,00**

Maria Luiza – RESIDENCIAL OU COMERCIAL – Rua Mobral, 589 – 1 dormitório, sala, cozinha, área de serviço, WC social, 1 vaga de estacionamento ..... **R$ 650,00**

Centro – Ed. American Park - Rua Mato Grosso, 1544 apto 12 – 1 suíte, 2 dormitórios, sala, cozinha com armários, wc social, área de serviço, 1 vaga de garagem ..... **R$ 600,00**

Fag – Ed. Maria Ortolan - Av. Brasil, 11794 – 2 dormitórios, sala, cozinha, área de serviço, WC social, 1 vaga de garagem (condomínio não permite animais ..... **R$ 550,00**

Claudete – Res. Morada do Sol I – Rua Jorge Lacerda, 777 ap 102 – 2 dormitórios, sala, cozinha, wc social, área de serviço, 1 vaga de garagem ..... **R$ 550,00**

KITNETES

Fag – Rua João Kuloski, 488 – Unidades com e sem garagem – 1 suíte, sala, cozinha, área de serviço..... **R$ 450,00**

Pacaembu – Av. Rocha Pombo, 1336 - 02 unidades – 1 dormitório, sla/cozinha, WC social ..... **R$ 400,00**

Parque São Paulo – Rua Joaquim Távora, 466 – 1 dormitório, sala/cozinha, wc social, garagem..... **R$ 480,00**

SALAS COMERCIAIS/BARRACÕES

Sala Comercial – Rua Carlos Gomes, 4136 – sala com 1.357,00m² em localização privilegiada 50m do calçadão da Av. Brasil. Com banheiros, vestiários, depósito, cozinha, salas superiores e entrada lateral ..... **R$ 20.000,00**

Sala Comercial – Av. Brasil, 7141 sl 01 – sala com 500m², com subsolo e mezanino ..... **R$ 20.000,00**

Sala Comercial – Centro _ Rua Salgado Filho, 2205 – sala com 320m² e fase de acabamento ..... **R$ 6.500,00**

Sala Comercial – Rua Rio de Janeiro (próx. Ao Teatro Municipal) – 2 unidades - sala com aprox. 130m², com mezanino e 2 wcs, 1 vaga de garagem ..... **R$ 3.300,00**

Sala Comercial – Alto Alegre - Av. Assunção, 708 – sala com 117m²

Sala Comercial – Rua Marechal Cândido Rondon, 1818 sl 06 (térrea) – sala com aprox. 100m² e 2 wcs ..... **R$ 2.000,00**

Sala Comercial – São Cristóvão – Eua Maringá esq. com Rua Catanduva – sala com ..... **R$ 2.000,00**

Sala Comercial – Rua Salgado Filho (quase esquina com a Av. Brasil) – sala com 90m²..... **R$ 1.800,00**

Sala Comercial – Galeria San Remo – Rua Santa Catarina, 904 – Sal c/ aprox. 200m2, c/ mezanino, 2 banheiros, 1 vaga de estacionamento, divisórias internas, acabamento c/ papel de parede ..... **R$ 1.800,00**

Sala Comercial – Galeria San Remo – Rua Santa Catarina, 904 – Sala com aprox. 200m2, com mezanino, 2 banheiros, 1 vaga de estacionamento . ..... **R$ 1.500,00**

Sala Comercial – Alto Alegre - Rua Cuiabá, 4826 –sala com aprox. 70m² com wc social..... **R$ 1.500,00**

Sala Comercial – Rua Visconde do Rio Branco, 2501 – sala com 60m², 1 wc adaptado, cozinha e área de serviço ..... **R$ 1.450,00**

Sala Comercial – Centro – Rua Presidente Kennedy, 1115 sl 01 – com aprox. 50m², WC social **(já incluso água, luz, IPTU e Taxa de Lixo) ..... R$ 1.200,00**

Sala Comercial – Centro – Rua Vitória, 185 – sala ampla com aprox. 115m², 1 wc social ..... **R$ 1.200,00**

Sala Comercial – Alto Alegre – Av. Tancredo Neves, 1584 – sala com aproximadamente 45m² com WC social..... **R$ 1.100,00**

Sala Comercial – Rua Marechal C. Rondon, 1818 sl 23 – com 75m² com wc..... **R$ 1.000,00**

Sala Comercial – Centro – Rua Marechal C. Rondon, 1818 sl 18 - com 75m² com wc ..... **R$ 1.000,00**

Sala Comercial – Ciro Nardi – Rua Vitória, 185 – 1 Quadra da Av. Carlos Gomes, aprox. 47m2 c/ 1 banheiro, portas com grades, ótima localização, 50m da Copel ..... **R$ 900,00**

Sala Comercial – Centro – Rua Marechal C. Rondon, 1818 sl 17 - com 45m² com wc ..... **R$ 650,00**

Sala Comercial – Rua Mal. Rondon, 1818 sl 24 – c/ 40m² e 1 banheiro, 2º andar- fundos..... **R$ 650,00**

Sala Comercial – Centro – Cima Executive – Rua Paraná, 3056 – sala com 45m² com1 bwc..... **R$ 450,00**

Barracão – Parque São Paulo – Rua Celso Esperança, 385 - 2 quadras da BR-277, 2 quadras da av. Carlos Gomes. Área construída de aprox. 1.100 m², barracão com 800m², garagem lateral para 5 carros, parte superior com várias salas e bwc, pé direito de 6 metros portão eletrônico..... **R$ 7.000,00**

Barracão – Guarujá –Av. Doutor Ezuel Portes, 20513 – Barracão c/ aprox. 900,00m2 mais terreno c/ 3.164m2 c/ acesso pela rua da frente e dos fundos ..... **R$ 4.000,00**

Perfecta imobiliária
CRECI 4.138-J
(45) 3038.6444 - 9965.7250
e-mail: perfectaimobiliaria@hotmail.com

VENDAS

• APTO ED. ESTRELÍCIA

Rua da Bandeira, Apto com 189m² - Suíte, 2 quartos, sala, banheiro social, lavabo, cozinha, sacada com churrasqueira, 2 vagas de garagem e depósito. Obs: garagem é a maior do prédio com 3,16 de largura.

• TERRENO NA RUA SALGADO FILHO

N. 1180 Entre cuiabá e vitória, com área de 756m2, 14 x 54.

• SALA COMERCIAL

Térrea, rua Paraná, centro, com 326,95m2, imóvel já alugado.

"Investir em imóveis, é pensar no futuro"

R: Duque de Caxias, 300 - em frente ao Centro Cultural Gilberto Mayer - Centro - Cascavel - PR

Elvis CORRETOR DE IMÓVEIS

BRASVALLE IMOBILIÁRIA E CONSTRUTORA

Creci: 5129-J

R. Pernambuco, 380 - (45) 3306-3307 | 9992-6662 - www.imobiliariabrasvalle.com.br

APARTAMENTOS

Apto - Centro – Ed. Abraham Lincoln 248m² total, 3 suíte (1 master), sala 2 amb., lavabo, cozinha, área de serv.,bwc serviço, sacada c/ churr., 2 vagas com espaço para instalação de elevador para 2 novas vagas, espaço cinema, musica, gourmet, sala de jogos, kids, mulher, fitniss, salão de festas, mini quadra, play ground, quiosque c/ churr. E forno, brinquedoteca, deck molhado, piscina adulto e infantil aquecida, (área de lazer 2.543m²). ..... Consulte-nos

Apto - Centro - Res. Geraldo Marques Saraiva, 205m² total, suíte, 2 qtos, sala 2 amb., 2 vagas garagem, 2 piscina, salão de fesas e de jogos, academia, cinema, discoteca, brinquedoteca. ..... Consulte-nos

Apto - Centro - Res. Armando Rezende, 203m² total, suíte, 2 qtos, sala 2 amb., 2 vagas garagem, 2 piscina, salão de fesas e de jogos, academia, cinema, discoteca, brinquedoteca ..... Consulte-nos

Apto - Centro - Res. Julia 117m² priv., 205m² total, suíte, 2 qtos, 2 vagas garagem, piscina ..... Consulte-nos

Apto - Centro - Res. Guiomar Rezende, 183m² total, suíte, 2 qtos, 2 vagas garagem, piscina. ..... Consulte-nos

Apto - Centro - Res. Silvio Kissula 102m² priv., 182m² total, suíte, 2 qtos, sala 2 amb., 2 vagas garagem, 2 piscina, salão de fesas e de jogos, academia, cinema, discoteca, brinquedoteca ..... Consulte-nos

Apto - Centro - Res. Joao batista cunha, 146m² total, suíte, 2 qtos, sala 2 amb., 2 vagas garagem, 2 piscina, salão de fesas e de jogos, academia, cinema, discoteca, brinquedoteca ..... Consulte-nos

Apto - FAG – Ed. David Mascarello 45 a 67m², 1/ 2 qtos, sala/coz., bwc, lavand ..... Consulte-nos

Apto - Centro – Ed. Araucária, cobertura duplex 457,79m² total, 3 suíte, 1 demi-suíte, bwc social, cozinha mobiliada, 4 sala, dependência de empregada, lavabo, salão de festas c/ churr., forno, fogão a lenha, fogão de indução, geladeira duplex embutida, 7 AR condicionado, aquec. solar, 3 vagas garagem, salão de fesas, elevador ..... R$ 700.000,00

Apto - FAG - Res. Medeiros, 132m², Rua Joao Correia, n. 460, novo, suíte, 2 qtos, sala, copa, coz., sacada, garagem, aquecimento a gás, cond. R$ 50,00 ..... R$ 280.000,00

Apto - Centro - Res. Sta Maria, 120m² privativo, Rua Da Lapa 2862, suíte máster, suíte c/ closet, qtos, sala 2 amb., escritório, coz., garagem, aquecimento a gás, cond. R$ 100,00 ..... R$ 235.000,00

Apto - Cancelli – Res. Garden Club 70m² privativo, suíte, 2 qtos, sala 2amb., coz., sacada c/ churr., piscina, salão de festas, playground, quiosque, garagem, ... R$ 230.000,00

Apto – Country – Res. Althemburg, Rua Rafael Picolli, com 80,91m², 2 qtos, sala 2 amb., coz., lavand., bwc social, salão de festas, playground, garagem p/ 2 crros, ... R$ 182.000,00

Apto – São Cristovão – Rua Rio Grande do Norte esq. Rua Romão, com 57m², 3 qtos, sala, coz., lavand., bwc social, salão de festas,2 vagas garagem ..... R$ 155.000,00

Apto – Angra dos Reis – Res. Dom Pedro, Rua Tito Muffato, com 70m², 3 qtos, sala, coz., lavand., bwc social, salão de festas, garagem ..... R$ 150.000,00

Apto – Centro – Res. Bonsai, Rua Pio XII, com 56m², 2 qtos, sala 2 amb., coz., lavand., bwc social, sacada c/ churr., garagem, ... R$ 120.000,00

Apto – Parque Verde – Res. Dom Otavio, Rua Otelo Celestino de Castilho, 1038, com 56m² total, 2 qtos, sala/coz., lavand., bwc social, garagem ..... R$ 115.000,00

Apto – Aclimação – Res. Park da Votória, Rua Ceú Azul, 10, com 66m², 2 qtos, sala 2 amb., coz., lavand., bwc social, salão de festas, garagem ..... R$ 95.000,00

Casas

Casa - Centro - Rua Pres. Bernardes, lote 800m², casa 400m², laje, semi-nova, 2 suíte (uma c/ closet e hidro e teto panorâmico), 2 qtos, sala 3 amb., coz., wc, lavabo, toda-mobiliado, aquec. a gás, gesso,quiosque c/ churr., picina c/ aquec. solar, cascata, Ed., bwc, e curr., garagem p/ 4 carros ..... Consulte-nos.

Casa - Country - casa 152,91m², lote 12x55m², laje, suíte, 2 qtos, sala 2 amb., coz., todo em gesso, Ed., bwc, e curr., e quarto, garagem p/ carros ..... Consulte-nos.

Casa – Maria Luiza - lote 15x40mt, casa 200m², laje, semi-nova, suíte c/ closet, 2 qtos, 2 salas, coz., wc, lavabo, mobiliada, aquec. a gás, gesso, Ed. c/ churr., picina, garagem p/ 4 carros. ..... R$ 900.000,00

Casa - Centro - Rua Natal, casa 200m², lote 12x31m², laje, suíte, 3 qtos, sala 2 amb., coz., todo em gesso, picina, Ed., bwc, e curr., e quarto, garagem p/ 3 carros ..... R$ 700.000,00.

Casa – Pq. São Paulo – Rua General Osorio, n. 438, com 117m², nova, suíte c/ hidro, 2 qtos, sala, coz., lavand., todo em gesso, porcelanato e aquec. a gás, vaga p/2 carros, churr. ..... R$ 410.000,00

Casa - Facudade - Rua Arquitetura, 220m² de construção lote 12x32,5m², uma casa 110m², 3 quartos, mais depend., e 4 kit net, vaga p/ 4 carros, ... R$ 350.000,00.

Casa - Cidade Verde - Rua Antonio Kucinski, 117m², nova, laje, gesso, suíte master, 2 qtos, sala, coz., lavand. churr., vaga p/ 2 carros ..... R$ 340.000,00.

Casa - Guaruja - com 110m² de construção, lote 12x30m² ..... R$ 250.000,00.

Casa – Canada – 67m², 3 quartos, sala, coz., bwc, lavand. 2 vagas garagem ..... R$ 190.000,00.

Casa – Padovani – 60m², 3 quartos, sala, coz., bwc, lavand. 2 vagas garagem ..... R$ 165.000,00.

Casa – Floresta - Rua Andorinha n. 59, Lote 264m² casa 150 m², laje, suíte com hidro, 2 quartos, sala/coz., bwc, lavand., vaga p/2 carros ..... R$ 160.000,00.

Casa – Prox. Univel – Nova, 50m², 2 quartos, sala, coz., bwc, lavand. Garagem ..... R$ 155.000,00.

Casa – Jd. Clarito - 70 m², laje, 2 quartos, sala, coz., bwc, lavand., vaga p/ 1 carros ..... R$ 145.000,00.

Casa – Jd. Morumbi - 60 m², laje, 2 quartos, sala, coz., bwc, lavand., vaga p/ 2 carros ..... R$ 155.000,00.

Casa – Montreal – Nova, 50m², 2 quartos, sala, coz., bwc, lavand. Garagem ..... R$ 145.000,00.

Casa – Santa Fé – Nova, 60m², 2 quartos, sala, coz., bwc, lavand. Garagem ..... R$ 135.000,00.

SOBRADOS

Sobrado - Tropical - Rua Cedro, 242m², lote 300, suíte, 3 qtos, 2 salas, copa, coz., bwc, lavabo,garagem, ed. c/ churr. fono, deposito, piscina ..... R$ 850.000,00

Sobrado - Maria Luiza - Rua Do Comércio, 245m², novo, 4 suítes (1 c/sacada e closet), todo em porcelanato e gesso, todo mobiliado, vaga p/ 4 carros, ed. c/ churr. e fono, piscina c/ aquec. Solar ..... R$ 780.000,00

Sobrado – Prox. Rodoviaria, Alto padrão, 275 m², 3 suíte c/ sacada (1 com Closet), lavabo, sala, copa, coz., todo em porcelanato e gesso, aquec., a gás, garagem p/4 carros, sobra de terreno nos fundo ..... R$ 690.000,00

Sobrado – Parque Verde - Rua Araucária, 249m², 3 suítes, 3 qtos, 2 salas, cozinha, bwc social, lavanderia, vaga p/ 2 carros, ... R$ 550.000,00

Sobrado – Centro – Prox., JL, 145m², suítes c/ closet, 2 qtos, 2 salas, escritório, cozinha, bwc social, lavanderia, garagem p/ 2 carros ..... R$ 470.000,00

Sobrado – Aclimação - Rua Fortaleza, 123m², lote 384,40m², suítes, 2 qtos, 2 salas, cozinha, bwc social, lavanderia, Ed. Com churr., piscina, vaga p/ 6 carros ..... R$ 450.000,00

Sobrado – São Cristovão - Rua Aramis de Ataide, 187m², suítes c/sacada e closet, 2 qtos, 2 sala, coz., bwc, social, lavabo, lavanderia, todo mobiliado, gesso, Edic. c/ churr., garagem p/ 2 carros, alarme, portão elet. e cerca elétrica ..... R$ 380.000,00

Sobrado - Coqueiral – ao lado Super Muffato, 108 m², Rua Pernambuco, n. 2.263, suíte máster c/ sacada, 2qtos, bwc, lavabo, sala, coz., todo em porcelanato e gesso, churr., aquec., a gás, garagem p/2 carros ..... R$ 380.000,00

Sobrado – Vale do Sol - Rua Ilha de Paquetá, 118 m³, suíte máster c/ sacada, 2qtos, bwc, lavabo, sala, coz., todo em porcelanato e gesso, churr., aquec., a gás, garagem p/2 carros ..... R$ 360.000,00

Sobrado - Coqueiral - Rua João Lili Cirico, 107 m³ suíte máster c/ sacada, 2qtos, sala 2 amb., coz., lavand., WC, lavabo, todo em porcelanato rebaixo em gesso, aquec. a gás, Churr., vaga p/2 carros ..... R$ 340.000,00

Sobrado – Continental Park - 110m², novo, 2 suítes c/sacada, sala, copa, coz. planejada, todo em porcelanato e gesso, garagem p/ 2 carros, Ed. Com churr. e sobra de terreno ..... R$ 270.000,00

LOTES

Lote – Centro - Rua Presidente Kennedy pro, JL, 55x56= 3.080 m² Aceita Permuta ..... Consulte-nos

Lote – São Cristoçao - Rua Domicoano T. Bresolin esq. Guaraniaçu 20,29x41= 856,30 m² ..... R$ 700.000,00

Lote – Alto Alegre - Rua Selvino Casagrande 15x80 m² ..... R$ 480.000,00

Lote - Caravelli – 378m², com casa em alvenaria e piscina Rua Rafael Picoli ..... R$ 440.000,00

Lote – Alto Alegre - Rua Selvino Casagrande 15x40 m² ..... R$ 300.000,00

Lote – Alto Alegre – Rua Marcelino Meneguzi 15x40 m² ..... R$ 250.000,00

Lote – Alvorada –13x52 m², Rua Jacarezinho, 2632, de frente a Globoaves ..... R$ 210.000,00

Lote – Cond. Aquarela do Brasil –12x25 m², quadra 06, lote 06 ..... R$ 160.000,00

Lote – Mirante –10x20 m² ..... R$ 110.000,00

Lote – Montreal –10x21,60 m² ..... R$ 80.000,00

Lote – Florais do Paraná – 10x25 m² ..... R$ 75.000,00

Já nas Bancas

EDITORACONFIANÇA

BERNARDI CORRETORES DE IMÓVEIS
F (45) 3224-5443 - www.imoveisbernardi.com.br

ALUGA:

Casa para locação comercial com 350m² aproximadamente, situada na Rua Sete de Setembro, entre a Rua Maranhão e Rua Sta. Catarina, com várias salas e suítes, amplos espaços, com possibilidade de amplo estacionamento na parte da frente do imóvel. Ideal para clínicas, escolas e escritórios em geral. R$ 4.900,00.

CENTRO Sala térrea com 30 m2 aproximadamente, situada na Rua Paraná quase esquina com Rua Sete de Setembro, próxima à agência do Correio, na Rua Paraná.....R$ 1.300,00

CENTRO Sala térrea com mezanino, totalizando aproximadamente 92 m2, situada na Rua Souza Naves, 3558.....R$ 1.700,00

CENTRO Apartamento 1302, Ed. Laury Sonda, contendo sala para dois ambientes, lavabo, sacada, cozinha, área de serviço, dois quartos, suíte e BWC social, taxa de condomínio aproximadamente R$ 950,00, parcialmente mobiliado.....R$ 1.200,00

CENTRO Apartamento no 1º andar, com aproximadamente 77 m2, situado na Avenida Tancredo Neves, contendo sala, cozinha, sacada, três quartos, BWC, vaga para um carro, edícula com àrea de serviço, quintal. Prédio baixo com pequena taxa de condomínio..... R$ 750,00

CENTRO Sala térrea com aproximadamente 64 m2 e depósito com aproximadamente 120 m2 e com 03 vagas de estacionamento, situada na Av. Brasil, próxima a agência da Caixa Econômica Federal..... R$ 4.000,00

CENTRO Sala no 1º andar, com aproximadamente 71 m2 e 03 vagas de estacionamento, ideal para escritório, situada na Av. Brasil, próxima a agência da Caixa Econômica Federal..... R$ 1.500,00

CENTRO Sala no 1º andar, com aprox. 107 m2 e 03 vagas de estacionamento, ideal para escritório, situada na Av. Brasil, próxima a agência da Caixa Econômica Federal ..... R$ 2.000,00

CENTRO Sala no 1º andar, com aproximadamente 88 m2, situada na Rua Rio de Janeiro, 1887, Ed. Átila. Prédio Baixo sem elevador..... R$ 1.000,00

CENTRO Sala no 2º andar, com aproximadamente 35 m2, situada na Rua Rio de Janeiro, 1887, Ed. Átila. Prédio Baixo sem elevador e com valor de condomínio acessível ..... R$ 550,00

G.C. BERNARDI - CRECI F 9775 - O.A. BERNARDI - CRECI F14978
RUA PARANÁ Nº 3033 - SALA 101 - ED. CENTRO EMPRESARIAL FORMATO

PORTOSEGURO IMOBILIÁRIA
VIVER BEM É COM A GENTE!
CRECI 4573-J
45 3225 3111
Rua Afonso Pena, 1854 | sala 02 | Centro | Cascavel - PR
www.portoseguroimobiliaria.com
PERSONNALITÉ

IMÓVEIS PARA LOCAÇÃO

APARTAMENTOS

Ed. Grand China - R. Nereu Ramos, 848 - Apto 03 -– Neva - 1 quarto, sala, Cozinha, BWC Social, 1 vaga de garagem descoberta,lavanderia ..... **R$ 350,00 + Cond.**

Ed. Grand China - R. Nereu Ramos, 848 - Apto 12 -– Neva - 1 quarto, sala, Cozinha, BWC Social, 1 vaga de garagem coberta,lavanderia ..... **R$ 390,00 + Cond.**

Ed. Carmo – R. Souza Naves , 3705 – Ap 03 – Centro – 01 quarto, sala e cozinha conjugada ..... **R$ 350,00+ Cond**

ED. SATELITE – Apto 43 - R. CATANDUVAS Nº 381 - SÃO CRISTÓVÃO - 2 Quartos , Sala e Cozinha conjugada, Área de Serviço, BWC Social. Com 1 vaga de garagem coberta. ..... **R$ 400,00 + Cond.**

Res. João De Barro - R. Carlos Bartolomeu Cancelli, 993 – Apto 403 - Bloco 14 – Cancelli - 2 Quartos, Sala 1 Ambiente, Cozinha Planejada, Área de Serviço, BWC Social. Com 1 vaga de garagem descoberta ..... **R$ 450,00 + Cond.**

Ed. Francisco Vaccas - Av. Brasil, 5431- Apto 42 – Centro - 1 Quarto, Sala e Cozinha conjugada, BWC Social ..... **R$ 450,00 + Cond.**

Ed. Residencial Joao De Barro - R. Carlos Bartolomeu Cancelli, 993 – Apto 103 - Bloco B- 12 – Cancelli - 2 Quartos, Sala 1 Ambiente, Cozinha, Lavanderia, BWC Social. Com 1 vaga de garagem descoberta ..... **R$ 480,00 + Cond.**

Res. Foz Do Iguaçu - R. Sadi Antonio Zortea, 3618 - Apto Nº 31 - Bloco D2 - Pq Verde - 2 Quartos, Sala 1 Ambiente, Cozinha, BWC Social. Com 1 vaga de garagem coberta ..... **R$ 500,00 + Cond.**

Res. Foz Do Iguaçu - R. Fortaleza, 3584 - Apto 23 - Bloco D3 - Jd Tropical – 2 Quartos, Sala 1 Ambiente, Cozinha Planejada, Área de Serviço, BWC Social. Com 1 vaga de garagem coberta ..... **R$ 500,00 + Cond.**

Ed. Barão - R. Barão Do Cerro Azul, 784 – Apto 12 – Centro - 1 Quarto, Sala e Cozinha conjugada, BWC Social. Com 1 vaga de garagem coberta ..... **R$ 500,00 + Cond.**

Ed. Torre Do Sol I - R. José Bonifácio, 532 – Apto 86 - São Cristóvão - 2 Quartos, Sala 1 Ambiente, Cozinha, Lavanderia, BWC Social. Com 1 vaga de garagem coberta ..... **R$ 500,00 + Cond.**

Res. Nelcir Ferro – R. Presidente JK 1842 - Apto 02 - Tropical - 2 Quartos,Sala 1 Ambiente, Cozinha, Lavanderia, BWC Social. Com 1 vaga de garagem coberta ..... **R$ 500,00 + Cond.**

ED. RES. FOZ DO IGUAÇU - Apto 14 R. Fortaleza , 3584 - Bloco C 2 – Tropical - 3 Quartos , sala Cozinha, BWC Social, lavanderia , Com 1 vaga de garagem coberta ..... **R$ 500,00+ Cond.**

Ed. Sul Brasileiro - Av. Brasil, 6102 – Apto 21 – Centro - 2 Quartos, Sala 1 Ambiente, Cozinha, BWC Social ..... **R$ 520,00 + Cond.**

Ed. João Carlos - R. Presidente Bernardes, 2372 – Apto 10 – Centro - 2 Quartos, Sala 1 Ambiente, Cozinha, Área de Serviço, BWC Social ..... **R$ 520,00 + Cond.**

Ed. João Carlos - R. Presidente Bernardes, 2372 – Apto 13 – Centro - 2 Quartos, Sala 1 Ambiente, Cozinha, Área de Serviço, BWC Social. Com 1 vaga de garagem coberta ..... **R$ 520,00 + Cond.**

Ed. Rothermburg – Apto 19- R. Sete de Setembro, 4249 - Bloco d - JD INDEPENDENCIA- 2 Quartos Sala , Cozinha, Lavanderia, BWC Social. Com 1 vaga de garagem coberta ..... **R$ 550,00 + cond.**

Ed. Equatorial - R. Cristóvão Colombo, 519 – Apto 204 - Ninho Da Cobra - 3 Quartos, Sala 1 Ambiente, Cozinha, BWC Social. Com 1 vaga de garagem coberta ..... **R$ 550,00 + Cond.**

Ed. Mp - R. Das Palmeiras, 3426 – Apto 203 – Coqueiral - 2 Quartos, Sala 1 Ambiente com sacada, Cozinha, Lavanderia, BWC Social. Com 1 vaga de garagem descoberta ..... **R$ 550,00 + Cond.**

Ed. Germano Saroli - R. Carlos De Carvalho, 3950 - Apto Nº 903- Centro - 1 Quarto, Sala 1 Ambiente, Cozinha, BWC Social. Com 1 vaga de garagem coberta. Apartamento mobiliado ..... **R$ 580,00 + Cond.**

Ed. Castro - R. Castro, 658 – Apto 312 - São Cristóvão - 2 Quartos, Sala 1 Ambiente, Cozinha, Área De Serviço, Bwc Social. Com 1 Vaga De Garagem Coberta ..... **R$ 580,00 + Cond.**

Ed. Boungainvillea - R. Paraná,804 – Apto 104 - São Cristóvão - 3 Quartos (1 Suíte Simples, 2 Quartos), Sala 1 Ambiente, Cozinha, BWC Social, BWC Lavabo. Com 1 vaga de garagem coberta ..... **R$ 600,00 + Cond.**

ED. FRANCISCO VACCAS - AV. BRASIL Nº 5431 APTO 29 - CENTRO. 1 Quarto, Sala ,Cozinha, Lavanderia, BWC Social..... **R$ 600,00 + Cond**

Ed. Residencial Lokatell - R. Vitória, 1735 – Apto 32 – Neva - 2 Quartos, Sala 1 Ambiente com sacada, Cozinha, Lavanderia, BWC Social. Com 1 vaga de garagem coberta ..... **R$ 620,00 + Cond.**

Ed. Garden Club 190 – Apto 14 Bloco 06 – Cancelli – 1 suite, 2 quartos, sala e cozinha conjugada, sacada com churrasqueira, área de serviço, bwc, 1 vaga de garagem descoberta..... **R$ 650,00 + Cond**

Ed. Vila Firenze, Apto 1004 – R. Manoel Ribas, 2357- Centro – 01 suíte, 02 quartos, sala, cozinha, Área de serviço, garagem ..... **R$ 650,00 + Cond.**

Ed. Charrua - R. Recife, 851 - Bloco B - Apto 05 – Centro - 3 Quartos (1 Suíte Simples, 2 Quartos), Sala 1 Ambiente, Cozinha, Área de Serviço, BWC Suíte Simples, BWC Social. Com 1 vaga de garagem coberta ..... **R$ 650,00 + Cond.**

ED. RESIDENCIAL CASTRO - Apto 03 - R. CASTRO Nº 107 - SÃO CRISTÓVÃO - 2 Quartos , Sala , Cozinha, Área de Serviço, BWC Social. Com 1 vaga de garagem coberta..... **R$ 680,00 + Cond.**

Ed. Mp - R. Das Palmeiras, 3426 – Apto 202 – Coqueiral - 2 Quartos, Sala e Cozinha conjugada com sacada, Área de Serviço, BWC Social. Com 1 vaga de garagem coberta ..... **R$ 680,00 + Cond.**

Ed. Manoela - R.Rio Grande Do Sul, 793 – Apto 13 – Centro - 2 Quartos, Sala 1 Ambiente Com Sacada, Cozinha, Área De Serviço, BWC Social ..... **R$ 750,00 + Cond.**

ED. RESIDENCIAL MONTERREY - R. CARLOS DE CARVALHO, 3496 Apto 63 - CENTRO.- 2 Quartos , Sala , Cozinha Planejada, BWC Social, lavanderia. Com 1 vaga de garagem coberta ..... **R$ 750,00 + Cond.**

ED. RESIDENCIAL VITORIA - Apto 34 - R. Vicente Machado , 2355 – Country - Suíte Simples, 2 Quartos , Sala , Cozinha, Lavanderia, BWC Social , Com 1 vaga de garagem coberta ..... **R$ 780,00 + Cond.**

Ed. Anita – R.Presidente Kennedy, 1233- Apto 09- Centro- 2 quartos, sala com sacada, cozinha, lavanderia, BWC com 1 vaga de garagem coberta ..... **R$ 800,00 + cond.**

Ed. Villa Capri - R. Visconde Do Rio Branco, 1861 - Apto 11- Bloco 01 – Neva - 3 Quartos (1 Suíte Simples, 2 Quartos), Sala 1 Ambiente com sacada, Cozinha, Área de Serviço, BWC Suíte Simples, BWC Social. Com 1 vaga de garagem coberta ..... **R$ 800,00 + Cond.**

Sobre Loja- R.Pio XII, 1633- Neva- Apto 02 – 02 quartos, sala, cozinha, lavanderia, Bwc , 1 vaga de garagem ..... **R$ 850,00**

ED BELLE VILLE – R. RIO DE JANEIRO , 1756 - APTO 41 – CENTRO - Suíte Simples, 2 Quartos , Sala Cozinha, Área de Serviço, BWC Suíte Simples, BWC Social, Lavabo. Com 1 vaga de garagem coberta ..... **R$ 850,00 + cond**

Ed. Rui Barbosa - R. Rui Barbosa, 262 – Apto 1501 – Centro - 2 Quartos, Sala 1 Ambiente, Cozinha, Lavanderia, BWC Social. Com 1 vaga de garagem coberta ..... **R$ 850,00 + Cond.**

Ed. Michelangelo - R. Do Rosário, 448 - Apto 12 - Bloco 03 - Ciro Nardi - 3 Quartos (1 Suíte Simples, 2 Quartos), Sala 2 Ambientes, Cozinha, Área de Serviço, BWC Social. Com 1 vaga de garagem coberta ..... **R$ 870,00 + Cond.**

ED. RES PARQUE POTY – APTO 1511- R. GUIDO VIARO Nº 210 - Bloco 15 – COUNTRY - 2 Quartos , Sala com sacada e Churrasqueira e Pia, Cozinha Planejada, Área de Serviço, BWC Social, Lavabo. Com 1 vaga de garagem coberta. Com 1 vaga de garagem descoberta. **R$900,00+Cond.**

Ed. Don Sgarione - R. Voluntários Da Pátria, 1214 – Apto 803 – Centro – 01 suíte , 02 quartos , Sala com sacada , Cozinha Planejada, Lavanderia com armários , BWC Social. Com 1 vaga de garagem coberta ..... **R$ 900,00 + Cond.**

Ed Torres De Lyon - R. Recife, 1042 - Apto Nº 703 – Centro - 3 Quartos (1 Suíte Simples, 2 Quartos), Sala 1 Ambiente, Cozinha, Lavanderia, BWC Suíte Simples, BWC Social. Com 2 vagas de garagens cobertas ..... **R$ 900,00 + Cond.**

Ed. Jacarandá Boulevard - R. Francisco Bartinik, 1079 - Apto Nº 208 – Coqueiral - 2 Quartos, Sala 2 Ambientes, sacada com churrasqueira, Cozinha Planejada, Lavanderia Planejada, BWC Social. Com 1 vaga de garagem coberta e 1 depósito ..... **R$ 990,00 + Cond.**

Ed. Polletti – Apto- 402 - R. Presidente Bernardes, 2397 – CENTRO - 2 Quartos , Sala 2 Ambientes, Cozinha Planejada, Lavanderia, BWC Social, BWC de Serviço. Com 1 vaga de garagem coberta. Apartamento todo mobiliado ..... **R$ 1.000,00 + cond.**

Ed. Barcelona – R. Rio de Janeiro 3002 – Apto 706 – Centro – 2 quartos, 1 sala conj. cozinha, BWC Social, Área de serviço, 1 vaga de garagem coberta ..... **R$ 1.000,00+ Cond.**

Ed. Colombeli - R. Mato Grosso, 2539 - Apto 102 – Centro - 3 Quartos (1 Suíte Simples, 2 Quartos), Sala 2 Ambientes,Cozinha, Área de Serviço,Despensa,BWC Social, BWC Dep. Empregada. Com 1 vaga de garagem coberta ..... **R$ 1.000,00 + Cond.**

ED. EDIFÍCIO PIANA – 22 - AV. BRASIL, 6445 – CENTRO - 3 Quartos , Sala 1 Ambiente, Cozinha, Área de Serviço, BWC Social, Lavabo. Com 1 vaga de garagem coberta. ..... **R$ 1.000,00**

Ed. Imperador - R. Carlos De Carvalho, 3581 – Apto 301 – Centro - 3 Quartos (1 Suíte Simples, 2 Quartos), Sala 1 Ambiente com sacada, Cozinha, Área de Serviço, BWC Suíte Simples, BWC Social. Com 1 vaga de garagem coberta ..... **R$ 1.000,00 + Cond.**

Ed. Solar Du Parc – R. Uruguai , 570 – Apto – 302 – Centro – 01 suite , 02 quartos, sala com sacada e churrasqueira, lavanderia com 02 vagas de garagem ..... **R$ 1000,00 + Cond.**

ED. MANOELA – Apto 104 - R. Rio Grande Do Sul , 751 – Centro - Suíte Simples, 2 Quartos , Sala com sacada, Cozinha, Área de Serviço, Dep. de Empregada, BWC Social. Com 1 vaga de garagem coberta ..... **R$1.100,00 + Cond.**

Ed. Manoela - R. Rio Grande Do Sul, 793 – Apto 105 – Centro - 3 Quartos (1 Suíte Simples, 2 Quartos), Sala 1 Ambiente, Cozinha, Lavanderia, BWC Social, BWC Lavabo. Com 1 Vaga De Garagem Coberta ..... **R$ 1.100,00 + Cond.**

Ed. Girassol - R. Pernambuco, 49 – Apto 41 – Centro - 3 Quartos (1 Suíte Simples, 2 Quartos), Sala 1 Ambiente, Cozinha, Lavanderia, BWC Suíte Simples, BWC Social. Com 1 vaga de garagem coberta ..... **R$ 1.100,00 + Cond.**

Apto 13 - R. Palotina, 681 – Pacaembu – 2 Quartos, Sala 1 Ambiente,Cozinha Planejada, Lavanderia, Jardim de inverno, BWC Social. Com 2 vagas de garagem coberta ..... **R$ 1.150,00**

Apto 02 - R. Palotina, 681 – Pacaembu – 2 Quartos (1 Suíte Simples com sacada, 1 Quarto), Sala 1 Ambiente, Cozinha, Lavanderia, BWC Social. Com 1 vaga de garagem coberta ..... **R$ 1.150,00**

Ed. Grand Ville – R. Minas Gerais, 2287 - Apto 601 – Centro - 3 Quartos (1 Suíte Simples, 2 Quartos), Sala Estar com sacada e churrasqueira, Sala de Jantar,Cozinha Planejada, Área de Serviço, Dep. Empregada, BWC Suíte Hidro com Banheira, BWC Social, BWC Dep. Empregada. Com 2 vagas de garagens cobertas. Apartamento semi mobiliado ..... **R$ 1.250,00 + Cond.**

Apto 14 - R. Palotina, 681 – Pacaembu – 2 Quartos (1 Suíte Simples, 1 Quarto), Sala 1 Ambiente,Cozinha, Lavanderia, BWC Social. Com 2 vagas de garagem coberta ..... **R$ 1.250,00**

Apto 15 - R. Palotina, 681 – Pacaembu – 3 Quartos, Sala 1 Ambiente, Cozinha, Lavanderia, Jardim de inverno, BWC Social. Com 2 vagas de garagem coberta ..... **R$ 1.250,00**

Ed. Casablanca, Apto 501- R. Mato Grosso , 1966 – Centro – 01 suíte c/ closet, 02 quartos, sala, lavanderia, dep de empregada, garagem..... **R$ 1.300,00 + Cond.**

Apto 01 - R. Palotina, 681 – Pacaembu – 2 Quartos (1 Suíte Simples com sacada, 1 Quarto), Sala 1 Ambiente, Cozinha, Lavanderia, BWC Social. Com 2 vagas de garagens cobertas ..... **R$ 1.350,00**

Apto 12 - R. Palotina, 681 – Pacaembu – 3 Quartos (1 Suíte Simples, 2 Quartos), Sala 1 Ambiente,Cozinha Planejada, Lavanderia, Jardim de inverno, BWC Social. Com 2 vagas de garagem coberta ..... **R$ 1.350,00**

Ed. Athenas - R. Presidente Kennedy, 2277 – Apto 401 – Centro - 3 Quartos (1 Suíte Simples, 2 Quartos), Sala 1 Ambiente com sacada, Sala Estar, Cozinha, Copa, Área de Serviço, BWC Suíte Simples com Banheira, BWC Social. Com 1 vaga de garagem coberta ..... **R$ 1.400,00 + Cond.**

Ed. Anthares - R. Castro Alves, 2283 - Apto Nº 52 – Centro - 3 Quartos (1 Suíte Master, 2 Quartos), Sala 1 Ambiente, Cozinha, Lavanderia, Dep. de Empregada, BWC Suíte com Banheira, BWC Social, BWC Dep. Empregada. Com 2 vagas de garagens cobertas. ..... **R$ 1.500,00 + Cond.**

Ed. Barcelona – R. Rio de Janeiro 3002 – Apto 705 – Centro – 01 Suíte**,** 2 quartos, 1 sala, cozinha, 1 BWC Social, Área de serviço, 1 vaga de garagem coberta ..... **R$ 1.500,00+ Cond.**

Ed. Belvedere - R. Presidente Bernardes, 2557 – Apto 1604 – Centro - 2 Quartos (1 Suíte Simples, 1 Quarto), Sala Estar com sacada, Sala de TV com sacada, Cozinha, Área de Serviço, BWC Suíte Simples, BWC Social. Com 1 vaga de garagem coberta ..... **R$ 1.500,00 + Cond.**

Ed. Afonso Pena - R. Afonso pena, 1899 – Apto 12 – Centro – 01 suite, 02 quartos, sala com sacada , copa , lavanderia, bwc social com 03 vagas de garagem cobertas ..... **R$ 1500,00 + Cond.**

Ed. Solar Du Parc – R. Uruguai , 570 – Apto – 501 – Centro – 01 suite , 02 quartos, sala com sacada e churrasqueira, lavanderia com 02 vagas de garagem ..... **R$ 1500,00 + Cond.**

ED. LOS ANGELES – Apto 122 - R. DOM PEDRO II Nº 2199 – CENTRO- Suíte Simples, 2 Quartos Sala com 2 ambientes , Cozinha Planejada, Lavanderia, Dep. de Empregada, BWC Suíte Simples com Banheira, BWC Social, BWC Dep. Empregada. Com 2 vagas de garagens cobertas. Apartamento semi mobiliado. ..... **R$ 1.800,00 + cond.**

Ed. Belle Maison - R. Mato Grosso, 1655 – Apto 1201 – Centro - 4 Quartos (1 Suíte Master, 1 Suíte Simples, 2 Quartos, 1 Closet), Sala Estar, Sala de Jantar, Sala de TV, Cozinha Planejada, Área de Serviço Planejada, BWC Suíte Master com Banheira, BWC Suíte Simples, BWC Social, BWC Lavabo. Com 2 vagas de garagens cobertas ..... **R$ 2.000,00 + Cond.**

ED. AUGUSTO SPADA - COBERTURA - 32 - R. OSVALDO CRUZ Nº 1745 – CENTRO - Suíte Simples, 2 Quartos, Closet , Sala , Sala de Jantar, Cozinha Planejada, Lavanderia, BWC Suíte Simples, BWC Social, BWC Lavabo. Com 1 vaga de garagem coberta. Apartamento semi mobiliado. Com área de churrasqueira e piscina ..... **R$ 2.300,00+ Cond.**

CASAS

R. Dos Narcisos, 1105 - Jd Guarujá - 2 Quartos, Sala 1 Ambiente, Cozinha, Área de Serviço, BWC Social ..... **R$ 350,00**

R. Das Margaridas, 1177 – Casa Fundos – Jd. Guarujá - 2 Quartos, Sala 1 Ambiente, Cozinha, Área de Serviço, BWC Social. Com 1 vaga de garagem descoberta ..... **R$ 400,00**

Res. China Rochedo - R. Cuiabá Nº 800 – Casa 03 – Jd. Maria Luiza - 2 quartos, sala, cozinha, bwc ..... **R$ 550,00 + Cond.**

R. Edson Beller De Oliveira, 556 - Jd Itamaraty - 2 Quartos, Sala 1 Ambiente com sacada, Cozinha, Lavanderia, BWC Social. Com 1 vaga de garagem descoberta ..... **R$ 600,00**

R. VITAL BRASIL , 699 - JD MARIA LUIZA - 2 Quartos, Sala , Cozinha, Copa, Lavanderia, BWC Social Com 1 vaga de garagem coberta **R$ 650,00**

R. GUARANIAÇU , 740 - JD GRAMADO. 3 Quartos, Sala 1 Ambiente, Cozinha, Lavanderia, BWC Social Com 1 vaga de garagem coberta**R$ 650,00**

R. Café Filho, 1523 - Veneza - 2 quartos, sala, cozinha, lavanderia , bwc social com 1 vaga de garagem coberta ..... **R$ 680,00**

R. Santa Maria, 209 - Jd Cataratas - 2 Quartos, Sala 1 Ambiente, Cozinha, Lavanderia, BWC Social. Com 1 vaga de garagem coberta ..... **R$ 750,00**

R. Olindo Periolo, 981 - Jd Pacaembu - 3 Quartos, Sala 1 Ambiente, Cozinha, BWC Social. Com 1 vaga de garagem coberta. Possui Edícula com Churrasqueira ..... **R$ 850,00**

R. Carlos De Carvalho, 3030 – Centro - 3 Quartos, Sala 2 Ambientes, Cozinha, Lavanderia, BWC Social. Com 1 vaga de garagem coberta com sobra de terreno para fazer estacionamento (finalidade comercial também) ..... **R$ 800,00**

R. ANTONIO KUCINSKI , 685 - CIDADE VERDE. 3 Quartos,Sala 1 Ambiente, Cozinha, Lavanderia, BWC Social Com 1 vaga de garagem coberta. Com 1 vaga de garagem descoberto ..... **R$ 800,00**

R. Antonio Jose Elias, 1.100 – Jd. Vale Do Sol - 2 Quartos (1 Suíte Simples, 1 Quarto), Sala 2 Ambientes, Cozinha, Área de Serviço, BWC Social. Com 1 vaga de garagem coberta ..... **R$ 1.000,00**

R. Paraná, 6348 – Casa A - Aclimação - 2 Quartos, Sala e Cozinha conjugada, Lavanderia, BWC Social. Com 1 vaga de garagem descoberta ..... **R$ 1.100,00**

R. Paraná, 6348 – Casa B - Aclimação - 2 Quartos, Sala e Cozinha conjugada, Lavanderia, BWC Social. Com 1 vaga de garagem descoberta ..... **R$ 1.100,00**

R. Paraná, 6348 – Casa C - Aclimação - 2 Quartos, Sala e Cozinha conjugada, Lavanderia, BWC Social. Com 1 vaga de garagem descoberta ..... **R$ 1.100,00**

R. Ipê, 336 – Jd. Parque Verde - 3 Quartos, Sala 1 Ambiente, Cozinha, Lavanderia, 2 BWC Sociais. Com 1 vaga de garagem coberta e 1 vaga de garagem descoberta. Possui Edícula com quarto, sala conjugada com cozinha, BWC Social e Churrasqueira ..... **R$ 1.300,00**

SOBRADOS

R. Brusque, 197 – Sobrado 01 - Santa Cruz - 2 Quartos, Sala Estar, Jardim de Inverno, Cozinha, Despensa, BWC Social. Com 1 vaga de garagem coberta ..... **R$ 850,00**

R. São Luiz, 1371 – Centro - 3 Quartos (1 Suíte Simples, 2 Quartos), Sala 1 Ambiente, Sala de Jantar, Cozinha, Lavanderia, BWC Social, BWC Lavabo. Com 2 vagas de garagens cobertas ..... **R$ 1.300,00**

R. Rui Barbosa, 713 – Coqueiral - 3 quartos , Sala , Cozinha, Área de Serviço, BWC Social Com 1 vaga de garagem coberta .....R$

R. Pernambuco, 3679 – Coqueiral - 4 Quartos (1 Suíte Simples com sacada, 3 Quartos), Sala 1 Ambiente, Sala de TV, Jardim de Inverno, Cozinha, Lavanderia, BWC Social, BWC Lavabo. Com 2 vagas de garagens cobertas. Possui Edícula com Churrasqueira ..... **R$ 1.800,00**

R. LARANJEIRAS DO SUL , 1396 - REGIÃO DO LAGO - Suíte Simples, 2 Quartos, Sala com sacada, Cozinha, Lavanderia, BWC Social. Com 2 vagas de garagens cobertas..... **R$ 1.900,00**

R. ANGELIM , 370 - CIDADE VERDE - Suíte Simples com sacada, Quarto, Quarto com sacada, Sala 2 Ambientes, Cozinha planejada , Área de Serviço, Despensa, BWC Suíte Simples, BWC Social, BWC Lavabo Com 2 vagas de garagens cobertas ..... **R$ 2.800,00**

R. Bavinia, 63 – Tropical - 3 Quartos (1 Suíte Master, 2 Quartos, 1 Closet), 2 Sala 1 Ambiente, 1 Sala de Jantar, Escritório,Cozinha Planejada, Espaço Gourmet com churrasqueira, Lavanderia planejada, BWC Suíte Master com Banheira, BWC Social, 2 BWC Lavabo, Sauna. Com 3 vagas de garagens cobertas ..... **R$ 3.500,00**

Ed. Cruzeiro Do Sul – R. Souza Naves 4044 – Centro:

Kit 45 - 01 Quarto, Sala/Cozinha, BWC ..... **R$ 350,00 + Cond.**
Kit 64 - 01 Quarto, Sala/Cozinha, BWC ..... **R$ 400,00 + Cond.**
KIT 163 - 01 Quarto, Sala/Cozinha, BWC(MOBILIADO) ..... **R$ 420,00 + Cond.**
KIT 123- 01 Quarto, Sala/Cozinha, BWC(MOBILIADO) ..... **R$ 450,00 + Cond.**

Ed. Metrópolis - Rua Souza Naves, 4013 – Centro:

Kit 85 - 01 quarto, sala/cozinha, BWC ..... **R$ 320,00 + Cond.**
Kit 146 - 01 quarto, sala/cozinha, BWC ..... **R$ 380,00 + Cond.**

Ed. Pérola da China - Rua Carlos Gomes, 3928 – Centro:

Kit 103 - 01 quarto, sala/cozinha, BWC ..... **R$ 400,00 + Cond.**
Kit 104 - 01 quarto, sala/cozinha, BWC ..... **R$ 400,00 + Cond.**
Kit 105 - 01 quarto, sala/cozinha, BWC ..... **R$ 400,00 + Cond.**
Kit 106 - 01 quarto, sala/cozinha, BWC ..... **R$ 400,00 + Cond.**
Kit 203 - 01 quarto, sala/cozinha, BWC ..... **R$ 400,00 + Cond.**
Kit 204 - 01 quarto, sala/cozinha, BWC ..... **R$ 400,00 + Cond.**
Kit 206 - 01 quarto, sala/cozinha, BWC ..... **R$ 400,00 + Cond.**
Kit 211 - 01 quarto, sala/cozinha, BWC ..... **R$ 400,00 + Cond.**
Kit 101 – 02 quartos, sala/cozinha, BWC ..... **R$ 450,00 + Cond.**
Kit 102 - 01 quarto, sala/cozinha, BWC ..... **R$ 450,00 + Cond.**
Kit 109 - 01 quarto, sala/cozinha, BWC ..... **R$ 450,00 + Cond.**
Kit 112 - 01 quarto, sala/cozinha, BWC ..... **R$ 450,00 + Cond.**
Kit 201 - 01 quarto, sala/cozinha, BWC ..... **R$ 450,00 + Cond.**
Kit 209 - 01 quarto, sala/cozinha, BWC ..... **R$ 450,00 + Cond.**
Kit 210 - 01 quarto, sala/cozinha, BWC ..... **R$ 450,00 + Cond.**
Kit 213 - 01 quarto, sala/cozinha, BWC ..... **R$ 450,00 + Cond.**

GARAGENS

R. Paraná, 3035 – Centro – Centro Comercial Cascavel - 1 vaga de garagem coberta ..... **R$ 150,00**

SALAS COMERCIAIS
EXCELENTE OPORTUNIDADE DE NEGOCIO

R. Recife, 138 Ed. Simone - Sala 22 – Centro – sala, bwc ..... **R$ 350,00 + Cond.**
R. Recife, 138 Ed. Simone - Sala 24 – Centro – sala, bwc ..... **R$ 350,00 + Cond.**
R. Recife, 138 Ed. Simone - Sala 34 – Centro – sala, bwc ..... **R$ 350,00 + Cond.**
R. Recife, 138 - Ed. Simone – Sala 42 - Centro - Sala, bwc ..... **R$ 380,00 + Cond.**
Ed. Portelinha - R. Presidente Bernardes, 2137 – Sl. 201 - Centro - Sala 1 Ambiente, BWC Social ..... **R$ 430,00 + Cond.**
Ed. Portelinha - R. Presidente Bernardes, 2137 – Sl. 107 - Centro - Sala 1 Ambiente, BWC Social ..... **R$ 500,00 + Cond.**
SALAS TÉRREA R.CARLOS GOMES, 3631 – CENTRO - Sala 2 Ambientes, Cozinha..... **R$ 900,00**
R. Marechal Cândido Rondon, 2504 – Ed. China Garden – Sl. 08 - Centro - Sala 1 Ambiente, Mezanino, BWC Social ..... **R$ 600,00 + Cond.**
Av. Brasil, 6102 – Ed. Sul Brasileiro - Sala 11- Centro - Sala com 02 ambientes , lavabo ..... **R$ 600,00 + Cond.**
Av. Brasil 6282 – Central Park – Centro - Sala 224 - 01 ambientes, bwc..... **R$ 680,00 + Cond**
Ed. Linz Mayer - Av. Brasil, 6320 – Sala 15 - Centro - Sala 1 Ambiente, BWC Lavabo ..... **R$ 750,00 + Cond.**
R. Castro Alves, 2558 – Sala 04 - Centro - Sala 1 Ambiente, BWC Social ..... **R$ 750,00**
Ed. Francisco Vaccas - Av Brasil 5431 Sala 06 - Sala, bwc Social ..... **R$ 800,00 + Cond**
R. Castro Alves, 2558 – Centro – Sala 03 - Sala 1 Ambiente, 1 BWC Lavabo ..... **R$ 800,00**
R. Amazonas, 908 - São Cristóvão - Sala 1 Ambiente, BWC Social ..... **R$ 850,00 + Cond.**
R. Carlos Gomes, 3631 – Sl. 02 A – Sala Térrea - Centro - Sala 2 Ambientes, Cozinha, BWC Social ..... **R$ 890,00**
R. Minas Gerais, 2188 – Centro - Sala 1 Ambiente, Cozinha, BWC Lavabo ..... **R$ 900,00**
Av. Brasil 6282 – Central Park – Centro - Sala 34 - 01 ambiente, bwc, cozinha ..... **R$ 900,00 + Cond**
R. Castro Alves, 2558 – Centro – Sala Térrea - Sala 1 Ambiente, Cozinha, BWC Lavabo ..... **R$ 1.000,00**
R. Paraná, 1090 – Centro - Sala 1 Ambiente, BWC Social ..... **R$ 2.000,00**
R. Antonio Alves Massaneiro, 490 – Cond. Santa Clara – Sala 06 - Centro - Sala 1 Ambiente, Cozinha, 2 BWC Sociais ..... **R$ 2.000,00 + Cond.**
R. Antonio Alves Massaneiro, 490 – Sala 03 - Centro - sala térrea com 02 bwc, excelente localização com área total de 113,75M² .....**R$ 2.850,00**
R. Ponta Grossa, 1364 - São Cristóvão – 02 Salas 1 ambiente, 02 BWC Social. Com 492 m² de área total ..... **R$ 3.000,00**
R. Paraná, 2922 – Centro – Sala térrea 2 Ambientes, 2 BWC Sociais ..... **R$ 3.300,00**
R. Paraná, 2838 – Centro - Sala 2 Ambientes, Cozinha, BWC Social, BWC Lavabo ..... **R$ 5.500,00**
Ed. Duna – R. Carlos de Carvalho 4090- Sala 01- Sala Comercial recém construída, excelente localização, segurança, portaria, garagem ..... **R$ 12.000,00**

TERRENOS

R. Poente do sol s/n - Brasmadeira – terreno loteamento jabora com 291,65m² ..... **R$ 550,00**
R. Academia 1343 – Universitário – terreno com 390,00m² ..... **R$ 900,00**
R. Manaus 3194 esq. Visconde de Guarapuava – Centro – terreno com 623,85m² ..... **R$ 1.600,00**
Br. 369 – 233x - ..... **R$ 3.000,00**
Barracão – R . Adelia Pasinato, 291 – 800 m2 – 02 salas grandes , 02 Escritorio, 06 bwc , refeitório ..... **R$ 7.500,00**
Barracão - Av. Barão Do Rio Branco,1500 – Centro - Com 751,12 m² de área útil ..... **R$ 9.200,00**
R. Trevo das Cataratas 369 com 277- Fazenda Andrada- Terreno com 10.000,00m² ..... **R$ 10.000,00**
R. Pedro Ivo – Centro- ..... **R$ 12.000,00**

DESTAQUE DE LOCAÇÃO

Sobrado - R.ANGELIM , 370 - CIDADE VERDE - Suíte Simples com sacada, 1 Quarto, 1 Quarto com sacada, Sala 2 Ambientes, Cozinha planejada, Área de Serviço, Despensa, BWC Suíte Simples, BWC Social, Lavabo Com 2 vagas de garagens cobertas. Com 1 vaga de garagem descoberta, Imovel novo R$ 2.800,00

PORTOSEGURO IMOBILIÁRIA
VIVER BEM É COM A GENTE!
CRECI 4573-J

45 3225 3111
Rua Afonso Pena, 1854 | sala 02 | Centro | Cascavel - PR
www.portoseguroimobiliaria.com

PERSONNALITÉ

IMÓVEIS PARA VENDA

APARTAMENTOS

Ed. Parc Lumiere - Rua Mato Grosso - Centro. Suíte Simples, 2 Quartos, Closet, Sala Estar sacada. Com Churrasqueira, Sala de Jantar com sacada, Cozinha Gourmet, Área de Serviço, BWC Suíte Simples, BWC Social, BWC Lavabo. Com 2 vagas de garagens cobertas. Possui 281,96 m² de área total e 170,69 m² de área privativa.....**R$CONSULTE-NOS**

Ed. Vila Porto Fino - Rua Minas Gerais Nº 1785 - Centro. Suíte Master com sacada, 2 Suítes Simples, Quarto, Sala 3 Ambientes com sacada, Sala Estar com sacada, Sala de Jantar, Cozinha Planejada, Área de Serviço, Dep. de Empregada, BWC Suíte Master com Banheira, 2 BWC Suíte Simples, BWC Lavabo, BWC de Serviço. Com 4 vagas de garagens cobertas. Possui 443 m² de área total ..... **R$1.400.000,00**

Ed. Ana Julia - Apto Nº 803. Rua Salgado Filho Nº 2019 – Centro. Suíte Master, 2 Suítes Simples, Quarto, Sala 3 Ambientes, Escritório, Adega, Cozinha com Ilha, Lavanderia, BWC Suíte Hidro Banheira 2 Pessoas, 2 BWC Suíte Simples, BWC Lavabo, BWC de Serviço. Com 4 vagas de garagens cobertas. Apartamento mobiliado. Possui 251 m² de área total e 216 m² de área privativa ..... **R$1.350.000,00**

Ed. Modigliani - Apto Nº 801. Rua Olavo Bilac Nº 1260 - Centro. 3 Suíte Simples, Sala 2 Ambientes sacada com churrasqueira, Cozinha, 3 BWC Suíte Simples, BWC Lavabo. Com 2 vagas de garagens cobertas. Possui 235 m² de área total e 126 m² de área privativa ..... **R$ 850.000,00**

Ed. Modigliani - Apto Nº 401. Rua Olavo Bilac Nº 1260 - Centro. 3 Suíte Simples, Sala 2 Ambientes, sacada com churrasqueira, Cozinha, Cozinha Gourmet, BWC Lavabo. Com 2 vagas de garagens cobertas. Possui 233,07 m² de área total e 185,12 m² de área útil e 126 m² de área privativa ..... **R$ 850.000,00**

Ed. Villa Medine - Apto Nº 202. Rua Minas Gerais Nº 1930 - Centro. Suíte Master, 2 Suíte Simples , Sala Estar, Sala de Jantar, Sala Íntima, Cozinha, Área de Serviço, Dep. Comp. Empregada, BWC Suíte Hidro com Banheira, 2 BWC Suíte Simples, BWC Lavabo, BWC de Serviço. Com 3 vagas de garagens cobertas. Possui 291,35 m² de área total e 258,35 m² de área útil e 178,26 m² de área privativa..... **R$ 830.000,00**

Ed. Jasmin - Apto Nº 202. Rua da Bandeira Nº 856 - Centro. Suíte Master com sacada, Suíte Simples, 2 Quartos, Sala 2 Ambientes, Sacada com churrasqueira, Cozinha, Área de Serviço Planejado, BWC Suíte Master com Banheira, BWC Suíte Simples, BWC Social, BWC Lavabo. Com 2 vagas de garagens cobertas. Apartamento mobiliado. Possui 236,23 m² de área total e 190,42 m² de área útil e 190,42 m² de área privativa ..... **R$ 800.000,00**

Ed. Willian - Apto Nº 501. Rua Maranhão Nº 1415 - Centro. Suíte Master, Demi-Suíte, Quarto, Sala 2 Ambientes com sacada, Sala Íntima com sacada, Cozinha, Área de Serviço, Dep. de Empregada, BWC Social, BWC Lavabo, BWC de Serviço. Com 2 vagas de garagens cobertas. Apartamento mobiliado. Possui 274,93 m² de área total e 172,52 m² de área útil ..... **R$ 800.000,00**

Ed. Belle Maison - Apto Nº1201. Rua Mato Grosso Nº 1655 - Centro. Suíte Master, Suíte Simples, 2 Quartos, Sala Estar, Sala de Jantar, Sala de TV, Cozinha, Área de Serviço, BWC Suíte Master com Banheira, BWC Suíte Simples, BWC Social, BWC Lavabo. Com 2 vagas de garagens cobertas. Apartamento semi mobiliado. Possui 235,66 m² de área total e 165,2 m² de área privativa ..... **R$ 750.000,00**

Ed. Imperatriz Rua Olavo Bilac Nº 1319 - Centro. Suíte Simples, 3 Quartos, Closet, Sala 2 Ambientes com sacada, Escritório, Cozinha, Área de Serviço, Dep. de Empregada, BWC Suíte Simples, BWC Social, BWC Lavabo, BWC de Serviço. Com 2 vagas de garagens cobertas. Possui 254 m² de área total e 198 m² de área privativa ..... **R$ 740.000,00**

Ed. Osvaldo Cruz - Apto Nº 1001. Rua Osvaldo Cruz – Centro. Suíte Simples, 2 Quartos, Sala Estar com sacada, Sala de Jantar, Cozinha Planejada, Área de Serviço, BWC Suíte Simples, BWC Social. Com 2 vagas de garagens cobertas. Apartamento mobiliado. Possui 194 m² de área total e 125 m² de área privativa ..... **R$ 600.000,00**

Ed. Julia Park Rua Machado de Assis Nº 606 - Caravelle. Suíte com Hidro, 2 Quartos, Sala 2 Ambientes sacada Com Churrasqueira, Cozinha, Lavanderia, BWC Suíte Hidro com Banheira, BWC Social, BWC de Serviço. Com 2 vagas de garagens cobertas. Possui 219,56 m² de área total e 142,85 m² de área privativa..... **R$ 590.000,00**

Ed. Vinicius Rua Paraná Nº 2059 - Centro. Suíte Master, 2 Quartos, Sala 1 Ambiente, Sala 2 Ambientes, Cozinha Planejada, Lavanderia, Dep. de Empregada, BWC Suíte Master, BWC Social, BWC Lavabo. Com 2 vagas de garagens cobertas. Apartamento semi mobiliado. Possui 292,05 m² de área total e 179,61 m² de área privativa..... **R$ 550.000,00**

Ed. Los Angeles - Apto Nº 11. Rua Dom Pedro II Nº 2199 - Centro. Suíte Simples, 2 Quartos, Sala 2 Ambientes, Cozinha Planejada, Área de Serviço Planejado, Dep. de Empregada, BWC Suíte Simples, BWC Social, BWC Lavabo, BWC Dep. Empregada. Com 1 vaga de garagem coberta. Apartamento mobiliado. Possui 198 m² de área total e 155 m² de área útil e 114,52 m² de área privativa ..... **R$ 540.000,00**

Ed. Villa Real - Apto Nº11. Rua Marechal Floriano. Centro. Suíte Simples, 2 Quartos, Sala 2 Ambientes, Cozinha, BWC Suíte Simples, BWC Social. Com 2 vagas de garagens cobertas. Possui 172 m² de área total e 114 m² de área privativa ..... **R$ 490.000,00**

Ed. Los Angeles - Apto Nº 102. Rua Dom Pedro II Nº 2199 - Centro. Suíte Simples, 3 Quartos, Sala 2 Ambientes com sacada, Cozinha Planejada, Área de Serviço, Dep. de Empregada, BWC Suíte Simples, BWC Social, BWC Dep. Empregada. Com 2 vagas de garagens cobertas. Apartamento semi mobiliado. Possui 198 m² de área total e 155 m² de área útil e 114,52 m² de área privativa ..... **R$ 470.000,00**

Ed. Valparaiso - Apto Nº 44. Rua Pernambuco - Centro. Suíte Simples, 2 Quartos, Sala 2 Ambientes, Cozinha, Área de Serviço, BWC Social. Com 2 vagas de garagens cobertas. Possui 143,42 m² de área total e 95,18 m² de área privativa..... **R$470.000,00**

Ed. Valparaiso - Apto Nº 14. Rua Pernambuco - Centro. Suíte Simples, Quarto, Sala 2 Ambientes, Cozinha, Área de Serviço, BWC Social. Com 1 vaga de garagem coberta. Possui 100 m² de área total e 82,11 m² de área privativa ..... **R$425.000,00**

Ed. Ille de France - Apto Nº 1701. Rua Mato Grosso Nº 1680 - Centro. Suíte Simples, 2 Quartos, Sala 2 Ambientes com sacada, Cozinha Planejada, Lavanderia, BWC Suíte Simples, BWC Social. Com 1 vaga de garagem coberta. Apartamento semi mobiliado. Possui 138,6 m² de área total e 96 m² de área útil..... **R$ 410.000,00**

Ed. Marini – Rua Visconde de Guarapuava – Centro. Suíte Simples, 2 Quartos, Sala Estar, Sala de Jantar, sacada com churrasqueira, Cozinha, Área de Serviço, BWC Suíte Simples, BWC Social. Com 2 vagas de garagens cobertas. Possui 144,88 m² de área total e 100 m² de área privativa..... **R$ 402.480,00**

Ed. Ille de France - Apto Nº 601. Rua Mato Grosso Nº 1680 - Centro. Suíte Simples, 2 Quartos, Sala 1 Ambiente, Cozinha, Lavanderia, BWC Suíte Simples, BWC Social. Com 1 vaga de garagem coberta ..... **R$ 400.000,00**

Ed. Oliva Garden - Apto Nº 104. Rua Francisco Bartinik – Vale do Sol. Suíte Simples, 2 Quartos, Sala estar, sacada com churrasqueira e pia, Sala de Jantar, Cozinha, Área de Serviço, BWC Suíte Simples, BWC Social. Com 2 vagas de garagens cobertas. Possui 154,05 m² de área total e 95,75 m² de área privativa..... **R$ 387.200,00**

Ed. Monterrey - Apto Nº 103. Rua Marechal Floriano Nº 3099 - Centro. Suíte Simples, 2 Quartos, Sala 2 Ambientes. Com 2 vagas de garagens cobertas. Possui 147,14 m² de área total e 81,42 m² de área privativa ..... **R$ 367.482,15**

Ed. Torres de Lyon – Rua Recife Nº 1042 - Bloco 02 - Centro. Suíte Simples, 2 Quartos, Sala 2 Ambientes com sacada, Cozinha, Área de Serviço, BWC Suíte Simples, BWC Social. Com 1 vaga de garagem coberta. Apartamento Semi mobiliado. Possui 116,58 m² de área total e 98,51 m² de área útil e 85,87 m² de área privativa..... **R$ 360.000,00**

Ed. Araucária - Apto Nº 13. Rua Minas Gerais Nº 2447 - Centro. 1 Suíte Simples, 1 Quarto, Sala 2 Ambientes com sacada, Cozinha, Área de Serviço, BWC Suíte Simples, BWC Social. Com 1 vaga de garagem coberta. Apartamento semi mobiliado. Possui 123,43 m² de área útil.....**R$ 300.000,00**

Ed. San Fernando - Apto Nº 144. Rua Souza Naves Nº 4081 - Centro. 2 Quartos, Sala 1 Ambiente com sacada, Cozinha, BWC Social. Com 1 vaga de garagem coberta. Possui 93,81 m² de área total e 55,44 m² de área privativa.. **R$ 284.000,00**

Ed. Village - Apto Nº 32. Rua Antonio Alves Massaneiro Nº 474 - Centro. 2 Quartos, Sala 2 Ambientes com sacada, Cozinha, Lavanderia, BWC Social, BWC de Serviço. Com 1 vaga de garagem coberta. Apartamento Semi mobiliado. Possui 103 m² de área total e 83 m² de área privativa..... **R$ 260.000,00**

Ed. Vintagen Rua General Osório Nº 1742 – Pq. São Paulo. Suíte Simples, Quarto, Sala 1 Ambiente sacada Com Churrasqueira, Cozinha, BWC Suíte Simples, BWC Social. Com 1 vaga de garagem coberta. Possui 91,47 m² de área total e 56,95 m² de área privativa..... **R$ 252.097,92**

Ed. Lacustre Rua Santos Dumont Nº 538 - Bloco 1 - Caravelle. 2 Quartos, Sala Estar, sacada com churrasqueira, Cozinha, Lavanderia, BWC Social. Com 1 vaga de garagem coberta..... **R$ 226.000,00**

Ed. Studio I - Apto Nº 202. Rua Recife Nº 2732 - Centro. Suíte Simples, Sala Estar, Cozinha Americana, Área de Serviço. Com 1 vaga de garagem coberta. Possui 108,77 m² de área total e 71,65 m² de área privativa ..... **R$ 217.000,00**

Ed. Mário **Copachinski -** Apto Nº 202. Rua Amarildo Passos Nº 336 - FAG. 2 Quartos, Sala 2 Ambientes, Cozinha, BWC Social. Com 1 vaga de garagem coberta. Possui 81,05 m² de área total e 65,32 m² de área privativa ..... **R$ 199.000,00**

Ed. Lorient Nº 55 **–** Pioneiros Catarinenses. 2 Quartos, Sala 2 Ambientes sacada. Com Churrasqueira, Cozinha, Lavanderia, BWC Social. Com 1 vaga de garagem coberta. Possui 75,34 m² de área total e 52,46 m² de área útil..... **R$ 160.000,00**

Ed. Res. Cascavel - Apto Nº 42. Rua Francisco Bartinik Nº 1947 - Bloco D-3 – Pq. Verde – Com 2 Quartos, Sala 1 Ambiente, Cozinha, Lavanderia, BWC Social. Com 1 vaga de garagem coberta. Possui 64 m² de área total..... **R$ 135.000,00**

Ed. Foz do Iguaçu - Apto Nº 31. Rua Fortaleza Nº 3584 - Bloco D2 – Jd. Tropical. 2 Quartos, Sala 1 Ambiente, Cozinha, BWC Social. Com 1 vaga de garagem coberta. Possui 76,21 m² de área total e 67,18 m² de área útil ..... **R$ 120.000,00**

Ed. Residencial João de Barro - Apto Nº 102. Rua Carlos Bartolomeu Nº 993 - Bloco 12 - Cancelli. 2 Quartos, Sala 1 Ambiente, Cozinha, Lavanderia, BWC Social. Com 1 vaga de garagem coberta. Com 1 vaga de garagem descoberta. Possui 49,03 m² de área total e 43,89 m² de área privativa..... **R$ 115.000,00**

Ed. Cruzeiro do Sul - Apto Nº 117. Rua Souza Naves Nº 4044 - Centro. Quarto, Sala 1 Ambiente, Cozinha, BWC Social. Apartamento mobiliado. Possui 35 m² de área total..... **R$ 95.000,00**

CASAS E SOBRADOS

Sobrado Rua Fagundes Varela – Tropical. Suíte com Hidro com sacada, Suíte Simples, 2 Quartos, 2 Closet, Sala Estar com sacada, Sala de Jantar, Sala Íntima com sacada, Cozinha, Copa, Área de Serviço, Dep. de Empregada, BWC Suíte Hidro, BWC Suíte Simples, BWC Social, BWC Lavabo, BWC Dep. Empregada. Com 8 vagas de garagens coberta. Com 560 m² de área construída..... **R$ 2.700.000,00**

Casa Rua Acre Nº 1058 - Country. Suíte com Hidro, Suíte Simples com sacada, 2 Quartos, Sala Estar, Sala e Cozinha conjugada, Jardim de Inverno, Cozinha Gourmet, Lavanderia, Despensa, BWC Suíte Hidro com Banheira, BWC Suíte Simples, BWC Social, BWC de Serviço. Com 3 vagas de garagens cobertas. Mobiliado. Pintura boa. Com 338 m² de área construída e 600 m² de área do terreno..... **R$ 2.700.000,00**

Duplex Rua Pará Nº 1599 - Country. Suíte Master, 2 Demi-Suíte, Sala 2 Ambientes, Sala de Jantar, Sala Íntima, Cozinha com Ilha, Área de Serviço, BWC Suíte Master, BWC Demi-Suíte, BWC Social. Com 4 vagas de garagens cobertas. Mobiliado. Possui Edícula com bwc, despensa, churrasqueira, pia, balcão. Com 355,26 m² de área construída totalizando 228,91 m² de área total e 560 m² de área do terreno..... **R$ 2.100.000,00**

Sobrado Cond. West Side II - Rua Leonardo Wesolowski Nº 725 – Campo Comprido, Curitiba. Suíte Master, 2 Suíte Simples, Quarto, Closet, Sala Estar, Sala de Jantar, Sala Íntima, Escritório, Cozinha, Copa, Área de Serviço, Dep. de Empregada, BWC Social, BWC Lavabo, BWC Dep. Empregada. Com 2 vagas de garagens cobertas. Semi mobiliado. Com 400 m² de área construída e 720 m² de área do terreno..... **R$ 1.700.000,00**

Sobrado Rua Figueira – Tropical. Suíte Master, 2 Quarto com sacada, Closet, Sala Estar, Sala de Jantar, Escritório, Cozinha Planejada, Lavanderia, Estendal, Despensa, BWC Suíte Master com Banheira, BWC Social, BWC Lavabo, BWC de Serviço. Com 2 vagas de garagens cobertas. Semi mobiliado. Com 282,49 m² de área construída e 459,55 m² de área do terreno..... .....
R$ 1.290.000,00

Casa Rua Santa Catarina Nº 2374. Suítes Master, 2 Suíte Simples, Quarto, Closet, Sala Estar, Sala de Jantar, Sala Íntima, Escritório, Cozinha, Área de Serviço, Dep. de Empregada, BWC Suíte Master, 2 BWC Suíte Simples, BWC Social, BWC Lavabo, BWC Dep. Empregada. Com 4 vagas de garagens cobertas. Semi mobiliado. Com 385 m² de área construída e 640 m² de área do terreno..... **R$ 1.950.000,00**

Sobrado Rua Céu Azul Nº1196 – Jd. Nova York. Suíte Simples com sacada, Demi-Suíte, Quarto, Sala 2 Ambientes, Cozinha Gourmet, Lavanderia, BWC Suíte Simples, BWC Demi-Suíte, BWC Lavabo, BWC de Serviço. Com 2 vagas de garagens cobertas. Semi mobiliado. Com 320 m² de área construída e 392 m² de área do terreno..... **R$ 1.100.000,00**

Triplex Rua Cassiano Jorge Fernandes Nº 2371 - Neva. Suíte Master com sacada, 2 Suíte Simples com sacada, Quarto, Closet, Sala Estar, Sala de Jantar, Sala Íntima, Cozinha, Copa, Área de Serviço, Despensa, Dep. de Empregada, BWC Suíte Master com Banheira, BWC Suíte Simples, BWC Suíte Simples com Banheira, BWC Social, BWC Lavabo, BWC Dep. Empregada. Com 3 vagas de garagens cobertas. Com 350 m² de área construída e 460 m² de área do terreno..... **R$980.000,00**

Sobrado em Boa Vista da Aparecida - Marinas Doce Vida. 2 Suíte Simples com sacada, 2 Suíte Simples, Sala Estar, Sala de Jantar, Cozinha Planejada, Área de Serviço, 3 BWC Suíte Simples, BWC Suíte Simples com Banheira, 2 BWC Social. Com 2 vagas de garagens cobertas. Semi mobiliado. Com 320 m² de área construída e 1104,2 m² de área do terreno .... **R$ 950.000,00**

Sobrado Cond. FAG - Av. das Torres. Suíte Simples, 2 Quartos, Sala 3 Ambientes, Home Theater, Cozinha, Cozinha Gourmet, Lavanderia, BWC Suíte Simples, BWC Social, BWC Lavabo. Com 2 vagas de garagens cobertas. Com 170 m² de área construída totalizando 250 m² de área total..... **R$ 850.000,00**

Sobrado Rua Bavinia – Tropical. Suíte com Hidro com sacada, Demi-Suíte, Closet, Sala Estar, Sala de Jantar, Escritório, Cozinha Gourmet, Área de Serviço, BWC Suíte Hidro com Banheira, BWC Demi-Suíte, BWC Lavabo. Com 2 vagas de garagens cobertas. Possui Edícula com Churrasqueira, Pia. Com 208 m² de área construída e 200 m² de área do terreno..... ..... **R$ 850.000,00**

Sobrado Rua Visconde de Guarapuava Nº 2944 - Centro. Suíte Simples com sacada, 2 Quartos, Closet, Sala Estar, Sala de TV com sacada, Cozinha Planejada, Copa, Área de Serviço, BWC Suíte Simples, BWC Social, BWC de Serviço. Com 1 vaga de garagem coberta. Com 1 vaga de garagem descoberta. Semi mobiliado. Possui Edícula com Bwc, Despensa, Churrasqueira, Pia. Com 394,41 m² de área construída e 336 m² de área do terreno..... **R$ 800.000,00**

Sobrado Rua Marechal Cândido Rondon Nº 1084 - Neva. Suíte Master com sacada, Quarto sacada Com Piscina, Quarto, Sala 2 Ambientes, Cozinha Planejada, Copa, Área de Serviço, Estendal, Dep. de Empregada, BWC Suíte Master, BWC Social, BWC Lavabo, BWC Dep. Empregada. Semi mobiliado. Com 218,98 m² de área construída e 177,1 m² de área do terreno..... ..... **R$ 680.000,00**

Sobrado Rua Visconde do Rio Branco Nº 486 – Jd. Acácia. Suíte com Hidro, 4 Quartos, Sala Estar, Sala de Jantar, Sala Íntima, Escritório, Cozinha, Dep. de Empregada, BWC Suíte Hidro, BWC Social, BWC Lavabo. Com 2 vagas de garagens cobertas. Possui Edícula. Com 220 m² de área construída e 602,75 m² de área do terreno ..... **R$ 650.000,00**

Sobrado Rua Monjoleiro – Jd. Tropical Suíte Simples, 2 Quartos, Closet, Sala 2 Ambientes, Cozinha, Lavanderia, Estendal, BWC Suíte Simples, 2 BWC Social, BWC Lavabo. Com 2 vagas de garagens cobertas. Pintura boa. Com 200,1 m² de área construída e 218,25 m² de área do terreno, sendo 133,05 m² de área averbada..... **R$ 620.000,00**

Sobrado Rua Angelim Nº 370 – Cidade Verde. Suíte Simples com sacada, Quarto, Quarto com sacada, Sala 2 Ambientes, Cozinha, Área de Serviço, Despensa, BWC Suíte Simples, BWC Social, BWC Lavabo. Com 2 vagas de garagens cobertas. Com 1 vaga de garagem descoberta. Pintura nova. Com 150,83 m² de área construída e 180 m² de área do terreno .... **R$ 600.000,00**

Casa Rua Belo Horizonte Nº 1064 – Vila Tolentino. Suíte Simples, Demi-Suíte, Quarto, Sala 1 Ambiente, Sala de TV, Hall com sacada, Jardim de Inverno, Cozinha, Copa, Lavanderia, BWC Suíte Simples, BWC Demi-Suíte, BWC Social. Com 1 vaga de garagem coberta. Possui Edícula com quarto, bwc, Churrasqueira. Com 221,12 m² de área construída e 426 m² de área do terreno ..... **R$ 600.000,00**

Sobrado Jd. Botânico Rua Estanislau Chervinski Nº 504 - Cataratas. Suíte Simples com sacada, 2 Quartos, Closet, Sala Estar, Sala de Jantar, Cozinha, Área de Serviço, Despensa, BWC Suíte Simples, BWC Social, BWC Lavabo. Com 2 vagas de garagens cobertas. Com 185 m² de área construída..... **R$ 536.000,00**

Sobrado Rua Capitão Leônidas Marques Nº 1727 – Jd. Nova York. Suíte Master com sacada, 2 Quartos, Sala 2 Ambientes, Sala Íntima com sacada, Cozinha Gourmet, Lavanderia, BWC Suíte Master, BWC Social, BWC Lavabo. Com 2 vagas de garagens cobertas. Com 2 vagas de garagens descoberta. Possui Edícula com Churrasqueira. Com 202 m² de área construída e 186 m² de área do terreno..... **R$ 505.000,00**

Casa Rua Joaquim Távora Nº 747 – Pq. São Paulo. Suíte com Hidro, Suíte Simples, Sala Estar, Sala de Jantar, Cozinha, BWC Suíte Hidro, BWC Suíte Simples, BWC Social. Com 1 vaga de garagem coberta. Com 4 vagas de garagens descoberta. Possui Edícula com Churrasqueira, Pia, Balcão. Com 110 m² de área construída e 402 m² de área do terreno..... ..... **R$ 480.000,00**

Casa Rua Visconde do Rio Branco Nº 1580 - Neva. 4 Quartos, Sala Estar, Cozinha, Área de Serviço, BWC Social. Com 1 vaga de garagem coberta. Com 3 vagas de garagens descoberta. Possui Edícula com Churrasqueira, Pia, Balcão. Com 120 m² de área construída + 120 m² de Edícula totalizando 240 m² de área total e 473 m² de área do terreno..... **R$ 450.000,00**

Sobrado Rua Victor Meireles - Country. Suíte com Hidro com sacada, 2 Quartos com sacada, Sala 2 Ambientes, Cozinha Americana, Área de Serviço, BWC Suíte Hidro Banheira Retangular, BWC Social, BWC Lavabo. Com 2 vagas de garagens cobertas. Possui Edícula com Churrasqueira, Pia, Balcão. Com 140 m² de área construída + 20 m² de Edícula totalizando 160 m² de área total ..... **R$ 435.000,00**

Casa Condomínio Bela Vista - Marinas de Boa Vista. Suíte Simples, 3 Quartos, 2 Sala Estar, Sala de Jantar, Cozinha, Área de Serviço, BWC Suíte Simples, 2 BWC Social. Com 3 vagas de garagens cobertas. Possui Edícula com Churrasqueira, Pia. Com 240 m² de área construída e 750 m² de área do terreno..... **R$ 420.000,00**

Casa Rua Odilon Cerilo Barbosa – Cancelli. Suíte Simples, 2 Quartos, Sala 1 Ambiente, Cozinha Planejada, Área de Serviço, BWC Suíte Simples, BWC Social. Com 1 vaga de garagem coberta. Com 1 vaga de garagem descoberta. Semi mobiliado. Possui Edícula com Despensa, Churrasqueira. Com 83 m² de área construída + 47 m² de Edícula totalizando 130 m² de área total..... **R$ 360.000,00**

Casa Cond. Decolores Rua Carlos Bartolomeu Cancelli Nº 1064 - Cancelli. Suíte Simples com sacada, 2 Quartos, Sala 2 Ambientes, Cozinha Gourmet, Área de Serviço, BWC Suíte Simples, BWC Social. Com 3 vagas de garagens cobertas. Semi mobiliado. Com 100 m² de área construída ..... **R$ 350.000,00**

Casa Rua Raposo Tavares Nº 1144 – Jd. Nova York. 3 Quartos, Sala Estar, Cozinha, Área de Serviço, BWC Social. Com 1 vaga de garagem coberta. Com 1 vaga de garagem descoberta. Com 95,89 m² de área construída e 192 m² de área do terreno .... **R$ 350.000,00**

Sobrado Rua Curitiba Nº 1747 - Centro. Quarto com sacada, 2 Quartos, Sala 2 Ambientes, Cozinha, Área de Serviço, BWC Social, BWC Lavabo. Com 1 vaga de garagem coberta. Com 75 m² de área construída + 10 m² de Edícula..... **R$ 265.000,00**

Casa Rua Pernambuco - Coqueiral. 2 Quartos, Sala 1 Ambiente, Cozinha, Lavanderia, BWC Social. Com 1 vaga de garagem descoberta. Com 75 m² de área construída e 156 m² de área do terreno ..... **R$ 250.000,00**

Casa Cond. Terra Nova III - Rua Tranquilo Noro – Jd. Parque Verde. 2 Quartos, Sala 2 Ambientes, Cozinha Planejada, Área de Serviço Planejado, BWC Social, BWC Lavabo. Com 2 vagas de garagens descobertas. Semi mobiliado. Possui Edícula com sala e bwc, Despensa, Churrasqueira, Pia, Balcão ..... **R$ 250.000,00**

Sobrado Rua Raposo Tavares Nº 934 – Jd. Nova Quarto, Quarto com sacada, Sala 1 Ambiente, Cozinha, BWC Social, BWC Lavabo. Com 1 vaga de garagem coberta. Pintura nova. Com 80 m² de área construída e 74,56 m² de área do terreno .... **R$ 198.000,00**

Casa Rua Cora Coralina Nº 122 - Esmeralda. 2 Quartos, Sala 2 Ambientes, Cozinha, Área de Serviço, BWC Social. Com 1 vaga de garagem coberta. Semi mobiliado. Com 63 m² de área construída e 120 m² de área do terreno ..... **R$ 170.000,00**

PRÉDIOS E SALAS COMERCIAIS

SALAS EDIFÍCIO UNIQUE, RUA MINAS GERAIS Nº 1914 – CENTRO. Sala 1 Ambiente, BWC Social, Com 1 vaga de garagem coberta. Com 112,66 m² de área total ..... R$335.182,20

Loja de Roupas Infantis e para bebês – Rua Francisco Bartinik Nº 1843 – Pq. Verde. Sala 1 Ambiente, Cozinha, BWC Lavabo ..... R$ 110.000,00

TERRENOS E CHACARAS

Terreno Av. Piquiri Nº 1469 São Cristovão **- Lote/Data: 71 F - Quadra: 71 F.** Área total de 8625 m² **....R$ CONSULTE- NOS**

Terreno BR 467 Cataratas - Lote/Data: 02 - Quadra: 01. Terreno Comercial . Área total de 4800 m². Possui Água, Asfalto, Luz, Esgoto ..... R$ 2.400.000,00

Chácara – Cataratas - Área de 5834 M² **Possui Casa com 2 Quartos, Suíte, Sala de Estar, Sala de Jantar, Escritorio, Cozinha, Lavabo, BWC Social,** Área **de Serviço, Canil, Churrasqueira, Piscina, Garagem para 02 Carros. Pomar de frutas com manga, pitanga, fruta do conde, kiwi, uva, e horta..... R$ 1.500.000,00**

Terreno Rua São Paulo Nº 1809 C**entro - Lote/Data: 06 - Quadra: 403. Terreno . Área total de 770 m². Com medidas de 22 m largura por 33 m de comprimento ..... R$ 1.200.000,00**

Terreno Cond. Tom Jobim - Rua Djanira Nº 309 C**ountry - Lote/Data: 14 - Quadra: 01. Terreno Residencial . Área total de 1099,88 m². Possui Água, Asfalto, Luz, Esgoto, Muro, Calçada ..... R$ 900.000,00**

Terreno Condomínio Marinas Doce Vida Terreno Residencial. Área total de 3027,28 m²**..... R$ 850.000,00**

Terreno Rua dos Tropeiros Nº 170 Tropical. Terreno Residencial e Comercial . Área total de 1012,9 m². Com medida de 29,76 m de largura ..... R$ 750.000,00

Terreno Res. Treviso Av. Titto Muffato Fag - Lote/Data: 10 - Quadra: 10. Terreno Residencial. Área total de 598 m²..... ..... R$ 380.000,00

Terreno Rua Ivo Stengler Nº 582 Jd. Novo Milênio - Lote/Data: - Quadra: Terreno Residencial. Área total de 300 m². Com medidas de 10 m largura por 30 m de comprimento. Terreno com relevo Regular. Pos**sui Água, Asfalto, Luz, Esgoto..... ..... R$ 170.000,00**

Terreno Rua Lajes. Jd. Santa Catarina - Lote/Data: 04 - Quadra: 09. Terreno . Área total de 491,56 m². Possui Água, Asfalto, Esgoto ..... R$ 160.000,00

Terreno Rua Antonio Peixe Nº 1463 Florais do Paraná - Lote/Data: - Quadra: 34. Área total de 250 m². Com medidas de 10 m l**argura por 25 m de comprimento..... R$ 80.000,00**

DESTAQUE DE VENDA

Casa Rua Acre Nº 1058 - Country. Suíte com Hidro, Suíte Simples com sacada, 2 Quartos, Sala Estar, Sala e Cozinha conjugada, Jardim de Inverno, Cozinha Gourmet, Lavanderia, Despensa, BWC Suíte Hidro com Banheira, BWC Suíte Simples, BWC Social, BWC de Serviço. Com 3 vagas de garagens cobertas. Mobiliado. Pintura boa. Com 338 m² de área construída e 600 m² de área do terreno R$ 2.700.000,00

CVB
CONSTRUTORA
VIVER.BEM
(45) 3223-2586
construtoraviverbem.com.br
10 ANOS
CONCRETIZANDO
SONHOS
life comunicação

RESIDENCIAL

WestPark

Entrega a partir de dezembro de 2017!

MOMENTOS QUE REFLETEM A SUA VIDA.

UNIDADES A PARTIR DE: R$ 96.679,31

2 ou 3 DORMITÓRIOS

SALÃO DE FESTAS E ESPAÇO GOURMET

PLAYGROUND

IMAGENS ILUSTRATIVAS DA SALA DE ESTAR

FINAL 1 - 2 - 7 - 8

No RESIDENCIAL WESTPARK você encontra o apartamento certo para seu estilo de vida, seja ele qual for.

QUADRA DE FUTEBOL

ACADEMIA AO AR LIVRE

FINAL 6

APARTAMENTOS C/

53m²	56,5m²	60m²
2 DORM FINAL 3 - 5	2 DORM FINAL 4 - 6	2 DORM FINAL 1 - 2 - 7 - 8

*Área privativa.

Rua João Merlin, 1367 - Universitário - Cascavel/PR

1 PISTA DE CAMINHADA
2 CAMPO DE FUTEBOL
3 ACADEMIA AO AR LIVRE
4 PLAYGROUND
5 SALÃO DE FESTAS E ESPAÇO GOURMET

R. JOÃO MERLIM
R. FILOSOFIA

creci 1877-J

Imobiliária Beck Lima
www.imobiliariabecklima.com.br

Plantões: 3225-4133 | 8822-3501 | 9860 - 4123 | 9926-2970 | 9971-1181 | 9991-6292 | 9972-5830

DESDE 1985

REALIZAÇÃO
SPE WTP EMPREENDIMENTOS
Cima

CADINI IMÓVEIS

(45) 3038-0777
(45) 9804 - 7777
acesse: www.cadiniimoveis.com.br

VENDA - LOCAÇÃO - AVALIAÇÃO

VENDAS

APARTAMENTOS
R. Castro Alves, centro - Ed. Veredas: 95m², 2 quartos, sala, cozinha com churrasqueira, wc, lavanderia.....a partir de R$ 236.000,00
R. Curitiba, nº 1591 - Curitiba Residence: 100m²,1 suíte, 2 quartos, cozinha, sala, sacada c/ churr., gar ..... a partir de R$ 300.960,00
R. Marechal Floriano - Residencial Sonata: 69m², suíte, 1quarto, wc, sala, sacada c/ chur., coz, garagem .....a partir de R$ 280.000,00
R. Francisco Bartinik, coqueiral - Jacarandá Boulevard: 77m²,2 quartos, sala, cozinha, wc, lavanderia .....a partir de R$ 359.000,00
R. Pernambuco, centro - Ed. Valparaíso: 143m², suíte, 2 quartos, sala, cozinha, wc, lavanderia .....a partir de R$ 425.000,00
R. Francisco Bartinik, coqueiral - Oliva Garden: 154m², suíte, 2 quartos, sala, cozinha, banheiro, lavanderia .a partir de R$ 387.200,00
R. Paraná, centro - Ed. Tulipa: 167m², 1suíte, 2quartos, sala, cozinha, wc, sacada c/ churrasq., lavanderia.....a partir de R$ 469.838,69

TERRENOS
LOTEAMENTO ECO PARK: 200m² sendo 10x20m, ao lado do IFET, até 150x para pagar .....a partir de R$ 69.900,00
FLORAIS DO PARANÁ: 250m² sendo 10x25m, ao lado do IFET, até 120x para pagar .....a partir de R$ 88.000,00
SANTO ONOFRE: 525m², taxa de ocupação de 60%, quadra 26 lote 12, Rua Potiguaras n°535 .....R$ 250.000,00
CENTRO: 660m² sendo 12x55m, próprio comércio, próx. ao Hospital Salete, 70% tx ocupação .....R$ 600.000,00
CENTRO: 715m² sendo 13x55m, tx ocupação 70%, próximo a Pão de Ló, aceita-se propostas..... R$ 720.000,00

CASAS
R. Estocolmo, 890 - Itália Nova: 60m², laje, 02 quartos, sala, cozinha, banheiro, garagem .....R$ 145.000,00
R. Venezuela, 251 - Região do Lago: 562m², 01 suíte, 02 quartos, sala, cozinha, wc, lavanderia, garagem .....R$ 440.000,00
R. Nereu Ramos, 2325 - próx. JL: 560m², laje, 01 suíte, 03 quartos, 02 salas, wc, cozinha, lavanderia .....R$ 630.000,00
R. Pedro Ivo - Alto Canadá: 82m², laje, 02 quartos, salas, cozinha, wc, garagem, edícula.....R$ 200.000,00

SOBRADOS
Travessa Lajeado: 120m², 01 suíte, 2quartos, copa, cozinha, banheiro social, lavanderia, garagem..... R$ 300.000,00
R. Osvaldo Cruz, 101 - Na Neva: 138m², 01 suíte c/ closet, 02 quartos, sala, cozinha, lavanderia, churras., garagem .....R$420.000,00
R. Estanislau Chervinski - Cod. Jardim Botânico: 136m², 01 suíte, 02 quartos, sala, wc, garagem, edícula.....R$ 480.000,00
R. Rio de Janeiro - centro: 210m², 01 suíte, 02 quartos, banheiro parte de cima; sala, cozinha, lavanderia, banheiro social, garagem para 02 carros e churrasqueira .....R$ 850.000,00
R.Hyeda Bágio Mayer, 2494 - Na Neva: 204m², 1 suíte c/ closet, 2 quartos, banheiro social, lavabo, sala, cozinha, lavanderia, churrasqueira, garagem p/ 3 carros .....R$600.000,00

DESTAQUES

LOCAÇÃO

Ed. Cruzeiro do Sul quiti 501 - R. Souza Naves, 4044 - centro: 1 quarto/sala, banheiro.....R$350,00
Res. Francisco Franco casa 39 - R. Grécia, 1479,Jd. Itália: 2 quartos, sala, cozinha, banheiro.....R$700,00
Cond. Terra Nova I casa 39 - Av. das Torres, nº 186: 90m², 3 quartos, sala, cozinha, wc, garagem coberta.....R$870,00
Ed. Jacarandá - Apto - R. Francisco Bartinik, 1079: 2 quartos, sala, cozinha, wc, sac churrasq., 1 garagem .....R$1200,00
Ed. Jacarandá - Apto - R. Francisco Bartinik, 1079: 1 suíte, 2 quartos, sala, cozinha, wc, sac churrasq., 1 garagem .....R$1500,00
SALA COMERCIAL - R. JK,373, BAIRRO ALTO ALEGRE, Prox à Rodoviária - 2 banheiros, elevador.....R$2.300,00
Ap. Região do Lago - R. Rafael Picolli, 688: 1 suíte, 2 quartos, banheiro, cozinha, garagem.....R$850,00

Rua Presidente Bernardes, 1883
Centro - Cascavel - PR
www.cadiniimoveis.com.br

GERSON PARANHOS

creci 7297
www.gersonparanhos.com.br CORRETOR DE IMÓVEIS

APARTAMENTOS/CASAS/SOBRADOS:

APARTAMENTO REGIÃO DA UNIPAR: REFORMADO, SEMIMOBILIADO, SUÍTE COM CLOSET + CLOSET, 2 QUARTOS, SALA, COZINHA, BANHEIRO E GARAGEM, QUITADO ..... **R$ 250.000,00**
CASA NO TROPICAL 125,00 M², LOTE 450,00 M², PROXIMO A BIG PÃO, SUITE + 2 QUARTOS E DEMAIS DEPENDÊNCIAS, ... **R$ 590.000,00**
CASA NO ACLIMAÇÃO 140,00 M², LOTE 600,00 M², RUA OTELO CELESTINO DE CASTILHOS, 621, ENTRE AS RUAS PRESIDENTE KENNEDY E RECIFE .... **R$ 330.000,00**
SOBRADO NO PARQUE SÃO PAULO: PROX. AO BANCO DO BRASIL**,** 134,00 M**²,** SUITE + 2 QUARTOS, WC SOCIAL, COZINHA, SALA ESTAR E DE JANTAR, LAVABO, ... **R$ 380.000,00**
CASA NO CANCELLI: ALV. 145 M², 2 QUARTOS, SALA, COZ. BANHEIRO, LAV., DEP. EMPREGADA, GARAGEM + EDÍCULA, LOTE 420,00 M²,RUA ALSIR DA MOTTA, 316 ..... **R$ 380.000,00**
SOBRADO MARIA LUIZA: 137,00 M**²,** SUITE C/ CLOSET, 2 QUARTOS, SACADA, WC SOCIAL, COZINHA C/ MÓVEIS PLANEJADO, SALA ESTAR E DE JANTAR, LAVABO, CHURRASQ ..... **R$ 365.000,00**
CASA EM CONDOMINIO NA CLAUDETE: ALV. 3 QUARTOS, SALA, COZINHA, BANHEIRO, LAVANDERIA E UMA VAGA DE GARAGEM, RUA TUIUTI, 1225 .... **R$ 170.000,00**

LOTES A VENDA:

ESQUINA PROXIMO A UNIPAR: 460,00 M² , RUA RUI BARBOSA X SÃO LUIZ .... **R$ 520.000,00**
ESQUINA NA FAG: 612,00 M² (17.50 X 35,00), RUA JOÃO CORREA COM ANÍBAL CURI, ESTUDA-SE TROCA POR SOBRADO ..... **R$ 420.000,00**
ESQUINA NO RESIDENCIAL TREVISO: 700,00 M² (20,00 X 35,00), ... **R$ 400.000,00**
VALE DO SOL (REGIÃO DO PARQUE VERDE), 399,00 M², 14,00 X 28,50, ... **R$ 310.000,00**
JD. PALMEIRAS: LOTE 560 M¹ (14 X 40), C/ DUAS CASAS PEQUENAS LOCADAS ..... **R$ 260.000,00**
ESQUINA NO SANTA CRUZ: 457,00 M², (15,00 X 30,50), PROXIMO AO COLÉGIO E POSTO DE SAÚDE, RUA TXIKAOS X TINGUIS ..... **R$ 240.000,00**
CIDADE VERDE: 360,00 M², SENDO 14 METROS DE FRENTE RUA JATOBÁ **....** ..... **R$ 210.000,00**
PARQUE MORUMBI: 527,00 M², SENDO 16,35 DE FRENTE, PROX, AO COLÉGIO ..... **R$ 160.000,00**
MIRANTE: 200,00 M², RUA ERVAL, ÓTIMA VISÃO PARA A CIDADE R$ 70.000,00 + PARCELAS OU QUITADO ..... **R$ 140.000,00**
LOTE NO ANGRA: 250,00 M², (10 X 25)- RUA CARAJÁS ..... **R$ 135,.000,00**

Rua Souza Naves, 4150 - abaixo do Itaú
Fone 3225.2540 - 9972.3834 - 8403.0652

IMOBILIÁRIA ZANEL

Administração e Vendas
CRECI 1696-J
www.imobiliariazanel.com.br

IMÓVEIS PARA LOCAÇÃO

APARTAMENTOS:
APTO – Suíte master, 2 qtos , 2 salas c/ sac, coz semi mobiliada, lav, gar. Rua Pres. Keneddy, Ed Athenas..... ..... **R$ 1.500,00 + cond**
APTO – Suíte, 2 qtos , sala/ copa c/ sac com churrasq, coz, lav, 2 vg gar. Av. Barão do Rio Branco esq Rua Antonina ....**R$ 1.100,00 ñ possui cond**
APTO – Suíte, um quarto, sala, cozinha, banheiro, área de serviço e 2 vagas de garagem, Rua Recife, Centro..... .....**R$ 900,00 não possui cond.**
APTO – Suíte, 2 qtos simples, sala, coz, lav, 1 vg gar. Rua Recife, Ed Charrua..... **R$ 700,00 + cond.**
APTO – 2 quartos, sala, cozinha, banheiro, área de serviço e 1 vaga de garagem, Rua Recife, Centro ....**R$ 900,00 não possui cond.**
APTO – 2 qtos simples, sala, coz, lav, 1 vg gar. Rua Siqueira Campos, Ed. Parati, São Cristóvão..... **R$ 700,00 + cond.**
APTO – 1 Suíte, sala, cozinha. 1 vaga de garagem, Ed Izabel, Rua Paraná esquina com Manoel Ribas**.... R$ 600,00 + cond.**
APTO – 1 Suíte, sala, cozinha. 1 vaga de garagem, Rua Recife, Centro.....**R$ 550,00 não possui cond.**
APTO - 2 qts, bwc, sala, coz, lav e gar. Rua João Padilha, Res. Vogt, FAG .....**R$ 550,00 não possui cond**
APTO - 2 qts, bwc, sala, coz, lav e gar. Av Torres, Ed. Torres, em frente a FAG..... **R$ 550,00 + cond**
APTO - 1 qts, bwc, sala, coz, lav e gar. Av Torres, Ed. Torres, em frente a FAG..... **R$ 450,00 + cond**

CASAS:
CASA MISTA- 2 quartos, sala, cozinha, bwc, área de serviço e garagem. Rua Romão Chrun, São Cristóvão..... **R$ 700,00**
CASA MISTA- 2 quartos, sala, cozinha, bwc, área de serviço e garagem. Rua Manoel Ribas, centro..... **R$ 600,00**
CASA MISTA- 2 quartos, sala, cozinha, bwc, área de serviço e garagem. Rua Pernambuco, Coqueiral..... **R$ 550,00**
CASA ALVENARIA- 2 quartos, sala, cozinha, bwc, área de serviço e garagem. Rua Edson B. de Oliveira, Jd Itamaraty.**R$ 600,00**
CASA ALVENARIA- 2 quartos, sala, cozinha, bwc, área de serviço e garagem, amplo terreno. Rua Luis Vianey Pereira, Maria Luiza, em Frente ao Abrigo São Vicente ..... **R$ 900,00**

SALA:
SALA COMERCIAL TÉRREA ESQUINA: *Aprox 60 m², Coqueiral, Rua Pe Ricardo c/ Rua João Lili Círico.* ..... **R$ 600,00**

IMÓVEIS PARA VENDA

ÁREA RURAL- 15 alq. mecanizados, prox ao Show Rural, ... **R$ 2.600.000,00**
ÁREA URBANA- 2050 m² na BR 467 prox ao trevo cataratas, com 1 barracão de 300 m² e casa de 150 m². **R$ 1.200.000,00**
ÁREA RURAL- 2 alq. mecanizados, frente para BR 467, distrito de Sede Alvorada. ..... **R$ 800.000,00**
ÁREA RURAL- 10 alq. past, frente para BR, c/trevo de acesso, em Santa Maria prox. polícia Rod ....**R$ 600.000,00 (rec imóveis)**
CONJUNTO DE IMÓVEIS- 4 Sobrados, 1 Apto e 2 Sls Com, R João Lili Cirico esq Padre Ricardo, Coqueiral.**R$1.800.000,00**
SOBRADO –TOLEDO- com aprox.. 240m2 e lote com aprox.. 280m2, excelente acabamento, Vila Industrial.. **R$ 900.000,00**
CASA ALVENARIA – 129.78 m², lote 480m2(12x40), R Carlos Chagas, Jd. Nova York ..... **R$ 700.000,00**
CASA MISTA – 130 m², lote 506,25 m2, R La Sale, São Cristóvão ..... **R$ 280.000,00**
CASA ALVENARIA ESQUINA- 120 m², lote 701m2, R Serra do Puruna, Morumbi ..... **R$ 250.000,00**
APTO – Suíte, 2 qtos, sala, coz, bwc, lav, 2 vg gar. Rua Paraná, Ed. Itapuã (aceita caminonete no negócio) **R$ 280.000,00**
APTO Res Pinheiros, Country. 2 qtos, sl, coz, banheiro, lav,..... **R$ 170.000,00**
APTO Av. Torres, Fag. 2 qtos, sl, coz, banheiro, lav, aprox 72m2. ..... **R$ 155.000,00**
APTO Av. Torres, Fag. 1 qtos, sl, coz, banheiro, lav, aprox 55m2. ..... **R$ 115.000,00**
PRÉDIO RESIDENCIAL CENTRAL: Aprox. 1.070m2 de área construída e terreno de aprox.. 700m2, sendo 10 unid resid todas locadas, situado na Rua Recife, região central**.** .....**R$4.300.000,00**
TERRENO- Rua Amazonas esquina com Tiradentes, Country, 800 m² (20x40) ..... **R$ 800.000,00**
TERRENO- Rua Guanabara, Pioneiros Catarinense, 450 m² (15x30) ..... **R$ 300.000,00**
TERRENO- Rua Ciro Monteiro, Brasília, 384 m² (12x32) ..... **R$ 150.000,00**
TERRENO- Rua Masuetto Frankilino Zanuzzo, Lot. Nova Veneza, 360 m² (12x30) ..... **R$ 135.000,00**

FONE/FAX (45) 3225-2595
Av. Brasil, 5904, 1º Andar, sala 04 - Centro - Cascavel/PR

BRISA IMÓVEIS

Rua Souza Naves, 3983 - (45) 3225-3399 / 9972-3399

Sobrado semimobiliado no Jd Cristal, próx. a Unipar, com: suíte, 2 quartos, 3 salas, copa, cozinha, 2 BWC, lavabo, cozinha, edícula com churrasqueira, garagem para 3 carros - aceita imóvel de menor valor.

IMÓVEIS À VENDA

1 QUADRA COM 5000M² - AV Brasil - Parcela-se em 60 pagamentos

- Terreno no Condomínio Brisa do Lago - Últimas unidades
- Terreno na Rua Teodoro Sampaio prox Igreja Pq São Paulo
- Terrenos com 2045 m² com 3 frentes Rua Administração.

TERRENOS INDUSTRIAIS NAS BRs

277 | 369 | 467

- 19 ALQ. Mecanizados em São João a 3 Km da BR 277
- Sobrado na Rua Manaus - suíte, 2 quartos, 2 vagas de garagem, sala, cozinha e churrasqueira. **R$ 450.000,00**

Presença imóveis
CRECI J04494
Rua Pres. Juscelino Kubitschek, 1221, Coqueiral Cascavel - PR
FONES (45) 3096-2020 / 9905-1162
CAIXA AQUI

ED. HILÁRIO FELIPE EFFGEN

Localizado na RUA PRESIDENTE KENNEDY com 1 SUÍTE + 2 QUARTOS / 2 VAGAS DE GARAGEM. Valor: **R$ 300.000,00**

ED. GRAND HUDSON

Localizado na RUA PARAGUAI - ALTO ALEGRE, com 1 SUÍTE SIMPLES + 2 QUARTOS / 2 VAGAS DE GARAGEM. Valor: **R$ 274.000,00**

www.imoveispresenca.com.br

IMOBILIÁRIA DESTRO

CRECI J4114

F: 45.3038.6464 / 9972.0213 / 9972.0172

Endereço: Rua Paraná, 1803

e-mail: destro.imobiliaria@gmail.com

www.imobiliariadestro.com.br

CAIXA AQUI

TERRENOS

LOTES EM GUARANIAÇU - LOTEAMENTO PARIS com 300m² - lotes urbanos , com toda infra estrutura ..... a partir de..... R$ 49.800,00
TERRENO NO CENTRO – Rua Natal – (600m²) - (Preservação Permanente) ..... R$ 40.000,00.
TERRENO 375 m² COND. VIVER EM FLORES – terreno 15x25 a 1.500m do trevo de Boa Vista da Aparecida ..... a partir de R$ 50.000,00.
TERRENO COM 1500 m² COND. PARAISO DO SOL- Boa Vista da Aparecida.....R$100.000,00.
TERRENO COM 1.848,19 m² MARINAS DOCE VIDA BOA VISTA DA APARECIDA- .....R$150.000,00.
MEIO LOTE NA NEVA- Rua Marechal Rondon, 594- com 180m²(6x30) meio terreno ..... R$150.000,00.
LOTE NO JD. VENEZA – Rua Ivaí,152- Terreno 12 x 30 = 360 m². Com duas casas ;1 de alvenaria e uma de madeira.....R$ 165.000,00.
LOTE NA FAG- R . João Kuloski- 525 m²- .....R$ 280.000,00
LOTE NA FAG- Rua Amarildo Passos- 600 m² . .....R$ 320.000,00
Lindo terreno, muito bom, no JARDIM CANADÁ – Rua Canoas, 247 – 536,69 m² . .....R$ 320.000,00
LOTE NO CENTRO - Rua Marechal Deodoro- Terreno com 570 m² . .....R$ 350.000,00
LOTE NO CENTRO - Rua Marechal Deodoro – terreno com 570 m². .....R$ 400.000,00
LOTE NO CENTRO -Rua Marechal Deodoro- terreno com 665 m² .....R$ 450.000,00
Ou os três juntos por R$ 1.100.000,00 . totalizando 1805 m². Localizados atrás da churrascaria Michelangelo.
CANCELLI - Rua Osvaldo Crus, 3423- terreno com 14x40 = 560 m² .....R$ 420.000,00.
TERRENO TREVISO Rua Farenza, 610- terreno com 15x40= 600m² Valor: .....R$ 380.000,00.
CANCELLI- Rua Belém, 744- terreno com 15x49 = 735 m² .....R$ 580.000,00.
TERRENO AO LADO COLÉGIO MARILIS- com 600 m² 15 x 40 com 3 casas mistas R$ .....R$ 750.000,00.
LOTEAMENTO AUTODROMO - Marginal BR 277 - 3.250m² . .....R$ 980.000,00.
LOTES NO TROPICAL Quadra 21 - 16 terrenos juntos Final da Rua Manaus (7500 m²) - .....R$ 5.600.000,00.
RECANTO TROPICAL: Meia Quadra em frente Unipar (6.188 m²) - ..... R$ 11.500.000,00.
12 TERRENOS JUNTOS PIONEIROS CATARINENSE – Atrás parque de máquinas - Imóvel Comercial estrutura de Motel, e também Casa Residencial – com área total de 7.008 mts .....R$ 6.835.000,00.

CASAS

MORADAS CASCAVEL – terreno com 102 m² casa com 48 m² Cond. Fechado. Com 2 quartos cozinha, lavanderia, sala 1 vaga. Aceita casa maior valor. .....R$ 115.000,00.
JD. ESPLANADA - Rua Aparecida dos Portos,116,37m²-2 quartos, sala de estar/jantar, coz., BWC, garagem c/ lav. BWC e depósito,terreno 225 m².....R$ 200.000,00.
PARQUE SÃO PAULO – Rua Joaquim Távora – Terreno 402 m² - Casa 110 m² - 01 suíte, 02 quartos, sala de estar, cozinha, lavanderia, bwc, garagem, sobra de terreno frente e fundos.. ..... R$ 290.000,00.
SÃO CRISTOVÃO -Rua. Estilac Leal,806- casa 120m²-3 quartos, sala ,coz., 2vagas, lavand., Terreno 455,23m² ... . R$ 310.000,00.
SANTA CRUZ - Rua Juruna,1339- terreno com 390m²- tem duas casas uma com 99m² e a outra com 65m².....R$350.000,00.
PARQUE SÃO PAULO – Rua Cuiabá – "Terreno 537 m² - Casa 160 m² - 01 suíte, 02 quartos, bwc, sala de estar, sala de jantar, cozinha, lavanderia, escritório/quarto, 04 vagas de garagem, sobra de terreno" ..... R$ 420.000,00.
BOM NEGÓCIO _- 3 casas no SÃO CRISTOVÃO - Rua Antonina-Área const. 310,85m²(3 casas)- terreno com 715m².....R$ 490.000,00
PQ. SÃO PAULO- R. Carlos de Carvalho- 2 suíte sendo uma com hidro, 2 quartos , sala de estar, cozinha lavanderia, Terreno com 297m² . ..... R$ 450.000,00.
CASA no NOVO MILÊNIO – Rua Arlindo O. Carelli,1037-187m²- 1 suíte , 2 quartos, sala de estar e jantar conjugadas, cozinha, área de serviço, churrasqueira, 3 vagas de garagem. .....R$ 530.000,00.
COQUEIRAL – Rua Flamboyant- 155 M²-1 suíte, 3 quartos, sala de estar, sala de TV, escritório,cozinha, depósito churrasqueira, piscina , aquecida,telha, 2 garagens . .....R$ 870.000,00.
CASA NO CENTRO- próximo ao Country Ville- Rua Travessa Afonso Pena,100- 260m²- 1 suíte, 2 quartos, sala de estar/jantar/TV,coz., BWC,edícula com lavanderia, BWC e depósito, 3 garagens. .....R$ 890.000,00.
CASA JD. NOVA ITALIA – terreno com 600 m² 15x40 casa com 130 m² com 1 suíte 1 quarto, sala estar/jantar, coz, lav, 2 vagas edic. c/ churr. .....R$ 295.000,00

CONSÓRCIOS RODOBENS

COMECE 2016 COM TODA SEGURANÇA. GARANTA SUAS CONQUISTAS COM O PLANEJAMENTO DO CONSÓRCIO.
Planos de IMÓVEIS – Parcelas de R$ 514,78 em até 180 meses pra pagar. FGTS como lance.
Planos de CARROS - Parcelas de R$ 485,84 em até 72 meses pra pagar. Crédito de R$ 28.360,00

FAZENDAS E CHÁCARAS

PROCURANDO UMA FAZENDA – CONSULTE-NOS – TEMOS VÁRIAS ÁREAS NA REGIÃO.
GUARANIAÇU - Linha Bornann- 10,5 alqueires, planta 8 alqueires, 8 açudes. .....R$ 600.000,00
GUARANIAÇU - Zona Rural- 37,5 alqueires, Planta 22 alqueires.pode ampliar para 25 reflorestamento de Eucalipto, reserva 7,5 alqueires.....R$ 2.100.000,00

COMERCIAL

PARA INVESTIDOR - PRÉDIO COMERCIAL AO LADO DA CATEDRAL E HOTEL COPAS VERDES – com 898, 18 m² de área construída, com 3 PAVIMENTOS – 15 KITINETES ALUGADAS e 02 salas comerciais térreas..... ..... R$ 2.100.000,00. ACEITA NEGOCIAÇÃO.
SALA COMERCIAL TÉRREA – Av Toledo 1144 Próx Posto São Gabriel com 30 m² .....R$ 120.000,00

CASAS - MINHA CASA, MINHA VIDA

CASA NO JARDIM BARCELONA- Rua Olviedo, 957-com 50m²-2quartos,sala,coz., BWC., 1vaga .R$ 125.000,00.
CASA RESIDENCIAL VILA GRAMADO – Rua Paranaguá – 52 m², 03 qtos., sala e coz. conjugadas, bwc e 01 vaga..... R$ 148.000,00.

SOBRADOS

SOBRADOS GEMINADOS NO PARQUE SÃO PAULO – Rua Quintino Bocaiuva –Excelente acabamento (110m² privativos) - Condomínio Fechado - "01 suíte, 01 quarto com closet, 01 quarto, sala estar, sala jantar, lavabo, cozinha, lavanderia, churrasqueira, 02 vagas de garagem" ..... R$ 330.000,00.
Lindo Sobrado Geminado CENTRO – R. Nereu Ramos – próximo ao Shopping JL (176m²) –1s., 02 q., BWC, sala de tv, sala de estar/jantar, coz., edic. com chur., lav.,.....R$ 450.000,00.
SOBRADO GEMINADO - JD. NOVA YORK - Rua Raposo Tavares- 136,35m²- 1 suíte, 2 quartos, sala de estar/jantar, coz, 2 vagas . ..... R$ 460.000,00
CASA NOVO MILÊNIO – terreno com 250 m² casa com 187 m² 1 suíte, 2 quartos,sala estar e jantar, cozinha, área serviço, churrasqueira, garagem 3 carros .....R$ 530.000,00.
NEVA – Sobrado - Rua M. Rondon-1 suíte, 2q, sala de estar/jantar,coz., a/serv., churrasq. 4 vagas, sobra terreno. ..... R$780.000,00
IDEAL PARA CLÍNICAS - SOBRADO NO CENTRO – Próximo à GASTROCLINICA -Rua Antonio Alves Massaneiro – Terreno 870m² - imóvel com 357m² - "suíte, 03 quartos, sala estar, jantar, cozinha, lavanderia, dependência de empregada com bwc, edícula com churrasqueira, piscina" ..... R$ 1.490.000,00

APARTAMENTOS

NOVO MILÊNIO – ED. DOM GREGÓRIO - ,916- 3º nadar- 70m²- 2 quartos, sala e cozinha conjugados, área de serviço,1 vaga .....R$ 155.000,00
APARTAMENTO NUREMBERG Rua Manaus, 2074- Térreo Bl. A- Frente-98,61m²- 2 quartos , sala de estar /jantar, coz. área de serviço , 1 vaga.de gar. ..... Valor: R$ 175.000,00.
APARTAMENTO GARDEN CLUB – Cancelli- 1 suíte 2 quartos, sala estar, jantar, cozi., lav, 1 vaga. Piscina Play Ground, Quadras Quiosques, Academia, ... a partir de R$ 239.800,00.
CENTRO- Ed. Rui Barbosa- Rua rui Barbosa-2q., sala, coz., 1 gar., Aptos 1203 e 602 .....R$ 240.000,00
CENTRO- Ed. Rui Barbosa-Rua Rui Barbosa- 2 quartos, sala, cozinha e BWC mobiliados,1 garagem. Aptos 803 e 1003 .....R$ 250.000,00
CENTRO- Ed. Ângela- Rua Paraná- 119,64 m²-2 quartos, sala de estar/jantar, BWC, área de serviço, 1 garagem- Cond. R$ 210,00. .....R$ 249.000,00
CENTRO – Ed. Valence Rua Mal C. Rondon próximo ao IDEAL com 108,62 m² 2 quartos 1 vaga .... a partir de R$ 255.260,83
CENTRO – Ed. Valence Rua Mal C. Rondon próximo ao IDEAL com 121,27 m² 1 suíte e 1 quarto quartos 1 vaga . ..... a partir de R$ 285.004,51
CENTRO – Ed. Valence Rua Mal C. Rondon próximo ao IDEAL com 145,46 m² 3 suítes 2 vaga .... a partir de R$ 584.162,70
PACAEMBU – Ed. Grand Club - Rua Bartolomeu Gusmão-11,75m² –A VISTA COM DESCONTO .... a partir de R$ 305.690,00
APARTAMENTO ALEXANDRIA- Centro - com 106 m² total 69,48 m² priv. 1 suíte, 1 quarto, sala estar/jantar sac churra, 1 vaga .....a partir R$ 307.958,40. Descontos especiais para pagamento a vista.
NEVA – Ed. CURITIBA Residence com 1 suíte e 1 quarto sala estar jantar, coz.,sac c/ churr. 1 vaga .... a partir de R$ 300.960,00
NEVA – Ed. CURITIBA Residence com 1 suíte e 2 quartos sala estar jantar, coz.,sac c/ churr. 2 vagas .... a partir de R$ 414.091,00
CENTRO - ED. TULIPA - R. Paraná- 165m²-9º andar -1 s., 2 q., sala de estar/jantar, coz., lav, sac. c/ churrasq. 2 vagas .....R$ 435.000,00
APTO ED. MONTE REAL – Centro- 178 m² total, 133 m² área útil, 1 suíte, 2 quartos, sala estar/jantar, cozinha, lav, dep empreg, 1 vaga, 2 elevadores, port. 24 hs, ...R$ 450.000,00.
CENTRO - Ed. Armando Rezende- Rua Olavo Bilac- com 1suíte 2 quartos, estar/jantar, 2 vagas, sac churr., coz, lav, 14º..... R$ 670.000,00 .
CENTRO – Ed. Belle Maison – R. Mato Grosso – 8º andar – "01 s. c/ hidro e closet, 01 s. simples, 02 q., sala de estar, sala de jantar sacada c/ chur. fechada com vidros, lavabo, sala de tv, cozinha, lav., e 02 vagas. .....R$ 765.000,00.
CENTRO - Edifício Valparaíso – Centro – Aptos. 1 suíte e 2 quartos com 1vaga 95,18 m² de área útil de R$ 430.000,00 por .....R$ 399.000,00.
CENTRO - Edifício Valparaíso – Centro – Aptos. 1 suíte e 1 quarto com 1 vaga 65,40 m² de área útil de R$ 350.000,00 por .....R$ 319.000,00.

ALUGUEL

APTO RUA PARANÁ em frente Geração Veículos- próximo ao São Lucas com 2 quartos, sala estar jantar, cozinha lavanderia, 1 vaga, peças grandes ..... **R$ 800,00**
APTO MOBILIADO ED. RIO DA PRATA próximo Rodoviária - com 3 quartos, sala estar, jantar, cozi, lavan, sacada, 1 vaga ..... **R$ 1.800,00**
SALA COMERCIAL NA RUA PARANÁ próximo ao Hosp. São Lucas – térrea com 80 m² de frente para Paraná..... **R$ 1.500,00**
BARRACÃO COMERCIAL em frente a Câmara Municipal com 1.200 m².....**R$ 35.000,00**

DESTAQUES DA SEMANA!

GRANDE OPORTUNIDADE!
APTO NO COUNTRY ED. FLOR DE LÓTUS
Apartamento na Rua Voluntários da Pátria, próximo à Igreja São João Batista 2° andar, 180 m² total 1 suíte e 2 quartos, sala estar jantar, cozinha lavanderia, sac c/ churrasq, condomínio baixo, piscina, 2 vagas.
De R$ 550.000,00 por R$ 440.000,00

APARTAMENTO PRÓX. HOSP GÊNESIS
ED. RIO DA PRATA
Apartamento na Rua Uruguai,423-Ed. Rio da Prata- 2º andar- 88,97m². 3 quartos, BWc, sala de estar /jantar, coz., área de serviço. 1 garagem. Decorado e Mobiliado.
R$ 248.000,00

Promoção da semana R$ 250.000,00.
EDIFÍCIO SALVADOR DALÍ -
COUNTRY 120 m²
Fica próximo ao Supermercado All Mayer, com linda vista para o Centro de Cascavel, com 1 suíte e 2 quartos, sala de estar, jantar, cozinha e lavanderia, sacada com churrasqueira, elevador e 1 vaga garagem. EM CONSTRUÇÃO - CONDIÇÕES ESPECIAIS de PGTO

Localização é tudo. Fica ao lado
Restaurante da Vovó na ANTONINA!
EDIFÍCIO VITA REALE com 1 suíte 2 quartos, sac. c/ churr., coz. Lav. 1 ou 2 vagas, entrega em Maio 2016. Com 140 m² Condições especiais.
A partir de R$ 373.834,00.

APARTAMENTO EDIFÍCIO SPLENDORE –
Apartamento com 154,48 m² Rua Pedro Ivo em frente à Igreja São João Batista, Country, com 1 suíte, 2 quartos, sala estar, jantar, cozinha, lavanderia, 02 vagas garagem. **DE R$ 520.000,00 por R$ 495.000,00.**
Entrada parcelada e restante financiamento.

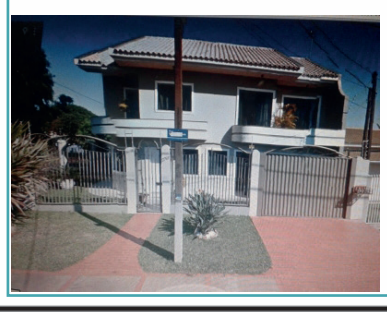

LINDO SOBRADO DE ESQUINA
RECANTO TROPÍCAL!
R. Fagundes Varela-- 241,65 m² 1 suíte mais 3 quartos, bwc social, 3 salas, cozinha, lavanderia, lavabo , 2 garagens , edícula com churrasqueira e piscina
R$770.000,00.

CONSTRUTORA B4
www.b4construtora.com.br
45.3035-2060

CURITIBA RESIDENCE
PRONTO PARA MORAR!
ÓTIMA LOCALIZAÇÃO NO BAIRRO NEVA!

PRONTO PARA MORAR

RESIDENCIAL ROSENGARTEN
RUA 1° DE MAIO, 195 | NEVA

2 DORMS. 90M2
3 DORMS. 120M2

VISITE APARTAMENTO DECORADO

2 E 3 DORMITÓRIOS COM 1 OU 2 VAGAS DE GARAGEM

KRUM CONSTRUTORA
Central de Vendas:
(45) 3038.1515
(45) 9112.1515
vendas@krum.com.br
www.krum.com.br

construção
Construtora JL
www.construtorajl.com | 45 3321-8500

vendas - creci J-2031
Imobiliária JL
www.imobiliariajl.com.br | 45 3225-2528 / 3225-0008

Curta nossa Fan Page e compartilhe as novidades.
Fique por dentro dos lançamentos do mercado imobiliário, com conteúdos sempre atualizados.

www.facebook.com/construtorajl

APARTAMENTOS EM CONSTRUÇÃO

= ED. ELEGANCE. APTOS - Rua Dom Pedro II esq. Mato Grosso - CENTRO. – R1 -16.347 - 2013
(02 APTº POR ANDAR), Com (240,M² 02 vagas de garagem) – 01 suíte, 02 quartos, bwc social, sala p/ 2 ambientes c/, churrasqueira, lavabo,cozinha, área de serviço, bwc, área comum com piscina, salão de festa com espaço gourmet, Hall decorado, cameras segurança, medidor água individual poço artesiano.**(LANÇAMENTO).**

= ED. PRIVILEGE. APTOS - Rua Mato Grosso - CENTRO. - R1 – 062.178-2010
(02 APTº POR ANDAR), Com (294,31M² 02 vagas de garagem).01suíte máster, closet, 02 suítes, sala estar / jantar / espaço gourmet, sacada, lavabo, cozinha ,lavanderia, dep. de empregada – Área comum c/ piscina adulto, piscina infantil, deck, Play Ground, fitness, sauna mini-quadra, salão de festas, cozinha gourmet, churrasqueira, sala de jogos, bicicletário.

= ED. INFINITTY. APTOS - Rua Mato Grosso - CENTRO. – R1 - 44.306 - 2011
(04 APTº POR ANDAR), Com (164,271M²) 02 vagas de garagem) – 01 suíte, 02 quartos, Bwc social, sala p/ 2 ambientes c/ churrasqueira, cozinha, lavanderia. Área comum Hall decorado, salão de festa, espaço gourmet, churrasqueira, playground, quadra poliesportiva, poço artesiano.

= ED. SPLENDORE. APTOS - Rua Pedro Ivo - CENTRO. – R1– 75.770 - 2012
(04 APTº POR ANDAR), Com (154,488,M² 02 vagas de garagem) – 01 suíte, 02 quartos, Bwc social, sala p/ 2 ambientes c/ churrasqueira, cozinha, lavanderia. Área comum Hall decorado, salão de festa c/ cozinha, sala de jogos, piscina c/ deck, churrasqueira, poço artesiano.

= ED. ABSOLUTE. APTOS - Rua Carlos de Carvalho - CENTRO. – R1 – 79.563- 2014
(06 APTº POR ANDAR)- (DUAS OPÇÕES DE PLANTAS), 02 quartos, Bwc social, sala / cozinha / lavanderia. vaga de garagem. Área comum Hall decorado,03 elevadores, salões de festa, churrasqueira e outros atrativos. EXCELENTE LOCALIZAÇÃO.

APARTAMENTOS

= ED. COUNTRY VILLE RESIDENCE. APTOS – R. Jorge Samways. – FOZ DO IGUAÇU – R2 -6012 -1998
Com 425,312Mm², c/ 03 vagas de garagem – 256,4411m² c/ 03 vagas de garagem 240,0748m² c/ 2 vagas de garagem – 227,336m² c/ 02 vagas de garagem**.**

= ED. PORTO GENOVA. APTO 500 –Av.Visconde de Guarapuava, 4629 - CURITIBA – PR.
Com 602,M². 01 suíte máster (closets e bwcs feminino/ masculino),02 suítes, terraço, rouparia, home Office, área social ampla c/ hall(galeria), sala jantar, cristaleira, living integrado ao estar intimo/ jardim de inverno, lavabo, copa c/ estar, churrasqueira (individual, cozinha espaçosa, lavanderia c/ quarto de secagem e varal, 02 dep. de empregada, 04 vagas de garagem, depósitos

= ED. ATLANTA. APTO 302 - Rua Pernambuco esq. c/ Salgado Filho – CENTRO.
Com 184,M². 01 suíte, 02 quartos, Bwc social, sala p/ 2 ambientes, cozinha, área de serviço, 02 vagas de garagem . **R$450.000,00.**

= ED. CASA BLANCA . APTO 100 - Rua Mato Grosso, 1966 - CENTRO.
Com 192,38M². 01 suíte, 02 quartos, Bwc social, sala p/ 2 ambientes, lavabo, sacada, cozinha, lavanderia, dep. de empregada, 02 vagas de garagem, (armários 2 quartos e cozinha - tanque – pisos laminado / cerâmica). R$ 420.000,00.

= ED. CASA BELLA. APTO 302 (DUPLEX)- R. Mato Grosso,2002-CENTRO.
Com 274,M².01 suíte c/sacada(fechada blindex), 02 quartos, bwc social, sala Tv sala p/ 2 ambientes c/ sacada (fechada blindex), lavabo, cozinha c/ armários, lavanderia, dep. de empregada, 02 vagas de garagem.R$650.000,00.

= ED. GEMINNI II. APTO 15º ANDAR- Rua São Paulo, 789 - CENTRO.
Com240,M².01 suíte máster, 02quartos, Bwc social, sala p/ 2 ambientes c/ sacada, lavabo, sala jantar c/ sacada e churrasqueira, cozinha, lavanderia, dep. de empregada, 02 vagas de garagem. R$750.000,00.

= ED. IMPERATRIZ. APTO - Rua Olavo Bilac, 1319 - CENTRO.
Com 257,M². 01suíte máster, 03 quartos, Bwc social, sala p/ 3 ambientes c/sacada fechada Blindex, lavabo, cozinha, lavanderia, dep. de empregada, deposito, 02 vagas de garagem. (APTO MOBILIADO- AR SPLIT – PISO LAMINADO E GRANITO). **R$ 850.000,00.**

= ED. MILÃO. APTO 302 – Rua Paraná, 5319 - CENTRO
Com 106,2M². 02 quartos, bwc social, sala p/ 2 ambientes c/ sacada, cozinha(mobiliado/ eletrodomésticos), lavanderia,01 vaga de garagem. **R$ 300.000,00.**

= ED. RESID. ROSEMOUNT APTO 1303– Rua Pernambuco, 1364 esq. – CENTRO.
Com 295,M². 01 suítes máster, 02 suítes, sala tv, sala jantar c/ sacada e churrasqueira,lavanderia, Bwc de serviço, 02 vagas de garagem individuais.. R$950.000,00, (aceita imóvel até R$450.000,00).

= ED. GEMINNI II. APTO 16º ANDAR- Rua São Paulo, 789 - CENTRO.
Com 240,M².01 suíte máster, 02quartos (um c/ armário), Bwc social, sala estar c/ armário c/ sacada, lavabo, sala jantar c/ armário, sacada c/ churrasqueira / pia, cozinha, lavanderia dep. de empregada, 02 vagas de garagem. (suíte c/ armário, cozinha e lavanderia. c/ armários). **R$680.000,00.**

= ED. RESID. ROSEMOUNT APTO 901 – Rua Pernambuco, 1364 esq. – CENTRO.
Com 296,26M². 01 suítes máster, 02 suítes, sala estar, lavabo, sala estar / jantar c/ espaço gourmet, cozinha, lavanderia, Bwc de serviço, 02vagas de garagem. **R$ 750.000,00,**

= ED. NUREMBERG. APTO 17 BL C - Rua Manaus, 2074 - CANCELLI.
Com 134,21,M². 03quartos, Bwc social, sala p/ 2 ambientes, cozinha e lavanderia,02 vagas de garagem.

= ED. ALTO LEBON. APTO - Rua Rio de Janeiro, 956 – CENTRO.
Com 149,M². 01 suíte, 01 quarto, Bwc social, sala p/ 2 ambientes c/ sacada churrasqueira / pia, cozinha (mobiliada), lavanderia, 02 vagas de garagem . **R$400.000,00.**

= ED. QUINTO ANDREIS BL A. APTO 103 - Rua Theodoro Sampaio, 458 esq. Souza Naves – PQ.SÃO PAULO
Com 104,01M². 01 suíte, 01quarto, Bwc social, sala p/ 2 ambientes c/ sacada e churrasqueira/pia, cozinha, lavanderia,01 vaga de garagem.

= ED. QUINTO ANDREIS BL B. APTO 103 - Rua Theodoro Sampaio, 458 esq. Souza Naves – PQ.SÃO PAULO
Com 91,50M². 02 quartos, Bwc social, sala p/ 2 ambientes c/ sacada e churrasqueira /pia, cozinha, lavanderia, 01 vaga de garagem.

= ED. GERALDO MARQUES SARAIVA –(COBERTURA DUPLEX – MOBILIADO). Rua Mato Grosso, 1789 - CENTRO.
Com 366,39M².01 suíte c/ closet/ sauna, escritório, salão de jogos, Bwc social, sala jantar, cozinha, lavanderia, salão de festa amplo, 04 vagas de garagem. R$1.800.000,00.

= ED. ANA CANDIDA. APTO 3º ANADR - Rua Da Bandeira, 836 – CENTRO.
Com 133,89M². 01 suíte, 02 quartos, Bwc social, sala p/ 2 ambientes c/ sacada e churrasqueira, cozinha, lavanderia, 01 vaga de garagem . **R$280.000,00. (apto sem acabamento).**

= ED. SHERATHON, APTO – Rua Rio de Janeiro, 1626 – CENTRO.
Com100,23M². 03 quartos, Bwc social, sala estar / jantar c/ sacada, cozinha, lavanderia, 01 vaga de garagem. **R$250.000,00.**

= ED. PRIVILEGE I. APTO 6º ANDAR – Rua Mato Grosso, 2687 - CENTRO.
Com 304,14M² . 01 suíte máster c/ closet, 01 suíte, salas – espaço gourmet, lavabo, cozinha, lavanderia, 02 vagas de garagem.**R$1.200.000,00 (MOBILIADO).**

= ED. NANAI RESIDENCE. APTO 206 - Bloco Vila Anchova - PORTO DE GALINHAS – PE.
Com 60,M². 01suíte, 01 quarto, Bwc social, cozinha, sacada, espaço Gourmet. **R$650.000,00.**

= ED. SALGADO FILHO, APTO 101 – Rua Salgado Filho, 3253 – CANCELLI.
Com160,90M². 01 suíte, 02 quartos, Bwc social, sala p/ 2 ambientes - sacada e churrasqueira, cozinha, área de serviço. 02 vagas de garagem.

= ED. VALENTINA, APTO 2º ANDAR- Rua Antonina, 2464 – CENTRO.
Com156,50M². 01 suíte c/ sacada, 01 quarto, Bwc social, sala estar / jantar c/ sacada, cozinha, lavanderia.01 vaga de garagem.**R$500.000,00**

= ED. FILADELPHIA. (COBERTURA)- Rua Rio de Janeiro, 1110 - CENTRO.
Com 750,M².02 suítes, 02 demi-suítes, sala estar, sala jantar c/ churrasqueira, lavabo, copa, cozinha, lavanderia, dep. de empregada, 06 vagas de garagem.(salão de festa c/ churrasqueira – salão de jogos – academia – piscina). **R$1.550.000,00.**

= ED. COUNTRY WAY. APTO 314 - R. Vicente Machado, 2076-COUNTRY.
Com ,143,M².01 suíte , 02 quartos, bwc social, sala p/ 2 ambientes c/ sacada e churrasqueira, cozinha, área de serviço, 02 vagas de garagem.**R$403.000,00.**

= ED. PRIVILEGE I. APTO 1102 – Rua Mato Grosso, 2687 - CENTRO.
Com 304,14M² . 01 suíte máster c/ closet, 02 suítes, sala p/ 3 ambientes c/ sacada e Churrasqueira / pia, lavabo, cozinha, lavanderia - dep. de empregada, 02 vagas de garagem. **R$1.200.000,00.**

= ED. AÇORES. APTO 902 – Rua Visconde de Guarapuava - CENTRO.
Com 286,M² . 03 suítes (mobiliadas), sala TV / estar / jantar, lavabo, sacada c/ churrasqueira, cozinha e lavanderia(mobiliadas), dep. de empregada(mobiliada), 03 vagas de garagem. **R$1.200.000,00.**

= ED. TORRE DE LYON II, APTO 6º ANDAR- Rua Recife, 1042 – CENTRO.
Com129,96M². 01 suíte, 02 quartos, Bwc social, sala p / 2 ambientes c/ sacada, cozinha, lavanderia, 02 vagas de garagem. **R$330.000,00**

= ED. CONTEMPORANEAU. APTO 101- R. Carlos de Carvalho, 3480 esq. -CENTRO.
Com 284,702M². 01 suíte, 02 quartos, bwc social, sala p/ 2 ambientes c/ espaço Gourmet, com terraço, lavabo, cozinha , lavanderia, 02 vagas de garagem. depósito.

= ED. CONTEMPORANEAU. APTO 102- R. Carlos de Carvalho, 3480 esq. -CENTRO.
Com 337,989M². 01 suíte, 02 quartos, bwc social, sala p/ 2 ambientes c/ espaço Gourmet, com terraço, lavabo, cozinha , lavanderia, 02 vagas de garagem. depósito.

= ED. CONTEMPORANEAU. APTO 201- R. Carlos de Carvalho, 3480 esq. -CENTRO.
Com 241,699M². 01 suíte, 02 quartos, bwc social, sala p/ 2 ambientes c/ espaço Gourmet, balcony, lavabo, cozinha , lavanderia, 02 vagas de garagem. depósito.

= ED. PREMIER. (COBERTURA DUPLEX) – Rua Mato Grosso, 2347- CENTRO.
Com 449,35M² . 01 suíte máster, 02 closets, 02 suítes, sala p/ 03 ambientes c/ lareira – lavabo, sala TV c/ varanda e churrasqueiras , cozinha, lavanderia, dep. de empregada, 02 vagas de garagem. (ficam os móveis sob medida) **R$1.500.000,00.**

= ED. MONTE CASTELO. APTO 12º ANDAR – Rua São Paulo, 921 – CENTRO.
Com 180,M². 01 suíte, 02 quartos, bwc social, sala p/ 2 ambientes c/ sacada, cozinha, lavanderia, dep. de empregada, 01 vaga de garagem.**R$ 450.000,00.**

= ED. METROPOLIS. APTO 7º ANDAR – Av. Atlântica, 770- BAUNEÁRIO - CAMBORIÚ.
Com M² . 01 suíte máster c/ closet, 02 suítes c/ closets, sala p/ 02 ambientes c/ sacada, sala Jantar c/ espaço gourmet, lavabo, cozinha, lavanderia, dep. de empregada, 03 vagas de garagem.(DECORADO – MOBILIADO " MÓVEIS SIERRA").

RESIDENCIAL GREEN TOWN

= CONDOMINIO COM 13 SOBRADOS – Rua Erva Mate, 318. RECANTO TROPICAL - R1 51.737- 2013.
Com 128,23M², 01 suíte, 02 quartos, bwc social, sala p/ 2 ambientes, lavabo, sala jantar / cozinha - área de serviço.

RESIDÊNCIAS

= SOBRADO – COND. VINICIUS DE MORIAS
Com 500,M², Lote c/ 784,M², 01 suíte máster, suíte simples, demi-suíte, sacadas, sala de estudo, sala estar, sala tv, lavabo, espaço gourmet, cozinha, lavanderia, despensa, dep. de empregada, garagem p/ 04 carros, espaço Fitnes, piscina aquecida, hidromassagem, cascata.´R$2.200.000,00.

= RESID. ALVENARIA – Marina Doce Vida – BOA VISTA DA APª.
Com 230,50M², Lote c/ 1.358,70M². 03 suítes (mobiliada),sala p/ 2 ambientes (mobiliada), cozinha e lavanderia com (mobília completa), tanque, maquina de lavar, dep. de empregada (mobiliada), varanda grande c/ churrasqueira, forno pizza, chapa, mesa grande em granito, mesa c/ guarda sol, garagem, (piscina nova c/ borda permanente infinita, luz colorida, jardim, arvores frutíferas, irrigação automatizada, ar condicionado, Pier, barco motor Yamaha 150 HP, injeção eletrônica Socker 222. **R$1.500.000,00.**

= RESID. ALVENARIA– Rua Presidente Bernardes, 838 esquina. – CENTRO.
Com 302,M², Lote c/645,75M². 01 suíte c/ closet, 02 quartos, Bwc social, sala p/ 2 ambientes c/ lareira, lavabo, sala jantar, cozinha, lavanderia, garagem.porão, Edicula = churrasqueira – piscina. **R$1.350.000,00.**

= RESID. ALVENARIA – Marina Doce Vida – BOA VISTA DA APª.
Com 260,M², Lote c/ 2.058,04M². 02 suítes, 01 quarto, Bwc social, sala estar, sala TV, sala jantar, cozinha c/ armários, lavanderia, dep. de empregada, varanda grande c/ churrasqueira garagem p/ 2 carros coberta, (piscina). **R$1.250.000,00.**

= RESID. MISTA - Rua Souza Naves, 2515 – PARQUE SÃO PAULO.
Lote nº0022, Quadra nº 001, com 455,M². **R$ 550.000,00**.

= RESID. MADEIRA - Rua São Luiz, 2137 – CENTRO.
Lote nº08, Quadra nº, com 390,M². **R$480.000,00.**

= SOBRADO – Rua Pernambuco, 2269 esq. c/ Flamboyant - CENTRO.
Com c/ 128,M,- Lote c/ ,M². 01 suíte c/ hidro, 02 quartos, Bwc social, 02 sacadas, sala estar/ Tv, lavabo, adega, cozinha, lavanderia, garagem p/ 02 carros c/ churrasqueira.(ficam todos os móveis fixos e ar-condicionado) . **R$ 550.000,00.**

= RESID. ALVENARIA – Rua Londrina, 2055 – COUNTRY.
Com 197,25M², Lote c/ 560,M². 01 suíte, 02 quartos, bwc social, sala p/ 2 ambientes, cozinha, área de serviço, Bwc, mezanino, garagem p/ 4 carros (2 cobertas)(quintal 14x20) **R$800.000,00**

= SOBRADO – Rua Hyeda Baggio Mayer, 1321 - PARQUE SÃO PAULO.
Com c/ 291,46M² - Lote c/ 308,99M². 03 suítes (uma c/ closet), sala estar, lavabo, sala jantar, cozinha(planejada), área de lazer c/ churrasqueira, lavanderia, garagem p/ 4 carros(2 cobertas),(piso porcelanato e laminado – piscina – cerca elétrica – portão e porteiro eletrônicos). **R$ 900.000,00.**

= RESID. ALVENARIA – Rua Natal, 800 - CANCELLI
Com c/ 204,M² - Lote c/ 426,M². 01 suíte c/ closet, 02 quartos, Bwc social, sala estar /
jantar, cozinha, área de serviço, garagem p/ 02 carros.EDICULA = lavanderia, bwc,
churrasqueira. **R$650.000,00.**

= RESID. TRIPLEX – COND. LAGO DOURADO - REGIÃO DO LAGO.
Com c/421,M² - Lote c/ 1.260,M². 01 máster c/ closet amplo e varanda, 03 suítes c/ sacadas escritório c/ sacada, sala estar c/ lareira, lavabo, adega, sala jantar, cozinha, lavanderia ,dep. de empregada, garagem p/ 3 carros, salão c/ churrasqueira , varal, depósito grande, (piso porcelanato e laminado – piscina aquecida c/ 02 bwc– tem elevador = ficam os móveis fixos). **R$2.800.000,00.**

= RESID. ALVENARIA – Rua Vista Alegre, 48 – JD. ESMERALDA.
Com 60,M², Lote c/ 100,M². 02 quartos, bwc social, sala e cozinha conjugadas, lavanderia na lateral. **R$165.000,00.**

= RESID. ALVENARIA – Rua Vista Alegre, 50 – JD. ESMERALDA.
Com 60,M², Lote c/ 100,M². 02 quartos, bwc social, sala e cozinha(conjugadas) , lavanderia na lateral. **R$165.000,00.**

= CHALÉ ALVENARIA – Marina Bela Vista – BOA VISTA DA APARECIDA -PR.
Com 220,M², Lote c/ 1000,M². 01 suítes máster c/ sacada, 01 suíte, 01 quarto, Bwc social, sala estar /jantar c/ churrasqueira, cozinha, (piscina 6x3). **R$ 390.000,00.**

= SOBRADO GEMINADO Nº 02 – Rua Pedro Américo, 98 - COND. ANTONI GAUDI
Com c/ 161,M² - 01 suíte c/ sacada (armário), 02 quartos, Bwc social, sala estar, sala jantar, lavabo, cozinha (armários), lavanderia, churrasqueira c/ armário- garagem p/ 02 carros(lado à lado).(sobra pequeno espaço atrás c/ grama – piso madeira - porcelanato). **R$ 530.000,00.**

= SOBRADO – Praça Padre Cassimiro Chichon - JD. MARIA LUIZA.
Com c/ 355,M². Lote c/ 455,m² - 01 suíte máster, 03 suítes, 01 quarto c/ sacada - rouparia, sala estar, sala jantar, lavabo, espaço gourmet - cozinha, lavanderia, sauna – dep. de empregada, garagem p/ 03 carros.(ficam todos os móveis fixos - depósito – poço de luz – piscina aquecida – alarme – portão eletrônico – cerca elétrica – poço semi artesiano). **R$1.750.000,00.**

= SOBRADO GEMINADO – Rua Cassiano Jorge Fernandes, 420 - JD. MARIA LUIZA
Com c/ 286,M² - Lote c/ 253,50M². 01 suíte, 02 quartos, Bwc social, sala c/ lareira e sacada, escritório, jardim de inverno, sala estar, lavabo, cozinha, lavanderia, garagem p/ 04 carros (2 cobertas) – EDICULA – c/ churrasqueira. (alarme – portão eletrônico – cerca eletrica). **R$820.000,00.**

SALAS COMERCIAIS

= ED. BEETHOVEN. (SALA TÉRREA)- Rua Carlos de Carvalho, 4382 -CENTRO
Com 99,78M².(sala de recpção, 03 salas, Bwc social, cozinha). **R$ 500.000,00.**

CONDOMÍNIO HORIZONTAL

= COND. RESID. MARINA DOCE VIDA II: (LANÇAMENTO)
TERRENOS individuais na beira do lago de Salto Caxias; perfeito p/ pratica de esportes náutico; com infra-estrutura completa. Rua pavimentada, esgoto, iluminação, telefone, quadra de esporte, garagem para barcos, água natural.

TERRENOS

= TERRENO – R. Estilac Leal, 351 – **SÃO CRISTÓVÃO.**
Lote nº 07, Quadra nº 03. Com 600,m². R$320.000,00.

= TERRENO – COND. MARINA DOCE VIDA I= BOA VISTA DA APª - PR.
Lote nº 30. Com 1.000,M². R$150.000,00.

= TERRENO – COND. MARINA DOCE VIDA I= BOA VISTA DA APª - PR.
Lote nº 16. Com 1.000,M². R$150.000,00. (com terraplanagem, e projeto p/ sob ou casa)

= TERRENO – Rua Antonio Mattei – JD. PIOVESAN.
Lote nº 12, Quadra nº 15. Com 301,m². **R$140.000,00.**

= TERRENO – AV. Rocha Pombo,2096 - REGIÃO DO LAGO.
Lote nº 03-B9, Quadra nº. Com 992,75m². R$900.000,00.

MARINA
Doce Vida 2
O SEU PEDACINHO DE CÉU
O seu refúgio nas 4 estações do ano.
Inspire-se aqui.
Plantão de vendas
(45) 9105-2748
Cascavel - PR
construção
Construtora JL
www.construtorajl.com | 45 3321-8500
vendas - creci J-2031
Imobiliária JL
www.imobiliariajl.com.br | 45 3225-2528 / 3225-0008

MION & DIAS imobiliária

CRECI J 4849

Endereço: Rua VISCONDE DO RIO BRANCO, 2979, entre as ruas Pernambuco e Recife- Centro - Cascavel

Vendas: (45) 3038-0404 | Plantão: (45) 9825-0505

www.mionediasimobiliaria.com.br

APARTAMENTOS

PRIVILEGE RESIDENCE - TORRE I - Oportunidade única. Apartamento com Uma Suíte Master com Hidromassagem e Closet, Duas Suítes Simples, Sala com Dois Ambientes, Cozinha, área de Serviço, Dependência de Empregada com Bwc , Depósito e Duas Vagas de Garagem. Localizado na Região Central de Cascavel, ao Lado do Colégio Marista. O Prédio possui: Hall de entrada, Playground, Salão de festas, Academia, Sauna, Piscinas (adulto e crianças), Mini quadra, Espaço gourmet, Sala de jogos e Bicicletário. .....R$ 1.140.000,00

EDIFÍCIO BONSAI VI - com 2 dormitórios, sala de jantar/estar, cozinha, área de serviço, bwc social, sacada com churrasqueira, 1 vaga de garagem, previsão de entrega Dezembro de 2016 .....R$ 120.000,00.

CURITIBA RESIDENCE - Apto 402 com 01 Suíte, 02 quartos, bwc social, 02 salas, sacada com churrasqueira, cozinha, 02 vagas de garagem, Apartamento no Quarto Andar de frente para a Rua Curitiba Bairro Neva.....R$ 430.000,00

EDIFÍCIO HALLEY: Térreo com 02 dormitórios, sala de estar, cozinha ampla, área de serviço, churrasqueira e 02 vagas de garagem - Maria Luiza.....R$ 180.000,00

APARTAMENTOS - nº 205 e nº 206 - Quarto amplo, Sala, Cozinha, Área de Serviço e uma Vaga de Garagem. Localizadas na Rua João Kuloski, nº 448, Região da FAG ....Valor de R$ 128.000,00 cada.

CURITIBA RESIDENCE - Apto 606 com 01 suíte, 02 quartos, bwc social, sala estar e sala jantar, sacada com churrasqueira, cozinha, 02 vagas de garagem - Rua Curitiba Bairro Neva ..... **PROMOÇÃO DE R$ 442.000,00 POR R$ 400.000,00**

EDIFÍCIO ANA JULIA - Rua Salgado Filho, Centro. Apartamento 702 em localização privilegiada. Uma Suite, Dois Quartos, BWC Social, Sala de Estar e Sala de Jantar, Sacada com Churrasqueira, Cozinha, Área de Serviço e Duas Vagas de Garagem. Totalmente Mobiliado. .....R$ 560.000,00

EXCELLENCE – Apartamento com 04 suítes, 03 salas, cozinha, sacada, bwc social, lazer churrasqueira e piscina, área de serviço, dormitório de empregada, armários na cozinha, closet, banheiro, sala e área de serviço, piso porcelanato e laminado – 04 vagas de garagem CENTRO. .....R$ 1.600.000,00.

EDIFICIO MARIANA, Apartamento n° 114 - localizado na Rua Sete de Setembro, 4050, Cancelli, Cascavel/PR. Contém 92,65m² de área privativa, 131m² de área total, sendo 25m² de garagem (2 vagas cobertas) e 13,35m² de área comum. Apartamento possui 1 suíte, 2 quartos, sala de estar, sala de jantar, cozinha, lavanderia, sacada com churrasqueira. .....Valor R$ 348.000,00.

CONDOMÍNIO RESIDENCIAL NOVA VIDA. RUA ARTUR NÍSIO, 416 – COUNTRY - Apartamento em ótima localização, a poucos metros do Parque Vitoria. Possui Dois Quartos, Sala com Dois Ambientes, Cozinha semi-mobiliada, Área de serviço, Bwc social, Sacada e uma vaga de garagem. O Prédio possui Dois Salões de Festa e poço artesiano. .....R$ 200.000,00.

APARTAMENTO NO CENTRO DE CASCAVEL. ED. ALTO DOURO! Imóvel com 156, 44 m² de área total e 82,37 m² de área útil com 01 suíte, 02 quartos, 01 BWC, sala de estar , cozinha com móveis planejados, sacada com churrasqueira, área de serviço, 02 vagas de garagem. O edifício Alto Douro oferece salão de festas, academia de musculação, quadra poliesportiva, porteiro, dois elevadores, em excelente localização ....R$ 475.000,00

APARTAMENTO NO RESIDENCIAL BELA VISTA DE MINAS, 6° andar, com 88m² de área privativa, 140m² de área total, contendo 1 suíte, 2 quartos, sala de estar e jantar, cozinha, lavanderia, 1 BWC social, sacada com churrasqueira, 2 vagas de garagens. Condomínio oferece salão de festas, portaria eletrônica, 1 elevador. ....Valor: R$ 350.000,00.

OPORTUNIDADE! Edifício Hannover com Dois Quartos, Banheiro Social, Sala de Estar, Sala de Jantar, Cozinha, Área de Serviço e Duas Vagas de Garagem. O Condomínio possui Salão de Festas, Espaço Zen e Portaria 24hs. .... VALOR R$ 155.000,00. AGENDE UMA VISITA.

APARTAMENTO NO RESIDENCIAL BENFICA. Uma quadra da Av. Tancredo Neves, no Bairro Pioneiros Catarinense. Excelente localização! Imóvel com 80,71 m² de área total e 65,52 de área privativa com 3 Quartos, sendo que 2 quartos com guarda-roupas planejados e 01 quarto com ar-condicionado Split instalado, BWC, Sala de estar/jantar, Cozinha com móveis planejados, Área de serviço, Sacada com churrasqueira e 01 vaga de garagem coberta. O Residencial Benfica oferece: Portão eletrônico, alarme, salão de festas, interfone e condomínio de aproximadamente R$ 150,00. .....R$ 199.500,00.

APARTAMENTO REGIÃO CENTRAL - Próximo ao Shopping JL. 104m² área total. Ótima Localização. Três quartos, Cozinha, Sala de Estar, Banheiro Social, Sacada, Área de Serviço e Uma Vaga de Garagem. .....R$ 160.000,00.

Lindo Apartamento Mobiliado, com duas vagas de garagem. Rua Belo Horizonte. Apartamento em ótimo localização e Acabamento perfeito, com cômodos grandes.Dois quartos, banheiro, sala, cozinha, área de serviço, churrasqueira, sacada ampla, duas vagas de garagem individuais. Condomínio Baixo. Aceita Financiamento. ..... **R$ 298.000,00**.

CASAS

OPORTUNIDADE - Casa Terra Nova: Reformada -Mobiliada -Ampliada - 3 quartos sendo um deles mobiliado, 1 lavabo, 1 banheiro, cozinha planejada, sala de estar (mobiliada), sala de jantar, área de serviço, Edícula, 2 garagens. Residencial conta com: piscina, quadras poliesportivas, áreas de lazer, salão de festas, playground. .....R$ 270.000,00.

PACAEMBU - Rua matelândia - 240 m² de terreno - 147 m² de área construída com 03 dormitórios sendo 01 suíte, 02 salas, cozinha, bwc social, lavabo, área de serviço, 02 vagas de garagem, acabamento em laminado e porcelanato.....R$ 338.000,00

PARQUE SÃO PAULO – Rua General Osório – 192 m² de terreno sendo 116 m² de área construída com 3 dormitórios, sala, cozinha, churrasqueira, lavabo, á. serviço, 2 vagas de garagem, Com acabamento em porcelanato, laminado, cubas e banheira de hidromassagem .....R$ 410.000,00

CASA – PACAEMBÚ - Rua: Bartolomeu de Gusmão, 961, casa de alvenaria com aproximadamente 180 m² de área construída, mais edícula. Possui terreno de 360 m². Ótima localização, entre região do lago a Avenida Brasil. .....R$ 450.000,00.

RUA ALDUÍNO MACHADO, 173 - CASA Próximo a BR 277, com fácil acesso as industrias e ao centro da cidade. 110m² de área construída, com três dormitórios, dois banheiros sociais, sala, cozinha mobiliada, área de serviço, edícula com churrasqueira e sobra de terreno. Imóvel diferenciado por não ser geminado, com 14 metros de frente para rua. Área de 250m² do terreno. ..... R$ 265.000,00

CASA, localizada na Rua Araucária, 457, Parque Verde, com 111m² de construção e 300m² de terreno, valor de .....R$ 390.000,00.

CASA com ótima localização entre Hospital Policlínica e Supermercado Muffatto da Carlos Gomes. Pode ser utilizada como clinica ou escritório. Dois dormitórios sendo uma suíte, Closet grande que pode ser transformado em um quarto, Uma sala de estar e jantar integradas, Bwc social, Cozinha, Área de serviço, Duas vagas de garagem cobertas. ....R$ 480.000,00.

CASA NO CANADÁ, 170m² de área construída e 315m² de terreno. 1 suíte, 2 quartos, 2 salas, área de serviço, 2 garagens, cozinha, 1 BWC social, 1 lavabo, edícula com churrasqueira, piscina aquecida, sala ampla na parte inferior, ... R$ 550.000,00. Aceita-se imóvel até R$ 300.000,00.

CASA DE ESQUINA A DUAS QUADRAS DA UOPECCAN. Três quartos, banheiro social, sala, cozinha, área de serviço, uma vaga de garagem coberta e 03 vagas descobertas. Edícula com churrasqueira, depósito e banheiro.Terreno de 10,25 de frente x 20 de fundos. .....R$ 200.000,00.

CASA EM CONDOMÍNIO FECHADO NO COUNTRY. Aceita troca por imóvel de maior valor (até R$ 350.000,00), que possa ser financiado. .....R$ 214.000,00.

CASA NO CENTRO, Próximo a Rua Manaus Ótima Localização! Cozinha, Três Quartos, sendo Uma Suíte, Três Banheiros, Sala de estar, Sala de Jantar, Área de Serviço, Vaga para Três carros cobertos e um descoberto, Churrasqueira, Cerca Elétrica, Portão Eletrônico e Quintal Grande. Espaço grande para construção de Edícula e Piscina. ....R$ 640.000,00.

SOBRADOS

Sobrado no Alto Alegre. Prox. R. Cuiabá 102m²com cômodos amplos e pouco tempo de uso. Dois Dormitórios, sendo um deles suíte, dois banheiros, lavabo, duas salas, cozinha, área de serviço, garagem para um carro coberto, sacada, Aceita imóvel ou carro de menor valor. .....R$ 290.000,00.

COUNTRY: Terreno com 121,84 m² e 120,51 m² de área privativa. 1 suíte com closet, 2 quartos, banheiro social, sala de estar e sala de jantar, lavabo, cozinha, área de serviço, depósito e 2 vagas de garagem, portão eletrônico, cerca elétrica, piso em porcelanato, acabamento com gesso e tubulação para split nos 3 quartos. .....R$ 370.000,00

PORTO SEGURO: Triplex com 190,00m² de área construída. No térreo: Salão de festas com churrasqueira e lavabo, área de serviço e sobra de terreno. No primeiro Piso: Sala, cozinha, lavabo e sacada estendida No segundo piso área intima: Com bwc social, uma suite com sacada mais dois dormitórios. 03 vagas de garagem, acabamento em porcelanato e laminado. .....R$ 600.000,00

SOBRADO: RUA GUARARAPES, 228 – BRASMADEIRA - Com 160m² de área construída, possuindo Uma Suite com Closet, Dois Quartos, Banheiro Social, Lavabo, Cozinha com Moveis Planejados, Area de serviço, Escritório, Sala de Jantar, Sala de Estar, Sala Intima, Deposito, Edícula com churrasqueira, Duas Vagas de Garagem e ampla sobra de terreno..... R$ 300.000,00

PONTO COMERCIAL

BARRACÃO COMERCIAL. AVENIDA PIQUIRI, 361 – BRASMADEIRA – Com 30 metros de frente para Avenida Piquiri e 15 metros para Rua Guararapes. Totalizando 450m² de área do terreno, e 300m² de área construída, cobertura nova de aluzinco (alumínio+zinco). Ótima opção para investimento..... R$ 330.000,00

TERRENOS

EXCELENTE TERRENO NA NEVA. A duas quadras do Supermercado Muffatão.O terreno possui 03 casas alugadas que rendem em média R$ 2.750,00 mensal. .... **R$ 650.000,00. Aceita imóvel de menor valor em Curitiba/PR.**

SÃO CRISTOVÃO: Rua Castro, 450,00 m² nas dimensões 15,00x30,00 metros, muito bem localizado .....R$ 400.000,00

CANCELLI: Próximo ao Supermercado Muffatão da Cancelli na Rua Mário C. Martini – 457,50 m² .....R$ 250.000,00

SANTO ONOFRE: Rua Tapajós com 675,00 m² dimensões de 15x45 metros..... .....R$ 230.000,00.

TROPICAL: 344,5m² de área total, sendo, 13,78x25 (lote 8A). Rua dos Pinheiros ....R$ 300.000,00

TERRENOS INDUSTRIAIS BR 277: 20.000,00 m² de área total de frente para a BR 277.....(R$ 200,00 o metro quadrado)

TERRENOS INDUSTRIAIS BR 277 - em frente ao Autódromo Municipal de Cascavel, 25 metros de Frente e aproximadamente 130 metros de fundos, Com 3264,68 m² .....R$ 1.100.000,00

TROPICAL - 814,00m² de área total com 13,78 x 50 (Lotes 8 A e 3) Rua dos Pinheiros .....R$ 490.000,00

RESIDENCIAL TREVISO - Condomínio Fechado de Alto Padrão, com ampla infraestrutura, Terreno quadra 25/lote 08 com área total de 700 m² R$ 408.499,93 e quadra 26/lote 01 com 682,62 m² .....R$ 449.905,83.

IMÓVEL RESIDENCIAL/COMERCIAL. RUA SOUZA NAVES, 2184 - Terreno com benfeitoria. Opção para quem deseja um Casa ampla, ou um Terreno para construção/investimento. Casa com 143m² de área construída, com ampla sobre de terreno. A casa possui Quatro Quartos, Sala, Cozinha, Área de Serviço , Dois Banheiros e Duas Vagas de Garagem. Lote com 13 metros de frente por 35 metros de comprimento, totalizando 455m². .....R$ 400.000,00

TERRENO, localizado na Rua Mario Corradi, Loteamento Nova Veneza, 360m² sendo 12x30m, R$ 118.000,00, podendo pagar a parte paga e assumir as parcelas que faltam.

TERRENO em Boa Vista da Aparecida, Marinas Doce Vida com 1.100 m² no valor de .....R$ 140.000,00.

FAZENDAS

FAZENDA - Área de Terra com 125,86 alqueires em IBEMA-PR com 38.70 alqueires de Mata, 71,03 alqueires Agricultura, 13,84 alqueires de Reflorestamento, 2,28 alqueires Sede, Pastagem, Estradas – para mais informações .....Consulte-nos

DESTAQUE!

Imóvel Comercial, localizado as margens da BR 369 com área total de 9.493,30 metros quadrados e área construída de 3.543,43 metros quadrados. Detalhes do Imóvel:

- Depósito com 3.215 m² | Uma Sala de reunião com aproximadamente 230m² | Três Banheiros | Cinco rampas para carregamento de nove caminhões simultaneamente | Caixa d'água com capacidade para 40.000LT com bomba para hidrantes | Escritórios com 340m² sendo, nove no 1 andar e quatro no 2º andar | Quatro banheiros, Cozinha industrial para 50 pessoas, duas despensas para papeis e lavanderia | Guarita | Casa para despensa localizada atrás do depósito | Toda murada | Tomadas de força para 10 caminhões câmara fria | Imóvel com opção de locação certa!

---

engenharia brock®

Venha morar no Tropical!

(Segurança e qualidade de vida)

VENDAS (45) 3223 2206

(*Mobiliário e bancadas meramente ilustrativos)
(*Dimensão aproximada das áreas e medidas)

Pesquisa de Mercado **PRÉ-LANÇAMENTO** Rua Jaú

CONDOMÍNIO RESIDENCIAL JAUÁ — **36 unidades residenciais**

2 SALÕES DE FESTAS - 50m²

PRÓXIMO:
Shopping JL
UNIPAR e CEEP
Irani Supermercado
Clube Comercial
Hiper Muffato
Rodoviária
Prefeitura

CRECI 3149-J

v. moretti
Assessoria Imobiliária

Av. Brasil, 7515 - Ed. Moretti - TEL. (45) 3322-1515 www.vmoretti.com.br / e-mail: vmoretti@vmoretti.com.br

VENDA – TERRENOS

LOTE RURAL: Próx. ao perímetro urbano (Bairro Santa Felicidade) com 8,5697ha ou 3,5412 alqueires ... R$900.000,00.
TERRENO: Centro - Rua Manoel Ribas, (11x43) 473m² ..... R$450.000,00 (Troca por casa de menor valor).
TERRENO: FLORESTA – Rua Uirapuru, com 300m², sobre o mesmo edificado uma casa com 01 suíte, 01 quarto, sala, cozinha, banheiro, área de serviço, 01 vaga de garagem com aprox..67,35 m² ..... R$160.000,00.
TERRENO: Região Norte – Loteamento Eco Park com 201m² ..... Consulte-nos.

VENDA – BARRACÃO

BARRACÃO: Claudete – Rua Jorge Lacerda, com aprox.. 61,10m², sala comercial 12,40m e uma casa nos fundos com 63,36m² ..... R$230.000,00.

VENDA - APARTAMENTOS

APTO: Itapema – SC, com área de aprox. 172,71m², 02 suítes, 02 demi-suítes, lavabo, living, coz., área de serviço, sacada com churrasqueira e área de Split, vaga de garagem ..... R$1.100.000,00.
APTO: Ed. Rio Branco – Centro, Rua Rio Grande do Sul nº769, 11º Andar, com piscina no condomínio, elevador, 01 suíte e 01 quarto, 01 quarto escritório, demais dependências ..... R$400.000,00.
APTO: Ed. Bristol – Centro, Rua Paraná, nº2465, com área de 75,22m², 01 suíte com armários, 01 quarto com armários, sala, cozinha com armários, área de serviço, 01 vaga de garagem ..... R$200.000,00.

VENDA – CASA E SOBRADO

CASA: Tropical – 01 suíte, 02 quartos, sala 02 ambientes, cozinha com móveis planejados, banheiro social, edícula com área de serviço, escritório e 01 banheiro, piscina, 02 vagas de garagem ..... R$700.000,00.
CASA: Alto Alegre - Rua Casemiro de Abreu com 01 suíte com banheira, 03 quartos, sala, coz. com moveis planejados, lavabo, banheiro, edícula com churrasqueira, área de serviço, escritório, 05 vagas de garagem ..... R$700.000,00.
CASA: Alto Alegre - Rua Casemiro de Abreu com 01 suíte com banheira, 03 quartos, sala, coz. com moveis planejados, lavabo, banheiro, edícula com churrasqueira, área de serviço, 02 vagas de garagem ..... R$500.000,00.
CASA: Neva – Rua Salgado Filho, 01 suíte, 02 quartos, 03 salas, coz., banheiro, área de serviço, edícula, 03 vagas de garagem ..... R$500.000,00.
CASA NOVA: Bela Vista - Rua Verde, com 03 quartos, sala, cozinha, banheiro, área de serviço, 01 vaga de garagem .... R$190.000,00.
CASA: Res. Pantanal, com 02 quartos, sala, cozinha, banheiro, 02 vagas de garagem ..... R$130.000,00.

LOCAÇÃO – APARTAMENTOS

APTO: Ed. Amadeus – Centro, Rua Carlos de Carvalho, nº4394, 01 suíte com armário e sacada, 02 quartos sendo 01 com armário, sala 02 ambientes, sacada, cozinha com armários, banheiro social, área de serviço, escritório, 02 vagas de garagem ..... R$1.500,00.
APTO NOVO: Ed. Josephina - Centro, Rua Siqueira Campos,nº895, com 01 suíte, 02 quartos, sala 02 ambientes, sacada com churrasqueira, área de serviço, 02 vagas de garagem ..... R$1.300,00.
APTO: Ed. Barcelona - Centro, Rua Rio de Janeiro, nº3002, com 01 Suíte, 02 Quartos, sala, coz., banheiro, 02 vagas de garagem ..... R$1.300,00.
APTO: Ed. Dom Rafael – Centro, Rua Marechal Floriano, nº2877, 01 suíte, 02 quartos, sala 02 ambientes, sacada, banheiro, área de serviço, dependência de empregada, 02 vagas de garagem ..... R$1.100,00.
APTO: Centro – Rua Uruguai, nº1251, com 01 suíte, 02 quartos, sala 02 ambientes, sacada, cozinha, banheiro, área de serviço, 01 vaga de garagem ..... R$1.100,00.
APTO: Ed. Dona Guilhermina – Centro, Rua Erechim, nº.1819, 01 suíte, 02 quartos, sala com sacada, cozinha, área de serviço, banheiro, 01 vaga de garagem ..... R$1.050,00.
APTO: Centro – Rua Rui Barbosa, nº262, 02 quartos, sala 02 ambientes, cozinha, área de serviço, banheiro, 02 vagas de garagem ..... R$1.000,00.
APTO: Ed. Costa Smeralda – Centro, Rua Manoel Ribas, nº3147, 01 suíte, 01 quarto, sala, sacada, cozinha, banheiro, área de serviço, 01 vaga de garagem ..... R$950,00.
APTO: Cond. Res. Orquídeas – Jardim Cristal, Rua Natal, nº2591, 01 suíte, 02 quartos, sala, sacada, cozinha, banheiro, área de serviço, 02 vagas de garagem ..... R$900,00.
APTO: Res. Leblon – Centro, Rua Rio de Janeiro, nº713, com 01 suíte, 02 quartos, sala, sacada com churrasqueira, cozinha, banheiro, área de serviço, 01 vaga de garagem ..... R$800,00.
APTO: Ed. Automann – Neva, Rua Pio XII, nº1611, com 02 quartos sendo 01 com sacada, sala com sacada, cozinha, banheiro, área de serviço, 01 vaga de garagem ..... R$750,00.
APTO: Res. Leblon – Centro, Rua Rio de Janeiro, nº713, com 01 suíte, 02 quartos, sala, sacada com churrasqueira, coz., banheiro, área de serviço ..... R$750,00.
APTO: Ed. Seville – Neva, Rua Vitoria nº1841, 02 quartos, sala, sacada com churrasqueira, cozinha, área de serviço, 01 vaga de garagem ..... R$700,00.
APTO: Ed. Fávero Lemke – Centro, Rua Pio XII, nº2371, 02 quartos, sala, cozinha, área de serviço, banheiro, 01 vaga de garagem ..... R$670,00.
APTO: Centro – Rua Rio de Janeiro, nº2731, com 02 quartos, sala e cozinha conjugada, banheiro, área de serviço, 01 vaga de garagem ..... R$630,00.
APTO: Ed. Dom Padilha – Fag, Rua João Padilha, nº107, com 02 quartos, sala, sacada, cozinha, área de serviço, 01 vaga de garagem ..... R$600,00.
APTO: Centro – Rua Carlos Gomes, nº4116, 1º pavimento, com 01 suíte, 02 quartos, sala, coz., banheiro, área de serviço, 01 vaga de garagem ..... R$600,00.
APTO: Ed. Vitória - Alto Alegre, Rua: Vitória nº 2764, com 02 quartos, sala, cozinha, sacada, área de serviço R$550,00.
APTO: Ed. Vitória - Alto Alegre, Rua: Vitória nº 2764, com 02 quartos, sala, cozinha, sacada, área de serviço R$450,00.

LOCAÇÃO – CASAS, SOBRADOS E KITNET

CASA: Ciro Nardi – Rua Curitiba, nº91, com aprox.. 370m², com 03 suítes, 03 quartos, 04 salas, coz., 03 banheiros, 02 lavanderia, churrasqueira, 02 vagas de garagem ..... R$2.000,00.
CASA: Santos Dumont – Rua Nossa Senhora da Penha, nº450, 02 quartos, sala, cozinha, banheiro, 02 vagas de garagem ..... R$630,00.
CASA: Res. Pantanal, com 02 quartos, sala, cozinha, banheiro, 02 vagas de garagem ..... R$500,00.
KITNET: Neva – Rua Visconde do Rio Branco, nº1410, com 01 quarto, sala, cozinha, área de serviço, banheiro, 01 vaga de garagem ..... R$450,00.
KITNET: Neva – Rua Visconde do Rio Branco, nº1410, com 01 quarto, sala, cozinha, área de serviço, banheiro .... R$350,00.

LOCAÇÃO - SALAS COMERCIAIS, BARRACÃO, TERRENO

SALA COM.: Centro – Av. Brasil, nº7533, c/ sala exclusiva para servidor, c/ preparação p/ rede lógica, pontos p/ ar e câmeras, 999,08m², 12 vagas de garagem no subsolo ..... Consulte-nos.
SALAS COMERCIAIS: Em clinica com aprox.. 115,10m², mais sala de procedimentos ..... R$10.700,00.
SALA COMERCIAL NOVA COM MEZANINO: Centro - Com. Idalina Schumacher, Rua Nereu Ramos, sala 02, com aprox. 197,75m² ..... R$4.350,50.
SALA COMERICAL COM MEZANINO: Centro Com. Emma Ferlin, Rua Paraná, nº4753, sala 02, com aprox..220,43m², com 02 vagas de garagem ..... R$4.418,00.
SALA COMERCIAL NOVA COM MEZANINO: Centro Com. Idalina Schumacher, Rua Paraná, sala 07, com aprox. 181,84m² ..... R$4.000,48.
SALA COMERCIAL: Região do lago III – Rua Pedro Carlos Neppel, nº235, aprox.. 407m², com cozinha e churrasqueira interna, 01 depósito, 02 banheiros ..... R$3.600,00.
SALA COMERICAL COM MEZANINO: Centro Com. Emma Ferlin, Rua Paraná, nº4753, sala 01, com aprox..197,74m², com 02 vagas de garagem ..... R$3.426,00.
SALA COMERCIAL NOVA COM MEZANINO: Centro Com. Emma Ferlin, Rua Paraná, nº.4753, sala 03 e 04 com aprox. 195,96m², com 02 vagas de garagem ..... R$3.395,00.
SALA COMERCIAL NOVA COM MEZANINO: Centro Com. Emma Ferlin, Rua Paraná, 4753, salas 05, 06, 07 e 09, com aprox. 180,59m², com 02 vagas de garagem ..... R$3.291,00.
SALA COMERCIAL NOVA COM MEZANINO: Centro Com. Emma Ferlin Rua Paraná, 4753, sala 08, aprox. 170,75m², com 02 vagas de garagem ..... R$3.111,00.
SALA COMERCIAL TÉRREA: Localizada na Rua Carlos Gomes prox. a Av. Brasil, aprox. 100m² ..... R$2.600,00.
SALA COMERCIAL: Centro – Rua Salgado Filho, nº2396, esquina com a Rua Paraná, com aprox.. 152,18m² R$2.500,00.
SALA COMERCIAL: Neva – Rua Pio XII, nº1611, com aprox.. 93,62m² ..... R$2.500,00.
SALA COMERCIAL TÉRREA: Centro – Rua Visconde de Guarapuava nº2010, aprox.. 88,30m² .... R$2.500,00.
SALA COMERCIAL COM MEZANINO: Neva – Rua Pio XII, nº1611, com aprox.. 120m² ..... R$2.200,00
SALA COMERCIAL: Centro - Rua Paraná, nº4527, sala B ..... R$2.000,00.
SALA COMERCIAL: Alto Alegre – Rua Flamboyant, nº155, aprox.. 259m², com 11 ambientes, 01 cozinha, 04 banheiros . ..... R$1.800,00.
SALA COMERCIAL: Centro – Rua São Paulo, nº2229, 1º pavimento, com aprox.. 245,26m², com 02 banheiros .... R$1.800,00.
SALA COMERCIAL: Centro – Av. Tancredo Neves, nº2801, com aprox.. 88,20m² e 02 banheiros ..... R$1.300,00.
SALA COMERCIAL: Centro - Rua Paraná, nº5341/D, com 52,27m² ..... R$1.200,00.
SALA COMERCIAL: Centro - Rua Rio Grande do Sul, n°2151, Sala Comercial 05, com aprox. 84,90m², com 01 banheiro ..... R$1.100,00.
SALA COMERCIAL: Centro – Rua Salgado Filho, nº.2246-B, com aprox.. 60m² ..... R$1.025,00.
SALA COMERCIAL: Coqueiral – Rua Flamboyant, nº1792, com 44,61m² ..... R$1.000,00.
SALA COMERCIAL: Centro - Rua: Rio de Janeiro, nº713, em frente ao Procon, com aprox. 46,74m² ..... R$900,00.
SALA COMERCIAL: Centro - Rua Carlos Gomes com aprox.. 99,53m² ..... R$850,00.
SALA COMERCIAL: Alto Alegre – Rua Vitoria, nº2764, com aprox. 35m² ..... R$600,00.
SALA COMERCIAL: Centro - Rua Carlos Gomes prox. a Av. Brasil, 1º andar, com 65,13m² ..... R$550,00.
BARRACÃO: Região do lago III – Rua Pedro Carlos Neppel, nº235, aprox.. 407m², com cozinha e churrasqueira interna, 01 depósito, 02 banheiros ..... R$3.600,00.
BARRACÃO: Parque São Paulo – Rua Quintino Bocaiuva, nº692, com aproximadamente 240m² ..... R$2.800,00.
TERRENO DE ESQUINA: Centro – Rua Erechim esq. c/ a Rua Olavo Bilac com (50X40) 2.000m² ..... Consulte-nos.
TERRENO DE ESQUINA: Centro - Rua Rio de Janeiro, nº1562, esquina com Rua Visconde de Guarapuava, com 461,50m² ..... R$880,00.

Topo de prédio para colocação de antena: Centro Comercial Cascavel, Rua Paraná, nº3035, Centro, aprox. 16m² R$200,00 o metro quadrado, podendo ser locado parcialmente.

DK IMOBILIÁRIA
ano 26 ®
J-3224

"Confie para nós a administração e venda de seu imóvel"

VENDAS

TERRENOS PARA VENDA

TERRENO BR 467, LOTEAMENTO JARDIM ALVORADA MEDINDO 1525,00 M..... **VALOR R$ 750.000,00**
TERRENO RUA CIPRESTE, CONDOMINIO PORTAL DO VALE, PARQUE VERDE MEDINDO 2.036,79 M2 ..... **VALOR R$ 700.000,00**
TERRENO RUA JOÃO KULOSKI, LOTEAMENTO FAG MEDINDO 525,00 M2. .....**VALOR R$ 280.000,00**
TERRENO RUA AMARILDO PASSOS, LOTEAMENTO FAG MEDINDO 600,00 M2 . **VALOR R$ 320.000,00**

CASAS PARA VENDA

CASA: RUA TARQUINIO JOSLIN DOS SANTOS, 694 JARDIM MARIA LUIZA – 02 SUITES, 04 QUARTOS, 05 BWC´S, COZINHA, ÁREA DE SERVIÇO, 04 VAGAS DE GARAGENS (MEDINDO 320,00 M2) .... **VALOR R$ 1.050.000,00**
CASA: RUA ENGENHARIA, 645 JARDIM UNIVERSITÁRIO – 01 SUITE, 02 QUARTOS, SALA, BWC SOCIAL, COZINHA, ÁREA DE SERVIÇO, 01 VAGA GARAGEM (MEIA QUADRA DA UNIOESTE .... **VALOR R$ 320.000,00**

APARTAMENTOS PARA VENDA:

ED. BREMEN 2º ANDAR: RUA PIO XII, nº 1723 - 01 SUITE, 02 QUARTOS, SALA, COZINHA, BWC SOCIAL, ÁREA DE SERVIÇO, 01 VAGAS DE GARAGEM ..... **VALOR R$ 199.500,00**

LOCAÇÃO

LOCAÇÃO KITINETES:

RES. GABARITO – KITINETE: RUA DO FEITOR, 65 FACULDADE - 01 QUARTO, SALA/COZINHA, BWC, LOCAL PARA ESTACIONAMENTO ÁREA COM CHURRASQUEIRA..... **VALOR R$ 330,00 A 360,00**

LOCAÇÃO APARTAMENTOS:

ED. RUI BARBOSA, AP. 1303 13º ANDAR**:** RUA RUI BARBOSA ESQUINA COM A RUA PERNAMBUCO – 02 QUARTOS, BWC SOCIAL, SALA EM 02 AMBIENTES, COZINHA, ÁREA DE SERVIÇO, 01 VAGA DE GARAGEM ..... **VALOR R$ 1000,00**
ED. RUI BARBOSA, AP. 903 13º ANDAR**:** RUA RUI BARBOSA ESQUINA COM A RUA PERNAMBUCO – 02 QUARTOS, BWC SOCIAL, SALA EM 02 AMBIENTES, COZINHA, ÁREA DE SERVIÇO, 01 VAGA DE GARAGEM ..... **VALOR R$ 1000,00**
ED. JK, AP. 201 2º ANDAR**:** RUA JUSCELINO KUBITCHEK, 1207 – 02 QUARTOS, BWC SOCIAL, SALA EM 02 AMBIENTES, COZINHA, ÁREA DE SERVIÇO, SACADA COM CHURRASQUEIRA, 01 VAGA DE GARAGEM ..... **VALOR R$ 800,00**
ED. SANTOS DUMONT 10º ANDAR**:** RUA MATO GROSSO, Nº 2488 - 01 SUITE, 02 QUARTOS, SALA 02 AMBIENTES, SACADA, COZINHA, ÁREA DE SERVIÇO, BWC SOCIAL, 01 VAGA DE GARAGEM .... **VALOR R$ 1.000,00**
APARTAMENTO AV. BRASIL. 3927, AP. 202 2º ANDAR – 01 SUÍTE, 02 QUARTOS, BWC SOCIAL, SALA DE 02 AMBIENTES, COZINHA, ÁREA DE SERVIÇO, DEP. DE EMPREGADA, SACADA, 01 VAGA DE GARAGEM ..... **VALOR R$ 1.000,00**
APARTAMENTO AV. BRASIL. 3927, AP. 302 3º ANDAR – 01 SUÍTE, 02 QUARTOS, BWC SOCIAL, SALA DE 02 AMBIENTES, COZINHA, ÁREA DE SERVIÇO, DEP. DE EMPREGADA, SACADA, 01 VAGA DE GARAGEM ..... **VALOR R$ 1.200,00**
ED. LIVERPOOL RUA ANTONIO ALVES MASSANEIRO. 334, AP. 1501 15º ANDAR – 01 SUÍTE MASTER COM CLOSET, 02 QUARTOS COM ARMÁRIOS, BWC SOCIAL, LAVABO, SALA DE ESTAR, SALA DE JANTAR COM CHURRASQUEIRA, COZINHA COM ARMÁRIOS, ÁREA DE SERVIÇO COM ARMÁRIOS, DEP. DE EMPREGADA COM BWC, SACADA, 02 VAGAS DE GARAGEM..... **VALOR R$ 1.800,00**
ED. VILAS BOAS 1º ANDAR**:** RUA JOÃO PESSOA, Nº 90 - 01 SUITE, 02 QUARTOS, SALA DE JANTAR, SALA DE ESTAR, COZINHA, ÁREA DE SERVIÇO, BWC SOCIAL, 02 VAGAS DE GARAGENS..... ..... **VALOR R$ 1.200,00**

SOBRADO E CASA PARA LOCAÇÃO:

CASA FUNDOS. RUA LONDRINA , 2468 03 QUARTOS, BWC SOCIAL, SALA, COZINHA, ÁREA DE SERVIÇO, 01 VAGA DE GARAGEM..... **VALOR R$ 550,00**

SALAS COMERCIAIS PARA LOCAÇÃO

SALA COMERCIAL RUA: SETE DE SETEMBRO, Nº 2.858 CENTRO..... **VALOR R$ 1.000,00**
SALA COMERCIAL ED. FELIPE ADURA, SALA 305B RUA: ANTONIO ALVES MASSANEIRO, Nº 154 .... **VALOR R$ 400,00**
SALA COMERCIAL RUA: SETE DE SETEMBRO, Nº 3034 ED. EMILIA SARAIVA SALA, 61 CENTRO..... ..... **VALOR R$ 550,00**
SALA COMERCIAL AV. BARÃO DO CERRO AZUL, 866 ..... **VALOR R$ 1.800,00**
PRÉDIO COMERCIAL COM 400 M2 RUA: CARLOS GOMES ESQUINA COM A RUA RIO DE JANEIRO .... **VALOR R$ 4.500,00**
SALA COMERCIAL RUA: RIO GRANDE DO SUL, Nº 1026 CENTRO COMERCIAL BELLA CITÁ..... ..... **VALOR R$ 3.400,00**

TERRENO PARA LOCAÇÃO

TERRENO AV. BRASIL, PROXIMO A RUA JK. ..... **VALOR R$ 3.500,00**

Rua RECIFE, 659 - CENTRO - CASCAVEL/PR
Fone: (45). 3224.2825 - www.imobiliariadk.com.br

LAVA JATO

RESPINGOS ATINGEM EX-MARIDO DE DILMA

Certificado de Autorização CAIXA n° 6-3113/2015

Já nas bancas

Promoção Vá +longe com ÉPOCA

Concorra em vacomepoca.com.br

ÉPOCA EDITORA GLOBO

Já nas Bancas

EDITORACONFIANÇA

QUEM ESPECIAL
800 EDIÇÕES EM 80 FATOS. CONFIRA!

Já nas bancas

EDITORA GLOBO