

Suplemento Especial

FATURAMENTO DE R\$ 16 BILHÕES EM 2015

Cooperativas respondem por 45% do PIB da região Oeste

O Paraná SHOW RURAL
Jornal de Fato
Especial
Os desafios da pecuária



Reciclagem: Projeto de Copacol recebe 20 ton de lixo
Modernidade: Atualiza a pecuária no estado de Cruzes
Nas alturas: Segundo dia tem fila no acesso ao mirante

Credito para investir com confiança
CRESOL

ASS. COPACOL



Mesmo em um ano de instabilidade, as cooperativas agropecuárias do Oeste cresceram em média 15% em 2015. Juntas, as seis maiores da região faturaram R\$ 16 bilhões, o equivalente a 45% do PIB da região, estimado em R\$ 35 bilhões. Com mais de 46 mil cooperados, elas dão emprego e renda a cerca de 30 mil trabalhadores. **Oeste 07**

A Copacol, de Cafelândia, cresceu 18,92% em 2015 comparativamente a 2014 e faturou R\$ 3 bilhões

esplanada
04

Dilma é vaiada no Congresso ao pedir o retorno da CPMF

Política 04

Funcionários da BRF voltam ao trabalho

Oeste 07

Contrato do PDI tem sobra de R\$ 43 milhões

06

Contra a ferrugem

A chuva em excesso e a dificuldade de aplicação de defensivos contribuíram para o avanço de focos da ferrugem asiática no Paraná. Diante do risco da doença, a Faep pede ao Ministério da Agricultura que coordene a adoção de medidas para combater a praga que ataca a principal commodity brasileira.

Oeste 08



DIVULGAÇÃO

Balanco positivo

O Governo do Paraná fechou 2015 com um superávit primário de R\$ 1,9 bilhão, fruto do aumento de impostos e da redução de despesas, entre outras medidas. "Isso nos dá muito boas perspectivas para 2016, com um programa de investimentos que deve somar cerca de R\$ 8 bilhões", declarou o secretário Mauro Ricardo Costa ao apresentar os números à imprensa, ontem.

Política 03



JULIO CÉSAR DA COSTA SOUZA

PARANAENSE Cascavel manda hoje o primeiro jogo em Toledo

Esportes 15

expediente
DESDE 15 DE MAIO DE 1976
O Paraná
Jornal de Fato

Gestão Judicial
Scherer Assessoria Empresarial Ltda.

Diretor
Jadir Zimmermann
diretor@oparana.com.br

Editor-chefe
Antonio Sbardelotto
editoria@oparana.com.br
www.oparana.com.br

RCK Comunicações Ltda. CNPJ: 77.867.877/0001-09
Jornal Oparana S/A CNPJ: 21.819.026/0001-36 Matriz
Jornal Oparana S/A CNPJ: 21.819.026/0002-17 Filial

Redação, administração, publicidade e oficinas
Rua Pernambuco, 1.600 - Cascavel - PR CEP 85.810-021 - Caixa Postal 761
Telefone Central (45) 3321-1000 Fax (45) 3321-1020

Emails
redacao@oparana.com.br
comercial@oparana.com.br
assinaturas@oparana.com.br

REPRESENTANTES NACIONAIS

Curitiba / São Paulo / Merconet
(41) 3079-4666
Brasília, Florianópolis/Central
(61) 3323-4701 / (48) 3216-0600
Porto Alegre/Expansão Brasil
(51) 3340-1408

Editorial

40 anos da Caciopar e 25 do POM

Em preparativos para comemorar o 40º aniversário, a Caciopar (Coordenação das Associações Comerciais e Empresariais do Oeste do Paraná) desenvolve uma das ações mais importantes para pavimentar o caminho da região rumo ao seu pleno desenvolvimento a curto e médio prazos, sem se deixar tolher pelas amarras da crise.

Aliás, crise é tudo que o Brasil sempre viveu. Entre os voos de galinha da economia, não se conhece a história deste País a não ser pela crônica de crises pelas quais a Nação já passou. No livro Relações internacionais e política externa do Brasil: a diplomacia brasileira no contexto da globalização, Paulo Roberto de Almeida historia crises brasileiras desde 1928, quando começou o processo revolucionário da ascensão da classe média brasileira ao poder.

Uma inspiração do líder empresarial Hylo Bresolin, a quem a região deve muito pela sua lucidez e visão de futuro, a criação da Caciopar é um dos pi-

lares da afirmação do Oeste do Paraná, integrando o cerne das bases estruturais e estruturantes da região. A contribuição mais atual da Caciopar nesse sentido é o Programa Oeste em Desenvolvimento, sobre o qual já se discorreu aqui em outras ocasiões.

Os 40 anos da Caciopar, vale dizer, coincidem com os 25 anos do memorável Programa Oeste Modernidade, lançado 1991. Na ocasião, o POM assumiu a ousada tarefa de criar condições para que o Oeste do Paraná venha a se tornar um polo de ciência e tecnologia.

A iniciativa, além da Caciopar, contou com a participação da Unioeste, Amop, Acamop, Itaipu, Sebrae, Ocepar, Cotriguaçu e outras forças regionais. Seria importante que ao avançar no Programa Oeste em Desenvolvimento a Caciopar e as demais entidades que estiveram juntas em 1991 resgatem o POM, na medida em que seus pressupostos continuam plenamente válidos – e necessários.

Oeste, um lugar esquecido

Luciano Braga Côrtes

A história do Oeste do Paraná é muito rica e marcada pelo completo esquecimento por parte do governo do Estado. No início do século XX paraguaios e argentinos eram maioria por aqui. Uma picada foi aberta até Guarapuava e de lá para Foz do Iguaçu. A Rodovia BR-277 obedeceu ao traçado dessa trilha e somente na década de 1960 se tornou rodovia. Essa rodovia permanece a mesma até hoje.

Nosso aeroporto regional é só promessa; a ferrovia promessa; a duplicação da BR-277 promessa; a duplicação da BR-163, promessa. Neste ano, como os anteriores, o governador virá ao Show Rural e prometerá a duplicação da 277 entre o trevo Cataratas e o Trevo de São João. Virá, como sempre, de avião ou helicóptero e com um discurso fácil e de promessas que nunca se realizam. Acabamos de perder a duplicação da rodovia BR-369, trocada por uma duplicação no Norte do Paraná.

Norte do Paraná, região que na década de 1960 já tinha duas universidades, uma em Londrina e outra em Maringá, e sempre foi beneficiada por rodovias, ferrovias e aeroportos. Região que já teve quatro governadores: José Richa, Hosken de Novaes (vice de Ney Braga), Álvaro Dias e agora Beto Richa. Nosso período

mais próspero em termos de obras do governo do Estado foram alguns meses do mandato de Mário Pereira.

Nesse período surgiram a Ferroeste e a Unioeste. Depois disso, tivemos a duplicação da rodovia BR-467 entre Cascavel e Toledo. Muito pouco em face de nossa grandeza. Agora, acompanhamos o governo acompanhando o interesse das concessionárias de pedágio, defendendo, sem justificativa, a antecipação da renovação do famigerado pedágio surgido no governo de Jaime Lerner. Pedágio caro em rodovias que em alguns locais nem terceira pista tem.

O contrato do pedágio é uma peça histórica, porque inverte todos os princípios jurídicos, beneficiando o interesse privado em detrimento do interesse público. Vantagens para as concessionárias e obrigações para os usuários. Uma indecência. Não se é contra o pedágio; se é contra o modelo adotado no Paraná e defendido pelo governo.

Se é contra o ostracismo e esquecimento que o Oeste é vítima por parte do Governo do Paraná. Estamos com problemas sérios de logística, condenados a não receber indústrias e a um desenvolvimento limitado por falta de infraestrutura. Essa região se fez graças à colonização de gaúchos e catarinenses, que transformaram as matas em rica região produtora de soja, milho, trigo, suínos, leite, aves, peixes e com uma forte e desenvolvida agroindústria.

Tudo pela força da nossa gente e quase sem auxílio do governo. Nossos pleitos são engavetados e todos nós engabelados pelas promessas palacianas. Até quando, povo do Oeste? Até quando seremos tratados como vassallos? Não é de se estranhar que ressurgja tal qual a Fênix, a ideia de nosso desmembramento do Paraná.

Luciano Braga Côrtes é advogado

1977, 1978, 1979, 1980, 1981, 192, 1983, 1984, 1985, 1986, 1987,
1988, 1989, 2000, 2001, 2002, 2003, 2004, 2005, 2006, 2007, 2008, 2009, 2010, 2011, 2012, 2013

TÚNEL DO TEMPO



05 de fevereiro de 1982

Juntamente com outras autoridades, o ministro Eliseu Resende (Transportes) e o governador Ney Braga autorizam em Guarapuava o início das obras da Ferroeste. Após semanas de estiagem, volta a chover no Oeste paranaense. Uma explosão na cidade de Cacool (RO) mata dez militares e um civil.

A nova legislação do ICMS

Alziro Motta Santos Filho

No dia 1º de janeiro deste ano entrou em vigor uma nova forma de cobrança do ICMS nas operações interestaduais destinadas ao consumidor final. Essas alterações buscam redistribuir entre os Estados os valores arrecadados em decorrência das vendas realizadas à distância (comércio eletrônico). Pela nova forma de cobrança, o diferencial de alíquota passa a ser exigido em todas as operações destinadas ao consumidor final, sendo ele ou não contribuinte do ICMS.

A maior modificação está no fato de que o diferencial de alíquota será partilhado entre o Estado de origem e o Estado de destino da mercadoria, e o grande problema é que, para implementar toda essa mudança, os Estados atribuíram aos contribuintes toda a responsabilidade burocrática do recolhimento partilhado do tributo.

Existem duas opções para se efetuar esse pagamento. A primeira consiste na obrigação do contribuinte emitir e pagar uma Guia de Recolhimento de Tributos Estaduais para cada venda realizada, sendo que a GNRE quitada deverá ser encaminhada junto com o produto e sua respectiva nota fiscal. Todas as vendas realizadas no dia terão que entrar no sistema de cada um dos Estados de destino da mercadoria, com emissão das respectivas guias e pagamento individual.

A segunda opção consiste no fato do contribuinte fazer sua inscrição estadual em cada um dos Estados de destino de suas mercadorias, o que lhe possibilitará efetuar apenas um recolhimento tributário mensal para cada um desses Estados. Ainda que pareça mais simples, essa opção envolve o envio, para cada um dos Estados de destino, da documentação necessária para essa inscrição estadual, o fornecimento de eventual documentação

adicional e o acompanhamento burocrático até que seja dada uma resposta positiva, o que pode levar mais de 30 dias.

Ambas as opções geram dificuldades para o contribuinte, que muitas vezes optará por suspender as vendas para outros Estados, pois a burocracia exige mais tempo para preencher e pagar as guias, ou a contratação de profissionais para cumprir as exigências burocráticas, incidindo em aumento do custo de venda do produto (além do aumento já ocorrido no tributo), e desestimulando, ou até inviabilizando, as vendas do comércio eletrônico.

Essa nova sistemática abrange também as empresas inseridas no Simples Nacional, o que não deveria ocorrer, pois obrigar essas empresas ao recolhimento do diferencial de alíquota fere a Constituição Federal, que prevê tratamento diferenciado para as micro e pequenas empresas, bem como o Estatuto da Micro e Pequena Empresa. A sistemática do Simples foi feita para facilitar a vida, e não para dificultá-la.

A Confederação das Associações Comerciais e Empresariais do Brasil encabeça um movimento em conjunto com o Sebrae, entre outras entidades empresariais, que luta pelos seguintes pontos: a) que o recolhimento do ICMS ocorra de maneira unificada e que os próprios Estados façam entre eles a distribuição dos valores arrecadados; b) que as empresas optantes pelo Simples sejam excluídas dessa nova sistemática. Essas mesmas entidades já manifestaram a intenção firme de recorrer ao Poder Judiciário para corrigir estes equívocos, caso essas sugestões não sejam acatadas ainda neste mês de fevereiro.

Alziro Motta Santos Filho é advogado e assessor jurídico da Faciap

falecimentos

Até o fechamento deste caderno não houve registro de óbitos na Acesc em Cascavel.

COROA DE FLORES A PARTIR DE R\$ 150,00
www.coroasfloriprev.com

FAIXA E FRETE GRÁTIS PARA TODO O INTERIOR DO PARANÁ, CURITIBA E REGIÃO

Informe da redação

editoria e colaboradores

Muito a festejar



O próximo dia 26 será de comemoração tripla para o ex-veador e ex-deputado federal Renato Silva (foto). Nessa data ele estará completando 65 anos de idade e a Univel – faculdade que possui em sociedade com Valdir Buosi e Waldomiro da Silva – 20 anos de existência. De quebra, esse também é o dia escolhido pela Câmara para entregar a ele o título de Cidadão Honorário de Cascavel, aprovado por proposição do vereador Vanderlei do Conselho.

Desfalque

Por conta da agenda apertada, o governador de São Paulo, Geraldo Alckmin, cancelou ontem a visita que faria hoje o Show Rural Coopavel. Estão mantidas, no entanto, as visitas dos governadores do Paraná, Beto Richa, e do Mato Grosso do Sul, Reinaldo Azambuja, além de comitivas de autoridades do Senegal, Dinamarca e Peru.

De partida

Rumores que circulam nos corredores da Câmara de Cascavel dão conta que Marcos Rios está propenso a abrir mão de seu cargo na mesa diretiva da Casa. Consta, também, que ele tem um nome de preferência para a 2ª secretaria: Cláudio Gaiteiro.

Acamop

O advogado Armando Ricardo de Souza, o tenente-coronel Washington Lee Abe e o arquiteto Mario César Costenaro serão os palestrantes do 2º Encontro de Vereadores do Oeste do Paraná, agendado para 18 e 19 deste mês, em Santa Helena. Nova legislação eleitoral, segurança pública e o Programa Oeste em Desenvolvimento são os temas da pauta.

Fronteira

A Lei 13.178, que simplifica a ratificação da posse de terras em áreas de fronteira,

* Como Beto Richa já estava a caminho de Cascavel, coube à vice-governadora Cida Borghetti abrir os trabalhos de 2016 na Assembleia Legislativa, ontem à tarde. * Ela entregou na ocasião cópia da prestação de contas de 2015 para o presidente da Casa, deputado Ademar Traiano. * Em sua primeira sessão de 2016, a Câmara de Cascavel manteve ontem, por 12 votos a 8, o veto do prefeito Edgar Bueno ao projeto de Vanderlei do Conselho que proibia a venda de bebidas alcoólicas em festas estudantis.

Balanço

Paraná fechou 2015 com superávit de R\$ 1,9 bilhão

Curitiba - O Paraná fechou 2015 com um superávit primário de R\$ 1,9 bilhão, invertendo o déficit de R\$ 178 milhões registrado em 2014. “Fizemos um esforço muito grande. Aumentamos receita e, principalmente, reduzimos despesas. Renegociamos contratos, proibimos a contratação de pessoal, reduzimos horas-extras e fizemos a migração de pessoal do fundo financeiro para o fundo previdenciário”, disse ontem o secretário da Fazenda, Mauro Ricardo Costa, ao apresentar o balanço em en-

JULIO CÉSAR DA COSTA SOUZA



Secretário Mauro Ricardo

trevista à imprensa.

Comparativamente, segundo ele, a redução de despesas foi maior do que o aumento das receitas. A receita corrente teve crescimento real – já descontada a inflação medida pelo IPCA de 10,67% no período – de 2,3%, subindo para R\$ 39,98 bilhões. Já as despesas apresentaram recuo real de 3,9%, para R\$ 27,6 bilhões. “Isso mostra que houve um corte na carne por parte do governo. Isso nos dá muito boas perspectivas para 2016, com um programa de investimentos que deve somar cerca de R\$ 8 bilhões, dos quais R\$ 3,7 bilhões com recursos do Tesouro”, ressaltou Mauro.

DESPESAS

Os gastos com pessoal e encargos tiveram queda real de 11,5% em 2015, para R\$ 18,83 bilhões. Os gastos com contratos de prestação de serviços, por sua vez, regis-

traram recuo, também em termos reais, de 2,6%, e somaram R\$ 2,93 bilhões. Somente a migração de 33 mil servidores para o fundo previdenciário representou, de acordo com Mauro Ricardo, impacto de R\$ 1,5 bilhão a menos.

RECEITAS

Do lado das receitas, a recomposição de alíquotas ajudou a receita tributária a crescer, em termos reais, 3,4% em 2015, para R\$ 27,6 bilhões. Os destaques ficaram por conta do IPVA, com aumento real de 25,7%, para R\$ 2,75 bilhões, e do ICMS, com alta de 0,6%, para R\$ 22 bilhões. Isso permitiu um acréscimo real de 3,1% nos repasses aos municípios, que totalizaram R\$ 8,39 bilhões. Só de IPVA, as prefeituras receberam R\$ 1,57 bilhão, alta de 25%. Já de ICMS foram R\$ 6,53 bilhões, com acréscimo nominal de 8,9%.

DÍVIDA

Mauro Ricardo também apresentou um balanço sobre a situação do endividamento do Estado. A dívida consolidada líquida está em R\$ 15,4 bilhões, o que representa 48,52% da Receita Corrente Líquida e bem abaixo do limite, que seria de R\$ 63,6 bilhões. “O Paraná reduziu em dez pontos percentuais, desde 2012, o comprometimento da receita com a dívida e hoje tem um baixo endividamento, o que lhe confere uma situação confortável para a contratação de empréstimos para investimentos”, disse.

O Globo diz que Beto não é investigado

Curitiba - A jornalista Carolina Brígido, do jornal O Globo, corrigiu no fim da tarde de ontem a notícia da Gazeta do Povo informando que o STJ (Superior Tribunal de Justiça) teria acatado pedido da PGR (Procuradoria-Geral da República) para incluir o governador Beto Richa no inquérito da Operação Publicano, que apura o destino do dinheiro desviado da Receita Estadual conforme levantado pelo Gaeco.

“O pedido de abertura de inquérito foi feito ao STJ no

dia 20 de janeiro. Somente na segunda-feira o caso chegou às mãos do relator sorteado para o caso, ministro João Otávio de Noronha. Até a tarde desta terça-feira ele não havia decidido instaurar ou não o inquérito”, diz a notícia.

O tema havia repercutido grandemente ao longo do dia, o que levou Beto a emitir nota oficial afirmando desconhecer o fato. “Nada tenho a temer e sou o maior interessado na apuração completa e rápida de qualquer denúncia que envolva

o meu nome. Não tenho compromisso com o erro de ninguém nem responsabilidade sobre o comportamento de pessoas que possam ter usado funções públicas para cometer crimes”, disse o governador.

O pedido de investigação se originou de versão do auditor fiscal Luiz Antônio de Souza ter dito, em depoimento, dando conta que R\$ 4,3 milhões desviados da Receita Estadual teriam sido aplicados na campanha à reeleição do governador.



Planalto pede apoio a Lula

O ministro Jaques Wagner (Casa Civil) fez um apelo ontem aos líderes dos partidos da base aliada da Câmara para que defendam o ex-presidente Luís Inácio Lula da Silva das recentes denúncias envolvendo o petista. Na reunião com deputados realizada no Palácio do Planalto, Wagner fez uma explanação sobre o que chamou de perseguição ao ex-presidente e disse que a história de Lula "precisa ser respeitada".

O juiz federal Sérgio Moro determinou a suspensão do prazo para as alegações finais da defesa na ação penal que envolve a empreiteira Odebrecht. A decisão é de ontem e foi tomada porque, conforme a Justiça, informações da Suíça foram enviadas para o Brasil de maneira incorreta. "Apesar da aparente identificação de condutas criminais envolvendo as contas, entendeu a Corte que a documentação não poderia ser encaminhada via pedido de cooperação ativo (da Suíça) ao Brasil, pois deveria seguir o procedimento do pedido de cooperação ativo do Brasil à Suíça", diz um trecho do despacho de Moro.

No Congresso

Dilma é vaiada ao pedir a aprovação da CPMF

Brasília - No discurso de abertura do ano de trabalho do Congresso Nacional, ontem, a presidente Dilma Rousseff foi vaiada três vezes por deputados e senadores, principalmente da oposição, ao pedir a aprovação da proposta de recriação da CPMF e a aprovação da DRU (Desvinculação de Receitas da União). Dilma já pediu aos parlamentares ajuda para que o Congresso avance na análise de propostas que possam ajudar

na recuperação da economia. A presidente citou a necessidade de se tomar medidas temporárias para atingir tal objetivo. Neste momento, ela citou a aprovação das duas matérias polêmicas e foi vaiada.

A presidente citou iniciativas governamentais aprovadas pelo governo federal no Congresso Nacional, como mudanças de regras no seguro desemprego e no abono salarial. Segundo ela, a visão do governo federal é

"reformular para preservar programas sociais e investimentos". Segundo ela, a crise econômica é um momento "muito doloroso" para ser desperdiçado.

A presidente também afirmou que o governo federal irá melhorar a avaliação e o controle do gasto público neste ano e que, as mudanças na gestão pública feitas em 2015, reduziu em 8,3% o custo da máquina pública em termos reais, descontada a inflação.

Para 79%, atual governo é ruim ou péssimo; 60% apoiam impeachment

São Paulo - Levantamento divulgado pelo Instituto Ipsos, organização especializada em pesquisas eleitorais que atua em 87 países, mostra que 60% dos entrevistados se dizem favoráveis ao impeachment da presidente Dilma Rousseff, 22% são contrários e 18% estão indecisos.

O presidente da Câmara, Eduardo Cunha (PMDB-RJ), apresentou na segunda-feira questionamentos ao rito do processo de impeachment estabelecido no final do ano passado pelo STF (Supremo Tribunal Federal). Em dezembro, a Corte decidiu que o Senado tem autonomia para barrar o impeachment contra a petista, mesmo após eventual aprovação do processo na Câmara. Cunha entendeu, porém, haver dúvidas sobre a decisão e deve entrar com os chama-

dos "embargos de declaração".

De acordo com a pesquisa Ipsos, Dilma também começa o ano de 2016 com a popularidade em baixa. Para 79% dos entrevistados, sua gestão é considerada ruim ou péssima, 15% a classificaram como regular e apenas 5% como ótima ou boa. Para 92% dos entrevistados, o Brasil está no rumo errado. Em outubro de 2014, momento das eleições presidenciais, a maioria (60%) achava que o País es-

tava no rumo certo, segundo levantamento do instituto.

A popularidade dos partidos políticos também foi aferida na pesquisa. O PT ainda é o mais popular, com 6% das preferências, seguido de perto por PMDB e PSDB, ambos com 4%. A maioria, 82% dos entrevistados, disse não ter um partido preferido. Em 2002, o PT também era o preferido, com 28%, o PSDB tinha 10% e o PMDB, 6%.

LAVA JATO

A pesquisa Ipsos também fez perguntas sobre a Operação Lava Jato. Entre os entrevistados, 94% já ouviram falar da operação da Polícia Federal e do Ministério Público, mas apenas 36% sabem detalhes a respeito da investigação que apura denúncias de desvios de verbas em contratos da Petrobrás. O levantamento realizou 1.200 entrevistas pessoais e domiciliares em 72 municípios, entre os dias 13 e 27 de janeiro.

Ação da Odebrecht

coluna Esplanada

POR LEANDRO MAZZINI Twitter @colunaesplanada



Dilma bateu telefone na cara de chanceler

Repercutiu muito mal ainda hoje entre grãos diplomatas, e tratada a sete chaves, a atitude intempestiva da presidente Dilma Rousseff com o chanceler Mauro Vieira. Há poucos meses ela deixou o chefe do Itamaraty falando sozinho ao telefone. O ministro telefonou para explicar a importância de ela conceder o *agreement* ao embaixador da Indonésia em Brasília, Toto Riyanto. Dilma ouviu calada por mais de dez minutos as explicações cautelosas do chanceler e, ao fim, soltou: "Já terminou, Mauro?". "Sim, presidente", respondeu. E ela concluiu com palavras impúblicas, batendo o telefone.

Ela não aceitou

O embaixador Riyanto ficou na geladeira do Planalto por causa da execução dos traficantes brasileiros Ricardo Gularite e Marco Arche, pelo governo indonésio.

Enfim, referendado

Só no dia 4 de novembro passado, dias após o polêmico telefonema, a presidente concedeu o *agreement* ao indonésio, junto a outros 21 embaixadores em Brasília.

Mico diplomático

Sem conhecer o jeito Dilma de ser, o indica para a embaixada de Israel, Dani Dayan, comemorou na internet sua escolha. Esqueceu que dependia dela, que o negou.

Bye, Bye Brasil

De saída do Governo, conforme antecipado pela Coluna dia 10 de janeiro, o ministro-chefe da Advocacia Geral da União, Luís Inácio Adams, apareceu de chapéu Panamá no Congresso Nacional. Uns citaram a calvície como justificativa e, outros, a provocação a colegas que ficam com a crise. Alegre e conversador, Adams já parecia estar de férias.

Protesto premeditado

Foi premeditado o protesto da professora Kelly Cristina, que abriu faixa com a frase "Impeachment Já!" em frente à presidente Dilma na Câmara. Cercada por seguranças, ela correu e se protegeu na sala da liderança do DEM, onde a faixa estava escondida.

CNI de fora

A presidente Dilma citou na mensagem ao Congresso a parceria com o Sistema S, que propôs abrir mão de fatia bilionária de repasse ao Sesi, Senai, Sesc e Sebrae para reforçar programas do Governo. Mas a CNI, principal entidade, vai pular fora.

Os aliviados

Um deputado arrancou gargalhadas do AGU Adams e do ministro da Fazenda, Nelson Barbosa, na cerimônia do Congresso, ao soltar "Vocês não estão na Lava Jato, né!?"

Pré-Maratona

O ministro do Esporte, George Hilton,

faz tour por capitais do Norte até a sexta-feira para acompanhar preparativos da passagem da tocha olímpica.

Rainha dos jogos

Enquanto aqui a presidente Dilma toma gosto e começa a agrandar o setor, a democrata Hillary Clinton é a preferida dos donos de cassinos nos EUA. Foi a melhor avaliada entre pré-candidatos, pela American Gaming Association, que entrevistou cada um sobre propostas para o setor. Deu no Boletim de Notícias Lotéricas.

Florence floresce

O PT está mais otimista com o novo líder, o baiano e ex-ministro Afonso Florence, que assume hoje. Ele tem excelente interlocução com o chefe da Casa Civil, o contrerário Jaques Wagner, e a bancada acredita que terá maior acesso ao Planalto.

Ponte para Dilma

O petistas estimam também que Florence terá (literalmente) voz mais ativa na tribuna, ao contrário do ex-líder Sibá Machado, alvo de sarcasmo e discriminação por seus pares. Florence foi elogiado até pelo opositor Paudemey Avelino (DEM-AM).

Sem holofotes

O presidente nacional do PSDB, senador Aécio Neves (MG), não cumprimentou a presidente Dilma e jura não ter engrossado o coro de vaias ao discurso da petista. Para o tucano, a presença da petista no Congresso não passou de "orientação marketeira".

Começou a disputa

A Polícia de Anápolis investiga o sequestro, cárcere privado e ameaças de morte a um assessor do ex-prefeito Ernani de Paula, que pretende disputar a prefeitura. Ernani (PROS) foi bem avaliado prefeito nos anos 90, mas cassado numa jogada política.

Crime na Esplanada

Na invasão de ontem, por horas os sete não deixaram subir os funcionários dos ministérios do Esporte e Desenvolvimento Agrário. Gavetas foram reviradas.

Ponto Final

Nesse ritmo no mercado, em pouco tempo a Petrobras terá de perfurar um poço para encontrar o valor de suas ações.

Com Luana Lopes, Equipe de DF e SP

www.colunaesplanada.com.br - contato@colunaesplanada.com.br - Caixa Postal 1980 - CEP 70254-970 - Brasília DF

INDICADORES ECONÔMICOS

DÓLAR		02/02	
% dia compra	venda % mês		
COMERCIAL	0,7%	3,9850	3,9860 -0,9%
PTAX (BC)	-0,2%	3,9913	3,9919 -1,3%
PARALELO	-0,2%	3,9000	4,1900 -1,2%
TURISMO	-0,2%	3,9000	4,1700 -1,2%
EURO	+0,1%	4,3625	4,3643 -0,4%

US\$ 1 É IGUAL A:		MOEDAS X REAL	
lêne	120,35	lêne	R\$ 0,0332
Libra est.	0,6937	Libra est.	R\$ 5,75
Euro	0,9147	Peso arg.	R\$ 0,28
Peso arg.	14,144	R\$1:	1.469,29 guaranis

POUPANÇA - TR			
Período/ depósitos...	Poup. antiga até 3/5/12	Poup. nova part. 4/5/12	TR
28/11 a 28/12	0,7034	0,7034	0,2024
1/1 a 1/2	0,6327	0,6327	0,1320
2/1 a 2/2	0,6619	0,6619	0,1611
3/1 a 3/2	0,6912	0,6912	0,1902
4/1 a 4/2	0,7208	0,7208	0,2197

BOVESPA		02/02	
IBOVESPA:	-4,87%	38.596 pontos	
Ações	%	R\$	
Petrobrás PN	-8,90%	4,30	
Vale PNA	-9,38%	6,57	
ItaúUnibanco PN	-8,72%	23,25	
Brasil ON	-7,49%	13,10	
Cemig PN	-21,05%	5,25	
Rumo Log ON	-7,04%	1,85	

ÍNDICES DE INFLAÇÃO				
Índice em %	DEZ	JAN	ano	12m
IPCA (IBGE)	0,96	-	10,67	10,67
IGP-M (FGV)	0,49	1,14	10,95	10,95
IGP-DI (FGV)	0,44	-	10,70	10,70

REAJUSTE DE ALUGUÉIS				
Índice	DEZ	JAN	FEV	
IGP-M (FGV)	1,1069	1,1054	1,1095	
IGP-DI (FGV)	1,1064	1,1070	-	

* Correção anual. Multiplique valor pelo índice

SELIC ANUAL: 14,25% | TJLP: 7,50%/ano

TABELA DO IR		Aliq. %		deduzir	
BASE (R\$)	Até 1.903,98	-	-	-	-
De 1.903,99 até 2.826,65	7,5	142,80			
De 2.826,66 até 3.751,05	15	354,80			
De 3.751,06 até 4.664,68	22,5	636,13			
Acima de 4.664,68	27,5	869,36			

Dedução p/ dependente: R\$ 189,59; IR 2015: parcelas atrasadas juros de 10,85% em fevereiro + multa.

SAL. MÍNIMO PR (maio/2015 a abril/2016)			
I	II	III	IV
R\$ 1.032,02	R\$ 1.111,04		
R\$ 1.070,33	R\$ 1.192,45		

Em reais. *Faixa II: empregados domésticos.

OUTROS INDICADORES			
	DEZ	JAN	FEV
TJLP (%)	7,00	7,50	7,50
SAL. mínimo	788,00	880,00	880,00
UpC	22,83	22,95	22,95

CUSTO DA CONSTRUÇÃO (CUB)				
R\$/m2	DEZ	JAN	%m	%ano
Paraná	1.305,07	1.307,43	0,13	0,13
Norte	1.264,74	-	0,23	5,89
Oeste	1.303,08	-	0,18	8,12

PREVIDÊNCIA		COMP. JANEIRO	
Empresário/empregador	Contribui com 11% sobre o pró-labore, entre R\$ 880,0 (R\$ 96,80) e R\$ 5.189,82 (R\$ 570,88), por GPS		
Autônomo	1) Quem só recebe de p. físicas: recolhe 20% entre R\$ 880,00 (R\$ 176,00) a R\$ 5.189,82 (R\$ 1.037,96). 2) Recebe de p. jurídicas: a empresa recolhe 11% sobre o máximo de R\$ 5.189,82 (R\$ 570,88) e desconto do autônomo. 3) Recebe de jurídicas e físicas: desconto de 11% sobre o que recebe de jurídicas até R\$ 5.189,82 (R\$ 570,88). Se não atingir este teto, recolhe 20%, sobre a diferença até R\$ 5.189,82. 4) Aut. especial: sobre R\$ 880,00, recolhe 5% (donas de casa, Lei 12.470/2011) ou 11% (demais especiais), mas só aposenta por idade..		
Facultativo	Contribui com 20% sobre R\$ 880,00 (R\$ 176,00) a R\$ 5.189,82 (R\$ 1.037,97), através de carnê.		
Assalariados	Salários até R\$ 1.556,94	8%	
	de R\$ 1.556,95 até R\$ 2.594,92	9%	
	de R\$ 2.594,93 até R\$ 5.189,82	11%	
Emp. domésticos	Aliq. %	R\$ min	R\$ máx
Empregado	8 a 11	70,40	570,88
Empregador	12	105,60	622,78
Total	20 a 23	176,00	1.193,66

Venc.: emp. 19/02, físicas 15/02, domésticos 07/02

MERC. RURAL

PREÇO PRODUTOR (DERAL/SEAB)				
Em 02/02	PR	DIA	30d.	Casc.
SOJA	71,44	-2,3%	3,4%	-
MILHO	32,37	-0,4%	25,0%	-
TRIGO	39,48	-0,1%	4,9%	-
BOI GORDO	150,75	0,0%	1,6%	-
FRANGO	2,68	0,0%	0,0%	-

Soja, milho e trigo sc 60kg, boi gordo arroba e frango kg

BOLSA DE CHICAGO				
Em 02/02	CONT.	FECH.	DIA	30d.
SOJA	mar/16	886,25	5,50	2,5%
FARELO	mar/16	274,60	3,60	3,4%
MILHO	mar/16	372,50	1,25	3,8%
TRIGO	mar/16	475,25	0,00	1,1%

Em Pontos. 1 ponto = 1 centavo de dólar/bushel na soja (27,2kg), milho e trigo (25,4kg) e US\$ tonelada curta no farelo (907kg). DIA: variação em pontos

LOTES/ATACADO (AgDOSSIÊ-DINHEIRO)				
Em 02/02	PRAÇA	R\$/sc	SEM	30d.
SOJA	Cascavel	73,00	-1,4%	-3,9%
SOJA	Paranaaguá	80,00	-1,8%	0,0%
MILHO	Cascavel	38,00	2,7%	18,8%

Analistas preveem dólar a R\$ 4,70

Com o dólar em alta, a situação ficou apertada para quem precisa da moeda para viajar a passeio ou estudar no exterior. Segundo Mauro Calil, especialista em investimentos do banco Ourinvest, e Pedro Paulo Silveira, economista, a tendência da moeda é de alta no ano, chegando até R\$ 4,70. A tendência é de alta. "Até o fim do ano, acredito que a moeda atinja os R\$ 4,50", diz Calil. Já Silveira acredita que a moeda vai subir ainda mais e pode atingir a casa dos R\$ 4,70.

Aeroporto recebe caminhão

Aeroporto de Maringá está emprestando, através de um Termo de Permissão de Uso a Título Gratuito, por dois anos, o caminhão de bombeiros para o Aeroporto de Cascavel. Com este veículo, somado ao recente caminhão AP2 que o Aeroporto de Cascavel recebeu da SAC-PR, ele poderá passar da categoria 5 para categoria 6 de Combate a Incêndio e operar com as aeronaves Embraer 190. Hoje o Aeroporto de Cascavel opera somente com aeronaves ATR das companhias Azul e Passaredo.

Sicrediagro

Visite o estande do Sicredi no
SHOW RURAL 2016.

Grandes oportunidades de negócios esperam por você.

1 a 5 de fevereiro.

O Sicredi tem as melhores opções para desenvolver o agronegócio.

Consórcio
Máquinas e Implementos

Crédito Rural

Investimentos

Seguros Rurais

Sabe por que o Sicredi é o maior parceiro dos produtores rurais? Porque aqui eles encontram as melhores soluções financeiras para o agronegócio. Por isso somos a 3ª maior instituição financeira em crédito rural no Brasil*, estamos presentes em 11 estados e temos mais de 3 milhões de associados. Escolha você também a melhor opção: venha para o Sicredi.

• Poupança • Aplicações • Fundos de investimento • Consórcios • Financiamentos • Seguros

GENTE QUE COOPERA CRESCE.

SICREDI



A presente instituição aderiu ao Código ANBIMA de Regulação e Melhores Práticas para os Fundos de Investimento.

*Segundo o Ranking Melhores e Maiores da Revista Exame 2015. Para mais informações, consulte a sua unidade de atendimento. Contrato de crédito exige um bom planejamento. Crédito sujeito a análise e aprovação. Imagens meramente ilustrativas. Serviços ao Cidadão - Banco Central do Brasil - Denúncias e Reclamações: 0800 979 2345 - www.bcb.gov.br. Seguros Rurais garantidos por MAPFRE Seguros Gerais S.A., CNPJ 61.074.175/0001-38. Seguro Multirisco Rural, processos SUSEP nº 15414.900838/2013-33 e nº 5414.900925/2013-12. Seguro Rural Simplificado, processos SUSEP nº 15414.004309/2004-16 e nº 15414.004385/2004-21. Seguros Agrícolas garantidos por MAPFRE Seguros Gerais S.A., CNPJ 61.074.175/0001-38. Seguro Granizo, processo SUSEP nº 15414.002783/2004-11; Seguro Colheita Garantida, processo SUSEP nº 15414.002782/2004-69. O registro destes planos na SUSEP não implica, por parte da Autarquia, incentivo ou recomendação a sua comercialização. Seguros intermediados por Corretora de Seguros Sicredi Ltda., CNPJ 04.026.752/0001-82, registro SUSEP nº 10.0412376. SAC Sicredi - 0800 724 7220 / Deficientes Auditivos ou de Fala - 0800 724 0525. Ouvidoria Sicredi - 0800 646 2519.

Aposentadoria**Governo quer unificar a idade de homem e mulher**

Brasília - A proposta de reforma da Previdência que o governo elabora prevê a unificação, no longo prazo, de todos os regimes de Previdência. As regras serão as mesmas para homens e mulheres, trabalhadores urbanos e ru-

rais, do setor público e do privado. O objetivo é fazer uma transição "lenta e gradual" ao longo de 20 ou 30 anos.

A ideia é não mudar a regra para quem está próximo da aposentadoria. Os demais trabalhadores já em atividade e

os que entrarem no mercado depois das mudanças serão afetados, ainda que em parte.

Um dos efeitos da padronização de regras seria a fixação, para todos os trabalhadores do País, de uma mesma idade mínima de aposentadoria – ou de

um mecanismo que atinja, na prática, o mesmo objetivo.

No caso dos servidores públicos, essa idade, em geral, é de 55 anos para mulheres e 60 para homens, mas não há essa exigência para trabalhadores sob o regime do INSS.

Produção industrial recua 8,3%

Rio - A produção industrial brasileira registrou em 2015 o seu pior desempenho histórico com recuo de 8,3%, após fortes perdas de investimentos, e deve continuar enfrentando dificuldades para se recuperar em 2016.

Somente em dezembro a produção caiu 0,7% sobre o mês anterior, a sétima queda seguida, numa sequência inédita de perdas na série histórica iniciada em 2002.

Em relação ao mesmo mês de 2014, o IBGE (Instituto Brasileiro de Geografia e Estatística) informou ontem que a queda foi de 11,9%.

Com isso, a contração acumulada em 2015 superou com folga o pior desempenho registrado anteriormente pela indústria, a queda de 7,1% vista em 2009, no auge da crise internacional.

Declaração do IR deve ser entregue no período 1º de março a 29 de abril

Brasília - A Declaração de Ajuste Anual do Imposto sobre a Renda da Pessoa Física de 2016 deverá ser apresentada à Receita Federal no período de 1º de março a 29 de abril. A instrução normativa

com o prazo e outras orientações para a entrega do documento está publicada no Diário Oficial da União de ontem.

De acordo com a instrução, está obrigada a fazer a declaração a pessoa física residen-

te no Brasil que, no ano-calandário de 2015, recebeu rendimentos de valor superior a R\$ 28.123,91; recebeu rendimentos isentos, não tributáveis ou tributados exclusivamente na fonte, cuja soma foi

superior a R\$ 40 mil; e obteve, em qualquer mês, ganho de capital na alienação de bens ou direitos ou realizou operações em bolsas de valores, de mercadorias e de futuros.

Sobra das obras do PDI

Edgar diz que ainda não sabe o que fazer com R\$ 43 milhões

Cascavel - O prefeito de Cascavel, Edgar Bueno (PDT), abriu ontem o ano legislativo na Câmara de Vereadores. Em seu discurso, o prefeito enalteceu as obras do PDI (Programa de Desenvolvimento Integrado) e revelou que ainda não sabe o que vai fazer com R\$ 43 milhões. O valor, segundo ele, é referente “às sobras” do PDI, que está sendo financiado pelo BID (Banco Interamericano de Desenvolvimento).

“A missão do BID (encerrada ontem) possibilitou fazer uma reflexão em relação à valorização do dólar e chegar à conclusão que vai sobrar R\$ 43 milhões devido à valorização da moeda americana diante do real. Quan-

do o contrato foi assinado em 2013, o dólar estava cotado a R\$ 2,30 e hoje acima de R\$ 4,00, ou seja, estamos desembolsando menos reais para o programa”, explicou o prefeito.

O valor do empréstimo é US\$ 28,750 milhões junto ao BID para as diversas obras do PDI, que incluem desde a revitalização da Avenida Brasil (em execução) e a construção de quatro terminais de ônibus. O contrato prevê juros de 1,2% ao ano, cinco anos de carência e mais 25 anos para o pagamento.

A dúvida agora é o que fazer com esse dinheiro. “Estamos nesse impasse. Temos a possibilidade de fazer um novo projeto e deixar para o próxi-



Prefeito Edgar Bueno, ontem, na abertura do ano legislativo da Câmara de Vereadores

mo prefeito eleito ou simplesmente devolvê-lo, mas não acho boa tal possibilidade”, afirmou Edgar.

O prefeito pretende discutir o assunto com os vereadores e entidades, entre elas a Associação Comercial e Industrial de

VETO MANTIDO

Por 12 votos favoráveis e oito contrários, a Câmara de Vereadores manteve o veto total do Executivo ao Projeto de Lei 121/2015, que proíbe a venda de bebidas alcoólicas em eventos promocionais realizados por escolas e colégios públicos ou particulares em Cascavel. O assunto provocou uma longa discussão em plenário. O vereador Vanderlei do Conselho (PSC), autor da proposição, lamentou a decisão dos colegas que votaram pela manutenção do veto. Também na sessão de ontem os parlamentares aprovaram, em primeiro turno, o projeto de lei que prevê que 2% dos táxis sejam adaptados para acesso de pessoas com deficiência ou mobilidade reduzida.

Cascavel. Edgar também pretende ouvir os pré-candidatos a prefeito para saber a opinião deles sobre o assunto.

Exame do fundo do olho: tecnologia dispensa uso do contraste químico

Cascavel - Avaliar o fundo do olho com detalhes nunca antes vistos, num processo não invasivo e que na maioria dos casos dispensa a aplicação do tradicional (porém arriscado) contraste químico. Este sonho de oftalmologistas e pacientes em busca de ainda maior conforto e segurança já é uma realidade, com a chegada ao Hospital de Olhos de Cascavel, da Angiovue, apontada como a tecnologia do futuro em imagem da retina.

“Para nossa equipe de oftalmologistas, o sentido verdadeiro da tecnologia está no bem que ela pode fazer às pessoas. E é isto que buscamos com o novo investimento: oferecer uma ferramenta ainda mais eficiente e precisa, com maior conforto e menor risco para os pacientes”, resume a diretora técnica do Hospital de Olhos de Cascavel, médica oftalmologista Selma Miyazaki.

MAIS PRECISÃO, MAIS SEGURANÇA

Segundo Abenor M. Minaré Filho, doutorado em Oftalmologia pela USP, a avaliação das estruturas retinianas pode ser realizada de diversas formas, desde visualização com lentes especiais (oftalmoscópios diretos ou indiretos), métodos fotográficos com filtros especiais (retinografias e angiografias) ou ainda exames tomográficos.

O exame inicial é feito através dos oftalmoscópios. No entanto, muitas vezes exames mais aprofundados (detalhados) são necessários. Nestas ocasiões entram em cena os demais equipamentos. Por exemplo, para ver detalhes da vasculatura retiniana (veias da retina), retinografias são boas, mas não permitem ver vasos anômalos nas camadas mais profundas da retina.

Até então, para ver estas anomalias com detalhes, era

necessário o exame vascular contrastado. Surgiu muito recentemente a tecnologia que possibilita esta avaliação sem uso de contraste químico. Além desta vantagem (de dispensar o uso do contraste), o exame oferece ainda mais detalhes, como jamais vistos anteriormente. Trata-se da Angiovue, método de análise tomográfica do olho com visualização da vasculatura.

Diferentemente dos tomó-



Selma Miyazaki, diretora técnica do Hospital de Olhos de Cascavel

grafos convencionais, que utilizam radiação para fazer o exame, esta modalidade de tomografia é realizada com luz, não havendo, portanto, preo-

cupações quanto à indicação mesmo em gestantes e havendo possibilidade de repetir o exame em diversas ocasiões do acompanhamento, se necessário.

O NOVO EQUIPAMENTO

“O novo equipamento, Angiovue, é um tomógrafo diferente, que faz a avaliação com luz. Não utiliza radiação e pode dispensar o uso de contraste em alguns casos, e não tem restrição ou contra-indicação”, explica Abenor M. Minaré Filho, que é um dos usuários mais frequentes da nova tecnologia, ao lado dos retinólogos Mateus Tonello, Tubertino Monteiro e Danilo Micheletto e dos especialistas em Glaucoma, Leticia Cantelli Daud e Daniel Traumann, todos do Hospital de Olhos de Cascavel.

Este conforto e segurança, segundo Abenor, é uma vantagem que o equipamento representa para o paciente. Mas os médicos também ganham em precisão e eficiência, com a nova tecnologia.

“A imagem é de altíssima qualidade, oferece mais precisão e detalhes. Ele consegue oferecer uma visão em camadas. É o primeiro a identificar a estrutura vascular, sem uso do contraste e com resultado muito melhor que todos os equipamentos já existentes”, observa.

Grupo de Estudos do Sescap tem primeiro encontro de 2016

Cascavel - O Grupo de Estudos do Sescap-PR de Cascavel iniciou as atividades de 2016 se reunindo na sala de treinamentos da entidade e debatendo sobre o ICMS – Diferencial de alíquotas – EC 87/2015 e Convênio 93/2015. A abertura foi feita pelo di-

retor regional do Sescap-PR de Cascavel, Michel Vitor Lopes. Na oportunidade, os participantes elegeram o contabilista Jovane dos Santos Borges como coordenador do Grupo de Estudos. O cargo será exercido de forma itinerante. Para fomentar a dis-

cussão em torno do assunto, os participantes estiveram acompanhados por um profissional do departamento fiscal, cada qual de sua respectiva empresa contábil.

Reunião do Grupo de Estudos do Sescap-PR de Cascavel



Planejamento em Palotina

Departamento de Cultura de Palotina reuniu-se com representantes dos grupos culturais para organizar e planejar a agenda de 2016. O prefeito Jucenir Stentzler e a diretora de Cultura, Flavia Kuhn, recepcionaram todos os presentes na nova estrutura que abrigará as aulas de teatro, dança e coral. O atendimento à cultura será feito no espaço onde funcionava a Secretaria de Educação, que a partir deste ano passou a atender na antiga Casa das Irmãs.



Hora H

O Comitê Intersetorial para controle da Dengue de São Miguel do Iguçu esteve reunido para debater assuntos referentes à Campanha Hora H, agendada para sábado, 6. O Governo do Paraná promoverá mobilização contra o transmissor da dengue, zika e chikungunya. São Miguel do Iguçu adere 100% à campanha.

Oeste

Cooperativas faturaram R\$ 16 bilhões em 2015

Palotina – Mesmo em um ano de dificuldades e de instabilidades política e econômica, as cooperativas agropecuárias mais uma vez evidenciam a sua força e a solidez do seu projeto de compartilhamento. As seis maiores da variante agropecuária do Oeste do Paraná faturaram, em 2015, R\$ 16 bilhões, ou 45% do PIB estimado para o exercício nos 50 municípios da região, próximo dos R\$ 35 bilhões. O crescimento médio é de 15% em comparação ao ano anterior e superior aos 11,8% registrados pelo sistema cooperativista no Estado, que é formado por 223 empresas.

O presidente da Ocepar, João Paulo Koslovski, informa que o faturamento do ano passado, de R\$ 56,5 bilhões, é significativo. No entanto, o volume de recursos que permanecerá no bolso dos cooperados é menor devido aos aumentos expressivos das tarifas públicas, das taxas de juros, da inflação e também de custos da energia, entre outros. “Apesar de

tudo, o movimento mostra sua força e sua importância econômica para o Paraná e para o Brasil”. A C.Vale, de Palotina, faturou R\$ 5,5 bilhões no ano passado, 18% a mais comparativamente ao exercício anterior. O número faz dela a maior da região e uma das mais importantes do País.

O maior crescimento em faturamento em 2015 foi da Lar, de Medianeira, de 31,15%, chegando à casa dos R\$ 4 bilhões. Não fosse o momento de provações que o Brasil enfrenta, os resultados seriam ainda

mais expressivos. No Estado, ele poderia ter sido R\$ 1,5 bilhão maior. A Copagril, que atua na região centralizada por Marechal Cândido Rondon, faturou R\$ 1,31 bilhão no ano passado, resultado 15% maior que o de 2014. “Atingimos um número tão bom devido a muito trabalho e ao profissionalismo. No entanto, juros altos, mais tributos e serviços públicos mais caros afetaram o resultado esperado”, diz o diretor-superintendente Ricardo Sílvio Chapla.

●JEAN PATERNO

COOPERADOS

Copacol, Coopavel e Primato também elevaram substancialmente seus faturamentos em 2015, mas há outro aspecto do cooperativismo que merece ser ressaltado. Está associado ao número de cooperados e de empregos que gera, o que contribui para o fortalecimento da economia de toda a região. As seis cooperativas, juntas, contam com 46 mil cooperados e dão ocupação a quase 30 mil colaboradores. Inicialmente focadas na produção de commodities, as empresas agregaram valor à produção de grãos com plantéis animais. Em vez de grãos, as cooperativas exportam carne e faturam, dependendo da cotação do dólar, de três a quatro vezes mais. (JP)

Lar registra avanço de 31,15%

Medianeira - Na Assembleia Geral Ordinária realizada na tarde do último dia 29, em Medianeira, 439 associados presentes não tiveram muito trabalho em aprovar o Relatório e Balanço de 2015, por unanimidade, em voto aberto.

O resultado financeiro (já era de conhecimento quando da realização das 23 pré-assembleias nas unidades da Lar no Paraná e Mato Grosso do Sul) apresentou um faturamento R\$ 4,05 bilhões, o que representa um crescimento de 31,15% em relação ao ano de 2014.

Os resultados financeiros, na ordem de R\$ 74,4 milhões serão divididos entre os 9,9 mil produtores associados, considerando as sobras (R\$ 21,4 milhões), bonificações (R\$ 18,15 milhões), jubilados (R\$ 2,7 milhões) e conta capital (R\$ 32,15 milhões). A recepção de soja, nos silos e

armazéns, teve um crescimento de 17,8%, chegando ao volume superior a um bilhão de toneladas; o milho teve o recebimento de uma safra de 1,5 bilhão de toneladas, ou um aumento de 22,7% em relação a produção de 2014.

Na pecuária, exceção à atividade leiteira, com uma queda de 10%, resultado atribuído a greve dos caminhoneiros em abril de 2015, no entanto, tanto na avicultura, bem como na suinocultura, o crescimento foi altamente significativo. O número de frangos abatidos na Unidade Industrial de Aves teve um aumento de 20,7%, o correspondente a 84 milhões de aves; na base, o número de avicultores saltou para 835, um acréscimo de 19,8%. Em uma época de desemprego, a Lar Cooperativa gerou 1.406 novos postos de trabalho, fechando o ano com 8.707 funcionários.



Em assembleia, cooperados não tiveram muito trabalho para aprovar resultados alcançados no exercício do ano de 2014

Faturamento 11,8% maior

Curitiba – O sistema cooperativista paranaense é um dos mais fortes e consolidados do País. São 223 cooperativas, dos mais diversos ramos, mas as principais são dos setores da agropecuária (74), de crédito (58), de saúde (33) e de transportes (25). Elas têm mais de um milhão de cooperados e dão emprego direto a 80 mil trabalhadores.

O faturamento das 223 foi de R\$ 56,5 bilhões no ano passado, 11,8% maior em comparação com os 51 bilhões do exercício de 2014. Além do agropecuário, outro dos setores em forte expansão é o financeiro. O total de ativos das cooperativas de crédito é de mais de R\$ 20 bilhões, com resultado aos cooperados próximo de R\$ 2 bilhões. (JP)

Sindicatos debatem rumo de greve

Toledo - As diretorias de Sindicatos dos Trabalhadores nas Indústrias de Alimentação de Toledo e Região se reunirão hoje em Guarapuava para definir sobre o rumo da greve dos funcionários da BRF (Sadia e Perdigão). Na madrugada de segunda-feira um grupo com cerca de 200 trabalhadores paralisou atividades em Toledo. O sindicato então optou por suspender temporariamente o movimento em função da baixa adesão. “Nas demais unidades houve paralisação por

48 horas. Em Toledo não houve êxito diante das medidas que a empresa impôs aos funcionários”, diz o presidente da Federação dos Trabalhadores nas Indústrias de Alimentação do Estado do Paraná, Ernani Ferreira Garcia. A categoria cobra reajuste de 10,33%, mas até o momento as propostas apresentadas pela BRF não foram satisfatórias. “Não houve nenhuma proposta da empresa que sinalizasse a possibilidade de um acordo, por isso vamos conversar”, afirma Garcia.

É muito fácil fretar um ônibus padrão Princesa dos Campos



Seja para turismo ou eventos, conte com uma empresa que há 80 anos investe no treinamento de motoristas, segurança, conforto, além de veículos que seguem um rigoroso sistema

de manutenção preventiva. Acesse o nosso site e veja como fretar é mais fácil do que você imagina:

www.princesadosc campos.com.br/fretamento

(45) 3225.4111

FRETAMENTO
EVENTUAL OU
CONTÍNUO

Princesa dos Campos
FRETAMENTO



Faep pede ações para o controle da ferrugem

Cascavel – O fenômeno El Niño, que fez dos últimos meses de 2015 alguns dos mais chuvosos da história da região, contribuiu também para elevar consideravelmente o número de casos de ferrugem asiática. “Certamente, batemos o recorde em índice de focos. Diante do cenário de tanta chuva, com dificuldades de aplicação de defensivos, poucas lavouras do Oeste, um dos grandes celeiros de soja no País, ficaram sem um único registro”, dizia ontem um técnico que há anos atua no setor. Diante da crescente incidência da ferrugem em lavouras de todo o

País, a Faep decidiu agir e pedir ajuda ao Ministério da Agricultura e Pecuária.

A Federação da Agricultura do Estado do Paraná enviou ofício ao secretário da Defesa Sanitária, Luiz Rangel, pedindo que o Mapa comande a adoção de medidas que restrinjam o avanço da doença, que pode causar prejuízos enormes aos sojicultores e à economia nacional.

“Entendemos que é imprescindível que o Ministério ordene o processo de definição e implemente ações de combate ao avanço da ferrugem asiática, entre elas, a substituição do vazio sanitário e o

limite da data de plantio da soja no País”, afirma o presidente do Sistema Faep, Ágide Meneguette.

O principal manejo contra a ferrugem asiática é o vazio sanitário, que visa a diminuir a quantidade de inóculo da ferrugem. Estados como o Mato Grosso, Mato Grosso do Sul e Goiás já definiram a data limite para plantio da soja para 31 de dezembro. Os agroquímicos tradicionais para o controle dessa doença já não têm bons resultados e há um número muito pequeno de princípios ativos que apresentam controle adequado.

Trevo de Maripá vai ter radares

Maripá - O trevo de acesso às cidades de Maripá e Nova Santa Rosa têm sido palco de inúmeros acidentes, muitos deles, infelizmente, fatais. Nesta semana, o deputado Elio Rusch e o prefeito de Palotina, Jucenir Stentzler, acompanharam dois cidadãos palotinentes enlutados em uma audiência junto ao DER.

Ademir Beneti e Ronaldo Rossarolla são respectivamente o pai e o marido da jovem Dianara Heloísa Beneti, de 22 anos, falecida na última sexta-feira (29) em mais um acidente no trevo de Maripá. Eles vieram reforçar o pleito iniciado pelo prefeito de Maripá, Anderson Bento Maria, que por inúmeras vezes solicitou ao DER a insta-



Rusch e líderes de Palotina e Maripá durante audiência no DER

lação de radares e lombadas eletrônicas a fim de coibir o excesso de velocidade naquele ponto, garantindo maior segurança aos veículos que por ali transitam.

O diretor geral do DER, Nelson Leal, e o diretor de

Operações, Paulo Montes Luz, receberam a comitiva e comprometeram-se a efetivar a instalação de radares nos próximos 30 dias, até que a licitação para a compra de redutores eletrônicos de velocidade seja realizada.

Panorama regional

regional@oparana.com.br

Gabinete aberto

Para estreitar contatos com a população e ouvir as reivindicações da comunidade, o prefeito de Nova Santa Rosa, Rodrigo Fernandes, mesmo entre compromissos na região, no Estado e em Brasília, tem mantido a regularidade no atendimento à comunidade. De janeiro a dezembro de 2015, o prefeito recebeu, no gabinete, 1.296 pessoas.



ASSESSORIA

Fiscal

A Lar de Medianeira acaba de eleger e dar posse ao novo Conselho Fiscal, gestão 2016. Ele ficou assim constituído: Adriana Eliza Matte, Darlei Antonio Brisot e Jair Roberto Dalcim Torres (efetivos); Jonir Antonio Serraglio, Jonas Nadam Konrad e Marcelino Eugenio Link (suplentes).

inscrever no site da prefeitura ou na sede da SMEL, anexa ao Ginásio de Esportes Alcides Pan. O projeto tem o investimento de R\$ 150 mil e é uma forma de valorizar e destacar os atletas locais.

Notas

Secretaria de Agricultura, Meio Ambiente e Recursos Hídricos de Vera Cruz do Oeste orienta produtores rurais que têm notas fiscais pendentes que façam a sua regularização o mais breve possível. Por meio das notas é possível criar o Relatório de Produtos Primários que reúne informações sobre a comercialização de produtos agropecuários e a atividade econômica dos produtores do município inscritos no CAD/PRO.

Trabalho

Em janeiro, o expediente de trabalho da administração da Prefeitura de Foz do Iguaçu funcionou em esquema de plantão. Com exceção dos serviços considerados essenciais, todas as secretarias, autarquias, fundações e Procon que estavam em férias agora voltam ao trabalho. O horário de funcionamento da administração é das 8h às 14h.

Shantala

Núcleo de Apoio à Saúde da Família está com inscrições abertas para as oficinas de Shantala e Papinhas em Palotina. Os interessados devem procurar a sede do NASF e fazer inscrição até 15 de abril. No de Shantala será possível aprender mais sobre a sequência de movimentos, aspectos históricos da massagem, importância do toque para o desenvolvimento do bebê e os benefícios que proporciona. A oficina é indicada para mães com bebês de 0 a 8 meses. Mais informações no telefone (44) 3649-1399.

Posse

Em ato na manhã de ontem, no auditório da Prefeitura de Marechal Cândido Rondon, 59 novos servidores foram empossados nos setores de saúde, educação e agricultura e política ambiental. Os novos servidores foram aprovados no mais recente concurso público promovido pela administração. A posse dos novos servidores foi prestigiada pelo prefeito Moacir Froehlich, pelo vice-prefeito Silvestre Cottica, entre outros.

Retorno

Rotary Club de São Miguel do Iguaçu (Distrito 4640) iniciou as atividades para o ano de 2016 com sua tradicional reunião na Casa da Amizade, encontro que ocorre às terças-feiras às 20h. Na primeira reunião do ano ficou definido pelos rotarianos a realização do Festival da Polenta no dia 9 de abril, um dos eventos já tradicionais do Clube que acontecerá no salão paroquial.

Bolsas

O período de inscrição para o processo seletivo do Programa Atletas na Universidade termina nesta sexta-feira em Toledo. O programa vai oferecer 30 bolsas de estudos no valor de R\$ 400 para estudantes de educação física pelo prazo de um ano. Os atletas podem se

Detran fecha no Carnaval

O Detran Paraná e o Posto do Detran de São Miguel do Iguaçu estarão fechados para atendimento ao público dias 8, 9 e 10 de fevereiro em virtude do ponto facultativo e feriado de Carnaval. A autarquia reabrirá normalmente na quinta-feira, 11. Proprietários de veículos que possuem boleto de transferência ou documentação com vencimento para os dias 8, 9 ou 10 de fevereiro devem efetuar o pagamento até a próxima sexta-feira, evitando problemas com o Detran. Para dúvidas ou informações, ligue 3565-7524.

CLIMATIZADORES

TOP 160

TOP 400

TOP 60

Linha Industrial, Comercial e Residencial. Consulte nossa fábrica.

• CONFORTO TÉRMICO
• BAIXO CONSUMO DE ENERGIA
• MELHORA A UMIDADE DO AR
• MELHOR CUSTO X BENEFÍCIO

Telefone | Fax: (45) 3219-6899
topclima@topclima.com.br
topclima.com.br

Rodovia BR 277 - Km 589, 15255 | Cascavel - PR



Imprudência no trânsito

A reportagem de O Paraná reregistrou na manhã de ontem um flagrante de imprudência na BR-467. Um motociclista seguia pela rodovia atrás de um caminhão sem respeitar uma distância mínima para o veículo da frente. Colocando em risco a própria vida, o condutor seguiu por cerca de dois quilômetros trafegando a poucos centímetros do para-choque do caminhão.

Mandado de prisão

A Delegacia de Homicídios de Cascavel cumpriu na tarde de ontem um mandado de prisão contra Anízio Correa Leite, expedido pela Justiça de Foz do Iguaçu. Ele foi localizado pelos policiais no Fôrum da cidade. Anízio está condenado a 13 anos de prisão pelo crime de tráfico de drogas.

Só falta um

Apreendido 3º implicado no assalto ao vereador Haveroth

Cascavel - Um adolescente de 16 anos foi apreendido ontem por policiais civis do GDE (Grupo de Diligências Especiais). Ele é mais um acusado de participação no assalto da madrugada do último sábado e no qual o vereador Nei Haveroth foi mantido refém juntamente com a esposa e um filho, além de um assessor e outras quatro pessoas.

De acordo com o delegado operacional do GDE, Edgar Dias Santana, o adolescente confessou a participação no crime e que o assalto foi praticado de forma aleatória, não tendo o vereador como alvo específico. "Ele afirmou que o crime foi praticado pela facilidade de adentrar a casa".

Matheus de Oliveira, de 21 anos e Marcos Antônio Araújo, de 18, foram detidos ainda no sábado, em Guaíra. Eles foram flagrados pela Polícia Rodoviária Federal conduzindo a caminhonete Nissan Frontier levada no assalto e celulares das vítimas. Confor-

me a polícia, Marcos é irmão do adolescente apreendido.

Outro menor, de 16 anos, que também teria participado do crime, já foi identificado pelo GDE. "As diligências seguem no sentido de localizar este adolescente", ressaltou Edgar. Matheus e Marcos devem ser transferidos para a carceragem da 15ª SDP nos próximos dias.

O CRIME

O assalto ocorreu na casa de um assessor do vereador Nei Haveroth, na região Sul da cidade. Por volta da 0h, dois criminosos chegaram ao local e fizeram reféns todas as pessoas que estavam na residência. Todas as vítimas foram amarradas e permaneceram em poder dos marginais. Pouco tempo depois, outros dois bandidos chegaram ao local e fugiram levando a caminhonete do assessor. Eles seguiram rumo a Guaíra, onde foram detidos pela PRF. Os policiais encontraram o telefone do vereador e acionaram



Adolescente de 17 anos confessou participação no assalto

a Polícia Militar de Cascavel, que só chegou à residência de-

pois que os outros dois assaltantes já tinham ido embora.

Carreta carregada de soja tomba na BR-467

Cascavel - Uma carreta de Cruz Alta (RS), carregada de soja, tombou na manhã de ontem na BR-467, em Casca-

vel. O tombamento aconteceu na pista sentido Toledo/Cascavel, proximidades do Contorno Oeste, em um tre-

cho de reta. O motorista Delair Carlos, de 50 anos, ficou ferido no acidente.

O caminhoneiro teria per-

dido o controle da direção e saído da pista. Em estado de choque, ele não conseguiu dar detalhes de como o acidente aconteceu. A carreta ainda andou por cerca de 50 metros após sair do asfalto e tombar no canteiro central da rodovia.

O condutor ficou preso na cabine do caminhão e sofreu uma fratura na clavícula, por isso foi internado na UPA (Unidade de Pronto Atendimento) do Jardim Veneza.

Parte da carga se espalhou e bloqueou parte parcialmente a pista em ambos os sentidos.



Carga ficou espalhada no canteiro central e sobre as duas pistas

panorama policial

Aeroporto

Um assalto à mão armada foi registrado na madrugada de ontem no Aeroporto de Cascavel. Uma caminhonete Mitsubishi L-200 foi levada do local por dois criminosos, um deles armado com uma pistola. Eles abordaram a proprietária do veículo e anunciaram o assalto, depois entraram na caminhonete e fugiram.

Parati

A Polícia Civil recuperou uma Parati furtada na manhã de segunda-feira em Cascavel. Um homem de 32 anos foi detido. A curiosidade que ele pernitoitou na casa do proprietário e, ao se levantar pela manhã, pegou a chave e fugiu com o carro. O autor do furto foi localizado em uma empresa na região central da cidade e o veículo na Rua 7 de Setembro.

Bom de faro

A Polícia Rodoviária Federal apreendeu 14 quilos de maconha na madrugada de ontem, em Balsa Nova, região Metropolitana de Curitiba. O entorpecente foi encontrado com auxílio de um cão farejador e estava sendo transportado no compartimento de bagagens de um ônibus que ia de Foz do Iguaçu para Curitiba. O dono da mala, um homem de 35 anos, afirmou que levaria a maconha até Santo André (SP).

Fuga

Um homem detido após arrombar uma loja em Foz do Iguaçu e furtar R\$ 600 conseguiu se soltar das algemas, pular a janela da Guarda Municipal e fugir. "Ele conseguiu quebrar a algema porque estava bastante agitado, depois saiu correndo, quebrou uma janela e saltou de uma altura de uns dois metros e meio", contou o inspetor da Guarda Hermógenes Zanellato.

Ultraleve

Um ultraleve caiu e o piloto sofreu ferimentos leves em Piraquara, também próximo a Curitiba. A aeronave havia decolado do Graciosa Ultraleve Clube do Paraná, mas logo em seguida o motor sofreu uma pane. O piloto precisou fazer manobras para aterrissar em um matagal.



DEIXAR VOCÊ
TRANQUILO
...A NOSSA
ESPECIALIDADE.

Serviços Especiais
Segurança Patrimonial
Segurança Eletrônica
Segurança Pessoal

45 3222-5888

www.embrasilseguranca.com.br

Rua Salgado Fº, 1493 - Neva Cascavel - PR



TV TUDO

Outro lado

A Rede TVI manda esclarecer que, diferentemente do publicado, vai fazer uma cobertura grandiosa dos Jogos Olímpicos do Rio de Janeiro. Todo planejamento foi mantido. Nada cortado. Então tá.

Evento de grade

A Record está preparando um evento para divulgar a sua nova programação, que inclui o reality de casais "Power Couple", a segunda parte da novela "Os Dez Mandamentos", a série "Sem Volta", cobertura da Olimpíada e a contratação de Fábio Porchat. Mas sem maiores pompas ou circunstância. Na sede dela mesmo, em São Paulo, no dia 29.

Então anota

O programa do Fábio Porchat, com estreia no segundo semestre, será um talk show, diário, na faixa da meia-noite, horário hoje ocupado por filmes e séries. A produção será da Eyeworks. Resta definir se será gravado dentro da Record ou fora de lá.

Próxima das 19h (1)

A Globo promoveu segunda-feira no Rio, a leitura do primeiro capítulo de "Haja Coração", a próxima novela das 19h, uma releitura de "Sassaricando". O elenco quase que inteirinho esteve lá. Tatá Werneck, uma das protagonistas, foi a única que faltou por causa de uma conjuntivite.

Próxima das 19h (2)

Silvio de Abreu acompanhou o evento ao lado do autor Daniel Ortiz e do diretor Fred Mayrink. Não por acaso. Além de dirigir a dramaturgia da Globo, Silvio escreveu "Sassaricando", levado ao ar nos anos de 1987 e 1988.

Morbidez (1)

Ontem, aqui se falou da satisfação de algumas pessoas em inventar morte de outras. Só alguém fora do seu juízo perfeito e com tempo sobrando para chegar a tanto. Pior é que estão sempre chegando.

Morbidez (2)

Agora se sabe que Gugu Liberato, com a sua produção tocada pelo jornalismo da Record, vai voltar ao ar na noite de hoje, prometendo mostrar se a Dercy Gonçalves foi enterrada deitada ou em pé. Tem cabimento? Qual o objetivo disso, a não ser causar e conseguir audiência barata? E isto às custas da falta de respeito para com o próximo. Será, com todos os indispensáveis ingredientes, mais uma das grandes apelações da TV. Que pena!

Nivelamento por baixo

É preocupante o Gugu voltar ao ar com um assunto desses, porque ninguém sabe qual será a reação do seu concorrente direto, Ratinho, no SBT. Numa dessas, ele desencana o DNA. E aí? Todos saímos perdendo.

Primeiro da Larissa

Assim que terminarem os trabalhos de "Cúmplices de Um Resgate", entre junho e julho, a protagonista Larissa Manoela vai gravar o primeiro DVD de sua carreira. Produção de Arnaldo Saccomani.

Canal I

Chamadas na TV têm que ter o endereço certo

Por: Flávio Ricco

Colaboração: José Carlos Nery

A televisão, como tantos outros setores, precisa saber vender bem a sua mercadoria, daí a importância de ter setores e pessoas cuidando exclusivamente das chamadas, estrategicamente distribuídas ao longo da programação. A Globo, de uns anos para cá, tem buscado modernizar este trabalho, com o propósito de despertar cada vez mais a atenção do público em casa. E muita coisa boa vem sendo

feita. É necessário este reconhecimento. Como também há o que ainda necessita de melhores ajustes, caso do "Tela Quente", na segunda-feira, "A Saga Crepúsculo: Amanhecer - Parte 2" apareceu como exemplo do que não pode ser repetido. A chamada no ar, embora o alvo não fosse este, não foi produzida para quem não assistiu ao filme, mas para aquele que já viu na televisão fechada, cinema ou qualquer outro lugar. Estava toda nesta direção. Detalhe importante, não observado, e que diminuiu de maneira bem drástica a sua serventia. Foi um convite ao "vale a pena ver de novo".

DIVULGAÇÃO



Tabelinha

Sidney Oliveira, da Ultrafarma, fechou contrato com Neymar e Amaury Jr., para um comercial da sua linha de vitaminas. Exibição, primeiro, no Brasil e depois na China, com claro objetivo de também conquistar aquele mercado. A gravação vai acontecer em Barcelona, logo depois do Carnaval.

bate-rebate

- Nunca se juntou na casa do "BBB" tanta "nota de 3" como na edição de agora...
- ... Que está chegando aos mínimos detalhes, segundo o Elmo...
- ... Sobra falsidade. O mais bonzinho tira mancha de onça sem benzina.
- ... A primeira câmera da TV Tupi de São Paulo foi reativada especialmente para esta série...
- A próxima edição do "SuperStar" na Globo vai aceitar inscrições de bandas com integrantes a partir de 13 anos.
- ... E uma verdadeira emissora de televisão foi montada no Estúdio F do Projac...
- Elmo Francfort está dando consultoria à Globo na realização da série "Nada Será Como Antes"...
- ... Ainda de acordo com ele, está havendo um grande esforço para se chegar aos mínimos detalhes.
- ... É um trabalho sobre a história da televisão brasileira...
- Ronaldo Esper vai participar toda quinta-feira do programa "Hoje em Dia" (Record). É o que ficou acertado agora.

c'est fini

O "Repórter Record Investigação", do Domingos Meirelles na Record, exhibe nesta quinta uma reportagem inédita, realizada por Heleine Heringer, Josmar Jozino e Marcio Strumiello. O programa entrevista e mostra a ficha criminal dos verdadeiros "senhores do crime", pessoas de aparência frágil, que já passaram dos sessenta anos, mas que deram muito trabalho à polícia. Então é isso. Mas amanhã tem mais. Tchau!

Sexo é vida
E A VIDA NÃO PODE ESPERAR

DIFICULDADE DE EREÇÃO E EJACULAÇÃO PRECOCE TÊM TRATAMENTO MÉDICO

1 MILHÃO DE HOMENS ATENDIDOS NO MUNDO

NÃO ESPERE MAIS

LIGUE AGORA | **0800 205 1900** | SIGILO ABSOLUTO

Responsável Técnico:
Dr. Rogério Sobral - CRM-8307

BOSTON
MEDICAL GROUP
LÍDER EM SAÚDE SEXUAL MASCULINA

horóscopo

ÁRIES

Momento de desafios vinculados às emoções, relacionamentos e saúde, ariano. Cuidado com a tendência a repetir velhos erros. Terá que harmonizar razão e emoção.

TOURO

Desafio de harmonizar sentimentos e atitudes. Aprendizado de amar sem se exceder em expectativas. Amor que pode aprimorar e curar. Tendência a repetir velhos padrões emocionais.

GÊMEOS

Você pode estar se sentindo dividido entre diferentes demandas, nativo de Gêmeos. Momento em que deve buscar o equilíbrio entre as questões pessoais e profissionais.

CÂNCER

Desafio de conciliar ideais afetivos com a realidade que está vivenciando, canceriano. Teoria e prática devem andar de mãos dadas. Não pode pregar algo e agir diferente.

LEÃO

Momento em que deve buscar uma harmonização entre os seus valores e os alheios. Deve agir com discernimento e consciência nas questões emocionais e materiais, leonino.

VIRGEM

Quantos desafios você vem vivenciando, virginiano, especialmente nos relacionamentos. Percepção das diferenças existentes entre a realidade e a fantasia. Resoluções nas relações.

LIBRA

Muitas dúvidas, inquietações e diferenças entre expectativas e realidade. Desafios evolutivos. Um ciclo deverá ser completado, uma etapa finalizada, para então iniciar uma nova jornada.

ESCORPIÃO

Importante momento para as questões afetivas e de relacionamento, escorpiano. Desafios de viver na prática aquilo que você almeja em teoria.

SAGITÁRIO

Questões profissionais pedem uma revisão de atitudes e de objetivos, sagitariano. Antigos conflitos podem retornar, mas isso serve para que você aprimore sua conduta.

CAPRICÓRNO

Esta é uma semana muito marcante, em termos emocionais, nativo de Capricórnio. Momento em que deve buscar uma aproximação maior entre razão e emoção.

AQUÁRIO

Atenção com os seus valores e com o uso consciente de recursos, aquariano. Perceba que as sutilezas são importantes, os valores espirituais e o que tem valor afetivo.

PEIXES

Este é um momento muito significativo e desafiador aos piscianos. Desafios emocionais. Atenção com atitudes defensivas nos relacionamentos ou repetição de velhos padrões.

SALMO DO DIA

Ó meu Deus, escutai minha oração, atendei às minhas palavras, pois homens soberbos insurgiram-se contra mim; homens violentos odeiam a minha vida: não têm Deus em sua presença. Mas eis que Deus vem em meu auxílio, o Senhor sustenta a minha vida.

(Salmo 53; vers. 4 a 6)



Resumo de **Novelas**

Malhação (Globo, 17h30)

Tito comenta com Samurai que irá procurar a polícia para saber de Pedro. Beto e Lívia decidem namorar. Samurai comenta com Tito que Rodrigo é irmão de João. Ana e Miguel cuidam de Rodriguinho. Uodson provoca Alina. Ciça e Samurai trocam ameaças. Tito conhece Rodrigo.

Êta Mundo Bom! (Globo, 18h20)

Mafalda e Romeu se declaram um para o outro, e Zé dos Porcos sofre pela menina. Severo garante a Ana que trará Braz de volta. Sandra pede permissão a Anastácia para conhecer melhor os negócios da fábrica. Anastácia sugere a Pancrácio que escreva para Eponina. Romeu e Mafalda se beijam.

Totalmente Demais (Globo, 19h30)

Carolina comunica à sua equipe que a próxima prova do concurso será um

editorial romântico. João e Maria fotografam Lili com Rafael saindo do estúdio e enviam para Dorinha. Arthur orienta Max a beijar Eliza para o ensaio do editorial romântico, mas a modelo trava. Germano se surpreende ao ver, no celular de Dorinha, uma foto de Lili e Rafael juntos.

A Regra do Jogo (Globo, 21h20)

Tóia se desespera com a revelação de Dante sobre Romero e planeja desmascarar o marido. Atena e Ascânio decidem saquear o apartamento de Romero. Tóia desabafa com Adisabeba. Feliciano gasta seu dinheiro em compras para Luana e Cesário. Tóia vai ao encontro de Atena e Ascânio. Tóia encontra Romero em sua casa.

*OS RESUMOS DOS CAPÍTULOS ESTÃO SUJEITOS A MUDANÇAS EM FUNÇÃO DA EDIÇÃO DA NOVELA.



Romeu beija Mafalda

Sempre interessada numa maneira de lucrar casando seus filhos - e assim poder pagar as muitas dívidas da família - Cunegundes (Elizabeth Savala) pensa logo em empurrar Mafalda (Camila Queiroz) para Romeu (Klebber Toledo). O suposto comprador começa a protelar sua estadia e é pressionado por Quinzinho (Ary Fontoura) e sua mulher a se decidir sobre a compra da fazenda. Enquanto isso, o sedutor vai se aproximando de Mafalda, para desespero de Zé dos Porcos (Anderson Di Rizzi), que está apaixonado pela garota. Romeu troca declarações de amor com Mafalda e os dois se beijam.

DIVERSÃO GARANTIDA NO UNIVERSO STAR WARS!

Nas bancas e livrarias.

SOLUÇÃO ANTERIOR

P	R	T
C	E	R
D	A	E
R	E	T
S	A	R
S	R	S
B	O	I
C	A	R
I	R	A
P	A	J
I	M	A
O	S	C
E	T	A
T	E	M

PALAVRAS CRUZADAS DIRETAS

Fotógrafo brasileiro conhecido por suas imagens em preto e branco sobre situações humanas extremas	Última fila da formação do exército (mil.)	Ouro (símbolo)	Qualidade do bom jogador de pôquer	Provedor de internet, um dos precusores das salas de bate-papo	É formado por olhos, nariz, ouvidos, pele e língua (Anat.)
Papai Noel, em inglês	Mãe de Ismael (Bíblia)	Armadilha pequena feita de gravetos	Padroeiro dos ourives	(?) Tse-tung, estadista chinês	Empresa que realiza obras em estradas
Símbolo do avanço progressivo	Recurso comum ao repentista e ao rapper	Pontuação de saque no tênis e no vôlei	Prata (símbolo)	Assinatura (abrev.)	
Veículo que vira abóbora após a meia-noite (Lit. inf.)	Imitar a voz do gato	Tipo de lente de câmeras fotográficas	Problema coberto pelo seguro do carro	Sódio (símbolo)	
Adorno usado por noivas	Seguro que cobre acidentes no trânsito				
(?)-folhas, doce de massa fina	Barão de (?), industrial	Rival histórico do ateu			
Cidade europeia tida como a Capital Viking	Limpeza	Dentes do vampiro			
Comando do ícone do disquete, no Word	Par, em inglês	Tchau (?), de banho, produto do spa			
A Princesa de (?): Lady Di		O talento "de berço"			
(?) da conta, expressão caipira	(?) - amarela, pássaro brasileiro	Elevar-se, em inglês			
A militância liderada pelo deputado Jean Wyllys					

HOJE NA TV
TV TAROBÁ

- 06h00 – Band News
- 07h00 – Jornal Primeira Hora
- 08h00 – Café com Jornal
- 09h10 – Dia Dia
- 10h10 – Os Simpsons
- 11h00 – Atualidades
- 12h05 – Jornal Tarobá 1ª Edição
- 12h50 – Tarobá Esportes
- 13h05 – Tempo Quente
- 14h00 – Vitrine Revista
- 15h00 – Os Simpsons
- 16h15 – Brasil Urgente Nacional
- 17h40 – Brasil Urgente Regional
- 18h40 – Ponto de Vista
- 18h50 – Boletim Show Rural
- 19h00 – Jornal Tarobá 2ª Edição
- 19h20 – Jornal da Band
- 20h20 – Fatmagül: A Força do Amor
- 20h45 – Show da Fé
- 21h15 – Campeonato Paranaense / Foz do Iguaçu x Coritiba
- 23h40 – Terceiro Tempo
- 00h30 – Jornal da Noite
- 01h20 – Que Fim Levou?
- 00h25 – Alta Conexão
- 01h35 – Band Folia
- 01h40 – Show Business
- 02h30 – Só Risos
- 03h00 – Igreja Universal

RPC

- 05h00 – Hora Um
- 06h00 – Bom Dia Praça
- 07h30 – Bom Dia Brasil
- 08h50 – Mais Você
- 10h10 – Bem Estar
- 10h50 – Encontro
- 12h00 – Paraná TV 1ª Edição
- 12h45 – Globo Esporte
- 13h20 – Jornal Hoje
- 14h00 – Vídeo Show
- 15h05 – Sessão da Tarde / Férias da Família Johnson
- 16h30 – Vale a Pena Ver de Novo / Caminho das Índias
- 17h50 – Malhação
- 18h30 – Êta Mundo Bom!
- 19h15 – Paraná TV 2ª Edição
- 19h30 – Totalmente Demais
- 20h30 – Jornal Nacional
- 20h55 – A Regra do Jogo
- 21h45 – Campeonato Paranaense / Foz x Coritiba
- 23h45 – Big Brother Brasil
- 00h10 – Jornal da Globo
- 00h50 – Homeland: Segurança Nacional
- 01h40 – Corujão
- 04h10 – Prova do Crime

REDE MASSA

- 05h50 – Negócios da Terra
- 06h00 – Jornal do SBT Manhã
- 07h00 – Tribuna da Massa Manhã
- 08h00 – Carrossel Animado
- 08h30 – Mundo Disney
- 10h30 – Bom Dia e Cia
- 10h45 – Píttadas do Tempero
- 11h00 – Destaque
- 11h45 – Show de Bola
- 12h00 – Tribuna da Massa 1ª Edição
- 13h30 – Naipi Comunidade
- 14h15 – Maria do Bairro
- 14h45 – Casos de Família
- 15h45 – Cuidado com o Anjo
- 17h15 – Teresa
- 18h20 – A Dona
- 18h45 – Tribuna da Massa 2ª Edição
- 19h20 – SBT Paraná
- 19h45 – SBT Brasil
- 20h30 – Cúmplices de um Resgate
- 21h15 – Desenho Animado de Carrossel
- 21h30 – Carrossel
- 22h00 – Roda a Roda Jequiti
- 22h30 – Programa do Ratinho
- 00h15 – The Noite com Danilo Gentili
- 01h15 – Jornal do SBT
- 02h00 – Okay Pessoal!
- 03h00 – RR Soares

RIC TV

- 06h30 – Balanço Geral Manhã
- 07h30 – Paraná no Ar
- 08h55 – Fala Brasil
- 10h00 – Hoje em Dia
- 12h00 – Balanço Geral
- 14h00 – Ver Mais
- 14h45 – Prova de Amor
- 15h45 – Chamas da Vida
- 16h45 – Cidade Alerta
- 19h00 – Cidade Alerta Foz
- 20h00 – RIC Notícias
- 20h30 – José do Egito
- 21h30 – Jornal da Record
- 22h30 – Gugu / Estreia
- 00h15 – Bates Motel
- 01h15 – Fala Que Eu te Escuto
- 02h15 – IURD

CATVE

- 06h00 – Telecurso
- 07h00 – Bate Rebate
- 08h00 – Quintal da Cultura
- 11h00 – Era Uma Vez No Quintal
- 11h30 – Que Monstro Te Mordeu
- 12h00 – Giro de Notícias
- 12h05 – Hora do Esporte
- 12h20 – Jornal da Catve 1ª Edição
- 13h00 – JC Debate
- 13h35 – Cocorico
- 13h45 – Timmy e seus Amigos
- 13h55 – Pocoyo
- 14h10 – Barney
- 14h15 – Peppa Pig
- 14h30 – Quintal da Cultura
- 17h15 – Era Uma Vez No Quintal
- 17h45 – As Aventuras de Andy e os Animais Selvagens
- 18h00 – Winx Club
- 18h30 – Rocket Power
- 18h55 – Osmar, A Primeira Fatia do Pão de Forma
- 19h10 – Shaun, O Carneiro
- 19h15 – Sítio do Pica-Pau Amarelo
- 17h45 – Shaun, O Carneiro
- 18h00 – Giro de Notícias
- 18h05 – Esporte, Política e Cidadania
- 19h00 – Jornal da Catve 2ª Edição
- 19h30 – Bate Rebate – Ao Vivo
- 20h30 – Jc Debate – 2ª Exibição
- 21h00 – Jornal da Cultura – Ao Vivo
- 22h00 – Mad Man
- 23h00 – Metrópolis
- 23h30 – Cultura Livre
- 00h00 – Contos da Meia-Noite
- 00h15 – Invenção do Contemporâneo 2008
- 01h00 – JC Debate 3ª Exibição
- 01h30 – Jornal da Cultura 2ª Exibição
- 02h30 – Cabaret Literário

Coral Municipal faz testes para novos integrantes

Cascavel – O Coral Municipal de Cascavel está selecionando cantores para participarem do grupo. Os testes serão realizados hoje, sexta-feira e nos dias 10 e 12, sempre das 18h30 até às 20h, no Teatro Municipal.

Os interessados em participar do Coral devem ser maiores de 16 anos e ter disponibilidade para os ensaios. “Os estudos de técnica vocal e ensaios são realizados sempre às quartas e os ensaios às sextas-feiras, dias em que serão realizados os testes. Mas se-

ria interessante o candidato participar também das aulas de teoria musical que ocorrem às segundas-feiras, das 19h às 20h, no Teatro Municipal”, salienta Adriano Vergutz, regente do Coral Municipal.

Adriano também esclarece que a razão dos cantores em fazer a inscrição nos dias dos testes é que a classificação vocal será realizada na hora. “No Coral existem quatro tipos de vozes: tenor, soprano, contralto e baixo, por esse motivo é que pedimos isso. Além disso, para o primeiro dia de testes



Coral Municipal de Cascavel durante encontro regionalizado em Missal

já preparamos uma música para o grupo ensaiar”.

O custo é gratuito e o músico que ingressar no grupo já tem presença garantida no primeiro concerto do ano do Coral,

que será realizado em abril, mas ainda sem data definida, em comemoração ao 1º aniversário do Teatro Municipal. Mais informações pelos telefones (45) 8822-9079 e 3902-1865.

Escola de Artes de Rondon abre inscrições

Mal. Cândido Rondon – Já estão abertas as inscrições para os cursos da Escola Municipal de Artes de Marechal Cândido Rondon. Estão sendo oferecidas oficinas de violão popular, violão clássico, guitarra, contrabaixo, bateria, flauta doce, sax, trompete e outros instrumentos de sopro, teclado, acordeom, balé, jazz e dança germânica, teatro, escola de circo e coro municipal juvenil. As matrículas devem ser feitas na própria instituição, que fica junto ao parque de exposições, pelos pais ou responsáveis, no caso de menores de idade. A documentação exigida é cópia do RG ou Certidão de Nascimento e comprovante de residência.

A secretária de Cultura, Carmen Borzatto, lembra que os cursos estão disponíveis a todos os rondonenses de forma gratuita. “Estamos convidando não somente os alunos novos, como também os alunos que precisam confirmar a sua matrícula, para que possam mais um ano participar das oficinas de arte dentro da nossa escola. As aulas serão realizadas a partir do próximo dia 10 conforme cada oficina”, finaliza.

Juventude promove Cinema 6D em Santa Helena

Santa Helena - Uma parceria do Grupo Juventude Santa Helenense foi firmada para trazer a novidade do cinema em formato 6D para Santa Helena. Com este formato cinematográfico é possível viver as sensações de movimento, odor, vento, chuva e demais sentidos sen-

soriais, de acordo com o enredo do filme.

Daniela Lucietto, representante do grupo, são disponibilizados filmes de cinco minutos cada. “As sessões estão abertas desde a última quarta-feira, com sessões a partir das 14h, e ficam abertas até às 22h, na Praça Cen-

tral Orlando Webber. A programação vai até a semana do Carnaval”, destaca.

“A Mina de Ouro”, “O Trem Fantasma”, “A Tumba do Faraó”, “Guerra nas Estrelas”, “A Fantástica Fábrica de Chocolate”, “Parque dos Dinossauros”, “Viagem ao Fundo do Mar” e “Vi-

agem ao Centro da Terra”, são os filmes em cartaz, segundo Daniela Lucietto.

A entrada custa R\$ 5 por pessoa e pode ser adquirida na hora. Uma cota de 500 ingressos de cortesia está sendo distribuída para entidades que atendem crianças carentes no município.

COMPRAR UMA RANGER ESTÁ FÁCIL.

O DESAFIO VEM DEPOIS: TRILHA, LAMA, PEDRA...

PICK-UP
RAÇA FORTE

COOPAVEL

VENHA VISITAR NOSSO STAND E FAZER UM TEST-DRIVE

Ranger XLS 3.2 Diesel Automática 2015/2016
(cat. JL36)

DE ~~147.990~~ POR **112.990** À VISTA

ENTRADA DE **67.794**

E SALDO EM **18x de 2.611**

OU NO PLANO SAZONAL **6x de 8.727**



CASCADEL: Av. Brasil, 5606 – (45) 3220-8200 • **TOLEDO:** Av. Parigot de Souza, 1215 – (45) 3379-7600
ASSIS CHATEAUBRIAND: Av. Tupassi, 1500 – (44) 3528-8950 • **PALOTINA:** Av. Pres. Kennedy, 1761 – (44) 3649-0000

Promoção "Show Rural Coopavel" válida até 19/02/2016 ou enquanto durarem os estoques. Custo Efetivo Total (CET), calculado na data de 30/1/2016, a partir de 0,49% a.m. e 6,04% a.a., por meio do Programa Ford Credit. Não abrangem seguro, acessórios, documentação e serviços de despachante, manutenção ou qualquer outro serviço prestado pelo Distribuidor. Sujeito à aprovação de crédito. O valor de composição do CET poderá sofrer alteração, quando da data efetiva da contratação, considerando o valor do bem adquirido, as despesas contratadas pelo cliente e os custos de Registro de Cartórios variáveis de acordo com a UF (não inclusos no valor das parcelas e no cálculo do CET). Contratos de Financiamento e Arrendamento Ford Credit são operacionalizados pelo Banco Bradesco Financiamentos S.A. Valores válidos para cores sólidas. Frete incluso. Nos reservamos o direito de corrigir possíveis erros de digitação. Imagens meramente ilustrativas.

Na cidade, somos todos pedestres.

Rose Bracht

social@oparana.com.br

Pérola do dia

“Há momentos na vida em que algo parece nos dar a chave da felicidade, mas troca a fechadura antes que abrimos a porta”.
Ivo das Chagas Filho

Infame

A maturidade que me desculpe, mas ficar girando em uma cadeira com rodinhas é fundamental.



Em encontro de mulheres em evidência, a apresentadora do programa “Vitrine Revista” da TV Tarobá, Jéssica Moreira e a empresária Julia Inomata

Aniversariantes

◆ Roman Carvalho Guedes, Carlos Antonio Studzinski, Luiz Carlos Teleginski, Onilda Maria Daga, Osvaldo Ferreira Borges, Rosa Steinbach, Vilari Antonio Mengarda, Milton Fukushima Ikeda, Elielder Berwanger, Davi Ezequiel Arsego, Jaqueline Moroczka Biazi, Erasmo Paulo Gonçalves, Vera Maria Guerra, Edilson Gouveia Mello, Adriane Queiroz, Armando Rezende Schimidt, Vilma de Andrade Corrêa, Antenor Novaes da Cunha.



Curtindo os agitos de verão produzidos pela Bielle Club nas tardes de domingo, Andressa Gonçalves e Vinicius Zenatti, na lente de Jackson Gondim

Ciranda social

Bodas de Cristal: Davi e Maria Eleonora de Castro

Fernandes comemoram hoje 15 anos de casados.

◆ De malas prontas para curtir férias na Europa, o jovem casal Bernardo e Maria Rita Barbosa Magalhães.

◆ Hóspedes dos primos Victor Hugo e Soraia Santana, Hugo e Carmem Regina do Carmo Resende circulam em Cascavel vindos de Natal, onde residem há dez anos.

PLASTIVEL
Indústria de Plásticos Cascavel Ltda
Sacos, Sacolas, Filmes Técnicos,
Embalagens Plásticas Personalizadas.
Fone/Fax:
45.3038-4358 / 3035-4360
9969 4414
www.plastivel.com.br
BR 277 KM 596
Cascavel - Paraná

Boa pedida

A petizada vai cair na folia domingo que vem no Carnaval Infantil que será promovido pelo Tuiuti Esporte Clube. Com direito a decoração temática, confete, serpentina e ao som das tradicionais marchinhas, a garotada poderá curtir o reinado de Momo das 15h às 21h. Vale a pena conferir.

Tom maior

Aos bons de gogó vale contar que a Secretaria de Cultura abre nesta quarta-feira as inscrições de novos integrantes do Coral Municipal. Os interessados devem comparecer ao Teatro Municipal das 18h30 às 20h.

Cavalgada

Realizada pela Comitativa Rancho Cavaleiro e marcada para este fim de semana, a tradicional Cavalgada vai movimentar a comunidade de Alto Bom Retiro. O evento sediado na Capela Santo Antonio tem abertura marcada para sábado - com recepção seguida de jantar - e inclui no programa de domingo mateada, saída da Cavalgada às 9h, celebração de missa, almoço à base de costelão e matinê animada pelo grupo Pegada Campeira.



A bonita arquiteta Caroline Hedel, que comemora a estreia de idade nova hoje, em flash de Vinicius Bracht

A TV
que Cascavel
Ve



R1CTV RECORD

CIDADE ALERTA
COM ROBSON SILVA
SEG A SEX ÀS 19H

Odair e Thiago vão a Goiânia

Odair dos Santos e Thiago Klein vão formar a dupla da equipe Paraguai Racing NASA 3 Horas de Goiânia. A prova será disputada no próximo dia 21, abrindo a temporada de automobilismo do Centro-Oeste. Além desta competição do Metropolitano de Cascavel, Odair e Thiago também pretendem disputar a Copa Centro-Oeste de Marcas.

Inscrições a partir de amanhã

Começam nesta quinta-feira as inscrições para a etapa de abertura do Rali Paraná/Campeonato Paranaense de Rali de Regularidade, que será disputada no próximo dia 28, em Cascavel. As inscrições poderão ser feitas pelo site www.rallyparana.webnode.com ou pelo e-mail ralicascavel@gmail.com. Serão disputadas as categorias Máster, Graduados, Turismo e Light.

Duas duplas de Cascavel são campeãs no 22º Transparaná

A 22ª edição do Transparaná terminou no último sábado e coroou duas duplas de Cascavel, que se sagraram campeãs.

A dupla Igor Ditzel/Robson Schuinka conquistou o título da categoria Graduados ao somar 242 pontos, contra 228 da dupla curitibana Marcelo Oliveira Sapateiro/Bryan Era. Irineu Pedroso/Arthur Scotton, também de Cascavel, terminou em 11º com 117 pontos. Este é o primeiro título do piloto Igor Ditzel, ao passo que o navegador Robson Schuinka se sagrou bicampeão do Transparaná.

Antônio Sérgio Alves/Alessandro Andrey Lahud foi a outra dupla cascave-

lense campeã, conquistando o título da categoria Turismo com 213 pontos. A dupla vice-campeã Guilherme Barbosa/Lisiane Grazielle Homem, de São José dos Campos (SP), que somou 209 pontos.

Edgar Decker/Antônio Neto de Oliveira, também dupla cascavelense, terminou em 10º na categoria Turismo com 11 pontos.

Já na categoria Master, a dupla cascavelense Sandro Marcelo Suptitz/Eduardo Ortolan foi sexta colocada com 187 pontos.

O navegador Robson Schuinka se sagrou bicampeão do Transparaná

**➔ Copa Verão**

Orlei Silva prepara um pacote de novidades para a final da Copa Verão de Motociclismo. A prova será disputada nos dias 13 e 14 deste mês, no Autódromo Zilmar Beux, em Cascavel.

➔ Maldonado

A grana da petrolífera venezuelana PDVSA acabou e Pastor Maldonado deixou a Fórmula 1. A Renault, que comprou a Lotus, já contratou o dinamarquês Kevin Magnussen, que em 2014 correu pela McLaren e no ano passado foi reserva de Fernando Alonso e Jenson Button na própria McLaren.

➔ Novos pilotos

Pelo que mostrou o treino coletivo do Metropolitano de Marcas de Cascavel realizado no último sábado, no Autódromo Zilmar Beux, o número de pilotos novos será muito maior do que aqueles que irão deixar a categoria. Com isso o grid permanecerá cheio para a temporada de 2016, que começará no próximo dia 28.

Apesar de acidente, Aizza faz boa estreia na Júnior Menor

Mesmo com o acidente sofrido na terceira volta da segunda bateria, quando ocupava a quinta colocação, o paranaense Pedro Aizza considerou boa sua estreia na categoria Júnior Menor. Sábado ele fez a sua primeira corrida na categoria, disputando a etapa de abertura da Copa São Paulo Light de Kart no Kartódromo Aldeia da Serra, em Barueri, na Grande São Paulo.

O piloto da equipe Bardahl foi abalroado por traz na terceira volta da segunda bateria e caiu para as últimas colocações, mas fez uma corrida de recuperação e concluiu a bateria em 18º.

Aizza considerou boa sua estreia na categoria Júnior Menor, analisando sua performance em toda a programação da primeira

etapa da Copa São Paulo. “Melhorei meus tempos a cada treino, mas instantes antes do início do treino classificatório começou a chover e isso me atrapalhou um pouco, porque estava com tudo acertado para pista seca. Mesmo assim consegui a 15ª colocação no grid de largada. Na primeira bateria terminei em 10º e na segunda, larguei em 10º e na terceira volta já era o quinto, quando levei uma pancada por traz. Caí para o fim do pelotão e concluí a bateria em 18º. Na soma das duas baterias, terminei a primeira etapa da competição em 15º. Senti que estou no caminho certo e nos próximos compromissos os resultados tendem a serem melhores”, completou Pedro Aizza.



Pedro Aizza diz que sua estreia na categoria Júnior Menor ficou acima do esperado

CASA WIRELESS
DISTRIBUIDOR AUTORIZADO
AMERICA • AMERICA BOX
Shopping Vendôme, 5º Piso
www.casawireless.com.py

INSPEL
Inspeção Veicular de Cascavel
Fone: (45) 3326-9303
Av: Tancredo Neves, 2608
Cascavel - PR

Damian Auto Center
A primeira loja de pneus de Cascavel
• ALINHAMENTO
• BALANCEAMENTO (NO LOCAL)
Revendedor autorizado Trava Carneiro
Av. Brasil, 4518 - Fone (45) 3223-6363
Cascavel - PR

Panorâmica
Imaginologia Odontológica
Serviços de Radiologia
Tomografia Computadorizada
Documentação Odontológica
Diagnósticos precisos
Rua Antonina nº 1971 - Cascavel PR
45 3224 5662
www.panoramicaariosx.com.br

COMPOSTO DE
ERVA MATE
FOLHA VERDE
Fone: (45) 3224-3435
melmate@uol.com.br

Virou bagunça?

A Conmebol anunciou anistia a clubes e atletas que enfrentavam punições da entidade, citando a comemoração pelos 100 anos da Confederação como motivo. Um dos mais beneficiados foi o Boca Juniors, que havia sido punido com quatro jogos em casa com portões fechados pelos incidentes no jogo contra o River Plate pela Libertadores de 2015, quando torcedores chegaram a atacar jogadores do rival com spray de pimenta. Agora, o time só terá que fazer um jogo sem torcida na Bombonera.

Inconformado

Revoltado com a anistia da Conmebol, o vice-presidente do Tribunal de Disciplina da entidade, Adrián Leiza, anunciou sua renúncia do cargo em protesto contra a medida. Ele já havia dito que considerava a decisão "ilegítima" e adiantado: "Se a anistia for votada, não tenho mais nada para fazer nesse lugar. É pouco sério, é ilegítimo, não está nos estatutos e é um tema político".

Paranaense 2016

Foz x Coritiba é o destaque da rodada desta quarta-feira

Curitiba – A segunda rodada do Paranaense 2016 terá início nesta quarta-feira com a realização de quatro jogos. Destaque para a estreia do FCC (Futebol Clube Cascavel) "em casa" - em Toledo - e para o único duelo desta jornada entre equipes que largaram com vitória no Estadual: Foz x Coritiba, às 21h45, no Estádio do ABC.

Na rodada inaugural o Azulão venceu em Toledo o duelo regional com o rival do Oeste por 1 a 0 e o Coxa goleou o FC Cascavel por 4 a 0 no Alto da Glória.

O triunfo do time iguaçuense deve dar ainda mais ânimo ao torcedor da fron-

teira, que no ano passado não viu o Foz ser derrotado em casa na competição.

Para a estreia no ABC, o Foz poderá contar com o lateral-direito Daniel Baloi, já devidamente registrado como jogador da equipe. Outra opção para o técnico Ivan Carlos Mororo Alves é o jovem meia Marcelo, de volta de empréstimo ao Estanciano (SE) para as disputas da Copa São Paulo. Já o atacante Pepê, que foi emprestado ao Coritiba para a Copinha e já teve o retorno solicitado, ainda não foi liberado e segue fora.

No Coritiba, caso o técnico Gilson Kleina opte pela ofen-

sividade, o time deverá ser o mesmo da primeira rodada, mas bastante modificado em relação ao empate por 1 a 1 no jogo-treino com o Foz, realizado há cerca de 15 dias.

Naquela ocasião, a opção foi por Kléber Gladiador e Nogueira no ataque. Já contra o FC Cascavel, Kleina acrescentou Leandro no setor para formar o trio ofensivo do Coxa.

FC CASCAVEL

Para o FC Cascavel o compromisso pela segunda rodada será em Toledo. O duelo com o PSTC está marcado para as 20h, no Estádio 14 de Dezembro, tendo o time cascavelense como mandante. Será o primeiro jogo dos cascavelenses este ano no local em que chamará de casa e o primeiro contra a equipe do Paraná Soccer Technical Center, sediada em Londrina e atual campeã da Segunda Divisão. Ambas as equipes buscam os primeiros pontos no Paranaense 2016. Enquanto o FC Cascavel foi goleado por 4 a 0 pelo Coritiba no Couto Pereira, o PSTC perdeu por 2 a 0 para o Londrina em Arapongas.

panorama
esportivo

Tira-teima

O confronto desta noite entre Foz e Coritiba será apenas o terceiro oficial entre as duas equipes. Os outros também foram pelo Paranaense e no Estádio do ABC. Em 2009, ano em que o Azulão foi rebaixado, a vitória foi coxa-branca por 1 a 0. No ano passado, quando o Foz fez história no Estadual, a vitória foi do time da casa por 2 a 0, e com direito a golaço de cobertura de Renatinho.

Mais em Foz

Invicto no Brasileiro de Futebol Feminino, o Foz Cataratas recebe o Pinheirense (PA) nesta quarta-feira, às 17h, no Estádio Pedro Basso, pela terceira rodada da competição. O técnico Roberto Costa deve ter apenas um desfalque para escalar o time iguaçuense: a atacante Luana. A artilheira do Cataratas com dois gols está com dores musculares. Em dois jogos na competição, o Foz Cataratas marcou cinco gols (3 a 0 no São José-SP e 2 a 0 no Vitória-BA) e não sofreu nenhum. Já o Pinheirense atuou apenas uma vez -, empatou (2 a 2) com o Caucaia (CE).

Furacão

Ainda sem contar com o atacante Walter, que tenta recuperar a forma física antes de assinar contrato, o Atlético-PR aposta no faro de gol de André Lima - que saiu do banco de reservas no segundo tempo para marcar os dois gols da vitória sobre o Operário - para enfrentar o Maringá às 19h30 desta quarta-feira, no Ecoestádio. Amanhã, Operário x Paraná e J.Malucelli x Rio Branco completam a rodada.

REABILITAÇÃO | Toledo quer vitória contra o Londrina nem que seja "na marra"



Com o técnico Rodrigo Casca de volta ao banco de reservas após cumprir suspensão na derrota por 1 a 0 para o Foz, no domingo, o Toledo tenta se reabilitar no Campeonato Paranaense diante do Londrina, em partida marcada para as 20h desta quarta-feira no Estádio dos Pássaros, em Arapongas. A derrota na estreia incomodou o treinador, que evitou culpar a condição climática - chuva e vento - e criticou a postura de sua equipe: "Se não dava para jogar na técnica, deveríamos ter jogado com garra", disse ele na coletiva logo após o jogo. O treinador também prometeu uma nova postura contra o Tubarão, que largou no Estadual com vitória por 2 a 0 sobre o PSTC, próximo adversário do Toledo, na quarta-feira que vem, em Cornélio Procópio.



Não deixe seu tanque entrar na reserva!

A **DIAL** garante o combustível para o seu posto ou TRR. Gasolina e Diesel fornecidos pela Petróleo Brasileiro S/A. Agilidade na entrega, com frota própria.

 (45) 3224-6363



Dial Distribuição Abastecimento e Logística Ltda.
Rodovia BR 277, Km 600 - Cascavel - PR

Libertadores

São Paulo inicia fase preliminar

Lima – Favorito contra o franco-atirador Universidad Cesar Valejjo, o São Paulo inicia hoje a fase preliminar da Libertadores 2016 na cidade de Trujillo, no Peru. O confronto de ida entre os dois está marcado para o Estádio Mansiche, às 21h45 no horário brasileiro.

O Deportivo Universidad César Vallejo é um clube sem muita tradição no Peru. Foi fundado há 20 anos (em

1996), na cidade de Trujillo, que tem cerca de 750 mil habitantes. Treinado atualmente por Franco Navarro, tem no currículo apenas uma participação na Libertadores, na edição de 2013, quando foi eliminada pelo Tolima da Colômbia na primeira fase. Nunca foi campeão nacional e se habilitou para o jogo desta noite com o título da Copa Inca 2015, a primeira fase do campeonato nacional.

Já o São Paulo, brasileiro com mais participações na Libertadores (18 vezes, com três títulos), tenta comprovar em campo o favoritismo. Para isso, conta também com o retrospecto favorável diante de equipes peruanas, para as quais nunca perdeu. Foram 17 vitórias e sete empates em 24 jogos, com 54 gols marcados e 19 sofridos.

Vindo de empate por 1 a 1 com o Red Bull em sua es-

treia no Paulistão, o técnico argentino Edgardo Bauza segue em busca da primeira vitória no comando do São Paulo, que segue sem o zagueiro Lugano.

A partida de volta está marcada para a próxima quarta-feira, no Pacaembu, e quem passar disputará o Grupo 1 da Libertadores com River Plate (ARG), Trujillanos (VEN) e The Strongest (BOL).

Flamengo enfrenta o Macaé ainda sem futebol de gringos

Rio de Janeiro – Três dias após estreiar no Carioca 2016 com um empate por 1 a 1 com o Boavista, o Flamengo volta a campo hoje pela segunda rodada para enfrentar o Macaé, às 21h45, no Estádio Moacyrzão.

Para esse confronto, o técnico Muricy Ramalho já poderá contar com o meia Alan Patrick, regularizado como jogador rubro-negro. Já os gringos Federico Mancuello e Gustavo Cuéllar, por falta de documentação, não ficarão nem no banco.

No Macaé a aposta é no fator casa para se recuperar da derrota por 1 a 0 para o Friburgense, no sábado.

FLUMINENSE

Outro favorito ao título que tropeçou na estreia, o Fluminense, derrotado por 3 a 1 pelo Volta Redonda, tenta a reabilitação diante do Bonsucesso, que perdeu por 2 a 0 para o Resende no fim de semana. Sem vencer em 2016, o Flu é o primeiro gigante do País a ter seu técnico ameaçado. A torcida já pede a cabeça de Eduardo Baptista após um empate (1 a 1 com Shakhtar Donetsk) e uma derrota (1 a 0 para o Internacional) na Copa Flórida e uma derrota também pela Primeira Liga (1 a 0 para o Atlético-PR).

PAULISTÃO | Peixe reforçado contra a Macaca



Depois de ter empatado em 1 a 1 com o São Bernardo em sua estreia, em casa, o Santos ganhou dois reforços para o duelo desta quarta, às 21h45, contra a Ponte Preta. Agora regularizados, o meia Elano (foto) e o atacante Patito Rodriguez viajam para Campinas com o restante do elenco, mas devem começar o jogo no Moisés Lucarelli no banco de reservas. Mesmo com a atuação contestada do último sábado, o técnico Dorival Júnior manteve a formação nos últimos treinos e não deve promover mudanças para o confronto desta quarta-feira.

GAÚCHO | Internacional disputa título na estreia



Com a partida da primeira rodada contra o Ypiranga adiada para sábado próximo por conta das chuvas do último domingo, o Internacional estreará no Campeonato Gaúcho hoje, às 21h45, contra o São José, no gramado sintético do Estádio Passo D'Areia, na região norte de Porto Alegre. E esse jogo já valerá o primeiro título da temporada no Estado, válido pela terceira edição da Recopa Gaúcha, que opõe o campeão gaúcho (Internacional) e o campeão da Super Copa Gaúcha (São José). Nas edições anteriores o Colorado perdeu para Pelotas (2014) e Lajeadense (2015). Hoje, o ex-cruzeirense Marquinhos (foto) já pode reforçar a equipe do Beira Rio.

JOGAM HOJE

PARANAENSE	
19h30	Atlético x Maringá
20h	Cascavel x PSTC
20h	Londrina x Toledo
21h45	Foz do Iguaçu x Curitiba
GAÚCHO	
19h30	Lajeadense x Juventude
20h30	Veranópolis x Novo Hamburgo
20h30	Ypiranga x Passo Fundo
20h30	São Paulo x Clória
21h45	São José x Internacional
PAULISTA	
19h30	Capivariano x Red Bull
20h	Ituano x Linense
21h45	Ponte Preta x Santos
CARIOCA	
17h	Madureira x Cabofriense
17h	Boavista x Friburguense
17h	Resende x Volta Redonda
19h30	Fluminense x Bonsucesso
21h45	Macaé x Flamengo
PERNAMBUCANO	
17h	Porto x Belo Jardim
21h	Serra Talhada x Vitória
21h	Atlético x Pesqueira
22h30	Sport x América
MINEIRO	
19h30	Tombense x Cruzeiro
CEARENSE	
17h	Uniclinic x Icasa
20h	Fortaleza x Maranguape
21h20	G. de Juazeiro x Quixadá
22h	G. de Sobral x Ceará
PRÉ-LIBERTADORES	
21h45	U. Cesar Vallejo x São Paulo
COPA DO REI	
18h	Barcelona x Valencia
INGLÊS	
17h45	Everton x Newcastle
17h45	Watford x Chelsea
FRANCÊS	
16h	Nantes x FC Ajaccio
16h	Reims x Angers
16h	Guingamp x Troyes
16h	Lille x Caen
16h	Nice x Toulouse
16h	Lyon x Bordeaux
18h	PSG x Lorient
ITALIANO	
16h30	Frosinone x Bologna
17h45	Internazionale x Chievo
17h45	Palermo x Milan
17h45	Lazio x Napoli
17h45	Sampdoria x Torino
17h45	Fiorentina x Carpi
17h45	Juventus x Genoa
17h45	Empoli x Udinese
17h45	Hellas Verona x Atalanta

Copa do Rei

Barcelona e Valencia abrem hoje a fase semifinal da Copa do Rei da Espanha, no Estádio Camp Nou, às 18h (de Brasília). O Barça coloca à prova uma invencibilidade de 27 jogos, ampliada com a vitória sobre o Atlético de Madrid no último sábado, por 2 a 0, pela 22ª rodada do Espanhol. O time catalão, no entanto, entra em campo ainda apreensivo com os desdobramentos do processo judicial sobre a contratação de Neymar, que levou dirigentes e o próprio atleta a prestar esclarecimentos à Justiça.

PREVISÃO DO TEMPO

CASCVEL

Parcialmente nublado com chuvas e trovoadas
Quarta 03/02/2016

Parcialmente nublado com chuvas e trovoadas
Quinta 04/02/2016

Parcialmente nublado com chuvas e trovoadas à tarde
Sexta 05/02/2016

CRESCENTE 15/02-05h46
CHEIA 08/02-12h38
MINGUANTE 01/03-20h10
MORTA 08/02-12h38



Loterias CAIXA NOSSOS RESULTADOS SÃO INFORMATIVOS E NÃO SUBSTITUEM OS RESULTADOS OFICIAIS.

FEDERAL concurso 5045	DUPLA SENA concurso 1460	LOTOMANIA concurso 1629
1º prêmio 61.099 2º prêmio 62.145 3º prêmio 87.863 4º prêmio 81.232 5º prêmio 19.906	1º sorteio 12 21 25 36 49 50 2º sorteio 04 15 22 27 36 46	07 12 19 20 23 24 29 49 53 55 57 67 68 71 73 74 80 88 97 99
QUINA concurso 4000	LOTOFÁCIL concurso 1318	TIMEMANIA concurso 836
17 21 27 46 63	01 02 03 04 06 07	04 13 28 50 54 57 64
MEGASENA concurso 1786	08 09 12 13 14	02 06 08 21 25 34
15 17 20 23	TIME DO	SÃO RAIMUNDO/AM

Cascavel, 03 de fevereiro de 2016

Os desafios da pecuária

VANDRÉ DUBIELA



O Paraná está hoje entre os sete primeiros colocados quando o assunto é a representação da pecuária de corte brasileira. A intenção, segundo especialistas, é tornar o produto ainda melhor para atender demandas dos mercados interno e externo. A proposta é investir, por meio do programa Pecuária Moderna, no cultivo de pastagem, que atualmente foi, em grande parte, substituído pela soja e áreas de reflorestamento.

Página 04

Reciclagem

Projeto da Coopavel
recolhe 10 ton de lixo

Página 03

Modernidade

Atenção à piscicultura no
estande do Emater

Página 03

Nas alturas

Segundo dia tem fila no acesso ao mirante

Página 08

Crédito para
investir
com confiança



CRESOL
Juntos Somos Fortes



DIVULGAÇÃO

O horário de maior fluxo de veículos para chegar ao evento é entre às 7h e 9h30 e entre às 16h30 às 19h30 para a saída.

DIA 03/02/2016

Beto Richa – Governador do Estado do Paraná

Edgar Bueno – Prefeito de Cascavel
Eduardo Sciarra – Chefe da Casa Civil do Paraná
Guido Bresolin Junior – Presidente da Federação das Associações Comerciais e Empresariais do Paraná
Miguel Tranin – Representante da Associação de Produção de Bioenergia do Paraná
Arnaldo Jardim – Secretário de Agricultura e Abastecimento de São Paulo
Eduardo Sartor – Diretor-presidente da Cooperativa Mista Sagro Industrial da Amazônia
Reinaldo Azambuja – Governador do Estado do Mato Grosso do Sul
Eduardo Ridel – Secretário estadual de Governo e Gestão Estratégica do Mato Grosso do Sul
Fernando Lamas – Secretário de Produção e Agricultura Familiar do Mato Grosso do Sul
Enelvo Felini – Diretor-presidente da Agência de Desenvolvimento Agrário e Extensão Rural do Mato Grosso do Sul
Maurício Saito – Presidente da Federação da Agricultura e Pecuária do Mato Grosso do Sul

Diretoria da Kanematsu América do Sul Importação e Exportação LTDA e Nichirei Fresh - Kiyokatsu Nagatsuka, Shinjiro Ozawa, Fabio Miyazaki

Abelardo Lupion – Presidente da Cohapar (Companhia de Habitação do Paraná)

Geraldo Melo Filho – Diretor administrativo financeiro da Cohapar

Nelson Cordeiro Justus – Diretor de Regularização Fundiária da Cohapar

Inácio Afonso Kroet – Diretor-presidente da Agência de Defesa Agropecuária do Paraná

Joel Krüger – Presidente do Conselho Regional de Engenharia e Agronomia do Paraná

Comitiva da Dinamarca – Poul Bligaard - Conselheiro Comercial da Dinamarca / Embaixada da Dinamarca

Markus Lehmann – Diretor-presidente da Navigatio Internacional (parceria estratégica global Europa, América, Índia)

Arthur Schuler da Igreja - Presidente Jazz Consultoria da Navigatio Internacional

Claudiney Barbosa Meres – Secretário de Cultura de Janaúba (MG)

Comitiva Senegal - Dame Diop, Ibrahima Ndiaye, Abdou Lahat Fye, Cheikh Faye, Assane Salam Seck, Ousmane Gueye, Modou Diokhol Fall, Elhadji Malick Badiane, Malick Diop, Ibrahima Barry, Saliou Diagne, Serigne Mbow, Massar Sarr

10h:

Comitiva Peruana:

Santo Egberto Vásquez Llalle - Presidente da Coopcerprovaje
Amadeo Benjamin Asto Rivera – Vice-presidente da Coopcerprovaje

Luz Epifania Quispe Ruiz – Secretária da Coopcerprovaje

Olga Lidia Alayo Reyes – Presidente da Coopcerprovasc

Wilmer Guevara Ruiz - Presidente da Coopserbop

Nancy Elizabeth Palacios Linarez – Presidente da Comisión de Regantes de Chepén

Yerlly Leydy Gumez Montalván - Gerente UGT/Cedepas Norte

Federico Bernardo Tenorio Calderón - Diretor Geral da Cedepas Norte

14h:

Laércio Giampani – Diretor-presidente no Brasil da Syngenta.

João Paulo Zampieri – Diretor da unidade Sul da Syngenta

André Toesca – Gerente de filial da Syngenta

Hamilton Erdman – Gerente regional da Syngenta

Luiz Gustavo de Oliveira – Representante técnico de vendas da Syngenta

15h:

Roberto Gajardoni – Diretor comercial da R.C. Limagrain do Brasil S.A.

Lee Anderson - Diretor de marketing da R.C. Limagrain do Brasil S.A.

Utilize sempre o cinto de segurança e não trafegue pelo acostamento, exceto com escolta dos batedores da Polícia Rodoviária Federal.

São 72 hectares de muita informação. Mapas do evento estão disponíveis nas entradas do Show Rural Coopavel, na central de informações.

Use roupas leves, confortáveis, utilize protetor solar e faça um roteiro dos principais estandes que pretende visitar.

No segundo dia da feira foram recebidos 44.515 visitantes

O TEMPO EM CASCAVEL

Parcialmente nublado com chuvas e trovoadas

Máx. 27°C

Mín. 20°C

expediente

DESDE 15 DE MAIO DE 1976

O Paraná

Jornal de Fato

Gestão Judicial Scherer Assessoria Empresarial Ltda.

Diretor
Jadir Zimmermann
diretor@oparana.com.brEditor-chefe
Antonio Sbardelotto
editoria@oparana.com.br
www.oparana.com.brEmails
redacao@oparana.com.br
comercial@oparana.com.br
assinaturas@oparana.com.brRCK Comunicações Ltda. CNPJ: 77.867.877/0001-09
Jornal Oparana S/A CNPJ: 21.819.026/0001-36 Matriz
Jornal Oparana S/A CNPJ: 21.819.026/0002-17 FilialRedação, administração, publicidade e oficinas
Rua Pernambuco, 1.600 - Cascavel - PR CEP 85.810-021
Caixa Postal 761
Telefone Central (45) 3321-1000 Fax (45) 3321-1020

REPRESENTANTES NACIONAIS

Curitiba / São Paulo /
Merconet/ (41) 3079-4666Brasília, Florianópolis/Central
(61) 3323-4701 / (48) 3216-0600Porto Alegre/Expansão Brasil
(51) 3340-1408

PISCICULTURA

Emater demonstra sistema de escoamento

A região Oeste é a maior produtora de peixes do Estado, responsável por cerca de 50% da piscicultura paranaense. As espécies de água doce respondem por mais de 70% da produção estadual, com destaque para a tilápia, que possui maior potencial de comércio.

Demonstrando o funcionamento de um açude, o estande do Instituto Emater no Show Rural tem como objetivo principal esclarecer o produtor acerca de requisitos necessários para a implantação de açudes, priorizando a qualidade da água utilizada. O espaço destinado à piscicultura dispõe de um tanque de peixes com sistema de escoamento moderno e eficiente, que facilita a realização da despesca.

Fatores como a profundidade mínima e máxima dos açudes, proteção contra enxurradas e erosão e necessidade de entradas e



Potencial do Oeste na produção de peixes requer investimentos e cuidados cada vez mais específicos

saídas de água independentes (no caso da existência de mais de um açude) são de extrema relevância.

O técnico agropecuário do Emater de Cafelândia, Altair Luiz Jede, destaca a importância da manutenção dos tanques que decantação,

para onde vai a água dispensada dos açudes e responsáveis pela recuperação antes de seu retorno aos rios. "Após a despesca, é indispensável a limpeza do tanque de decantação, para que a água poluída pelos dejetos dos peixes seja recuperada e

possa retornar ao rio", afirma.

Antes da implantação do açude o produtor deve se informar sobre a importância dos sistemas de produção, escoamento e aspectos sanitários, para que não haja descumprimento da legislação ambiental.

PROJETO RECICLO

Dez toneladas de lixo são recolhidas em dois dias

Todo lixo produzido durante o Show Rural Coopavel é recolhido ao longo do dia por uma equipe composta por mais de 20 pessoas, que direcionam todo o material à triagem, onde ocorre a separação e prensa. Este processo faz parte do projeto Reciclo, feito pela cooperativa.

Após prensado, o material reciclável está pronto para ser processado. A estimativa é de que dez toneladas de resíduos sólidos já tenham passado por este procedimento desde a segunda-feira (1º). O projeto ocorre durante todo o ano e ressalta a importância da coleta seletiva, que é o primeiro passo para fazer com que materiais recicláveis tenham uma destinação correta.

www.fordcaminhoes.com.br

PASSE NO STAND DA KONRAD CAMINHÕES NA SHOW RURAL COOPAVEL E APROVEITE AS MELHORES OFERTAS.

F-4000
4X2



CARGO
1119



CARGO
2429



F-350
2015/2016

Novo motor Cummins com 150 cv;
Nova transmissão de 5 velocidades;
Freios ABS com EBD.

duplo



ESTOQUE SHOW RURAL

VEICULO	ANO/MODELO	CAT.	CHASSI
FORD F-350 P	2014/2015	RB5B	FB000620
FORD F-350 P	2015/2016	RB6B	GB007657
FORD F-350 P	2015/2016	RB6B	GB007763
FORD F-350 P	2015/2016	RB6B	GB007831
FORD F-350 P	2015/2016	RB6B	GB008034
FORD F-4000 P	2015/2015	RM59	FB005526
FORD F-4000 P	2015/2015	RM59	FB004293
FORD F-4000 P	2015/2015	RM59	FB005283
FORD CARGO 1119	2015/2015	EC5E	FBS88027
FORD CARGO 1119	2015/2015	EC5E	FBS88028
FORD CARGO 1119	2015/2015	EC5E	FBS86904
FORD CARGO 1119	2015/2015	EC5E	FBS86929
FORD CARGO 1119	2015/2015	EC5E	FBS86921
FORD CARGO 2429 S	2015/2015	EV5M	FBS87981
FORD CARGO 2429 S	2015/2015	EV5K	FBS82274
FORD CARGO 2429 S	2014/2015	EV5M	FBS77747

(2015/2016)

R\$105.00,00

CDC/
FINAME



0800-703 FORD
3 6 7 3

CASCABEL
RODOVIA BR 277 - KM 590
FACULDADE - CASCABEL - PR
FONE: (45) 3220.8300

Confira os serviços da Ford Caminhões:



Todos juntos fazem um trânsito melhor.

Preços válidos até 31/01/2016 ou enquanto durarem os estoques.

PECUÁRIA DE CORTE

Investir na pastagem dá certo

Programa vai incentivar produtores a cuidar ainda mais da cultura

O Show Rural Pecuário, novidade na 28ª edição da feira, com exposição das melhores raças bovinas do País, levanta uma questão preocupante em relação à atividade: a base da alimentação dos ruminantes.

A fertilidade do solo paranaense, mesmo em área de declive, tem ocasionado, ao longo do tempo, a migração do pasto para culturas como a soja, cana-de-açúcar e áreas de reflorestamento. Sem espaço para a pastagem, reduzem os investimentos em tecnologia ao setor e, diferentemente de outros cultivos, cuidados básicos como manejo e adubação adequados, são deixados em segundo plano.

“É preciso melhorar a qualidade dos pastos em todo o Brasil, já que esse é um problema que se estende a várias regiões”, relata o engenheiro agrônomo e pesquisador do Iapar (Instituto Agrônomo do Paraná), Elir de Oliveira. A proposta, que será intensificada por meio do programa Pecuária Moderna, é tratar

a pastagem como cultura, processo que, conforme Oliveira, será considerado uma revolução muito importante ao setor, inclusive na questão ambiental. De acordo com ele, estudos apontam que 60% das áreas de pastagem estão degradadas, podendo chegar, em alguns locais, a até 80%.

ESPÉCIES

Além dessa atenção especial, o pesquisador levanta outro ponto importante em relação ao pasto. Ele comenta que há uma preocupação muito grande no Paraná por conta do processo de braquiização. “Os agricultores plantam a braquiária e não investem em outras espécies de pastagem, sejam elas mudas ou sementes. Existem pastos de melhor qualidade se comparados à braquiária e essa busca deve ser feita pelo pecuarista”, explica Oliveira. A braquiária bem manejada é responsável pela cria, recria e engorda de bovinos com sustentabilidade, porém, de



FOTOS: VANDRÉ DUBIELA

Atenção à pastagem melhora qualidade da carne e estende possibilidades de mercado ao Paraná

acordo com o pesquisador do Iapar, a atividade comporta espécies mais nobres à base alimentícia do animal e que devem ser exploradas.

Impacto ao meio ambiente

Críticas de ambientalistas relatam que o pasto ocasiona o aumento do efeito estufa no planeta, no entanto, Oliveira rebate. “A pastagem na verdade, se bem manejada e adubada, tem efeito contrário, e diminui o efeito estufa. Uma floresta consegue globalmente captar em torno de 2 bilhões de CO₂, e uma área de pasto, se recebe a atenção necessária do produtor, capta 1,7 bilhão de CO₂, já que seu crescimento é rápido”, diz.

Programa Pecuária Moderna

O programa Pecuária Moderna foi apresentado ontem no Show Rural Pecuário e servirá como modelo de fortalecimento do segmento no Paraná. A origem deste incentivo é do setor privado, de universidades e institutos de pesquisa, e recentemente foi adotado pelo Governo do Paraná. Um dos propósitos é organizar o setor produtivo, exigir que frigoríficos paguem mais pela carne de qualidade (que depende em grande parte da base alimentícia dos bovinos em conjunto com outros suplementos nutricionais), qualificar as

assistências técnicas, limitadas em decorrência do baixo número de profissionais atuantes, entre outras frentes.

Segundo Elir de Oliveira, a pecuária de corte paranaense é a 7ª do País quando o assunto é representatividade. Por meio das novas iniciativas, antes mesmo de melhorar a posição no ranking, estima-se o reconhecimento da qualidade da carne, aceleração na melhoria das áreas de pastagem, avanços na genética e obediência às normas sanitárias. “Com tudo isso, o mercado da

carne do Paraná tem muitas possibilidades de alavancar”, conclui.

Em tempo recente, o Japão e a Coreia do Sul abriram as portas à produção de gado de corte do Estado, e de acordo com o secretário de Agricultura e Abastecimento, Norberto Ortigara, o Paraná vem ampliando sua presença em participação no mercado externo.

TECNOLOGIA EM CORTES DE CARNES

Neste ano, o Show Rural Pecuário abriu espaço para 12 associações brasileiras de criadores, com 170



expositores e aproximadamente 150 animais. Outra inovação é a presença de Carlos Madalozzo, de Alegrete (RS), que aborda o tema Tecnologia em cortes

de carnes. Especialista na área, ele fará apresentações diárias ao vivo no espaço do Salão Tecnológico Pecuário, das 13h30 às 15h e das 16h30 às 18h.

AO AGRONEGÓCIO | Orlando Pessuti assina hoje contratos de até R\$ 188 milhões

O presidente administrativo do BRDE (Bando Regional de Desenvolvimento do Extremo Sul), Orlando Pessuti, visitou ontem o Show Rural Coopavel, e assina hoje, junto com o governador do Paraná, Beto Richa, contratos de até R\$ 188 milhões ao agronegócio. A cerimônia faz parte da comemoração dos 55 anos do BRDE, lembrados durante todo o evento.

Segundo Pessuti, a instituição financeira trabalha em favor do desenvolvimento da região, por meio da liberação de recursos e financiamentos. “Estamos fazendo mais e melhor para o desenvolvimento do Estado, gerando renda, riquezas e empregos. Tenho relação de trabalho com o BRDE há 30 anos, quando cheguei na Assembleia Legislativa, em 1983, e desde então sempre fui parceiro. Comemorar essa data é ressaltar o sentimento de dever cumprido e a alegria de estar a serviço do Paraná, dos municípios, das cooperativas e de quem produz”, relata Pessuti.



VANDRÉ DUBIELA

CRESCER JUNTOS

Cresol quer fortalecer a economia regional

Durante o último ano muito foi falado e discutido sobre o cenário financeiro nacional. Diante dessa realidade, as cooperativas vêm se destacando e ganham relevância no atual contexto socioeconômico do País por demonstrarem seu potencial em desenvolver econômico e socialmente seus cooperados. A intenção é proporcionar serviços financeiros a custos inferiores em relação aos do sistema bancário tradicional.

Em um momento em que as cooperativas de crédito ganham mais espaço no mercado e se destacam pelas vantagens oferecidas como atendimento diferenciado, facilidades para acesso ao crédito e taxas reduzidas, a Cresol trabalha mais a cada dia para que o cooperado se sinta parte da cooperativa que também é sua, afinal, foi por meio das muitas mãos que hoje a Cresol é referência.

O cooperativismo vem

crescendo em um ritmo mais forte em todos os indicadores quando comparado ao conjunto do Sistema Financeiro Nacional. As cooperativas já ocupam a sexta posição no ranking das maiores instituições financeiras do Brasil (considerando ativos, depósitos, patrimônio líquido e operações de crédito) e já possui a maior rede de atendimento do País.

A Cresol representa mais de 140 mil famílias cooperadas em oito estados brasileiros, e trabalha conjuntamente com o BNDES para expandir cada vez mais o cooperativismo as diferentes regiões do País. "A cada dia a marca Cresol ganha mais força, e o compromisso é um atendimento diferenciado onde queremos que todos sintam-se bem na cooperativa, saiam satisfeitos e voltem logo", destaca o conselheiro-presidente da Central Cresol Baser, Alzimiro Thomé.



A Cresol representa milhares de famílias cooperadas em oito estados brasileiros

MODERNIDADE

As cooperativas de crédito estão cada vez mais modernas e já disponibilizam o mesmo leque de produtos e serviços oferecidos pelos grandes bancos. Hoje, os associados podem realizar consultas e transações financeiras pela internet, dispositivos móveis e redes sociais. Oferecem, ainda, seguros, consórcio, fundos de investimento, cartão de

crédito, previdência e outros diversos serviços financeiros para pessoa física e jurídica.

"A Cresol é uma cooperativa completa e atender bem é acima de tudo compreender o que o nosso sócio deseja, por isso nossos produtos e serviços são pensados e desenvolvidos especialmente para a necessidade de cada cooperado", lembra Thomé.

Diferenciais

Outro importante diferencial do cooperativismo é que os cooperados são donos, por isso os lucros (sobras) são divididos entre seus membros. Quanto mais produtos e serviços são utilizados, maior será o valor da participação. Além disso, segundo Thomé, o atendimento é um dos grandes diferenciais da Cresol. "Os nossos dirigentes e colaboradores estão cada vez mais preparados para oferecer o melhor atendimento, atendendo cada cooperado de forma única, conhecendo suas necessidades e ajudando a resolver seus problemas para que possamos crescer juntos".

O atendimento nas cooperativas é mais humano e personalizado e oferecem a mesma segurança proporcionada pelos bancos, visto que também são fiscalizadas pelo Banco Central e contam com o Fundo Garantidor do Cooperativismo de Crédito, similar ao Fundo Garantidor de Crédito. Com esses e muitos outros benefícios fica evidenciado o quanto as cooperativas de crédito são um modelo de negócio que pode contribuir de forma sustentável e eficiente para a economia do País e de cada cooperado.



A Cooperativa do Agricultor Familiar



CRE SOL

Juntos Somos Fortes

Visite nosso estande no Show Rural Coopavel e conte com o Banco do Brasil para realizar bons negócios na feira.

Show Rural Coopavel.
De 1º a 5/2, Parque de exposições BR 277, KM 577, Centralito – Cascavel/PR

Estar sempre ao lado de quem produz. Este é o nosso jeito de ser banco.
Banco do Brasil. O banco do Brasil.



Baixe o aplicativo BB Show Rural Coopavel.

Além de acessar as informações sobre a feira, você simula e envia sua proposta de financiamento. Tudo de um jeito prático e seguro.



PULVERIZAÇÃO

Jacto inova com sala de avaliação de defensivos 3D

Show Rural Coopavel é a primeira feira agrícola a receber esta novidade

Com o objetivo de conscientizar o produtor rural sobre o uso adequado dos tamanhos de gota em cada bico do pulverizador, a Jacto trouxe, pela primeira vez ao Show Rural Coopavel, a sala de avaliação de aplicação de defensivos 3D.



Um dos modelos de aplicação de defensivos expostos na sala 3D

O espaço apresenta as tecnologias, funcionalidades e recomendações para o momento da pulverização, além de mostrar a influência das diferentes variáveis de aplicação e seus respectivos impactos para qualidade dos tratamentos fitossanitários.

Segundo o analista de vendas e marketing da Jacto, Kléber Gomes, o conceito de avaliação 3D da planta ressalta a interação dos tamanhos de gota para que o agricultor possa potencializar a cobertura, penetração e controle do risco da deriva com suas aplicações de defensivos agrícolas. "A Jacto quer mostrar também que é possível, por meio de equipamentos adequados e da escolha correta do bico de pulverização, que se obtenha oportunidades de ganho e eficiência no trabalho, seja reduzindo seu



O analista de vendas e marketing da Jacto, Kléber Gomes

volume ou realizando uma aplicação mais otimizada", relata Gomes.

Na sala 3D estão expostas duas formas diferentes de aplicação. Uma delas de baixo volume, com 30 litros por hectare, e a outra com 100 litros por hectare. "Com o resultado atingido em cada um dos exemplos, o produtor se

questiona se está fazendo a aplicação correta em sua propriedade", explica. Além disso, há um manequim com todos os EPIs (Equipamentos de Proteção Individual) necessários durante o manuseio com agroquímicos, que demonstra a exposição do agricultor a esses produtos e a importância à saúde em utilizá-los.

Estrutura

A estrutura montada no estande da Jacto em terceira dimensão incorpora um fotocontrastante inerte, que reage com uma lâmpada especial de luz negra, mostrando como cada tipo de bico e tamanho de gota se comporta durante a aplicação do agroquímico. "O agricultor tem neste espaço o resultado real do que acontece em sua lavoura", diz Gomes. Este método é diferente dos mais conhecidos, como o uso do papel hidrossensível, e garante mais objetividade nos resultados. O trabalho de avaliação de aplicação de defensivos 3D é coordenado pelo engenheiro agrônomo Walter Mosquini.

#AoSeuLadoSempre!

Vou com Jacto!

LANÇAMENTOS JACTO 2016

CONDOR 800 AM 18 UNIPOINT 2530 UNIPOINT 4530

VISITE NOSSO ESTANDE NO SHOW RURAL COOPAVEL - DE 01 A 05/02/2016

LÁ DO ALTO

Mirante é atração no segundo dia de feira

Visitantes enfrentam fila para acessar o local, que tem o melhor ângulo da feira

Além de todos os estandes, um dos pontos que atrai muitos visitantes dentro do Show Rural é o mirante. No segundo dia do evento, a fila de acesso à melhor vista da feira era longa, mas quem esperava comentou que valeu a pena encarar.

Depois de uma subida de 92 degraus, a 21 metros do chão, o descanso foi

compensador. O que mais encanta todos os visitantes são as flores coloridas que, vistas de cima, formam o mapa do Brasil.

A cada ano, os paisagistas responsáveis pelas flores mudam a imagem formada por elas. Em 2014, na 26ª edição do evento e ano de Copa do Mundo no Brasil, a imagem era da

bandeira do País com uma bola de futebol, simbolizando o campeonato. Para quem passar pelo Show Rural, a visita ao mirante, junto de uma foto, é indispensável.



Bancos para jardins são produzidos com materiais 100% recicláveis

A Lange Termoplásticos, empresa com sede em Panambi (RS), desenvolveu um banco para jardim feito com materiais 100% reciclados, sustentáveis e ecologicamente corretos. Dentre as vantagens, estes bancos plásticos podem ficar expostos ao sol e chuva, pois contém aditivo Anti-UV, anti-fungos e bactérias, além de serem de fácil

manutenção, ter baixo peso (podendo ser movimentados para diversos locais), além de imitarem a madeira.

Este é um exemplo do uso da tecnologia com responsabilidade, com respeito ao meio ambiente e contribuição para uma sociedade mais sustentável. Mais informações podem ser encontradas no www.langetermoplasticos.com.br.

Banco do Brasil disponibiliza mais de R\$ 10 bi a agricultores

O Banco do Brasil disponibiliza mais de R\$ 10 bilhões em recursos controlados para produtores rurais. O volume ofertado é oriundo das captações próprias da poupança rural e dos depósitos à vista, e 22% superior ao desembolsado na última edição. Deste volume, R\$ 2 bilhões serão disponibilizados ao Paraná.

Os recursos estão disponíveis aos médios produtores por meio do Pronamp (Programa Nacional de Apoio aos Médios

Produtores Rurais) com taxas de 7,75% ao ano, até o teto de R\$ 710 mil. Os demais produtores rurais acessam o crédito com encargos de 8,75% anuais, até o teto de R\$ 1,2 milhão por beneficiário.

O BB também dispõe de recursos livres, sem limitação de teto por beneficiário, àqueles produtores que já tenham utilizado o teto de recursos controlados.

A antecipação dos financiamentos de custeio permite melhores condições aos produtores para o planejamento de suas compras junto aos fornecedores e contribui para o incremento das vendas de sementes,

fertilizantes e defensivos, produzindo reflexos positivos na cadeia produtiva para as culturas de cana-de-açúcar, milho, soja, laranja, café, arroz e algodão.

A disponibilidade de recursos resulta de uma combinação de fatores relacionados, principalmente, à elevação da exigibilidade da poupança rural de 72% para 74%, na safra 2015/2016. Esse fator, conjugado com ações de premiação, comunicação e mobilização da rede de agências do Banco do Brasil, propiciou o crescimento dos saldos da modalidade no período de junho a dezembro do ano passado, permitindo assim o atendimento das demandas de crédito rural.

Aplicativo

O Banco do Brasil disponibiliza um aplicativo exclusivamente para o Show Rural. O BB Show Rural Coopavel permite aos produtores rurais e às revendas simularem financiamentos e enviar suas propostas ao banco de maneira automatizada. O aplicativo está disponível para download para os sistemas iOS e Android.

Fomento ao setor

O fomento ao agronegócio brasileiro reafirma a competência histórica e o compromisso do Banco do Brasil em apoiar este importante setor da economia, que permanece com condições favoráveis de crescimento, em decorrência da crescente demanda mundial por alimentos, margens positivas e remuneradoras, e destacada capacidade de geração de divisas e empregos para o País.

O local está aberto ao público das 8h às 18h. Em dias de chuva, o mirante permanece fechado

GTS do Brasil aposta na plataforma de corte de cereais

A GTS do Brasil aposta pesado no agronegócio com a apresentação da maior plataforma para corte de cereais do mercado, conforme explica Jonathan Fernandes, coordenador de marketing da empresa. "Estamos apresentando no Show Rural Coopavel a nova plataforma de corte de cereais, a DuallFlot", relata.

O equipamento é considerado revolucionário e se distingue das demais plataformas devido seu pacote tecnológico inovador e conceito construtivo, que mescla

metais nobres como o duralumínio e o inox.

Segundo Fernandes, o conjunto de tecnologias traz muita leveza seja ao produto como um todo quanto ao seu funcionamento "fluidez", o que permite a GTS o desenvolvimento de plataformas gigantes com mais de 50 pés.

A GTS atua no agronegócio há 15 anos e iniciou suas atividades desenvolvendo a primeira plataforma para colheita de milho com espaçamento reduzido, sendo ainda, totalmente em alumínio.



FEIRANTES EM DETALHES

Muito sol e calor marcaram o segundo dia do Show Rural Coopavel. Quem não conseguiu ir ao Parque Tecnológico na segunda-feira por conta da chuva, aproveitou o tempo firme para visitar os estandes. Ontem, o movimento era grande em todos os pontos do Parque Tecnológico, com maior fluxo de pessoas nos horários de pico, das 7h às 9h30 e logo depois do almoço. A expectativa é de que nesta quarta-feira o público seja ainda maior.

FOTOS: VANDRÉ DUBIELA



A variedade de cores do jardim, com 350 mil plantas, encantou as crianças que visitaram o parque



Mulheres do grupo Cascavel Rosa, que luta na prevenção do câncer de mama, marcaram presença no Show Rural Coopavel



Movimento no Parque Tecnológico da Coopavel foi intenso durante todo o dia. Mais de 44 mil pessoas visitaram o local na terça-feira (2)



Um modelo de trator utilizado no tradicional Arrancadão de Tratores de Maripá está exposto próximo ao estande do Instituto Emater



As palestras continuam nos estandes do evento. Na foto, a empresa Jacto mostra como aliar a tecnologia ao campo com o uso do celular

PONTOS DE ENCONTRO

LOCAIS QUE SE DESTACAM EM CASCAVEL

HOOIGANS PUB • ROCK • RESTAURANT
 Consulte nossa agenda de shows
hooliganspub.com.br
 Rua Paraná, 4024 - Centro - Cascavel-PR - Tel.: (45) 3039-0072

Bar do Zé
 CHOPERIA & PETISCARIA
 Av. Tancredo Neves, 2372

SEMANA SHOW RURAL
 ATENDIMENTO ESPECIAL
 Cascavel-PR

É MUITO MAIS QUE UM RESTAURANTE

ÁGUA DOCE
 cachaçaria
 Sabores do Brasil

Rua Santa Catarina, 1507
 Centro - Cascavel-PR
 Tel.: (45) 3225-9958

O MELHOR DO CHURRASCO VOCÊ ENCONTRA AQUI!

GANDIN CHURRASCARIA
 Cascavel-PR

Av. Tancredo Neves, 3338 - Santo Onofre
 Tel.: (45) 3226-6183 | Cel.: (45) 9113-3255

Hamburgueria Restaurante Americano

cadillac AMERICAN

delivery 3039-1699

Rua Paraná, 3282 - Cascavel-PR

Deliciosos pedaços empanados e crocantes

GFC FRIED CHICKEN

Tel.: (45) 3035-1100
 Rua Engenheiro Rebouças, 2053 - Centro
 (na rua do Hospital São Lucas)

FRANGO FRITO NO BALDE

MONTE VERDE RESTAURANTE E TABACARIA

Agradável Ambiente com Música ao Vivo

Av. Brasil, 7324 - Centro
 Cascavel - PR

Que tal uma pizza hoje?!!

MARTIGNONI PIZZARIA

Tel.: (45) 3223-5883
 Rua São Paulo, 1679
 Centro - Cascavel-PR

TODO dia a dia PIZZA

TRADE

www.brde.com.br

Apoiar o agronegócio.
Esse é o papel do BRDE.

Em 2016, o BRDE completa 55 anos. E para comemorar, o Banco ampliou as vantagens para quem produz. Conheça as linhas de crédito para cooperativas e produtores rurais e o Plano 30 Dias, que agiliza a liberação de recursos. Visite nosso estande no Show Rural 2016. **BRDE. Há 55 anos ao lado do agronegócio.**

Ouvidoria DDC 0800.600.1020

BRDE
BANCO REGIONAL DE DESENVOLVIMENTO
DO EXTREMO SUL



NO PARANÁ

Iapar propõe novo sistema de produção de maracujá

Propósito é enfrentar o vírus do endurecimento dos frutos

Os pesquisadores do Iapar (Instituto Agrônomo do Paraná) propõem um novo modelo de produção de maracujá-amarelo como estratégia para enfrentar o vírus do endurecimento dos frutos, doença que pode inviabilizar a produção no Estado. A nova tecnologia é apresentada no Show Rural Coopavel.

“É a saída que encontramos para enfrentar o problema”, explica Pedro Antonio Martins Auler, coordenador de pesquisas em fruticultura do Iapar. Transmitido por pulgões, o vírus do endurecimento dos frutos tem alto poder destrutivo. Além de duros, os frutos ficam pequenos e impróprios para comercialização, as folhas se tornam enrugadas e deformadas e a planta como um todo apresenta crescimento retardado e tem sua vida útil diminuída.

A produção de maracujá-amarelo é uma boa alternativa para a pequena agricultura familiar. O cultivo da espécie ocupa cerca de 1,2 mil hectares no Paraná e tem grande potencial para crescer, mas está ameaçado pelo vírus, doença que já foi detectada nos principais polos de produção do Estado, segundo Auler.

NOVO MODELO

Pelo modelo proposto, o produtor faz o plantio das mudas em setembro, após o risco de geadas, e colhe entre os meses de dezembro a julho. Após a colheita, todas as plantas devem ser



FOTOS: DIVULGAÇÃO

eliminadas para um período de vazio sanitário, no mês de agosto.

O objetivo dessa estratégia é reduzir a incidência do vírus nos primeiros meses após a implantação do pomar. “Assim, mesmo que ocorra a infecção mais tarde, já durante o ciclo, a produção não é prejudicada”, explica Auler.

Apenas para comparação, no sistema de produção atual os produtores colhem duas safras a partir de um só plantio. O pomar é implantado em setembro e os frutos são colhidos entre os meses de março a julho, a chamada “safrinha”. A segunda e maior colheita ocorre entre dezembro e o mês de julho do ano seguinte.

Mudas e vazio sanitário

A chave do novo modelo é a utilização de mudas maiores, com cerca de um metro, que devem ser produzidas em ambiente protegido (telado) para evitar a presença dos pulgões e a consequente contaminação pelo vírus.

“A utilização de mudas com idade mais avançada, de cinco a seis meses, possibilita que a colheita se inicie em dezembro/janeiro e é um aspecto fundamental para a viabilidade econômica deste sistema de produção”, ressalta Auler.

Igualmente importante é a implantação do vazio sanitário, com a eliminação de todas as plantas de maracujá ao término do ciclo da cultura, no mês de agosto. Auler alerta, no entanto, que a prática deve ser adotada por todos os produtores de uma determinada região para garantir a eficácia do novo modelo.

Pesquisa

O novo sistema de produção de maracujá-amarelo foi desenvolvido pelo IAC (Instituto Agrônomo de Campinas), e vem sendo adotado com sucesso por produtores de São Paulo, onde a doença está presente há mais tempo.

No Paraná, o Iapar, em parceria com a Cooperativa Agroindustrial de Produtores de Corumbataí do Sul e o Instituto Emater, valida a tecnologia desde 2014, quando a doença foi detectada em um pomar no município de Godoy Moreira.

O Iapar conduz experimentos para validação do modelo em Londrina e em Corumbataí do Sul, dois municípios representativos das áreas aptas ao cultivo de maracujá do Estado, conforme o zoneamento agrícola de risco climático do Ministério da Agricultura.



Dow AgroSciences traz tenda de boas práticas agrícolas

A Dow AgroSciences apresenta na 28ª edição do Show Rural Coopavel um espaço dedicado a troca de informações sobre tecnologia de aplicação, manejo da resistência de plantas daninhas e de resistência de insetos.

A ideia é permitir ao produtor vivenciar o impacto das iniciativas ligadas às boas práticas agrícolas para otimizar recursos, reduzir o impacto ao meio ambiente e melhorar produtividade de seu negócio. Uma tenda foi montada para apresentar de forma interativa soluções ao produtor rural, com simulador de deriva, conceitos e estratégias de gestão da lavoura ao agricultor e o refúgio, que visa assegurar a gestão da biotecnologia e garantir a longevidade tecnologia.

“Trouxemos as soluções mais eficientes para beneficiar o produtor rural, associando as melhores recomendações de manejo por meio de práticas integradas em todas as etapas do processo de cultivo e produção. Para isto, investimos em tecnologia e educação”, explica a coordenadora de boas práticas agrícolas da empresa, Ana Cristina Pinheiro.

Husqvarna tem soprador 350BT no Show Rural Coopavel

Em primeira mão, a empresa sueca Husqvarna apresenta, no Show Rural Coopavel, o soprador 350BT e o cortador de grama GX 560.

O soprador é indicado para auxiliar na limpeza de praças, parques, estádios de futebol, rodovias, locais para o armazenamento de grãos e de colheitadeiras

sem a utilização de água. Com um motor de 50cc, o equipamento é ergonômico e de fácil manuseio, pois conta com empunhaduras ajustáveis, piloto automático que regula a velocidade da ventoinha de acordo com a atividade realizada, e bomba de combustível que permite arranques mais

ágeis. Além disso, possui tecnologias que proporcionam uma redução de até 20% no consumo de combustível e até 60% na emissão de poluentes, além de um sistema de amortecedores que diminui a vibração transmitida ao usuário, aliviando a pressão nos braços e mãos.

Já o cortador de grama GX 560, que promete ser uma das grandes novidades do ano, é recomendado para manutenção de gramados e áreas verdes com inclinação de até 45° em encostas, taludes e beira de lago. O equipamento funciona por meio de um sistema de hélice que faz

com que ele flutue sob um colchão de ar. Projetado para uso profissional e doméstico, o modelo é equipado com um silencioso motor Honda de 160cc e trabalha em qualquer direção, capaz de tornar a manutenção de áreas verdes em encostas e taludes muito mais segura ao operador.



NA NATUREZA, NADA SE PERDE, TUDO SE TRANSFORMA.

Biometano. A energia limpa que vem do campo.

Com apoio da Itaipu, várias propriedades rurais da região Oeste do Paraná estão transformando um problema em oportunidade. Resíduos orgânicos agrícolas e dejetos de animais, que poderiam poluir o meio ambiente, agora são fonte de renda e energia limpa: o biometano, combustível natural, utilizado pela Itaipu para abastecer uma frota cada vez maior de veículos ambientalmente corretos. Energia que, em breve, deve impulsionar ainda mais a economia da região e a produtividade no campo.

**Confira essa e outras soluções no estande da Itaipu
no Show Rural Coopavel, de 1 a 5 de fevereiro de 2016.**

www.itaipu.gov.br

Integração
que gera energia
e desenvolvimento

ITAIPU
BINACIONAL



Classificados

anuncio@oparana.com.br

01 - O Paraná Quarta-feira, 03/02/2016



Especializado em HIGIENIZAÇÃO A SECO

Lava Car Pingo D'água
3223-6699

Há 15 anos cuidando do seu veículo

A partir de **R\$ 129,00**

• Teto • Cintos • Painel • Estepe • Porta-Malas • Forro de porta • Bancos • Tapetes • Carpete • Embaixo dos Bancos

Espeflex
Espeto giratório a pílula
Cascavel

Distribuidor exclusivo para Cascavel e Região

Lançamento

TIM (45) 9988-3377 Vivo (45) 9125-3377
www.espeflexcascaavel.com.br

Rua Vitória, 770 - Cascavel www.lavacarpingodagua.com.br

Importados

VENDO FRONTIER TOP S
Cabine dupla, diesel, compl., mod. 2014, acessório, vidros automáticos ao travar veículo, forração carroceria, capota marítima, único dono, placas de Cascavel, c/ 33500 km, garantia até 04/12/16, sem detalhe, revisões na concessionária R\$ 100.000. F: (45) 3225-3636 c/ Odi horário comercial. CI-165386.



MONTANA LS 1.4 12/13
Econoflex, vermelha, dir. hid., ar quente, trava, alarme. R\$ 29.800., c/ troca, estudo proposta avista. F: (45) 3224-6117/ 8402-7695 (whatsapp). CI-165262.

VECTRA ELEGANCE 2011
R\$ 16.000. + 36x R\$750. F: (45) 9912-7040. CI-165379.



PALIO FIRE 12/13
Economy, prata, 2 portas, ar quente e desembaçador. Parte paga R\$ 4.500., + 39x de R\$ 681. Banco GM. F: (45) 9992-8684 c/ Niki. CI-165265.



FIT EX 2010
Automático, roda 16, ótimo estado. F: (45) 9972-6396. CI-165226.



FLUENCE PRIVILEGE 2012
2.0, automática, preta. De R\$ 45.000., por R\$ 38.000., a vista. F: (45) 3224-6117/ 8402-7695. (whatsapp). CI-165263.



COROLLA SEG
Impecável. R\$24.500. F: (45) 9937-3385. CI-165236.

COROLLA XEI 2.0 2011
Multimídia, câmbio borboleta, 2º dono. F: (45) 9972-6396. CI-165227.



AMAROK 4X4 2013 DUPLA
Prata, completa, 42mil km, câmbio manual, garantia até 2017. R\$ 79.800., c/ troca ou estudo proposta avista. F: (45) 3224-6117/ 8402-7695. CI-165261.

GP VEÍCULOS OFERTAS

Novo Gol, 1.0, Track, 2014, Completo, 4portas, branco. De R\$32,900 por R\$28,900. F: (45) 9844-8611. CI-165174.

GP VEÍCULOS OFERTAS

Fox 1.6, 4 portas, 2013, completo, prata. De R\$32,900 por R\$29,900. F: (45) 9844-8611. CI-165175.

GP VEÍCULOS OFERTAS

Saveiro 1.6, 2013, Cabine estendida, branca. De R\$ 30.900., por R\$ 26.900. F: (45) 9844-8611. CI-165176.

VOYAGE 10/11 1.6

Completo, flex e gás, preto, 160.000km. R\$ 23.000. Sem troca. F: (45) 9955-7545 CI-165355.

Consórcio

COMPRAMOS CONSÓRCIO
Diversos, contemplado ou não, de todas as administradoras, mesmo cancelado ou com parcelas em atraso, pagto a vista. F: (45) 3224-9891/ 9966-6379/ 9103-5944 e-mail: orlandobortoli@hotmail.com CI-164815.

Caminhões

VENDO OU TROCO

Por terreno, Scania P340, 2011, trucado, original, único dono. F: (45) 9936-9848. CI-165193.

VOLVO FH 440

2008, globetrotter, 6x2, com câmara fria, veículo agregado a frigorífico. R\$ 220.000. F: (44) 9954-9958/ 3649-3318. CI-165038.

Moto

DAFRA CITICOM 300

2012, c/ 3800km. R\$ 9.800. F: (45) 3038-4470/ 9931-7770. CI-165338.

Consórcio

HONDA CIVIC

Seminovo, grupo especial consórcio, confira crédito R\$ 35.000., parcelas a partir de R\$ 491,67, com opção de UP GRADE, seu veículo usado poderá valer como lance. Mais informações. F: (45) 3325-1070/ 9972-3798. CI-165424.

POPULARES 0 KM

Através do consórcio, muito mais barato. Celta, Gol, Uno, Palio, HB20 e outros. Crédito de R\$ 15.000., R\$ 20.000., R\$ 30.000., e R\$ 50.000. Mensalidades a partir de R\$ 295. Seu veículo usado poderá valer como lance. Para fazer um bom negócio fale com o Jorge. F: (45) 3222-1802/ 9972-3798. www.lanceconsorcios.com.br CI-165425.

Apartamentos

VENDO APARTAMENTO

No Parque Verde, 2 qtos, 2º andar, reformado, baixo condomínio, 3 salões de festa, ampla área de lazer. R\$ 125.000. F: (45) 9989-0017. CI-165357.

ALUGO APARTAMENTO

c/ 2 qtos, e demais dependências. F: (45) 8835-6116. CI-165102.

ALUGO APARTAMENTO

Residencial Lapa, 2 quartos, reformado, em frente ao Blog. R\$ 550., mais taxas. F: (45) 9981-4704 c/ Claudete. CI-165278.

ALUGO APARTAMENTO

Ed. Saint Louis, 2 qtos, sacada, 1º andar, 1 vaga, salão de festas, cozinha mobiliada, 3 quadras da Havan. R\$ 750.+ condomínio. F: (45) 9989-0017. CI-165356.

ALUGO APARTAMENTO

2º andar, Res. Foz, 2 quartos, recém reformado, com cozinha nova, 1 vaga coberta, Rua Fortaleza 3584. R\$ 480., + condomínio R\$ 180. F: (45) 9902-3713. CI-165382.

ED. ANA LÚCIA

Rua Manoel Ribas 1599, aprox. 108,03m² de área total, 2 quartos, bwc, sala de estar e jantar, cozinha, área de serviço, sacada c/ churrasqueira e 1 vaga de garagem. A partir de R\$ 248.515. F: (45) 3222-0039/ 3224-8001. CI-164912.

ED. AUGUSTUS

Rua da Bandeira 927, aprox. 177m² de área total, suite, 2 quartos, banheiro social, sala de estar e jantar, cozinha, área de serviço, 2 sacadas e 2 vagas de garagem. A partir de R\$ 447.810. F: (45) 3222-0039/ 3224-8001. CI-164913.

ESQUINA SANTA CRUZ

457,5m² 15x30,5, próx ao colégio e posto de saúde. R\$ 240.000. F: (45) 3225-2540/ 9972-3834. www.gersonparanhos.com.br Creci 7297 CI-165343.

ITAPEMA - SC

Apart. p/ 7 pessoas, suite c/ ar, 2 qtos., R\$ 380., a diária. Tratar: itapemasc.2007@hotmail.com ou pelo F: (45) 9999-3344/ 9101-8510 (vivo). CI-163836.

ITAPEMA/ CÂMBORIÚ-SC

Alugo apartamento 80m da praia, beira mar, todo mobiliado. F: (45) 9971-1416. CI-161381.

RES. BARILOCHE

Apto 22, bl01, 2º andar, rua Curitiba, 1639, c/ aprox. 64,336 m² de área total, 3 qtos, sala, cozinha, área de serviço, banheiro, circulação e 1 vaga de garagem coberta, o apartamento dispõe de 1 guarda roupa embutido em cada quarto, na cozinha dispõe de armários e bancada da pia, armário no banheiro e tanque na lavanderia. R\$ 158.000. F: (45) 3222-0039/ 3224-8001. CI-164911.

V. MORETTI ALUGA

Apartamentos Ed. Dona Guilhermina, na Rua Erechim, 1819, centro, 1 suite, 2 quartos e demais dependências, 1 vaga de garagem R\$ 1.050. F: (45) 3322-1515 CRECI 3149 J CI-164711.

V. MORETTI ALUGA

Apartamento Ed. Seville, Rua Vitória 1841, Neva, 2 quartos, sala, sacada c/ churrasqueira, coz., área de serviço, 1 vaga de garagem R\$ 700. F: (45) 3322-1515 CRECI 3149 J CI-164713.

V. MORETTI ALUGA

Apartamento Ed. Costa Smeralda, Rua Manoel Ribas, 3147, centro, 1 suite, 1 quarto, sala, sacada, coz., bwc., área de serviço, 1 vaga de garagem R\$ 950. F: (45) 3322-1515 CRECI 3149 J CI-164714.

V. MORETTI ALUGA

Apartamento na Rua Rui Barbosa, 262, centro, 2 quartos, sala 2 ambientes, coz., área de serviço, bwc, 2 vagas de garagem, próximo a Unipar. R\$ 1.000. F: (45) 3322-1515 CRECI 3149 J CI-164715.

V. MORETTI ALUGA

Apartamento Ed. Automann, Rua Pio XII 1611, Neva, 2 quartos sendo 1 c/ sacada, sala c/ sacada, cozinha, bwc, área de serviço, 1 vaga de garagem. R\$ 750. F: (45) 3322-1515 CRECI 3149 J CI-164717.

V. MORETTI ALUGA

Apartamento Novo Ed. Josephina, Rua Siqueira Campos, 895, centro, c/ 1 suite, 2 quartos, sala 2 ambientes, sacada c/ churrasqueira, área de serviço, 2 vagas de garagem. R\$ 1.300. F: (45) 3322-1515 CRECI 3149 J CI-164712.

VENDO APART 178M²

Res. Estrelícia, suite, 2 quartos, 2 garagens, piscina, duas quadras da Av. Brasil, 7º andar. R\$ 490.000. F: (45) 9984-2829. CI-165345.

VENDO APART. CENTRAL

Rua Oswald Cruz 2992, Residencial Family, 3º andar, face norte, 3 quartos, demais depend., uma garagem, semimobiliado. R\$ 210.000. F: (45) 9973-0607 c/ Wilson CI-165196.

VENDO APARTAMENTO

Ed. Rothenburg, B6, 2º andar, rua 7 de Setembro 4249, com aprox. 138 m² área total, 3 quartos, banheiro social, sala de estar, sala de jantar, cozinha, área de serviço e 2 vagas de garagem coberta. R\$ 228.000. F: (45) 3222-0039/ 3224-8001 CI-164909.

VENDO APARTAMENTO

Ed. Rothenburg, C24, 4º andar, rua 7 de Setembro, 4249, com aprox. 83,296 m² de área total, 2 quartos, banheiro social, sala de estar, sala de jantar, cozinha, área de serviço e uma vaga de garagem coberta. R\$ 139.000. F: (45) 3222-0039/ 3224-8001. CI-164910.

Casas

ALUGO NO CLAUDETE

Casa, 2 quartos, sala, coz., bwc, lavand., gar., coberta, livre de água, p/ moças. R\$ 450. F: (45) 9989-0017. CI-165316.

CASA NO FLORAIS

C/ 64m², 3 qtos e demais dependências, garagem p/ 2 carros. Laje, excelente acabamento. Financia MCMV. R\$ 170.000. F: (45) 9989-0017. CI-165360.

CASA NO PIONEIROS

Catarinense, 2 qtos, 2 salas, coz. planejada, sala de jantar, área de serviço ampla. Terreno c/ 320m², edícula, garagem p/ 4 carros (1 vaga coberta) e espaço p/ instalação de piscina. R\$ 455.000. F: (45) 3224-3224. CI-165400.

SOBRADO CENTRO 237M²

NOVO. Pres. Kennedy, 575, próx. Visc de Guarapuava, 3 suítes, 2 salas, copa, coz., lavabo, churrasq. c/ varanda, 4 gar., aquecedor solar, ar, aberturas alumínio c/ persiana automáticas, alarme. R\$ 1.180.000. F: (45) 9982-1429. CI-164903.

CONSÓRCIO DE CARROS
Seu Carro ou Moto poderá valer como Lance!

Lance
A Parcela Você tem, Você Paga! O Dinheiro Você Gasta!

Crédito	Parcela
R\$ 25.000,00	R\$ 351,19
R\$ 30.000,00	R\$ 421,43
R\$ 40.000,00	R\$ 561,90
R\$ 50.000,00	R\$ 702,38
R\$ 100.484,20	R\$ 1.381,66

Parcelas a partir de: **R\$ 351,19**

Não Perca essa Oportunidade, Você Poderá ser o Próximo Contemplado!

www.lanceconsorcios.com.br
Av. Brasil, 2962 - Sl.: 10 Shopping West Side **45. 3325-1070 | 9972-3798**

SOBRADO NEVA

Vendo, 163m², 3 suítes, 3 garagens, demais depend., sobra de terreno. R\$ 470.000. Ac propostas. F: (45) 9972-3397 CI-165329.

SOBRADO NOVO

No Tropical, c/ 208m², suite master+ 2 demi-suite, garagem p/ até 3 carros, sobra de terreno, cozinha gourmet, alto padrão de acabamento. R\$ 850.000. F: (45) 9989-0017. CI-165359.

V. MORETTI ALUGA

Apartamento Ed. Dom Padilha, Rua João Padilha, 107, 2 quartos, sala, sacada, cozinha, área de serviço, 1 vaga de garagem, próximo a Fag. R\$ 600. F: (45) 3322-1515 CRECI 3149 J CI-164709.

V. MORETTI VENDE

Casa Rua Salgado Filho, Neva, 1 suite, 2 quartos, 3 salas, coz., bwc, área de serviço, edícula, 3 vagas de garagem R\$ 500.000. F: (45) 3322-1515 CRECI 3149 J CI-164710.

VENDO CASA

Com edícula, Rua Orlando Vasconcelos, 150m². R\$ 350.000. F: (45) 3039-3444 / 9133-1840 c/ Sérgio. CI-165311.

VENDO CASA

Paulo Godoy, aprox. 48m² área total, lote c/ 220m², 2 dormitórios, sala, cozinha, área de serviço, banheiro e circulação, 3 vagas de garagem, 1 edícula nos fundos. R\$ 195.000. F: (45) 3222-0039/ 3224-8001. CI-164914.

VENDO CASAS

Loteamento Barcelona, aprox. 49,54m² de área total, 2 quartos, bwc, sala de estar e jantar, cozinha, área de serviço externa e uma vaga de garagem descoberta. R\$ 139.000. (Minha casa, minha vida). F: (45) 3222-0039/ 3224-8001. CI-164908.

VENDO SOBRADO

130m², Rua João Lili Cirico, com suite c/ closet, 2 qtos, salas de jantar e estar, cozinha, área de serviço c/ churrasqueira, garagem. R\$ 330.000. F: (45) 9109-9927. CI-165150.

VENDO SOBRADO

Consolata, Triplex, Residencial Anúbis, com aprox. 150m² de área construída, terreno com área aprox. 180m², com sobra nos fundos e na frente, suite com closet, 2 quartos, banheiro social, sala de estar, sala de jantar, cozinha, área de serviço, lavabo e 3 vagas de garagem. R\$ 398.000. F: (45) 3222-0039/ 3224-8001. CI-164915.

VENDO SOBRADOS

No Loteamento Angra dos Reis, c/ aprox. 105,35m² de área total, suite, 2 quartos, bwc, lavabo, sala de estar e jantar, cozinha, área de serviço, 1 vaga de garagem coberta, opção para 2º vaga de garagem descoberta. R\$ 298.000. F: (45) 3222-0039/ 3224-8001 CI-164907.

Kitinetes

ALUGO KINETETE

Rua Carlos de Carvalho, central, esquina c/ Paraná, 1 suite, sala, cozinha/ lavanderia, sem garagem. F: (45) 9973-0607 c/ Wilson CI-165195.

ALUGO KINETETES

Rua Jacarezinho. R\$ 550. Rua Ponta Grossa, Rua Maringá. R\$ 580. Livre de água, IPTU, lixo e condomínio. F: (45) 9911-8084 c/ Joares. CI-165120.

Ponto Comercial

ALUGO SALA

COMERCIAL. Central, 90m², Rua Marechal Rondon 2590, ideal para escritório. F: (45) 9959-9946. CI-165264.

ALUGO SALA

Com área de 225m², especialmente adaptada para oficina mecânica ou outra atividade c/ rampa, rua Pio XII, 3264 centro. F: (45) 9972-3963 c/ Dimer. CI-164936.

ALUGO SALA COMERCIAL

Av. Brasil, centro, aproximadamente 100m², condomínio de valor baixo. F: (45) 9137-7001 (Claro) / 9938-0041 (tim) c/ Nilva. CI-165306.

V. MORETTI ALUGA

Sala Comercial no centro Rua Salgado Filho, 2246-B, c/ aprox. 60m² R\$ 1.025. F: (45) 3322-1515 CRECI 3149 J CI-164716.

VENDO CNPJ LIMPO

Equipamento, restaurante, ponto locado ativo, estoque, boa clientela. F: (45) 9107-1541. CI-165231.

VENDO LOJA

Confecções, Rua Pio XII, 1558, Neva, ao lado do Muffatão, bom estoque, instalações em funcionamento. Apenas R\$ 38.000., aceito proposta. F: (45) 9998-3330. CI-165354.

VENDO SALA COMERCIAL

Rua Xavantes, 130m². R\$ 250.000. F: (45) 3039-3444 / 9133-1840 c/ Sérgio. CI-165312.

Terrenos

ESQUINA NA FAG

612,50m², (17,5x35m), R. Anibal Curi c/ R. João Maria Correa. R\$ 420.000. F: (45) 3225-2540/ 9972-3834. CRECI 7297. www.gersonparanhos.com.br CI-165151.

LOTE NO PALMEIRAS

560m² (14x40), c/ 2 casas pequenas localadas, rua Silvino Blender, 763. R\$ 260.000. F: (45) 3225-2540/ 9972-3834. Creci 7297 CI-165340.

OFERTA! MINHA CASA

56m², Tarumã, Rua Raimundo Fer. de Lia, 275, 2 qtos, 3 vagas de gar., laje, acab. de primeira. Entrada a partir de R\$ 12.000., Total R\$128.000. aceito carro. F: (45) 9972-3397. CI-165328.

TERRENO DE ESQUINA

Com 2 casas, todo murado, quitado. Av Luiz de Camões, área construída 180m². R\$ 115.000., a vista. F: (45) 3323-1888/ 8820-8811/ 9907-7391 (tim). CI-165204.

ÁREA NOBRE SÃO CRISTOVÃO



17.291.85m², toda c/ muro 3m de altura, c/ luz, água e esgoto, ótima para cond. fechado, salão de eventos, shopping, grandes empresas, hotel, supermercado, centro de distribuição, logística, etc, ou vende-se 50% da área em 5 lotes menores.

R. Jacarezinho 2261 esq. R. Marginal BR 467, ao lado do viaduto. à 900m do Shopping Catuaí F: (45) 3038-5166/ 9961-6139

CONTRATA-SE

YÁZIGI Toledo, ampliando seu quadro, CONTRATA PROFESSOR(a) de INGLÊS

Contato (45) 30540088 – Camila

TERRENO NO PERIOLLO

c/ 250m², murado, terraplanado, 1 quadra da Av Europa. R\$ 36.000., + parcelas de R\$ 600. F: (45) 3038-4470/ 9931-7770. CI-165339.

TERRENO PARA PERMUTA

Permuta-se área construída, por terreno na região central de Cascavel. F: (45) 3222-0039/ 3224-8001. CI-164906.

V. MORETTI VENDE

Terreno Rua Manoel Ribas, centro (11x43) 473m² R\$ 450.000. (Troca por casa de menor valor). F: (45) 3322-1515 CRECI 3149 J CI-164718.

VENDO CHÁCARA

Salto Caxias, Conjunto Bela Fadiga, 20.079m², 69,95m de frente para o lago, Três Barras do Paraná, permitido construir 3 casas, água de poço artesiano, maravilhosa. F: (45) 9973-4308. CI-165350.

VENDO TERRENO

Rua Orlando Vasconcelos, 300m². R\$ 295.000. F: (45) 3039-3444 / 9133-1840 c/ Sérgio. CI-165310.

VENDO/TROCO

Terreno com barracão, Terreno 760m², Barracão 200m². Ibema. R\$ 120.000. F: (45) 9850-7510. CI-164685.



CONTRATA

ELETRICISTA
Disponibilidade para residir em Cafelândia.

ELETROMECAÂNICO
Disponibilidade para residir em Cafelândia.

MECÂNICO
Disponibilidade para residir em Cafelândia.

SERVENTE DE PEDREIRO
Disponibilidade para residir em Cafelândia.

AUXILIAR OPERACIONAL
Disponibilidade para residir em Cafelândia.

ELETROMECAÂNICO
Disponibilidade para residir em Jesuítas.

VENDEDOR EXTERNO
Disponibilidade para residir na região de Cascavel.

✓ **INSCRIÇÕES:**
✓ Interessados inscrever o currículo no site www.copacol.com.br no ícone **TRABALHE CONOSCO** e Após o preenchimento do currículo clicar na vaga escolhida.
Mais informações: Luiza no telefone (45)3241-8100 ou enviar currículo no email luiza@copacol.com.br

Serão destinadas oportunidades para pessoas com deficiência. Se você tem algum tipo de deficiência e se interessou por nossa proposta, saiba que nesse time você é bem-vindo.

CONTRATA-SE

Vendedores experientes e dinâmicos para ramo imobiliário, com alto potencial de lucro. Requisitos: carro próprio e notebook. Interessados encaminhar curriculum para: vendas@kassolimoveis.com.br CI-165066.

CONTRATO CASEIRO

Casal homem e mulher, s/ filhos. Trabalhar em fazenda região Santa Cruz da Conceição/SP. Enviar currículos para: rh@civilterra.com.br ou F:(11) 3258-2811 CI-165426.

Negócios

OPORTUNIDADE

Vendo loja de roupas femininas, estilo boutique. localizada no centro de Cascavel, faturamento anual de meio milhão de reais. R\$250.000. F: (45) 9952-7815. CI-165084.

RENDA EXTRA!

Empresário local está expandindo negócio em Cascavel e região, e busca pessoas c/ visão empreendedora. F: (45) 9981-6766. CI-164674.

VENDO SALÃO

De beleza + estética, no Pq São Paulo, ótimo ponto comercial, clientela formada. R\$ 14.000. F: (45) 9904-4301 c/ Jackeline / 9914-1148 c/ Leticia. CI-165320.

Diversos

"MASSAG. SILICONADA"

Atend. 24h, de curta temporada em Cvel, morena de curvas perfeitas p/ massagem c/ finalização. F: (45) 9917-5915 - Gaby CI-165376.

"MASSAGEM C/ PRAZER"

Morena, novinha e mãos de fada, cor do pecado, p/ vc curtir e relaxar, c/ local. F:(45) 9850-0227. CI-165372.

"MASSAGEM COM DANÇA"

Erótica. Relaxante e estimulante, para você curtir momentos inesquecíveis c/ finalização e local discreto. F: (45) 9916-3284. CI-165373.

"MASSAGEM ERÓTICA"

Escolha a massagista que mais lhe agrada para uma massagem perfeita com finalização. F: (45) 3306-6038/ 9930-9243. CI-164476.

"MASSAGEM ERÓTICA"

Escolha a massagista que mais lhe agrada para uma massagem perfeita com finalização. F: (45) 3306-6038/ 9930-9243. CI-165374.

"MASSAGISTA LOIRA"

Completa, sem frescuras, para homens que procuram por massagem com finalização, com local. F: (45) 9974-6735 c/ Joyce CI-165370.

DETECTIVE PARTICULAR

Investigação: Conjugal, Empresarial, traição virtual (msn, e-mails, site de relacionamentos), Filmagens, Fotos, Gravações. Sigilo Absoluto. F: (45) 9105-8010/ 9914-2282 ou detetive.ville@hotmail.com CI-165101.

ESTILO MASSAGEM

Terapêutica, clínica, drenagem linfática, reflexoterapia e massagem relaxante, ambiente climatizado. F: (45) 9941-9370 c/ Raquel. CI-165362.

AUTORIZAÇÃO FLORESTAL

Carine Cristina Do Valle e Outros torna público que irá requerer ao IAP, a Autorização Florestal para corte de 97 arvores nativas no Imóvel Urbano Foreiro, Travessa Oliviar Amaral S/N, Município De Laranjeiras Do Sul.

SÚMULA

ORILDO ANTONIO BARCARO & CIA LTDA – ME, torna público que requereu ao Departamento de Licenciamento Ambiental – Secretaria de Meio Ambiente, Pedido de Licença Ambiental Simplificada, para atividade de Comércio varejista de materiais de construção em geral, situada a Rua Xavantes, 666 e Rua Xavantes 603 (depósito), Bairro Santa Cruz, Cascavel – Paraná. Não foi determinado estudo de impacto ambiental.

JHONATAN MASSAGISTA

Para eles que querem relaxar e curtir com discrição, com local ou vou até você F: (45) 9947-3099. CI-165375.

MASSAGEM

Relaxante, para estresse, cansaço, dores musculares, masculina, só c/ agendamento, central F: (45) 9819-3352. CI-165269.

MASSAGEM

Cansaço físico, stress, tântrica e estimulante, sala central. F: (45) 9956-5803. CI-165358.

MASSAGEM C/ LOCAL

Sigilo Absoluto, estimulante, erótica, c/ algo a mais, perfeito p/ relaxar. F: (45) 9967-9695/ 3038-0765. Micheli CI-165349.

MASSAGEM HOT

Costas, pernas, estimulantes, para você com mais de 40 anos. Das 14h às 21h, centro próx. ao Copas Verdes. F: (45) 3223-7455/ 9962-9242. CI-165313.

MASSAGEM MASCULINA

Para estresse, dores musculares, relaxante, estimulante, sala climatizada, central. F: (45) 9819-0513. CI-165267.

MASSAGEM RELAXANTE

Muscular, ajuda tirar cansaço, estresse, dores musculares e estimulantes. F: (45) 3326-6756. CI-164838.

MASSAGEM SÓ MASCULINA

Estimulante, estresse, cansaço, relaxamento corporal, só c/ agendamento. F: (45) 9805-3967. CI-165268.

MASSAGISTA COLETIVA

A 4 mãos, para você que procura relaxar e sair da rotina, c/ satisfação em dose dupla. F: (45) 9848-6286. CI-164473.

MASSAGISTA MULATINHA

Massagem erótica, sensual e relaxante para você sair da rotina, com local. F: (45) 9917-5915, Brenda. CI-164478.

MOMENTOS AGRADÁVEIS

Massagem relaxante, erótica, tântrica, prostática, algo a + se preferir. C/ local e horário marcado. Não atendo ligação restrita. F:(45)9970-0628. CI-165178.

PARE DE SOFRER

Trago quem você ama, rindo ou chorando em 3 dias, para sempre aos seus pés. F: (43) 3322- 6735/ 8456-3291 / (45) 9909-3154 (whatsApp). CI-164727.

SOBRADO DA MASSAGEM

Massagem completa, relaxante, estimulante, erótica, c/ dança e finalização. F: (45) 9953-4031. CI-165369.

ÚNICO NO BRASIL

Gamado e amarrado em você pra sempre! Sigilo absoluto. F: (43) 3152-6754/ 3322-8065/ 8456-3291/ 9911-5862/ (45) 9909-3154. CI-164726.

Utilidade Pública

SÚMULA DE REQUERIMENTO DE LICENÇA DE INSTALAÇÃO

Cascavel Maquinas Agrícolas Ltda - CNPJ: 76.075.118/0019-70 torna público que irá requerer ao IAP, a Licença de Instalação para comércio atacadista de maquinas, aparelhos e equipamentos para uso agropecuário a ser implantada na Rod. PR 483/81 - L. Rural 42-D - G 35 - AM - Prédio, Industrial - Realeza - PR.

SÚMULA DE RECEBIMENTO DE LICENÇA PRÉVIA

Cascavel Maquinas Agrícolas Ltda - CNPJ: 76.075.118/0019-70 torna público que recebeu do IAP, a Licença Prévia para comércio atacadista de maquinas, aparelhos e equipamentos para uso agropecuário (nº 107742 válida até 21/01/17) a ser implantada na Rod. PR 483/81 - L. Rural 42-D - G 35 - AM - Prédio, Industrial - Realeza -PR.

SÚMULA DE REQUERIMENTO DE LICENÇA AMBIENTAL SIMPLIFICADA - LAS

Diagnósticos da América S.A, CNPJ: 61.486.650/0353-00 torna público que irá requerer a SEMA Cascavel, a emissão da Licença Ambiental Simplificada para atividade de Almoarifado/Armazém instalado a Rua Pio XII, 825 - Neva Cascavel/PR.

SÚMULA DE REQUERIMENTO DE LICENÇA AMBIENTAL SIMPLIFICADA - LAS

Diagnósticos da América S.A, CNPJ: 61.486.650/0342-40 torna público que irá requerer a SEMA Cascavel, a emissão da Licença Ambiental Simplificada para atividade de Laboratórios Clínicos (posto de coleta de material biológico) instalada a Rua General Osório, 3211 – Centro - Cascavel/PR.

SÚMULA DE REQUERIMENTO DE LICENÇA AMBIENTAL SIMPLIFICADA - LAS

Diagnósticos da América S.A, CNPJ: 61.486.650/0350-50 torna público que irá requerer a SEMA Cascavel, a emissão da Licença Ambiental Simplificada para atividade de Laboratórios Clínicos (posto de coleta de material biológico) instalada a Rua Carlos de Carvalho, 4066 – Centro - Cascavel/PR.

SÚMULA DE REQUERIMENTO DE LICENÇA AMBIENTAL SIMPLIFICADA - LAS

Diagnósticos da América S.A, CNPJ: 61.486.650/0343-20 torna público que irá requerer a SEMA Cascavel, a emissão da Licença Ambiental Simplificada para atividade de Laboratórios Clínicos (posto de coleta de material biológico) instalada a Rua Maranhão, 790 – sala 14 – Centro - Cascavel/PR.

SÚMULA DE REQUERIMENTO DE LICENÇA AMBIENTAL SIMPLIFICADA - LAS

Diagnósticos da América S.A, CNPJ: 61.486.650/0348-35 torna público que irá requerer a SEMA Cascavel, a emissão da Licença Ambiental Simplificada para atividade de Laboratórios Clínicos (posto de coleta de material biológico) instalada a Rua Presidente Juscelino Kubitschek, 1013 – sala 03 Coqueiral - Cascavel/PR.

SÚMULA DE REQUERIMENTO DE LICENÇA AMBIENTAL SIMPLIFICADA - LAS

Diagnósticos da América S.A, CNPJ: 61.486.650/0352-11 torna público que irá requerer a SEMA Cascavel, a emissão da Licença Ambiental Simplificada para atividade de Laboratórios Clínicos (posto de coleta de material biológico) instalada a Avenida Brasil, 1429 – São Cristóvão - Cascavel/PR.

SÚMULA DE REQUERIMENTO DE LICENÇA AMBIENTAL SIMPLIFICADA - LAS

Diagnósticos da América S.A, CNPJ: 61.486.650/0354-83 torna público que irá requerer a SEMA Cascavel, a emissão da Licença Ambiental Simplificada para atividade de Laboratórios Clínicos (posto de coleta de material biológico) instalada a Rua Erechim, 1421 - Central - Cascavel/PR.

SÚMULA DE REQUERIMENTO DE LICENÇA DE OPERAÇÃO
Marcos André Zanolla - Conveniências - ME, torna publico que irá requerer ao IAP a Licença de Operação para Lavagem de veículos leves e pesados, instalada na Rodovia BR 467, Km 110- Canadá - Cascavel - Pr.

SÚMULA DE REQUERIMENTO DE LICENÇA AMBIENTAL SIMPLIFICADA - LAS
Diagnósticos da América S.A, CNPJ: 61.486.650/0368-89 torna público que irá requerer a SEMA Cascavel, a emissão da Licença Ambiental Simplificada para atividade de Laboratórios Clínicos (posto de coleta de material biológico) instalada a Rua Pio XII, 1525 - Neva - Cascavel/PR.

SÚMULA DE REQUERIMENTO DE LICENÇA AMBIENTAL SIMPLIFICADA - LAS
Diagnósticos da América S.A, CNPJ: 61.486.650/0349-16 torna público que irá requerer a SEMA Cascavel, a emissão da Licença Ambiental Simplificada para atividade de Laboratórios Clínicos (posto de coleta de material biológico) instalada a Rua Antonio Alves Massaneiro, 465 - Centro - Cascavel/PR.

SÚMULA DE RECEBIMENTO DE LICENÇA DE INSTALAÇÃO
Marcos André Zanolla - Conveniências - ME, torna publico que recebeu do IAP a Licença de Instalação para Lavagem de veículos leves e pesados, (nº 104247 válida até 17/09/16) instalada na Rodovia BR 467, Km 110 - Canadá - Cascavel - Pr.

PREFEITURA MUNICIPAL DE ASSIS CHATEAUBRIAND
AVISO DE LICITAÇÃO
PREGÃO PRESENCIAL Nº. 011/2016
 A Prefeitura Municipal de Assis Chateaubriand, Estado do Paraná, comunica que fará realizar no dia 19 de fevereiro de 2016 às 09:00 (nove) horas na Sala de Reuniões do Paço Municipal, no endereço abaixo, licitação na modalidade PREGÃO, tipo: menor preço, a preços fixos, NO SISTEMA DE REGISTRO DE PREÇOS, visando o registro de preços para futura e eventual aquisição das fórmulas infantis, dietas e suplementos alimentares é realizada com o objetivo de atender pacientes (crianças, adultos e idosos) que são portadores de intolerâncias alimentares, desnutrição provenientes de problemas de saúde e necessidades nutricionais. A cópia do edital poderá ser lida e obtida através do site www.assischateaubriand.pr.gov.br da Prefeitura Municipal, sito à Avenida Cívica, 99, nesta cidade, a partir do dia 03 de fevereiro, de 2016. Informações poderão ser obtidas através do e-mail: comprasassis@hotmail.com ou pelo Fone: 44 3528 8420.
Assis Chateaubriand, 02 de fevereiro de 2016.
Adeide Baliero de Paula Souza
 Coordenadora do Departamento de Compras
CI1160707-E16

MUNICÍPIO DE CÉU AZUL
CONTRATO Nº. 2/2016 de 29/01/2016 - Ref Pregão nº. 126/2015
CONTRATANTE: MUNICÍPIO DE CÉU AZUL
CONTRATADO(A): JPR ESTRUTURAS PARA EVENTOS LTDA-ME
OBJETO: Contratação de empresa para fornecimento de Bandas (conjunto musicais) e DJs para animação do Carnaval 2016, maquiagem e animação no calçadão, que acontecerá nos dias 5, 6, 7 e 8 de fevereiro de 2016, no Salão de Eventos do Parque de Exposições e Av. Nilo Bazzo, conforme Termo de Referência do Edital.
VALOR: R\$ 45.000,00 (quarenta e cinco mil reais)
PRAZO VIGÊNCIA: 28/04/2016
DOTAÇÃO ORÇAMENTÁRIA:

339039999000	2108	DEMAIS SERV. DE TERCEIROS, PESSOA JURÍDICA
--------------	------	--

ASSINATURAS: JAIME LUIS BASSO e PAULO ROBERTO NECKEL
CI1160710-E16

MUNICÍPIO DE CAPITÃO LEÔNIDAS MARQUES - PR
AVISO DE LICITAÇÃO
PREGÃO PRESENCIAL Nº. 002/2016
PRELIMBRO: O MUNICÍPIO DE CAPITÃO LEÔNIDAS MARQUES, Estado do Paraná, com sede Administrativa na Av. Tancredo Neves, 302, por intermédio do PREGÃO PRESENCIAL designado pelo Decreto nº. 008/2016, torna pública que realizará no dia 18 de fevereiro de 2016 às 09:30 horas, na Sala de Reuniões do Paço Municipal Arnaldo F. Basso, no endereço acima mencionado, licitação na MODALIDADE DE PREGÃO PRESENCIAL, tipo MENOR PREÇO POR ITEM.
OBJETO: Aquisição de medalhas e troféus para premiações desportivas e eventos, em atendimento a solicitação da Secretaria Municipal de Cultura, Esporte e Lazer, de acordo com a descrição constante do Anexo 1 - subseção 191/2016. Arquivo eletrônico Pregão 002/2016, que integram o edital.
RECEBIMENTO DOS ENVELOPES DE PROPOSTA E DOCUMENTAÇÃO:
 Até as 09:15 horas do dia 18 de fevereiro de 2016, no Serviço de Protocolo desta Prefeitura Municipal.
VALOR: O valor estimado da aquisição importa em um total de até R\$ 41.444,10 (quarenta e um mil e quarenta e quatro reais).
DISPÓSICAO DO EDITAL: Cópia do edital e anexos serão fornecidos aos interessados, a partir da publicação deste termo, em horário de expediente, no Setor de Licitações da Prefeitura Municipal, sito à Av. Tancredo Neves, 302. Cópia, onde poderão ser obtidos esclarecimentos referentes ao presente certame on per e-mail, sendo a participação vinculada ao recolhimento de R\$ 30,00 (trinta reais) através de DDM (Doc. de Arrecadação Municipal).
 Capitão Leônidas Marques, Estado do Paraná, em 02 de fevereiro de 2016.
 Claudes Ap. Pavan dos Santos
 Prefeita Municipal
MUNICÍPIO DE CAPITÃO LEÔNIDAS MARQUES - PR
AVISO DE LICITAÇÃO
PREGÃO PRESENCIAL Nº. 002/2016
PRELIMBRO: O MUNICÍPIO DE CAPITÃO LEÔNIDAS MARQUES, Estado do Paraná, com sede Administrativa na Av. Tancredo Neves, 302, por intermédio do PREGÃO PRESENCIAL designado pelo Decreto nº. 008/2016, torna pública que realizará no dia 18 de fevereiro de 2016 às 10:30 horas, na Sala de Reuniões do Paço Municipal Arnaldo F. Basso, no endereço acima mencionado, licitação na MODALIDADE DE PREGÃO PRESENCIAL, tipo MENOR PREÇO POR LOTE.
OBJETO: Contratação de empresa para a prestação de serviços de arborização em todos os setores esportivos deste município de 2016, de acordo com as necessidades da Secretaria Municipal de Esporte e Cultura, conforme descritas especificações constantes do Anexo 1 - Solicitação 86/2016. Arquivo eletrônico Pregão 002/2016, que integram o edital.
RECEBIMENTO DOS ENVELOPES DE PROPOSTA E DOCUMENTAÇÃO:
 Até as 10:15 horas do dia 18 de fevereiro de 2016, no Serviço de Protocolo desta Prefeitura Municipal.
VALOR: O valor estimado da aquisição importa em um total de até R\$ 76.300,00 (setenta e seis mil e trezentos reais).
DISPÓSICAO DO EDITAL: Cópia do edital e anexos serão fornecidos aos interessados, a partir da publicação deste termo, em horário de expediente, no Setor de Licitações da Prefeitura Municipal, sito à Av. Tancredo Neves, 302. Cópia, onde poderão ser obtidos esclarecimentos referentes ao presente certame on per e-mail, sendo a participação vinculada ao recolhimento de R\$ 30,00 (trinta reais) através de DDM (Doc. de Arrecadação Municipal).
 Capitão Leônidas Marques, Estado do Paraná, em 02 de fevereiro de 2016.
 Claudes Ap. Pavan dos Santos
 Prefeita Municipal
CI1160711-E16

PREFEITURA MUNICIPAL DE ASSIS CHATEAUBRIAND
AVISO DE LICITAÇÃO
CONCORRÊNCIA Nº. 003/2016
 A Prefeitura Municipal de Assis Chateaubriand, Estado do Paraná, comunica que fará realizar no dia 09 de MARÇO de 2016, às 09:00 (nove) horas, na Sala de Reuniões do Paço Municipal, licitação na modalidade CONCORRÊNCIA, tipo: menor preço, regime: empreitada por preço global, objeto: **Contratação de empresa especializada para o fornecimento de 12.000 (doze mil) toneladas de massa asfáltica tipo C.B.U.Q. (Concreto Betuminoso Usinado a Quente) Faixa "F" DER, incluindo a execução de serviços como corte do pavimento deteriorado, varredura, pintura asfáltica, espalhamento e compactação do mesmo, destinado a manutenção da malha asfáltica do Município de Assis Chateaubriand, em diversos trechos conforme relacionado no Anexo 8.** A cópia do edital poderá ser lida e obtida através do site www.assischateaubriand.pr.gov.br da Prefeitura Municipal, sito à Avenida Cívica, 99, nesta cidade, a partir do dia 05 de Fevereiro de 2016. Informações poderão ser obtidas através do e-mail: comprasassis@hotmail.com ou pelo Fone: 44 3528 8420.
Assis Chateaubriand, 02 de Janeiro de 2016.
Adeide Baliero de Paula Souza
 Coordenadora de Compras
CI1160712-E16

Município de Braganey
 A Estrela do Oeste do Paraná
 Av. Arthur Petreira, 866 - Centro - Braganey/Pr - CEP 85.430-000 - Fone/Fax: (45) 3245-1235
 E-mail: adm@braganey.pr.gov.br - CNPJ 78.121.902/0001-73
Portaria Nº 14/2016
02/02/2016
SÚMULA: Designa a servidora efetiva a responder pela divisão de Patrimônio e dá outras providências;
O PREFEITO DO MUNICÍPIO DE BRAGANEY, ESTADO DO PARANÁ, no uso de suas atribuições legais e com base na Legislação Municipal
Art.1º. Designa a Sra Solange F. Trevisol Centenaro, Rg nº 8.604.059-0 CPF nº 042.056.759-33, para responder pela divisão de Patrimônio deste município.
Art.2º Esta Portaria terá efeito retroativo à data de 04/02/2016.
 Registre-se e Publique-se.
 Gabinete do Prefeito Municipal de Braganey/PR, em 02 de fevereiro de 2016
JOSENEY VICENTE
 Prefeito Municipal
CI1160716-E16

Fundo Municipal de Saúde de Lindoeste
 E-mail: fms@lindoeste.com.br
 AV. Marechal Cândido Rondon, s/n - Telefax (45)3237-8008
 CEP 85826-000 - LINDOESTE - PARANÁ
 CNPJ 09.268.800/0001-82
 Retiro de Contrato de Aditivo de Preço e Valor nº 001/2016
 Contrato Principal Nº 49/2014
 ESPÉCIE MATERIAL DE CONSUMO
 Processo Licitatório nº: 032/2014 - Modalidade: Pregão Presencial Nº 017/2014
 Contratante: MUNICÍPIO DE LINDOESTE
 Contratada: NATTIEB DISTRIBUIDORA DE MATERIAIS CIRURGICOS E MEDICAMENTOS LTDA-EPP
 Objeto: Aditivo de Preço referente a Aquisição de Material de Uso Hospitalar para Manutenção das Atividades das Unidades de Saúde do Município de Lindoeste
 Vigência: 01/04/2016
 Data Assinatura: 29 de janeiro de 2016.
CI1160714-E16

CÂMARA MUNICIPAL DE MEDIANEIRA
 ESTADO DO PARANÁ
 Av. José Callegari 300 Bairro Ipe CEP 85884-000
 Fone/Fax (045)3264-2475
 e-mail: camara@medianeira.com.br
PORTARIA Nº. 06, de 01 de fevereiro de 2016.
 Estabelece Ponto Facultativo de trabalho no âmbito do Poder Legislativo Municipal.
O PRESIDENTE DA CÂMARA MUNICIPAL DE MEDIANEIRA, Estado do Paraná, no uso das atribuições que lhe são conferidas,
RESOLVE:
Art. 1º Estabelecer ponto facultativo de trabalho no âmbito do Poder Legislativo do Município de Medianeira no dia 08 de fevereiro de 2016.
Art. 2º Esta Portaria entra em vigor nesta data, revogadas as disposições em contrário.
 Sala da Presidência da Câmara Municipal de Medianeira, 01 de fevereiro de 2016.
Pedro Ignácio Setzer
 Presidente
CI1160715-E16

Município de Catanduvas
 Estado do Paraná
 Gestão 2013/2016
 Mais qualidade de Vida!
 CNPJ Nº 76.208.842/0001-03
EXTRATO DE DISPENSA DE LICITAÇÃO Nº 01/2016.
DESCRIÇÃO DO OBJETO
 Contratação de empresa para prestação de serviços de geração, montagem e impressão dos carnês das dívidas existentes (IPTU, Alvará, Vigilância Sanitária, Taxas de Serviços Urbanos e ISSQN Fixo) para o exercício de 2016.
FUNDAMENTO LEGAL
 Artigo 24 da Lei nº 8.666/93 e suas alterações.
CONTRATADA
 VERCTOR9 LTDA - CNPJ Nº 10.450.171/0001-76.
PREÇO
 O valor da contratação totaliza R\$ 7.500,00 (Sete mil e quinhentos reais).
PRAZO
 O prazo de vigência será de 30 (trinta) dias.
 Catanduvas/PR, 01/02/2016.
PROCESSO DE DISPENSA DE LICITAÇÃO RATIFICADO NOS MESMOS TERMOS PELA AUTORIDADE COMPETENTE EM 02/02/2016.
CI-1160717-E16

Prefeitura Municipal de Boa Vista da Aparecida
 Estado do Paraná
 CNPJ Nº 15.985/0001-09
 Av. Cleonir Barbosa Sotero, 1190 - Centro - Fone/Fax (45) 3287-1321 - 85780-000 - Boa Vista da Aparecida - Paraná
DECRETO Nº 036/16
Data 02/02/16
SÚMULA. Decreta ponto facultativo nas repartições públicas municipais, e dá outras providências.
WOLNEI ANTÔNIO SAVARIS, PREFEITO MUNICIPAL DE BOA VISTA DA APARECIDA, NO USO DAS ATRIBUIÇÕES QUE LHE SÃO CONFERIDAS POR LEI, CONSIDERANDO AS COMEMORAÇÕES CARNAVELES DO ANO DE 2016.
DECRETA
Art. 1º. Fica decretado ponto facultativo nas repartições públicas municipais de Boa Vista da Aparecida, no dia 08 de fevereiro de 2016.
Art. 2º. No dia 09 de fevereiro de 2016, as repartições públicas também permanecerão fechadas em virtude do feriado nacional.
Art. 3º. Nos serviços considerados essenciais deverá ser organizado escala de serviços a fim de que a paralisação não prejudique o atendimento à população, em especial a saúde e serviços urbanos.
Art. 4º. Este Decreto entrará em vigor na data de sua publicação, revogadas as disposições em contrário.
 Gabinete do Prefeito Municipal de Boa Vista da Aparecida em 02 de fevereiro de 2016.
Wolnei Antônio Savaris
 Prefeito Municipal
CI1160713-E16

PODER JUDICIÁRIO DO ESTADO DO PARANÁ
 COMARCA DE CASCAVEL
 1ª VARA CÍVEL DE CASCAVEL - PROJUDI
 Avenida Tancredo Neves, 2320 - Fórum - Alto Alegre - Cascavel/PR - CEP: 85.805-000 - Fone: (45) 3228-3376 - E-mail: cartorio1@tracajudpr.org.br
EDITAL DE INTERDIÇÃO
DE ODAIR JOSÉ FRANCISCO DA SILVA
 JUSTIÇA GRATUITA
 Processo: 0006192-40.2015.8.16.0021
 Classe Processual: Interdição
 Assunto Principal: Tutela e Curatela
 Valor da Causa: R\$788,00
 Requerente(s): ANA DOS SANTOS SILVA (CPF/CNPJ: 414.504.349-91)
 Rua Serra das Furnas, 316 - Morumbi - CASCAVEL/PR - CEP: 85.817-700
 Requerido(s): ODAIR JOSÉ FRANCISCO DA SILVA (CPF/CNPJ: 011.096.919-71)
 Rua Serra das Furnas, 316 - Morumbi - CASCAVEL/PR - CEP: 85.817-700
 O DOUTOR PEDRO IVO LINS MOREIRA, JUIZ DE DIREITO DESIGNADO DA 1ª VARA CÍVEL DA COMARCA DE CASCAVEL, ESTADO DO PARANÁ, NA FORMA DA LEI, etc...
 CURADORA: ANA DOS SANTOS SILVA
 INTERDITANDO: ODAIR JOSÉ FRANCISCO DA SILVA
 PROCESSO DE TUTELA E CURATELA
 AUTOS Nº 0006192-40.2015.8.16.0021
 SENTENÇA PROFERIDA: 27/01/2016
 JUIZ DE DIREITO: DR. PEDRO IVO LINS MOREIRA
 CAUSA DA INTERDIÇÃO: O Interditado é incapaz para os atos da vida civil, na forma do art. 3º, inciso II, do Código Civil.
 CURADORA NOMEADA: ANA DOS SANTOS SILVA, que terá a função de representar a Interditada nos atos cotidianos da vida civil.
 Em virtude do que mandou expedir o presente edital que será afixado no lugar de costume no afo do Fórum e publicado na forma da lei, DADO E PASSADO, nesta Cidade e Comarca de Cascavel, Estado do Paraná, aos 28 de janeiro de 2016. Eu, (Elenita Bertli de Moraes), Funcionária Juramentada, da 1ª Vara Cível, que digitei e subscreevi.
 Cascavel, 28 de janeiro de 2016.
Elenita Bertli de Moraes
 Funcionária Juramentada
 Portaria nº 50/2014
CI1160724-E16

Município de Catanduvas
 Estado do Paraná
 Gestão 2013/2016
 Mais qualidade de Vida!
 CNPJ Nº 76.208.842/0001-03
DECRETO Nº 020/2016
Súmula: Exonera, a pedido, servidor Público Municipal e dá outras providências.
 A Prefeita do Município de Catanduvas Estado do Paraná, no uso de sua função e de suas atribuições legais, e em conformidade com a Lei nº 21/2002,
DECRETA
Art. 1º - Fica exonera, a pedido, Adeline Tabalipa Kuhn, RG nº 6.980.031-9 55P/PR, matrícula 360-3, do cargo de professora.
Art. 2º - Fica declarado vago o cargo ocupado pela servidora mencionada no artigo anterior.
Art. 3º - Este decreto entrará em vigor na data de sua publicação.
 Gabinete da Prefeita do Município de Catanduvas/PR, 01 de fevereiro de 2016.
CI1160725-E16
NOEMI SCHMIDT DE MOURA
 Prefeita

MUNICÍPIO DE CAPITÃO LEÔNIDAS MARQUES
DECRETO Nº 014/2016
DATA: 01-02-2016
SÚMULA: Nomeia servidores em Estágio Probatório e dá outras providências.
 O Prefeito Municipal de Capitão Leônidas Marques, Estado do Paraná, no uso das atribuições que lhe são conferidas pelo Artigo 139 e seguintes da Lei Orgânica Municipal, com base nas Leis n.º 1.091/2005, 1.784/2012, 1.785/2012 e no Decreto nº 004/2015 (Homologação do Concurso Público),
DECRETA
Art. 1º - Ficam (a)s abaixo relacionado(s), nomeado(s), em Estágio Probatório, nos Cargos, Nível e Referência que menciona, em virtude de habilitação em Concurso Público Edital n.º 001/2014.

SERVIDOR (A)	RG Nº	CARGO	LF.	Nível	Ref.
Adriane Lucia Padilha	7.575.041-2/PR	Professor(a)	01	III	A
Aline Salla	10.776.891-7/PR	Professor(a)	01	II	A
Fátima Fernanda Balestrin Miguel	9.575.820-7/PR	Professor(a)	02	II	A
Elisandra Ratter Gregolin	2708514-7/MT	Professor(a)	01	I	A
Terezinha Matos	5.706.507-9/PR	Professor(a)	01	III	A
Carmem Raulino Barca Lange	9.559.269-4/PR	Professor(a)	01	III	A
Neusa de Fatima das Dores	7.370.203-8/PR	Professor(a)	01	III	A
Sheila da Silva	9.800.166-2/PR	Professor(a)	01	II	A
Solange de Fatima Mottin Fernandes	7.511.493-1/PR	Professor(a)	01	I	A

Art. 2º - Este Decreto entra em vigor na data de sua publicação
 Capitão Leônidas Marques, 01 de fevereiro de 2016.
Cleudes Aparecida Pavan dos Santos
 Prefeita Municipal
CI1160739-E16

MUNICÍPIO DE CAPITÃO LEÔNIDAS MARQUES
DECRETO Nº 013/2016
DATA: 01-02-2016
SÚMULA: Nomeia servidores em Estágio Probatório e dá outras providências.
 O Prefeito Municipal de Capitão Leônidas Marques, Estado do Paraná, no uso das atribuições que lhe são conferidas pelo Artigo 139 e seguintes da Lei Orgânica Municipal, com base nas Leis n.º 1.784/2012, 1.785/2012 e no Edital de Homologação do Concurso Público Edital n.º 004/2015,
DECRETA
Art. 1º - Ficam (a)s abaixo relacionado(s), nomeado(s), em Estágio Probatório, nos Cargos, Tabela de Vencimento e Referência que menciona, em virtude de habilitação em Concurso Público Edital n.º 001/2014.

SERVIDOR (A)	RG Nº	CARGO	Tabela de Vcn.	Ref.
Jacqueline Rohr Grohalski Gomes	12.826.600-3/PR	Agente de Administração	I	30
Angelic Maria Cândido da Silva	10.083.375-5/PR	Agente de Administração	I	30
Mariana Amaro da Silva Castilho	8.733.961-0/PR	Zelador	II	6
Josiane Aparecida da Silva	10.418.307-7/PR	Zelador	II	6
Elisabete Vieira de Jesus	5.291.892-8/PR	Zelador	II	6
Sarina Aparecida Antunes Garcia	8.999.217-6/PR	Zelador	II	6
Genes de Oliveira Fungler	9.671.906-0/PR	Zelador	II	6
Vanderleia de Alcantara da Rocha	8.169.024-3/PR	Monitor de Creche	I	33
Roseley Lucila Quimbones	7.011.007-5/PR	Monitor de Creche	I	33
Mônica de Fatima Dias Bevilacqua	9.218.729-2/PR	Monitor de Creche	I	33
Silvana Terezinha Rechenbach	3.010.126-0/PR	Monitor de Creche	I	33
Tecliane Vaz	4.380.246-1/PR	Monitor de Creche	I	33

Art. 2º - Este Decreto entra em vigor na data de sua publicação.
 Capitão Leônidas Marques, 01 de fevereiro de 2016.
Cleudes Aparecida Pavan dos Santos
 Prefeita Municipal
CI1160740-E16

REPÚBLICA FEDERATIVA DO BRASIL

COMARCA DE SANTA HELENA
ESTADO DO PARANÁ
IEDA MARIA ESTEVES
OFICIAL DO REGISTRO DE IMOVEIS

IEDA MARIA ESTEVES. Titular do Ofício Imobiliário da comarca de Santa Helena, Estado do Paraná, na forma da lei, etc...

Faz saber a todos quantos o presente vierem, ou dele tiverem conhecimento, que para os fins e efeitos da Lei de Nº 6.766 de 19 de Dezembro de 1979, pelo MUNICÍPIO DE SANTA HELENA, pessoa jurídica de direito público, com sede e foro neste município e comarca de Santa Helena-PR, inscrita no CNPJ/MF sob Nº 76.206.457/0001-19, foram depositados em Cartório, a seu cargo, sito na Avenida Curitiba, Nº 661, os documentos exigidos pelo artigo Nº 18 da mencionada lei e referentes ao registro do Loteamento denominado "PARQUE INDUSTRIAL V", situado na Chácara Nº 72-4 (Setenta e dois - quatro) do Patrimônio Cidade de Santa Helena, neste município e comarca, que terá uma área total de 86.748,00m² (oitenta e seis mil, setecentos e quarenta e oito metros quadrados), objeto da Matrícula Nº 19.007 do Livro Nº 02 deste Ofício Imobiliário, datada de 14 de Maio de 2014. Os documentos ficam franqueados ao exame dos interessados. x.

Santa Helena, 02 de Fevereiro de 2016.
Ieda Maria Esteves
Oficial do Registro

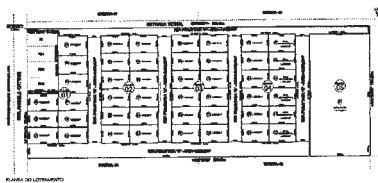

C11160694-E16

Município de Catanduvas
Mais qualidade de Vida!
Estado do Paraná
CNPJ Nº 76.208.842/0001-03

EDITAL DE CONVOCAÇÃO
Retorno ao trabalho

CONVOCA O SERVIDOR SR. DEVANIL DOS SANTOS MATRÍCULA Nº 1071-5 PARA RETORNAR ÀS ATIVIDADES PROFISSIONAIS POR IMPERIOSA NECESSIDADE DO SERVIÇO PÚBLICO.

A Prefeitura do Município de Catanduvas/PR, no uso das atribuições que lhe são conferidas por Lei;

Serve-se do presente Edital para convocar o servidor Sr. Devanil dos Santos matrícula nº 1071-5, motorista, a retornar às suas atividades profissionais, no prazo de até 5 (cinco) dias, a contar da data de publicação deste Edital, face à imperiosa necessidade da administração, justificada pelo início do ano letivo e transporte escolar no âmbito do Município de Catanduvas.

Assim posto e, para que não haja espaço para possível alegação de desconhecimento do fato, seja o presente Edital publicado no Diário Oficial do Município e no site da Prefeitura Municipal de Catanduvas/PR, no endereço eletrônico www.catanduvas.pr.gov.br.

Apresente-se o referido servidor na sede da Secretaria Municipal de Educação e Esportes, para o cumprimento de suas funções em conformidade com a posse em concurso público.

Finalizado o prazo neste estipulado e, não comparecendo o servidor ora em destaque, far-se-á necessário a instauração de uma comissão de Processo Administrativo Disciplinar, podendo culminar com o contido no artigo 139 do Estatuto dos Servidores Públicos Municipais de Catanduvas, especificamente inciso II "abandono do cargo" e demais termos da Lei vigente.

Catanduvas/PR, em 01 de fevereiro de 2016.

Noemi Schmidt de Moura
Prefeita

C11160697-E16

PREFEITURA MUNICIPAL DE UBIRATÁ
AVISO DE LICITAÇÃO

EDITAL DE CONCORRÊNCIA Nº 03/2016 -

Município de Ubitatá torna público que fará realizar, às 14 horas do dia 07 de março do ano de 2016, na sala de licitações do Paço Municipal Prefeito Albetoni Bittencourt, localizado na Avenida Nilza de Oliveira Pipino nº 1852 em Ubitatá, Paraná, Brasil, CONCORRÊNCIA para Recuperação asfáltica parcial da Rodovia Ercides Rosseto, sob regime de empreitada por preço global, tipo menor preço, a preços fixos e sem reajuste, da(s) seguinte(s) obra(s):

Tabela com 4 colunas: Local do Objeto, Objeto, Quantidade e Unidade de Medida, Prazo de Execução (dias). Objeto: Recape em CBUQ, Quantidade: 46.800,00 m², Prazo: 150 dias.

Pasta Técnica com o inteiro teor do Edital e seus respectivos modelos, adendos e anexos, poderão ser examinados no endereço acima indicado a partir do dia 05 de fevereiro de 2016, no horário comercial, ou solicitada através do e-mail licitacao@ubirata.pr.gov.br. Informações adicionais, dúvidas e pedidos de esclarecimento deverão ser encaminhados à Comissão de Licitação no endereço ou e-mail acima mencionado - Telefone (44) 3543-8019.

Ubitatá, 02 de fevereiro de 2016.

C11160699-E16 Nilson Messa - Presidente

ESTADO DO PARANÁ
MUNICÍPIO DE SÃO MIGUEL DO IGUAÇU

ERRATA

O Departamento de Licitações e Contratos do Município de São Miguel do Iguaçu-PR, informa a quem interessar possa, que consta o seguinte erro de digitação no Extrato do Termo de Dispensa, Referente a Dispensa nº 001/2016, publicado no diário eletrônico do Município no dia de 01 de Fevereiro/2016 edição nº 1178, e no diário oficial desse Município (Jornal O Paraná) do dia 30 de Janeiro de 2016 edição nº 12.121, conforme segue:

Onde está escrito:
OBJETO: Constitui o presente objeto a contratação da empresa ONCOEXPRESS COMERCIO DE PRODUTOS FARMACEUTICOS LTDA - ME, estabelecida na RUA DOMINGOS DE MORAIS 348, CONJ 40, TERREDO, VILA MARIANA, SAO PAULO - SP, devidamente inscrita no CNPJ nº 22.227.973/0001-09.

Leia-se:
OBJETO: Constitui o presente objeto a contratação da empresa HOSP - LOG COMERCIO DE PRODUTOS HOSPITALARES LTDA, estabelecida na ST SIASUL TRECHO 3 LOTES, 62595, LOJA 29, 30 E 32, Bairro SIA, BRASÍLIA - DF, devidamente inscrita no CNPJ nº 06.081.203/0001-36.

Onde está escrito:
ASSINATURA: CLAUDIOMIRO DA COSTA DUTRA-Prefeito Municipal.

Leia-se:
ASSINATURA: MAURO LUCIANO REMOR-Prefeito em Exercício.

São Miguel do Iguaçu-PR, 02 de Fevereiro de 2016.
Anderson Luis Fernandes - Diretor do Departamento de Licitações e Contratos.

C11160703-E16

JUSTIÇA GRATUITA

PODER JUDICIÁRIO DO ESTADO DO PARANÁ
COMARCA DE CASCAVEL
2ª VARA CÍVEL DE CASCAVEL - PROJUDI
Avenida Tancredi Neves, 2320 - Cascavel/PR - CEP: 85805-000 - Fone: (0xx41) 3039-2445

EDITAL DE PRIMEIRA E SEGUNDA PRAÇA
INTIMAÇÃO DOS EXECUTADOS: CELSON TOPOROSKI E RUDINEI TOPOROSKI e seus cônjuges.
O DOUTOR PHELIPPE MÜLLER, JUIZ DE DIREITO DA 2ª VARA CÍVEL DA COMARCA DE CASCAVEL, ESTADO DO PARANÁ, NA FORMA DA LEI, ETC...

F/A/Z/ S/A/B/E/R/ a todos quantos o presente edital vierem ou conhecimento dele tiverem, que será levado a praça e arrematação o bem de propriedade dos executados: CELSON TOPOROSKI E RUDINEI TOPOROSKI, na forma a seguir transcrito:

VENDA EM PRIMEIRA PRAÇA: no dia 29 de fevereiro de 2016, a partir das 14h00min, não poderá ultrapassar o prazo de (60) sessenta meses, casos em que poderá ser cumprido o disposto no artigo 690, § 1º do CPC, a saber: § 1º: Tratando-se de bem imóvel, quem estiver interessado em adquiri-lo em prestações poderá apresentar por escrito sua proposta, nunca inferior a avaliação, com oferta de pelo menos 30% (trinta por cento) à vista, sendo o restante garantido por hipoteca sobre o próprio imóvel. 5º: As propostas para aquisição em prestações, que serão juntadas aos autos, indicarão o prazo, a modalidade e as condições de pagamento do saldo. 6º: O Juiz decidirá, por ocasião da praça, dando o bem por arrematado pelo apresentante do melhor lance ou proposta mais conveniente. As prestações acima referidas deverão ser atualizadas mensalmente pelo INPC (Índice Nacional de Preços ao Consumidor), e acrescidas de juros de 0,5% (zero vírgula cinco por cento) ao mês.

VENDA EM SEGUNDA PRAÇA: no dia 14 de março de 2016, a partir das 14h00min, pelo melhor lance, desde que não configure preço vi, assim entendido em princípio aquele que não ultrapassar 60% (sessenta por cento) do valor da avaliação do bem, e a ser aferido no caso concreto (observando-se o valor do débito, o valor do bem, e a dificuldade de comercialização). OBSERVAÇÃO: Fica a Sra. Leideira autorizada a receber lances por meio eletrônico, a partir do primeiro dia útil subsequente à publicação do edital de leilão, a ser oferecido em tempo real e em igualdade de condições com o preço físico, mediante acesso ao site da internet http://www.mariadanceletoes.com.br, e, ainda, da autorização para venda direta de (s) qual(is) ficar(ão) devidamente intimado(s) pelo edital de leilão, caso não seja(m) encontrado(s) para intimação pessoal; Além do pagamento relativo ao valor da arrematação, o arrematante pagará: 2% do valor da avaliação, referente ao valor do TBI, sobre o valor da avaliação se a arrematação for melhor, e sobre o valor da arrematação se for pior; o valor das custas de expedição de Carta de Arrematação (escritura) a ser verificado no ato; 5% do valor da venda, relativo a Comissão da Leiloeira Oficial.

LOCAL: Edifício do Fórum, sito à Av. Tancredi Neves, 2320, Bairro Alto Alegre, nesta cidade;
PROCESSO: Autos de EXECUÇÃO DE SENTENÇA sob nº 001152/1996, em que JOÃO LUIZ SANABRIA DE SOUZA E ELSI GREFF DE SOUZA, move contra CELSON TOPOROSKI E RUDINEI TOPOROSKI;
DESCRIÇÃO DO BEM: Lote Urbano nº 01-A, da quadra 26-A, do Loteamento Jardim Maria de Fátima, com a área de 258,57 m², na Rua São João Erasmo de Amorim, 1947, com matrícula nº 15.212, perante o 3º SRI de Cascavel, com benfeitorias constantes de construção em alvenaria para fins comercial/residencial, com aproximadamente 487,00 m².

AValiação: R\$ 550.000,00 (quinhentos e cinquenta mil reais), em 09.06.2015.
VALOR DO DÉBITO: R\$ 182.423,87, em 25.02.2014, devido o credor apresentar o valor atualizado do seu crédito até cinco (5) dias que antecederem a primeira praça;
ÔNUS: Hipoteca perante o Banco Volkswagen Leasing S.A, Penhora junto a 3ª Vara Federal de Cascavel, autos 2001.70.05.03327-5, Penhora junto a 1ª Vara Cível de São Paulo, autos 000.03.069710-7, Arrestos junto a Vara da Fazenda Pública de Cascavel - autos 376/2006, procedente da 2ª Vara Cível e 299/2007, procedente da 1ª Vara Cível de Cascavel.

DEPOSITÁRIO: Em mãos do Depositário Público.
E para que chegue ao conhecimento dos interessados e especialmente dos executados CELSON TOPOROSKI E RUDINEI TOPOROSKI e cônjuges, se casados forem, e no futuro não possam alegar ignorância ou desconhecimento, mandou expedir o presente edital que será afixado em local de costume e publicado na forma da lei. DADO E PASSADO nesta cidade e Comarca de Cascavel, Estado do Paraná, ao primeiro dia do mês de fevereiro do ano de dois mil e dezesseis. Eu, (Maria Lucia Segatelli) Empregada Juramentada, que o digitei e subscrevi.

Cascavel, 01 de fevereiro de 2016.

Maria Lucia Segatelli
Subscrição Autorizada Pela Portaria nº 01/2009

CI-1160698-C16

CÂMARA MUNICIPAL DE CÉU AZUL
ESTADO DO PARANÁ

PORTARIA N.º 002/16, 2 de fevereiro de 2016.

Nomeia Comissão Permanente de Licitações do Poder Legislativo, do Município de Céu Azul, e dá outras providências.

O PRESIDENTE DA CÂMARA MUNICIPAL DE CÉU AZUL, Estado do Paraná, no uso das atribuições que lhe são conferidas pela Lei Federal 8.666/93, suas alterações, Lei Orgânica Municipal e Regimento Interno desta Casa de Leis,

RESOLVE:

Art. 1º Designar os Senhores Wilson Pereira da Silva, Marcílio Antônio da Silva e Genessi Ferreira da Conceição, sob a presidência do primeiro, para constituir Comissão Permanente de Licitações do Poder Legislativo do Município de Céu Azul - PR.

Parágrafo único. A Comissão Permanente de Licitação designada por esta Portaria tem por atribuições processar e julgar licitações, bem como os registros cadastrais dos fornecedores, exame da documentação e o julgamento das propostas encaminhadas ao Poder Legislativo, em atendimento às Licitações para compras, obras, serviços e alienações, e ainda a emissão do seu Parecer ao Presidente da Câmara Municipal.

Art. 2º Conceder-se-á gratificação de 100% (cem por cento) ao Presidente e 70% (setenta por cento) aos demais membros da Comissão Permanente de Licitação, fulcro no artigo 35, da Resolução 003/2007, que trata do Plano de Cargos, Vencimentos e Carreira e Avaliação de Desempenho dos Servidores da Câmara Municipal de Céu Azul.

Art. 3º Esta Portaria entra em vigor na data de sua publicação, revogadas as disposições em contrário.

SALA DA PRESIDÊNCIA DA CÂMARA MUNICIPAL DO MUNICÍPIO DE CÉU AZUL, em 2 de fevereiro de 2016.

C11160700-E16 Mario Mittmann
Presidente

COOPERATIVA CENTRAL BASE DE SERVIÇOS COM INTERAÇÃO SOLIDÁRIA
CATARATAS/PR - CRESOL BASE CATARATAS/PR

CONVOCAÇÃO DE ASSEMBLEIA GERAL EXTRAORDINÁRIA E ORDINÁRIA

O Presidente da Cooperativa Central Base de Serviços com Interação Solidária Cataratas - CRESOL BASE CATARATAS, inscrita no CNPJ sob nº 05.100.834/0001-92, no uso de suas atribuições que lhe confere o Estatuto Social, CONVOCA todas as cooperativas filiadas, para a "Assembleia Geral Extraordinária e Ordinária", a ser realizada no dia 15 de fevereiro de 2016, na sede da Cresol Base Cataratas, sito à Rua Laranjeiras do Sul, nº 384, bairro São Cristóvão, no município de Cascavel, estado do Paraná. A instalação da Assembleia Geral Extraordinária será às 07:30 horas, em primeira convocação, com a presença mínima de 2/3 (dois terços) dos associados em condições de votar, em segunda convocação às 08:30 horas, com metade mais um dos associados em condições de votar, e em terceira e última convocação às 09:30 horas, com qualquer número de associados em condições de votar, para tratar da seguinte ordem do dia:

1º - Alteração do art. 38, caput, do Estatuto Social, referente alteração do prazo de mandato do Conselho de Administração.

A instalação da Assembleia Geral Ordinária será 01 (uma) hora após o término da Assembleia Geral Extraordinária, para tratar da seguinte ordem do dia:

- 1º - Prestação de Contas do Exercício de 2015, com parecer do Conselho Fiscal;
2º - Destinação das sobras apuradas ou rateio das perdas do exercício de 2015;
3º - Deliberação sobre a prorrogação do mandato vigente dos membros do Conselho de Administração;
4º - Eleição do Conselho Fiscal para o Exercício de 2016;
5º - Fixação de Honorários e gratificações para o Conselho de Administração e Conselho Fiscal;
6º - Assuntos Gerais de interesse da sociedade.
Para efeito de quorum legal, a CRESOL BASE CATARATAS possui, nesta data, em seu quadro social, 10 (dez) Cooperativas filiadas em condições de votar.

Cascavel, 02 de fevereiro de 2016.

Elton Jair Schreiber
PRESIDENTE DA CRESOL BASE CATARATAS

CI-1160701-E16

MUNICÍPIO DE CÉU AZUL

TERMO DE RATIFICAÇÃO DE DISPENSA DE LICITAÇÃO POR INEXIGIBILIDADE Nº. 4/2016 - M.C.A.

O Município de Céu Azul, Dispensa a Licitação por Inexigibilidade, em conformidade com o Artigo 25 da Lei nº 8.666/93 e suas alterações posteriores, objetivando a aquisição de gêneros alimentícios da agricultura familiar para a alimentação escolar aos alunos da rede municipal de ensino, em conformidade com a Lei nº 11.947 de 16/04/2009 e Resolução CD/FNDE nº. 038/2009 e 026/2013 - Referente Chamamento Público nº 1/2016.

Justificativa: Aquisição de gêneros alimentícios da agricultura familiar para a alimentação escolar aos alunos da rede municipal de ensino, em conformidade com a Lei nº 11.947 de 16/04/2009 e Resolução CD/FNDE nº. 038/2009 e 026/2013 - Referente Chamamento Público nº 1/2016.

Tabela com 3 colunas: CONTRATADA, CNPJ, VALOR (R\$). COOPRAFA COOPERATIVA DE PRODUTORES DA AGRICULTURA FAMILIAR, 12.829.606/0001-13, 178.692,42.

Céu Azul, 02 de fevereiro de 2016.
Jaime Luis Basso
Prefeito Municipal

C11160708-E16

Município de Campo Bonito
Responsabilidade de Todos

DECRETO Nº. 2355/2016.

SÚMULA: AUTORIZA A ABERTURA DE CRÉDITO ADICIONAL ESPECIAL E ALTERA AS LEIS MUNICIPAIS NºS. 1087/2013-PLANO PLURIANUAL-PPA-2014/2017; 1171/2015-LEI DE DIRETRIZES ORÇAMENTÁRIAS-LDO PARA 2015 E SUAS AÇÕES E METAS PREVISTAS NOS RESPECTIVOS ANEXOS.

Crédito Adicional Especial:

O Prefeito Municipal de Campo Bonito, Estado do Paraná, no uso de suas atribuições legais:

DECRETA:

Art. 1º - Fica aberto no Orçamento Geral do Município de Campo Bonito do Art. 41 da Lei 4.320/64, na importância de R\$ 75.319,50 (Setenta e Cinco Mil, Trezentos e doze reais e cinquenta Centavos), para ajuste das seguintes Dotações orçamentárias: conforme Lei Municipal nº 1191 de 12/11/2015.

1 - Suplementação de rubrica de Despesa nas seguintes Dotações Orçamentárias:

ENTRADAS RECURSOS FONTE 348

Tabela com 5 colunas: PROGRAMA DE TRABALHO, CATEGORIA ECONÔMICA, DESCRIÇÃO CATEGORIA, FONTE DE RECURSOS, VALOR. Total das Entradas: 75319,00.

TOTAL GERAL DAS SUPLEMENTAÇÕES: R\$ 75.319,50

Art. 2º - Para abertura do Crédito Adicional Especial, aberto no artigo anterior, a Fonte Mencionada acima conforme disposto no Art. 43º, parágrafo 1º, inciso III, da Lei Federal nº 4.320/64.

Art. 3º - Fica incluída as ações nos Anexos da Lei Municipal 1087/2013 - Plano Plurianual 2014/2017 e no anexo de Metas e Prioridades da Lei Municipal 1171/2015 - Lei de Diretrizes Orçamentária-LDO as referidas Ações.

Art. 4º - Este Decreto entrará em vigor na data de sua publicação, revogadas as disposições em contrário.

Gabinete do Prefeito Municipal em 02 de fevereiro de 2016.

C11160702-E16

Município de Campo Bonito
Responsabilidade de Todos

INTIMAÇÃO

Prezado Senhor, responsável legal pela Empresa Ademar Junior Belo,

A Comissão de Processo Administrativo nomeada pela Portaria n.º 020/2016- GAB, vem por meio desta e com espeque no inciso LV do art. 5º da Constituição Federal e art. 89 e seguintes da Lei nº 8.666/93, INTIMÁ-LO da abertura de Processo Administrativo para apurar fatos e responsabilidades concernentes ao Termo do permissão de Uso nº 06/2012, que aparentemente não foi precedido de processo licitatório.

Destarte, querendo, fica facultada a apresentação de defesa prévia e indicação de provas que desejem produzir, no prazo máximo de 10 (cinco) dias úteis, contados da publicação desta no diário oficial do Município de Campo Bonito.

E, para que a presente surta os devidos efeitos dato e assino.

Campo Bonito, 02 de fevereiro de 2016.

GILMAR DELFIM DE SOUZA
Presidente da Comissão Processante

ADEMAR JUNIOR BELO
Av Paraná, s/n
Campo Bonito- Paraná

C11160704-E16

Município de Campo Bonito
Responsabilidade de Todos

PORTARIA N.º 020/2016 - GAB

O PREFEITO MUNICIPAL DE CAMPO BONITO, ESTADO DO PARANÁ, no uso das atribuições que lhe são conferidas por Lei,

RESOLVE

Art. 1º Nomear os servidores GILMAR DELFIM DE SOUZA, EDSON DE SOUZA e SANDRA SCIMEONI DE ALBUQUERQUE, sob a presidência do primeiro, para comporem a Comissão de Processo Administrativo, a fim de analisar o Termo de Permissão de Uso nº 006 2012, o qual outorgou a permissão de utilização de um ponto de táxi na Avenida Paraná, para exploração do serviço de transporte de passageiros em veículos de aluguel- Táxi no Município de Campo Bonito-Pr, à Empresa Ademar Junior Belo, inscrita no CNPJ nº 17.182.707-0001-69, aparentemente sem a ocorrência do devido processo licitatório.

Art. 2º A referida Comissão deverá apresentar o relatório no prazo de 30 (trinta) dias.

Campo Bonito, 02 de fevereiro de 2016.

C11160705-E16

MUNICÍPIO DE CÉU AZUL

CONTRATO Nº. 3/2016 de 29/01/2016 - Ref. Pregão nº. 1/2016

CONTRATANTE: MUNICÍPIO DE CÉU AZUL

CONTRATADO(A): V. ROMANI & ROMANI LTDA - ME

OBJETO: Contratação de serviços de transporte escolar para atendimento a alunos residentes no município e matriculados em escolas da rede pública no município de Céu Azul.

VALOR: R\$ 423.698,29 (quatrocentos e vinte e três mil seiscentos e noventa e oito reais e vinte e nove centavos)

PRAZO VIGÊNCIA: 31/12/2016

ASSINATURAS: JAIME LUIS BASSO e VALDECIR MARCO ROMANI

C11160709-E16

REPÚBLICA FEDERATIVA DO BRASIL
Comarca de Cascavel - Estado do Paraná
Rua Souza Naves, 3983 - Sala 1104 - Fone: 3225-1881 - Centro Comercial Lince

EDITAL DE INTIMAÇÃO

Encontra-se neste Ofício para protesto os títulos abaixo discriminado de responsabilidade dos devedores a seguir relacionados.
O valor do título está expresso em FAIXA conforme Lei 13.611/02, item I Tab. XV.

ALAN KONHISK FERREIRA C.P.F. 013.468.311-06 R.TXIKAU 1636 Cascavel PR DP DE FATURA P/ INDICACAO - FISICA Pagor ate: 04/02/2016 Apontamento: 4028 Data do apontamento: 01/02/2016 Numero: 373151 Vcto: 15/01/2016 Valor faixa: A Favorecido: SIMONE LINGNAU TERCIOTTI Portador : CAIXA ECONOMICA FEDERAL S/A Motivo : POR FALTA DE DEVOLUCAO E PAGAMENTO

AURELIA INES BENITES C.P.F. 555.240.369-04 R.BEJIA FLOR 143 Cascavel PR CEDULA DE CREDITO BANCARIO POR INDICACAO Pagor ate: 04/02/2016 Apontamento: 4064 Data do apontamento: 01/02/2016 Numero: 39518821 Vcto: A Vista Valor faixa: C Favorecido: BV FINANCEIRA S/A C.F.I Portador : BV FINANCEIRA S/A C.F.I Motivo : POR FALTA DE PAGAMENTO

CLOVES SANTANA DE SOUZA C.P.F. 024.111.779-84 R.PADRE ANCHIETA 189 OU 133 Linoeste PR DP DE FATURA P/ INDICACAO - FISICA Pagor ate: 04/02/2016 Apontamento: 4055 Data do apontamento: 01/02/2016 Numero: 100528A Vcto: 16/01/2016 Valor faixa: A Favorecido: AUTO MECANICA REALIZA LTDA Portador : BANSICREDI Motivo : POR FALTA DE DEVOLUCAO E PAGAMENTO

DIANDRA RIBAS MUNHOZ C.N.P.J. 00.007.121/8539-90 AV BRASIL ,2435, Cascavel PR DP DE FATURA P/ INDICACAO - FISICA Pagor ate: 04/02/2016 Apontamento: 4009 Data do apontamento: 01/02/2016 Numero: 2015/353 Vcto: 22/01/2016 Valor faixa: C Favorecido: COOPERATIVA CRED LIVRE ADMIS CASCAVEL REGIAO Portador : BANCO DO BRASIL S/A Motivo : POR FALTA DE DEVOLUCAO E PAGAMENTO

EDER JOSE DA SILVA C.P.F. 012.988.941-58 AVIGUACU 614 Capitão Leônidas Marques PR CEDULA DE CREDITO BANCARIO POR INDICACAO Pagor ate: 04/02/2016 Apontamento: 4065 Data do apontamento: 01/02/2016 Numero: B45931203-9 Vcto: A Vista Valor faixa: M Favorecido: COOP DE CRED DE LIVRE AD CATARATAS DO IGUAÇU-SICRE Portador : COOP DE CRED DE LIVRE AD CATARATAS DO IGUAÇU-SICRE Motivo : POR FALTA DE PAGAMENTO

EDINALVA DINIZ DE LIMA C.P.F. 057.531.799-08 R.AMERICA 888 Santa Tereza do Oeste PR DP DE FATURA P/ INDICACAO - FISICA Pagor ate: 04/02/2016 Apontamento: 4050 Data do apontamento: 01/02/2016 Numero: 90376 Vcto: 15/12/2015 Valor faixa: A Favorecido: NELSON PADOVANI E CIA LTDA Portador : BANSICREDI Motivo : POR FALTA DE DEVOLUCAO E PAGAMENTO

EDSON GONCALVES DOS REIS C.P.F. 046.582.369-66 R.ANTONIO A MASSANEIRO 744 Cascavel PR DP DE FATURA P/ INDICACAO - FISICA Pagor ate: 04/02/2016 Apontamento: 4041 Data do apontamento: 01/02/2016 Numero: 8370 Vcto: 11/01/2016 Valor faixa: A Favorecido: BRAZUCA CONFECCOES LTDA ME Portador : BANSICREDI Motivo : POR FALTA DE DEVOLUCAO E PAGAMENTO

ELTON FELIPE ALVES DOS SANTOS & CIA LTDA C.N.P.J. 06.308.396/0001-15 RUA ANITA GARIBALDI 417 Santa Tereza do Oeste PR DP DE FATURA POR INDICACAO-JURIDICA Pagor ate: 04/02/2016 Apontamento: 3938 Data do apontamento: 29/01/2016 Numero: 687 Vcto: 15/01/2016 Valor faixa: A Favorecido: CLIMSYSTEM COM E EXP DE EQUIPAMENTOS LTDA Portador : BANSICREDI Motivo : POR FALTA DE DEVOLUCAO E PAGAMENTO

EMERSON LUIZ SEIBT C.P.F. 040.420.649-22 RUA BLUMENAU 68, Cascavel PR DP DE FATURA P/ INDICACAO - FISICA Pagor ate: 04/02/2016 Apontamento: 3990 Data do apontamento: 01/02/2016 Numero: AMZ8040/13 Vcto: 24/01/2016 Valor faixa: A Favorecido: COOPERATIVA CRED LIVRE ADMIS CASCAVEL REGIAO Portador : BANCO DO BRASIL S/A Motivo : POR FALTA DE DEVOLUCAO E PAGAMENTO

EVANDRO JOSE DA SILVA MORAES C.P.F. 083.393.149-04 R.ROMA 408 Cascavel PR DP DE FATURA P/ INDICACAO - FISICA Pagor ate: 04/02/2016 Apontamento: 4034 Data do apontamento: 01/02/2016 Numero: 131441/04 Vcto: 15/01/2016 Valor faixa: A Favorecido: INDUSTRIA DE ESTOFADOS SANTA FE LTDA Portador : CAIXA ECONOMICA FEDERAL S/A Motivo : POR FALTA DE DEVOLUCAO E PAGAMENTO

GISIANE FERREIRA BUENO WAISMANN C.P.F. 044.931.649-13 R.JOSE LINHARES 435 Cascavel PR DP DE FATURA P/ INDICACAO - FISICA Pagor ate: 04/02/2016 Apontamento: 4046 Data do apontamento: 01/02/2016 Numero: 89543 Vcto: 20/12/2015 Valor faixa: A Favorecido: NELSON PADOVANI E CIA LTDA Portador : BANSICREDI Motivo : POR FALTA DE DEVOLUCAO E PAGAMENTO

ILHA COMERCIO DE EMBALAGENS LTDA C.N.P.J. 04.261.025/0001-08 RUA WALTRUDES KLEM , 330 - VILA CANCE Cascavel PR DP DE FATURA POR INDICACAO-JURIDICA Pagor ate: 04/02/2016 Apontamento: 4108 Data do apontamento: 01/02/2016 Numero: 7712 Vcto: 18/01/2016 Valor faixa: A Favorecido: COOP DE CREDITO DOS EMPRESARIOS CASCAVEL Portador : BANCO BRADESCO S/A Motivo : POR FALTA DE DEVOLUCAO E PAGAMENTO

JANDIO MARON FILHO C.P.F. 087.262.359-94 R.COPACABANA 885 Cascavel PR DP DE FATURA P/ INDICACAO - FISICA Pagor ate: 04/02/2016 Apontamento: 4052 Data do apontamento: 01/02/2016 Numero: 1556/15 Vcto: 20/01/2016 Valor faixa: A Favorecido:

CATARATAS FABR DE COLCHOES LTDA ME Portador : BANSICREDI Motivo : POR FALTA DE DEVOLUCAO E PAGAMENTO

JEAN MICHEL DE MOURA - ME C.N.P.J. 19.240.492/0001-10 AV.SANTA MARIA 255 Cascavel PR DP DE FATURA POR INDICACAO-JURIDICA Pagor ate: 04/02/2016 Apontamento: 4015 Data do apontamento: 01/02/2016 Numero: 00014052 Vcto: 18/01/2016 Valor faixa: A Favorecido: INTEROFFEE COMERCIO E INDUSTRIA LTDA Portador : HSBK BANK BRASIL S/A - BANCO MULTIPLO Motivo : POR FALTA DE DEVOLUCAO E PAGAMENTO

JOAO CARLOS PETROSKI C.P.F. 913.203.809-72 AVENIDA ASSUNCAO, 204 Cascavel PR DP DE FATURA P/ INDICACAO - FISICA Pagor ate: 04/02/2016 Apontamento: 3968 Data do apontamento: 01/02/2016 Numero: 6519 Vcto: 23/01/2016 Valor faixa: A Favorecido: COOPERATIVA CRED LIVRE ADMIS CASCAVEL REGIAO Portador : BANCO DO BRASIL S/A Motivo : POR FALTA DE DEVOLUCAO E PAGAMENTO

JUCELINO JOSE GONSALES C.P.F. 740.600.589-04 R.CARLOS CHAGAS 1340 Cascavel PR DP DE FATURA P/ INDICACAO - FISICA Pagor ate: 04/02/2016 Apontamento: 4044 Data do apontamento: 01/02/2016 Numero: 83550 Vcto: 10/12/2015 Valor faixa: A Favorecido: NELSON PADOVANI E CIA LTDA Portador : BANSICREDI Motivo : POR FALTA DE DEVOLUCAO E PAGAMENTO

KAPIACO COMERCIO DE MATERIAL ELETRC C.N.P.J. 09.035.986/0001-00 BRASIL Cascavel PR DP DE FATURA POR INDICACAO-JURIDICA Pagor ate: 04/02/2016 Apontamento: 4027 Data do apontamento: 01/02/2016 Numero: 181202 Vcto: 18/01/2016 Valor faixa: A Favorecido: UNIFORTE INDUSTRIA DE PLASTICOS LT Portador : CAIXA ECONOMICA FEDERAL S/A Motivo : POR FALTA DE DEVOLUCAO E PAGAMENTO

MAGNUM CARAGNATTO DE AZEVEDO C.P.F. 061.039.099-61 R.ALTEMAR DUTRA 900 Cascavel PR CEDULA DE CREDITO BANCARIO POR INDICACAO Pagor ate: 04/02/2016 Apontamento: 4062 Data do apontamento: 01/02/2016 Numero: 330484855 Vcto: A Vista Valor faixa: C Favorecido: BV FINANCEIRA S/A C.F.I Portador : BV FINANCEIRA S/A C.F.I Motivo : POR FALTA DE PAGAMENTO

MANOEL SALVADOR DOS SANTOS C.P.F. 054.983.599-88 R.CASTRO ALVES 3099 Cascavel PR NOTA PROMISSORIA-FISICA Pagor ate: 04/02/2016 Apontamento: 4073 Data do apontamento: 01/02/2016 Numero: S/N Vcto: 24/10/2014 Valor faixa: A Favorecido: GERSON BERTO Portador : GERSON BERTO Motivo : POR FALTA DE PAGAMENTO

MARIA I. DA SILVA E CIA LTDA C.N.P.J. 15.188.569/0001-08 RUA CARLOS DE CARVALHO 3993 REST. PIR Cascavel PR DP DE FATURA POR INDICACAO-JURIDICA Pagor ate: 04/02/2016 Apontamento: 4019 Data do apontamento: 01/02/2016 Numero: 308652 Vcto: 20/10/2015 Valor faixa: A Favorecido: POLINA E CIA LTDA Portador : HSBK BANK BRASIL S/A - BANCO MULTIPLO Motivo : POR FALTA DE DEVOLUCAO E PAGAMENTO

MARIA I. DA SILVA E CIA LTDA C.N.P.J. 15.188.569/0001-08 RUA CARLOS DE CARVALHO 3993 REST. PIR Cascavel PR DP DE FATURA POR INDICACAO-JURIDICA Pagor ate: 04/02/2016 Apontamento: 4020 Data do apontamento: 01/02/2016 Numero: 307427 Vcto: 13/10/2015 Valor faixa: A Favorecido: POLINA E CIA LTDA Portador : HSBK BANK BRASIL S/A - BANCO MULTIPLO Motivo : POR FALTA DE DEVOLUCAO E PAGAMENTO

MARIA I. DA SILVA E CIA LTDA C.N.P.J. 15.188.569/0001-08 RUA CARLOS DE CARVALHO 3993 REST. PIR Cascavel PR DP DE FATURA POR INDICACAO-JURIDICA Pagor ate: 04/02/2016 Apontamento: 4021 Data do apontamento: 01/02/2016 Numero: 306924 Vcto: 09/10/2015 Valor faixa: A Favorecido: POLINA E CIA LTDA Portador : HSBK BANK BRASIL S/A - BANCO MULTIPLO Motivo : POR FALTA DE DEVOLUCAO E PAGAMENTO

MARIA I. DA SILVA E CIA LTDA C.N.P.J. 15.188.569/0001-08 R. CARLOS DE CARVALHO, 3993 Cascavel PR DP DE FATURA P/ INDICACAO - FISICA Pagor ate: 04/02/2016 Apontamento: 4022 Data do apontamento: 01/02/2016 Numero: 304961 Vcto: 29/09/2015 Valor faixa: A Favorecido: POLINA E CIA LTDA Portador : HSBK BANK BRASIL S/A - BANCO MULTIPLO Motivo : POR FALTA DE DEVOLUCAO E PAGAMENTO

MARIA TEIXEIRA DE CAMARGO C.P.F. 617.926.329-91 R.ERECHIM 774 APTO 32 Cascavel PR DP DE FATURA P/ INDICACAO - FISICA Pagor ate: 04/02/2016 Apontamento: 4036 Data do apontamento: 01/02/2016 Numero: NF 6810 2/3 Vcto: 18/01/2016 Valor faixa: A Favorecido: DISTRIBUIDORA DE COSMETICOS DUARTE LTDA Portador : CAIXA ECONOMICA FEDERAL S/A Motivo : POR FALTA DE DEVOLUCAO E PAGAMENTO

NADIR TEREZINHA CAMARGO DE LIMA C.P.F. 663.303.949-20 RUA ALTEMAR DUTRA 1279, Cascavel PR DP DE FATURA P/ INDICACAO - FISICA Pagor ate: 04/02/2016 Apontamento: 3977 Data do apontamento: 01/02/2016 Numero: 5475/15 Vcto: 23/01/2016 Valor faixa: A Favorecido: COOPERATIVA CRED LIVRE ADMIS CASCAVEL REGIAO Portador : BANCO DO BRASIL S/A Motivo : POR FALTA DE DEVOLUCAO E PAGAMENTO

NAIRA MARIA HERMES BOENO C.P.F. 620.048.839-87 RUA GENERAL OSORIO ,3148,CASA Cascavel PR DP DE FATURA P/ INDICACAO - FISICA Pagor ate: 04/02/2016 Apontamento: 3988 Data do apontamento: 01/02/2016 Numero: 950/1 Vcto: 22/01/2016 Valor faixa: A Favorecido: COOPERATIVA CRED LIVRE ADMIS CASCAVEL REGIAO Portador : BANCO DO

BRASIL S/A Motivo : POR FALTA DE DEVOLUCAO E PAGAMENTO

ODAIR JOSE FERREIRA C.P.F. 848.265.849-20 R.JOAO DE MATTOS 453 Cascavel PR CEDULA DE CREDITO BANCARIO POR INDICACAO Pagor ate: 04/02/2016 Apontamento: 4074 Data do apontamento: 01/02/2016 Numero: 9.447.571 Vcto: 25/01/2016 Valor faixa: A Favorecido: BANCO BRADESCO S/A NOVA CASCAVEL Portador : BANCO BRADESCO S/A NOVA CASCAVEL Motivo : POR FALTA DE PAGAMENTO

ODAIR JOSE FERREIRA C.P.F. 848.265.849-20 R.JOAO DE MATTOS 453 Cascavel PR CEDULA DE CREDITO BANCARIO POR INDICACAO Pagor ate: 04/02/2016 Apontamento: 4076 Data do apontamento: 01/02/2016 Numero: 9.372.767 Vcto: 25/01/2016 Valor faixa: A Favorecido: BANCO BRADESCO S/A NOVA CASCAVEL Portador : BANCO BRADESCO S/A NOVA CASCAVEL Motivo : POR FALTA DE PAGAMENTO

ODAIR JOSE FERREIRA C.P.F. 848.265.849-20 R.JOAO DE MATTOS 453 Cascavel PR CEDULA DE CREDITO BANCARIO POR INDICACAO Pagor ate: 04/02/2016 Apontamento: 4077 Data do apontamento: 01/02/2016 Numero: 9.326.780 Vcto: 25/01/2016 Valor faixa: A Favorecido: BANCO BRADESCO S/A NOVA CASCAVEL Portador : BANCO BRADESCO S/A NOVA CASCAVEL Motivo : POR FALTA DE PAGAMENTO

ODAIR JOSE FERREIRA C.P.F. 848.265.849-20 R.JOAO DE MATTOS 453 Cascavel PR CEDULA DE CREDITO BANCARIO POR INDICACAO Pagor ate: 04/02/2016 Apontamento: 4075 Data do apontamento: 01/02/2016 Numero: 9.388.082 Vcto: 25/01/2016 Valor faixa: A Favorecido: BANCO BRADESCO S/A NOVA CASCAVEL Portador : BANCO BRADESCO S/A NOVA CASCAVEL Motivo : POR FALTA DE PAGAMENTO

ODAIR JOSE FERREIRA C.P.F. 848.265.849-20 R.JOAO DE MATTOS 453 Cascavel PR CEDULA DE CREDITO BANCARIO POR INDICACAO Pagor ate: 04/02/2016 Apontamento: 4078 Data do apontamento: 01/02/2016 Numero: 9.294.578 Vcto: 25/01/2016 Valor faixa: A Favorecido: BANCO BRADESCO S/A NOVA CASCAVEL Portador : BANCO BRADESCO S/A NOVA CASCAVEL URBANA Motivo : POR FALTA DE PAGAMENTO

POLLYANA COSTA C.P.F. 055.872.669-07 R.APALAIS 533 Cascavel PR DP DE FATURA P/ INDICACAO - FISICA Pagor ate: 04/02/2016 Apontamento: 4029 Data do apontamento: 01/02/2016 Numero: 254854 Vcto: 15/01/2016 Valor faixa: A Favorecido: SIMONE LINGNAU TERCIOTTI Portador : CAIXA ECONOMICA FEDERAL S/A Motivo : POR FALTA DE DEVOLUCAO E PAGAMENTO

REFECON COMERCIO DE MATERIAIS DE CONS C.N.P.J. 15.224.162/0001-80 RUA APARECIDA DO NORTE, 742 SALA 01 Cascavel PR DP DE FATURA POR INDICACAO-JURIDICA Pagor ate: 04/02/2016 Apontamento: 3979 Data do apontamento: 01/02/2016 Numero: 19955-B Vcto: 22/01/2016 Valor faixa: A Favorecido: SALISIL QUIMICA LTDA Portador : BANCO DO BRASIL S/A Motivo : POR FALTA DE DEVOLUCAO E PAGAMENTO

SEBASTIAO PEREIRA DE FREITAS C.P.F. 663.335.399-53 R.DA AMARELA 754 Cascavel PR CEDULA DE CREDITO BANCARIO POR INDICACAO Pagor ate: 04/02/2016 Apontamento: 4063 Data do apontamento: 01/02/2016 Numero: 330542179 Vcto: A Vista Valor faixa: B Favorecido: BV FINANCEIRA S/A C.F.I Portador : BV FINANCEIRA S/A C.F.I Motivo : POR FALTA DE PAGAMENTO

SOELI ANTUNES DE ANDRADE C.P.F. 086.388.879-81 R.RIO PURUS 504 Cambé PR CHEQUE-FISICA Pagor ate: 04/02/2016 Apontamento: 4067 Data do apontamento: 01/02/2016 Numero: 000023 Vcto: C/Pres. Valor faixa: E Favorecido: BANCO BRADESCO S/A; Portador : BANCO BRADESCO S/A; Motivo : POR FALTA DE PAGAMENTO

SOUZA E ZANCAN LTDA C.N.P.J. 72.469.448/0001-60 R.13 DE MAIO 843 Cascavel PR CERTIDAO DE DIVIDA Pagor ate: 04/02/2016 Apontamento: 4072 Data do apontamento: 01/02/2016 Numero: S/N Vcto: 06/10/2015 Valor faixa: M Favorecido: ZELMA MICHELON Portador : ZELMA MICHELON Motivo : POR FALTA DE PAGAMENTO

V F ROSA E CIA LTDA - ME C.N.P.J. 19.053.402/0001-82 RUA CUIABA.5018, Cascavel PR DP DE FATURA POR INDICACAO-JURIDICA Pagor ate: 04/02/2016 Apontamento: 3993 Data do apontamento: 01/02/2016 Numero: 2980-3 Vcto: 23/01/2016 Valor faixa: A Favorecido: COOPERATIVA CRED LIVRE ADMIS CASCAVEL REGIAO Portador : BANCO DO BRASIL S/A Motivo : POR FALTA DE DEVOLUCAO E PAGAMENTO

VANDERLEIA FERREIRA DA SILVA C.P.F. 072.288.859-70 R.DAS PALMEIRAS 4368 Cascavel PR DP DE FATURA P/ INDICACAO - FISICA Pagor ate: 04/02/2016 Apontamento: 4049 Data do apontamento: 01/02/2016 Numero: 90375 Vcto: 25/12/2015 Valor faixa: A Favorecido: NELSON PADOVANI E CIA LTDA Portador : BANSICREDI Motivo : POR FALTA DE DEVOLUCAO E PAGAMENTO

Por não ter sido possível encontrar os respectivos responsáveis, pelo presente os intimo para todos os fins de direito, de acordo com o Código de Normas, item 12.5.10 a 12.5.14, e ao mesmo os científico de que se não for atendido no prazo legal, serão lavrados os respectivos instrumentos de protesto. Alifado em: 03/02/2016 Cascavel, 02 de Fevereiro de 2016.

Giuliano Aguiar Pinheiro
Substituto Legal
CASCVEL - PARANÁ

2º Tabelionato de Protesto de Títulos
COMARCA DE CASCAVEL - PARANÁ

Ivan Possamai
OFICIAL TITULAR
Ivan Possamai Junior
OFICIAL SUBSTITUTO
Geneci Dallagnol Possamai - Marisa Weis Rocha
ESCREVENTES
EDITAL DE INTIMAÇÃO

Encontra-se neste Ofício para protesto os títulos abaixo discriminados de responsabilidade dos devedores a seguir relacionados: O valor do título está expresso em FAIXA conforme Lei 13.611/02, item I Tab. XV.

Rua Souza Naves, 3600 - sala 04 - Fone/Fax: (45) 3225-2144 - Comarca de Cascavel - PR

ANA PAULA DA SILVA FERNANDES DE SOUZA C.N.P.J. 18.140.205/0001-38 AV. DAS POMBAS, 1413 Cascavel PR DP DE FATURA P/ INDICACAO Pagor ate: 04/02/2016 Apontamento: 3999 Data do apontamento: 01/02/2016 Numero: 2401/2016 Valor faixa: B Favorecido: FIBRAM INDUSTRIA E COMERCIO DE ARTIGOS TEXTEI Portador : BANCO DO BRASIL SA Motivo : POR FALTA DE PAGAMENTO

ANDERSON SIMIONI C.P.F. 068.502.429-62 RUA VISCONDE DO RIO BRANCO, 493 Cascavel PR DP DE FATURA P/ INDICACAO Pagor ate: 04/02/2016 Apontamento: 4002 Data do apontamento: 01/02/2016 Numero: NPS 1128/08 Vcto: 22/01/2016 Valor faixa: B Favorecido: AC KLOSIEWSKI & SILVA LTDA Portador : BANCO DO BRASIL SA Motivo : POR FALTA DE PAGAMENTO

ANDERSON VAGNER VILHAIRA C.P.F. 089.026.439-21 AVENIDA BRASIL 5624 APT 28 Cascavel PR DP DE FATURA P/ INDICACAO Pagor ate: 04/02/2016 Apontamento: 3956 Data do apontamento: 01/02/2016 Numero: 261015 Vcto: 15/12/2015 Valor faixa: A Favorecido: CEO CENTRO ESPECIALIZADO DE ODONTOLOGIA VISI Portador : BANCO DO BRASIL SA Motivo : POR FALTA DE PAGAMENTO

ANDREIA HRYSZKO C.P.F. 054.669.729-16 R SAO CRISTOVAO 47 Santa Tereza do Oeste PR DP DE FATURA P/ INDICACAO Pagor ate: 04/02/2016 Apontamento: 4039 Data do apontamento: 01/02/2016 Numero: ST0013002 Vcto: 19/01/2016 Valor faixa: A Favorecido: CLAITON NEI SCHNEIKER Portador : CAIXA ECONOMICA FEDERAL MOTIVO : POR FALTA DE PAGAMENTO

ANGELA DE OLIVEIRA C.P.F. 006.419.979-73 R SAO CRISTOVAO 47 Santa Tereza do Oeste PR DP DE FATURA P/ INDICACAO Pagor ate: 04/02/2016 Apontamento: 4031 Data do apontamento: 01/02/2016 Numero: ST025004 Vcto: 15/01/2016 Valor faixa: A Favorecido: CLAITON NEI SCHNEIKER Portador : CAIXA ECONOMICA FEDERAL MOTIVO : POR FALTA DE PAGAMENTO

ARLINDO VIEIRA BIEGA C.P.F. 118.968.849-20 R RECIFE 2779 Cascavel PR DUPLICATA VENDA MERCANTIL COM ACETE Pagor ate: 04/02/2016 Apontamento: 4081 Data do apontamento: 01/02/2016 Numero: 04 Vcto: 19/01/2016 Valor faixa: A Favorecido: INFORMAGUINHAS EQUIP ESCRIT LTDA Portador : INFORMAGUINHAS EQUIP ESCRIT LTDA Motivo : POR FALTA DE PAGAMENTO

BANY EUCLIDES COLLAÇO C.P.F. 407.938.859-49 R MARECHAL DODORRO 3383 Cascavel PR DP DE FATURA P/ INDICACAO Pagor ate: 04/02/2016 Apontamento: 4032 Data do apontamento: 01/02/2016 Numero: 82015-02 Vcto: 15/01/2016 Valor faixa: A Favorecido: RODRIGUES E ROCHA INDUSTRIA E COMER Portador : CAIXA ECONOMICA FEDERAL MOTIVO : POR FALTA DE PAGAMENTO

BEATRIZ CAMILA FERREIRA C.P.F. 048.585.049-48 R CASSIANO J FERNANDES 1993 Cascavel PR CEDULA DE CREDITO BANCARIO POR INDICACAO Pagor ate: 04/02/2016 Apontamento: 4064 Data do apontamento: 01/02/2016 Numero: 59225694 Vcto: A Vista Valor faixa: B Favorecido: BV FINANCEIRA S.A C F I Portador : BV FINANCEIRA S.A C F I Motivo : POR FALTA DE PAGAMENTO

CARLOS RONALDO SOUZA C.P.F. 036.307.949-12 RUA DAVID MASCARELLO, 946 Cascavel PR DP DE FATURA P/ INDICACAO Pagor ate: 04/02/2016 Apontamento: 3979 Data do apontamento: 01/02/2016 Numero: 441612003 Vcto: 24/01/2016 Valor faixa: A Favorecido: MASCOR MOVEIS LTDA. Portador : BANCO DO BRASIL SA Motivo : POR FALTA DE PAGAMENTO

CLAUDIO STEMPOSKI C.P.F. 297.928.949-34 RUA EZUEL PORTES,1025 CASA Cascavel PR DP DE FATURA P/ INDICACAO Pagor ate: 04/02/2016 Apontamento: 4051 Data do apontamento: 01/02/2016 Numero: 5936 Vcto: 12/01/2016 Valor faixa: A Favorecido: LGS PECAS ACES VEIC EIRELI EPP Portador : BANCO COOPERATIVO SICREDI SA Motivo : POR FALTA DE PAGAMENTO

DOUGLAS OLIVEIRA 079059411977 C.N.P.J. 22.138.659/0001-41 R CUIABA 5848 Cascavel PR CHEQUE Pagor ate: 04/02/2016 Apontamento: 4069 Data do apontamento: 01/02/2016 Numero: UA-000227 Vcto: C/Pres. Valor faixa: C Favorecido: BANCO BRADESCO SA Portador : BANCO BRADESCO SA Motivo : POR FALTA DE PAGAMENTO

EDSON DIAS DE MEIRA C.P.F. 016.721.799-20 R TRENTTO, 339 Cascavel PR DP DE FATURA P/ INDICACAO Pagor ate: 04/02/2016 Apontamento: 3972 Data do apontamento: 01/02/2016 Numero: 2401/2016 Valor faixa: A Favorecido: COOPERATIVA CRED LIVRE ADMIS CASCAVEL REGIAO Portador : BANCO DO BRASIL SA Motivo : POR FALTA DE PAGAMENTO

ELIEZER RUBENS DA SILVA SANTOS C.P.F. 287.510.538-88 R SILVINO BLENDER 161 Cascavel PR NOTA PROMISSORIA Pagor ate: 04/02/2016 Apontamento: 4071 Data do apontamento: 01/02/2016 Numero: SN Vcto: 10/09/2015 Valor faixa: A Favorecido: IRICAR VEICULOS LTDA Portador : IRICAR VEICULOS LTDA Motivo : POR FALTA DE PAGAMENTO

EMERSON LUIZ RAUPP 00628911971 C.N.P.J. 12.329.115/0001-03 RUA JANIO QUADROS, 62 Cascavel PR DP DE FATURA P/ INDICACAO Pagor ate: 04/02/2016 Apontamento: 4118 Data do apontamento: 01/02/2016 Numero: -1001 Vcto: 13/01/2016 Valor faixa: A Favorecido: DSN COM EQUIP ELETRONICOS LTDA Portador : BANCO ITAU UNIBANCO S/A Motivo : POR FALTA DE PAGAMENTO

ERVINO WIKOSKI DE OLIVEIRA C.P.F. 060.664.949-29 R ODONTOLOGIA, 611 CS 8 Cascavel PR NOTA PROMISSORIA Pagor ate: 04/02/2016 Apontamento: 4072 Data do apontamento: 01/02/2016 Numero: SN Vcto: 10/09/2015 Valor faixa: A Favorecido: GERSON BERTO Portador : GERSON BERTO Motivo : POR FALTA DE PAGAMENTO

FABIO CESAR DA CUNHA C.P.F. 038.789.579-55 R DA IMIGRACAO 230 Cascavel PR CEDULA DE CREDITO BANCARIO POR INDICACAO Pagor ate: 04/02/2016 Apontamento: 4065 Data do apontamento: 01/02/2016 Numero: B45931739-1 Vcto: A Vista Valor faixa: H Favorecido: COOPERATIVA DE CREDITO DE LIVRE ADM VANGUARDA Portador : COOPERATIVA DE CREDITO DE LIVRE ADM VANGUARDA Motivo : POR FALTA DE PAGAMENTO

FJRX ACESSORIOS AUTOM EIRELI ME C.N.P.J. 18.696.701/0001-72 AV BRASIL,15810 Cascavel PR DP DE FATURA P/ INDICACAO Pagor ate: 04/02/2016 Apontamento: 4089 Data do apontamento: 01/02/2016 Numero: 2112 Vcto: 21/12/2015 Valor faixa: D Favorecido: ROM COMERCIAL DE AUTO PECAS LTDA Portador : BANCO SANTANDER SA Motivo : POR FALTA DE PAGAMENTO

FJRX ACESSORIOS AUTOM EIRELI ME C.N.P.J. 18.696.701/0001-72 AV BRASIL,15810 Cascavel PR DP DE FATURA P/ INDICACAO Pagor ate: 04/02/2016 Apontamento: 4087 Data do apontamento: 01/02/2016 Numero: 0912006 Vcto: 18/12/2015 Valor faixa: D Favorecido: ROM COMERCIAL DE AUTO PECAS LTDA Portador : BANCO SANTANDER SA Motivo : POR FALTA DE PAGAMENTO

FJRX ACESSORIOS AUTOM EIRELI ME C.N.P.J. 18.696.701/0001-72 AV BRASIL,15810 Cascavel PR DP DE FATURA P/ INDICACAO Pagor ate: 04/02/2016 Apontamento: 4088 Data do apontamento: 01/02/2016 Numero: 0912005 Vcto: 19/11/2015 Valor faixa: D Favorecido: ROM COMERCIAL DE AUTO PECAS LTDA Portador : BANCO SANTANDER SA Motivo : POR FALTA DE PAGAMENTO

FJRX ACESSORIOS AUTOM EIRELI ME C.N.P.J. 18.696.701/0001-72 AV BRASIL,15810 Cascavel PR DP DE FATURA P/ INDICACAO Pagor ate: 04/02/2016 Apontamento: 4089 Data do apontamento: 01/02/2016 Numero: 1504 Vcto: 15/01/2016 Valor faixa: A Favorecido: LIRIO GUERRA Portador : CAIXA ECONOMICA FEDERAL S/A Motivo : POR FALTA DE PAGAMENTO

FRANCIANE WENUKA DE LIMA C.P.F. 077.811.589-54 RUA MATO GROSSO Cascavel PR DP DE FATURA P/ INDICACAO Pagor ate: 04/02/2016 Apontamento: 4003 Data do apontamento: 01/02/2016 Numero: 20151112 Vcto: 22/01/2016 Valor faixa: C Favorecido: COOPERATIVA CRED LIVRE ADMIS CASCAVEL REGIAO Portador : BANCO DO BRASIL SA Motivo : POR FALTA DE PAGAMENTO

GERBERSON MARQUES C.P.F. 058.454.189-92 AV TANCREDO NEVES 1031 Cascavel

Prefeitura Municipal de Anahy
ESTADO DO PARANÁ
Rua Rio da Areia, 591 - Centro - Fone/Fax: (45) 3249-1149
CEP 85425-000 - ANAHY - PARANÁ
E-mail: prefeitura_anahy@hotmail.com - CNPJ 95.594.800/0001-94

DECRETO N.º 1394/2016

SÚMULA: Dispõe sobre abertura de Crédito Adicional Suplementar, no vigente orçamento.

O PREFEITO MUNICIPAL DE ANAHY, ESTADO DO PARANÁ, usando de suas atribuições legais e com base na Lei Federal nº. 4320/64, e Art. 8º da Lei Municipal nº. 681/2015 de 17 de dezembro de 2015.

DECRETA:

Art. 1º - Fica o Poder Executivo Municipal autorizado a abrir em conformidade com o Artigo 41, inciso II da Lei 4.320/64, na importância de R\$ 252.431,15 (Duzentos e cinquenta e dois mil, quatrocentos e trinta e um reais e quinze centavos), no orçamento para o exercício de 2016 um Crédito Adicional Suplementar, para fazer face às despesas oriundas da aplicação dos saldos financeiros apurados em fontes de recursos do exercício anterior, conforme segue:-

07 - DEPARTAMENTO DE OBRAS E URBANISMO
02 - DIVISÃO DE OBRAS PÚBLICAS
0702.1545102701.070 - Pavimentação e Urbanização de Vias e Praças R\$ 52.285,50
4.4.90.51.00 - Obras e Instalações R\$ 52.285,50
Fonte 778 - Convênio MIUR/CEF - Revitalização da Praça Dolévio EstevamPrimo

08 - DEPARTAMENTO RODOVIÁRIO
02 - DIVISÃO DE MÁQUINAS E EQUIPAMENTOS
0802.2678202801.152 - Pavimentação com Pedras Irregulares R\$ 182.111,72
4.4.90.51.00 - Obras e Instalações R\$ 182.111,72
Fonte 777 - Convênio SEAB - Pedras Irregulares Anahy a Iguaçu

09 - DEPARTAMENTO DE EDUCAÇÃO
02 - DIVISÃO DE EDUCAÇÃO
0902.1226102102.271 - Manutenção do Programa Escola Solidária R\$ 18.033,93
3.390.32.00 - Material, Bem ou Serv. para Dist. Gratuita R\$ 18.033,93
Fonte 107 - MDF/ Cosa Parte Contrib. Salário Educação

Art. 2º - O Crédito Adicional Suplementar autorizado no artigo 1º, será custeado com recursos provenientes do superávit financeiro por fonte, apurado no balanço patrimonial do exercício anterior, conforme preconiza o inciso I do parágrafo 1º da Lei 4.320/64.

Art. 3º - Este Decreto entrará em vigor a partir da data de sua publicação.

GABINETE DO PREFEITO MUNICIPAL DE ANAHY, em 02 dias do mês de fevereiro de 2016.

JOACIR ANTONIO LAZZARETTI
Prefeito Municipal

C11160736-E16

Primeiro Serviço de Registro de Imóveis - Comarca de Cascavel-PR
Rua Carlos de Carvalho, 3613, Centro, Cascavel, Pr. (45) 3222-5005
email: cartorio@wypych.com.br

INTIMAÇÃO EXTRAJUDICIAL POR EDITAL DE:
LEONARDO WRUBEL LIMA.

Prezados (as) Senhores (as),

Mara Salete Wypych, registradora do Primeiro Serviço de Registro de Imóveis da Cidade e Comarca de Cascavel - PR, seguindo as atribuições conferidas pelo Art. 26, da Lei nº 9.514/97, bem como pelo credor do Contrato nº 144440591437, garantido por Alienação Fiduciária, firmado em 09.05.2014, registrado nas Matrículas nº 77.077, 77.122, 77.123, desta Serventia Registral, com saldo devedor de responsabilidade de V.Sª, venho intimar-lhe para fins de cumprimento das obrigações contratuais relativas aos encargos referentes as parcelas, já vencidas; Informe ainda, que o valor destes) encargo(s), posicionado em 01.02.2016, corresponde a R\$ 29.322,00 (vinte e nove mil trezentos e vinte e dois reais), sujeito à atualização monetária até a data do efetivo pagamento e as despesas de cobrança, somando-se também os encargos que vencerem no prazo desta intimação.

Assim procedo a INTIMAÇÃO de V. Sª, para que se dirija a este Serviço de Registro de Imóveis, situado na Rua Carlos de Carvalho, 3613, centro, ou diretamente na Agência da Caixa, onde deverá efetuar a purga do débito acima discriminado no prazo improrrogável de 15 (quinze) dias, contados a partir da data do recebimento.

Nesta oportunidade, fica V. Sª cientificada que o não cumprimento da referida obrigação no prazo ora estipulado, garante o direito de consolidação da propriedade do imóvel em favor do credor fiduciário CAIXA ECONÔMICA FEDERAL, nos termos do Art. 26 § 7º, da Lei nº 9.514/97.

Caso V. Sª já tenha efetuado o pagamento do débito antes do recebimento desta intimação, solicito a gentileza de desconsiderá-la, para todos os fins de direito.

Cascavel, 01 de Fevereiro de 2016.

Mara Salete Wypych
Registadora

CLAUDEMIR GIRARDI
Portaria nº 60/01
Escriturante e Substituto

Ao Senhor: **LEONARDO WRUBEL LIMA.**

Endereços: Rua Mal. Cândido Rondon, 3660, Apto. 102, Canadá, Cascavel-PR.
Rua Paraná, 2018, Apto. 402, Centro, Cascavel-PR.

C11160706-E16

Câmara Municipal de Boa Vista da Aparecida -
Estado do Paraná
CNPJ 78.673.183/0001-01
E-mail: cambaovi@bol.com.br

DECLARAÇÃO

A Câmara Municipal de Vereadores do Município de Boa Vista da Aparecida - PR, inscrita no CNPJ sob o nº 78.673.783/0001-01, representada pelo seu Presidente Sr. Idemar Granetto Junior, devido ao pedido de renúncia da Senhora Roseli Terezinha Monauer Henrichs, vice-prefeita, e depois de cumpridas todas as formalidades legais; **DECLARA** para os devidos fins e a quem interessar possa **VAGO** o cargo de **VICE-PREFEITO**, do município de Boa Vista da Aparecida - PR, para o exercício de 2016.

Por ser expressão da verdade firmamos a presente declaração.

Boa Vista da Aparecida, 02 de fevereiro de 2016.

Idemar Granetto Junior
Presidente
CPF: 048.206.748-02 | RG: 7.346.713-6
Prestação 2015/2016

C11160726-e16

AVISO DE LICITAÇÃO
PROCESSO Nº 2974/2016 PREGÃO PRESENCIAL Nº 25/2016
Objeto: Contratação de empresa especializada para realizar serviços mecânicos preventivos em máquinas pesadas das marcas: Caterpillar e Volvo, da Secretaria de Viação e Serviços Rurais. Tipo: Menor Preço, Por Item. Data de abertura: 23 de fevereiro de 2016, às 9 horas. Local de abertura: Paço Municipal Prefeito Alberoni Bittencourt. O Edital poderá ser obtido no site www.ubirata.pr.gov.br. Ubiratã - Paraná, 01 de fevereiro de 2016. Pregoeiro (a) Nomeado (a) conforme Portaria 8/2016. **C11160728-E16**

Município de Braganey
A Estrela do Oeste do Paraná
Av. Arthur Pereira, 860 - Centro - Braganey/Pr - CEP 85.430-000 - Fone/Fax: (45) 3245-1235
E-mail: adm@braganey.pr.gov.br - CNPJ 78.121.902/0001-73

PORTARIA Nº 013/2016
02/02/2016

SÚMULA: Conceder Licença Sem Vencimentos para tratar de interesses particulares conforme a Lei 414/2010, e dá outras providências;

O PREFEITO DO MUNICÍPIO DE BRAGANEY, ESTADO DO PARANÁ, no uso de suas atribuições legais e com base na Legislação Municipal,

Art. 1º Conceder licença sem vencimento para tratar de assunto de interesse particular a servidora Sra. **ROSMARI SGARBI IANESKO**, Professora, portadora da Carteira de identidade sob o nº 3.729.148-0 e devidamente inscrita no CPF nº 574.930.229-68, pelo período de 01 (um) ano, nos termos do Artigo 85 da Lei Municipal nº 414/2010.

Art. 2º Esta Portaria entra em vigor na data de 01/02/2016, sendo imediatamente revogadas as disposições em contrário e inalterado as demais.

Registre-se e Publique-se.

Gabinete do Prefeito de Braganey, Estado do Paraná, em 02 de Fevereiro de 2016

JOSENEY VICENTE
Prefeito

C11160718-E16

Município de Braganey
A Estrela do Oeste do Paraná
Av. Arthur Pereira, 860 - Centro - Braganey/Pr - CEP 85.430-000 - Fone/Fax: (45) 3245-1235
E-mail: adm@braganey.pr.gov.br - CNPJ 78.121.902/0001-73

PORTARIA Nº 012/2016
02/02/2016

SÚMULA: Designa servidor público para Departamento de Tributação e dá outras providências;

O PREFEITO DO MUNICÍPIO DE BRAGANEY, ESTADO DO PARANÁ, no uso de suas atribuições legais e com base na Legislação Municipal,

Art. 1º Designa o Sr. **FRANKLIN RENATO FRISON PALUSKI** portador do CPF. nº 075.581.489-44 e RG nº 102798112, nomeado ao cargo de Auxiliar Administrativo para função na secretaria de Finanças sendo lotado no Departamento de Tributação

Art. 2º Esta Portaria terá efeito retroativo à data de 01/02/2016, sendo imediatamente revogadas as disposições em contrário e inalterado as demais.

Registre-se e Publique-se.

Gabinete do Prefeito de Braganey, Estado do Paraná, em 02 de Fevereiro de 2016.

JOSENEY VICENTE
Prefeito

C11160719-E16

Município de Catanduvas
Estado do Paraná
CNPJ 76.208.842/0001-03
Gestão 2013/2016

EDITAL DE DESCLASSIFICAÇÃO

O candidato a seguir relacionado, por descumprimento ao Edital de Convocação nº 003/2016, publicado no Jornal Orgão oficial "O Paraná", na data de 23 de Janeiro de 2016, Edição nº 12.115, e em conformidade com o Edital de Concurso nº 001/2015, em especial o artigo 113, perde o direito à vaga que conquistou através da aprovação no referido concurso:

N.º INSC.	NOME	CARGO	CLAS.
498	Elcio Jose Zanotto	Operador de Máquinas	1º

Gabinete da Prefeita, Município de Catanduvas, em 02 de Fevereiro de 2016.

NOEMI SCHMIDT DE MOURA
Prefeita

C11160733-e16

Município de Lindoeste
E-mail: pmlindoe@certto.com.br
AV. Marechal Cândido Rondon, s/n - Telefax (45) 3237-8000
CEP 85826-000 - LINDOESTE - PARANÁ
CNPJ 80.881.915/0001-92

DECRETO nº 013/2016

Súmula: Nomeia funcionária para Cargo em Comissão e dá outras providências.

SILVIO DE SOUZA, Prefeito Municipal de Lindoeste, Estado do Paraná, no uso de suas atribuições legais, e considerando a necessidade de ocupar cargo vago, resolve e,

DECRETA

Art. 1º - Fica nomeado o Sr. **DAIANNY MARTINS** CPF nº 080.173.089-90 para exercer o cargo de CHEFE DA DIVISÃO DE SAÚDE, constante do quadro de pessoal, provimento em comissão, com vencimento próprio do cargo, a partir de 01/02/2016.

Art. 2º - Este decreto entrará em vigor na data de sua publicação, revogando-se as disposições em contrário.

GABINETE DO PREFEITO MUNICIPAL DE LINDOESTE
AOS DIAS 01 DE FEVEREIRO DE 2016.

David Pereira de Andrade
Prefeito em exercício

C11160735-E16

Município de Braganey
A Estrela do Oeste do Paraná
Av. Arthur Pereira, 860 - Centro - Braganey/Pr - CEP 85.430-000 - Fone/Fax: (45) 3245-1235
E-mail: adm@braganey.pr.gov.br - CNPJ 78.121.902/0001-73

PORTARIA Nº 011/2016
02/02/2016

SÚMULA: Nomear Funcionário ao Cargo de Diretor de Departamento e dá outras providências;

O PREFEITO DO MUNICÍPIO DE BRAGANEY, ESTADO DO PARANÁ, no uso de suas atribuições legais e com base na Legislação Municipal,

Art. 1º Nomear o Sr. **PABLO PEREIRA PINTO**, portador do RG nº 10330222-6 e inscrito no CPF nº 095.316.999-50, ao Cargo de Diretor de Departamento, símbolo CC2, sendo devidamente lotado na Secretaria Municipal de Saúde.

Art. 2º Esta Portaria entra em vigor retroativa na data 01/02/2016, sendo imediatamente revogadas as disposições em contrário e inalterado as demais.

Registre-se e Publique-se.

Gabinete do Prefeito de Braganey, Estado do Paraná, em 02 de Fevereiro de 2016.

JOSENEY VICENTE
Prefeito

C11160721-E16

PODER JUDICIÁRIO DO ESTADO DO PARANÁ
COMARCA DE CASCAVEL
3ª VARA CÍVEL DE CASCAVEL - PROJUDI
Avenida Tanereto Neves, 2320 - Cascavel/PR - CEP: 85.805-000 - Fone: (45) 3321-1200

JUIZ DE DIREITO DA TERCEIRA VARA CÍVEL DA COMARCA DE CASCAVEL - EDITAL PARA CONHECIMENTOS DE TERCEIROS E INTERESSADOS - PRAZO: 30 (TRINTA) DIAS

O DOUTOR FABRÍCIO PRIOTTO MUSSI, JUIZ DE DIREITO DESTA 3ª VARA CÍVEL DA COMARCA DE CASCAVEL, ESTADO DO PARANÁ, NA FORMA DA LEI, etc...

FAZ SABER a todos quantos o presente edital virem ou conhecimento dele tiverem, e para conhecimento de terceiros e interessados, que por este Juízo e Cartório da Terceira Vara Cível, se processam os autos de interdição sob n.º 0025820-88/2010.8.16.0021, em que ISRAEL PEREIRA DE OLIVEIRA JUNIOR move contra ELIENE OLIVEIRA DAS DORES, sendo que nos termos da sentença proferida nos autos foi decretada a INTERDIÇÃO de ELIENE OLIVEIRA DAS DORES, declarando-a absolutamente incapaz de exercer pessoalmente os atos da vida civil, nomeando-lhe CURADOR(A) o Sr(a). ISRAEL PEREIRA DE OLIVEIRA JUNIOR. Sentença transcrita a partir do DISPOSITIVO: "... ANTE O EXPOSTO, ACOLHO O PEDIDO PARA DECRETAR A INTERDIÇÃO DE ELIENE OLIVEIRA DAS DORES, E PARA NOMEAR O REQUERENTE ISRAEL PEREIRA DE OLIVEIRA JUNIOR COMO SEU CURADOR. Publique-se. Registre-se. Intimem-se. Comunique-se. P.R.I. Após, arquivem-se. Cascavel, data da assinatura digital, Fabrício Priotto Mussi, Juiz de Direito". E para que chegue ao conhecimento dos interessados e no futuro não possam alegar ignorância ou desconhecimento. Mandou expedir o presente edital que será afixado no local de costume e publicado na forma da Lei. **DIADOLE PASSADÃO** em Cartório nesta cidade e Comarca de Cascavel, Estado do Paraná, (a) LUCIANA TEIXEIRA FIDELIS, Funcionária Juramentada, que digitei e subscreei.

OBSERVAÇÃO: Este processo tramita através do sistema computacional PROJUDI, cujo endereço no web é <https://portal.tjpr.jus.br/projudi>. O acesso ao sistema pelos advogados depende de prévio cadastramento, o qual é obrigatório, devendo comparecer à Sede da Unidade Jurisdicional que já utilize o sistema eletrônico (OAB).
Cascavel, 26 de janeiro de 2016.

Luciana Teixeira Fidelis
Analista Judiciária

C11160723-E16

Prefeitura Municipal de Anahy
CNPJ 95.594.800/0001-94
ESTADO DO PARANÁ

EXTRATO PRIMEIRO ADITIVO DE PRAZO DO CONTRATO ORIGINÁRIO Nº 146/2014. VINCULADO AO PREGÃO PRESENCIAL 52/2014 DE 10.12.2014

CONTRATANTE: MUNICÍPIO DE ANAHY, CNPJ: 95.594.800/0001-94.
CONTRATADO: AUTO POSTO GRANDI LTDA, CNPJ nº 81.400.434/0001-80, vem em comum acordo celebrar TERMO ADITIVO DE PRAZO com as condições estabelecidas a seguir:

OBJETO: A presente licitação tem por objeto a seleção de proposta visando o fornecimento de COMBUSTÍVEIS DERIVADO DE PETRÓLEO DE: 65.000 (SESSENTA E CINCO MIL LITROS DE GASOLINA) comum; 15.000 (QUINZE MIL LITROS DE ALCOOL) hidratado; para uma previsão de consumo ATE 12 (doze) meses, podendo o mesmo ser aditivado em até 25% (vinte e cinco por cento), se necessário for, através do aditivo pactuado entre as partes, obedecendo às determinações da licitação em epígrafe.

PRESENTE TERMO ADITIVO, no qual ajustaram o prazo de execução e vigência por mais 90 (noventa) dias, de 24.12.2015 a 24.03.2016, em conformidade com o sub item 3.0 do edital originário. Considerando ter havido interesse recíproco, entre os contratantes, de alterar a cláusula sexta do referido contrato, passando, a partir desta data, a prevalecer o seguinte:

DA VIGÊNCIA: Contratual será de 90 (noventa) dias após o término do prazo de execução ou enquanto perdurar qualquer pendência oriunda da mesma.

FUNDAMENTAÇÃO: Tal procedimento, com referência ao objeto em tela. (Art. 57 parágrafos 1º e 2º da Lei 8.666/93).

DISPOSIÇÕES GERAIS - Permanecem em vigor todas as demais condições estabelecidas no contrato ora adaptadas que não conflitarem com o presente Termo Aditivo. E por se acharem de acordo, os representantes legais das partes assinam o presente Termo Aditivo de Contrato de Parceria, na presença de duas testemunhas.

ANAHY PR, 23.12.2015.

JOACIR ANTONIO LAZZARETTI
PREFEITO MUNICIPAL

C11160737-E16

Município de Campo Bonito
Adm. 2013/2016
Responsabilidade de Todos

PROCESSO Nº 109/2015
LICITAÇÃO MODALIDADE PREGÃO Nº 68/2015

EXTRATO DE CONTRATOS

OBJETO: AQUISIÇÃO DE UNIFORMES E MATERIAIS DIVERSOS PARA AGENTES DE COMBATE A DENGUE DESTA MUNICÍPIO, ADQUIRIDOS COM RECURSOS DO GOVERNO FEDERAL.

CONTRATO 009/2016 - TATA COM. DE E. QUIP. PARA SAÚDE, ODONTO-MÉDICO LTDA ME, CNPJ 11.088.993/0001-11, COM O VALOR TOTAL DE R\$ 3.270,00 (Três mil duzentos e setenta reais).

ASSINATURAS: Gilmar Luiz Bernardi e José Akter

VIGÊNCIA: 02/04/2016
FOTO: COMARCA DE GUARANIACU - PR

Campo Bonito, 02 de fevereiro de 2016.

GILMAR LUIZ BERNARDI
PREFEITO MUNICIPAL

C11160738-E16

CONSELHO MUNICIPAL DOS DIREITOS DA CRIANÇA E DO ADOLESCENTE
 Rua: Praça dos Expedicionários, nº 27
 CEP 85945-000 - Fone (0**44) 544-1738
 Tupãssi - Paraná

TERMO DE POSSE

Aos dez dias do mês de janeiro do ano de dois mil e dezesseis, às nove horas e trinta minutos, foi dada posse pelo Presidente do Conselho Municipal dos Direitos da Criança e do Adolescente - CMDCA, Paulo Leonel Santana, de acordo com a Tupãssi, eleitos no dia 04 de outubro de 2015, para um mandato de 04 (quatro) anos.

"Nós, Conselheiros Tutelares de Tupãssi, eleitos para a gestão de 2016 a 2019, comprometemo-nos a defender, cumprir e fazer cumprir, no âmbito de nossas competências, os direitos da criança e do adolescente estabelecidos na legislação vigente."

O presente Termo de Posse será datado e assinado pelos Conselheiros Tutelares eleitos e pelos suplentes, definidos no mesmo processo de escolha.

Tupãssi, 10 de janeiro de 2016

Paulo Leonel Santana
 Presidente do CMDCA
 Conselho Municipal dos Direitos da Criança e do Adolescente

TERMO DE POSSE - CONSELHEIROS TUTELARES - GESTÃO 2016-2019

Marilza Estevão *Marilza Estevão*

Lucimara Nunes Pires Batalani *Lucimara N. P. Batalani*

Maria José Bento dos Santos *Maria José Bento dos Santos*

Lorena Mariuzzi *Lorena Mariuzzi*

Alzira Márcia Cardoso Ximenes *Alzira Márcia Cardoso Ximenes*

TERMO DE POSSE - SUPLENTE - GESTÃO 2016-2019

Nilda do Nascimento *Nilda do Nascimento*

Solange Wrzcionek Silveira *Solange Wrzcionek Silveira*

Maria Ester Bessegatto *Maria Ester Bessegatto*

Rafaela Cristiane da Silva Azevedo *Rafaela Cristiane da Silva Azevedo*

Prefeitura Municipal de Tupãssi
 ESTADO DO PARANÁ
 Praça Santos Dumont, s/nº - Fone (044) 3544 8000 - Fax: 3544 8014 CEP 85945-000

Aviso de Licitação

PARTICIPAÇÃO EXCLUSIVA DE MICRO E PEQUENAS EMPRESAS, EMPRESAS DE PEQUENO PORTE E MICRO EMPREENDEDOR INDIVIDUAL. NÃO COMPARANDO NENHUMA EMPRESA PARA PARTICIPAÇÃO, CONFORME ENQUADRAMENTO NO DISPOSTO, ART. 48, I LC 123/2006, FICA ABERTA A PARTICIPAÇÃO PARA TODAS AS EMPRESAS, INDEPENDENTE DO ENQUADRAMENTO DO REGIME DE TRIBUTAÇÃO

O Município de Tupãssi, Estado do Paraná, torna pública a realização do seguinte processo licitatório:

Processo Licitatório nº 2/2016
 Modalidade Pregão Presencial nº 2/2016

Síntese do seu objeto: Registro de Preços para aquisição de materiais elétricos, sendo que os produtos deverão ser entregues de forma parcelada, de acordo com as necessidades da contratante, em até 10 dias após o pedido, por período de 12 meses a contar da assinatura da Ata.

Valor Máximo da Licitação: R\$ 633.506,06 (seiscentos e trinta e três mil quinhentos e seis reais e seis centavos).

Tipo de Licitação: Menor Preço - Por Item.

A Comissão de Licitação receberá os envelopes de proposta e de habilitação até às 09:00 horas do dia 17/02/2016, nas dependências do prédio da Prefeitura Municipal de Tupãssi, situada na Praça Santos Dumont, s/nº, sendo que a abertura do envelope 01, contendo a proposta de preço, e do envelope 02, contendo os documentos de habilitação, devidamente protocolizados, dar-se-á no mesmo dia e local retro estabelecido, às 09:10.

A documentação completa do edital estará disponível no portal eletrônico da Prefeitura de Tupãssi/PR, através do endereço www.portal.tupassi.com.br no link "Licitações".

Demais informações através do telefone (44) 3544-8000, ramal 8004.

Publique-se.

Tupãssi/PR, 02 de fevereiro de 2016.
Jose Carlos Mariuzzi
 Prefeito Municipal

Prefeitura Municipal de Tupãssi
 ESTADO DO PARANÁ
 Praça Santos Dumont, s/nº - Fone (044) 3544 8000 - Fax: 3544 8014 CEP 85945-000

Aviso de Licitação

PARTICIPAÇÃO EXCLUSIVA DE MICRO E PEQUENAS EMPRESAS, EMPRESAS DE PEQUENO PORTE E MICRO EMPREENDEDOR INDIVIDUAL. NÃO COMPARANDO NENHUMA EMPRESA PARA PARTICIPAÇÃO, CONFORME ENQUADRAMENTO NO DISPOSTO, ART. 48, I LC 123/2006, FICA ABERTA A PARTICIPAÇÃO PARA TODAS AS EMPRESAS, INDEPENDENTE DO ENQUADRAMENTO DO REGIME DE TRIBUTAÇÃO

O Município de Tupãssi, Estado do Paraná, torna pública a realização do seguinte processo licitatório:

Processo Licitatório nº 3/2016
 Modalidade Pregão Presencial nº 3/2016

Síntese do seu objeto: Registro de Preços para o fornecimento de: Lote 01: cargas de gás de cozinha, liquefeito de Petróleo GLP, acondicionadas em botijões de 13 kg e 45 kg, para uso em diversos setores da administração municipal; e Lote 02: Botijões (vasilhame). As cargas de gás e os botijões (vasilhames) deverão ser entregues de forma parcelada, de acordo com as necessidades da contratante, em até 24 horas, após o pedido, por um período de 12 meses.

Valor Máximo da Licitação: R\$ 26.560,00 (vinte e seis mil quinhentos e sessenta reais).

Tipo de Licitação: Menor Preço - Por Item.

A Comissão de Licitação receberá os envelopes de proposta e de habilitação até às 09:00 horas do dia 19/02/2016, nas dependências do prédio da Prefeitura Municipal de Tupãssi, situada na Praça Santos Dumont, s/nº, sendo que a abertura do envelope 01, contendo a proposta de preço, e do

Santos Dumont, s/nº, sendo que a abertura do envelope 01, contendo a proposta de preço, e do envelope 02, contendo os documentos de habilitação, devidamente protocolizados, dar-se-á no mesmo dia e local retro estabelecido, às 09:10.

A documentação completa do edital estará disponível no portal eletrônico da Prefeitura de Tupãssi/PR, através do endereço www.portal.tupassi.com.br no link "Licitações".

Demais informações através do telefone (44) 3544-8000, ramal 8004.

Publique-se.

Tupãssi/PR, 02 de fevereiro de 2016.
Jose Carlos Mariuzzi
 Prefeito Municipal

Prefeitura Municipal de Tupãssi
 ESTADO DO PARANÁ
 Praça Santos Dumont, s/nº - Fone (044) 3544 8000 - Fax: 3544 8014 CEP 85945-000

PRIMEIRO TERMO ADITIVO

Termo aditivo que entre si celebraram, de um lado o MUNICÍPIO DE TUPÃSSI, pessoa jurídica de direito público interno, com sede na Praça Santos Dumont, s/nº, inscrita no CNPJ(MF) 77.877.116/0001-38, neste ato representado pelo Sr. Jose Carlos Mariuzzi, Prefeito Municipal, inscrito no CPF sob nº 604.789.269-87, RG nº 4.264.607-5 SSP/PR, de ora em diante denominada simplesmente CONTRATANTE, e de outro lado, CONSTRUTORA SCALVI LTDA, pessoa jurídica inscrita no CNPJ(MF) sob nº 18.640.617/0001-37, situada a Rua Borim, nº 386, Bairro Nova Cidade, na cidade de Cascavel/PR, aqui devidamente representada pelo Sr. Leocir Scalvi, portador da Carteira de Identidade nº 6.539.699-8 e inscrito no CPF sob nº 974.947.049-49, tem justo e contratado o seguinte:

Cláusula primeira: Considerando a solicitação de Prorrogação no Prazo da Execução de Obras, protocolizada sob nº 2016/01/005588 pela contratada e a solicitação emitida pela Contratada e Engenharia, fica prorrogado o Prazo de Execução constante da cláusula nona, até 25 de abril de 2016, referente ao contrato nº 102/2015, da Tomada de Preços nº 3/2015. Processo Licitatório nº 3/2015.

Cláusula segunda: Permanecem inalteradas as demais cláusulas contratuais.

Tupãssi/PR, 01 de fevereiro de 2016.
 Contratada: *Leocir Scalvi*
 Contratante: *Jose Carlos Mariuzzi*
 Testemunhas:
 1º *Hamilton Bandeira de oliveira* CPF nº 565.844.158-53
 2º *Leocir Scalvi* CPF nº 974.947.049-49
CI-1160727-E16

Prefeitura Municipal de Boa Vista da Aparecida
 Estado do Paraná
 CNPJ 78.121.985/0001-09

PARECER DA COMISSÃO DE AVALIAÇÃO DA DOCUMENTAÇÃO PARA EMISSÃO DE TÍTULO DEFINITIVO DE PROPRIEDADE

A COMISSÃO DE AVALIAÇÃO E PARECER PARA EMISSÃO DE TÍTULOS DEFINITIVOS DE PROPRIEDADE DO MUNICÍPIO DE BOA VISTA DA APARECIDA - PARANÁ, nomeada pelo Decreto 88/2015 de 18/04/2015, considerando toda documentação juntada ao processo administrativo abaixo identificado, comunica aos interessados que emitiu parecer FAVORÁVEL para emissão do título de propriedade ao Requerente, conforme abaixo:

PROCESSO: 034/2016
 REQUERENTES: ITAMAR FERREIRA DE MAGALHÃES
 LOTE: 26 QUADRA 44
 MATRÍCULA: 15.883

Em cumprimento ao que determina a legislação municipal, fica aberto o prazo de 10 (dez) dias a partir desta publicação, para eventual recurso do Requerente e/ou Terceiros quanto ao teor do parecer do processo para emissão referido título definitivo de propriedade.

Boa Vista da Aparecida, em 02 de Fevereiro de 2016.

MARIO HENRICHS DAURI AMADEUS PERES

Prefeitura Municipal de Boa Vista da Aparecida
 Estado do Paraná
 CNPJ 78.121.985/0001-09

PARECER DA COMISSÃO DE AVALIAÇÃO DA DOCUMENTAÇÃO PARA EMISSÃO DE TÍTULO DEFINITIVO DE PROPRIEDADE

A COMISSÃO DE AVALIAÇÃO E PARECER PARA EMISSÃO DE TÍTULOS DEFINITIVOS DE PROPRIEDADE DO MUNICÍPIO DE BOA VISTA DA APARECIDA - PARANÁ, nomeada pelo Decreto 88/2015 de 18/04/2015, considerando toda documentação juntada ao processo administrativo abaixo identificado, comunica aos interessados que emitiu parecer FAVORÁVEL para emissão do título de propriedade ao Requerente, conforme abaixo:

PROCESSO: 033/2016
 REQUERENTES: ITAMAR FERREIRA DE MAGALHÃES
 LOTE: 28 QUADRA 44
 MATRÍCULA: 16.742

Em cumprimento ao que determina a legislação municipal, fica aberto o prazo de 10 (dez) dias a partir desta publicação, para eventual recurso do Requerente e/ou Terceiros quanto ao teor do parecer do processo para emissão referido título definitivo de propriedade.

Boa Vista da Aparecida, em 02 de Fevereiro de 2016.

MARIO HENRICHS DAURI AMADEUS PERES

Prefeitura Municipal de Braganey
 Estado do Paraná
 Av. Arthur Pereira, 860 - Centro - Braganey/PR - CEP 85.430-000 - Fone/Fax: (45) 3245-1235
 E-mail: adm@braganey.pr.gov.br - CNPJ-MF 78.121.902/0001-73

EDITAL DE LICITAÇÃO NA MODALIDADE PREGÃO PRESENCIAL DO TIPO MENOR PREÇO POR ITEM

O Município de Braganey, Estado do Paraná, torna público que fará, realizar as 09:00 horas do dia 16 de fevereiro de 2016, em sua sede à Avenida Arthur Pereira, nº 860, Centro, na sala de Licitações da Prefeitura a licitação na modalidade Pregão, tipo MENOR PREÇO POR ITEM, através do critério do MAIOR DESCONTO, de acordo com a Lei nº 8.666/93 e suas alterações, Lei nº 10.520/02 e nº 10.121/01 e o Decreto Municipal nº 04/2009, para contratação de empresa especializada no fornecimento de suprimentos de informática para todos os departamentos e Secretarias do Município de Braganey/PR. LICITAÇÃO EXCLUSIVA PARA ME/PP - LC nº 147/2014, o Edital nº 01/2016, com detalhes de PREGÃO PRESENCIAL estará à disposição dos interessados a partir do dia 25 de janeiro de 2016, em horário comercial, na sala de licitações da Prefeitura.

Braganey/PR, 02 de fevereiro de 2016.
CI1160729-E16

MUNICÍPIO DE CANDÓI
 ESTADO DO PARANÁ

AVISO DE LICITAÇÃO
 PREGÃO PRESENCIAL Nº 11/2016
 SISTEMA DE REGISTRO DE PREÇOS (SRP)

O Município de Candiói, Estado do Paraná, por meio de seu pregoeiro, tendo em vista a Lei Federal nº 8.666/93 e suas alterações, as Leis Federais nº 10.520/2002 e nº 10.121/01, os Decretos Municipais nº 3.555/2000, nº 3.893/2000, nº 3.728/2001 e os Decretos Municipais nº 123/2003 e nº 143/2014 e as Leis Complementares nº 123/2006 e 147/2014 e os descritos neste edital, torna público que realizará, às 09:00 (nove) horas do dia 16/02/2016, na sede da Prefeitura Municipal, situada a Avenida XV de Novembro, 1701, fone (42) 3638-8000, a licitação modalidade PREGÃO PRESENCIAL Nº 11/2016 - PMC, Sistema de Registro de Preços (SRP), cujo objeto é a AQUISIÇÃO DE MATERIAIS E EQUIPAMENTOS DE INFORMÁTICA E TELEFONIA DESTINADOS AS DIVERSAS SECRETARIAS REQUISITANTES, conforme demais especificações contidas em edital.

O Edital e seus anexos poderão ser retirados na sede da Prefeitura Municipal, no endereço supra citado, junto ao Depto. de Licitação ou no site www.candoi.pr.gov.br.

Candiói, 29 de janeiro de 2016.
Valdeir Teodoro Franco
 Pregoeiro

MUNICÍPIO DE CANDÓI
 ESTADO DO PARANÁ

MUNICÍPIO DE CANDÓI - ESTADO DO PARANÁ
AVISO DE LICITAÇÃO
 PREGÃO PRESENCIAL Nº 012/2016-PMC

O Município de Candiói, Estado do Paraná, por meio de seu pregoeiro, tendo em vista o disposto na Lei Federal nº 8.666/93 e suas alterações, a Lei Federal nº 10.520/2002, o Decreto Municipal nº 143/2014 e as Leis Complementares nº 123/2006 e 147/2014, torna público que fará realizar-se às 09:00 horas do dia 17/02/2016, na sede da Prefeitura Municipal situada a Avenida XV de Novembro, 1701, Centro, fone (42) 3638-8000, a licitação modalidade PREGÃO PRESENCIAL Nº 012/2016, cujo objeto é a CONTRATAÇÃO DE EMPRESA PARA PRESTAÇÃO DE SERVIÇOS DE TRANSPORTE RODOVIÁRIO INTERMUNICIPAL, conforme demais especificações contidas em edital.

O Edital e seus anexos, com as alterações acima mencionadas, poderão ser retirados na sede da Prefeitura Municipal, no endereço supra citado junto ao Departamento de Licitação ou no site www.candoi.pr.gov.br.

Candiói, 01 de fevereiro de 2016.
Valdeir Teodoro Franco
 Pregoeiro

Prefeitura Municipal de Corbélia
 Rua Amor Perfeito, 1616 - Centro - Fone: (45) 3242-8900 - Fax: (45) 3242-8888 - CEP 85.420-000 - Corbélia - PR
 CNPJ 78.208.826/0001-02 / E-mail: gabinete@corbelia.pr.gov.br

ATA DE REUNIÃO DE ABERTURA DOS ENVELOPES DE Nº 03

REF: EDITAL DE TOMADA DE PREÇOS Nº10.2015

Ata da sessão de abertura do envelope de nº 03 - Proposta de Preço, em atendimento ao edital de Tomada de Preços nº 10.2015.

Aos dois dias do mês de Fevereiro do ano de dois mil e dezesseis, às 09:30min (nove horas e trinta minutos), na sala de licitações da Prefeitura Municipal, Rua Amor Perfeito 1616, Centro, presentes os membros Permanentes de Licitação da PMC, foi instalada a sessão de julgamento da Proposta de Licitação em epígrafe, autorizado pela senhora Presidente referente ao certame licitatório modalidade Tomada de Preços nº 10/2015 - Processo Administrativo nº 225/2015. A comissão atestou o comparecimento de um único participante: ABCON - Assessoria Brasileira de Concursos Eireli - ME, CNPJ: 08.186.000/0001-07, sito a Rua Dr. Sândico Erasmo de Amorim, 1395 - Jardim maria Luiza - Cascavel PR, Representada pelo seu Credenciado Sr. Alexandre Luiz Candio, Cpf. 065.390.869-00 Rg: 8.909.805-3 SSP/PR. Inicialmente, a CPL em poder de envelope nº 01 (um) o qual foi analisado, habilitado e rubricado por todos, do envelope nº 02 (dois) técnica, que foi também habilitado pela comissão especial designada pelo decreto nº 06.2016 de 27.01.2016. Em sessão pública, os membros da CPL sob presidência da Sra. Elosangela Tscham e dos membros, Sr. Aadir Lopes da Silva e Mario Assis da Luz, designadas pela Portaria nº 01/2016, para proceder à abertura do envelope de Proposta de Preços, entregue pela proponente classificada para a Contratação de Empresa especializada para realização de concurso público. A CPL abriu o envelope de proposta do único participante do certame já habilitados nas fases anteriores, ditos envelopes e respectivamente a proposta foi devidamente examinadas e rubricadas, comparada a cotação de qual observado o critério de menor preço global, R\$: 65.000,00 (sessenta e cinco mil reais), atendendo as especificações edilícias, da sessão como feita a mineração do ato de julgamento, abrindo-se a partir da data de publicação do resultado final, nos termos do art. 110 da lei nº 8.666/93, o prazo recursal previsto no artigo 109 inciso I, alínea "a" e "b", da mesma lei antes citada, Nada mais havendo a tratar, foi encerrada a reunião e assinada a Ata pela Comissão Permanente de Licitação e representante presente.

Elosangela Tscham PRES. DA CPL
Mario Assis da Luz MEMBRO
Aadir Lopes da Silva MEMBRO

Sr. Alexandre Luiz Candio
 Assessoria Jurídica. **CI1160732-E16**

PADRÃO BEEF COOPERATIVA AGROINDUSTRIAL DE PRODUTORES DE CARNES - CNPJ 07.477.400/0001-31

EDITAL DE CONVOCAÇÃO DA ASSEMBLEIA GERAL ORDINÁRIA

O Diretor Presidente do Conselho de Administração da PADRÃO BEEF COOPERATIVA AGROINDUSTRIAL DE PRODUTORES DE CARNES, no uso das atribuições que lhe confere o Artigo 49, inciso VI, do Estatuto Social, convoca os senhores associados, cujo número nesta data é de 55 (cinquenta e cinco) para se reunirem em Assembleia Geral Ordinária a ser realizada no dia 15 (quinze) de fevereiro de 2016 (dois mil e dezesseis), na Sede do Sindicato Rural Patronal de Cascavel, à Rua Paraná, nº 3937 - Centro, na cidade de Cascavel/PR, às 17:00 (dezesseite) horas em primeira convocação, com a presença de 2/3 (dois terços) do número de associados, em segunda convocação, às 18:00 (dezoito) horas, com a presença de metade e mais 01 (um) dos associados ou ainda, em terceira e última convocação, às 19:00 (dezenove) horas, com a presença de no mínimo 10 (dez) associados, para deliberarem sobre o seguinte:

- ORDEM DO DIA**
- 1º - Relatório de Atividades do Ano de 2015;
 - 2º - Prestação de Contas do Exercício de 2015, compreendendo:
 - a) Balanço Geral 2015;
 - b) Demonstração das Sobras ou Perdas do Exercício de 2015;
 - c) Parecer do Conselho Fiscal.
 - 3º - Destinação do Resultado do Exercício de 2015;
 - 4º - Esclarecimentos e Deliberação quanto ao cargo de Diretor Vice Presidente Administrativo;
 - 5º - Orçamento para o ano de 2016;
 - 6º - Liberação para contratação de financiamentos junto a Instituições Financeiras;
 - 7º - Outros assuntos de interesse social.

Cascavel/PR, 01 de fevereiro de 2016.

JURACI MASSONI
 DIRETOR PRESIDENTE

CI-1160683-E16

MUNICÍPIO DE CAPITÃO LEÔNIDAS MARQUES

DECRETO Nº 012/2016

DATA: 01-02-2016

SÚMULA: Exonera a pedido a servidora que menciona e dá outras providências.

O Prefeito Municipal de Capitão Leônidas Marques, Estado do Paraná, no uso de suas atribuições Legais,

D E C R E T A

Art. 1º - Fica exonera a pedido, a servidora Solange de Fatima Mottin Fernandes, RG. nº 7.511.493-1/PR, ocupante do cargo de Zelador(a), Referência 09, Tabela de Vencimento II, desta Municipalidade.

Art. 2º - Este Decreto entra em vigor na data de sua publicação.

Capitão Leônidas Marques - PR, 01 de fevereiro de 2016.

C11160741-E16 Cleudes Aparecida Pavan dos Santos
Prefeita Municipal

MUNICÍPIO DE VERA CRUZ DO OESTE

CNPJ: 78.101.821/0001-01 Rua Rui Barbosa, 202 - Centro - Fone/Fax: (045) 3267-8000 ESTADO DO PARANÁ.
CEP: 85845-000

PUBLICAÇÃO D.O.M EDIÇÃO Nº 977/2016

DIVISÃO DE COMPRAS E LICITAÇÕES
PUBLICAÇÃO TRIMESTRAL PREGÃO PRESENCIAL - SRP Nº 015/15, 22 de Janeiro de 2016.

PUBLICAÇÃO TRIMESTRAL PREGÃO PRESENCIAL - SRP Nº 017/15, 28 de Janeiro de 2016.

PUBLICAÇÃO TRIMESTRAL PREGÃO PRESENCIAL - SRP Nº 019/15, 28 de Janeiro de 2016.

PUBLICAÇÃO TRIMESTRAL PREGÃO PRESENCIAL - SRP Nº 050/15, 01 de fevereiro de 2016.

PORTARIA Nº 3.115/2016 DISPÕE SOBRE EXONERAÇÃO DE FUNCIONÁRIO EFETIVO, em 02 de fevereiro de 2016.

PORTARIA Nº 3136/2016 SÚMULA: CONCEDE DIÁRIA, em 02 de fevereiro de 2016.

C11160734-E16

DOCUMENTOS NA ÍNTEGRA, NO DIÁRIO OFICIAL.

SITE: <http://www.veracruz-do-oeste.pr.gov.br>

MUNICÍPIO DE CÉU AZUL

TERMO DE RATIFICAÇÃO DE DISPENSA DE LICITAÇÃO POR INEXIGIBILIDADE.
Nº: 42016 - M.C.A.

O Município de Céu Azul, Dispensa a Licitação por Inexigibilidade, em conformidade com o Artigo 25 da Lei nº 8666/93 e suas alterações posteriores, objetivando a aquisição de gêneros alimentícios da agricultura familiar para a alimentação escolar aos alunos da rede municipal de ensino, em conformidade com a Lei nº 11.947 de 16/04/2009 e Resolução CD/FNDE nº 038/2009 e 026/2013 - Referente Chamamento Público nº 1/2016. Justificativa: Aquisição de gêneros alimentícios da agricultura familiar para a alimentação escolar aos alunos da rede municipal de ensino, em conformidade com a Lei nº 11.947 de 16/04/2009 e Resolução CD/FNDE nº 038/2009 e 026/2013 - Referente Chamamento Público nº 1/2016.

CONTRATADA	CNPJ	VALOR (R\$)
COOPRAFA COOPERATIVA DE PRODUTORES DA AGRICULTURA FAMILIAR	12.829.606/0001-13	178.692,42

Céu Azul, 02 de fevereiro de 2016.

C11160708-E16

Jaime Luis Basso

Prefeito Municipal



Município de Catanduvas

Estado do Paraná

CNPJ Nº 76.208.842/0001-03

Mais qualidade de Vida!

Gestão 2013/2016

EXTRATO DO CONTRATO ADMINISTRATIVO Nº 371/2016

Partes:
Contratante: MUNICÍPIO DE CATANDUVAS/PR.
Contratada: VECTORS LTDA - CNPJ Nº 10.451.171/0001-76
Objeto: Contratação de empresa, em regime de execução global, para a prestação de serviços de geração, montagem e impressão dos cartéis das cidades existentes (PTU, Avairá, Vigilância Sanitária, Taxas de Serviços Urbanos e ISSON Fixo) para o exercício de 2016.
Valor Total do Contrato: R\$ 7.500,00 (Sete mil e quinhentos reais).
Fundamento: Art. 24 da Lei 8666/93 e alterações posteriores.
Dispensa de Licitação nº 011/2016 - Ratificação: 02/02/2016.
Assinatura: 02/02/2016.

CI-1160720-E16



Prefeitura Municipal de Boa Vista da Aparecida -

Estado do Paraná

CNPJ Nº 13.195.600/1-09

Av. Cleonir Barbosa Sobrinho, 1190 - Centro - Fone/Fax: (45) 3287-1331 - 85760-000 - Boa Vista da Aparecida - Paraná

EXTRATO DE CONTRATO

SEGUNDO TERMO ADITIVO AO CONTRATO DE EMPREITADA GLOBAL Nº 068/2015

CONTRATANTE: Prefeitura Municipal de Boa Vista da Aparecida - PR.

CONTRATADA: S M Scavaronatti - Construção e Materiais - EIRELI - ME.

OBJETO: Contratação de empresa para execução de pavimentação asfáltica em trechos nas Ruas Tupac, Caçapó, Travessa 01, Urucú e Coláca, com área total de 3.955,40 m² (três mil novecentos e cinquenta e cinco vírgula quarenta metros quadrados), com serviços de drenagem, base de cimento de sigla, meio-fio de concreto com pedras irregulares, caçadas em concreto, rampas de acesso para deficientes e placa de obra, conforme projeto, em regime de empreitada global, por meio da qual a contratada obriga-se a executar a obra, fornecendo a mão de obra e os materiais necessários.

VIGÊNCIA DE EXECUÇÃO DA OBRA: 120 (cento e vinte) dias, contados da expedição da ordem de execução de serviços, ou seja até 11 de dezembro de 2015.

VIGÊNCIA ADITIVADA DA EXECUÇÃO DA OBRA: 02 (dois) dias, ou seja até 11 de fevereiro de 2016.

Cabimento do Prefeito Municipal de Boa Vista da Aparecida, Estado do Paraná, em 10 de dezembro de 2015.

Wagner Antonio Savaris

Prefeito Municipal

CI-1160722-E16

www.oparana.com.br



twitter.com/o_parana



facebook.com/JornalOParana



siteoparana@oparana.com.br

acesse e
fique por
dentro

45. 3321-1000



Paraná

Jornal de Fato

CHEGOU A HORA DE COMPRAR O SEU IMÓVEL

Nas páginas a seguir
você encontra as melhores
ofertas de imóveis de Cascavel e região

Imobiliário,
O Paraná
Jornal de Fato



COMUNICADO DE INTERESSE PÚBLICO

Em razão de questionamentos recebidos diariamente pela **IMOVELPAR – EMPREENDIMENTOS IMOBILIÁRIOS LTDA.**, fomentados principalmente por especulações diversas que circulam na cidade, venho, através desta nota, informar aos amigos, clientes e fornecedores de que a Ação de Dissolução Parcial por mim ajuizada contra **NELSON PADOVANI** e **DIRLEI MARIA PADOVANI**, em trâmite no Fórum da Comarca de Cascavel, não afeta os negócios estabelecidos pela empresa.

Esclareço que a demanda judicial tem escopo exclusivamente administrativo, visando tão somente o meu desligamento da empresa por motivos de foro íntimo, com a respectiva apuração de haveres.

De toda forma, as obrigações firmadas em nome da **IMOVELPAR – EMPREENDIMENTOS IMOBILIÁRIOS LTDA.** que dependem de mim, ou que estão ao meu alcance, continuam sendo integralmente cumpridas e os compromissos honrados.

Ficam os agradecimentos a todos aqueles que sempre confiaram na longa experiência e solidez da empresa, que está completando dez anos de atividades, primando por servir a comunidade cascavelense com o costumeiro profissionalismo e competência.

Cascavel, 2 de fevereiro de 2016

EXPEDITO MASSOCHIN



(45) 3037-3137

www.lokatell.com.br

Cascavel · Maringá · Toledo



IMÓVEIS PARA VENDAS

APARTAMENTOS

R\$ 3.500.000,00 – Edifício Golden Park Apt 06, R. Minas Gerais 2245, 4 Qtos, sendo 4 suítes, 4 salas, sac., 2 Bwc, 1 Lav., Coz Panej., Dep Emp., 3 vgs de gar. todo mobiliado, piscina, port. 24 hrs A.T 547,61 A.U 382,64

R\$ 3.000.000,00 - Ed. Golden Park, Apt. 501 Rua Minas Gerais, 2625 4 qtos, sendo 4 suítes, 4 salas, sac, 2 bwc, coz plan, dep. Emp, A. Ser., lav, 4 vgs gar., apt todo mob, piscina, portaria 24hrs, aq. a gás. A.U 382,64 m² A.T 547,61 m²

R\$ 2.300.000,00 - Ed. Acqua Residence. Apto 401. Av. Atlântica. Balneario Camboriú. C/3 qtos, sendo 1 suite, 3 salas, sala tv, sala jantar, cozinha, área serviço. 2 vagas de garagem. A.U 185,00 m² A.T 224,00 m².

R\$ 620 mil - Edifício Armando de Rezende. Rua Olavo Bilac, 1251 centro. 3 quartos sendo 1 suite, sala, sala de tv, sacada, bwc, cozinha, Área de serviço, lavabo, churrasqueira, 2 vagas de garagem. A.T 203 M2

R\$ 480 mil - Ed. Athenas Apto 201 R. Pres. Kennedy, 2277, Centro, c/ 3 qtos, sendo 1 suite, salas, coz, A.S., 2 vagas de gar. A.U 115,43m² e A.T 188,97m².

R\$ 430 mil - Ed. Monte Castelo Apt 101 Rua São Paulo, 921 3 qtos, sendo 1 suite, sala, sac, coz, bwc, dep. emp, churras., 1 vg gar. A.T. 180,38 A.U 128,38m².

R\$ 420 mil - Ed. Coohabível, R. Recife 1469, Centro, apt 304, 3 quartos, sendo 1 suite, sala, sacada, bwc, coz., A.S., 2 vagas de gar. A.U 127,60 m² A.T 178m².

R\$ 339 mil - Ed. Jacarandá R. Francisco Bartini, 1079 APT 502. 3 quartos, sendo 1 suite, sala, sacada, coz, A. de ser. Churras. 1 vg. gar. A.T 116 m2 A.U. 77 m2

R\$ 330 mil - Ed. Elma. R. Maranhão, 2925. Alto Alegre. 2 qtos, 1 ste, sla, coz c/ arm., sacada, gar.

R\$ 300 mil - Ed. Torres Lyon, Rua Recife 1042 Centro, Apt 701 Bl 1, 3 qtos, sendo 1 ste, sla de jantar, sla de tv, sac., bwc, coz., A.S., 1 vaga de gar. A.U 85,87 m² A.T 116,58 m².

R\$ 290 mil - R. Osvaldo Cruz, 1745 apt 13, Ed. Cesar Spada, 3 qtos sendo 1 ste, 2 sala, bwc, coz. plan., A.S., 1 vga de gar., A.T 131,08m² A.U 101,87m².

R\$ 290 mil - Ed. Mw Rua Paraná 4032 Apt 04, 3 quartos, sendo um suite sala, sacada, coz. plan., A.S. 1 vga de garagem, A.U 127 m² A.T 157 m².

R\$ 280 mil - Ed. Alamanda Apt 38 Rua Parana, 1554. 3 qtos, sendo 1 suite, sala, sacada, coz, A.S. 1 vg de garagem, A.U 85 m2 A.T 110 m2.

R\$ 270 mil - Ed. Milão. R. Parana, 5319, Apto 702. c/ 2 qtos, sala, coz. lav, 1 vaga de garagem. A.U 64,90m2 e A.T 104,60 m².

R\$ 260 mil - Ed. Pantheon, R. Souza Naves, 4389, Centro Apt 02, 3 quartos, sendo um Suite, 2 salas, sala de tv, sacada, bwc, cozinha planejada, A.S., 1 vaga de gar., Semi mobiliado, A.U 130 m² A.T 150,04 m².

R\$ 230 mil - Ed. Luciana, R. Souza Naves, 4353 ap 14. 03 qtos, sla Tv e jantar, bwc, cozinha, A.S., 1 vaga de garagem, A.U 99,00m².

R\$ 210 mil - Ed. Rothemburg, Apto B11 Bl B. R. Sete de Setembro, Independência, 3 qtos, sala, sala de tv, bwc, coz. plan., A.S., 2 vagas. A.T 115 m².

R\$ 200 mil - Ed. Brethem. Rua Pio XII, 1723, Apto 14 Bloco B c/ 3 qtos, sendo 1 suite, salas, coz., A.S., 1 vaga de gar. A.U 74,18m² A.T 114,56m²

R\$ 190 mil - Ed. Dona Rosa R. Pedro Ivo, 1432 Apt. 32 2 qtos, sala, sacada, coz. bwc, A. ser. Churras, 1 vg gar. A.U 60m² A.T 72,36 m²

R\$ 180 mil - Edifício America Rua Doutor Santino Erasmo de Amorin, 420 Maria Luiza. 3 Quartos, sendo 1 suite, sala, sala de tv, sacada, bwc, área de serviço, churrasqueira, 1 vaga de garagem. A.T 84,11 m2 A.U 75,88 m2.

R\$ 178 mil - Ed. Matissa Apt 35 Bl B Rua forteza 2771, Jardim Cristal. 2 Quartos, sala, coz. plan., sacada, churras., 1 vaga de garagem. A.T 77 m2 A.U 54 m2.

R\$ 178 mil - Ed. Altemburg R. Rafael Picolli, 2791 Apt. 04 Bl C 2 quartos, sala, coz. planj. A. Ser., 2 vagas de garagem, Ato. semi mob. A.U 60,93 A.T 107,37.

R\$ 175 mil - Ed. Saint James. R. Salgado Filho, 2690 Apt 13, Centro, 2 quartos, sala, sacada, coz plan, BWC social, AS, 1 vaga de gar. A.U 41,72m² A.T 70,2 m²

R\$ 170 mil - Ed. Rio Verde. R. Mar Deodoro, 1623 3 quartos, sala, coz. plan., sacada, bwc, A.S 1 vaga de garagem. A.T 65,68 m² A.U 59,60 m²

R\$ 165 mil - Edifício Rothengurg Rua Sete de setembro, Apt 21 2 quartos, sala, cozinha, bwc, área de ser. e 1 vg de gar. A.T 98,60m² A.U 62,52 m²

R\$ 165 mil - Ed. Divina Presença R. Amarildo Passos, Fag. 2 Quartos, 2 Salas, Sac., Bwc, Cozinha, Área Ser., 1 Vg Gar. A.T. 84,77 m² A.U. 55,53 m²

R\$ 160 mil - Ed. Ever Life II Apto 22 Rua Pernambuco, 2617. 2 qtos, sala, cozinha, bwc, área serviço, 1 vaga garagem. AT 65,08m² e AU 48,97m²

R\$ 160 mil - Ed. Ever Life II Apt 21 r. Pernambuco 2617. 2 qtos, sala, coz. Bwc, A. Ser. 1 Vg Gar. A.U 58 m² A.T 65,08 m²

R\$ 160 mil - Ed. Residencial Paschoal. Rua presidente Kenedy, 1603 Apt 203. 3 quartos, sala, sala de tv, sacada, bwc, cozinha. área de serviço, 1 vaga de garagem. A.U 75,60 m2 A.T 104,33 m2.

R\$ 160 mil - Ed. Lorient Rua Cristo Redentor, Pioneiros Catarinenses. 2 quartos, sala, sala de tv, sacada, bwc, cozinha, área de serviço, 1 vaga de garagem. A.T 75,34 m2 A.U 52,46 m2.

R\$ 145 mi - Ed. Alto do Canada R. Vicente machado, 3540 2 quartos, sala, cozinha, bwc, sacada, A. ser. 1 vg de gar. A.U 62 m² A.T. 69,29 m²

R\$ 140 Mil - Edifício Vega II. Rua Belém 474, 2 quartos, sala, cozinha, sacada, bwc social, A.S., 1 vaga de garagem, A.T 59,18 m2 A.U 54,42 m2

R\$ 137 mil - Edifício Rio Verde Rua Marechal Deodoro, 1623 Apt 204 2 quartos, sala, cozinha, bwc, área de ser. 1 vaga de garagem. A. T 62,24 A.U 56,85

R\$ 115 mil - Ed. Universitário Av. Fag, 212. 1 quarto, sendo 1 suite, sala, cozinha, área de serviço. A.T 39,18 A.U 29,45.

R\$ 110 mil - Ed. Nova Conquista R. Tamoios 147, 2 quartos, sala, cozinha, bwc, área de serviço, 1 vaga de garagem. A.U 58,51 m2

Consulte-nos - Ed. Solar Du Parc. R. Uruguai, 570. C/ 2 qtos, 1 ste, sla 2 amb., coz., bwc social, 2 vgs de gar, sacada c/ churras., slão de festas. A.T. 130,00m².

Consulte-nos - Ed Solar Du Parc Max Varanda c/ churrasqueira. R. Uruguai, 570. Ap 101. Alto Alegre. 1 Ste, 2 Qtos, Sla 2 Amb, Coz, A.S., bwc.

Consulte-nos - Ed. Alameda das Palmeiras, Rua General Osorio, 1988 Apt 201, 3 quartos sendo 2 suite, 2 salas, sacada, bwc, coz., A.S., churrasqueira, 2 vagas de garagem, aquec. a gás, porcelanato, A.U. 95,45 m² A.T 182,69 m².

Consulte-nos - Ed. Res Lokatell. 81m² de At., 02 qts, sla, coz., sacada c/ churras., bwc, A.S., 1 vg de gar., elevador, slao de festas.

Consulte-nos - Ed. Res. Universitário. Quarto, sala, cozinha, bwc. **Consulte-nos** - Ed. Prime Tower Residence. 2 qtos, 1 ste master, sac, coz, A.S., bwc, garagem.

Consulte-nos - Ed. Dom Muller. São Cristóvão. Apto 3 quartos + 1 suite, sala estar e jantar, cozinha, bwc, A.S., 2 vgs de gar., sl de festas, churrasq., sacada

Consulte-nos - Ed. Armelinda. R. V. de Guarapuava. 2 qtos, 1 ste, 2 vgs de gar., sl de estar e jantar, coz., sac. c/ churras., A.S. coletiva, sl festas, elevador.

Consulte-nos - Ed. Abraham Lincoln. R Natal, ap 401. 3 suítes, 2 salas, cozinha, A.S., bwc e lavabo, sacada e 2 vgs de garagem. A.U. 136m² e A.T 238m²

Consulte-nos - Ed. Silvio Kissula. Ctro. Exc. local ótimo padrão de acabam.

Consulte-nos - Ed. Armando Rezende. Centro. Excelente localização, 2 vgs de garagem, sacada, 1 quarto, 1 suite, bwc, cozinha, área de serviço

Consulte-nos - Ed. Geraldo Marques Saraiva. Centro. Sacada com churrasqueira, 2 quartos, 1 suite, bwc social, A.S., cozinha, 2 vgs de garagem.

Consulte-nos - Ed. Guiomar Rezende. Centro. C/ 2 qtos, 1 ste, sl estar e jantar, cozinha, bwc, A.S., 2 vgs de garagem, sacada.

CASAS

Consulte-nos - Ed. João Batista Cunha. R Riachuelo, 2420. Centro. Com 2 quartos sendo 1 suite, sala 2 amb., coz., A.S., bwc social, 2 vagas de gar. A.U. 88,67m² e A.T 146,48m².

Consulte-nos - Edifício Lorient, Rua Cristo Rei, 55 Pioneiros Catarinense, 2 quartos, sala, sacada, coz., bwc, A.S., churrasqueira 1 vaga da garagem.

CASAS

R\$ 1.100.000,00 - Rua Pioneiros, 405 porto Seguro. 3 quartos sendo 1 suite, 2 salas, sala de jantas, 1 lavabo, 4 bwc, cozinha planejada, área de serviço, varanda, churrasqueira, 3 vagas de garagem, piscina, aquec. a gás, canil, ar condicionados, praticamente todo mobiliado. A. U 312,34 m2 A.T 720 m2.

R\$ 900 mil - R. Antonina, 1974 Centro. 3 quartos, sendo 2 suítes, 2 salas, sala de tv, copa, lavabo, 2 bwc, cozinha, área de serviço, dependência de empregado, varanda, semi mobiliado, A.U. 250 m2 A.T. 560 m2

R\$ 990 mil - Rua Goiás, 1278 Bairro Country, 3 quartos, sendo 1 Suite, sala 3 ambientes, lavabo, 2 bwc, cozinha planejada, dependência de empregada, varanda churrasqueira, 2 vagas de garagem. A. T. 560 m² A.U 350 m²

R\$ 950 mil - R. Carlos de Carvalho, 2994. 4 quartos, sendo 1 suite, 2 salas, cozinha, 2 bwc, varanda, A.S. 2 vagas de garagem, edícula. A.U 220 m2 A.T 747,50 m2

R\$ 800 mil - R. Minas Gerais, 450 c/ 5 quartos sendo 1 suite, 2 salas, cozinha, 4 bwc, artea de serviço. 5 Vagas de Garagem. A.U 406 m2 A.T 715 m2.

R\$ 740 mil - R. Osvaldo Cruz, 1308, Neva. 4 qtos, sendo 1 suite, 2 salas, bwc, cozinha, área de serviço 2 vgs garagem. Aquecimento a gás, Piscina, Edícula com churrasqueira. A.U 285 m2 A.T 461,50 m2

R\$ 720 mil - R. Engenheiro Teodoro Sampaio, 469, Pq São Paulo, 4 quartos sendo 1 suite, 2 salas, copa, cozinha planejada, área de serviço, varanda, churrasqueira, 2 vagas de garagem, 3 vagas de garagem descoberta, Edícula, Piscina. A.T 504 m² A.U 263 m²

R\$ 600 mil - R. castro Alves 553 Vila Tolentino. 3 quartos sendo 3 suítes, 2 salas, sala de tv, cozinha, área de serviço. A.U. 240 m2 A.T. 660 m2.

R\$ 550 mil - R: Sergio Djalma de Hollanda, 1521 3 Qtos, sendo 1 Suite, 2 salas, Coz. Planej. A. Ser. Varanda, Churrasq. 2 Vgs Gar. A.U 217 m² A.T 414 m²

R\$ 530 mil - Rua: Cuiabá, 4183 Alto Alegre. 3 qtos, sendo 1 suite, sala, sala de jantar, bwc, cozinha, área de serviço, 2 vagas de garagem A.U 200 m2 A.T 371,10 m2

R\$ 500 mil - R.Laranjeiras do Sul, 1264. Nova York. 3 quartos, 2 salas, cozinha, bwc, área de serviço, garagem, A.U. 90m², AT 368m² sendo 16x23.

R\$ 480 mil - R. Pres. Bernardes 3403. Centro. Terreno c/ 560m² sendo 14x40. Casa c/ 4 quartos sendo 1 suite, sala de estar e jantar, cozinha, bwc, lavabo, hall de entrada, sobre de terreno na frente.

R\$ 420 mil - R. Minas Gerais, 676 São Cristóvão, 4 quartos, sendo 1 suite, sala, bwc, cozinha, área de serviço, varanda, churrasqueira, 1 vaga de garagem, 4 vagas de garagem descoberta. A.U 276,01 m² A.T 400 m².

R\$ 380 mil - Rua Marechal Floriano 433, Vila Tolentino. 3 quartos, 2 salas, bwc, cozinha planejada, área de serviço, 1 vaga de garagem coberta, 2 vagas descobertas, A.U 179,84 m2 A.T 420 m2.

R\$ 380 mil - R. Publio Pimentel, 1062 Alto Alegre. 3 quartos, sendo 1 suite, 2 salas, cozinha, Área de serviço, Varanda, churrasqueira 2 vagas de garagem A.U 130 m² A.T 360 m²

R\$ 365 mil - R. Maria Dolores da Mota, 558. 3 qrtos, sala, bwc, cozinha planejada, área de serviço, edícula, churrasqueira, imóvel financeiro.

R\$ 350 mil - R. Casemiro de Abreu, 1284 Alto Alegre, 3 quartos, sendo 1 suite, sala, bwc, cozinha, área de serviço, varanda, churrasqueira, 1 vaga de garagem, 3 vagas de garagem descoberta, cerca elétrica, portão eletrônico. A.U 117,77 m² A.T 200 m².

R\$ 350 mil - R. Coroados, 316 Jd. Santo Antônio, 3 quartos, sala, 2 bwc social, cozinha, Área de serviço, churrasqueira, 2 vagas de garagem, 4 vagas de garagem descoberta, edícula. A.U 170 m² A.T 360 m².

R\$ 350 mil - Rua Carlos de Carvalho, 944 Parque São Paulo, 3 quartos, 2 salas, bwc, cozinha, área de serviço, varanda, 1 vaga de garagem, 2 vagas de garagem descoberta A. U. 150 m² A.T 402 m²

R\$ 300 mil - Rua Natal 3488, Jardim Cristal 3 quartos, sala, cozinha, área de serviço, 2 vagas de garagem. A.U 110 m2 A.T 225 m2

R\$ 270 mil - R. Mar. Candido Rondon, 3765 Cancelli, 4 quartos, sendo 1 suite, cozinha, bwc, área serviço, churrasqueira, 2 vagas de garagem, A.T 372,60.

R\$ 240 mil - R. Marechal Rondon, 5253 Canada. 3 quartos sendo 1 suite, sala, cozinha, área serviço, 1 vaga de garagem. A.T 171,55 m2 A.U. 75,35 m2.

R\$ 230 mil - R. Fiorello Scanagan, 218 Paulo Godoy. 2 quartos, sala, cozinha, bwc, 2 vagas de garagem, terreno de 220m² e 90,28m² área construída.

R\$ 220 mil - R. Azaleia, 1466. Jd Guarujá. C/ 4 qtos, sala 2 ambientes, cozinha. área de serviço, churrasqueira, 1 vaga de garagem, terreno com 264m² e 140m² de Área construída

R\$ 180 mil - R. Visconde Rio Branco, 495 Vila Tolentino. 3 Quartos, Sala, Cozinha, área de serviço, Churrasqueira, 1 Vaga Garagem. A.U 62,14 m² A.T 63,34 m²

R\$ 180 Mil - Rua Crisântemos, 545 Guarujá, 2 quartos, 1 sala, sala de jantar, bwc, cozinha, área de serviço, churrasqueira, 2 vagas de garagem, A.T 288,84 m2 A.U 110 m2

R\$ 180 Mil - R. Danilo Paladini, 988 Santa Felicidade. 3 quartos, 2 salas, área de serviço, cozinha, 1 vaga de garagem. A. U 147,40 m² A.T 366 m²

R\$ 180 mil - R. João Ribeiro Pinheiro, 1075. Clarito. c/3 qtos, salas, cozinha, área de serviço, bwc, 2 vagas de garagem. AU 99,98m² averbados A. T. 366 m².

R\$ 170 Mil - Rua Comil, 397 jardim Veneza, 2 quartos, sala, bwc, cozinha, área de serviço, 1 vaga de garagem 2 vagas de garagem descoberta, A.T 360 m2 A.T 70 m²

R\$ 160 mil - R. Antonina, 1314, Country Cond. Alfa Casa 01, c/2 qtos, sala, cozinha, lavabo, 1 vaga de garagem descoberta A.U 47,52m2 A.T 60,00m2

R\$ 150 mil - Rua Emílio de Menezes 351 casa 351 Lua Nova 1 3 quartos, sala, cozinha planejada, bwc, área de serviço, 1 vaga de garagem, 1 vaga de garagem descoberta, churrasqueira. A.T 141,41 m2 A.U. 58 m2

R\$ 120 mil - Rua Buenos Aires, 642 casa 11, Periolo, 3 quartos, sala, Bwc, cozinha, área de serviço, garagem descoberta, A.U 52,4 m² A.T 52,5 m².

R\$ 110 mil - R. Piquiri, 906 Condomínio Pantanal, 2 Quartos, sala, Bwc, cozinha, A.S., churrasqueira, 1 vaga de garagem, condomínio fechado. A.T 100 m2 A.U 48 m2.

R\$ 100 mil - Casa 08 quadra 09 Cond. Pantanal 2 quartos, sala, cozinha, bwc, área de serviço 1 vaga de garagem. A.T 107,10 m2 A.T 49,07 m2

SOBRADOS

Consulte-nos - R. João de Matos 1245. Tropical. Cond. Res. Beverly Hills. 1 suite com sacada, 2 quartos, cozinha, copa, lavabo, bwc social, Área de serviço, 02 vagas de garagem, piscina, salão de festas.

R\$ 990 mil - R. Fagundes Varela, 2900 Rec. Tropical. 4 quartos, sendo 1 suite, closet, sala, sacada cozinha, 2 vagas de garagem cobertas, 2 vagas descobertas Piscina A.T 420 m2 A.U 398 m2.

R\$ 950 Mil - R. Souza Naves, 1293 Pq. São Paulo, 4 salas, 4 quartos sendo 1 suite, cozinha planejada, 3 bwc social, 2 sacada, área de serviço, churrasqueira 2 vagas de garagem 2 vagas de garagem. edícula, piscina. A.U 219,95 m2 A.T 402 m2.

R\$ 520 mil - R Três Barras, 1294, Universitário, 4 quartos, sendo 1 suite, 4 salas, cozinha, lavado, bwc, sacada, Área de serviço. 2 vagas de garagem 5 vagas descobertas. A.U 290,66 A.T 422,50.

R\$ 480 mil - R. Raposo Tavares, 333 Nova York 4 qtos, sendo 1 suite, 2 salas, cozinha, copa, 2 lavabos, bwc, sacada, Área de serviço, 3 vagas de garagem A.U 217,15 m2 A.T 216,45 m2

R\$ 400 mil - R. Recife, 2785, Coqueiral. c/ 110,028m2 A.C. e 90,00 m² A.T

R\$ 375 mil - R Presidente Costa e Silva, 2227 3 quartos, sendo 1 suite, sala, cozinha bwc, lavabo, área de ser. Churrasq. 2 vgs de gar. A.U 150 m2 A.T 130,35 m2

R\$ 355 mil - Rua Iraci Vigano, 195 Porto Seguro. 4 Quartos, sendo 1 suite, cozinha, lavabo, bwc, sala, sacada, churrasqueira. 2 vagas de garagem, aquecimento a gás, A.T 123,75 A.U 123,75.

R\$ 300 mil - R. Guaias, 448. Stº Onofre. C/ 2 quartos, 1 suite, sl estar e jantar, cozinha, bwc, lavabo, garagem, churrasqueira, sacada.

R\$ 265 mil - R. Agostinho dos Santos, 1068 3 qtos, sendo 1 suite, 2 salas, coz, lav, bwc, sacada, A. ser. Garagem. A. U 92,92 m² A.T 97,14 m²

R\$ 250 mil - R. Salgueiro, 26 Parque Verde. 3 quartos, sala, cozinha, bwc, lavabo, sacada, Área de serviço, churrasqueira, 1 vaga de garagem. A.U 70 m2 A.T 75,88 m2

R\$ 230 mil - R. Cipreste, 956, Pq Verde, c/ 1 suite, sala, coz. planejada, A.S., chur., bwc, 1 vaga de gar., A.U 54,06 A.T 135,86m2. Imóvel semi-mobiliado.

R\$ 145 mil - R. Edson Beller de Oliveira, 540. Jd. Itamaraty. Sb 10. Sala, 2 quartos, cozinha, bwc social, A.S., 1 vg de garagem, 59,63m².

R\$ 140 mil - R. Edson Beller de Oliveira, 540. Jd. Itamaraty. Sb 04. Sala, 2 quartos, cozinha, bwc social, A.S., 1 vg de garagem, 59,63m².

R\$ 140 mil - R. Edson Beller de Oliveira, 540. Jd. Itamaraty. Sb 05. Sala, 2 qtos, cozinha, bwc social, A.S., 1 vg de garagem, 59,63m².

TERRENOS

R\$ 2.500.000,00 - Rua Estados Unidos esquina com Rua Bolívia. 6 Terrenos lotes 12/13/14/15/16/17 Qd 04 com Área Total 2.646 m².

R\$ 1.100.000,00 - R. Marechal Floriano. Vila Tolentino. Com área 1936m² lote 04 quadra 436. Excelente localização.

R\$ 680 mil - Rua Sete de Setembro, 1998 esq. c/ Rua Vitoria. Com barracão de aproximadamente 300 m2 A.T 532,5 m2

R\$ 660 mil - R. Silvino Casa Grande, Lote 1 B e 05 Alto Alegre A.T 1200,01 m2.

R\$ 480 mil - Terreno c/ casa R: Pres. Bernardes, 3403. Centro. Á.T. 560 m²

R\$ 440 mil - R: Domiciano Theobaldo Bresolin esq. c/ Rua Europa. C/residência de 69,22m², med. A.T 410,20m². Lote 01 quadra 17.

R\$ 430 mil - Av Piquiri, 1060 Brasmeadeira. Ter. c/ 825,00 m2. 15x55.

R\$ 420 mil - R. Frei Maximiano Kolbe, 170 Lt 09 Qd 15, A.T 806,79m2

R\$ 400 mil - Av. Estados Unidos. Lot. das Nações. Lt 04 da Qd 04 com 360m²

R\$ 350 mil - R. Colonização, Nova Cidade, A.T 825 m²

R\$ 270 mil - Rua Carlos de Carvalhos, 955- Pq São paulo 402 m2.



IMOBILIÁRIA
Lokatell
Nosso negócio é feito de valores

(45) 3037-3137

www.lokatell.com.br

Cascavel · Maringá · Toledo



TENHA MOMENTOS MARAVILHOSOS EM LUGARES ESPETACULARES COM SUA FAMÍLIA

QUEREMOS GARANTIR QUE NOS PRÓXIMOS 50 ANOS A SUA ÚNICA PREOCUPAÇÃO COM AS FÉRIAS SEJA DECIDIR QUAL SERÁ O DESTINO!

PLANTÃO DE VENDAS

CASCADEL

45 9981 0034

TOLEDO

45 9994 3131

WWW.LOKATELL.COM.BR



EKAMBA

CRECI 3248-J



Engenheiro responsável: Edson Itiro Tsuzaki - CREA 20291-D/PR. Alvará de Construção nº 1214/2015, de 17/11/2015 (processo n. 522.693). Memorial de Incorporação registrado na Matrícula nº 42.508, do 2º. Registro de Imóveis de Foz do Iguaçu. Todas as imagens apresentadas neste material são meramente ilustrativas. Móveis e utensílios são de dimensão comercial, fazendo parte integrante do contrato de concessão real de direito de uso. O sistema My Maby dá direito ao uso da unidade indicada no Contrato de Concessão Real de Direito de Uso e Outras Avenças durante quatro semanas no ano, podendo esse uso ser intercambiado através da rede RCI. A cessa mymaby.com.br e saiba mais.

IMÓVEIS PARA LOCAÇÃO

CASAS

- RS 350,00 - Cond. Pantanal. Av. Piquiri, 906 c/ 2 qtos, sala, cozinha, lav, wc e estac.
- RS 380,00 - Alto Alegre. R. Flamboyant, 1151 (fundos) c/ qto, sala, cozinha, lavand.
- RS 400,00 - Alto Alegre. R. Flamboyant, 1151 (fundos) c/ qto, sala, coz, lavanderia, WC
- RS 400,00 - Porto Seguro. R. Pioneiros, 82 c/ qto, sala, cozinha, lav, wc e estacion.
- RS 400,00 - Centro - R. Maranhão, 995 (fundos) c/ 2 qtos, sala, cozinha, wc e lavanderia
- RS 420,00 - Floresta. R. Maracaj, 1772 c/ qto, sala, cozinha, lavanderia, wc, garagem
- RS 420,00 - Moradas Cascavel - R. Tranquilo Noro, 720 c/ 2 qtos, sala, cozinha, lavanderia, wc, estacionamento
- RS 480,00 - Centro. R. Maranhão, 995 (fundos) c/ 2 qtos, sala, cozinha, lavanderia, wc
- RS 500,00 - Moradas Cascavel. R. Tranquilo Noro, 720 c/ 2 qtos, sala, cozinha, lavanderia, wc, estacionamento, com o condomínio já incluso no aluguel.
- RS 500,00 - Cataratas - R. Genipro M. de Queiros, 546 c/ 2 qtos, sala, cozinha, lavanderia, wc e garagem
- RS 500,00 - Nova Cidade - R. Israel da Vigo Silveira, 1431 c/ 1 qto, sala, cozinha, lav, wc, gar
- RS 550,00 - Jd. Canada R. Don Pedrito, 264 c/ 2 qtos, sala, coz., wc, estac. MOBILIADA.
- RS 550,00 - São Cristóvão - R. Aramys Athaide, 183 c/ 1 qto, sala, cozinha, lav, wc, gar.
- RS 600,00 - Santa Cruz. R. Fiorelo Scanagata, 218 c/ 2 qtos, sala, coz, lav, wc e garagem
- RS 630,00 - Porto Seguro. R. Otelo C. de Castilho, 236 c/ 2 qtos, sala, coz, lav, wc, garagem
- RS 650,00 - Cascavel Velho - R. Espanha, 682 c/ 3 qtos, sala, cozinha, lav, wc e garagem
- RS 650,00 - Mantovani - R. Edí Siliprandi, 531 c/ 3 qtos, sala, coz, lavand, wc e garagem
- RS 650,00 - Faculdade. R. Gurgel, 1602 c/ 2 qtos, sala, coz, lavanderia, WC e garagem.
- RS 650,00 - Periolo - R. Romeu Caponi, 299 c/ 2 qtos, sala, cozinha, lav, wc, garagem
- RS 670,00 - Terra Nova Cvel III - R. Tranquilo Noro, 642 c/ 2 qtos, sala, cozinha, lavanderia, wc e estacionamento
- RS 680,00 - Cancelli. R. Belem, 1717 c/ 2 qtos, sala, cozinha, lavanderia, wc, garagem
- RS 680,00 - Padovani. R. Elias Maximiliano, 374 c/ 2 qtos, sala, coz, lav, wc e garagem
- RS 680,00 - São Cristóvão. R. Londrina, 296 c/ 2 qtos, sala, cozinha, lav, wc e estac.
- RS 700,00 - Belmont - R. Armando Zanata, 310 c/ 3 qtos, sala, coz, lav, wc e garagem
- RS 700,00 - Guarujá - R. Flor da Serra, 1122 c/ 3 qtos, sala, cozinha, lav, wc, estac.
- RS 700,00 - Quebec. R. Aparecida dos Portos, 807 c/ 3 qtos, sala, coz, lav, wc e garagem
- RS 720,00 - Pion. Catar. R. Ernandes de Oliveira, 705 c/ 2 qtos, sala, coz., wc e garagem.
- RS 750,00 - Pioneiro Catarinense. Av. Cascavel, 714 c/ 2 qtos, sala, coz, lav, wc e garagem
- RS 750,00 - Floresta. R. dos Pinus, 70 B c/ 3 qtos, sala, cozinha, lav, wc e estac.
- RS 750,00 - Periolo - R. Romeu Caponi, 299 c/ 2 qtos, sala, cozinha, lav, wc, garagem
- RS 750,00 - Alto Alegre - R. Joel Sanwais, 824 c/ 2 qtos, sala, cozinha, lav, wc e garagem
- RS 780,00 - Santo Onofre. R. caraibas, 220 c/ 2 qtos, sala, coz., copa, wc e garagem
- RS 780,00 - Esmeralda. R. Onix, 252 c/ 3 qtos, sala, cozinha, lavanderia, wc e garagem
- RS 800,00 - Claudete. R. Jorge Lacerda, 1289 c/ 3 qtos, sala, coz, lav, wc, varanda e gar.
- RS 830,00 - Maria Luiza - R. Cuiaba, 688 c/ 2 qtos, sala, cozinha, lava, wc e garagem
- RS 950,00 - Centro - R. Maranhão, 1134 (fundos) c/ 3 qtos, sala, coz, lav, wc, garagem
- RS 950,00 - Centro - R. Natal, 1124 c/ 3 qtos, sala, cozinha, lavanderia, wc e garagem
- RS 1.050,00 - Nova York. R. Laranjeiras do Sul, 1260 c/ 3 qtos, sala, coz, lav, wc e garagem
- RS 1.100,00 - Pacaembu - R. Capitão Leonidas Marques, 802 c/ 3 qtos, sala, cozinha, lavanderia, wc, churrasqueira e garagem

CASAS COMERCIAIS

- RS 1.150,00 - Itamaraty. R. Pedro Carlos Neppel, 464 c/ 3 qtos, sala, coz, lav, wc, garagem
- RS 1.150,00 - Country - R. Para, 2372 c/ 2 qtos, 2 salas, coz, lav, wc, varanda c/ churrasqueira e garagem
- RS 1.200,00 - Coqueiral - R. Joao de Mattos, 692 c/ 3 qtos, sala, coz, lav, wc e garagem
- RS 1.300,00 - Coqueiral - R. Presidente Kennedy, 3796 c/ 3 qtos sendo 1 suite, sala, cozinha, lavanderia, wc, edícula com churrasqueira e piscina
- RS 1.400,00 - Jd. Itamaraty. R. Edson B. de Oliveira, 570. 3 qtos + 1 ste, sla, coz., A.S, wc e gar.
- RS 1.500,00 - Caravelli - R. Vicente Machado, 635 c/ 3 qtos sendo 1 suite, sala, cozinha, lavanderia, wc e garagem
- RS 1.500,00 - Tropical - R. Flamboyant, 3412 c/ 3 qtos sendo 1 suite, sala, cozinha, lavanderia, wc, garagem
- RS 1.500,00 - Maria Luiza - R. 8 de maio, 508 c/ 3 qtos sendo 1 suite, sala, cozinha, lavanderia, wc e garagem, edícula com churrasqueira
- RS 1.500,00 - Claudete. R. Maria Dolores da Mota, 558 c/ 03 qtos, sala, wc social, cozinha planejada, area de serviço, churrasqueira e 02 vagas de garagem.
- RS 1.500,00 - São Cristóvão - R. Antonina, 381 c/ 4 qtos, sala, cozinha, lavanderia, wc, sacada, edícula com churrasqueira, piscina e garagem
- RS 1.500,00 - Centro. R. Marechal Floriano, 3122 c/ 3 qtos sendo 1 suite, 2 salas, cozinha, lavanderia, wc, 2 varandas, churrasqueira, dependência empregada, garagem
- RS 1.600,00 - Alto Alegre - R. Cuiaba, 5483 c/ 3 qtos sendo 1 suite, sala, cozinha com armários, lavanderia, wc, varanda com churrasqueira e garagem
- RS 2.000,00 - Centro - R. Minas Gerais, 1496 c/ 4 qtos sendo 2 suites, 3 salas, cozinha, lav, varanda aberta c/ churrasq. e var. fechada, 3 vgs gar. Coberta, estac.
- RS 3.500,00 - Maria Luiza - R. Do Expedicionário, 694 c/ 3 qtos sendo 1 suite, 3 salas, coz, lav, escrit, deposito, varanda, chur, garagem, piscina com hidromassagem

SOBRADOS

- RS 580,00 - Itamaraty. R. Edson Beler de Oliveira, 540 c/ 2 qtos, sala, coz, wc e garagem.
- RS 990,00 - Pq. São Paulo. Cond. Nelson Muller. R. Gen. Osorio, 1470 c/ 3 qtos, sala, coz, wc, sacada, varanda c/ churrasq., 2 vagas de gar. coberta e outra descoberta
- RS 1.100,00 - Alto Alegre - R. Estanislau Cidral, 420 c/ 3 qtos sendo 1 suite, sala, cozinha, lavanderia, wc, garagem, edícula com churrasqueira
- RS 1.100,00 - Santo Onofre - R. Guaias, 448 c/ 3 qtos sendo 1 suite, sala, cozinha, lavanderia, wc, lavabo, sacada, churrasqueira e garagem
- RS 1.200,00 - Consolata - R. Agostinho dos Santos, 1068 c/ 2 qtos sendo 1 suite, sala, cozinha, lavanderia, wc, sacada e garagem
- RS 1.400,00 - Jd. Itamaraty - R. Padre Carlos Nitzko, 760 c/ 3 qtos sendo 1 suite, sala, cozinha, lavanderia, wc, sacada, varanda com churrasqueira e garagem
- RS 1.500,00 - Tropical - R. Quaresmeira, 216 c/ 3 qtos sendo 1 suite, sala, cozinha, lavanderia, wc, garagem, varanda com churrasqueira
- RS 1.500,00 - Country - R. Londrina, 1053 c/ 3 qtos sendo 1 suite, sala, cozinha, lavanderia, wc, sacada, varanda com churrasqueira e garagem
- RS 1.600,00 - Nova Cidade - R. Colonização, 544 c/ 4 qtos sendo 1 suite, sala, cozinha, lavanderia, wc, sacada, garagem, varanda nos fundos com churrasqueira
- RS 1.800,00 - Alto Alegre. R. Costa e Silva, 335 c/ 5 qtos sendo 2 suites, 2 salas, coz, wc e garagem.
- RS 2.000,00 - Jd. Canada. R. Marechal Rondon, 4064 c/ 5 qtos sendo 2 suites, 6 salas, cozinha, lavanderia, 2 WC, lavabo, varanda com churrasqueira, sacada, garagem
- RS 2.000,00 - Centro. R. Marechal Rondon, 2826 c/ 3 qtos sendo 1 suite, 2 salas, coz c/ armários, copa, 2 sacadas, lav, wc, 2 lavabos, churrasq, deposito, 2 a 3 garagens.
- RS 2.200,00 - Fag - R. João Maria Correa, 521 c/ 3 qtos sendo 2 suites, sala, cozinha, lavanderia, wc, sacada e garagem
- RS 2.400,00 - Condomínio Fag - R. Itagiba Fortunato, 414 c/ 3 qtos sendo 1 suite, sala, cozinha, lavanderia, wc, sacada e garagem
- RS 3.200,00 - Centro - R. Santa Catarina, 2181 c/ 4 qtos sendo 1 suite, sala 2 amb, coz. com armários, lav, wc, lavabo, sacada, varanda c/ churras. e jardim

TERRENOS

- RS 800,00 - casa terreno - Lot. FAG - R. João Padilha Quadra 20 Lotes 20/21/22 com 560m2 cada
- RS 1.000,00 - Pacaembu - Rua EUA com Venezuela (2 terrenos) 720m2
- RS 1.000,00 - Alto Alegre - R. Paraguai, 498 (738m²)
- RS 1.200,00 - Centro - Av. Toledo, 254 (592,50m²)
- RS 1.500,00 - Santa Felicidade - R. Jaime Pantalhao de Moraes esquina com R. Cabo Clodoaldo Ursulano com 834m²
- RS 2.500,00 - Pacaembu - R. EUA com Rua Bolivia (7 terrenos) 2646m2
- RS 4.000,00 - Centro - R. Maranhão esquina com R. Osvaldo Cruz (1980m²)

IMOBILIÁRIA
Lokateil
Nosso negócio é feito de valores

(45) 3037-3137

www.lokatell.com.br

Cascavel · Maringá · Toledo



APARTAMENTOS

- R\$ 400,00** - Res. Del Fiore. R. São Luiz, 2123 c/ qto, coz. c/ arm., fogão e mesa, wc e garagem
- R\$ 450,00** - Res. Milenium. R. Recife, 2101 c/ qto, cozinha com armários, sacada e wc
- R\$ 450,00** - Ed. Germ. Sarolli. R. Carlos de Carvalho, 3950 c/ qto, sala, coz, A.S, WC.
- R\$ 460,00** - Ed. Joao de Barro - R. Carlos Bartolomeu Cancelli, 993 c/ 2 qtos, sala, cozinha, lavanderia, wc e garagem
- R\$ 480,00** - Ed. Don Otavio. R. Otello C. Castilho, 1038 c/ 2 qtos, sala, coz., A.S., wc e gar
- R\$ 480,00** - Res. Universitário. Av. Fag, 212 com qto, sala, cozinha, lavanderia, WC, sacada
- R\$ 480,00** - Ed. Sirius II. R. Manoel Ribas, 2001 c/ 2 qtos, sala, coz. c/ arm., A.S, wc, gar descoberta.
- R\$ 500,00** - Faculdade. R. Odontologia, 1165 c/ qto, sala, coz., A.S., wc e garagem, atrás da Unioeste
- R\$ 500,00** - Res. Aguas Claras. R. Marechal Deodoro, 1563 c/ 2 qtos, sala, coz., A.S.,wc, sacada e garagem
- R\$ 500,00** - Ed. Vega. R. Terézina, 1039 c/ 2 qtos, sala, cozinha, A.S,wc, sacada e garagem
- R\$ 500,00** - Ed. Germano Saroli - R. Carlos de Carvalho, 3950 c/ 1 qto, sala, cozinha, lavanderia, wc
- R\$ 500,00** - Res. Tripoli - R. São Luiz, 2668 c/ 2 qtos, sala, coz., lavanderia, wc, sacada e garagem
- R\$ 500,00** - Ed. Torre do Sol II. R. ose Bonifacio, 476 c/ 2 qtos, sala, cozinha, lavanderia, wc, garagem
- R\$ 500,00** - Ed. Joao de Barro - R. Carlos Bartolomeu Cancelli, 993 c/ 2 qtos, sala, cozinha, lavanderia, wc, garagem
- R\$ 525,00** - Ed. Por do Sol - R. Mato Grosso, 995 c/ 2 qtos, sala, cozinha, lavanderia, wc, garagem, SEMI MOBILIADO
- R\$ 530,00** - Res. Paschoal - R. Presidente Kennedy, 1603 c/ 3 qtos, sala, cozinha, lavanderia, wc, sacada e garagem
- R\$ 550,00** - Res. Laranjeiras. R. Belem, 1004 c/ 2 qtos, sala, coz., A.S, WC, sacada e garagem, condomínio incluso no valor do aluguel.
- R\$ 550,00** - Res. Vitoria. R. Vic. Machado, 2355 c/ 3 qtos sendo 1 suite, sala, coz., A.S., wc e gar.
- R\$ 550,00** - Res. Coqueiral - R. das Palmeiras, 957 c/ 3 qtos, sala, cozinha, lavanderia, wc e garagem
- R\$ 550,00** - Ed. Vega II - R. Belem, 474 c/ 2 qtos, sala, cozinha, lavanderia, wc, sacada e garagem
- R\$ 600,00** - Ed. San Fernando - R. Souza Naves, 4081 c/ 2 qtos, sala, cozinha, lavanderia, wc, sacada e garagem, SEMI MOBILIADO
- R\$ 600,00** - Centro - R. JK, 1336 c/ quarto, cozinha, wc e garagem
- R\$ 600,00** - Ed. Araguaia. R. Barao do Rio Brco, 1152 c/ 02 qtos, wc, coz., A.S. e 01 vaga de gar. cob.
- R\$ 660,00** - Ed. Parati - R. Siqueira Campos, 914 c/ 2 qtos, sala, cozinha, lavanderia, wc e garagem, SEMI MOBILIADO
- R\$ 650,00** - Res. Family - R. Osvaldo Cruz, 2992 c/ 3 qtos, sala, cozinha, lavanderia, wc e garagem
- R\$ 630,00** - Ed. Felipe - R. Eça de Queiroz, 804 c/ 3 qtos, sala, cozinha, lavanderia, wc e garagem
- R\$ 630,00** - Faculdade. R. Agronomia, 621 c/ 2 qtos, sala, cozinha, A.S, WC e estacionamento
- R\$ 630,00** - Ed. Darceu Godoy. R. Presidente Bernardes, 1807 c/ suíte sala, sacada, cozinha com armário, lavanderia, wc e garagem
- R\$ 650,00** - Maria Lino - R. Presidente Kennedy, 1738 c/ qto, sala, cozinha, wc, garagem
- R\$ 650,00** - Monsanto - R. Minas Gerais, 2021 c/ 2 qtos, sala, cozinha, lavanderia, wc, sacada, garagem, SEMI MOBILIADO
- R\$ 650,00** - Ed. Hannover. R. Manaus, 2046 c/ 2 qtos, sala, coz., A.S, WC e garagem
- R\$ 650,00** - Guarujá. R. Flor da Serra, 855 c/ qto, sala, cozinha, A.S., wc, sac e garagem
- R\$ 650,00** - Nuremberg. R. Manaus, 2070 c/ 2 qtos, sala, cozinha, lavand, wc e garagem
- R\$ 650,00** - Everlife II. R. Pernambuco, 2617 c/ 2 qtos, sala, coz, lavand, wc e garagem
- R\$ 650,00** - Res. Nova Conquista. R. Tamoiós, 147 c/ 2 qtos, sala, cozinha, lavanderia, wc e garagem, com condomínio já incluso no aluguel.
- R\$ 650,00** - Neva - R. Sergio D'jalma de Holanda, 2399 c/ 2 qtos, sala, cozinha, lavanderia, wc, sacada e garagem
- R\$ 650,00** - Ed. Jovita. R. Pres Costa e Silva, 1756 c/ 2 qtos, sala, coz., A.S.,wc, sac e garag.
- R\$ 650,00** - Ed. Ideali - R. Pio XII, 3624 c/ 2 qtos, sala, cozinha, lavanderia, wc, garagem
- R\$ 650,00** - Ed. Rivierey - R. Pernambuco, 2742 c/ 3 qtos, 2 salas, cozinha, lavanderia, wc, garagem
- R\$ 700,00** - Ed. Mondrian - R. Manaus, 3250 c/ 2 qtos, sala, cozinha, lavanderia, wc, sacada com churrasqueira e garagem
- R\$ 650,00** - Ed. Solfran - R. Parana, 5333 c/ 1 qto, sala, cozinha, lavanderia, sacada e garagem
- R\$ 650,00** - Ed. Torre do Sol II - R. Jose Bonifacio, 476 c/ 3 qtos, sala, cozinha, lavanderia, wc e garagem
- R\$ 680,00** - Ed. Altemberg. R. Rafael Picoli, 2791 c/ 2 qtos, sala, coz., A.S., wc e 2 garagens
- R\$ 700,00** - Ed. Montesse - R. Fortaleza, 3432 c/ 2 qtos, sala, cozinha, lavanderia, wc, sacada com churrasqueira e garagem
- R\$ 700,00** - Ed. Grand Liberty - R. Manaus, 3229 c/ 2 qtos, sala, cozinha, lavanderia, wc, sacada com churrasqueira e garagem
- R\$ 700,00** - Res. Pinheiros. R. Tiradentes, 2345 c/ 2 qtos, sala, coz., A.S., wc e garagem, SEMI MOBIL.
- R\$ 700,00** - Centro. Av. Brasil, 4251 c/ 2 qtos, sala, cozinha, WC, sacada e garagem.
- R\$ 700,00** - Centro. Av. Brasil, 4251 c/ 2 qtos, sala, cozinha, WC, sacada e garagem
- R\$ 700,00** - Res. Lapa I. R. da Lapa, 931 c/ 2 qtos, sala, cozinha, lavanderia, wc e garagem
- R\$ 700,00** - Ed. Monsanto. R. Engenheiro Rebouças, 2301 c/ 2 qtos, sala, cozinha, A.S., wc e garagem
- R\$ 700,00** - Ed. Nuremberg - R. Manaus, 2074 c/ 3 qtos, sala, cozinha, lavanderia, wc, 2 garagens
- R\$ 710,00** - ed. Maria Rita - R. Antonio Kucinski, 261 c/ 2 qtos, sala, cozinha, lavanderia, wc, 2 sacadas e estacionamento
- R\$ 735,00** - Res. Lokateil - R. Vitoria, 1735 c/ 2 qtos, sala, cozinha, lavanderia, wc, sacada com churrasqueira e garagem
- R\$ 750,00** - Res. Porto das Flores - R. Manoel Ribas, 2519 c/ 2 qtos, sala, cozinha, lavanderia, wc, sacada e garagem
- R\$ 750,00** - Ed. Cima V - R. Presidente Bernardes, 2100 c/ 3 qtos, sala, cozinha, lavanderia, wc, sacada e garagem
- R\$ 750,00** - Neva - R. Plinio Salgado, 1169 c/ 2 qtos, sala, cozinha, lav, wc, garagem
- R\$ 750,00** - Ed. Acapulco - R. Carlos de Carv, 4016 c/ 2 qtos, sala, coz, lav, wc, garagem
- R\$ 750,00** - Ed. Bremem. R. Pio XII, 1723 c/ 3 qtos sendo 1 suite, sala, coz, A.S,wc e garagem
- R\$ 750,00** - Ed. Ideali - R. Pio XII, 3624 c/ 4 qtos, sala, cozinha, lavanderia, wc, garagem
- R\$ 750,00** - Everlife - R. Pernambuco, 2603 c/ 3 qtos, 2 salas, cozinha, lav, wc, garagem
- R\$ 780,00** - Parque Poty - R. Tom Jobim, 370 c/ 2 qtos, sala, coz, lav, wc, sac c/ churrasqueira, 2 garagens
- R\$ 800,00** - Ed. Acapulco R. Carlos de Carvalho, 4016 c/ 2 qtos, sala, coz, lav, wc, garag.
- R\$ 800,00** - Res. Nova Vida - R. Artur Nisio, 416 c/ 2 qtos, sala, coz, lav, wc, sacada e garagem, SEMI MOBILIADO
- R\$ 800,00** - Ed. Champs Elisee - R. Castro Alves, 2272 c/ 3 qtos, sendo 1 suite, sala, cozinha, lavanderia, wc, sacada e garagem
- R\$ 800,00** - Ed. Matisse. R. Fortaleza, 2771 c/ 2 qtos, sala com estante, cozinha com armários, lavanderia, wc, sacada com churrasqueira e garagem, imóvel novo
- R\$ 800,00** - Res. Das Torres - Av. das Torres, 429 c/ 2 qtos, sala, cozinha com armários, lavanderia, wc, sacada com churrasqueira e garagem
- R\$ 800,00** - Res. Lemes. R. São Luiz, 2108 c/ 2 qtos, sala, cozinha com armários, lavanderia, wc, sacada com churrasqueira e garagem
- R\$ 840,00** - Ed. Acropole - R. Pio XII, 296 c/ 3 qtos, sala, cozinha, lavanderia, wc, sacada e 2 garagens
- R\$ 850,00** - Ed. Roma - R. JK, 1611 c/ 2 qtos, sala, cozinha com armários, lavanderia, wc, sacada e garagem
- R\$ 850,00** - Ed. Parthenon. R. Mar. C. Rondon, 1857 c/ 3 qtos sendo 1 ste, sla, coz., A.S, wc, sac.e gar.
- R\$ 850,00** - Ed. Solar Du Parc. R. Uruguai, 570 c/ 3 qtos sendo 1 suite, sala, coz., A.S., WC, sacada com churrasqueira e 2 garagens
- R\$ 850,00** - Ed. MP - R. das Palmeiras, 3426 c/ 2 qtos, sala, coz, lav, wc, sacada e gar.
- R\$ 850,00** - Res. Milano. R. Fortaleza, 1740 c/ 3 qtos sendo 1 suite, sala, coz., A.S, wc e garagem
- R\$ 880,00** - Ed. Rosengarten - R. 1º de maio, 195 c/ 2 qtos, sala, coz, lav, wc e 2 garagens
- R\$ 880,00** - Ed. Mariana - R. 7 de setembro, 4050 c/ 3 qtos sendo 1 suite, sala, cozinha, lavanderia, wc, sacada e garagem
- R\$ 900,00** - Ed. American Park - R. Mato Grosso, 1544 c/ 3 qtos sendo 1 suite, sala,

- cozinha, lavanderia, wc, sacada e garagem
- R\$ 900,00** - Ed. Bougavillea. R. Siqueira Campos, 804 c/ 3 qtos sendo 1 suite, sala, cozinha, lavanderia, wc e garagem, SEMI MOBILIADO.
- R\$ 900,00** - Ed. R. Branco. R. R. Grd do Sul, 769 c/ 3 qtos sendo 1 suite, sla, coz., A.S., wc e garagem
- R\$ 900,00** - Ed. Saint James - R. Salgado Filho, 2690 c/ 2 qtos, sala, cozinha, lavanderia, wc, sacada e garagem, MOBILIADO
- R\$ 900,00** - Ed. Roma. R. JK, 1611 c/ 2 qtos, sala, coz com armários, wc, sac e garagem.
- R\$ 900,00** - Ed. Rio Branco - R. Rio Grande do Sul, 769 c/ 3 qtos sendo 1 suite, sala, cozinha, lavanderia, wc, sacada e garagem, SEMI MOBILIADO
- R\$ 900,00** - Estrelita - R. da Bandeira, 767 c/ 2 qtos sendo 1 suite, sala, cozinha, lavanderia, wc, sacada com churrasqueira e garagem
- R\$ 950,00** - Res. Aguas Claras - R. Marechal Deodoro, 1563 c/ 2 qtos, sala, sacada, cozinha, lavanderia, wc, garagem, SEMO MOBILIADO
- R\$ 980,00** - Ed. Loria. R. Manoel Ribas, 3127 c/ 2 qtos, sala, cozinha, lavanderia, wc, sacada com churrasqueira e garagem
- R\$ 1.000,00** - Ed. San Fernando. R. Souza Naves, 4081 (DUPLIX) c/ 3 qtos sendo 1 suite, sala, cozinha com armários, lavanderia, wc, sacada, varanda com churrasqueira, 2 garagens
- R\$ 1.000,00** - Ed. Rui Barbosa - R. Rui Barbosa, 262 c/ 2 qtos, sala, cozinha com armários e cook top, lavanderia, wc e garagem
- R\$ 1.000,00** - Ed. Hannover - R. Manaus, 2046 c/ 3 qtos, sala, cozinha, lavanderia, wc, 2 garagens, SEMI MOBILIADO
- R\$ 1.000,00** - Ed. Lokateil. R. Vitoria, 1735 c/ 2 qtos, sala, cozinha, lavanderia, WC, sacada com churrasqueira, garagem- MOBILIADO.
- R\$ 1.000,00** - Ed. Rui Barbosa - R. Rui Barbosa, 262 c/ 2 qtos, sala, cozinha, lavanderia, wc e garagem
- R\$ 1.000,00** - Ed. Rio Branco. R. Rio Grande do Sul, 769 c/ 3 qtos sendo 1 suite, sala, cozinha, lavanderia, wc, sacada e garagem, SEMI MOBILIADO
- R\$ 1.000,00** - Ed. Grand Club - R. Bartolomeu de Gusmão, 998 c/ 3 qtos sendo 1 suite, sala, cozinha com armários forno e fogão, lavanderia, wc, sacada e garagem
- R\$ 1.100,00** - Ed. Independência - R. Marechal Floriano, 3518 c/ 3 qtos sendo 1 suite, sala, cozinha, lavanderia, wc, sacada e 2 garagens
- R\$ 1.100,00** - Faculdade - R. Anita Garibaldi, 110 c/ 3 qtos sendo 1 suite, sala, cozinha, lavanderia, wc, sacada e garagem
- R\$ 1.100,00** - Res. Yannis Emmanuel - R. Rocha Pombo, 1112 c/ 2 qtos sendo 1 suite, sala, cozinha, lavanderia, wc, sacada e garagem
- R\$ 1.100,00** - Ed. Pantheon. R. Souza Naves, 4389 c/ 3 qtos sendo 1 suite, sala, cozinha c/ armários, sacada com varanda estendida, garagem.
- R\$ 1.150,00** - Ed. Don Verona. R. Rio Grande do Sul, 748 c/ 3 qtos sendo 1 suite, sala, cozinha, lavanderia, wc, sacada e garagem.
- R\$ 1.150,00** - Ed. Torre Alta - R. Souza Naves, 3600 c/ 3 qtos sendo 1 suite, sala, cozinha, lavanderia, wc, sacada e garagem, SEMI MOBILIADO
- R\$ 1.150,00** - Ed. Torre Nobre - R. Souza Naves, 3525 c/ 3 qtos sendo 1 suite, sala, cozinha, lavanderia, wc, sacada e garagem, SEMI MOBILIADO
- R\$ 1.200,00** - Ed. Rui Barbosa - R. Rui Barbosa, 262 c/ 2 qtos, sala, cozinha com armários, lavanderia, wc e 2 garagens
- R\$ 1.200,00** - Ed. Torre Alta - R. Souza Naves, 3600 c/ 3 qtos sendo 1 suite, sala, cozinha, lavanderia, wc, sacada e garagem, SEMI MOBILIADO
- R\$ 1.200,00** - Ed. Amadeus - R. Carlos de Carvalho, 4394 c/ 3 qtos sendo 1 suite, sala, cozinha, lavanderia, wc, sacada e 2 garagens
- R\$ 1.300,00** - Ed. Monte Real - R. Castro Alves, 2215 c/ 3 qtos sendo 1 suite, sala, cozinha, lavanderia, wc, sacada e garagem
- R\$ 1.300,00** - Ed. Athenas - R. Presidente Kennedy, 2277 c/ 3 qtos sendo 1 suite, sala, cozinha com armários, lavanderia, wc, sacada e 2 garagens
- R\$ 1.300,00** - Res. Das Torres - Av. das Torres, 429 c/ 3 qtos, sala, cozinha com armários, lavanderia, wc, sacada com churrasqueira e garagem
- R\$ 1.300,00** - Ed. Imperial - R. Marechal Rondon, 576 c/ 3 qtos sendo 1 suite, sala, cozinha com armários, lavanderia, wc, sacada com churrasqueira e 2 garagens
- R\$ 1.300,00** - Ed. Bela Vista de Minas - R. Minas Gerais, 1083 c/ 3 qtos sendo 1 suite, sala, cozinha, lavanderia, wc, sacada com churrasqueira e 2 garagens
- R\$ 1.300,00** - Ed. Placido Mascarelo - R. Olavo Bilac, 1134 c/ 3 qtos sendo 1 suite, sala, cozinha, lavanderia, wc e garagem, SEMI MOBILIADO
- R\$ 1.350,00** - Ed. Flor de Lotus - R. Voluntário da Patria, 2161 c/ 3 qtos sendo 1 suite, sala, cozinha lavanderia, wc, sacada com churrasqueira, 2 garagens
- R\$ 1.400,00** - Ed. Solar Du Parc. R. Uruguai, 570 c/ 3 qtos sendo 1 suite, sala, cozinha com armários, lavanderia, WC, sacada com churrasqueira e 2 garagens.
- R\$1.400,00** - Curitiba Residence - R. Curitiba, 1591 c/ 3 qtos sendo 1 suite, sala, cozinha, lavanderia, wc, sacada com churrasqueira e garagem
- R\$ 1.400,00** - Ed. Recife - R. Recife, 741 c/ 3 qtos sendo 1 suite, sala, cozinha com armários, lavanderia, wc, sacada e garagem
- R\$ 1.500,00** - Ed. Athenas. R. Pres. Kennedy, 2277 c/ 2 qtos + 1 suite, sala, coz, A.S., wc, sac. e 2 gar.
- R\$ 1.500,00** - Ed. Champs Elisee - R. Castro Alves, 2272 - DUPLEX c/ 3 qtos, sala, cozinha, lavanderia, wc, varanda com churrasqueira, garagem, SEMI MOBILIADO
- R\$ 1.500,00** - Ed. Athenas - R. Presidente Kennedy, 2277 c/ 3 qtos sendo 1 suite, sala, cozinha com armários, lavanderia, wc, sacada e garagem
- R\$ 1.500,00** - Res. Trialis - R. Belo Horizonte, 2505 c/ 3 qtos sendo 1 suite, sala, cozinha com armários, lavanderia, wx, sacada, sacada com churrasqueira, 2 garagens
- R\$ 1.500,00** - Ed. Atlanta - R. Salgado Filho, 2611 c/ 3 qtos sendo 1 suite, sala, cozinha com armários, sacada, lavanderia, wc, 2 garagens
- R\$ 1.400,00** - Ed. Recife - R. Recife, 741 c/ 3 qtos sendo 1 suite, sala, cozinha com armários, lavanderia, wc, sacada e garagem
- R\$ 1.500,00** - Ed. Joao Batista Cunha - R. Riachuelo, 2420 c/ 3 qtos sendo 1 suite, sala, cozinha com armários, lavanderia, wc, sacada com churrasqueira e 2 garagens
- R\$ 1.600,00** - Ed. Joao Batista Cunha - R. Riachuelo, 2420 c/ 3 qtos sendo 1 suite, sala, cozinha com armários, lavanderia, wc, sacada com churrasqueira e 2 garagens
- R\$ 1.600,00** - Ed. Barcelona - R. Rio de Janeiro, 3002 c/ 3 qtos sendo 1 suite, sala, cozinha com armários, lavanderia, wc, sacada e 2 garagens
- R\$ 1.600,00** - Ed. Atlanta - R. Salgado Filho, 2611 c/ 3 qtos sendo 1 suite, sala, cozinha, sacada, lavanderia, wc, 2 garagens
- R\$ 1.650,00** - São Cristóvão - R. Goias, 524 c/ 3 qtos sendo 1 suite, 2 salas, cozinha, lavanderia, wc, varanda, sacada, 2 garagens
- R\$ 1.700,00** - Ed. Palermo - R. Pernambuco, 1100 c/ 2 qtos sendo 1 suite, sala, cozinha, lavanderia, wc, sacada e garagem, SEMI MOBILIADO
- R\$ 1.700,00** - Ed. Santos Dumondt - R. Mato Grosso, 2488 c/ 3 qtos sendo 1 suite, sala, cozinha, lavanderia, wc, sacada, dependência de empregada e garagem, MOBILIADO
- R\$ 1.800,00** - Ed. Silvio Kissula - R. Don Pedro II, 1354 c/ 3 qtos sendo 1 suite, sala, cozinha c/ armários
- R\$ 1.800,00** - Ed. Silvio Kissula - R. Don Pedro II, 1354 c/ 3 qtos sendo 1 suite, sala, coz, lav, wc, sac c/ chur e 2 gar
- R\$ 2.000,00** - Ed. Geraldo Marques Saraiva - R. Mato Grosso, 1825 c/ 3 qtos sendo 1 suite, sala, coz, lav, wc, sac c/ chur e 2 gar
- R\$ 2.200,00** - Ed. Lagoa da Pampulha - R. Belo Horizonte, 1215 c/ 3 qtos sendo 1 suite, sala, coz c/ armár, lav, wc, sac c/ chur e 2 gar
- R\$ 2.700,00** - Ed. Mediterraneo - R. Manoel Ribas, 2621 c/ 4 qtos sendo 2 suítes com closet, 3 salas, coz, lav, WC, sac e 3 gar, SEMI MOB
- R\$ 2.800,00** - Ed. Semar - R. Presidente Bernardes, 2295 c/ 4 qtos sendo 1 suite, sala, cozinha com armários, lavanderia, wc, sac, dep emp., chur e 2 gar
- R\$ 3.000,00** - Ed. Vila Medine - R. Minas Gerais, 1930 c/ 3 suítes, 2 salas, cozinha com armários, lavanderia, wc, 2 gar.
- R\$ 3.900,00** - Ed. Vila Medine - R. Minas Gerais, 1930 c/ 3 qtos sendo 1 suite, sala, cozinha, lav, wc, sac c/ chur e 4 gar.
- R\$ 4.000,00** - Ed. Açores - R. Visconde de Guarapuava, 1601 c/ 3 suítes, 2 salas, coz, lav, sac c/ chur, 2 garag, MOBILIADO

SALAS COMERCIAIS

- TÉRREAS:**
- R\$ 400,00** - sala 03 Rua Presidente Bernardes, 2662 com 10m²
- R\$ 450,00** - sala Rua Presidente Bernardes, 2662 com 10m²
- R\$ 500,00** - sala 05 Rua Presidente Bernardes, 2662 com 20m²
- R\$ 550,00** - sala 04 Rua Presidente Bernardes, 2662 com 25m²
- R\$ 600,00** - Centro Integra. R. Souza Naves, 3094 (20m²).
- R\$ 600,00** - Centro Integra - R. Souza Naves, 3094 (18m²)
- R\$ 600,00** - Alto Alegre - R. Roni Speroto, 299 (45m²)
- R\$ 700,00** - Alto Alegre. R. Casemiro de Abreu, 472 (55m²)
- R\$ 700,00** - Alto Alegre. R. Casemiro de Abreu, 480 (55,46m²)
- R\$ 850,00** - Centro. R. Presidente Bernardes, 2512 (88m²)
- R\$ 850,00** - Centro Integra - R. Souza Naves, 3094 (45m²)
- R\$ 900,00** - Floresta. R. Maracaj, 1784 (117m²)
- R\$ 950,00** - Centro. R. Recife, 2276 (35m²).
- R\$ 1.200,00** - São Cristovao - R. Osvaldo Silvestre Matias, 84 (35m²)
- R\$ 1.200,00** - Pacaembu - R. Venezuela, 457 (90m²)
- R\$ 1.300,00** - Jd. Padovani - R. Jose Bernardo Rosa, 182 (125m²)
- R\$ 1.350,00** - Centro - R. JK, 1336 (54m²)
- R\$ 1.400,00** - Santo Onofre - R. Potiguara, 240 (130m²) com 3 salas e WC
- R\$ 1.500,00** - São Cristóvão. R. Mato Grosso, 901 (70m²).
- R\$ 1.500,00** - Centro - R. Presidente Kennedy, 1876 (35m²)
- R\$ 1.900,00** - São Cristóvão. R. Rosa Norma Vessaro, 951 (120m²).
- R\$ 2.200,00** - Pacaembu - R. EUA, 721 (130m²)
- R\$ 2.350,00** - Conjunto de Salas Rua Presidente Bernardes, 2662 com 120m²
- R\$ 2.500,00** - Centro. R. Erechim, 679 (125m²)
- R\$ 2.600,00** - Periolo - R. Guaiba, 34 eq c/ R. Panama A.U 250m² mais estaci na lateral
- R\$ 2.600,00** - Centro - R. Presidente Kennedy, 622 (120m²)
- R\$ 3.500,00** - Santa Felicidade - R. José Hermito de Sã, 1490 com sala e apartamento
- R\$ 3.500,00** - Nova York. Avenida Rocha Pombo, 1122 (253m²).
- R\$ 3.800,00** - Centro. R. JK, 373 (150m²).
- R\$ 4.000,00** - Alto Alegre. R. Uruguai, 386 (410m²).
- R\$ 4.000,00** - Centro. R. Erechim, 679 (237m²)
- R\$ 4.000,00** - Centro. R. Vitoria, 2699 (250m²)
- R\$ 4.200,00** - Centro - R. Erechim, 1075 c/ 258m² mais sobra de terreno para esta.
- R\$ 4.500,00** - Nova Cidade. R. Rio da Paz, 2423 (620m²)
- R\$ 5.000,00** - Centro. R. Erechim, 679 (250m²).
- R\$ 5.200,00** - Centro - Av. Brasil, 5621 (119m²)
- R\$ 5.500,00** - Centro. R. Erechim, 1441 (300m²)
- R\$ 5.500,00** - Centro - R. Sãp Paulo, 1664 (288m²)
- R\$ 6.500,00** - Centro. Av. Tancredo Neves, 824 (433m²).
- R\$ 7.000,00** - Centro. Av. Barao do Cerro Azul, 1220 (322,34m²).
- R\$ 8.000,00** - Alto Alegre. R. Paraguay, 1041 (580m²)
- R\$ 8.000,00** - Alto Alegre. R. Paraguay, 605 (barracão 320m² e sala comercial 180m²) portão eletrônico, cerca elétrica, pátio.
- R\$ 8.000,00** - Centro. Av. Brasil, 8081 (120m²).
- R\$ 8.000,00** - Turispark. R. Prates, 524 (800m² de área construída mais estacionamento)
- R\$ 9.000,00** - Alto Alegre - R. Uruguai, 1221 (375m²)
- R\$ 10.000,00** - Alto Alegre - Av. Assunção, 736 (660m²)
- R\$ 11.000,00** - Adega No Mercado Beal. Av. Brasil, 4967 (245m2) c/ sala c/ prateleiras, cozinha com armários e banheiros.
- R\$ 11.000,00** - Faculdade R. Arquitetura, 1608 SALÃO DE EVENTOS c/ CAP. PARA +/- 200 PESSOAS; TD. EQ. C/ CHUR.; WC; VENTILADORES; COZ. COMP. C/ CAMERA FRIA; FREEZERS; BANCADAS; FOGÕES; ED. C/ PISCINA; CASA C/ 2 QUARTOS + 1 SUITE; GAR; CHUR; COZ.; SALA 2 AMB.; WC C/ ARM.; PARTE DE BAIXO DA CASA 2 COMODOS E WC; ESTACION. NA FRENTE, ESPAÇO P/ ESTACION.
- R\$ 15.000,00** - Centro. Predio Com. Av. Brasil, 8081 com 560m² de A.C, sobra de terreno
- R\$ 15.000,00** - Centro. Av. Carlos Gomes, 3356 (994m²)
- R\$ 16.000,00** - Centro. Av. Barao do Cerro Azul, 1220 (508,71m²) c/ 4 vagas de garagem.
- R\$ 18.000,00** - Centro. Av. Carlos Gomes, 1743 (1336m²)
- R\$ 25.000,00** - Centro. Av. Brasil, 6508 (645,88m²).
- R\$ 25.000,00** - Faculdade Av. Carlos Gomes, 3491, 2.245,56m² A.T e 1.603,29m² A.U
- R\$ 35.000,00** - CENTRO SALA COMERCIAL- METRAGENS: PAV. TERREO 403,82M²- SALA GRANDE, BWC; *SUBSOLO COM 401,58M²- SALA GRANDE, LAVABO, LAV, COPA c/ ARM., DEPOSITO; MEZANINO 129,44M²- C/ 4 ESCRITÓRIOS, RECEPÇÃO, 2 LAVABOS;
- R\$ 38.000,00** - Centro. Av. Brasil, 4541 (2101,87m²).
- R\$ 40.000,00** - Centro. R. Paraná, 2277 (1400 m²) com 16 vagas de garagem no subsolo.
- R\$ 50.000,00** - Centro - R. Parana, 3036 (2029m²).
- SUPERIORES:**
- R\$ 260,00** - Ed. Juliana. R. Recife, 134 c/ 2 salas, wc e sacada.
- R\$ 300,00** - Ed. Don Nicola. R. Duque de Caxias 674 c/ dif. tamanhos e em dif. andares.
- R\$ 380,00** - Ed. Juliana. R. Recife, 134 c/ 2 salas, wc e sacada
- R\$ 400,00** - Ed. Felipe Adura - R. Antonio Alves Massaneiro, 154 (40m²)
- R\$ 555,00** - Ed. Lince - R. Souza Naves, 3983 (50m²)
- R\$ 600,00** - Ed. Felipe Adura - R. Antonio Alves Massaneiro, 154 (45m²)
- R\$ 750,00** - Ed. Cima Executive Center. R. Parana, 3056 (100m²).
- R\$ 900,00** - Ed. Lince. R. Souza Naves, 3983 (69m²)
- R\$ 1.100,00** - Centro Executive Parana. Av. Brasil, 6459 (101m²)
- R\$ 1.500,00** - Centro Executive Parana. Av. Brasil, 6459 (101m²)
- R\$ 2.300,00** - Centro. R. JK, 373 (150m²).
- R\$ 2.500,00** - Ed. Felipe Adura. R. Parana, 2361 (246m²) com 2 vagas de garagem.
- R\$ 3.500,00** - Centro. Av. Brasil, 8081 (170m²).
- R\$ 7.000,00** - Centro. Av. Brasil esquina com R. Visconde do Rio Branco com 500m².
- R\$ 8.500,00** - Centro - R. Antonina, 2272 (350m²) c/ sala grande, 6 BWC, copa e elevador e 2 garagens

BARRACÕES

- R\$ 1.250,00** - Jd. Padovani - R. Claudia Galante Padovani, 1231 (250m²)
- R\$ 2.600,00** - Periolo - R. Guaiba, 34 esquina com R. Panama com 250m² de área construída mais estacionamento na lateral
- R\$ 3.500,00** - Pq. São Paulo - R. Washington Luiz, 385 (380m²)
- R\$ 4.000,00** - Marginal da BR. R. dos Golphinos, 988 (barracão c/ 250m² e casa c/150m²)
- R\$ 4.500,00** - Maria Luiza - R. Cuiaba, 1363 (450m² mais estac na frente)
- R\$ 4.500,00** - Pioneiro Catarinense. R. Cristóvão Colombo, 793 (600m²)
- R\$ 5.000,00** - Ctro. Av. C. Gomes, 3376 c/ 800m² de ter. c/ barracão de 400 m².
- R\$ 5.000,00** - Brazmadeira. Av. Piquiri, 1779 (522,72m²)
- R\$ 5.500,00** - São Cristóvão - R. Maringá, 1857 (700m²)
- R\$ 5.500,00** - Alto Alegre - R. Paraguai, 1918 (320m²)
- R\$ 5.500,00** - Brazmadeira. Av. Piquiri, 1779 (691,60m²).
- R\$ 6.000,00** - Brazmadeira. Av. Piquiri, 1779 (704m²).
- R\$ 6.000,00** - Brazmadeira. Av. Piquiri, 1779 (704m²).
- R\$ 6.000,00** - Alto Alegre. R. Paraguai, 605 (barracão 320m² e sala comercial 180m²



Gaucha
imobiliária

Fone: 3225-1233 - Fax 3333-8316

RUA PERNAMBUCO, 54 - CENTRO

e-mail: contato@imobiliariagaucha.com.br / www.imobiliariagaucha.com.br

VENDAS

**PLANTÃO: 9972-2848 | 9972-0258 |
9972-2088 | 9978-4894**

CASAS, SOBRADOS e APARTAMENTOS

SOBRADO COM 397M²

Rua Machado de Assis, Região do Lago I, 01 suíte master, 02 suítes, sala de jantar/estar, sala de TV, escritório, bwc, copa, cozinha, lavabo, 03 sacadas, área de serviço, 06 vagas de garagem, aquecimento, churrasqueira, depósito, piscina, salão de festas. valor CONSULTE-NOS

CASA 180M²

Rua Engenharia, 310, Jd Universitário, suíte, 2 qtos, sala jantar/estar, bwc, coz. área serv., 3 gar, churr., depósito, salão de festas. R\$ 385.000,00

CASA COM 190M²

Rua Sucuri, Residencial Roma - 01 suíte, 02 quartos, sala de jantar/estar, bwc, copa, cozinha, lavabo, dep. de empregada, área de serviço, 06 vagas de garagem, bwc empregada, churrasqueira, MOBILIADO. R\$ 500.000,00 - ACEITA IMÓVEL DE MENOR VALOR.

SOBRADO COM 320M²

Rua Tarquinio Joslin dos Santos, Jd Maria Luiza, com 01 suíte master, 01 suíte, 02 qtos, sala jantar/estar, sala TV, escrit, bwc, copa, coz, lav, sacada, dep emp, área serviço, 04 gars, aquec, semi-mobiliado. R\$ 1.050.000,00

02 CASAS

Rua Presidente Bernardes nº898, casa frente com 90,00m² em alvenaria com 03 quartos, sala estar, bwc, copa, cozinha, área de serviço, casa dos fundos com 100,00m² em madeira com 03 quartos, sala, cozinha bwc, lavanderia. R\$490.000,00

CASA COM 742M²

com 05 quitinetes(fundos), e uma sala comercial pequena (frente), Rua Antonina nº 265, Centro. R\$ 550.000,00

CASA COM 200M²

(averbado), Condomínio Plantar, Boa vista da Aparecida, com 01 suíte, 04 quartos, sala de jantar/estar, copa, cozinha, dep. empregada, área de serviço, 02 garagens, aquecimento, churrasqueira, piscina, salão de festas, semi-mobiliado.

SOBRADO COM 214M²

Rua Visconde do Rio Branco, Centro,

com 01 suíte, 02 quartos, sala de jantar/estar, sala TV, escritório, copa, cozinha, 03 bwcs, lavabo, sacada, área de serviço, 04 garagens, aquecimento, churrasqueira, semi-mobiliado. R\$ 600.000,00

ED. AUGUSTUS

Com 180,00m², Rua da Bandeira 927, com 01 suíte, 02 quartos, sala de jantar/estar, cozinha, bwc, sacada com churrasqueira, área de serviço, 02 vagas de garagem. VALORES CONSULTE-NOS

ED. CURITIBA RESIDENCE

Rua Curitiba, Neva, 1º apart. c/ 100,30m², 2 qtos, 2 salas, lavabo, bwc, coz., lavand., sacada c/ churrasq. e 1 gar. ; 2º apart. 142,80m², suíte, 2 qtos, bwc, 2 salas, coz., lavand. e 2 gar, CONSULTE-NOS.

ED. LE PRESTIGE 291,5M²

R. Goiás, Country. Suíte Master, 2 suítes, 4 salas, lavabo, sacadas, cozinha, lavanderia, dep. empregada, depósito, 3 vagas de garagem, ótima área de lazer em amplo terreno. Valor R\$ 1.162.000,00

ED VILLA MEDINE COM 297,77M²

Rua Minas Gerais 1930, Centro, com 01 suíte master, 02 suítes, sala de jantar/estar, sala de TV, copa, cozinha, lavabo, sacada, área de serviço, 03 garagens, aquecimento, churrasqueira, sala de jogos, piscina, play ground, salão de festas, semi mobiliado. VALOR CONSULTE-NOS

ED TORRES DE LYON

Com 118,00m², Rua Recife, Cozinha planejada, 01 suíte, 02 quartos, Bwc, sala e copa conjugadas, lavanderia, 02 vagas de garagem. **R\$ 315.000,00**

APTO COM 226M²

Ed Porto Seguro, Rua Joao Pessoa, com 01 suíte, 02 quartos, sala de jantar/estar, bwc, cozinha, lavabo, sacada, dep empregada com bwc, área de serviço, 02 garagens, aquecimento, depósito, sala de jogos, piscina, play ground, salão de festas, moveis embutidos. R\$500.000,00

ED MARINI

Com apartamentos de 145M² a 148M², 01 suíte, -2 quartos, sala de jantar/estar, bwc, sacada com churrasqueira, área de serviço, 02 garagens, aqueci-

mento, salão de festas. valores de R\$ 387.000,00 a R\$ 421.000,00.

ED. JOÃO BATISTA CUNHA

Com 167,51m - Rua Riachuelo 2420, Centro, com 01 suíte, 02 quartos, sala de jantar/estar, cozinha, sacada, área de serviço, 02 garagens, churrasqueira, depósito, piscina, play ground, salão de festa. R\$ 460.000,00.

APARTAMENTO 81M²

Residencial Lokatell, Rua Vitória, 1735, Neva, com 02 quartos, sala tv, bwc, cozinha, área de serviço, 01 garagem, churrasqueira, salão de festas. R\$ 198.000,00

SALAS COMERCIAIS

BARRAÇÃO COMERCIAL COM 291M²

Rua Nilo Peçanha, nº 90. Pq. São Paulo. R\$ 450.000,00 - aceita imóvel em Toledo

MOTEL CASCATA, COM 700M, PR 484 KM 07

Quedas do Iguaçu, com instalações completas(08 quartos), casa para residenciais, dependencia de funcionários, ótima lucratividade. R\$ 1.110.000,00

SALA COMERCIAL COM 360M

Construção em madeira com escritório e sala, Rua Flor da Serra, Guarujá, R\$250.000,00

TERRENOS

LOTES NO CONDOMÍNIO JARDINS DE MONET - Rua Eça de Queiroz, nº 35, Alto Alegre. Condomínio com infraestrutura completa, portaria 24h, área de festas equipada, piscina, espaço fitness, playground, espaço zen e jardins. Valores: Consulte-nos.

Valores: Consulte-nos.

LOTE 372M² com casa mista no fundo. Rua Itália, 1197, Jd. Europa, R\$ 140.000,00

TERRENO COM 366M², Rua Soldado Luiz Gonzaga, Jardim Petropolis. R\$70.000,00

TERRENO COM 640M², Rua Rio de Janeiro, Centro, Proximo ao Colégio Santa Maria. R\$750.000,00

LOTE COM 469.90M², Rua Natal 2552, Tropical, com casa simples mais piscina fundo do lote, 03 quartos, sala estar, bwc, área de serviço. R\$ 490.000,00



Elso Thomann Imóveis

Rua General Osório, 2960 - Cascavel - PR

(45) 3035-1600

Credi - 2551J

Sua garantia imobiliária.

site: www.elseimoveis.com.br

Horário de atendimento: Seg à Sex: 8h30 ao 12h; 13h30 às 18h; Sáb 09h ao 12h.

VENDAS

SOBRADOS

Centro – Rua Castro Alves – Área construída 280,00m2, 1 suíte, 2 quartos, sala estar / jantar, bwc social, lavabo, cozinha, área de serviço, área coberta com churrasqueira, piscina, cerca elétrica, portão eletrônico, 2 vagas de garagem coberta **R\$ 1.200.000,00**
Country – Rua Voluntários da Pátria – 1 suíte com hidrô, 3 dormitórios, sala 2 ambientes, cozinha com armários, WC social, área de serviço, dep. de emp., 2 vagas de garagem, acacia imóvel em Curitiba **R\$ 550.000,00**
Vila Tolentino – Rua Castro Alves – 1 suíte, 2 dormitórios, tendo 4º dormitório ou escritório, sala de estar/jantar, copa, cozinha, lavanderia, WC social, WC serviço, 2 despensas, 2 vagas de garagem cobertas e fechadas, quintal. Área do terreno 224,25m² e área construída de 190,81m² ... **R\$ 480.000,00**
Nova Iorque – Rua Nova Santa Rosa, 1053 Sob. 02 – 1 suíte, 2 dormitórios, sala, cozinha, área de serviço, lavbo, wc social, 1 vaga de garagem. A/C aprox. 90m² terrenos aprox. 120m² **R\$ 345.000,00**
Canadá – Rua Uruguaiana, área total 78,00m2 com 3 dormitórios, sala, cozinha, bwc social, lavabo, área de serviço, sacada, 2 vagas de garagem sendo 1 coberta **R\$ 220.000,00**
Cancelli – Rua Carmelinda Zortea Parmigiano, 300 sob. 17 – 2 dormitórios, sala, cozinha, área de serviço, 2 vagas de garagem **R\$ 170.000,00**
Country - Condomínio residencial com ARQUITETURA ECOSSUSTENTÁVEL e SEGURA. Constituído por 02 residências triplex, geminadas, 270m2 cada, com sótão e VISTA PANORÂMICA da cidade; Possui aquecimento solar, água quente na cozinha, lavanderia e em todos banheiros, sistema de captação e armazenamento de água da chuva, sistema de resfriamento do ambiente por energia geotérmica e ventilação natural cruzada; clarabóia de iluminação natural com vidros LOW-EMISSION e grandes áreas em vidro que permitem considerável ECONOMIA DE ENERGIA ELÉTRICA; ÁRVORE centenária adaptada à arquitetura; telhado shingle com isolante térmico; jardim de inverno; portas externas, janelas e paredes duplas com ISOLAMENTO TERMO-ACÚSTICO; iluminação noturna, TECNOLOGIA LED; piso em porcelanato polido; persianas embutidas, portas laqueadas, janelas de sótão italianas com vidro duplo termo-acústico; parapeitos e corrimãos em inox; vidros de SEGURANÇA temperados, laminados, resinados e com TECNOLOGIA LOW-E; iluminação de emergência; sistema de aterramento e pára-raios; preparação para sistema de alarme com sensores embutidos em todos os acessos; CERCA ELÉTRICA COM ALARME em todo o perímetro; lareiras convectoras com recuperador de calor; chaminé em inox para foga à lenha; sala de jogos e escritório no sótão, amplas sacadas; salas com pé-direito duplo e mezanino; 4 banheiros e 5 quartos por unidade, terreno de esquina com 800m2 a 200m do Country Club. Construção averbada nas matrículas..... **CONSULTE-NOS**

CASAS

Centro – Rua Marechal C. Rondon – casa em alvenaria com 1 suíte, 2 dormitórios, sala, copa, cozinha, wc social, área de serviço, garagem, amplo quintal **R\$ 1.680.000,00**
Centro – Rua General Osório – uma quadra do Hospital Policlínica, Ótima localização, região de clínicas, terreno com 525,00m2 (15 x 35) com benfeitoria. Frente: casa alvenaria com 99,87m2. Fundos: casa madeira com 67,68m2 **R\$ 980.000,00** **Maria Luiza – Rua Pedro Dal Pra** – 1 suíte c/ closet e varanda, 2 demi-suíte, sala, copa, cozinha c/ armários, lavabo, área de serviço c/ armários, espaço gourmet c/ churrasqueira, piscina c/ aquecimento, garagem fechada para 2 carros, 1 vaga garagem aberta coberta, portão eletrônico, cerca elétrica **R\$ 1.000.000,00**
Coqueiral – Rua Flamboyant, – Terreno 444m2 com 1 casa em alvenaria na frente c/ 80m2 c/ 3 dormitórios, sala, cozinha, bwc social, área de serviço, 2 vagas de garagem + 6 quitinetes nos fundos com entrada separada **R\$ 600.000,00**
Gramado – Cond. Res. Gramado II – casa com 1 suíte, 2 dormitórios, sala, cozinha com armários, wc social, área de serv., wc de serviço, churrasqueira, 2 vagas de garagem cobertas, terreno nos fundos **R\$ 500.000,00**
Parque São Paulo – Rua Campos Sales - terreno 504m², casa em alvenaria com 3 dormitórios, sala, cozinha, despensa WC social, 2 vagas de garagem, amplo quintal **R\$ 450.000,00**
Alto Alegre – Rua Casemiro de Abreu, á/c de 95,38m² com 1 suíte c/ banheira de hidromassagem, 2 dormitórios, sala, copa, cozinha c/ armários, 2 vagas de garagem sendo 1 coberta, edícula com 25m2 com churrasqueira e lavanderia **R\$ 375.000,00**
Canadá – Rua Lageado, 537b – casa nova com á/c de 105m², contendo 1 suíte, 2 dormitórios, sala, cozinha, WC social, 2 vagas de garagem, edícula nos fundos com churrasqueira, lavabo e lavanderia **R\$ 360.000,00**
Vila Tolentino – Rua Carlos de Carvalho – 3 dormitórios, sala/copa, cozinha, WC social, despensa, área de serviço, churrasqueira, depósito, WC de serviço, 2 vagas de garagem. Amplo quintal nos fundos **R\$ 350.000,00**
Jd. Padovani – Rua Claudia Galante Padovani, 1400 – com 1 suíte, 2 dormitórios, sala, copa, cozinha, wc social, despensa, área de serviço, garagem, churrasqueira **R\$ 320.000,00**
Parque São Paulo – Rua Fernando Costa – 4 dormitórios, sala, cozinha, WC social, área de serviço 2 vagas de garagem, quintal nos fundos. Terreno com 504m² **R\$ 300.000,00**
Jardim Padovani – Casa com barracão – Rua Elias Maximiliano, – casa com 02 dormitórios, sala, cozinha, WC social. Barracão 10x10 com banheiro e despensa **R\$ 285.000,00**
Jardim Metropolitano – Casa nove em fase de acabamento – Rua Luiz Venturim – 1 suíte, 2 dormitórios, sala, cozinha, bwc social, área de serviço, 1 vaga de garagem coberta, quintal nos fundos **R\$ 280.000,00**
Santa Cruz – Rua Kamayuras - Terreno com 2 casas em alvenaria sendo: frente: 2 quartos, sala, cozinha, bwc social, área de serviço, garagem; fundos: 3 quartos, sala, cozinha, bwc social, área de serviço. Terreno com 366,00m2 (12 x 30,50) **R\$ 280.000,00**
Parque Verde – Rua Angelini, 722 – 3 dormitórios, sala, cozinha, 2 wcs, área de serviço, despensa, 2 vagas de garagem com portão eletrônico **R\$ 230.000,00**
Jardim Padovani – Rua André de Barros, 1284 – casa em alvenaria com forro, 3 dormitórios, sala, cozinha, wc social, 2 vagas de garagem **R\$ 210.000,00**
São Cristóvão – Rua Paranavai – 3 dormitórios, sala, cozinha, bwc social, área de serviço, garagem, amplo terreno **R\$ 200.000,00**
14 de Novembro – Rua Souza Naves Sul, 433 – casa em alvenaria com aprox. 110m² contendo 3 dormitórios, sala, cozinha, wc social, área de serviço,

despensa, 1 vaga de garagem **R\$ 180.000,00**
Jd Padovani – Rua Tamoiós Fedumenti, - casa em cindomínio com estrada individual, com 70m² com 3 quartos, sala, cozinha, wc social, lavanderia, 1 garagem coberta, forro de PVC **R\$ 150.000,00**

APARTAMENTOS

Ed. Gemini I – Rua São Paulo – APTO. FRENTE – 2 suítes sendo 1 master com hidrô e 1 simples, 1 dormitório, sala jantar, sala estar, cozinha c/ armários, bwc social, lavabo, 2 sacadas sendo 1 c/ churrasqueira, área de serviço, despensa, 2 vagas de garagem **R\$ 900.000,00**
Ed. Filadelfia – Rua Rio de Janeiro – 1 suíte máster com sacada, 2 dmi suítes, 1 dormitório, WC social, lavabo, sala de estar com sacada, sala de jantar com sacada, sala de TV com sacada, cozinha com móveis planejados, área de serviç. dep. empregada, 4 vagas de garagem. Apartamento semi mobiliado. Ed. Com portaria 24hs, 2 elevadores, 2 salões de festa, play ground..... **R\$ 800.000,00**
Res. Maria Isabel – Centro – Rua Rio de Janeiro – suíte mobiliada, 2 dormitórios, WC social, sala em L com mobília, sacada com churrasqueira, cozinha planejada, 2 vagas de garagem **R\$ 600.000,00**
Ed. Julia Park – Centro – Rua Machado de Assis – A/U 142,85m2, 1 suíte, 2 dormitórios, bws social, sala, cozinha, área de serviço, sacada c/ churrasqueira, 2 vagas de garagem paralelas, elevador **R\$ 525.000,00**
Ed. Vila Lobos – Rua Presidente Bernardes, 1003 – 1 suíte com sacada, 2 dormitórios, sala de jantar, sala de TV com sacada, cozinha, wc social, wc social, área de serviço. Dependência de empregada com wc, depósito, 2 vagas de garagem **R\$ 390.000,00**
Ed. Saint Paul – Centro – Rua Rio de Janeiro – apartamento com 139,44m² contendo: 1 suíte, 2 dormitórios, sala, sacada com churrasqueira, WC social, área de serviço, 1 vaga de garagem. Portaria 24hs, elevador, piscina, salão de festas – ACEITA IMÓVEL EM CURITIBA..... **R\$ 380.000,00**
Ed. Laguna – Rua 13 de Maio - 1 suíte, 2 dormitórios, sala, cozinha, WC social, área de serviço, 2 vagas de garagem. Imóvel Novo..... **R\$ 338.000,00**
Res. Natal – Centro – Rua Natal - 98,42m2 de área total com: 1 suíte, 2 quartos, sala, cozinha, bwc social, área de serviço, 1 vaga de garagem coberta..... **R\$ 265.000,00**
Ed. Por do Sol – Rua Mato Grosso, 995 – 2 dormitórios, sala, cozinha, bwc social, área de serviço e 1 vaga de garagem. Edifício com elevador **R\$ 160.000,00**
Res. Hannover – Rua Manaus – 2 dormitórios, sala, cozinha, bwc social, área de serviço, 1 vaga de garagem coberta, portaria 24 hrs, portão eletrônico, play ground, salão de festas **R\$ 150.000,00**
Res. Quinta do Sol – Rua Jorge Lacerda, 798 – 2 dormitórios, sala, cozinha, wc social, área de serviço, 1 vaga de garagem. Portaria 24hs, SS de festas, play ground, quadra **R\$ 150.000,00**
Res. Park da Vitória – Pacaembu – Rua Céu Azul, 10 – 2 unidades- 2 dormitórios, sala, cozinha/área de serviço, wc social, 1 vaga de garagem..... **R\$ 85.000,00**

SALAS COMERCIAIS

Térrea Centro - Rua Santa Catarina região do Hospital Policlínica. cl 430m2 terreno com 800m2 esquina com Rua Carlos de Carvalho..... **R\$ consulte 3035-1600.**
Centro – Ed. San Fernando – sala com 32m² com mezanino **R\$ 100.000,00**
Barracão e casa – Rua Cuiabá esq. com Rua Silvino Blender - terreno com 390,00m² todo construído. Sendo 1 barracão de aprox. 190m² e casa em alvenaria frente para a Rua Silvino Blender **R\$ 1.000.000,00**

TERRENOS E CHÁCARAS

Terreno – Cascavel Velho – Rua Holanda esq. com a Rua Angelo Zonin – área de 480,0m² sendo 16m para a Rua Holanda e 30m para a Rua Angelo Zonin, sem benfeitoria **R\$ 25.000,00 + financiamento**
Terreno – Coqueiral – Final da Rua Fortaleza – Área própria para loteamento, com 7,42 hectares, ótima localização **R\$ 8.126.000,00**
Terreno – Centro – Rua Rio de Janeiro - 50 metros da Rua Marechal Candido Rondon, com área de 840m² com uma casa em alvenaria de 120m² e uma casa de madeira nos fundos com 112m² **R\$ 1.680.000,00**
Terreno – Centro – Rua Barão do Cerro Azul – área de 867,50m2 (15 x 57,50) em frente a UNIMED, com 2 casas em alvenaria **R\$ 1.250.000,00**
Terreno – Centro – Rua Rio de Janeiro, 1778 - Excelente terreno na região central com benfeitoria (Clínica de fisioterapia em pleno funcionamento). Terreno com 770,00m2 (22 x 35) área construída 318,00 m2 (sobrado misto) **R\$ 1.200.000,00**
Terreno – Centro – Rua Paraná - com 362,50m², sendo 14,50m de frente para a Rua Paraná e 25m de profundidade **R\$ 1.000.000,00**
Terreno – Centro - Rua São Paulo – terreno com 350m² sem benfeitorias..... **R\$ 860.000,00**
Terreno – Centro - Rua Pernambuco, 1304 – com 400m2, com benfeitorias sendo 2 casas mistas com 128m2 e 97m2..... **R\$ 800.000,00**
Terreno – Centro – Rua Belo Horizonte, 283 – lote com cerca de 497m² (14,00 X 35,50) **R\$ 700.000,00**
Terreno – Neva – Rua Salgado Filho – com 487,5m² (15m X 32,5) **R\$ 500.000,00**
Terreno – Jd Pinheiros – Rua Goiá, 427 – com 472,8 m2 com benfeitorias, sendo 1 casa mista e 2 casas em alvenaria **R\$ 400.000,00**
Terreno – Av. Papagaio – Jardim Clarito – Bairro Floresta – Área de 480,00m2 (12 x 40) **R\$ 300.000,00**
Terreno – Cancelli – Rua Terezina, 1891 - terreno de esquina com aprox. 182m² **R\$ 300.000,00**
Terreno – Jd. Da Amizade – Rua Profº Carlos Domingos Gonçalves – terreno com 221097m² com benfeitoria, sendo uma casa de alvenaria com 135m² **R\$ 250.000,00**
Chácara Urbana – Loteamento Chacaras de Recreio Lago Azul – Rua Lagoa Saquarema, 1718 - com 1.829,53m2 sem benfeitorias **R\$ 280.000,00**

LOCAÇÃO

SOBRADOS

Vila Tolentino – Rua Marechal Candido Rondon, 612 un. 6 – 1 suíte, 2 dormitórios, sala, cozinha, lavabo, wc social, área de serviço, 2 vagas de garagem sendo 1 coberta..... **R\$ 1.200,00**
Região do Lago – Rua Santos Dumont, 509 – Sobrado 1 – 1 suíte, 2 quartos, bwc social, área de serviço, sala, cozinha, sacada, 1 vaga de garagem coberta **R\$ 1.000,00**

CASAS

Casa Comercial – Ciro Nardi – Rua do Rosário, 516 – 6 suítes, 2 salas, cozinha, wc adaptado, área de serviço, quintal, 3 vagas sem cobertura **R\$ 2.500,00**
Casa Comercial - Centro – Rua Presidente Kennedy, 864 – Casa com 240m² e com terreno de 480m² **R\$ 2.000,00**
Parque Verde – Rua Aroeira, 422 – 1 suíte com hidrô, 2 dormitórios, sala, cozinha com armários, área de serviço, 2 vagas de garagem, edícula com churrasqueira e piscina **R\$ 2.000,00**
Tropical – Rua Flamboyant, 2624 – 1 suíte, 2 dormitórios, sala, cozinha com armários, wc, área de serviço, área de festas com churrasqueira e wc, 2 vagas de garagem **R\$ 1.800,00**
Parque Verde – Rua Antonio Kucinski, 456 – 1 suíte, 3 dormitórios, 2 salas, cozinha, WC social, área de serviço, 3 vagas de garagem. Amplo quintal com depósito nos fundos **R\$ 1.500,00**
Vila Tolentino – Rua Marechal Candido Rondon, 1006 – 4 dormitórios, sala cozinha, 2 wcs sociais, área de serviço, 1 vaga de garagem coberta **R\$ 1.500,00**
Neva – Rua Salgado Filho, 565 – 1 suíte, 2 dormitórios, sala, cozinha com armários, wc social, área de serviço, despensa, wc de serviço, churrasqueira, 3 vagas de garagem **R\$ 1.500,00**
Parque Verde – Rua Caroba, 111 – 1 suíte, 2 dormitórios, sala, cozinha com armários, wc social, área de serviço, 2 vagas de garagem **R\$ 1.100,00**
Centro – Rua Belo Horizonte, 800 – 3 dormitórios, sala, cozinha, wc social, churrasqueira, garagem, edícula com 1 dormitório, wc e área de serviço. **R\$ 1.000,00**
Pioneiros Catarinense – Rua Orlando Vasconcelos, 1617 – 3 dormitórios, sala, cozinha, wc social, área de serviço, garagem **R\$ 890,00**
Maria Luiza – Rua Mascarenhas de Moraes, 539 Casa 3 – 3 dormitórios, sala, cozinha ampla, wc social, área de serviço, 2 vagas de garagem **R\$ 850,00**
Jardim Padovani – Travessa 01, 73 – 1 suíte, 2 dormitórios, sala, cozinha, wc social, área de serviço com wc e despensa, garagem..... **R\$ 780,00**
Universitário – Rua Medicina, 1050 – 2 dormitórios, sala, cozinha, wc social, área de serviço, 1 vaga de garagem com portão eletrônico **R\$ 750,00**
Universitário – Rua Chapecó, 413 – 2 dormitórios, sala, cozinha, wc social, área de serviço, 1 vaga de garagem..... **R\$ 650,00**
Santa Cruz – Rua Kamayuras, 479 (casa frente) – 2 dormitórios, sala, cozinha, WC social, área de serviço, 1 vaga de garagem **R\$ 620,00**
Universitário – Rua Academia, 481 – 3 dormitórios, sala, cozinha, wc social, área de serviço, 2 vagas de garagem **R\$ 600,00**
Universitário – Rua Cardoso, 483 – 2 dormitórios, sala, cozinha, wc social, área de serviço, 1 vaga de garagem **R\$ 550,00**
Cataratas – Rua Francisco Ignácio Fernandes, 51 – 3 dormitórios, sala, cozinha, wc social **R\$ 500,00**
Vila Tolentino – Rua Sérgio Djalma de Holanda, 1414 – 2 dormitórios, sala, cozinha, wc social, área de serviço, estacionamento sem cobertura **R\$ 480,00**
Centro – Rua Belo Horizonte, 283 – casa em madeira com 2 dormitórios, sala, cozinha, WC social **R\$ 450,00**

APARTAMENTOS

Centro – Ed. Verona - Rua Duque de Caxias, 664 apto 21 – 2 dormitórios, sala, cozinha com armários, WC social, área de serviço, 1 vaga de garagem **R\$ 1.000,00**
Coqueiral – Ed. Hahmeyer – Rua Presidente J.K., 1227 apto 11 – 2 dormitórios, sala, cozinha, WC social, área de serviço, sacada com churrasqueira, 1 vaga de garagem **R\$ 900,00**
Ed. Limberger – Rua Francisco Ignácio Fernandes, 612 apto 33 – 2 dormitórios, sala, cozinha com armários e mesa, WC social, área de serviço, 1 vaga de garagem **R\$ 750,00**
Neva – Res. Bremen - Rua Pio XII, 1723 apto 18 bl C – 1 suíte, 2 dormitórios, sala 2 ambientes, cozinha com armários, área de serviço, 1 vaga de garagem **R\$ 750,00**
Maria Luiza – Ed. Torres Claras - Rua Cuiabá, 565 – Apto. 17 bl A – Apto. Frente - 3 dormitórios, sala, cozinha com pia, área de serviço, WC social, sacada, 1 vaga de garagem **R\$ 700,00**
Centro – Ed. Serra Dourada – Rua Paraná, 3015 apto 701 – 2 quartos, sala, cozinha, wc social, área de serviço, 1 vaga de garagem **R\$ 700,00**
Neva – Res. Lokatell – Rua Vitória, 1735 ap 44 – 2 dormitórios, sala, cozinha, wc social, área de serviço, 1 vaga de garagem. Prédio com elevador.... **R\$ 650,00**

Maria Luiza – RESIDENCIAL OU COMERCIAL – Rua Mobra, 589 – 1 dormitório, sala, cozinha, área de serviço, WC social, 1 vaga de estacionamento **R\$ 650,00**
Centro – Ed. American Park - Rua Mato Grosso, 1544 apto 12 – 1 suíte, 2 dormitórios, sala, cozinha com armários, wc social, área de serviço, 1 vaga de garagem **R\$ 600,00**
Claudete – Res. Morada do Sol I – Rua Jorge Lacerda, 855 ap 12 – 3 dormitórios, sala, cozinha, wc social, área de serviço, 1 vaga de garagem **R\$ 550,00**
Claudete – Res. Morada do Sol – Rua Jorge Lacerda, 777 ap 102 – 2 dormitórios, sala, cozinha, wc social, área de serviço, 1 vaga de garagem **R\$ 450,00**

KITNETES

Fag – Rua João Kuloski, 488 – Unidades com e sem garagem – 1 suíte, sala, cozinha, área de serviço **R\$ 450,00**
Pacaembu – Av. Rocha Pombo, 1336 - 02 unidades – 1 dormitório, sla/cozinha, WC social **R\$ 400,00**
Parque São Paulo – Rua Joaquim Távora, 466 – 1 dormitório, sala/cozinha, wc social, garagem **R\$ 480,00**

SALAS COMERCIAIS/BARRACÕES

Sala Comercial – Rua Carlos Gomes, 4136 – sala com 1.357,00m² em localização privilegiada 50m do calçadão da Av. Brasil. Com banheiros, vestiários, depósito, cozinha, salas superiores e entrada lateral **R\$ 20.000,00**
Sala Comercial – Av. Brasil, 7141 sl 01 – sala com 500m², com subsolo e mezanino **R\$ 20.000,00**
Sala Comercial – Centro _ Rua Salgado Filho, 2205 – sala com 320m² e fase de acabamento **R\$ 6.500,00**
Sala Comercial – Rua Rio de Janeiro (próx. Ao Teatro Municipal) - sala com aprox. 130m², com mezanino e 2 wcs, 1 vaga de garagem **R\$ 3.300,00**
Sala Comercial – Alto Alegre - Av. Assunção, 708 – sala com 117m² **R\$ 2.800,00**
Sala Comercial – Rua Marechal Cândido Rondon, 1818 sl 06 (térrea) – sala com aprox. 100m² e 2 wcs **R\$ 2.000,00**
Sala Comercial – São Cristóvão – Eua Maringá esq. com Rua Catanduva – sala com **R\$ 2.000,00**
Sala Comercial – Rua Salgado Filho (quase esquina com a Av. Brasil) – sala com 90m² **R\$ 1.800,00**
Sala Comercial – Galeria San Remo – Rua Santa Catarina, 904 – Sal c/ aprox. 200m2, c/ mezanino, 2 banheiros, 1 vaga de estacionamento, divisórias internas, acabamento c/ papel de parede **R\$ 1.800,00**
Sala Comercial – Galeria San Remo – Rua Santa Catarina, 904 – Sala com aprox. 200m2, com mezanino, 2 banheiros, 1 vaga de estacionamento **R\$ 1.500,00**
Sala Comercial – Alto Alegre - Rua Cuiabá, 4826 – sala com aprox. 70m² com wc social **R\$ 1.500,00**
Sala Comercial – Rua Visconde do Rio Branco, 2501 – sala com 60m², 1 wc adaptado, cozinha e área de serviço **R\$ 1.450,00**
Sala Comercial – Centro – Rua Presidente Kennedy, 1115 sl 01 – com aprox. 50m², WC social (já incluso água, luz, IPTU e Taxa de Lixo) **R\$ 1.200,00**
Sala Comercial – Centro – Rua Vitória, 185 – sala ampla com aprox. 115m², 1 wc social **R\$ 1.200,00**
Sala Comercial – Rua Marechal C. Rondon, 1818 sl 23 – com 75m² com wc **R\$ 1.000,00**
Sala Comercial – Centro – Rua Marechal C. Rondon, 1818 sl 18 - com 75m² com wc **R\$ 1.000,00**
Sala Comercial – Ciro Nardi – Rua Vitória, 185 – 1 Quadra da Av. Carlos Gomes, aprox. 47m2 c/ 1 banheiro, portas com grades, ótima localização, 50m da Copel **R\$ 900,00**
Sala Comercial – Centro – Rua Marechal C. Rondon, 1818 sl 17 - com 45m² com wc **R\$ 650,00**
Sala Comercial – Rua Mal. Rondon, 1818 sl 24 – c/ 40m² e 1 banheiro, 2º andar- fundos **R\$ 650,00**
Sala Comercial – Centro – Cima Executive – Rua Paraná, 3056 – sala com 45m² com 1 bwc **R\$ 450,00**
Barracão – Parque São Paulo – Rua Celso Esperança, 385 - 2 quadras da BR-277, 2 quadras da av. Carlos Gomes. Área construída de aprox. 1.100 m², barracão com 800m², garagem lateral para 5 carros, parte superior com várias salas e bwc, pé direito de 6 metros portão eletrônico.... **R\$ 7.000,00**
Barracão _ Av. Tancredo Neves, 1533 – com aproximadamente 300m2..... **R\$ 3.950,00**
Barracão – Rua Santa Catarina, 1687 – Centro – Área total de 700m2, c/ banheiro, pátio frente **R\$ 3.500,00**

TERRENOS

Terreno – Centro – Av. Brasil, 2414 - terreno na Av. Brasil com 5.280,00m2. Com benfeitoria sendo 1 construção em alvenaria com aprox. 500,00m2 **R\$ 25.000,00**

Perfecta IMOBILIÁRIA
CRECI 4.138-J

(45) 3038.6444 - 9965.7250
e-mail: perfectaimobiliaria@hotmail.com

VENDAS

- **APTO ED. ESTRELÍCIA**
Rua da Bandeira, Apto com 189m² - Suíte, 2 quartos, sala, banheiro social, lavabo, cozinha, sacada com churrasqueira, 2 vagas de garagem e depósito. Obs: garagem é a maior do prédio com 3,16 de largura.
- **TERRENO NA RUA SALGADO FILHO**
N. 1180 Entre cuiabá e vitória, com área de 756m², 14 x 54.
- **SALA COMERCIAL**
Térrea, rua Paraná, centro, com 326,95m², imóvel já alugado.

"Investir em imóveis, é pensar no futuro"

R: Duque de Caxias, 300 - em frente ao Centro Cultural Gilberto Mayer - Centro - Cascavel - PR

Elvis CORRETOR DE IMÓVEIS

BRASVALLE IMOBILIÁRIA E CONSTRUTORA

R. Pernambuco, 380 - (45) 3306-3307 | 9992-6662 - www.imobiliariabrasvalle.com.br

APARTAMENTOS

Apto - Centro - Ed. Abraham Lincoln 248m² total, 3 suíte (1 master), sala 2 amb., lavabo, cozinha, área de serv., bwc serviço, sacada c/ churr., 2 vagas com espaço para instalação de elevador para 2 novas vagas, espaço cinema, música, gourmet, sala de jogos, kids, mulher, fitness, salão de festas, mini quadra, play ground, quiosque c/ churr. E forno, brinquedoteca, deck molhado, piscina adulto e infantil aquecida, (área de lazer 2.543m²)..... Consulte-nos

Apto - Centro - Res. Geraldo Marques Saraiva, 205m² total, suíte, 2 qtos, sala 2 amb., 2 vagas garagem, 2 piscina, salão de festas e de jogos, academia, cinema, discoteca, brinquedoteca..... Consulte-nos

Apto - Centro - Res. Armando Rezende, 203m² total, suíte, 2 qtos, sala 2 amb., 2 vagas garagem, 2 piscina, salão de festas e de jogos, academia, cinema, discoteca, brinquedoteca..... Consulte-nos

Apto - Centro - Res. Joao Batista Cunha, 146m² total, suíte, 2 qtos, sala 2 amb., 2 vagas garagem, 2 piscina, salão de festas e de jogos, academia, cinema, discoteca, brinquedoteca..... Consulte-nos

Apto - Centro - Res. Julia 117m² priv., 205m² total, suíte, 2 qtos, 2 vagas garagem, piscina..... Consulte-nos

Apto - Centro - Res. Guiomar Rezende, 183m² total, suíte, 2 qtos, 2 vagas garagem, piscina..... Consulte-nos

Apto - Centro - Res. Silvio Kissula 102m² priv., 182m² total, suíte, 2 qtos, sala 2 amb., 2 vagas garagem, 2 piscina, salão de festas e de jogos, academia, cinema, discoteca, brinquedoteca..... Consulte-nos

Apto - Centro - Res. Joao Batista Cunha, 146m² total, suíte, 2 qtos, sala 2 amb., 2 vagas garagem, 2 piscina, salão de festas e de jogos, academia, cinema, discoteca, brinquedoteca..... Consulte-nos

Apto - FAG - Ed. David Mascarello 45 a 67m², 1/2 qtos, sala/coz., bwc, lavand..... Consulte-nos

Apto - Centro - Ed. Araucária, cobertura duplex 457,79m² total, 3 suíte, 1 demi-suíte, bwc social, cozinha mobiliada, 4 sala, dependência de empregada, lavabo, salão de festas c/ churr., forno, fogão a lenha, fogão de indução, geladeira duplex embutida, 7 AR condicionado, aquec. solar, 3 vagas garagem, salão de festas, elevador..... R\$ 700.000,00

Apto - FAG - Res. Medeiros, 132m², Rua Joao Correia, n. 460, novo, suíte, 2 qtos, sala, copa, coz., sacada, garagem, aquecimento a gás, cond. R\$ 50,00..... R\$ 280.000,00

Apto - Centro - Res. Sta Maria, 120m² privativo, Rua Da Lapa 2862, suíte master, suíte c/ closet, qtos, sala 2 amb., escritório, coz., garagem, aquecimento a gás, cond. R\$ 100,00..... R\$ 235.000,00

Apto - Cancelli - Res. Garden Club 70m² privativo, suíte, 2 qtos, sala 2 amb., coz., sacada c/ churr., piscina, salão de festas, playground, quiosque, garagem..... R\$ 230.000,00

Apto - Country - Res. Althemburg, Rua Rafael Picolli, com 80,91m², 2 qtos, sala 2 amb., coz., lavand., bwc social, salão de festas, playground, garagem p/ 2 crros..... R\$ 182.000,00

Apto - São Cristovão - Rua Rio Grande do Norte esq. Rua Romão, com 57m², 3 qtos, sala, coz., lavand., bwc social, salão de festas, 2 vagas garagem..... R\$ 155.000,00

Apto - Angra dos Reis - Res. Dom Pedro, Rua Tito Muffato, com 70m², 3 qtos, sala, coz., lavand., bwc social, salão de festas, garagem..... R\$ 150.000,00

Apto - Centro - Res. Bonsal, Rua Pio XII, com 56m², 2 qtos, sala 2 amb., coz., lavand., bwc social, sacada c/ churr., garagem..... R\$ 120.000,00

Apto - Parque Verde - Res. Dom Otavio, Rua Otelo Celestino de Castilho, 1038, com 56m² total, 2 qtos, sala/coz., lavand., bwc social, garagem..... R\$ 115.000,00

Apto - Aclimação - Res. Park da Votória, Rua Ceú Azul, 10, com 66m², 2 qtos, sala 2 amb., coz., lavand., bwc social, salão de festas, garagem..... R\$ 95.000,00

Casas

Casa - Centro - Rua Pres. Bernardes, lote 800m², casa 400m², laje, semi-nova, 2 suíte (uma c/ closet e hidro e teto panorâmico), 2 qtos, sala 3 amb., coz., wc, lavabo, toda-mobiliado, aquec. a gás, gesso, quiosque c/ churr., picina c/ aquec. solar, cascata, Ed., bwc, e curr., garagem p/ 4 carros..... Consulte-nos

Casa - Country - casa 152,91m², lote 12x55m², laje, suíte, 2 qtos, sala 2 amb., coz., todo em gesso, Ed., bwc, e curr., e quarto, garagem p/ 4 carros..... Consulte-nos

Casa - Maria Luiza - lote 15x40m, casa 200m², laje, semi-nova, suíte c/ closet, 2 qtos, 2 salas, coz., wc, lavabo, mobiliada, aquec. a gás, gesso, Ed. c/ churr., picina, garagem p/ 4 carros..... R\$ 900.000,00

Casa - Centro - Rua Natal, casa 200m², lote 12x31m², laje, suíte, 3 qtos, sala 2 amb., coz., todo em gesso, picina, Ed., bwc, e curr., e quarto, garagem p/ 3 carros..... R\$ 700.000,00

Casa - Pq. São Paulo - Rua General Osorio, n. 438, com 117m², nova, suíte c/ hidro, 2 qtos, sala, coz., lavand., todo em gesso, porcelanato e aquec. a gás, vaga p/2 carros, churr..... R\$ 410.000,00

Casa - Faculdade - Rua Arquitetura, 220m² de construção lote 12x32,5m², uma casa 110m², 3 quartos, mais depend., e 4 kit net, vaga p/ 4 carros..... R\$ 350.000,00

Casa - Cidade Verde - Rua Antonio Kucinski, 117m², nova, laje, gesso, suíte master, 2 qtos, sala, coz., lavand. churr., vaga p/ 2 carros..... R\$ 340.000,00

Casa - Guaruja - com 110m² de construção, lote 12x30m²..... R\$ 250.000,00

Casa - Canada - 67m², 3 quartos, sala, coz., bwc, lavand. 2 vagas garagem..... R\$ 190.000,00

Casa - Padovani - 60m², 3 quartos, sala, coz., bwc, lavand. 2 vagas garagem..... R\$ 165.000,00

Casa - Floresta - Rua Andorinha n. 59, Lote 264m² casa 150 m², laje, suíte com hidro, 2 quartos, sala/coz., bwc, lavand., vaga p/2 carros..... R\$ 160.000,00

Casa - Prox. Univel - Nova, 50m², 2 quartos, sala, coz., bwc, lavand. Garagem..... R\$ 155.000,00

Casa - Jd. Clarito - 70 m², laje, 2 quartos, sala, coz., bwc, lavand., vaga p/ 1 carros..... R\$ 145.000,00

Casa - Jd. Morumbi - 60 m², laje, 2 quartos, sala, coz., bwc, lavand., vaga p/ 2 carros..... R\$ 155.000,00

Casa - Montreal - Nova, 50m², 2 quartos, sala, coz., bwc, lavand. Garagem..... R\$ 145.000,00

Casa - Santa Fé - Nova, 60m², 2 quartos, sala, coz., bwc, lavand. Garagem..... R\$ 135.000,00.

SOBRADOS

Sobrado - Tropical - Rua Cedro, 242m², lote 300, suíte, 3 qtos, 2 salas, copa, coz., bwc, lavabo, garagem, ed. c/ churr. fono, depósito, piscina..... R\$ 850.000,00

Sobrado - Maria Luiza - Rua Do Comércio, 245m², novo, 4 suítes (1 c/sacada e closet), todo em porcelanato e gesso, todo mobiliado, vaga p/ 4 carros, ed. c/ churr. e fono, piscina c/ aquec. Solar..... R\$ 780.000,00

Sobrado - Prox. Rodoviária, Alto padrão, 275 m², 3 suíte c/ sacada (1 com Closet), lavabo, sala, copa, coz., todo em porcelanato e gesso, aquec., a gás, garagem p/4 carros, sobra de terreno nos fundo..... R\$ 690.000,00

Sobrado - Parque Verde - Rua Araucária, 249m², 3 suítes, 3 qtos, 2 salas, cozinha, bwc social, lavanderia, vaga p/ 2 carros..... R\$ 550.000,00

Sobrado - Centro - Prox., JL, 145m², suítes c/ closet, 2 qtos, 2 salas, escritório, cozinha, bwc social, lavanderia, garagem p/ 2 carros..... R\$ 470.000,00

Sobrado - Aclimação - Rua Fortaleza, 123m², lote 384,40m², suítes, 2 qtos, 2 salas, cozinha, bwc social, lavanderia, Ed. Com churr., piscina, vaga p/ 6 carros..... R\$ 450.000,00

Sobrado - São Cristovão - Rua Aramis de Ataíde, 187m², suítes c/sacada e closet, 2 qtos, 2 sala, coz., bwc, social, lavabo, lavanderia, todo mobiliado, gesso, Edic. c/ churr., garagem p/ 2 carros, alarme, portão elet. e cerca elétrica..... R\$ 380.000,00

Sobrado - Coqueiral - ao lado Super Muffato, 108 m², Rua Pernambuco, n. 2.263, suíte master c/ sacada, 2qtos, bwc, lavabo, sala, coz., todo em porcelanato e gesso, churr., aquec., a gás, garagem p/2 carros..... R\$ 380.000,00

Sobrado - Vale do Sol - Rua Ilha de Paquetá, 118 m², suíte master c/ sacada, 2qtos, bwc, lavabo, sala, coz., todo em porcelanato e gesso, churr., aquec., a gás, garagem p/2 carros..... R\$ 360.000,00

Sobrado - Coqueiral - Rua João Lili Cirico, 107 m² suíte master c/ sacada, 2qtos, sala 2 amb., coz., lavand., WC, lavabo, todo em porcelanato abaixo em gesso, aquec. a gás, Churr., vaga p/2 carros..... R\$ 340.000,00

Sobrado - Continental Park - 110m², novo, 2 suítes c/sacada, sala, copa, coz. planejada, todo em porcelanato e gesso, garagem p/ 2 carros, Ed. Com churr. e sobra de terreno..... R\$ 270.000,00

LOTES

Lote - Centro - Rua Presidente Kennedy pro, JL, 55x56= 3.080 m² Aceita Permuta..... Consulte-nos

Lote - São Cristóvão - Rua Domicoano T. Bresolin esq. Guaraniçu 20,29x41= 856,30 m²..... R\$ 700.000,00

Lote - Alto Alegre - Rua Selvino Casagrande 15x80 m²..... R\$ 480.000,00

Lote - Caravelli - 378m², com casa em alvenaria e piscina Rua Rafael Picoli..... R\$ 440.000,00

Lote - Alto Alegre - Rua Selvino Casagrande 15x40 m²..... R\$ 300.000,00

Lote - Alto Alegre - Rua Marcelino Meneguzzi 15x40 m²..... R\$ 250.000,00

Lote - Alvorada - 13x52 m², Rua Jacarezinho, 2632, de frente a Globoaves..... R\$ 210.000,00

Lote - Cond. Aquarela do Brasil - 12x25 m², quadra 06, lote 06..... R\$ 160.000,00

Lote - Mirante - 10x20 m²..... R\$ 110.000,00

Lote - Montreal - 10x21,60 m²..... R\$ 80.000,00

Lote - Florais do Paraná - 10x25 m²..... R\$ 75.000,00

JÁ NAS BANCAS!

Brasileiros
A REVISTA MENSAL DE REPORTAGENS, TENDÊNCIAS, PERSONAGENS, CULTURA, POLÍTICA E ECONOMIA
MAIS QUE INFORMAÇÃO, REFLEXÃO
número 102 - janeiro de 2016 - brasileiros.com.br

ECONOMIA!
ESTÁ SUBINDO! É O SETOR DE ORGÂNICOS QUE CRESCE MAIS DE 40% AO ANO

LITERATURA!
O ESCRITOR FERNANDO BONASSI, EM LUXURIA, NÃO PERDOA A ELITE SOCIOECONÔMICA DO PAÍS

MOVIMENTO FEMININO
O PROTAGONISMO DAS MULHERES E AS DIFERENÇAS ENTRE ASSÉDIO E GALANTEIO, OPRESSÃO E GENTILEZA, NA OPINIÃO DA SOCIOLOGA MARIA LYGIA QUARTIM DE MORAES

A DEMOCRACIA NO OLHO DO FURACÃO
UM ANO DEPOIS DA POSSE, NA TENTATIVA DE RETOMAR A CONFIANÇA E RECUPERAR OS ELEITORES PERDIDOS, DILMA ROUSSEFF REASSUME PARTE DAS PROPOSTAS FEITAS NA CAMPANHA. APESAR DE A ESQUERDA TER SAÍDO DAS CORDAS, A CRISE POLÍTICA E ECONÔMICA É FORTE A PONTO DE COLOCAR EM RISCO O PRÓPRIO LULISMO, COMO DIZ EM ENTREVISTA ANDRÉ SINGER, CIENTISTA POLÍTICO

brasileiros.com.br

Bi **BERNARDI** CORRETORES DE IMÓVEIS
F (45) 3224-5443 - www.imeveisbernardi.com.br

ALUGA:

Casa para locação comercial com 350m² aproximadamente, situada na Rua Sete de Setembro, entre a Rua Maranhão e Rua Sta. Catarina, com várias salas e suítes, amplos espaços, com possibilidade de amplo estacionamento na parte da frente do imóvel. Ideal para clínicas, escolas e escritórios em geral. R\$ 4.900,00.

CENTRO Sala térrea com 30 m2 aproximadamente, situada na Rua Paraná quase esquina com Rua Sete de Setembro, próxima à agência do Correio, na Rua Paraná.....R\$ 1.300,00

CENTRO Sala térrea com mezanino, totalizando aproximadamente 92 m2, situada na Rua Souza Naves, 3558.....R\$ 1.700,00

CENTRO Apartamento 1302, Ed. Laury Sonda, contendo sala para dois ambientes, lavabo, sacada, cozinha, área de serviço, dois quartos, suíte e BWC social, taxa de condomínio aproximadamente R\$ 950,00, parcialmente mobiliado.....R\$ 1.200,00

CENTRO Apartamento no 1º andar, com aproximadamente 77 m2, situado na Avenida Tancredo Neves, contendo sala, cozinha, sacada, três quartos, BWC, vaga para um carro, edícula com área de serviço, quintal. Prédio baixo com pequena taxa de condomínio.....R\$ 750,00

CENTRO Sala térrea com aproximadamente 64 m2 e depósito com aproximadamente 120 m2 e com 03 vagas de estacionamento, situada na Av. Brasil, próxima a agência da Caixa Econômica Federal..... R\$ 4.000,00

CENTRO Sala no 1º andar, com aproximadamente 71 m2 e 03 vagas de estacionamento, ideal para escritório, situada na Av. Brasil, próxima a agência da Caixa Econômica Federal..... R\$ 1.500,00

CENTRO Sala no 1º andar, com aprox. 107 m2 e 03 vagas de estacionamento, ideal para escritório, situada na Av. Brasil, próxima a agência da Caixa Econômica Federal..... R\$ 2.000,00

CENTRO Sala no 1º andar, com aproximadamente 88 m2, situada na Rua Rio de Janeiro, 1887, Ed. Átila. Prédio Baixo sem elevador..... R\$ 1.000,00

CENTRO Sala no 2º andar, com aproximadamente 35 m2, situada na Rua Rio de Janeiro, 1887, Ed. Átila. Prédio Baixo sem elevador e com valor de condomínio acessível..... R\$ 550,00

G.C. BERNARDI - CRECI F 9775 - O.A. BERNARDI - CRECI F14978
RUA PARANÁ Nº 3033 - SALA 101 - ED. CENTRO EMPRESARIAL FORMATO



45 3225 3111

Rua Afonso Pena, 1854 | sala 02 | Centro | Cascavel - PR

www.portoseguroidomobiliaria.com



IMÓVEIS PARA LOCAÇÃO

APARTAMENTOS		CASAS	
Ed. Grand China - R. Nereu Ramos, 848 - Apto 03 -- Neva - 1 quarto, sala, Cozinha, BWC Social, 1 vaga de garagem descoberta, lavanderia	R\$ 350,00 + Cond.	Ed. Solar Du Parc - R. Uruguai, 570 - Apto - 501 - Centro - 01 suite, 02 quartos, sala com sacada e churrasqueira, lavanderia com 02 vagas de garagem	R\$ 1.500,00 + Cond.
Ed. Grand China - R. Nereu Ramos, 848 - Apto 12 -- Neva - 1 quarto, sala, Cozinha, BWC Social, 1 vaga de garagem coberta, lavanderia	R\$ 390,00 + Cond.	ED. LOS ANGELES - Apto 122 - R. DOM PEDRO II Nº 2199 - CENTRO- Suite Simples, 2 Quartos Sala com 2 ambientes, Cozinha Planejada, Lavanderia, Dep. de Empregada, BWC Suite Simples com Banheira, BWC Social, BWC Dep. Empregada. Com 2 vagas de garagens cobertas. Apartamento semi mobiliado	R\$ 1.800,00 + Cond.
Ed. Carmo - R. Souza Naves, 3705 - Ap 03 - Centro - 01 quarto, sala e cozinha conjugada	R\$ 350,00+ Cond	Ed. Belle Maison - R. Mato Grosso, 1655 - Apto 1201 - Centro - 4 Quartos (1 Suite Master, 1 Suite Simples, 2 Quartos, 1 Closet), Sala Estar, Sala de Jantar, Sala de TV, Cozinha Planejada, Área de Serviço Planejada, BWC Suite Master com Banheira, BWC Suite Simples, BWC Social, BWC Lavabo. Com 2 vagas de garagens cobertas	R\$ 2.000,00 + Cond.
Res. João De Barro - R. Carlos Bartolomeu Cancelli, 993 - Apto 403 - Bloco 14 - Cancelli - 2 Quartos, Sala 1 Ambiente, Cozinha Planejada, Área de Serviço, BWC Social. Com 1 vaga de garagem descoberta	R\$ 450,00 + Cond.	ED. AUGUSTO SPADA - COBERTURA - 32 - R. OSVALDO CRUZ Nº 1745 - CENTRO - Suite Simples, 2 Quartos, Closet, Sala, Sala de Jantar, Cozinha Planejada, Lavanderia, BWC Suite Simples, BWC Social, BWC Lavabo. Com 1 vaga de garagem coberta. Apartamento semi mobiliado. Com área de churrasqueira e piscina	R\$ 2.300,00+ Cond.
Ed. Francisco Vaccas - Av. Brasil, 5431- Apto 42 - Centro - 1 Quarto, Sala e Cozinha conjugada, BWC Social	R\$ 450,00 + Cond.	CASAS	
Ed. Residencial Joao De Barro - R. Carlos Bartolomeu Cancelli, 993 - Apto 103 - Bloco B- 12 - Cancelli - 2 Quartos, Sala 1 Ambiente, Cozinha, Lavanderia, BWC Social. Com 1 vaga de garagem descoberta	R\$ 480,00 + Cond.	R. Dos Narcisos, 1105 - Jd Guarujá - 2 Quartos, Sala 1 Ambiente, Cozinha, Área de Serviço, BWC Social	R\$ 350,00
Res. Foz Do Iguaçu - R. Sadi Antonio Zortea, 3618 - Apto Nº 31 - Bloco D2 - Pq Verde - 2 Quartos, Sala 1 Ambiente, Cozinha, BWC Social. Com 1 vaga de garagem coberta	R\$ 500,00 + Cond.	R. Das Margaridas, 1177 - Casa Fundos - Jd. Guarujá - 2 Quartos, Sala 1 Ambiente, Cozinha, Área de Serviço, BWC Social. Com 1 vaga de garagem descoberta	R\$ 400,00
Res. Foz Do Iguaçu - R. Fortaleza, 3584 - Apto 23 - Bloco D3 - Jd Tropical - 2 Quartos, Sala 1 Ambiente, Cozinha Planejada, Área de Serviço, BWC Social. Com 1 vaga de garagem coberta	R\$ 500,00 + Cond.	Res. China Rochedo - R. Cuiabá Nº 800 - Casa 03 - Jd. Maria Luiza - 2 quartos, sala, cozinha, bwc	R\$ 550,00 + Cond.
Ed. Barão - R. Barão Do Cerro Azul, 784 - Apto 12 - Centro - 1 Quarto, Sala e Cozinha conjugada, BWC Social. Com 1 vaga de garagem coberta	R\$ 500,00 + Cond.	R. Edson Beller De Oliveira, 556 - Jd Itamaraty - 2 Quartos, Sala 1 Ambiente com sacada, Cozinha, Lavanderia, BWC Social. Com 1 vaga de garagem descoberta	R\$ 600,00
Ed. Torre Do Sol I - R. José Bonifácio, 532 - Apto 86 - São Cristóvão - 2 Quartos, Sala 1 Ambiente, Cozinha, Lavanderia, BWC Social. Com 1 vaga de garagem coberta	R\$ 500,00 + Cond.	R. VITAL BRASIL, 699 - JD MARIA LUIZA - 2 Quartos, Sala, Cozinha, Copa, Lavanderia, BWC Social Com 1 vaga de garagem coberta R\$ 650,00	R\$ 650,00
Res. Nelcir Ferro - R. Presidente JK 1842 - Apto 02 - Tropical - 2 Quartos, Sala 1 Ambiente, Cozinha, Lavanderia, BWC Social. Com 1 vaga de garagem coberta	R\$ 500,00 + Cond.	R. GUARANIACU, 740 - JD GRAMADO. 3 Quartos, Sala 1 Ambiente, Cozinha, Lavanderia, BWC Social Com 1 vaga de garagem coberta R\$ 650,00	R\$ 680,00
ED. RES. FOZ DO IGUAÇU - Apto 14 R. Fortaleza, 3584 - Bloco C 2 - Tropical - 3 Quartos, sala Cozinha, BWC Social, lavanderia, Com 1 vaga de garagem coberta	R\$ 500,00+ Cond.	R. Café Filho, 1523 - Veneza - 2 quartos, sala, cozinha, lavanderia, bwc social com 1 vaga de garagem coberta	R\$ 680,00
Ed. Sul Brasileiro - Av. Brasil, 6102 - Apto 21 - Centro - 2 Quartos, Sala 1 Ambiente, Cozinha, BWC Social	R\$ 520,00 + Cond.	R. Santa Maria, 209 - Jd Cataratas - 2 Quartos, Sala 1 Ambiente, Cozinha, Lavanderia, BWC Social. Com 1 vaga de garagem coberta	R\$ 750,00
Ed. João Carlos - R. Presidente Bernardes, 2372 - Apto 10 - Centro - 2 Quartos, Sala 1 Ambiente, Cozinha, Área de Serviço, BWC Social	R\$ 520,00 + Cond.	R. Olindo Periolo, 981 - Jd Pacaembu - 3 Quartos, Sala 1 Ambiente, Cozinha, BWC Social. Com 1 vaga de garagem coberta. Possui Edícula com Churrasqueira	R\$ 850,00
Ed. João Carlos - R. Presidente Bernardes, 2372 - Apto 13 - Centro - 2 Quartos, Sala 1 Ambiente, Cozinha, Área de Serviço, BWC Social	R\$ 520,00 + Cond.	R. Carlos De Carvalho, 3030 - Centro - 3 Quartos, Sala 2 Ambientes, Cozinha, Lavanderia, BWC Social. Com 1 vaga de garagem coberta com sobra de terreno para fazer estacionamento (finalidade comercial também)	R\$ 800,00
Ed. Rotherburg - Apto 19 - R. Sete de Setembro, 4249 - Bloco d - JD INDEPENDENCIA- 2 Quartos Sala, Cozinha, Lavanderia, BWC Social. Com 1 vaga de garagem coberta	R\$ 550,00 + Cond.	R. ANTONIO KUCINSKI, 685 - CIDADE VERDE. 3 Quartos, Sala 1 Ambiente, Cozinha, Lavanderia, BWC Social Com 1 vaga de garagem coberta. Com 1 vaga de garagem descoberto	R\$ 800,00
Ed. Equatorial - R. Cristóvão Colombo, 519 - Apto 204 - Ninho Da Cobra - 3 Quartos, Sala 1 Ambiente, Cozinha, BWC Social. Com 1 vaga de garagem coberta	R\$ 550,00 + Cond.	R. Antonio Jose Elias, 1.100 - Jd. Vale Do Sol - 2 Quartos (1 Suite Simples, 1 Quarto), Sala 2 Ambientes, Cozinha, Área de Serviço, BWC Social. Com 1 vaga de garagem coberta	R\$ 1.000,00
Ed. Mp - R. Das Palmeiras, 3426 - Apto 203 - Coqueiral - 2 Quartos, Sala 1 Ambiente com sacada, Cozinha, Lavanderia, BWC Social. Com 1 vaga de garagem descoberta	R\$ 550,00 + Cond.	R. Paraná, 6348 - Casa A - Aclimação - 2 Quartos, Sala e Cozinha conjugada, Lavanderia, BWC Social. Com 1 vaga de garagem descoberta	R\$ 1.100,00
Ed. Germano Saroli - R. Carlos De Carvalho, 3950 - Apto Nº 903- Centro - 1 Quarto, Sala 1 Ambiente, Cozinha, BWC Social. Com 1 vaga de garagem coberta. Apartamento mobiliado	R\$ 580,00 + Cond.	R. Paraná, 6348 - Casa B - Aclimação - 2 Quartos, Sala e Cozinha conjugada, Lavanderia, BWC Social. Com 1 vaga de garagem descoberta	R\$ 1.100,00
Ed. Castro - R. Castro, 658 - Apto 312 - São Cristóvão - 2 Quartos, Sala 1 Ambiente, Cozinha, Área De Serviço, Bwc Social. Com 1 Vaga De Garagem Coberta	R\$ 580,00 + Cond.	R. Paraná, 6348 - Casa C - Aclimação - 2 Quartos, Sala e Cozinha conjugada, Lavanderia, BWC Social. Com 1 vaga de garagem descoberta	R\$ 1.100,00
Ed. Boungainvillea - R. Paraná, 804 - Apto 104 - São Cristóvão - 3 Quartos (1 Suite Simples, 2 Quartos), Sala 1 Ambiente, Cozinha, BWC Social, BWC Lavabo. Com 1 vaga de garagem coberta	R\$ 600,00 + Cond.	R. Ipê, 336 - Jd. Parque Verde - 3 Quartos, Sala 1 Ambiente, Cozinha, Lavanderia, 2 BWC Sociais. Com 1 vaga de garagem coberta e 1 vaga de garagem descoberta. Possui Edícula com quarto, sala conjugada com cozinha, BWC Social e Churrasqueira	R\$ 1.300,00
ED. FRANCISCO VACCAS - AV. BRASIL Nº 5431 APTO 29 - CENTRO. 1 Quarto, Sala, Cozinha, Lavanderia, BWC Social	R\$ 600,00 + Cond	SOBRADOS	
Ed. Residencial Lokatell - R. Vitória, 1735 - Apto 32 - Neva - 2 Quartos, Sala 1 Ambiente com sacada, Cozinha, Lavanderia, BWC Social. Com 1 vaga de garagem coberta	R\$ 620,00 + Cond.	R. Brusque, 197 - Sobrado 01 - Santa Cruz - 2 Quartos, Sala Estar, Jardim de Inverno, Cozinha, Despensa, BWC Social. Com 1 vaga de garagem coberta	R\$ 850,00
Ed. Garden Club 190 - Apto 14 Bloco 06 - Cancelli - 1 suite, 2 quartos, sala e cozinha conjugada, sacada com churrasqueira, área de serviço, bwc, 1 vaga de garagem descoberta	R\$ 650,00 + Cond.	R. São Luiz, 1371 - Centro - 3 Quartos (1 Suite Simples, 2 Quartos), Sala 1 Ambiente, Sala de Jantar, Cozinha, Lavanderia, BWC Social, BWC Lavabo. Com 2 vagas de garagens cobertas	R\$ 1.300,00
Ed. Vila Firenze, Apto 1004 - R. Manoel Ribas, 2357 - Centro - 01 suite, 02 quartos, sala, cozinha, Área de serviço, garagem	R\$ 650,00 + Cond.	R. Rui Barbosa, 713 - Coqueiral - 3 quartos, Sala, Cozinha, Área de Serviço, BWC Social Com 1 vaga de garagem coberta	R\$ 1.300,00
Ed. Charrua - R. Recife, 851 - Bloco B - Apto 05 - Centro - 3 Quartos (1 Suite Simples, 2 Quartos), Sala 1 Ambiente, Cozinha, Área de Serviço, BWC Suite Simples, BWC Social. Com 1 vaga de garagem coberta	R\$ 650,00 + Cond.	R. LARANJEIRAS DO SUL, 1396 - REGIÃO DO LAGO - Suite Simples, 2 Quartos, Sala com sacada, Cozinha, Lavanderia, BWC Social. Com 2 vagas de garagens cobertas	R\$ 1.900,00
ED. RESIDENCIAL CASTRO - Apto 03 - R. CASTRO Nº 107 - SÃO CRISTÓVÃO - 2 Quartos, Sala, Cozinha, Área de Serviço, BWC Social. Com 1 vaga de garagem coberta	R\$ 680,00 + Cond.	R. ANGELIM, 370 - CIDADE VERDE - Suite Simples com sacada, Quarto, Quarto com sacada, Sala 2 Ambientes, Cozinha planejada, Área de Serviço, Despensa, BWC Suite Simples, BWC Social, BWC Lavabo Com 2 vagas de garagens cobertas	R\$ 2.800,00
Ed. Mp - R. Das Palmeiras, 3426 - Apto 202 - Coqueiral - 2 Quartos, Sala e Cozinha conjugada com sacada, Área de Serviço, BWC Social. Com 1 vaga de garagem coberta	R\$ 680,00 + Cond.	R. Bavinia, 63 - Tropical - 3 Quartos (1 Suite Master, 2 Quartos, 1 Closet), 2 Sala 1 Ambiente, 1 Sala de Jantar, Escritório, Cozinha Planejada, Espaço Gourmet com churrasqueira, Lavanderia planejada, BWC Suite Master com Banheira, BWC Social, 2 BWC Lavabo, Sauna. Com 3 vagas de garagens cobertas	R\$ 3.500,00
ED. KULOSKI - Apto - 204 - R. JOÃO KULOSKI, 611 - FAG - 2 Quartos, Sala 1 Ambiente com sacada, Cozinha, BWC Social. Com 1 vaga de garagem descoberta	R\$ 700,00 + Cond.	Ed. Cruzeiro Do Sul - R. Souza Naves 4044 - Centro:	
Ed. Manoela - R. Rio Grande Do Sul, 793 - Apto 13 - Centro - 2 Quartos, Sala 1 Ambiente Com Sacada, Cozinha, Área De Serviço, BWC Social	R\$ 750,00 + Cond.	Kit 45 - 01 Quarto, Sala/Cozinha, BWC	R\$ 350,00 + Cond.
ED. RESIDENCIAL MONTERREY - R. CARLOS DE CARVALHO, 3496 Apto 63 - CENTRO- 2 Quartos, Sala, Cozinha Planejada, BWC Social, Lavanderia, Com 1 vaga de garagem coberta	R\$ 750,00 + Cond.	Kit 163 - 01 Quarto, Sala/Cozinha, BWC (MOBILIADO)	R\$ 420,00 + Cond.
ED. RESIDENCIAL VITORIA - Apto 34 - R. Vicente Machado, 2355 - Country - Suite Simples, 2 Quartos, Sala, Cozinha, Lavanderia, BWC Social. Com 1 vaga de garagem coberta	R\$ 780,00 + Cond.	Kit 123 - 01 Quarto, Sala/Cozinha, BWC (MOBILIADO)	R\$ 450,00 + Cond.
Ed. Anita - R. Presidente Kennedy, 1233- Apto 09- Centro- 2 quartos, sala com sacada, cozinha, lavanderia, BWC com 1 vaga de garagem coberta	R\$ 800,00 + Cond.	Ed. Metrópolis - Rua Souza Naves, 4013 - Centro:	
Ed. Villa Capri - R. Visconde Do Rio Branco, 1861 - Apto 11- Bloco 01 - Neva - 3 Quartos (1 Suite Simples, 2 Quartos), Sala 1 Ambiente com sacada, Cozinha, Área de Serviço, BWC Suite Simples, BWC Social. Com 1 vaga de garagem coberta	R\$ 800,00 + Cond.	Kit 85 - 01 quarto, sala/cozinha, BWC	R\$ 320,00 + Cond.
Sobre Loja - R. Pio XII, 1633- Neva- Apto 02 - 02 quartos, sala, cozinha, lavanderia, Bwc, 1 vaga de garagem	R\$ 850,00	Ed. Pérola da China - Rua Carlos Gomes, 3928 - Centro:	
ED BELLE VILLE - R. RIO DE JANEIRO, 1756 - APTO 41 - CENTRO - Suite Simples, 2 Quartos, Sala Cozinha, Área de Serviço, BWC Suite Simples, BWC Social, Lavabo. Com 1 vaga de garagem coberta	R\$ 850,00 + Cond	Kit 103 - 01 quarto, sala/cozinha, BWC	R\$ 400,00 + Cond.
Ed. Michelangelo - R. Do Rosário, 448 - Apto 12 - Bloco 03 - Ciro Nardi - 3 Quartos (1 Suite Simples, 2 Quartos), Sala 2 Ambientes, Cozinha, Área de Serviço, BWC Social. Com 1 vaga de garagem coberta	R\$ 870,00 + Cond.	Kit 104 - 01 quarto, sala/cozinha, BWC	R\$ 400,00 + Cond.
ED. RES PARQUE POTY - APTO 1511- R. GUIDO VIARO Nº 210 - Bloco 15 - COUNTRY - 2 Quartos, Sala com sacada e Churrasqueira e Pia, Cozinha Planejada, Área de Serviço, BWC Social, Lavabo. Com 1 vaga de garagem coberta. Com 1 vaga de garagem descoberta. R\$900,00+ Cond.	R\$ 900,00 + Cond.	Kit 105 - 01 quarto, sala/cozinha, BWC	R\$ 400,00 + Cond.
Ed. Torres De Lyon - R. Recife, 1042 - Apto Nº 703 - Centro - 3 Quartos (1 Suite Simples, 2 Quartos), Sala 1 Ambiente, Cozinha, Lavanderia, BWC Suite Simples, BWC Social. Com 2 vagas de garagens cobertas	R\$ 900,00 + Cond.	Kit 106 - 01 quarto, sala/cozinha, BWC	R\$ 400,00 + Cond.
Ed. Jacarandá Boulevard - R. Francisco Bartini, 1079 - Apto Nº 208 - Coqueiral - 2 Quartos, Sala 2 Ambientes, sacada com churrasqueira, Cozinha Planejada, Lavanderia Planejada, BWC Social. Com 1 vaga de garagem coberta e 1 depósito	R\$ 990,00 + Cond.	Kit 203 - 01 quarto, sala/cozinha, BWC	R\$ 400,00 + Cond.
Ed. Polletti - Apto- 402 - R. Presidente Bernardes, 2397 - CENTRO - 2 Quartos, Sala 2 Ambientes, Cozinha Planejada, Lavanderia, BWC Social, BWC de Serviço. Com 1 vaga de garagem coberta. Apartamento todo mobiliado	R\$ 1.000,00 + Cond.	Kit 204 - 01 quarto, sala/cozinha, BWC	R\$ 400,00 + Cond.
Ed. Barcelona - R. Rio de Janeiro 3002 - Apto 706 - Centro - 2 quartos, 1 sala conj. cozinha, BWC Social, Área de serviço, 1 vaga de garagem coberta	R\$ 1.000,00+ Cond.	Kit 211 - 01 quarto, sala/cozinha, BWC	R\$ 400,00 + Cond.
Ed. Colombelli - R. Mato Grosso, 2539 - Apto 102 - Centro - 3 Quartos (1 Suite Simples, 2 Quartos), Sala 2 Ambientes, Cozinha, Área de Serviço, Despensa, BWC Social, BWC Dep. Empregada. Com 1 vaga de garagem coberta	R\$ 1.000,00 + Cond.	Kit 101 - 02 quartos, sala/cozinha, BWC	R\$ 450,00 + Cond.
ED. EDIFÍCIO PIANA - 22 - AV. BRASIL, 6445 - CENTRO - 3 Quartos, Sala 1 Ambiente, Cozinha, Área de Serviço, BWC Social, Lavabo. Com 1 vaga de garagem coberta	R\$ 1.000,00	Kit 102 - 01 quarto, sala/cozinha, BWC	R\$ 450,00 + Cond.
Ed. Solar Du Parc - R. Uruguai, 570 - Apto - 302 - Centro - 01 suite, 02 quartos, sala com sacada e churrasqueira, lavanderia com 02 vagas de garagem	R\$ 1.000,00 + Cond.	Kit 109 - 01 quarto, sala/cozinha, BWC	R\$ 450,00 + Cond.
ED. MANOELA - Apto 104 - R. Rio Grande Do Sul, 751 - Centro - Suite Simples, 2 Quartos, Sala com sacada, Cozinha, Área de Serviço, Dep. de Empregada, BWC Social. Com 1 vaga de garagem coberta	R\$ 1.100,00 + Cond.	Kit 112 - 01 quarto, sala/cozinha, BWC	R\$ 450,00 + Cond.
Ed. Manoela - R. Rio Grande Do Sul, 793 - Apto 105 - Centro - 3 Quartos (1 Suite Simples, 2 Quartos), Sala 1 Ambiente, Cozinha, Lavanderia, BWC Social, BWC Lavabo. Com 1 Vaga De Garagem Coberta	R\$ 1.100,00 + Cond.	Kit 201 - 01 quarto, sala/cozinha, BWC	R\$ 450,00 + Cond.
Apto 13 - R. Palotina, 681 - Pacaembu - 2 Quartos, Sala 1 Ambiente, Cozinha Planejada, Lavanderia, Jardim de inverno, BWC Social. Com 2 vagas de garagem coberta	R\$ 1.150,00	Kit 209 - 01 quarto, sala/cozinha, BWC	R\$ 450,00 + Cond.
Apto 02 - R. Palotina, 681 - Pacaembu - 2 Quartos (1 Suite Simples com sacada, 1 Quarto), Sala 1 Ambiente, Cozinha, Lavanderia, BWC Social. Com 1 vaga de garagem coberta	R\$ 1.150,00	Kit 210 - 01 quarto, sala/cozinha, BWC	R\$ 450,00 + Cond.
Ed. Grand Ville - R. Minas Gerais, 2287 - Apto 601 - Centro - 3 Quartos (1 Suite Simples, 2 Quartos), Sala Estar com sacada e churrasqueira, Sala de Jantar, Cozinha Planejada, Área de Serviço, Dep. Empregada, BWC Suite Hidro com Banheira, BWC Social, BWC Dep. Empregada. Com 2 vagas de garagens cobertas. Apartamento semi mobiliado	R\$ 1.250,00 + Cond.	Kit 213 - 01 quarto, sala/cozinha, BWC	R\$ 450,00 + Cond.
Apto 14 - R. Palotina, 681 - Pacaembu - 2 Quartos (1 Suite Simples, 1 Quarto), Sala 1 Ambiente, Cozinha, Lavanderia, BWC Social. Com 2 vagas de garagem coberta	R\$ 1.250,00	SALAS COMERCIAIS	
Apto 15 - R. Palotina, 681 - Pacaembu - 3 Quartos, Sala 1 Ambiente, Cozinha, Lavanderia, Jardim de inverno, BWC Social. Com 2 vagas de garagem coberta	R\$ 1.250,00	EXCELENTE OPORTUNIDADE DE NEGOCIO	
Ed. Casablanca, Apto 501- R. Mato Grosso, 1966 - Centro - 01 suite c/ closet, 02 quartos, sala, lavanderia, dep de empregada, garagem	R\$ 1.300,00 + Cond.	R. Recife, 138 Ed. Simone - Sala 22 - Centro - sala, bwc	R\$ 350,00 + Cond.
Apto 01 - R. Palotina, 681 - Pacaembu - 2 Quartos (1 Suite Simples com sacada, 1 Quarto), Sala 1 Ambiente, Cozinha, Lavanderia, BWC Social. Com 2 vagas de garagens cobertas	R\$ 1.350,00	R. Recife, 138 Ed. Simone - Sala 24 - Centro - sala, bwc	R\$ 350,00 + Cond.
Apto 12 - R. Palotina, 681 - Pacaembu - 3 Quartos (1 Suite Simples, 2 Quartos), Sala 1 Ambiente, Cozinha Planejada, Lavanderia, Jardim de inverno, BWC Social. Com 2 vagas de garagem coberta	R\$ 1.350,00	R. Recife, 138 Ed. Simone - Sala 34 - Centro - sala, bwc	R\$ 350,00 + Cond.
Ed. Athenas - R. Presidente Kennedy, 2277 - Apto 401 - Centro - 3 Quartos (1 Suite Simples, 2 Quartos), Sala 1 Ambiente com sacada, Sala Estar, Cozinha, Copa, Área de Serviço, BWC Suite Simples com Banheira, BWC Social. Com 1 vaga de garagem coberta	R\$ 1.400,00 + Cond.	R. Recife, 138 - Ed. Simone - Sala 42 - Centro - Sala, bwc	R\$ 380,00 + Cond.
Ed. Anthares - R. Castro Alves, 2283 - Apto Nº 52 - Centro - 3 Quartos (1 Suite Master, 2 Quartos), Sala 1 Ambiente, Cozinha, Lavanderia, Dep. de Empregada, BWC Suite com Banheira, BWC Social, BWC Dep. Empregada. Com 2 vagas de garagens cobertas	R\$ 1.500,00 + Cond.	Ed. Portelinha - R. Presidente Bernardes, 2137 - Sl. 201 - Centro - Sala 1 Ambiente, BWC Social	R\$ 430,00 + Cond.
Ed. Barcelona - R. Rio de Janeiro 3002 - Apto 705 - Centro - 01 Suite, 2 quartos, 1 sala, cozinha, 1 BWC Social, Área de serviço, 1 vaga de garagem coberta	R\$ 1.500,00+ Cond.	Ed. Portelinha - R. Presidente Bernardes, 2137 - Sl. 107 - Centro - Sala 1 Ambiente, BWC Social	R\$ 500,00 + Cond.
Ed. Belvedere - R. Presidente Bernardes, 2557 - Apto 1604 - Centro - 2 Quartos (1 Suite Simples, 1 Quarto), Sala Estar com sacada, Sala de TV com sacada, Cozinha, Área de Serviço, BWC Suite Simples, BWC Social. Com 1 vaga de garagem coberta	R\$ 1.500,00 + Cond.	SALAS TERREA R. CARLOS GOMES, 3631 - CENTRO - Sala 2 Ambientes, Cozinha	R\$ 900,00
Ed. Afonso Pena - R. Afonso pena, 1899 - Apto 12 - Centro - 01 suite, 02 quartos, sala com sacada, , copa, lavanderia, bwc social com 03 vagas de garagem cobertas	R\$ 1500,00 + Cond.	R. Marechal Cândido Rondon, 2504 - Ed. China Garden - Sl. 08 - Centro - Sala 1 Ambiente, Mezanino, BWC Social	R\$ 600,00 + Cond.
		Av. Brasil, 6102 - Ed. Sul Brasileiro - Sala 11- Centro - Sala com 02 ambientes, lavabo	R\$ 600,00 + Cond.
		Av. Brasil 6282 - Central Park - Centro - Sala 224 - 01 ambientes, bwc	R\$ 680,00 + Cond
		Ed. Linz Mayer - Av. Brasil, 6320 - Sala 15 - Centro - Sala 1 Ambiente, BWC Lavabo	R\$ 750,00 + Cond.
		R. Castro Alves, 2558 - Sala 04 - Centro - Sala 1 Ambiente, BWC Social	R\$ 750,00
		Ed. Francisco Vaccas - Av Brasil 5431 Sala 06 - Sala, bwc Social	R\$ 800,00 + Cond
		R. Castro Alves, 2558 - Centro - Sala 03 - Sala 1 Ambiente, 1 BWC Lavabo	R\$ 800,00
		R. Amazonas, 908 - São Cristóvão - Sala 1 Ambiente, BWC Social	R\$ 850,00 + Cond.
		R. Carlos Gomes, 3631 - Sl. 02 A - Sala Térrea - Centro - Sala 2 Ambientes, Cozinha, BWC Social	R\$ 890,00
		R. Minas Gerais, 2188 - Centro - Sala 1 Ambiente, Cozinha, BWC Lavabo	R\$ 900,00
		Av. Brasil 6282 - Central Park - Centro - Sala 34 - 01 ambiente, bwc, cozinha	R\$ 900,00 + Cond
		R. Castro Alves, 2558 - Centro - Sala Térrea - Sala 1 Ambiente, Cozinha, BWC Lavabo	R\$ 1.000,00
		R. Paraná, 1090 - Centro - Sala 1 Ambiente, BWC Social	R\$ 2.000,00
		R. Antonio Alves Massaneiro, 490 - Cond. Santa Clara - Sala 06 - Centro - Sala 1 Ambiente, Cozinha, 2 BWC Sociais	R\$ 2.000,00 + Cond.
		R. Antonio Alves Massaneiro, 490 - Sala 03 - Centro - sala térrea com 02 bwc, excelente localização com área total de 113,75M²	R\$ 2.850,00
		R. Ponta Grossa, 1364 - São Cristóvão - 02 Salas 1 ambiente, 02 BWC Social. Com 492 m² de área total	R\$ 3.000,00
		R. Paraná, 2922 - Centro - Sala térrea 2 Ambientes, 2 BWC Sociais	R\$ 3.300,00
		R. Paraná, 2838 - Centro - Sala 2 Ambientes, Cozinha, BWC Social, BWC Lavabo	R\$ 5.500,00
		Ed. Duna - R. Carlos de Carvalho 4090- Sala 01- Sala Comercial recém construída, excelente localização, segurança, portaria, garagem	R\$ 12.000,00
		TERRENOS	
		R. Poente do sol s/n - Brasmadeira - terreno loteamento jabora com 291,65m²	R\$ 550,00
		R. Academia 1343 - Universitário - terreno com 390,00m²	R\$ 900,00
		R. Manaus 3194 esq. Visconde de Guarapuava - Centro - terreno com 623,85m²	R\$ 1.600,00
		Br. 369 - 233x -	R\$ 3.000,00
		Barracão - R. Adelia Pasinato, 291 - 800 m2 - 02 salas grandes, 02 Escritório, 06 bwc, refeitório	R\$ 7.500,00
		Barracão - Av. Barão Do Rio Branco, 1500 - Centro - Com 751,12 m² de área útil	R\$ 9.200,00
		R. Trevo das Cataratas 369 com 277- Fazenda Andrada- Terreno com 10.000,00m²	R\$ 10.000,00
		R. Pedro Ivo - Centro -	R\$ 12.000,00



DESTAQUE DE LOCAÇÃO

SOBRADO - R. LARANJEIRAS DO SUL Nº 1396 - REGIÃO DO LAGO - 1 Suíte Simples, 2 Quartos, Sala 1 Ambiente com sacada, Cozinha, Lavanderia, BWC Social. Com 2 vagas de garagens cobertas R\$ 1.900,00



PORTO SEGURO
IMOBILIÁRIA
VIVER BEM É COM A GENTE!

CRECI 46793-J

45 3225 3111

Rua Afonso Pena, 1854 | sala 02 | Centro | Cascavel - PR

www.portoseguroidomobiliaria.com



PERSONNALITÉ

IMÓVEIS PARA VENDA

APARTAMENTOS

Ed. Parc Lumiere - Rua Mato Grosso - Centro. Suíte Simples, 2 Quartos, Closet, Sala Estar sacada. Com churrasqueira, Sala de Jantar com sacada, Cozinha Gourmet, Área de Serviço, BWC Suíte Simples, BWC Social, BWC Lavabo. Com 2 vagas de garagens cobertas. Possui 281,96 m² de área total e 170,69 m² de área privativa. **R\$CONSULTE-NOS**

Ed. Vila Porto Fino - Rua Minas Gerais Nº 1785 - Centro. Suíte Master com sacada, 2 Suítes Simples, Quarto, Sala 3 Ambientes com sacada, Sala Estar com sacada, Sala de Jantar, Cozinha Planejada, Área de Serviço, Dep. de Empregada, BWC Suíte Master com Banheira, 2 BWC Suíte Simples, BWC Lavabo, BWC de Serviço. Com 4 vagas de garagens cobertas. Possui 443 m² de área total **R\$1.400.000,00**

Ed. Ana Julia - Apto Nº 803. Rua Salgado Filho Nº 2019 - Centro. Suíte Master, 2 Suítes Simples, Quarto, Sala 3 Ambientes, Escritório, Adegas, Cozinha com Ilha, Lavanderia, BWC Suíte Hidro Banheira 2 Pessoas, 2 BWC Suíte Simples, BWC Lavabo, BWC de Serviço. Com 4 vagas de garagens cobertas. Apartamento mobiliado. Possui 251 m² de área total e 216 m² de área privativa **R\$1.350.000,00**

Ed. Modigliani - Apto Nº 801. Rua Olavo Bilac Nº 1260 - Centro. 3 Suíte Simples, Sala 2 Ambientes sacada com churrasqueira, Cozinha, 3 BWC Suíte Simples, BWC Lavabo. Com 2 vagas de garagens cobertas. Possui 235 m² de área total e 126 m² de área privativa **R\$ 850.000,00**

Ed. Modigliani - Apto Nº 401. Rua Olavo Bilac Nº 1260 - Centro. 3 Suíte Simples, Sala 2 Ambientes, sacada com churrasqueira, Cozinha, Cozinha Gourmet, BWC Lavabo. Com 2 vagas de garagens cobertas. Possui 233,07 m² de área total e 185,12 m² de área útil e 126 m² de área privativa **R\$ 850.000,00**

Ed. Villa Medine - Apto Nº 202. Rua Minas Gerais Nº 1930 - Centro. Suíte Master, 2 Suíte Simples, Sala Estar, Sala de Jantar, Sala Íntima, Cozinha, Área de Serviço, Dep. Com. Empregada, BWC Suíte Hidro com Banheira, 2 BWC Suíte Simples, BWC Lavabo, BWC de Serviço. Com 3 vagas de garagens cobertas. Possui 291,35 m² de área total e 258,35 m² de área útil e 178,26 m² de área privativa **R\$ 830.000,00**

Ed. Jasmin - Apto Nº 202. Rua da Bandeira Nº 856 - Centro. Suíte Master com sacada, Suíte Simples, 2 Quartos, Sala 2 Ambientes, Sacada com churrasqueira, Cozinha, Área de Serviço Planejada, BWC Suíte Master com Banheira, BWC Suíte Simples, BWC Social, BWC Lavabo. Com 2 vagas de garagens cobertas. Apartamento mobiliado. Possui 236,23 m² de área total e 190,42 m² de área útil e 190,42 m² de área privativa **R\$ 800.000,00**

Ed. Willian - Apto Nº 501. Rua Maranhão Nº 1415 - Centro. Suíte Master, Demi-Suíte, Quarto, Sala 2 Ambientes com sacada, Sala Íntima com sacada, Cozinha, Área de Serviço, Dep. de Empregada, BWC Social, BWC Lavabo, BWC de Serviço. Com 2 vagas de garagens cobertas. Apartamento mobiliado. Possui 274,93 m² de área total e 172,52 m² de área útil **R\$ 800.000,00**

Ed. Belle Maison - Apto Nº1201. Rua Mato Grosso Nº 1655 - Centro. Suíte Master, Suíte Simples, 2 Quartos, Sala Estar, Sala de Jantar, Sala de TV, Cozinha, Área de Serviço, BWC Suíte Master com Banheira, BWC Suíte Simples, BWC Social, BWC Lavabo. Com 2 vagas de garagens cobertas. Apartamento semi mobiliado. Possui 235,66 m² de área total e 165,2 m² de área privativa **R\$ 750.000,00**

Ed. Imperatriz Rua Olavo Bilac Nº 1319 - Centro. Suíte Simples, 3 Quartos, Closet, Sala 2 Ambientes com sacada, Escritório, Cozinha, Área de Serviço, Dep. de Empregada, BWC Suíte Simples, BWC Social, BWC Lavabo, BWC de Serviço. Com 2 vagas de garagens cobertas. Possui 254 m² de área total e 198 m² de área privativa **R\$ 740.000,00**

Ed. Osvaldo Cruz - Apto Nº 1001. Rua Osvaldo Cruz - Centro. Suíte Simples, 2 Quartos, Sala Estar com sacada, Sala de Jantar, Cozinha Planejada, Área de Serviço, BWC Suíte Simples, BWC Social. Com 2 vagas de garagens cobertas. Apartamento mobiliado. Possui 194 m² de área total e 125 m² de área privativa **R\$ 600.000,00**

Ed. Julia Park Rua Machado de Assis Nº 606 - Caravelle. Suíte com Hidro, 2 Quartos, Sala 2 Ambientes sacada Com Churrasqueira, Cozinha, Lavanderia, BWC Suíte Hidro com Banheira, BWC Social, BWC de Serviço. Com 2 vagas de garagens cobertas. Possui 219,56 m² de área total e 142,85 m² de área privativa **R\$ 590.000,00**

Ed. Vinicius Rua Paraná Nº 2059 - Centro. Suíte Master, 2 Quartos, Sala 1 Ambiente, Sala 2 Ambientes, Cozinha Planejada, Lavanderia, Dep. de Empregada, BWC Suíte Master, BWC Social, BWC Lavabo. Com 2 vagas de garagens cobertas. Apartamento semi mobiliado. Possui 292,05 m² de área total e 179,61 m² de área privativa **R\$ 550.000,00**

Ed. Los Angeles - Apto Nº 11. Rua Dom Pedro II Nº 2199 - Centro. Suíte Simples, 2 Quartos, Sala 2 Ambientes, Cozinha Planejada, Área de Serviço Planejada, Dep. de Empregada, BWC Suíte Simples, BWC Social, BWC Lavabo, BWC Dep. Empregada. Com 1 vaga de garagem coberta. Apartamento mobiliado. Possui 198 m² de área total e 155 m² de área útil e 114,52 m² de área privativa **R\$ 540.000,00**

Ed. Villa Real - Apto Nº11. Rua Marechal Floriano. Centro. Suíte Simples, 2 Quartos, Sala 2 Ambientes, Cozinha, BWC Suíte Simples, BWC Social. Com 2 vagas de garagens cobertas. Possui 172 m² de área total e 114 m² de área privativa **R\$ 490.000,00**

Ed. Los Angeles - Apto Nº 102. Rua Dom Pedro II Nº 2199 - Centro. Suíte Simples, 3 Quartos, Sala 2 Ambientes com sacada, Cozinha Planejada, Área de Serviço, Dep. de Empregada, BWC Suíte Simples, BWC Social, BWC Dep. Empregada. Com 2 vagas de garagens cobertas. Apartamento semi mobiliado. Possui 198 m² de área total e 155 m² de área útil e 114,52 m² de área privativa **R\$ 470.000,00**

Ed. Valparaíso - Apto Nº 44. Rua Pernambuco - Centro. Suíte Simples, 2 Quartos, Sala 2 Ambientes, Cozinha, Área de Serviço, BWC Social. Com 2 vagas de garagens cobertas. Possui 143,42 m² de área total e 95,18 m² de área privativa **R\$470.000,00**

Ed. Valparaíso - Apto Nº 14. Rua Pernambuco - Centro. Suíte Simples, Quarto, Sala 2 Ambientes, Cozinha, Área de Serviço, BWC Social. Com 1 vaga de garagem coberta. Possui 100 m² de área total e 82,11 m² de área privativa **R\$425.000,00**

Ed. Ille de France - Apto Nº 1701. Rua Mato Grosso Nº 1680 - Centro. Suíte Simples, 2 Quartos, Sala 2 Ambientes com sacada, Cozinha Planejada, Lavanderia, BWC Suíte Simples, BWC Social. Com 1 vaga de garagem coberta. Apartamento semi mobiliado. Possui 138,6 m² de área total e 96 m² de área útil **R\$ 410.000,00**

Ed. Marini - Rua Visconde de Guarapuava - Centro. Suíte Simples, 2 Quartos, Sala Estar, Sala de Jantar, sacada com churrasqueira, Cozinha, Área de Serviço, BWC Suíte Simples, BWC Social. Com 2 vagas de garagens cobertas. Possui 144,88 m² de área total e 100 m² de área privativa **R\$ 402.480,00**

Ed. Ille de France - Apto Nº 601. Rua Mato Grosso Nº 1680 - Centro. Suíte Simples, 2 Quartos, Sala 1 Ambiente, Cozinha, Lavanderia, BWC Suíte Simples, BWC Social. Com 1 vaga de garagem coberta **R\$ 400.000,00**

Ed. Oliva Garden - Apto Nº 104. Rua Francisco Bartini - Vale do Sol. Suíte Simples, 2 Quartos, Sala estar, sacada com churrasqueira e pia, Sala de Jantar, Cozinha, Área de Serviço, BWC Suíte Simples, BWC Social. Com 2 vagas de garagens cobertas. Possui 154,05 m² de área total e 95,75 m² de área privativa **R\$ 387.200,00**

Ed. Monterrey - Apto Nº 103. Rua Marechal Floriano Nº 3099 - Centro. Suíte Simples, 2 Quartos, Sala 2 Ambientes. Com 2 vagas de garagens cobertas. Possui 147,14 m² de área total e 81,42 m² de área privativa **R\$ 367.482,15**

Ed. Torres de Lyon - Rua Recife Nº 1042 - Bloco 02 - Centro. Suíte Simples, 2 Quartos, Sala 2 Ambientes com sacada, Cozinha, Área de Serviço, BWC Suíte Simples, BWC Social. Com 1 vaga de garagem coberta. Apartamento Semi mobiliado. Possui 116,58 m² de área total e 98,51 m² de área útil e 85,87 m² de área privativa **R\$ 360.000,00**

Ed. Araucária - Apto Nº 13. Rua Minas Gerais Nº 2447 - Centro. 1 Suíte Simples, 1 Quarto, Sala 2 Ambientes com sacada, Cozinha, Área de Serviço, BWC Suíte Simples, BWC Social. Com 1 vaga de garagem coberta. Apartamento semi mobiliado. Possui 123,43 m² de área útil **R\$ 300.000,00**

Ed. San Fernando - Apto Nº 144. Rua Souza Naves Nº 4081 - Centro. 2 Quartos, Sala 1 Ambiente com sacada, Cozinha, BWC Social. Com 1 vaga de garagem coberta. Possui 93,81 m² de área total e 55,44 m² de área privativa **R\$ 284.000,00**

Ed. Village - Apto Nº 32. Rua Antonio Alves Massaneiro Nº 474 - Centro. 2 Quartos, Sala 2 Ambientes com sacada, Cozinha, Lavanderia, BWC Social, BWC de Serviço. Com 1 vaga de garagem coberta. Apartamento Semi mobiliado. Possui 103 m² de área total e 83 m² de área privativa **R\$ 260.000,00**

Ed. Vintagen Rua General Osório Nº 1742 - Pq. São Paulo. Suíte Simples, Quarto, Sala 1 Ambiente sacada Com Churrasqueira, Cozinha, BWC Suíte Simples, BWC Social. Com 1 vaga de garagem coberta. Possui 91,47 m² de área total e 56,95 m² de área privativa **R\$ 252.097,92**

Ed. Lacustre Rua Santos Dumont Nº 538 - Bloco 1 - Caravelle. 2 Quartos, Sala Estar, sacada com churrasqueira, Cozinha, Lavanderia, BWC Social. Com 1 vaga de garagem coberta **R\$ 226.000,00**

Ed. Studio I - Apto Nº 202. Rua Recife Nº 2732 - Centro. Suíte Simples, Sala Estar, Cozinha Americana, Área de Serviço. Com 1 vaga de garagem coberta. Possui 108,77 m² de área total e 71,65 m² de área privativa **R\$ 217.000,00**

Ed. Mário Copachinski - Apto Nº 202. Rua Amarildo Passos Nº 336 - FAG. 2 Quartos, Sala 2 Ambientes, Cozinha, BWC Social. Com 1 vaga de garagem coberta. Possui 81,05 m² de área total e 65,32 m² de área privativa **R\$ 199.000,00**

Ed. Lorient Nº 55 - Pioneiros Catarinenses. 2 Quartos, Sala 2 Ambientes sacada. Com Churrasqueira, Cozinha, Lavanderia, BWC Social. Com 1 vaga de garagem coberta. Possui 75,34 m² de área total e 52,46 m² de área útil **R\$ 160.000,00**

Ed. Res. Cascavel - Apto Nº 42. Rua Francisco Bartini Nº 1947 - Bloco D-3 - Pq. Verde - Com 2 Quartos, Sala 1 Ambiente, Cozinha, Lavanderia, BWC Social. Com 1 vaga de garagem coberta. Possui 64 m² de área total **R\$ 135.000,00**

Ed. Foz do Iguaçu - Apto Nº 31. Rua Fortaleza Nº 3584 - Bloco D2 - Jd. Tropical. 2 Quartos, Sala 1 Ambiente, Cozinha, BWC Social. Com 1 vaga de garagem coberta. Possui 76,21 m² de área total e 67,18 m² de área útil **R\$ 120.000,00**

Ed. Residencial João de Barro - Apto Nº 102. Rua Carlos Bartolomeu Nº 993 - Bloco 12 - Cancelli. 2 Quartos, Sala 1 Ambiente, Cozinha, Lavanderia, BWC Social. Com 1 vaga de garagem coberta. Com 1 vaga de garagem descoberta. Possui 49,03 m² de área total e 43,89 m² de área privativa **R\$ 115.000,00**

Ed. Cruzeiro do Sul - Apto Nº 117. Rua Souza Naves Nº 4044 - Centro. Quarto, Sala 1 Ambiente, Cozinha, BWC Social. Apartamento mobiliado. Possui 35 m² de área total **R\$ 95.000,00**

CASAS E SOBRADOS

Sobrado Rua Fagundes Varela - Tropical. Suíte com Hidro com sacada, Suíte Simples, 2 Quartos, 2 Closet, Sala Estar com sacada, Sala de Jantar, Sala Íntima com sacada, Cozinha, Copa, Área de Serviço, Dep. de Empregada, BWC Suíte Hidro, BWC Suíte Simples, BWC Social, BWC Lavabo, BWC Dep. Empregada. Com 8 vagas de garagens cobertas. Com 560 m² de área construída **R\$ 2.700.000,00**

Casa Rua Acre Nº 1058 - Country. Suíte com Hidro, Suíte Simples com sacada, 2 Quartos, Sala Estar, Sala e Cozinha conjugada, Jardim de Inverno, Cozinha Gourmet, Lavanderia, Despensa, BWC Suíte Hidro com Banheira, BWC Suíte Simples, BWC Social, BWC de Serviço. Com 3 vagas de garagens cobertas. Mobiliado. Pintura boa. Com 338 m² de área construída e 600 m² de área do terreno **R\$ 2.700.000,00**

Duplex Rua Pará Nº 1599 - Country. Suíte Master, 2 Demi-Suíte, Sala 2 Ambientes, Sala de Jantar, Sala Íntima, Cozinha com Ilha, Área de Serviço, BWC Suíte Master, BWC Demi-Suíte, BWC Social. Com 4 vagas de garagens cobertas. Mobiliado. Possui Edícula com bwc, despensa, churrasqueira, pia, balcão. Com 355,26 m² de área construída totalizando 228,91 m² de área total e 560 m² de área do terreno **R\$ 2.100.000,00**

Sobrado Cond. West Side II - Rua Leonardo Wesolowski Nº 725 - Campo Comprido, Curitiba. Suíte Master, 2 Suíte Simples, Quarto, Closet, Sala Estar, Sala de Jantar, Sala Íntima, Escritório, Cozinha, Copa, Área de Serviço, Dep. de Empregada, BWC Social, BWC Lavabo, BWC Dep. Empregada. Com 2 vagas de garagens cobertas. Semi mobiliado. Com 400 m² de área construída e 720 m² de área do terreno **R\$ 1.700.000,00**

Sobrado Rua Figueira - Tropical. Suíte Master, 2 Quarto com sacada, Closet, Sala Estar, Sala de Jantar, Escritório, Cozinha Planejada, Lavanderia, Estendal, Despensa, BWC Suíte Master com Banheira, BWC Social, BWC Lavabo, BWC de Serviço. Com 2 vagas de garagens cobertas. Semi mobiliado. Com 282,49 m² de área construída e 459,55 m² de área do terreno **R\$ 1.290.000,00**

Casa Rua Santa Catarina Nº 2374. Suítes Master, 2 Suíte Simples, Quarto, Closet, Sala Estar, Sala de Jantar, Sala Íntima, Escritório, Cozinha, Área de Serviço, Dep. de Empregada, BWC Suíte Master, 2 BWC Suíte Simples, BWC Social, BWC Lavabo, BWC Dep. Empregada. Com 4 vagas de garagens cobertas. Semi mobiliado. Com 385 m² de área construída e 640 m² de área do terreno **R\$ 1.950.000,00**

Sobrado Rua Céu Azul Nº1196 - Jd. Nova York. Suíte Simples com sacada, Demi-Suíte, Quarto, Sala 2 Ambientes, Cozinha

nha Gourmet, Lavanderia, BWC Suíte Simples, BWC Demi-Suíte, BWC Lavabo, BWC de Serviço. Com 2 vagas de garagens cobertas. Semi mobiliado. Com 320 m² de área construída e 392 m² de área do terreno **R\$ 1.100.000,00**

Triplex Rua Cassiano Jorge Fernandes Nº 2371 - Neva. Suíte Master com sacada, 2 Suíte Simples com sacada, Quarto, Closet, Sala Estar, Sala de Jantar, Sala Íntima, Cozinha, Copa, Área de Serviço, Despensa, Dep. de Empregada, BWC Suíte Master com Banheira, BWC Suíte Simples, BWC Suíte Simples com Banheira, BWC Social, BWC Lavabo, BWC Dep. Empregada. Com 3 vagas de garagens cobertas. Com 350 m² de área construída e 460 m² de área do terreno **R\$980.000,00**

Sobrado em Boa Vista da Aparecida - Marinas Doce Vida. 2 Suíte Simples com sacada, 2 Suíte Simples, Sala Estar, Sala de Jantar, Cozinha Planejada, Área de Serviço, 3 BWC Suíte Simples, BWC Suíte Simples com Banheira, 2 BWC Social. Com 2 vagas de garagens cobertas. Semi mobiliado. Com 320 m² de área construída e 1104,2 m² de área do terreno **R\$ 950.000,00**

Sobrado Cond. FAG - Av. das Torres. Suíte Simples, 2 Quartos, Sala 3 Ambientes, Home Theater, Cozinha, Cozinha Gourmet, Lavanderia, BWC Suíte Simples, BWC Social, BWC Lavabo. Com 2 vagas de garagens cobertas. Com 170 m² de área construída totalizando 250 m² de área total **R\$ 850.000,00**

Sobrado Rua Bavina - Tropical. Suíte com Hidro com sacada, Demi-Suíte, Closet, Sala Estar, Sala de Jantar, Escritório, Cozinha Gourmet, Área de Serviço, BWC Suíte Hidro com Banheira, BWC Demi-Suíte, BWC Lavabo. Com 2 vagas de garagens cobertas. Possui Edícula com Churrasqueira, Pia. Com 208 m² de área construída e 200 m² de área do terreno **R\$ 850.000,00**

Sobrado Rua Visconde de Guarapuava Nº 2944 - Centro. Suíte Simples com sacada, 2 Quartos, Closet, Sala Estar, Sala de TV com sacada, Cozinha Planejada, Copa, Área de Serviço, BWC Suíte Simples, BWC Social, BWC de Serviço. Com 1 vaga de garagem coberta. Com 1 vaga de garagem descoberta. Semi mobiliado. Possui Edícula com Bwc, Despensa, Churrasqueira, Pia. Com 394,41 m² de área construída e 336 m² de área do terreno **R\$ 800.000,00**

Sobrado Rua Marechal Cândido Rondon Nº 1084 - Neva. Suíte Master com sacada, Quarto sacada Com Piscina, Quarto, Sala 2 Ambientes, Cozinha Planejada, Copa, Área de Serviço, Estendal, Dep. de Empregada, BWC Suíte Master, BWC Social, BWC Lavabo, BWC Dep. Empregada. Semi mobiliado. Com 218,98 m² de área construída e 177,1 m² de área do terreno **R\$ 680.000,00**

Sobrado Rua Visconde do Rio Branco Nº 486 - Jd. Acácia. Suíte com Hidro, 4 Quartos, Sala Estar, Sala de Jantar, Sala Íntima, Escritório, Cozinha, Dep. de Empregada, BWC Suíte Hidro, BWC Social, BWC Lavabo. Com 2 vagas de garagens cobertas. Possui Edícula. Com 220 m² de área construída e 602,75 m² de área do terreno **R\$ 650.000,00**

Sobrado Rua Monjoleiro - Jd. Tropical Suíte Simples, 2 Quartos, Closet, Sala 2 Ambientes, Cozinha, Lavanderia, Estendal, BWC Suíte Simples, 2 BWC Social, BWC Lavabo. Com 2 vagas de garagens cobertas. Pintura boa. Com 200,1 m² de área construída e 218,25 m² de área do terreno, sendo 133,05 m² de área averbada **R\$ 620.000,00**

Sobrado Rua Angelim Nº 370 - Cidade Verde. Suíte Simples com sacada, Quarto, Quarto com sacada, Sala 2 Ambientes, Cozinha, Área de Serviço, Despensa, BWC Suíte Simples, BWC Social, BWC Lavabo. Com 2 vagas de garagens cobertas. Com 1 vaga de garagem descoberta. Pintura nova. Com 150,83 m² de área construída e 180 m² de área do terreno **R\$ 600.000,00**

Casa Rua Belo Horizonte Nº 1064 - Vila Tolentino. Suíte Simples, Demi-Suíte, Quarto, Sala 1 Ambiente, Sala de TV, Hall com sacada, Jardim de Inverno, Cozinha, Copa, Lavanderia, BWC Suíte Simples, BWC Demi-Suíte, BWC Social. Com 1 vaga de garagem coberta. Possui Edícula com quarto, bwc, churrasqueira. Com 221,12 m² de área construída e 426 m² de área do terreno **R\$ 600.000,00**

Sobrado Jd. Botânico Rua Estanislau Chervinski Nº 504 - Cataratas. Suíte Simples com sacada, 2 Quartos, Closet, Sala Estar, Sala de Jantar, Cozinha, Área de Serviço, Despensa, BWC Suíte Simples, BWC Social, BWC Lavabo. Com 2 vagas de garagens cobertas. Com 185 m² de área construída **R\$ 536.000,00**

Sobrado Rua Capitão Leônidas Marques Nº 1727 - Jd. Nova York. Suíte Master com sacada, 2 Quartos, Sala 2 Ambientes, Sala Íntima com sacada, Cozinha Gourmet, Lavanderia, BWC Suíte Master, BWC Social, BWC Lavabo. Com 2 vagas de garagens cobertas. Com 2 vagas de garagens descobertas. Possui Edícula com Churrasqueira. Com 202 m² de área construída e 186 m² de área do terreno **R\$ 505.000,00**

Casa Rua Joaquim Távora Nº 747 - Pq. São Paulo. Suíte com Hidro, Suíte Simples, Sala Estar, Sala de Jantar, Cozinha, BWC Suíte Hidro, BWC Suíte Simples, BWC Social. Com 1 vaga de garagem coberta. Com 4 vagas de garagens descobertas. Possui Edícula com Churrasqueira, Pia, Balcão. Com 110 m² de área construída e 402 m² de área do terreno **R\$ 480.000,00**

Casa Rua Visconde do Rio Branco Nº 1580 - Neva. 4 Quartos, Sala Estar, Cozinha, Área de Serviço, BWC Social. Com 1 vaga de garagem coberta. Com 3 vagas de garagens descobertas. Possui Edícula com Churrasqueira, Pia, Balcão. Com 120 m² de área construída + 120 m² de Edícula totalizando 240 m² de área total e 473 m² de área do terreno **R\$ 450.000,00**

Sobrado Rua Victor Meireles - Country. Suíte com Hidro com sacada, 2 Quartos com sacada, Sala 2 Ambientes, Cozinha Americana, Área de Serviço, BWC Suíte Hidro Banheira Retangular, BWC Social, BWC Lavabo. Com 2 vagas de garagens cobertas. Possui Edícula com Churrasqueira, Pia, Balcão. Com 140 m² de área construída + 20 m² de Edícula totalizando 160 m² de área total **R\$ 435.000,00**

Casa Condomínio Bela Vista - Marinas de Boa Vista. Suíte Simples, 3 Quartos, 2 Sala Estar, Sala de Jantar, Cozinha, Área de Serviço, BWC Suíte Simples, 2 BWC Social. Com 3 vagas de garagens cobertas. Possui Edícula com Churrasqueira, Pia. Com 240 m² de área construída e 750 m² de área do terreno **R\$ 420.000,00**

Casa Rua Odilon Cerilo Barbosa - Cancelli. Suíte Simples, 2 Quartos, Sala 1 Ambiente, Cozinha Planejada, Área de Serviço, BWC Suíte Simples, BWC Social. Com 1 vaga de garagem coberta. Com 1 vaga de garagem descoberta. Semi mobiliado. Possui Edícula com Despensa, Churrasqueira. Com 83 m² de área construída + 47 m² de Edícula totalizando 130 m² de área total **R\$ 360.000,00**

Casa Cond. Decolores Rua Carlos Bartolomeu Cancelli Nº 1064 - Cancelli. Suíte Simples com sacada, 2 Quartos, Sala 2 Ambientes, Cozinha Gourmet, Área de Serviço, BWC Suíte Simples, BWC Social. Com 3 vagas de garagens cobertas. Semi mobiliado. Com 100 m² de área construída **R\$ 350.000,00**

Casa Rua Raposo Tavares Nº 1144 - Jd. Nova York. 3 Quartos, Sala Estar, Cozinha, Área de Serviço, BWC Social. Com 1 vaga de garagem coberta. Com 1 vaga de garagem descoberta. Com 95,89 m² de área construída e 192 m² de área do terreno **R\$ 350.000,00**

Sobrado Rua Curitiba Nº 1747 - Centro. Quarto com sacada, 2 Quartos, Sala 2 Ambientes, Cozinha, Área de Serviço, BWC Social, BWC Lavabo. Com 1 vaga de garagem coberta. Com 75 m² de área construída + 10 m² de Edícula **R\$ 265.000,00**

Casa Rua Pernambuco - Coqueiral. 2 Quartos, Sala 1 Ambiente, Cozinha, Lavanderia, BWC Social. Com 1 vaga de garagem descoberta. Com 75 m² de área construída e 156 m² de área do terreno **R\$ 250.000,00**

Casa Cond. Terra Nova III - Rua Tranquilo Noro - Jd. Parque Verde. 2 Quartos, Sala 2 Ambientes, Cozinha Planejada, Área de Serviço Planejada, BWC Social, BWC Lavabo. Com 2 vagas de garagens descobertas. Semi mobiliado. Possui Edícula com sala e bwc, Despensa, Churrasqueira, Pia, Balcão **R\$ 250.000,00**

Sobrado Rua Raposo Tavares Nº 934 - Jd. Nova York. Quarto, Quarto com sacada, Sala 1 Ambiente, Cozinha, BWC Social, BWC Lavabo. Com 1 vaga de garagem coberta. Pintura nova. Com 80 m² de área construída e 74,56 m² de área do terreno **R\$ 198.000,00**

Casa Rua Cora Coralina Nº 122 - Esmeralda. 2 Quartos, Sala 2 Ambientes, Cozinha, Área de Serviço, BWC Social. Com 1 vaga de garagem coberta. Semi mobiliado. Com 63 m² de área construída e 120 m² de área do terreno **R\$ 170.000,00**

PRÉDIOS E SALAS COMERCIAIS

SALAS EDIFÍCIO ÚNIQUE, RUA MINAS GERAIS Nº 1914 - CENTRO. Sala 1 Ambiente, BWC Social, Com 1 vaga de garagem coberta. Com 112,66 m² de área total **R\$335.182,20**

Loja de Roupas Infantis e para bebês - Rua Francisco Bartini Nº 1843 - Pq. Verde. Sala 1 Ambiente, Cozinha, BWC Lavabo **R\$ 110.000,00**

TERRENOS E CHACARAS

Terreno Av. Piquiri Nº 1469 São Cristóvão - Lote/Data: 71 F - Quadra: 71 F. Área total de 8625 m². **R\$ CONSULTE-NOS**

Terreno BR 467 Cataratas - Lote/Data: 02 - Quadra: 01. Terreno Comercial. Área total de 4800 m². Possui Água, Asfalto, Luz, Esgoto **R\$ 2.400.000,00**

Chácara - Cataratas - Área de 5834 M². Possui Casa com 2 Quartos, Suíte, Sala de Estar, Sala de Jantar, Escritório, Cozinha, Lavabo, BWC Social, Área de Serviço, Canil, Churrasqueira, Piscina, Garagem para 02 Carros. Pomar de frutas com manga, pitanga, fruta do conde, kiwi, uva, e horta **R\$ 1.500.000,00**

Terreno Rua São Paulo Nº 1809 Centro - Lote/Data: 06 - Quadra: 403. Terreno. Área total de 770 m². Com medidas de 22 m largura por 33 m de comprimento **R\$ 1.200.000,00**

Terreno Cond. Tom Jobim - Rua Djanira Nº 309 Country - Lote/Data: 14 - Quadra: 01. Terreno Residencial. Área total de 1099,88 m². Possui Água, Asfalto, Luz, Esgoto, Muro, Calçada **R\$ 900.000,00**

Terreno Condomínio Marinas Doce Vida Terreno Residencial. Área total de 3027,28 m² **R\$ 850.000,00**

Terreno Rua dos Tropicais Nº 170 Tropical. Terreno Residencial e Comercial. Área total de 1012,9 m². Com medida de 29,76 m de largura **R\$ 750.000,00**

Terreno Res. Trevisou Av. Tito Muffato - Lote/Data: 10 - Quadra: 10. Terreno Residencial. Área total de 598 m² **R\$ 380.000,00**

Terreno Rua Ivo Stengler Nº 582 Jd. Novo Milênio - Lote/Data: - Quadra: Terreno Residencial. Área total de 300 m². Com medidas de 10 m largura por 30 m de comprimento. Terreno com relevo Regular. Possui Água, Asfalto, Luz, Esgoto **R\$ 170.000,00**

Terreno Rua Lajes. Jd. Santa Catarina - Lote/Data: 04 - Quadra: 09. Terreno. Área total de 491,56 m². Possui Água, Asfalto, Esgoto **R\$ 160.000,00**

Terreno Rua Antonio Peixe Nº 1463 Florais do Paraná - Lote/Data: - Quadra: 34. Área total de 250 m². Com medidas de 10 m largura por 25 m de comprimento **R\$ 80.000,00**

DESTAQUE DE VENDA

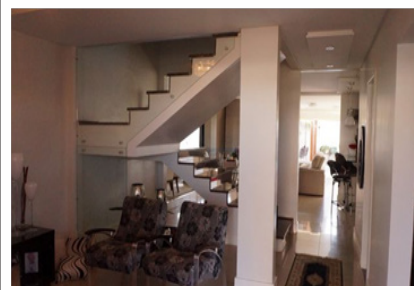

Sobrado Cond. FAG - Av. das Torres. Suíte Simples, 2 Quartos, Sala 3 Ambientes, Home Theater, Cozinha, Cozinha Gourmet, Lavanderia, BWC Suíte Simples, BWC Social, BWC Lavabo. Com 2 vagas de garagens cobertas. Com 170 m² de área construída totalizando 250 m² de área total **R\$ 850.000,00**

10
ANOS

**CONCRETIZANDO
SONHOS**

CVB
CONSTRUTORA

VIVER.BEM

(45) 3223-2586
construtoraviverbem.com.br

ifc comunicação

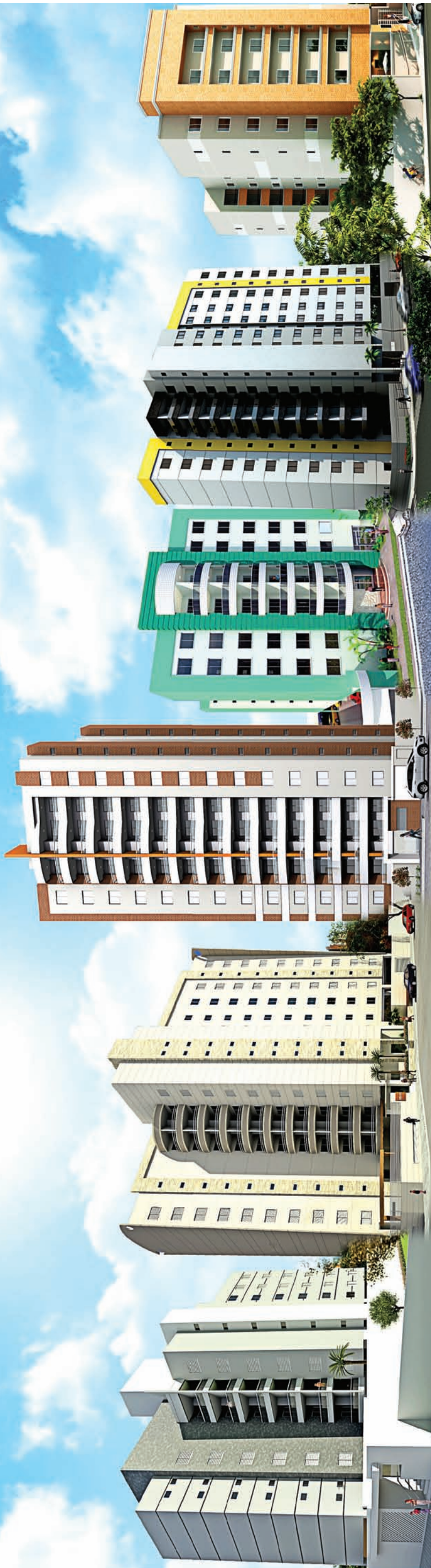

RESIDENCIAL

Westpark

Entrega
a partir de
dezembro de
2017!

MOMENTOS
QUE REFLETEM
A SUA VIDA.

UNIDADES
A PARTIR DE:
R\$ 97.534,05

2 ou 3
DORMITÓRIOS



SALÃO DE FESTAS E ESPAÇO GOURMET



PLAYGROUND

IMAGENS ILUSTRATIVAS DA SALA DE ESTAR

FINAL 1-2-7-8

No RESIDENCIAL WESTPARK você encontra o apartamento certo para seu estilo de vida, seja ele qual for.



QUADRA DE FUTEBOL



ACADEMIA AO AR LIVRE



FINAL 6

APARTAMENTOS C/

53m²

56,5m²

60m²

3 DORM. FINAL 3-5

3 DORM. FINAL 4-5

2 DORM. FINAL 1-2-7-8

*Área privativa

Rua João Merlin, 1367 -
Universitário - Cascavel/PR



Imobiliária Beck Lima
www.imobiliariabecklima.com.br

Plantões: 3225-4133 | 8822-3501 | 9860 - 4123 | 9926-2970 |
9971-1181 | 9991-6292 | 9972-5830

DESDE 1985

REALIZAÇÃO



CADINI IMÓVEIS
 (45) 3038-0777
 (45) 9804 - 7777
 acesse: www.cadiniimoveis.com.br
VENDA - LOCAÇÃO - AVALIAÇÃO

VENDAS

APARTAMENTOS
 R. Castro Alves, centro - Ed. Veredas: 95m², 2 quartos, sala, cozinha com churrasqueira, wc, lavanderia.....a partir de R\$ 236.000,00
 R. Curitiba, nº 1591 - Curitiba Residence: 100m², 1 suite, 2 quartos, cozinha, sala, sacada c/ churr., gar a partir de R\$ 300.960,00
 R. Marechal Floriano - Residencial Sonata: 69m², suite, 1 quarto, wc, sala, sacada c/ churr., coz, garagem a partir de R\$ 280.000,00
 R. Francisco Bartnik, coqueiral - Jacarandá Boulevard: 77m², 2 quartos, sala, cozinha, wc, lavanderia a partir de R\$ 359.000,00
 R. Pernambuco, centro - Ed. Valparaíso: 143m², suite, 2 quartos, sala, cozinha, wc, lavanderia a partir de R\$ 425.000,00
 R. Francisco Bartnik, coqueiral - Oliva Garden: 154m², suite, 2 quartos, sala, cozinha, banheiro, lavanderia a partir de R\$ 387.200,00
 R. Paraná, centro - Ed. Tulipa: 167m², 1 suite, 2 quartos, sala, cozinha, wc, sacada c/ churrasq., lavanderia a partir de R\$ 469.838,69

TERRENOS
 LOTEAMENTO ECO PARK: 200m² sendo 10x20m, ao lado do IFET, até 150x para pagar a partir de R\$ 69.900,00
 FLORIS DO PARANÁ: 250m² sendo 10x25m, ao lado do IFET, até 120x para pagar a partir de R\$ 88.000,00
 SANTO ONOFRE: 525m², taxa de ocupação de 60%, quadra 26 lote 12, Rua Potiguaras nº535 R\$ 250.000,00
 CENTRO: 660m² sendo 12x55m, próprio comércio, próx. ao Hospital Salette, 70% tx ocupação R\$ 600.000,00
 CENTRO: 715m² sendo 13x55m, tx ocupação 70%, próximo a Pão de Ló, aceita-se propostas R\$ 720.000,00

CASAS
 R. Estocolmo, 890 - Itália Nova: 60m², laje, 02 quartos, sala, cozinha, banheiro, garagem R\$ 145.000,00
 R. Venezuela, 251 - Região do Lago: 562m², 01 suite, 02 quartos, sala, cozinha, wc, lavanderia, garagem R\$ 440.000,00
 R. Nereu Ramos, 2325 - próx. JL: 560m², laje, 01 suite, 03 quartos, 02 salas, wc, cozinha, lavanderia R\$ 630.000,00
 R. Pedro Ivo - Alto Canadá: 82m², laje, 02 quartos, salas, cozinha, wc, garagem, edícula R\$ 200.000,00

SOBRADOS
 Travessa Lajeado: 120m², 01 suite, 2 quartos, copa, cozinha, banheiro social, lavanderia, garagem R\$ 300.000,00
 R. Osvaldo Cruz, 101 - Na Neva: 138m², 01 suite c/ closet, 02 quartos, sala, cozinha, lavanderia, churras., garagem R\$420.000,00
 R. Estanislau Chervinski - Cod. Jardim Botânico: 136m², 01 suite, 02 quartos, sala, wc, garagem, edícula R\$ 480.000,00
 R. Rio de Janeiro - centro: 210m², 01 suite, 02 quartos, banheiro parte de cima; sala, cozinha, lavanderia, banheiro social, garagem para 02 carros e churrasqueira R\$ 850.000,00
 R. Hyeda Bágio Mayer, 2494 - Na Neva: 204m², 1 suite c/ closet, 2 quartos, banheiro social, lavabo, sala, cozinha, lavanderia, churrasqueira, garagem p/ 3 carros R\$600.000,00

SILVER TOWER

Oportunidade para investimento com excelentes preços



66,83m² área



82,49m² área



94,69m² área

CADINI



OPORTUNIDADE DE INVESTIMENTO NA CADINI IMÓVEIS
H. Rieger Residence

APARTAMENTOS NA PLANTA
 Localizado em região privilegiada de Cascavel
 Apartamentos com área total de 142,20 m²
 1 suite
 2 quartos
 Sala de jantar/estar
 Sacada com churrasqueira
 2 vagas de garagem com depósito individual

DIRETO COM A CONSTRUTORA

DESTAQUES

LOCAÇÃO

Ed. Cruzeiro do Sul quiti 501 - R. Souza Naves, 4044 - centro: 1 quarto/sala, banheiro R\$350,00
 Res. Francisco Franco casa 39 - R. Grécia, 1479, Jd. Itália: 2 quartos, sala, cozinha, banheiro R\$700,00
 Cond. Terra Nova I casa 39 - Av. das Torres, nº 186: 90m², 3 quartos, sala, cozinha, wc, garagem coberta R\$870,00
 Ed. Jacarandá - Apto - R. Francisco Bartnik, 1079: 2 quartos, sala, cozinha, wc, sac churrasq., 1 garagem R\$1200,00
 Ed. Jacarandá - Apto - R. Francisco Bartnik, 1079: 1 suite, 2 quartos, sala, cozinha, wc, sac churrasq., 1 garagem R\$1500,00
SALA COMERCIAL - R. JK,373, BAIRRO ALTO ALEGRE, Prox à Rodoviária - 2 banheiros, elevador R\$2.300,00
 Ap. Região do Lago - R. Rafael Picolli, 688: 1 suite, 2 quartos, banheiro, cozinha, garagem R\$850,00

Rua Presidente Bernardes, 1883 Centro - Cascavel - PR www.cadiniimoveis.com.br

GERSON PARANHOS
 www.gersonparanhos.com.br CORRETOR DE IMÓVEIS

APARTAMENTOS/CASAS/SOBRADOS:

APARTAMENTO REGIÃO DA UNIPAR: REFORMADO, SEMIMOBILIADO, SUÍTE COM CLOSET + CLOSET, 2 QUARTOS, SALA, COZINHA, BANHEIRO E GARAGEM, QUITADO R\$ 250.000,00
CASA NO TROPICAL 125,00 M², LOTE 450,00 M², PROXIMO A BIG PÃO, SUÍTE + 2 QUARTOS E DEMAIS DEPENDÊNCIAS, R\$ 590.000,00
SOBRADO NO PARQUE SÃO PAULO: PROX. AO BANCO DO BRASIL, 134,00 M², SUÍTE + 2 QUARTOS, WC SOCIAL, COZINHA, SALA ESTAR E DE JANTAR, LAVABO, R\$ 380.000,00
CASA NO CANCELLI: ALV. 145 M², 2 QUARTOS, SALA, COZ. BANHEIRO, LAV., DEP. EMPREGADA, GARAGEM + EDÍCULA, LOTE 420,00 M², RUA ALSIR DA MOTTA, 316 R\$ 380.000,00
CASA NO ACLIMAÇÃO 145,00 M², LOTE 600,00 M², RUA OTELO CELESTINO DE CASTILHOS, 621, ENTRE AS RUAS PRESIDENTE KENNEDY E RECIFE R\$ 297.000,00
CASA EM CONDOMINIO NA CLAUDETE: ALV. 3 QUARTOS, SALA, COZINHA, BANHEIRO, LAVANDERIA E UMA VAGA DE GARAGEM, RUA TUIUTI, 1225 R\$ 170.000,00

LOTES A VENDA:

ESQUINA PROXIMO A UNIPAR: 460,00 M², RUA RUI BARBOSA X SÃO LUIZ R\$ 520.000,00
ESQUINA NA FAG: 612,00 M² (17.50 X 35,00), RUA JOÃO CORREA COM ANÍBAL CURI, ESTUDA-SE TROCA POR SOBRADO R\$ 430.000,00
ESQUINA NO RESIDENCIAL TREVISO: 700,00 M² (20,00 X 35,00), R\$ 400.000,00
VALE DO SOL (REGIÃO DO PARQUE VERDE), 399,00 M², 14,00 X 28,50 R\$ 310.000,00
JD. PALMEIRAS: LOTE 560 M² (14 X 40), C/ DUAS CASAS PEQUENAS LOCADAS R\$ 260.000,00
ESQUINA NO SANTA CRUZ: 457,00 M², (15,00 X 30,50), PROXIMO AO COLÉGIO E POSTO DE SAÚDE, RUA TXIKAOS X TINGUIS R\$ 240.000,00
CIDADE VERDE: 360,00 M², SENDO 14 METROS DE FRENTE RUA JATOBÁ R\$ 210.000,00
PARQUE MORUMBI: 527,00 M², SENDO 16,35 DE FRENTE, PROX, AO COLÉGIO R\$ 160.000,00
LOTE VALE DO SOL: 355,00 M² RUA OTELO CELESTINO, 623 .. R\$ 160.000,00
MIRANTE: 200,00 M², RUA ERVAL, ÓTIMA VISÃO PARA A CIDADE R\$ 70.000,00 + PARCELAS OU QUITADO R\$ 140.000,00

Rua Souza Naves, 4150 - abaixo do Itaú Fone 3225.2540 - 9972.3834 - 8403.0652

IZ IMOBILIÁRIA ZANEL
 Administração e Vendas
 CRECI 1696-J

www.imobiliariazanel.com.br

IMÓVEIS PARA LOCAÇÃO

APARTAMENTOS:
 APTO - Suite master, 2 qtos, 2 salas c/ sac, coz semi mobiliada, lav, gar. Rua Pres. Kennedy, Ed Athenas R\$ 1.500,00 + cond
 APTO - Suite, 2 qtos, sala/ copa c/ sac com churrasq, coz, lav, 2 vg gar. Av. Barão do Rio Branco eqs Rua Antonina R\$ 1.100,00 ã possui cond
 APTO - Suite, um quarto, sala, cozinha, banheiro, área de serviço e 2 vagas de garagem, Rua Recife, Centro R\$ 900,00 não possui cond.
 APTO - Suite, 2 qtos simples, sala, coz, lav, 1 vg gar. Rua Recife, Ed Charrua R\$ 700,00 + cond.
 APTO - 2 quartos, sala, cozinha, banheiro, área de serviço e 1 vaga de garagem, Rua Recife, Centro R\$ 900,00 não possui cond.
 APTO - 2 qtos simples, sala, coz, lav, 1 vg gar. Rua Siqueira Campos, Ed. Parati, São Cristóvão R\$ 700,00 + cond.
 APTO - 1 Suite, sala, cozinha. 1 vaga de garagem, Ed Izabel, Rua Paraná esquina com Manoel Ribas R\$ 600,00 + cond.
 APTO - 1 Suite, sala, cozinha. 1 vaga de garagem, Rua Recife, Centro R\$ 550,00 não possui cond.
 APTO - 2 qts, bwc, sala, coz, lav e gar. Rua João Padilha, Res. Vogt, FAG R\$ 550,00 não possui cond
 APTO - 2 qts, bwc, sala, coz, lav e gar. Av Torres, Ed. Torres, em frente a FAG R\$ 550,00 + cond
 APTO - 1 qts, bwc, sala, coz, lav e gar. Av Torres, Ed. Torres, em frente a FAG R\$ 450,00 + cond

CASAS:
 CASA MISTA- 2 quartos, sala, cozinha, bwc, área de serviço e garagem. Rua Romão Chrun, São Cristóvão R\$ 700,00
 CASA MISTA- 2 quartos, sala, cozinha, bwc, área de serviço e garagem. Rua Manoel Ribas, centro R\$ 600,00
 CASA MISTA- 2 quartos, sala, cozinha, bwc, área de serviço e garagem. Rua Pernambuco, Coqueiral R\$ 550,00
 CASA ALVENARIA- 2 quartos, sala, cozinha, bwc, área de serviço e garagem. Rua Edson B. de Oliveira, Jd Itamaraty R\$ 600,00
 CASA ALVENARIA- 2 quartos, sala, cozinha, bwc, área de serviço e garagem, amplo terreno. Rua Luis Vianey Pereira, Maria Luiza, em Frente ao Abrigo São Vicente R\$ 900,00

SALA:
 SALA COMERCIAL TÉRREA ESQUINA: Aprox 60 m², Coqueiral, Rua Pe Ricardo c/ Rua João Lili Círico R\$ 600,00

IMÓVEIS PARA VENDA

ÁREA RURAL- 15 alq. mecanizados, prox ao Show Rural R\$ 2.600.000,00
 ÁREA URBANA- 2050 m² na BR 467 prox ao trevo cataratas, com 1 barracão de 300 m² e casa de 150 m². R\$ 1.200.000,00
 ÁREA RURAL- 2 alq. mecanizados, frente para BR 467, distrito de Sede Alvorada R\$ 800.000,00
 ÁREA RURAL- 10 alq. past, frente para BR, c/trevo de acesso, em Santa Maria prox. polícia Rod R\$ 600.000,00 (rec imóveis)
 CONJUNTO DE IMÓVEIS- 4 Sobrados, 1 Apto e 2 Sls Com, R João Lili Cirico eqs Padre Ricardo, Coqueiral. R\$1.800.000,00
 SOBRADO -TOLEDO- com aprox. 240m2 e lote com aprox. 280m2, excelente acabamento, Vila Industrial. R\$ 900.000,00
 CASA ALVENARIA - 129.78 m², lote 480m2(12x40), R Carlos Chagas, Jd. Nova York R\$ 700.000,00
 CASA MISTA - 130 m², lote 506,25 m2, R La Sale, São Cristóvão R\$ 280.000,00
 CASA ALVENARIA ESQUINA- 120 m², lote 701m2, R Serra do Puruna, Morumbi R\$ 250.000,00
 APTO - Suite, 2 qtos, sala, coz, bwc, lav, 2 vg gar. Rua Paraná, Ed. Itapuã (aceita camionete no negócio) R\$ 280.000,00
 APTO Res Pinheiros, Country. 2 qtos, sl, coz, banheiro, lav R\$ 170.000,00
 APTO Av. Torres, Fag. 2 qtos, sl, coz, banheiro, lav, aprox 72m2 R\$ 155.000,00
 APTO Av. Torres, Fag. 1 qtos, sl, coz, banheiro, lav, aprox 55m2 R\$ 115.000,00
 PRÉDIO RESIDENCIAL CENTRAL: Aprox. 1.070m2 de área construída e terreno de aprox. 700m2, sendo 10 unid resid todas locadas, situado na Rua Recife, região central. R\$4.300.000,00
 TERRENO- Rua Amazonas esquina com Tiradentes, Country, 800 m² (20x40) R\$ 800.000,00
 TERRENO- Rua Guanabara, Pioneiros Catarinense, 450 m² (15x30) R\$ 300.000,00
 TERRENO- Rua Ciro Monteiro, Brasília, 384 m² (12x32) R\$ 150.000,00
 TERRENO- Rua Masuetto Frankilino Zanuzzo, Lot. Nova Veneza, 360 m² (12x30) R\$ 135.000,00

FONE/FAX (45) 3225-2595

Av. Brasil, 5904, 1º Andar, sala 04 - Centro - Cascavel/PR

BRISA IMÓVEIS

Rua Souza Naves, 3983 - (45) 3225-3399 / 9972-3399

Sobrado semimobiliado no Jd Cristal, próx. a Unipar, com: suíte, 2 quartos, 3 salas, copa, cozinha, 2 BWC, lavabo, cozinha, edícula com churrasqueira, garagem para 3 carros - aceita imóvel de menor valor.

IMÓVEIS À VENDA

1 QUADRA COM 5000M² -

AV Brasil - Parcela-se em 60

pagamentos

- Terreno no Condomínio Brisa do Lago - Últimas unidades
- Terreno na Rua Teodoro Sampaio prox Igreja Pq São Paulo
- Terrenos com 2045 m² com 3 frentes Rua Administração.

TERRENOS INDUSTRIAIS NAS BRs

277 | 369 | 467

- 19 ALQ. Mecanizados em São João a 3 Km da BR 277
- Sobrado na Rua Manaus - suíte, 2 quartos, 2 vagas de garagem, sala, cozinha e churrasqueira. R\$ 450.000,00



Presença

imóveis

CRECI J04494

Rua Pres. Juscelino Kubitschek, 1221, Coqueiral Cascavel - PR
FONES (45) 3096-2020 / 9905-1162



ED. HILÁRIO FELIPE EFFGEN

Localizado na RUA PRESIDENTE KENNEDY com 1 SUÍTE + 2 QUARTOS / 2 VAGAS DE GARAGEM. Valor: R\$ 300.000,00



ED. GRAND HUDSON

Localizado na RUA PARAGUAI - ALTO ALEGRE, com 1 SUÍTE SIMPLES + 2 QUARTOS / 2 VAGAS DE GARAGEM. Valor: R\$ 274.000,00



IMOBILIÁRIA DESTRO

F: 45.3038.6464 / 9972.0213 / 9972.0172

Endereço: Rua Paraná, 1803

e-mail: destro.imobiliaria@gmail.com

www.imobiliariadestros.com.br

Representante autorizado:

RODOBENS
CONSÓRCIO

CASAS - MINHA CASA/MINHA VIDA

CASA NO JARDIM BARCELONA- Rua Olivedo, 957 com 50m²-2quartos,sala,coz., BWC., 1vaga. R\$ 125.000,00.
CASA RESIDENCIAL VILA GRAMADO - Rua Paranaguá - 52 m², 03 qtos., sala e coz. conjugadas, bwc e 01 vaga..... R\$ 148.000,00.

SOBRADOS

SOBRADO TROPICAL R. Fagundes Varela-- 241,65 m² 1 suite, 3 quartos, bwc social, 3 salas, cozinha, lav., lav. 2 garagens, edic. chur. e piscina R\$770.000,00
CONDOMÍNIO SOBRADOS PARQUE SÃO PAULO - Rua Quintino Bocaiuva -Excelente acabamento (110m² privativos) - Condomínio Fechado - 01 suite, 01 quarto com closet, 01 quarto, sala estar, sala jantar, lavabo, cozinha, lavanderia, churrasqueira, 02 vagas de garagem R\$ 330.000,00
SOBRADO CENTRO - R. Nereu Ramos - próx. Shopp. JL (176m²) -1s., 02 q., bwc, sala de tv, sala de estar/jantar, coz., edic. com chur., lav R\$ 450.000,00
SOBRADO JD. NOVA YORK GEMINADO Cond. SÃO MURIEL - R. Raposo Tavares- 136,35m²- 1 suite, 2 quartos, sala de estar/jantar, coz, 2 vagas R\$ 460.000,00
SOBRADO NA NEVA - Rua M. Rondon-1 suite, 2q, sala de estar/jantar,coz., a/serv., churrasq, 4 vagas, sobre terreno. R\$780.000,00
IDEAL PARA CLÍNICAS - SOBRADO NO CENTRO - Próximo à GASTROCLÍNICA-Rua Antonio Alves Massaneiro - Terreno 870m² - imóvel com 357m² - "suite, 03 quartos, sala estar, jantar, cozinha, lavanderia, dependência de empregada com bwc, edícula com churrasqueira, piscina" R\$ 1.490.000,00

CASAS

MORADAS CASCAVEL - terreno com 102 m² casa com 48 m² Cond. Fechado. Com 2 quartos cozinha, lavanderia, sala 1 vaga. Aceita casa maior valor. R\$ 115.000,00
CASA ESQUINA - 14 NOVEMBRO - R. Apare. dos Portos, 116,37m²-2 quartos, sala de estar/jantar, coz., 2bwc, garagem c/ lav. e dep. terreno 225 m² R\$ 200.000,00
PARQUE SÃO PAULO - R. Joaquim Távora - Terreno 402 m² - Casa 110 m² - 01 suite, 02 quartos, sala de estar, cozi., lav., bwc, garagem, sobre de terreno R\$ 290.000,00
SÃO CRISTOVÃO -Rua. Estilac Leal ,806- casa 120m²-3 quartos, sala ,coz., 2vagas, lavand., Terreno 455,23m² R\$ 310.000,00.
CASA CANADÁ - JARDIM CANADÁ - Rua Canoas, 247 - terreno 536,69 m² casa com 79,26 m² ACEITA IMÓVEL MENOR VALOR ... R\$ 320.000,00.
SANTA CRUZ -Rua Juruna, 1339- terreno com 390m²- tem duas casas uma com 99m² e a outra com 65m²..... R\$ 350.000,00.
PARQUE SÃO PAULO-Rua Carlos de Carvalho em frente parque Tarquinio. 2 suítes, 2 quartos, estar, jantar, coz, lavand. Terreno 297 m² R\$ 380.000,00.
PARQUE SÃO PAULO - Rua Cuiabá - "Terreno 537 m² - Casa 160 m² - 01 suite, 02 quartos, bwc, sala de estar, sala de jantar, cozinha, lavanderia, escritório/quarto, 04 vagas de garagem, sobre de terreno" R\$ 420.000,00.
BOM NEGÓCIO - 3 casas no SÃO CRISTOVÃO -Rua Antonina-Área const. 310,85m²(3 casas)- terreno com 715m² R\$ 490.000,00
PARQUE SÃO PAULO-R. Carlos de Carvalho- 2 suite sendo uma com hidro, 2 quartos, sala de estar, cozinha lavanderia, Terreno com 297m² R\$ 450.000,00.
CASA no NOVO MILÊNIO - R. Ariundo Carelli, 1037-187m²- 1 suite, 2 quartos, sala de estar e jantar conj., cozinha, área de serviço, churr., 3 vagas R\$ 530.000,00.
COQUEIRAL -Rua Flamboyant- 155 M²-1 suite, 3 quartos, sala de estar, sala de TV, escritório,cozinha, depósito, churr., piscina aquecida2 garagens R\$ 870.000,00.
CASA JD. NOVA ITALIA -terreno com 600 m² 15x40 casa com 130 m² com 1 suite 1 quarto, sala estar/jantar, coz, lav, 2 vagas edic. c/ churr. R\$ 295.000,00

TERRENOS

LOTES EM GUARANIACU - LOTEAMENTO PARIS com 300m² - lotes urbanos, com toda infra estrutura..... a partir de R\$ 49.800,00
TERRENO NO CENTRO - Rua Natal - (600m²) - (Preservação Permanente)..... R\$ 40.000,00.
TERRENO 375 m² COND. VIVER EM FLORES - terreno 15x25 a 1.500m do trevo de Boa Vista da Aparecida...a partir de R\$ 50.000,00.
TERRENO COM 1500 m² COND. PARAISO DO SOL - Boa Vista da Aparecida R\$100.000,00.
TERRENO COM 1.848,19 m² MARINAS DOCE VIDA BOA VISTA DA APARECIDA R\$150.000,00.
MEIO LOTE NA NEVA - Rua Marechal Rondon, 594- com 180m²(6x30) meio terreno R\$150.000,00.
LOTE NO JD. VENEZA -Rua Ivai,152- Terreno 12 x 30 = 360 m². Com duas casas ;1 de alvenaria e uma de madeira. R\$ 165.000,00.
LOTE NA FAG- R. João Kuloski- 525 m² R\$ 280.000,00
LOTE NA FAG- Rua Amarelido Passos- 600 m² R\$ 320.000,00
CANCELLO -Rua Osvaldo Cruz, 3423- terreno com 14x40 = 560 m² R\$ 420.000,00
TERRENO TREVISO Rua Farenza, 610- terreno com 15x40= 600m² Valor: R\$ 380.000,00.
CANCELLO-Rua Belém, 744- terreno com 15x49 = 735 m² R\$ 580.000,00.
TERRENO AO LADO COLÉGIO MARILIS-com 600 m² 15 x 40 com 3 casas mistas R\$ R\$ 750.000,00.
LOTEAMENTO AUTODROMO -Marginal BR 277 - 3.250m² R\$ 980.000,00.
LOTE CARAVELLE-Rua Vicente Machado com 1000 m² 20 x 50 com 4 casas de madeira. R\$ 1.300.000,00
LOTES NO TROPICAL Quadra 21 - 16 terrenos juntos Final da Rua Manaus (7500 m²) - R\$ 5.600.000,00.
RECANTO TROPICAL - Meia Quadra em frente Unipar (6.188 m²) - R\$ 11.500.000,00.
12 TERRENOS JUNTOS PIONEIROS CATARINENSE - Imóvel Comercial estrutura de Motel, e Casa Residencial - área total de 7.008 mts R\$ 6.835.000,00.

CONSÓRCIOS RODOBENS

COMECE 2016 COM TODA SEGURANÇA. GARANTA SUAS CONQUISTAS COM O PLANEJAMENTO DO CONSÓRCIO.
Planos de IMÓVEIS - Parcelas de R\$ 514,78 em até 180 meses pra pagar. FGTS como lance.
Planos de CARROS - Parcelas de R\$ 485,84 em até 72 meses pra pagar. Crédito de R\$ 28.360,00

FAZENDAS E CHÁCARAS

PROCURANDO UMA FAZENDA - CONSULTE-NOS - TEMOS VÁRIAS ÁREAS NA REGIÃO.
GUARANIACU - Linha Bornann- 10,5 alqueires, planta 8 alqueires, 8 açudes. R\$ 600.000,00
GUARANIACU - Zona Rural- 37,5 alqueires, Planta 22 alqueires.pode ampliar para 25 reflorestamento de Eucalipto, reserva 7,5 alqueires R\$ 2.100.000,00

COMERCIAL

PARA INVESTIDOR - PRÉDIO COMERCIAL AO LADO DA CATEDRAL E HOTEL COPAS VERDES - com 898, 18 m² de área construída, com 3 PAVIMENTOS - 15 KINETES ALUGADAS e 02 salas comerciais térreas..... R\$ 2.100.000,00. ACEITA NEGOCIAÇÃO.
SALA COMERCIAL TÉRREA - Av Toledo 1144 Próx Posto São Gabriel com 30 m²..... R\$ 120.000,00
SALAS COMERCIAIS - ED. UNIQUE OFFICE- com 100,61 m² na Rua Minas Gerais próx Hosp. Dos Olhos a partir de R\$ 345.480,86

APARTAMENTOS

NOVO MILÊNIO - ED. DOM GREGÓRIO - 916- 3º andar- 70m²- 2 quartos, sala e cozinha conjugados, área de serviço, 1 vaga R\$ 155.000,00
APARTAMENTO NUREMBERG -Rua Manaus, 2074- Térreo Bl. A- Frente-98,61m²- 2 qu., sala de estar /jantar, coz. área de serviço, 1 vaga Valor: R\$ 175.000,00
APARTAMENTO GARDEN CLUB - Cancelli- 1 su. 2 qu., sala estar, jantar, cozi., lav, 1 vaga. Pisc.Play Ground, Quadras Quiosques, Acad.a partir de R\$ 239.800,00
CENTRO - ED. RUI BARBOSA- Rua Rui Barbosa-2q., sala, coz., 1 gar., Aptos 1203 e 602 R\$ 240.000,00
APTO. ED. RIO DA PRATA -Rua Uruguai,423-2º andar-88,97m². 3 quartos, BWC, sala de estar /jantar, coz., área de serviço. 1 vaga Semi Mobiliado R\$ 248.000,00
EDIFÍCIO SALVADOR DALÍ - COUNTRY 120 m² 1 suite e 2 quartos, sala de estar, jantar, cozinha e lavanderia, sac.chur, elevador e 1 vaga A partir de R\$ 250.000,00
CENTRO - ED RUI BARBOSA-Rua Rui Barbosa- 2 quartos, sala, cozinha e BWC mobiliados,1 garagem. Aptos 803 e 1003 R\$250.000,00
CENTRO - ED. ANGELA - Rua Paraná- 119,64 m²-2 quartos, sala de estar/jantar, BWC, área de serviço, 1 garagem- Cond. R\$ 210,00 R\$ 249.000,00
CENTRO - ED. VALENCE Rua Mal C. Rondon próximo ao IDEAL com 108,62 m² 2 quartos 1 vaga a partir de R\$ 255.260,83
CENTRO - ED. VALENCE Rua Mal C. Rondon próximo ao IDEAL com 121,27 m² 1 suite e 1 quarto quartos 1 vaga a partir de R\$ 285.004,51
CENTRO - ED. VALENCE Rua Mal C. Rondon próximo ao IDEAL com 145,46 m² 3 suítes 2 vaga a partir de R\$ 584.162,70
PACAEMBU - ED. GRAND CLUB- Rua Bartolomeu Gusmão-11,75m² -A VISTA COM DESCONTO a partir de R\$ 305.690,00
APARTAMENTO ALEXANDRIA- Centro - 106 m² total 69,48 m² priv. 1 suite, 1 qu, sala estar/jantar sac churra, 1 vaga a partir R\$ 307.958,40.
APARTAMENTO ED VITA REAL- Antonina- com 1 suite 2 quartos, sac. c/ churr., coz. Lav. 1 ou 2 vagas, Com 140 m² A partir de R\$ 373.834,00.
APTO ED. VILLAGIO REALE - Rua São Luiz - com 168 m² com 1 sui. 2 quartos,estar,jantar, coz, lav, 2 vagas a partir de R\$ 471.078,36
NEVA - Ed. CURITIBA - com 1 suite e 1 quarto sala estar jantar, coz.,sac c/ churr. 1 vaga a partir de R\$ 300.960,00
NEVA - Ed. CURITIBA - com 1 suite e 2 quartos sala estar jantar, coz.,sac c/ churr. 2 vagas a partir de R\$ 414.091,00
CENTRO - ED. VALPARAÍSO -Centro - Aptos. 1 suite e 2 quartos com 1vaga 95,18 m² de área útil de R\$ 430.000,00 por R\$ 399.000,00.
CENTRO - ED. VALPARAÍSO -Centro - Aptos. 1 suite e 1 quarto com 1 vaga 65,40 m² de área útil de R\$ 350.000,00 por R\$ 319.000,00.
CENTRO - ED. TULIPA - R. Paraná- 165m²-9º andar -1 s., 2 q., sala de estar/jantar, coz., lav, sac. c/ churrasq, 2 vagas R\$ 435.000,00
APTO NO COUNTRY ED. FLOR DE LÓTUS -Rua Voluntários da Pátria, próximo à Igreja São João Batista 2º andar, 180 m² total 1 suite e 2 quartos, sala estar jantar, cozinha lavanderia, sac c/ churrasq, condomínio baixo, piscina, 2 vagas. De R\$ 550.000,00 por R\$ 440.000,00
APARTAMENTO EDIFÍCIO SPLENDORE Apartamento com 154,48 m² Rua Pedro Ivo em frente à Igreja São João Batista, Country, com 1 suite, 2 quartos, sala estar, jantar, cozinha, lavanderia, 02 vagas garagem, de R\$ 520.000,00 por R\$ 495.000,00. Entrada parcelada e restante financiamento.
APTO ED. MONTE REAL - Centro- 178 m² total, 133 m² área útil, 1 su., 2 qu., sala estar/jantar, cozinha, lav, dep empreg, 1 vaga, 2 elevadores, port. 24 hs, R\$ 450.000,00.
APTO. ED. LA FELICITA - Rua Mato Grosso com 222,14 m² com 1 suite 2 quar, estar, jantar, coz, lav, 2 vagas, áreas de lazer a partir de R\$ 684.018,55
CENTRO - ED. BELLE MAISON - R. Mato Grosso - 8º andar - 01 s. c/ hidro e closet, 01 s. simples, 02 q., sala de estar, sala de jantar sacada c/ chur. fechada com vidros, lavabo, sala de tv, cozinha, lav., e 02 vagas. R\$ 765.000,00.

ALUGUEL

APTO RUA PARANÁ em frente Geração Veículos- próximo ao São Lucas com 2 quartos, sala estar jantar, cozinha lavanderia, 1 vaga, peças grandes R\$ 800,00
SALA COMERCIAL NA RUA PARANÁ próximo ao Hosp. São Lucas - térrea com 80 m² de frente para Paraná R\$ 1.500,00

DK IMOBILIÁRIA

ano 26[®] J-3224

"Confie para nós a administração e venda de seu imóvel"

VENDAS

TERRENOS PARA VENDA

TERRENO BR 467, LOTEAMENTO JARDIM ALVORADA MEDINDO 1525,00 M..... VALOR R\$ 750.000,00
TERRENO RUA CIPRESTE, CONDOMÍNIO PORTAL DO VALE, PARQUE VERDE MEDINDO 2.036,79 M2 VALOR R\$ 700.000,00
TERRENO RUA JOÃO KULOSKI, LOTEAMENTO FAG MEDINDO 525,00 M2 VALOR R\$ 280.000,00
TERRENO RUA AMARILDO PASSOS, LOTEAMENTO FAG MEDINDO 600,00 M2 . VALOR R\$ 320.000,00

CASAS PARA VENDA

CASA: RUA TARQUINIO JOSLIN DOS SANTOS, 694 JARDIM MARIA LUIZA - 02 SUITES, 04 QUARTOS, 05 BWC'S, COZINHA, ÁREA DE SERVIÇO, 04 VAGAS DE GARAGENS (MEDINDO 320,00 M2) VALOR R\$ 1.050.000,00
CASA: RUA ENGENHARIA, 645 JARDIM UNIVERSITÁRIO - 01 SUITE, 02 QUARTOS, SALA, BWC SOCIAL, COZINHA, ÁREA DE SERVIÇO, 01 VAGA GARAGEM (MEIA QUADRA DA UNIOESTE) VALOR R\$ 320.000,00

APARTAMENTOS PARA VENDA:

ED. BREMEN 2º ANDAR: RUA PIO XII, nº 1723 - 01 SUITE, 02 QUARTOS, SALA, COZINHA, BWC SOCIAL, ÁREA DE SERVIÇO, 01 VAGAS DE GARAGEM VALOR R\$ 199.500,00

LOCAÇÃO

LOCAÇÃO KINETES:

RES. GABARITO - KINETE: RUA DO FEITOR, 65 FACULDADE - 01 QUARTO, SALA/COZINHA, BWC, LOCAL PARA ESTACIONAMENTO ÁREA COM CHURRASQUEIRA..... VALOR R\$ 330,00 A 360,00

LOCAÇÃO APARTAMENTOS:

ED. RUI BARBOSA, AP. 1303 13º ANDAR: RUA RUI BARBOSA ESQUINA COM A RUA PERNAMBUCO - 02 QUARTOS, BWC SOCIAL, SALA EM 02 AMBIENTES, COZINHA, ÁREA DE SERVIÇO, 01 VAGA DE GARAGEM VALOR R\$ 1000,00
ED. RUI BARBOSA, AP. 903 13º ANDAR: RUA RUI BARBOSA ESQUINA COM A RUA PERNAMBUCO - 02 QUARTOS, BWC SOCIAL, SALA EM 02 AMBIENTES, COZINHA, ÁREA DE SERVIÇO, 01 VAGA DE GARAGEM VALOR R\$ 1000,00
ED. JK, AP. 201 2º ANDAR: RUA JUSCELINO KUBITCHEK, 1207 - 02 QUARTOS, BWC SOCIAL, SALA EM 02 AMBIENTES, COZINHA, ÁREA DE SERVIÇO, SACADA COM CHURRASQUEIRA, 01 VAGA DE GARAGEM VALOR R\$ 800,00

SOBRADO E CASA PARA LOCAÇÃO:

CASA FUNDOS. RUA LONDRINA, 2468 03 QUARTOS, BWC SOCIAL, SALA, COZINHA, ÁREA DE SERVIÇO, 01 VAGA DE GARAGEM..... VALOR R\$ 550,00

SALAS COMERCIAIS PARA LOCAÇÃO

SALA COMERCIAL RUA: SETE DE SETEMBRO, Nº 2.858 CENTRO VALOR R\$ 1.000,00
SALA COMERCIAL ED. FELIPE ADURA, SALA 305B RUA: ANTONIO ALVES MASSANEIRO, Nº 154 VALOR R\$ 400,00
SALA COMERCIAL RUA: SETE DE SETEMBRO, Nº 3034 ED. EMILIA SARAIVA SALA, 61 CENTRO VALOR R\$ 550,00
SALA COMERCIAL AV. BARÃO DO CERRO AZUL, 866 VALOR R\$ 1.800,00
PRÉDIO COMERCIAL COM 400 M2 RUA: CARLOS GOMES ESQUINA COM A RUA RIO DE JANEIRO VALOR R\$ 4.500,00
SALA COMERCIAL RUA: RIO GRANDE DO SUL, Nº 1026 CENTRO COMERCIAL BELLA CITÁ VALOR R\$ 3.400,00

TERRENO PARA LOCAÇÃO

TERRENO AV. BRASIL, PROXIMO A RUA JK VALOR R\$ 3.500,00

Rua RECIFE, 659 - CENTRO - CASCAVEL/PR

Fone: (45). 3224.2825 - www.imobiliariadk.com.br



CONSTRUTORA
B4

www.b4construtora.com.br

45.3035-2060

CURITIBA RESIDENCE

PRONTO PARA MORAR!

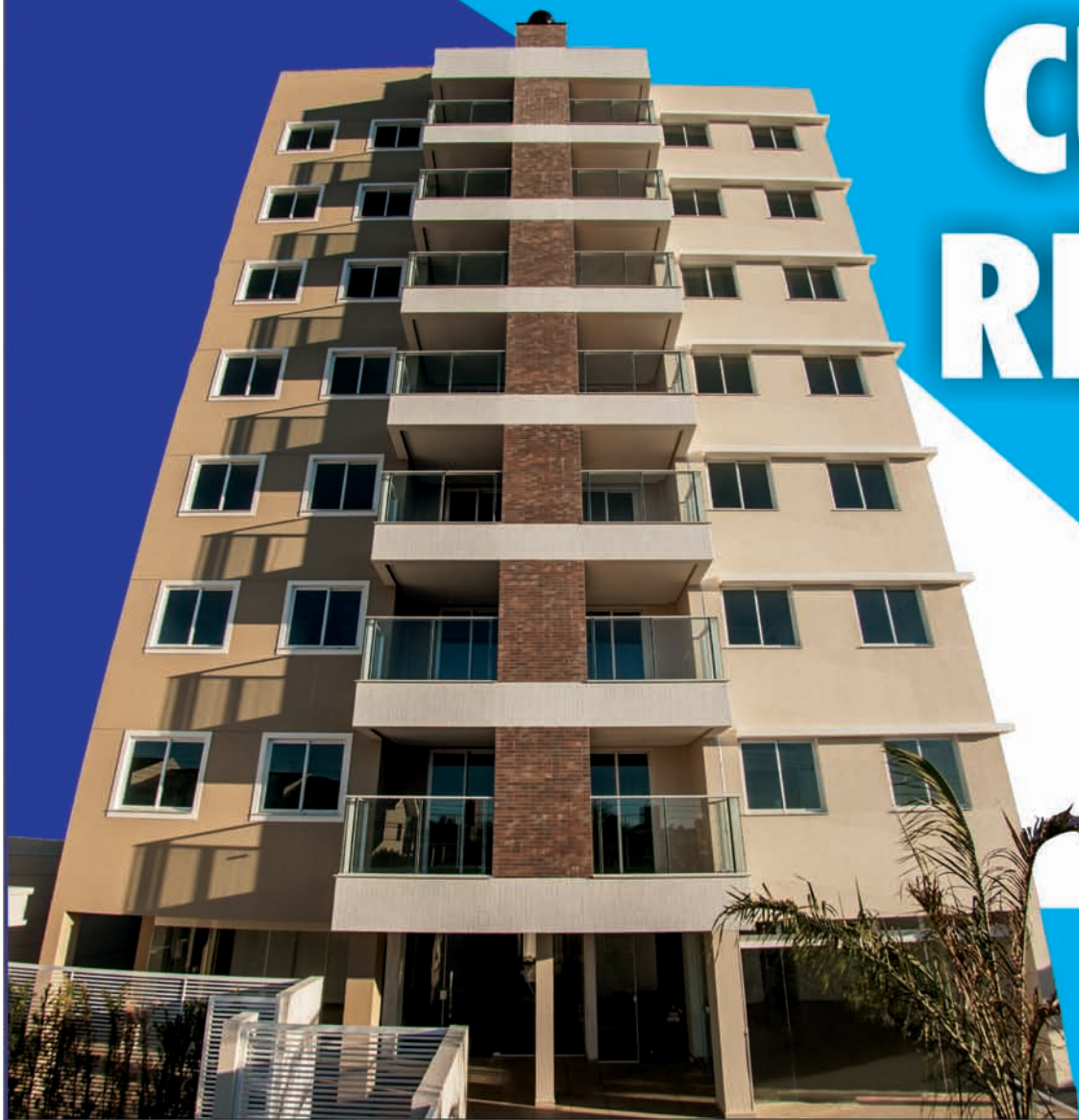

**ÓTIMA LOCALIZAÇÃO
NO BAIRRO NEVA!**

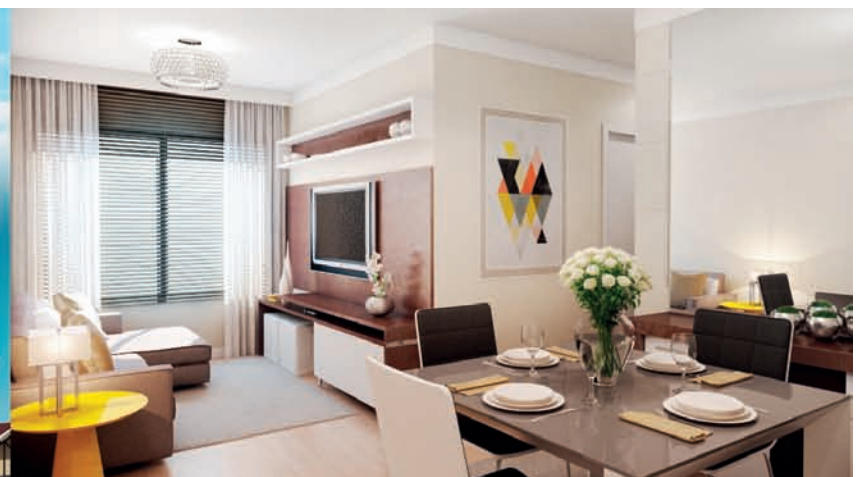

RESIDENCIAL
ROSENGARTEN

RUA 1º DE MAIO, 195 | NEVA

2 DORMS.
90M2

3 DORMS.
120M2

VISITE
APARTAMENTO
DECORADO

2 E 3
DORMITÓRIOS
COM 1 OU 2 VAGAS
DE GARAGEM



Central de Vendas:
(45) 3038.1515
(45) 9112.1515
vendas@krum.com.br
www.krum.com.br



Curta nossa Fan Page e compartilhe as novidades.

Fique por dentro dos lançamentos do mercado imobiliário, com conteúdos sempre atualizados.



APARTAMENTOS EM CONSTRUÇÃO

= ED. ELEGANCE. APTOS - Rua Dom Pedro II esq. Mato Grosso - CENTRO. - R1 - 16.347 - 2013

(02 APTº POR ANDAR), Com (240,02 vagas de garagem) - 01 suíte, 02 quartos, bwc social, sala p/ 2 ambientes c/, churrasqueira, lavabo, cozinha, área de serviço, bwc, área comum com piscina, salão de festa com espaço gourmet, Hall decorado, cameras segurança, medidor água individual poço artesiano. (LANÇAMENTO).

= ED. PRIVILEGE. APTOS - Rua Mato Grosso - CENTRO. - R1 - 062.178-2010

(04 APTº POR ANDAR), Com (294,31M² 02 vagas de garagem), 01 suíte máster, closet, 02 suítes, sala estar / jantar / espaço gourmet, sacada, lavabo, cozinha, lavanderia, dep. de empregada - Área comum c/ piscina adulto, piscina infantil, deck, Play Ground, fitness, sauna mini-quadra, salão de festas, cozinha gourmet, churrasqueira, sala de jogos, bicicletário.

= ED. INFINITY. APTOS - Rua Mato Grosso - CENTRO. - R1 - 44.306 - 2011

(04 APTº POR ANDAR), Com (164,271M²) 02 vagas de garagem) - 01 suíte, 02 quartos, Bwc social, sala p/ 2 ambientes c/ churrasqueira, cozinha, lavanderia. Área comum Hall decorado, salão de festa, espaço gourmet, churrasqueira, playground, quadra poliesportiva, poço artesiano.

= ED. SPLENDORE. APTOS - Rua Pedro Ivo - CENTRO. - R1 - 75.770 - 2012

(04 APTº POR ANDAR), Com (154,488,02 vagas de garagem) - 01 suíte, 02 quartos, Bwc social, sala p/ 2 ambientes c/ churrasqueira, cozinha, lavanderia. Área comum Hall decorado, salão de festa c/ cozinha, sala de jogos, piscina c/ deck, churrasqueira, poço artesiano.

= ED. ABSOLUTE. APTOS - Rua Carlos de Carvalho - CENTRO. - R1 - 79.563 - 2014

(06 APTº POR ANDAR) - (DUAS OPÇÕES DE PLANTAS), 02 quartos, Bwc social, sala / cozinha / lavanderia, vaga de garagem. Área comum Hall decorado, 03 elevadores, salões de festa, churrasqueira e outros atrativos. EXCELENTE LOCALIZAÇÃO.

APARTAMENTOS

= ED. COUNTRY VILLE RESIDENCE. APTOS - R. Jorge Samways. - FOZ DO IGUAÇU - R2 - 6012 - 1998

Com 425,312M², c/ 03 vagas de garagem - 256,4411m² c/ 03 vagas de garagem 240,0748m² c/ 2 vagas de garagem - 227,336m² c/ 02 vagas de garagem.

= ED. PORTO GENOVA. APTO 500 - Av. Visconde de Guarapuava, 4629 - CURITIBA - PR.

Com 602,02. 01 suíte máster (closets e bwcs feminino/masculino), 02 suítes, terraço, rouparia, home Office, área social ampla c/ hall(galeria), sala jantar, cristaleira, living integrado ao estar íntimo/jardim de inverno, lavabo, copa c/ estar, churrasqueira (individual, cozinha espaçosa, lavanderia c/ quarto de secagem e varal, 02 dep. de empregada, 04 vagas de garagem, depósitos

= ED. ATLANTA. APTO 302 - Rua Pernambuco esq. c/ Salgado Filho - CENTRO.
Com 184,02. 01 suíte, 02 quartos, Bwc social, sala p/ 2 ambientes, cozinha, área de serviço, 02 vagas de garagem. R\$450.000,00.

= ED. CASA BLANCA. APTO 100 - Rua Mato Grosso, 1966 - CENTRO.
Com 192,38M². 01 suíte, 02 quartos, Bwc social, sala p/ 2 ambientes, lavabo, sacada, cozinha, lavanderia, dep. de empregada, 02 vagas de garagem, (armários 2 quartos e cozinha - tanque - pisos laminado / cerâmica). R\$ 420.000,00.

= ED. CASA BELLA. APTO 302 (DUPLEX) - R. Mato Grosso, 2002 - CENTRO.
Com 274,02. 01 suíte c/ sacada (fechada blindex), 02 quartos, bwc social, sala Tv sala p/ 2 ambientes c/ sacada (fechada blindex), lavabo, cozinha c/ armários, lavanderia, dep. de empregada, 02 vagas de garagem. R\$650.000,00.

= ED. GEMINI II. APTO 15º ANDAR - Rua São Paulo, 789 - CENTRO.
Com 240,02. 01 suíte máster, 02 quartos, Bwc social, sala p/ 2 ambientes c/ sacada, lavabo, sala jantar c/ sacada e churrasqueira, cozinha, lavanderia, dep. de empregada, 02 vagas de garagem. R\$750.000,00.

= ED. IMPERATRIZ. APTO - Rua Olavo Bilac, 1319 - CENTRO.
Com 257,02. 01 suíte máster, 03 quartos, Bwc social, sala p/ 3 ambientes c/ sacada fechada Blindex, lavabo, cozinha, lavanderia, dep. de empregada, depósito, 02 vagas de garagem. (APTO MOBILIADO- AR SPLIT - PISO LAMINADO E GRANITO). R\$ 850.000,00.

= ED. MILÃO. APTO 302 - Rua Paraná, 5319 - CENTRO
Com 106,2M². 02 quartos, bwc social, sala p/ 2 ambientes c/ sacada, cozinha (mobiliado/ eletrodomésticos), lavanderia, 01 vaga de garagem. R\$ 300.000,00.

= ED. RESID. ROSEMOUNT APTO 1303 - Rua Pernambuco, 1364 esq. - CENTRO.
Com 295,02. 01 suíte máster, 02 suítes, sala tv, sala jantar c/ sacada e churrasqueira, lavanderia, Bwc de serviço, 02 vagas de garagem individuais.. R\$950.000,00, (aceita imóvel até R\$450.000,00).

= ED. GEMINI II. APTO 16º ANDAR - Rua São Paulo, 789 - CENTRO.
Com 240,02. 01 suíte máster, 02 quartos (um c/ armário), Bwc social, sala estar c/ armário c/ sacada, lavabo, sala jantar c/ armário, sacada c/ churrasqueira / pia, cozinha, lavanderia dep. de empregada, 02 vagas de garagem. (suíte c/ armário, cozinha e lavanderia. c/ armários). R\$680.000,00.

= ED. RESID. ROSEMOUNT APTO 901 - Rua Pernambuco, 1364 esq. - CENTRO.
Com 296,26M². 01 suíte máster, 02 suítes, sala estar, lavabo, sala estar / jantar c/ espaço gourmet, cozinha, lavanderia, Bwc de serviço, 02 vagas de garagem. R\$ 750.000,00,

= ED. NUREMBERG. APTO 17 BL C - Rua Manaus, 2074 - CANCELLI.
Com 134,21M². 03 quartos, Bwc social, sala p/ 2 ambientes, cozinha e lavanderia, 02 vagas de garagem.

= ED. ALTO LEBON. APTO - Rua Rio de Janeiro, 956 - CENTRO.
Com 149,02. 01 suíte, 01 quarto, Bwc social, sala p/ 2 ambientes c/ sacada churrasqueira / pia, cozinha (mobiliada), lavanderia, 02 vagas de garagem. R\$400.000,00.

= ED. QUINTO ANDREIS BLA. APTO 103 - Rua Theodoro Sampaio, 458 esq. Souza Naves - PQ. SÃO PAULO
Com 104,01M². 01 suíte, 01 quarto, Bwc social, sala p/ 2 ambientes c/ sacada e churrasqueira/pia, cozinha, lavanderia, 01 vaga de garagem.

= ED. QUINTO ANDREIS BLB. APTO 103 - Rua Theodoro Sampaio, 458 esq. Souza Naves - PQ. SÃO PAULO
Com 91,50M². 02 quartos, Bwc social, sala p/ 2 ambientes c/ sacada e churrasqueira

/pia, cozinha, lavanderia, 01 vaga de garagem.

= ED. GERALDO MARQUES SARAIVA - (COBERTURA DUPLEX - MOBILIADO). Rua Mato Grosso, 1789 - CENTRO.

Com 366,39M². 01 suíte c/ closet/ sauna, escritório, salão de jogos, Bwc social, sala jantar, cozinha, lavanderia, salão de festa amplo, 04 vagas de garagem. R\$1.800.000,00.

= ED. ANA CANDIDA. APTO 3º ANADR - Rua Da Bandeira, 836 - CENTRO.

Com 133,89M². 01 suíte, 02 quartos, Bwc social, sala p/ 2 ambientes c/ sacada e churrasqueira, cozinha, lavanderia, 01 vaga de garagem. R\$280.000,00. (apto sem acabamento).

= ED. SHERATHON, APTO - Rua Rio de Janeiro, 1626 - CENTRO.

Com 100,23M². 03 quartos, Bwc social, sala estar / jantar c/ sacada, cozinha, lavanderia, 01 vaga de garagem. R\$250.000,00.

= ED. PRIVILEGE I. APTO 6º ANDAR - Rua Mato Grosso, 2687 - CENTRO.

Com 304,14M². 01 suíte máster c/ closet, 01 suíte, salas - espaço gourmet, lavabo, cozinha, lavanderia, 02 vagas de garagem. R\$1.200.000,00 (MOBILIADO).

= ED. NANAI RESIDENCE. APTO 206 - Bloco Vila Anchova - PORTO DE GALINHAS - PE.

Com 60,02. 01 suíte, 01 quarto, Bwc social, cozinha, sacada, espaço Gourmet. R\$650.000,00.

= ED. SALGADO FILHO, APTO 101 - Rua Salgado Filho, 3253 - CANCELLI.

Com 160,90M². 01 suíte, 02 quartos, Bwc social, sala p/ 2 ambientes - sacada e churrasqueira, cozinha, área de serviço. 02 vagas de garagem.

= ED. VALENTINA, APTO 2º ANDAR - Rua Antonina, 2464 - CENTRO.

Com 156,50M². 01 suíte c/ sacada, 01 quarto, Bwc social, sala estar / jantar c/ sacada, cozinha, lavanderia. 01 vaga de garagem. R\$500.000,00

= ED. FILADELPHIA. (COBERTURA) - Rua Rio de Janeiro, 1110 - CENTRO.

Com 750,02. 02 suítes, 02 demi-suítes, sala estar, sala jantar c/ churrasqueira, lavabo, copa, cozinha, lavanderia, dep. de empregada, 06 vagas de garagem. (salão de festa c/ churrasqueira - salão de jogos - academia - piscina). R\$1.550.000,00.

= ED. COUNTRY WAY. APTO 314 - R. Vicente Machado, 2076 - COUNTRY.

Com 143,02. 01 suíte, 02 quartos, bwc social, sala p/ 2 ambientes c/ sacada e churrasqueira, cozinha, área de serviço, 02 vagas de garagem. R\$403.000,00.

= ED. PRIVILEGE I. APTO 1102 - Rua Mato Grosso, 2687 - CENTRO.

Com 304,14M². 01 suíte máster c/ closet, 02 suítes, sala p/ 3 ambientes c/ sacada e Churrasqueira / pia, lavabo, cozinha, lavanderia - dep. de empregada, 02 vagas de garagem. R\$1.200.000,00.

= ED. AÇORES. APTO 902 - Rua Visconde de Guarapuava - CENTRO.

Com 286,02. 03 suítes (mobiliadas), sala TV / estar / jantar, lavabo, sacada c/ churrasqueira, cozinha e lavanderia (mobiliadas), dep. de empregada (mobiliada), 03 vagas de garagem. R\$1.200.000,00.

= ED. TORRE DE LYON II, APTO 6º ANDAR - Rua Recife, 1042 - CENTRO.

Com 129,96M². 01 suíte, 02 quartos, Bwc social, sala p/ 2 ambientes c/ sacada, cozinha, lavanderia, 02 vagas de garagem. R\$330.000,00

= ED. CONTEMPORANEAU. APTO 101 - R. Carlos de Carvalho, 3480 esq. - CENTRO.

Com 284,702M². 01 suíte, 02 quartos, bwc social, sala p/ 2 ambientes c/ espaço Gourmet, com terraço, lavabo, cozinha, lavanderia, 02 vagas de garagem. depósito.

= ED. CONTEMPORANEAU. APTO 102 - R. Carlos de Carvalho, 3480 esq. - CENTRO.

Com 337,989M². 01 suíte, 02 quartos, bwc social, sala p/ 2 ambientes c/ espaço Gourmet, com terraço, lavabo, cozinha, lavanderia, 02 vagas de garagem. depósito.

= ED. CONTEMPORANEAU. APTO 201 - R. Carlos de Carvalho, 3480 esq. - CENTRO.

Com 241,699M². 01 suíte, 02 quartos, bwc social, sala p/ 2 ambientes c/ espaço Gourmet, balcony, lavabo, cozinha, lavanderia, 02 vagas de garagem. depósito.

= ED. PREMIER. (COBERTURA DUPLEX) - Rua Mato Grosso, 2347 - CENTRO.

Com 449,35M². 01 suíte máster, 02 closets, 02 suítes, sala p/ 03 ambientes c/ lareira - lavabo, sala TV c/ varanda e churrasqueiras, cozinha, lavanderia, dep. de empregada, 02 vagas de garagem. (ficam os móveis sob medida) R\$1.500.000,00.

= ED. MONTE CASTELO. APTO 12º ANDAR - Rua São Paulo, 921 - CENTRO.

Com 180,02. 01 suíte, 02 quartos, bwc social, sala p/ 2 ambientes c/ sacada, cozinha, lavanderia, dep. de empregada, 01 vaga de garagem. R\$ 450.000,00.

= ED. METROPOLIS. APTO 7º ANDAR - Av. Atlântica, 770- BALNEÁRIO CAMBORIÚ

Com 494,87. 01 suíte máster c/ closet, 02 suítes c/ closets, sala p/ 02 ambientes c/ sacada, sala jantar espaço gourmet, lavabo, cozinha, lavanderia, dep. de empregada, 04 vagas de garagem. (DECORADO - MOBILIADO - "MÓVEIS SIERRA").

= ED. CONTEMPORANEAU. APTO 14º - R. Carlos de Carvalho, 3480 esq. - CENTRO.
Com 241,699M². 01 suíte c/ balcony, 02 quartos, bwc social, sala p/ 2 ambientes c/ espaço gourmet e balcony, lavabo, cozinha, lavanderia, 02 vagas de garagem. depósito.

RESIDENCIAL GREEN TOWN

= CONDOMÍNIO COM 13 SOBRADOS - Rua Erva Mate, 318. RECANTO TROPICAL - R1 51.737- 2013.

Com 128,23M². 01 suíte, 02 quartos, bwc social, sala p/ 2 ambientes, lavabo, sala jantar / cozinha - área de serviço.

RESIDÊNCIAS

= SOBRADO - COND. VINICIUS DE MORIAS

Com 500,02, Lote c/ 784,02, 01 suíte máster, suíte simples, demi-suíte, sacadas, sala de estudo, sala estar, sala tv, lavabo, espaço gourmet, cozinha, lavanderia, despensa, dep. de empregada, garagem p/ 04 carros, espaço Fitnes, piscina aquecida, hidromassagem, cascata. R\$2.200.000,00.

= RESID. ALVENARIA - Marina Doce Vida - BOA VISTA DA APª.

Com 230,50M², Lote c/ 1.358,70M². 03 suítes (mobiliada), sala p/ 2 ambientes (mobiliada), cozinha e lavanderia com (móvel completa), tanque, maquina de lavar, dep. de empregada (mobiliada), varanda grande c/ churrasqueira, forno pizza, chapa, mesa grande em granito, mesa c/ guarda sol, garagem, (piscina nova c/ borda permanente infinita, luz colorida, jardim, arvores frutíferas, irrigação automatizada, ar condicionado, Pier, barco motor Yamaha 150 HP, injeção eletrônica Socker 222. R\$1.500.000,00.

= RESID. ALVENARIA - Rua Presidente Bernardes, 838 esquina. - CENTRO.

Com 302,02, Lote c/ 645,75M². 01 suíte c/ closet, 02 quartos, Bwc social, sala p/ 2 ambientes c/ lareira, lavabo, sala jantar, cozinha, lavanderia, garagem. porão, Edicula = churrasqueira - piscina. R\$1.350.000,00.

= RESID. ALVENARIA - Marina Doce Vida - BOA VISTA DA APª.

Com 260,02, Lote c/ 2.058,04M². 02 suítes, 01 quarto, Bwc social, sala estar, sala TV, sala jantar, cozinha c/ armários, lavanderia, dep. de empregada, varanda grande c/ churrasqueira garagem p/ 2 carros coberta, (piscina). R\$1.250.000,00.

= RESID. MISTA - Rua Souza Naves, 2515 - PARQUE SÃO PAULO.

Lote nº0022, Quadra nº 001, com 455,02. R\$ 550.000,00.

= RESID. MADEIRA - Rua São Luiz, 2137 - CENTRO.

Lote nº08, Quadra nº, com 390,02. R\$480.000,00.

= SOBRADO - Rua Pernambuco, 2269 esq. c/ Flamboyant - CENTRO.

Com c/ 128,02, Lote c/ ,02. 01 suíte c/ hidro, 02 quartos, Bwc social, 02 sacadas, sala estar/ Tv, lavabo, adega, cozinha, lavanderia, garagem p/ 02 carros c/ churrasqueira. (ficam todos os móveis fixos e ar-condicionado) . R\$ 550.000,00.

= RESID. ALVENARIA - Rua Londrina, 2055 - COUNTRY.

Com 197,25M², Lote c/ 560,02. 01 suíte, 02 quartos, bwc social, sala p/ 2 ambientes, cozinha, área de serviço, Bwc, mezanino, garagem p/ 4 carros (2 cobertas) (quintal 14x20) R\$800.000,00

= SOBRADO - Rua Hyeda Baggio Mayer, 1321 - PARQUE SÃO PAULO.

Com c/ 291,46M² - Lote c/ 308,99M². 03 suítes (uma c/ closet), sala estar, lavabo, sala jantar, cozinha (planejada), área de lazer c/ churrasqueira, lavanderia, garagem p/ 4 carros (2 cobertas), (piso porcelanato e laminado - piscina - cerca elétrica - portão e porteiro eletrônicos). R\$ 900.000,00.

= RESID. ALVENARIA - Rua Natal, 800 - CANCELLI

Com c/ 204,02 - Lote c/ 426,02. 01 suíte c/ closet, 02 quartos, Bwc social, sala estar / jantar, cozinha, área de serviço, garagem p/ 02 carros. EDICULA = lavanderia, bwc, churrasqueira. R\$650.000,00.

= RESID. TRIPLEX - COND. LAGO DOURADO - REGIÃO DO LAGO.

Com c/ 421,02 - Lote c/ 1.260,02. 01 máster c/ closet amplo e varanda, 03 suítes c/ sacadas escritório c/ sacada, sala estar c/ lareira, lavabo, adega, sala jantar, cozinha, lavanderia, dep. de empregada, garagem p/ 3 carros, salão c/ churrasqueira, varal, depósito grande, (piso porcelanato e laminado - piscina aquecida c/ 02 bwc - tem elevador = ficam os móveis fixos). R\$2.800.000,00.

= RESID. ALVENARIA - Rua Vista Alegre, 48 - JD. ESMERALDA.

Com 60,02, Lote c/ 100,02. 02 quartos, bwc social, sala e cozinha conjugadas, lavanderia na lateral. R\$165.000,00.

= RESID. ALVENARIA - Rua Vista Alegre, 50 - JD. ESMERALDA.

Com 60,02, Lote c/ 100,02. 02 quartos, bwc social, sala e cozinha (conjugadas), lavanderia na lateral. R\$165.000,00.

= CHALÉ ALVENARIA - Marina Bela Vista - BOA VISTA DA APARECIDA - PR.

Com 220,02, Lote c/ 1000,02. 01 suíte máster c/ sacada, 01 suíte, 01 quarto, Bwc social, sala estar / jantar c/ churrasqueira, cozinha, (piscina 6x3). R\$ 390.000,00.

= SOBRADO GEMINADO Nº 02 - Rua Pedro Américo, 98 - COND. ANTONI GAUDI

Com c/ 161,02 - 01 suíte c/ sacada (armário), 02 quartos, Bwc social, sala estar, sala jantar, lavabo, cozinha (armários), lavanderia, churrasqueira c/ armário- garagem p/ 02 carros (lado a lado). (sobra pequeno espaço atrás c/ grama - piso madeira - porcelanato). R\$ 530.000,00.

= SOBRADO - Praça Padre Cassimiro Chichon - JD. MARIA LUIZA.

Com c/ 355,02. Lote c/ 455,02 - 01 suíte máster, 03 suítes, 01 quarto c/ sacada - rouparia, sala estar, sala jantar, lavabo, espaço gourmet - cozinha, lavanderia, sauna - dep. de empregada, garagem p/ 03 carros. (ficam todos os móveis fixos - depósito - poço de luz - piscina aquecida - alarme - portão eletrônico - cerca elétrica - poço semi artesiano). R\$1.750.000,00.

= SOBRADO GEMINADO - Rua Cassiano Jorge Fernandes, 420 - JD. MARIA LUIZA

Com c/ 286,02 - Lote c/ 253,50M². 01 suíte, 02 quartos, Bwc social, sala c/ lareira e sacada, escritório, jardim de inverno, sala estar, lavabo, cozinha, lavanderia, garagem p/ 04 carros (2 cobertas) - EDICULA - c/ churrasqueira. (alarme - portão eletrônico - cerca elétrica). R\$820.000,00.

SALAS COMERCIAIS

= ED. BEETHOVEN. (SALATÉRREA) - Rua Carlos de Carvalho, 4382 - CENTRO
Com 99,78M². (sala de recepção, 03 salas, Bwc social, cozinha). R\$ 500.000,00.

CONDOMÍNIO HORIZONTAL

= COND. RESID. MARINA DOCE VIDA II: (LANÇAMENTO)

TERRENOS individuais na beira do lago de Salto Caxias; perfeito p/ pratica de esportes náutico; com infra-estrutura completa. Rua pavimentada, esgoto, iluminação, telefone, quadra de esporte, garagem para barcos, água natural.

TERRENOS

= TERRENO - R. Estilac Leal, 351 - SÃO CRISTÓVÃO.

Lote nº 07, Quadra nº 03. Com 600,02. R\$320.000,00.

= TERRENO - COND. MARINA DOCE VIDA II - BOA VISTA DA APª - PR.

Lote nº 30. Com 1.000,02. R\$150.000,00.

= TERRENO - COND. MARINA DOCE VIDA II - BOA VISTA DA APª - PR.

Lote nº 16. Com 1.000,02. R\$150.000,00. (com terraplanagem, e projeto p/ sob ou casa)

= TERRENO - Rua Antonio Mattei - JD. PIOVESAN.

Lote nº 12, Quadra nº 15. Com 301,02. R\$140.000,00.

= TERRENO - AV. Rocha Pombo, 2096 - REGIÃO DO LAGO.

Lote nº 03-B9, Quadra nº. Com 992,75m². R\$900.000,00.



M A R I N A
Doce Vida 2
O SEU PEDACINHO DE CÉU

O seu refúgio nas 4 estações do ano.
Inspire-se aqui.



Plantão de vendas

(45) 9105-2748
Cascavel - PR



construção
Construtora JL
www.construtorajl.com | 45 3321-8500

vendas - creci J-2031
Imobiliária JL
www.imobiliarijl.com.br | 45 3225-2528 / 3225-0008



Endereço: Rua VISCONDE DO RIO BRANCO, 2979, entre as ruas Pernambuco e Recife-Centro - Cascavel

Vendas: (45) 3038-0404 | Plantão: (45) 9825-0505

www.mionediasimobiliaria.com.br

APARTAMENTOS

PRIVILEGE RESIDENCE - TORRE I - Oportunidade única. Apartamento com Uma Suíte Master com Hidromassagem e Closet, Duas Suítes Simples, Sala com Dois Ambientes, Cozinha, área de Serviço, Dependência de Empregada com Bwc, Depósito e Duas Vagas de Garagem. Localizada na Região Central de Cascavel, ao Lado do Colégio Marista. O Prédio possui: Hall de entrada, Playground, Salão de festas, Academia, Sauna, Piscinas (adulto e crianças), Mini quadra, Espaço gourmet, Sala de jogos e Bicicletário.RS 1.140.000,00

EDIFÍCIO BONSAI VI - com 2 dormitórios, sala de jantar/estar, cozinha, área de serviço, bwc social, sacada com churrasqueira, 1 vaga de garagem, previsão de entrega Dezembro de 2016RS 120.000,00

CURITIBA RESIDENCE - Apto 402 com 01 Suíte, 02 quartos, bwc social, 02 salas, sacada com churrasqueira, cozinha, 02 vagas de garagem, Apartamento no Quarto Andar de frente para a Rua Curitiba Bairro NevaRS 430.000,00

EDIFÍCIO HALLEY: Térreo com 02 dormitórios, sala de estar, cozinha ampla, área de serviço, churrasqueira e 02 vagas de garagem - Maria LuizaRS 180.000,00

APARTAMENTOS - nº 205 e nº 206 - Quarto amplo, Sala, Cozinha, Área de Serviço e uma Vaga de Garagem. Localizadas na Rua João Kuloski, nº 448, Região da FAG Valor de RS 128.000,00 cada.

CURITIBA RESIDENCE - Apto 606 com 01 suíte, 02 quartos, bwc social, sala estar e sala jantar, sacada com churrasqueira, cozinha, 02 vagas de garagem - Rua Curitiba Bairro Neva **PROMOÇÃO DE RS 442.000,00 POR RS 400.000,00**

EDIFÍCIO ANA JULIA - Rua Salgado Filho, Centro. Apartamento 702 em localização privilegiada. Uma Suíte, Dois Quartos, BWC Social, Sala de Estar e Sala de Jantar, Sacada com Churrasqueira, Cozinha, Área de Serviço e Duas Vagas de Garagem. Totalmente Mobiliado.RS 560.000,00

EXCELLENCE - Apartamento com 04 suítes, 03 salas, cozinha, sacada, bwc social, lazer churrasqueira e piscina, área de serviço, dormitório de empregada, armários na cozinha, closet, banheiro, sala e área de serviço, piso porcelanato e laminado - 04 vagas de garagem CENTRO.RS 1.600.000,00

CONDOMÍNIO RESIDENCIAL NOVA VIDA. RUA ARTUR NÍSIO, 416 - COUNTRY - Apartamento em ótima localização, a poucos metros do Parque Vitoria. Possui Dois Quartos, Sala com Dois Ambientes, Cozinha semi-mobiliada, Área de serviço, Bwc social, Sacada e uma vaga de garagem. O Prédio possui Dois Salões de Festa e poço artesiano.RS 200.000,00

APARTAMENTO NO CENTRO DE CASCAVEL. ED. ALTO DOURO! Imóvel com 156,44 m² de área total e 82,37 m² de área útil com 01 suíte, 02 quartos, 01 BWC, sala de estar, cozinha com móveis planejados, sacada com churrasqueira, área de serviço, 02 vagas de garagem. O edifício Alto Douro oferece salão de festas, academia de musculação, quadra poliesportiva, porteiro, dois elevadores, em excelente localizaçãoRS 475.000,00

APARTAMENTO NO RESIDENCIAL BELA VISTA DE MINAS, 6º andar, com 88m² de área privativa, 140m² de área total, contendo 1 suíte, 2 quartos, sala de estar e jantar, cozinha, lavanderia, 1 BWC social, sacada com churrasqueira, 2 vagas de garagens. Condomínio oferece salão de festas, portaria eletrônica, 1 elevador. Valor: RS 350.000,00.

OPORTUNIDADE! Edifício Hannover com Dois Quartos, Banheiro Social, Sala de Estar, Sala de Jantar, Cozinha, Área de Serviço e Duas Vagas de Garagem. O Condomínio possui Salão de Festas, Espaço Zen e Portaria 24hs. VALOR RS 155.000,00. AGENDE UMA VISITA.

APARTAMENTO NO RESIDENCIAL BENFICA. Uma quadra da Av. Tancredo Neves, no Bairro Pioneiros Catarinense. Excelente localização! Imóvel com 80,71 m² de área total e 65,52 de área privativa com 3 Quartos, sendo que 2 quartos com guarda-roupas planejados e 01 quarto com ar-condicionado Split instalado, BWC, Sala de estar/jantar, Cozinha com móveis planejados, área de serviço, Sacada com churrasqueira e 01 vaga de garagem coberta. O Residencial Benfica oferece: Portão eletrônico, alarme, salão de festas, interfone e condomínio de aproximadamente RS 150,00.RS 199.500,00.

APARTAMENTO REGIÃO CENTRAL - Próximo ao Shopping JL. 104m² área total. Ótima Localização. Três quartos, Cozinha, Sala de Estar, Banheiro Social, Sacada, Área de Serviço e Uma Vaga de Garagem.RS 160.000,00.

Lindo Apartamento Mobiliado, com duas vagas de garagem. Rua Belo Horizonte. Apartamento em ótimo localização e Acabamento perfeito, com cômodos grandes. Dois quartos, banheiro, sala, cozinha, área de serviço, churrasqueira, sacada ampla, duas vagas de garagem individuais. Condomínio Baixo. Aceita Financiamento.RS 298.000,00.

CASAS

OPORTUNIDADE - Casa Terra Nova: Reformada - Mobiliada - Ampliada - 3 quartos sendo um deles mobiliado, 1 lavabo, 1 banheiro, cozinha planejada, sala de estar (mobiliada), sala de jantar, área de serviço, Edícula, 2 garagens. Residencial conta com: piscina, quadras poliesportivas, áreas de lazer, salão de festas, playground.RS 270.000,00.

PACAEMBU - Rua matelândia - 240 m² de terreno - 147 m² de área construída com 03 dormitórios sendo 01 suíte, 02 salas, cozinha, bwc social, lavabo, área de serviço, 02 vagas de garagem, acabamento em laminado e porcelanato.RS 338.000,00.

PARQUE SÃO PAULO - Rua General Osório - 192 m² de terreno sendo 116 m² de área construída com 3 dormitórios, sala, cozinha, churrasqueira, lavabo, á. serviço, 2 vagas de garagem, Com acabamento em porcelanato, laminado, cubas e banheira de hidromassagem.RS 410.000,00

CASA - PACAEMBU - Rua: Bartolomeu de Gusmão, 961, casa de alvenaria com aproximadamente 180 m² de área construída, mais edícula. Possui terreno de 360 m². Ótima localização, entre região do lago a Avenida Brasil.RS 450.000,00.

RUA ALDUINO MACHADO, 173 - CASA Próximo a BR 277, com fácil acesso as industrias e ao centro da cidade. 110m² de área construída, com três dormitórios, dois banheiros sociais, sala, cozinha mobiliada, área de serviço, edícula com churrasqueira e sobra de terreno. Imóvel diferenciado por não ser geminado, com 14 metros de frente para rua. Área de 250m² do terreno.RS 265.000,00

CASA com ótima localização entre Hospital Policlínica e Supermercado Muffatto da Carlos Gomes. Pode ser utilizada como clinica ou escritório. Dois dormitórios sendo uma suíte, Closet grande que pode ser transformado em um quarto, Uma sala de estar e jantar integradas, Bwc social, Cozinha, Área de serviço, Duas vagas de garagem cobertas.RS 480.000,00.

CASA NO CANADÁ, 170m² de área construída e 315m² de terreno. 1 suíte, 2 quartos, 2 salas, área de serviço, 2 garagens, cozinha, 1 BWC social, 1 lavabo, edícula com churrasqueira, piscina aquecida, sala ampla na parte inferior.RS 550.000,00. Aceita-se imóvel até RS 300.000,00.

CASA DE ESQUINA A DUAS QUADRAS DA UOPECCAN. Três quartos, banheiro social, sala, cozinha, área de serviço, uma vaga de garagem coberta e 03 vagas descobertas. Edícula com churrasqueira, depósito e banheiro. Terreno de 10,25 de frente x 20 de fundos.RS 200.000,00.

CASA EM CONDOMÍNIO FECHADO NO COUNTRY. Aceita troca por imóvel de maior valor (até RS 350.000,00), que possa ser financiado.RS 214.000,00.

CASA NO CENTRO. Próximo a Rua Manaus Ótima Localização! Cozinha, Três Quartos, sendo Uma Suíte, Três Banheiros, Sala de estar, Sala de Jantar, Área de Serviço, Vaga para Três carros cobertos e um descoberto, Churrasqueira, Cerca Elétrica, Portão Eletrônico e Quintal Grande. Espaço grande para construção de Edícula e Piscina.RS 640.000,00.

SOBRADOS

Sobrado no Alto Alegre. Prox. R. Cuiabá 102m² com cômodos amplos e pouco tempo de uso. Dois Dormitórios, sendo um deles suíte, dois banheiros, lavabo, duas salas, cozinha, área de serviço, garagem para um carro coberto, sacada. Aceita imóvel ou carro de menor valor.RS 290.000,00.

COUNTRY: Terreno com 121,84 m² e 120,51 m² de área privativa. 1 suíte com closet, 2 quartos, banheiro social, sala de estar e sala de jantar, lavabo, cozinha, área de serviço, depósito e 2 vagas de garagem, portão eletrônico, cerca elétrica, piso em porcelanato, acabamento com gesso e tubulação para split nos 3 quartos.RS 370.000,00.

PORTO SEGURO: Triplex com 190,00m² de área construída. No térreo: Salão de festas com churrasqueira e lavabo, área de serviço e sobra de terreno. No primeiro Piso: Sala, cozinha, lavabo e sacada estendida No segundo piso área íntima: Com bwc social, uma suíte com sacada mais dois dormitórios. 03 vagas de garagem, acabamento em porcelanato e laminado.RS 600.000,00.

SOBRADO: RUA GUARARAPES, 228 - BRASMADEIRA - Com 160m² de área construída, possuindo Uma Suíte com Closet, Dois Quartos, Banheiro Social, Lavabo, Cozinha com Moveis Planejados, Area de serviço, Escritório, Sala de Jantar, Sala de Estar, Sala Intima, Deposito, Edícula com churrasqueira, Duas Vagas de Garagem e ampla

sobra de terreno.RS 300.000,00

PONTO COMERCIAL

BARRACÃO COMERCIAL, AVENIDA PIQUIRI, 361 - BRASMADEIRA - Com 30 metros de frente para Avenida Piquiri e 15 metros para Rua Guararapes. Totalizando 450m² de área do terreno, e 300m² de área construída, cobertura nova de alumínio (alumínio+zinc). Ótima opção para investimento.RS 330.000,00

TERRENOS

EXCELENTE TERRENO NA NEVA. A duas quadras do Supermercado Muffatto. O terreno possui 03 casas alugadas que rendem em média RS 2.750,00 mensal.RS 650.000,00. Aceita imóvel de menor valor em Curitiba/PR.

SÃO CRISTOVÃO: Rua Castro, 450,00 m² nas dimensões 15,00x30,00 metros, muito bem localizadoRS 400.000,00

CANCELLI: Próximo ao Supermercado Muffatto da Cancelli na Rua Mário C. Martini - 457,50 m²RS 250.000,00

SANTO ONOFRE: Rua Tapajós com 675,00 m² dimensões de 15x45 metros.RS 230.000,00

TROPICAL: 344,5m² de área total, sendo, 13,78x25 (lote 8A). Rua dos PinheirosRS 300.000,00

TERRENOS INDUSTRIAIS BR 277: 20.000,00 m² de área total de frente para a BR 277(RS 200,00 o metro quadrado)

TERRENOS INDUSTRIAIS BR 277 - em frente ao Autódromo Municipal de Cascavel, 25 metros de Frente e aproximadamente 130 metros de fundos, Com 3264,68 m²RS 1.100.000,00

TROPICAL - 814,00m² de área total com 13,78 x 50 (Lotes 8 A e 3) Rua dos PinheirosRS 490.000,00

RESIDENCIAL TREVISÓ - Condomínio Fechado de Alto Padrão, com ampla infraestrutura, Terreno quadra 25/lote 08 com área total de 700 m² RS 408.499,93 e quadra 26/lote 01 com 682,62 m²RS 449.905,83.

IMÓVEL RESIDENCIAL/COMERCIAL. RUA SOUZA NAVES, 2184 - Terreno com benfeitoria. Opção para quem deseja um Casa ampla, ou um Terreno para construção/investimento. Casa com 143m² de área construída, com ampla sobre de terreno. A casa possui Quatro Quartos, Sala, Cozinha, Área de Serviço, Dois Banheiros e Duas Vagas de Garagem. Lote com 13 metros de frente por 35 metros de comprimento, totalizando 455m².RS 400.000,00

TERRENO, localizado na Rua Mario Corradi, Loteamento Nova Veneza, 360m² sendo 12x30m, RS 118.000,00, podendo pagar a parte paga e assumir as parcelas que faltam.

TERRENO em Boa Vista da Aparecida, Marinas Doce Vida com 1.100 m² no valor deRS 140.000,00.

FAZENDAS

FAZENDA - Área de Terra com 125,86 alqueires em IBEMA-PR com 38,70 alqueires de Mata, 71,03 alqueires Agricultura, 13,84 alqueires de Reflorestamento, 2,28 alqueires Sede, Pastagem, Estradas - para mais informações Consulte-nos

DESTAQUE!

Imóvel Comercial, localizado as margens da BR 369 com área total de 9.493,30 metros quadrados e área construída de 3.543,43 metros quadrados. Detalhes do Imóvel:

- Depósito com 3.215 m² | Uma Sala de reunião com aproximadamente 230m² | Três Banheiros | Cinco rampas para carregamento de nove caminhões simultaneamente | Caixa d'água com capacidade para 40.000LT com bomba para hidrantes | Escritórios com 340m² sendo, nove no 1 andar e quatro no 2º andar | Quatro banheiros, Cozinha industrial para 50 pessoas, duas despensas para papeis e lavanderia | Guarita | Casa para despensa localizada atrás do depósito | Toda murada | Tomadas de força para 10 caminhões câmara fria | Imóvel com opção de locação certa!



Venha morar no Tropical! VENDAS
(Segurança e qualidade de vida) (45) 3223 2206

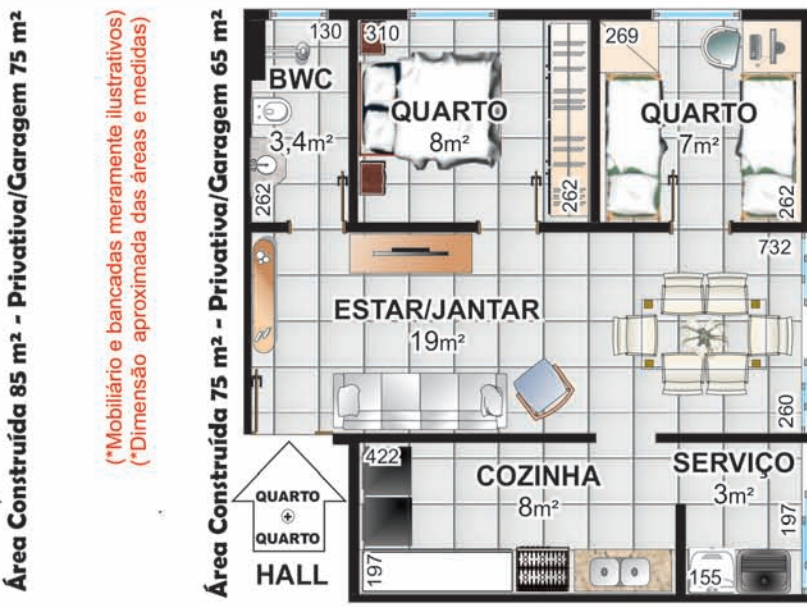

(*Mobiliário e bancadas meramente ilustrativos)
(*Dimensão aproximada das áreas e medidas)

Pesquisa de Mercado **PRÉ-LANÇAMENTO** Rua Jaú



CONDOMÍNIO RESIDENCIAL JAUÁ

36 unidades residenciais



2 SALÕES DE FESTAS - 50m²

- PRÓXIMO:
- Shopping JL
- UNIPAR e CEEP
- Irani Supermercado
- Clube Comercial
- Hiper Muffatto
- Rodoviária
- Prefeitura

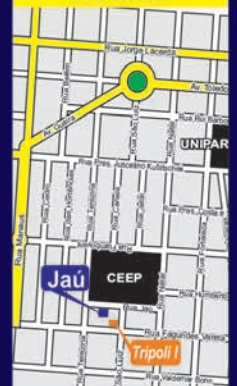

CRECI 3149-J



V. moretti

Assessoria Imobiliária

Av. Brasil, 7515 - Ed. Moretti - TEL. (45) 3322-1515 www.vmoretti.com.br / e-mail: vmoretti@vmoretti.com.br

VENDA - TERRENOS	
LOTE RURAL: Próx. ao perímetro urbano (Bairro Santa Felicidade) com 8,5697ha ou 3,5412 alqueires	R\$900.000,00.
TERRENO: Centro - Rua Manoel Ribas, (11x43) 473m²	R\$450.000,00 (Troca por casa de menor valor).
TERRENO: FLORESTA - Rua Uirapuru, com 300m², sobre o mesmo edificado uma casa com 01 suíte, 01 quarto, sala, cozinha, banheiro, área de serviço, 01 vaga de garagem com aprox. 67,35 m²	R\$160.000,00.
TERRENO: Região Norte - Loteamento Eco Park com 201m²	Consulte-nos.
VENDA - BARRACÃO	
BARRACÃO: Claudete - Rua Jorge Lacerda, com aprox. 61,10m², sala comercial 12,40m e uma casa nos fundos com 63,36m²	R\$230.000,00.
VENDA - APARTAMENTOS	
APTO: Itapema - SC, com área de aprox. 172,71m², 02 suítes, 02 demi-suítes, lavabo, living, coz., área de serviço, sacada com churrasqueira e área de Split, vaga de garagem	R\$1.100.000,00.
APTO: Ed. Rio Branco - Centro, Rua Rio Grande do Sul nº769, 11º Andar, com piscina no condomínio, elevador, 01 suíte e 01 quarto, 01 quarto escritório, demais dependências	R\$400.000,00.
APTO: Ed. Saint Louis - Centro, Rua Salgado Filho, nº2716, 02 quartos com móveis planejados, sala 02 ambientes, cozinha com móveis planejados, banheiro, área de serviço, 01 vaga de garagem	R\$210.000,00.
APTO: Ed. Bristol - Centro, Rua Paraná, nº2465, com área de 75,22m², 01 suíte com armários, 01 quarto com armários, sala, cozinha com armários, área de serviço, 01 vaga de garagem	R\$200.000,00.
VENDA - CASA E SOBRADO	
CASA: Tropical - 01 suíte, 02 quartos, sala 02 ambientes, cozinha com móveis planejados, banheiro social, edícula com área de serviço, escritório e 01 banheiro, piscina, 02 vagas de garagem	R\$700.000,00.
CASA: Alto Alegre - Rua Casemiro de Abreu com 01 suíte com banheiro, 03 quartos, sala, coz. com móveis planejados, lavabo, banheiro, edícula com churrasqueira, área de serviço, escritório, 05 vagas de garagem	R\$700.000,00.
CASA: Alto Alegre - Rua Casemiro de Abreu com 01 suíte com banheiro, 03 quartos, sala, coz. com móveis planejados, lavabo, banheiro, edícula com churrasqueira, área de serviço, 02 vagas de garagem	R\$500.000,00.
CASA: Neva - Rua Salgado Filho, 01 suíte, 02 quartos, 03 salas, coz., banheiro, área de serviço, edícula, 03 vagas de garagem	R\$500.000,00.
CASA NOVA: Bela Vista - Rua Verde, com 03 quartos, sala, cozinha, banheiro, área de serviço, 01 vaga de garagem	R\$190.000,00.
CASA: Res. Pantanal, com 02 quartos, sala, cozinha, banheiro, 02 vagas de garagem	R\$130.000,00.
LOCAÇÃO - APARTAMENTOS	
APTO: Ed. Amadeus - Centro, Rua Carlos de Carvalho, nº4394, 01 suíte com armário e sacada, 02 quartos sendo 01 com armário, sala 02 ambientes, sacada, cozinha com armários, banheiro social, área de serviço, escritório, 02 vagas de garagem	R\$1.500,00.
APTO NOVO: Ed. Josephina - Centro, Rua Siqueira Campos, nº895, com 01 suíte, 02 quartos, sala 02 ambientes, sacada com churrasqueira, área de serviço, 02 vagas de garagem	R\$1.300,00.
APTO: Ed. Barcelona - Centro, Rua Rio de Janeiro, nº3002, com 01 Suíte, 02 Quartos, sala, coz., banheiro, 02 vagas de garagem	R\$1.300,00.
APTO: Ed. Dom Rafael - Centro, Rua Marechal Floriano, nº2877, 01 suíte, 02 quartos, sala 02 ambientes, sacada, banheiro, área de serviço, dependência de empregada, 02 vagas de garagem	R\$1.100,00.
APTO: Centro - Rua Uruguai, nº1251, com 01 suíte, 02 quartos, sala 02 ambientes, sacada, cozinha, banheiro, área de serviço, 01 vaga de garagem	R\$1.100,00.
APTO: Ed. Dona Guilhermina - Centro, Rua Erechim, nº.1819, 01 suíte, 02 quartos, sala com sacada, cozinha, área de serviço, banheiro, 01 vaga de garagem	R\$1.050,00.
APTO: Centro - Rua Rui Barbosa, nº262, 02 quartos, sala 02 ambientes, cozinha, área de serviço, banheiro, 02 vagas de garagem	R\$1.000,00.
APTO: Ed. Costa Smeralda - Centro, Rua Manoel Ribas, nº3147, 01 suíte, 01 quarto, sala, sacada, cozinha, banheiro, área de serviço, 01 vaga de garagem	R\$950,00.
APTO: Cond. Res. Orquídeas - Jardim Cristal, Rua Natal, nº2591, 01 suíte, 02 quartos, sala, sacada, cozinha, banheiro, área de serviço, 02 vagas de garagem	R\$900,00.
APTO: Ed. Saint Louis - Centro, Rua Salgado Filho, nº2716, 02 quartos com móveis planejados, sala 02 ambientes, cozinha com móveis planejados, banheiro, área de serviço, 01 vaga de garagem	R\$850,00.
APTO: Ed. San Fernando - Centro, Rua Souza Naves, nº4081, com 02 quartos sendo 01 com armário, sala 02 ambientes, sacada, cozinha com armários, banheiro, área de serviço, 01 vaga de garagem	R\$800,00.
APTO: Res. Leblon - Centro, Rua Rio de Janeiro, nº713, com 01 suíte, 02 quartos, sala, sacada com churrasqueira, cozinha, banheiro, área de serviço, 01 vaga de garagem	R\$800,00.
APTO: Ed. Automann - Neva, Rua Pio XII, nº1611, com 02 quartos sendo 01 com sacada, sala com sacada, cozinha, banheiro, área de serviço, 01 vaga de garagem	R\$750,00.
APTO: Res. Leblon - Centro, Rua Rio de Janeiro, nº713, com 01 suíte, 02 quartos, sala, sacada com churrasqueira, coz., banheiro, área de serviço	R\$700,00.
APTO: Ed. Seville - Neva, Rua Vitoria nº1841, 02 quartos, sala, sacada com churrasqueira, cozinha, área de serviço, 01 vaga de garagem	R\$700,00.
APTO: Ed. Fávoro Lemke - Centro, Rua Pio XII, nº2371, 02 quartos, sala, cozinha, área de serviço, banheiro, 01 vaga de garagem	R\$670,00.
APTO: Centro - Rua Rio de Janeiro, nº2731, com 02 quartos, sala e cozinha conjugada, banheiro, área de serviço, 01 vaga de garagem	R\$630,00.
APTO: Ed. Dom Padilha - Fag, Rua João Padilha, nº107, com 02 quartos, sala, sacada, cozinha, área de serviço, 01 vaga de garagem	R\$600,00.
APTO: Centro - Rua Carlos Gomes, nº4116, 1º pavimento, com 01 suíte, 02 quartos, sala, coz., banheiro, área de serviço, 01 vaga de garagem	R\$600,00.
APTO: Ed. Vitória - Alto Alegre, Rua: Vitória nº 2764, com 02 quartos, sala, cozinha, sacada, área de serviço	R\$550,00.
APTO: Ed. Vitória - Alto Alegre, Rua: Vitória nº 2764, com 02 quartos, sala, cozinha, sacada, área de serviço	R\$450,00.
LOCAÇÃO - CASAS, SOBRADOS E KITNET	
CASA: Ciro Nardi - Rua Curitiba, nº91, com aprox. 370m², com 03 suítes, 03 quartos, 04 salas, coz., 03 banheiros, 02 lavanderia, churrasqueira, 02 vagas de garagem	R\$2.000,00.
CASA: Santos Dumont - Rua Nossa Senhora da Penha, nº450, 02 quartos, sala, cozinha, banheiro, 02 vagas de garagem	R\$630,00.
CASA: Res. Pantanal, com 02 quartos, sala, cozinha, banheiro, 02 vagas de garagem	R\$500,00.
KITNET: Neva - Rua Visconde do Rio Branco, nº1410, com 01 quarto, sala, cozinha, área de serviço, banheiro, 01 vaga de garagem	R\$450,00.
KITNET: Neva - Rua Visconde do Rio Branco, nº1410, com 01 quarto, sala, cozinha, área de serviço, banheiro R\$350,00.	
LOCAÇÃO - SALAS COMERCIAIS, BARRACÃO, TERRENO	
SALA COM.: Centro - Av. Brasil, nº7533, c/ sala exclusiva para servidor, c/ preparação p/ rede lógica, pontos p/ ar e câmeras, 999,08m², 12 vagas de garagem no subsolo	Consulte-nos.
SALAS COMERCIAIS: Em clínica com aprox. 115,10m², mais sala de procedimentos	R\$10.700,00.
SALA COMERCIAL NOVA COM MEZANINO: Centro - Com. Idalina Schumacher, Rua Nereu Ramos, sala 02, com aprox. 197,75m²	R\$4.350,50.
SALA COMERCIAL COM MEZANINO: Centro Com. Emma Ferlin, Rua Paraná, nº4753, sala 02, com aprox. 220,43m², com 02 vagas de garagem	R\$4.418,00.
SALA COMERCIAL NOVA COM MEZANINO: Centro Com. Idalina Schumacher, Rua Paraná, sala 07, com aprox. 181,84m²	R\$4.000,48.
SALA COMERCIAL: Região do lago III - Rua Pedro Carlos Neppel, nº235, aprox. 407m², com cozinha e churrasqueira interna, 01 depósito, 02 banheiros	R\$3.600,00.
SALA COMERCIAL COM MEZANINO: Centro Com. Emma Ferlin, Rua Paraná, nº4753, sala 01, com aprox. 197,74m², com 02 vagas de garagem	R\$3.426,00.
SALA COMERCIAL NOVA COM MEZANINO: Centro Com. Emma Ferlin, Rua Paraná, nº.4753, sala 03 e 04 com aprox. 195,96m², com 02 vagas de garagem	R\$3.395,00.
SALA COMERCIAL NOVA COM MEZANINO: Centro Com. Emma Ferlin, Rua Paraná, 4753, salas 05, 06, 07 e 09, com aprox. 180,59m², com 02 vagas de garagem	R\$3.291,00.
SALA COMERCIAL NOVA COM MEZANINO: Centro Com. Emma Ferlin Rua Paraná, 4753, sala 08, aprox. 170,75m², com 02 vagas de garagem	R\$3.111,00.
SALA COMERCIAL TÉRREA: Localizada na Rua Carlos Gomes prox. a Av. Brasil, aprox. 100m²	R\$2.600,00.
SALA COMERCIAL: Centro - Rua Salgado Filho, nº2396, esquina com a Rua Paraná, com aprox. 152,18m²	R\$2.500,00.
SALA COMERCIAL: Neva - Rua Pio XII, nº1611, com aprox. 93,62m²	R\$2.500,00.
SALA COMERCIAL TÉRREA: Centro - Rua Visconde de Guarapuava nº2010, aprox. 88,30m²	R\$2.500,00.
SALA COMERCIAL COM MEZANINO: Neva - Rua Pio XII, nº1611, com aprox. 120m²	R\$2.200,00.
SALA COMERCIAL: Centro - Rua Paraná, nº4527, sala B	R\$2.000,00.
SALA COMERCIAL: Alto Alegre - Rua Flamboyant, nº155, aprox. 259m², com 11 ambientes, 01 cozinha, 04 banheiros	R\$1.800,00.
SALA COMERCIAL: Centro - Rua São Paulo, nº2229, 1º pavimento, com aprox. 245,26m², com 02 banheiros R\$1.800,00.	
SALA COMERCIAL: Centro - Av. Tancredo Neves, nº2801, com aprox. 88,20m² e 02 banheiros	R\$1.300,00.
SALA COMERCIAL: Centro - Rua Paraná, nº5341/D, com 52,27m²	R\$1.200,00.
SALA COMERCIAL: Centro - Rua Rio Grande do Sul, nº2151, Sala Comercial 05, com aprox. 84,90m², com 01 banheiro	R\$1.100,00.
SALA COMERCIAL: Centro - Rua Salgado Filho, nº.2246-B, com aprox. 60m²	R\$1.025,00.
SALA COMERCIAL: Coqueiral - Rua Flamboyant, nº1792, com 44,61m²	R\$1.000,00.
SALA COMERCIAL: Centro - Rua: Rio de Janeiro, nº713, em frente ao Procon, com aprox. 46,74m²	R\$900,00.
SALA COMERCIAL: Centro - Rua Carlos Gomes com aprox. 99,53m²	R\$850,00.
SALA COMERCIAL: Alto Alegre - Rua Vitoria, nº2764, com aprox. 35m²	R\$600,00.
SALA COMERCIAL: Centro - Rua Carlos Gomes prox. a Av. Brasil, 1º andar, com 65,13m²	R\$550,00.
BARRACÃO: Região do lago III - Rua Pedro Carlos Neppel, nº235, aprox. 407m², com cozinha e churrasqueira interna, 01 depósito, 02 banheiros	R\$3.600,00.
BARRACÃO: Parque São Paulo - Rua Quintino Bocaiuva, nº692, com aproximadamente 240m²	R\$2.800,00.
TERRENO DE ESQUINA: Centro - Rua Erechim esq. c/ a Rua Olavo Bilac com (50x40) 2.000m²	Consulte-nos.
TERRENO DE ESQUINA: Centro - Rua Rio de Janeiro, nº1562, esquina com Rua Visconde de Guarapuava, com 461,50m²	R\$880,00.

Topo de prédio para colocação de antena: Centro Comercial Cascavel, Rua Paraná, nº3035, Centro, aprox. 16m² R\$200,00 o metro quadrado, podendo ser locado parcialmente.



Um das maiores Campanhas da região está de volta e você pode **Fazer a Diferença** com a gente.

Ajude-nos a motivar nossas crianças a voltarem as aulas.

A **Campanha Inteligente** já beneficiou mais de **10 mil crianças** durante esses 5 anos, agora precisamos da sua ajuda, para arrecadar mochilas em bom estado para fazermos os **kits escolares de 2016**.

Doe mochilas em bom estado e materiais escolares na sua escola ou na sede **Rede Massa - TV Naipi**, localizada na Av. Costa e Silva, 669 - Jd. Polo Centro.

Através de educação, vamos **Fazer a Diferença** transformando o futuro de uma criança!

Seja solidário e participe da Campanha Inteligente você também.



GANGUES VIRTUAIS COMPARTILHANDO O ÓDIO NA WEB

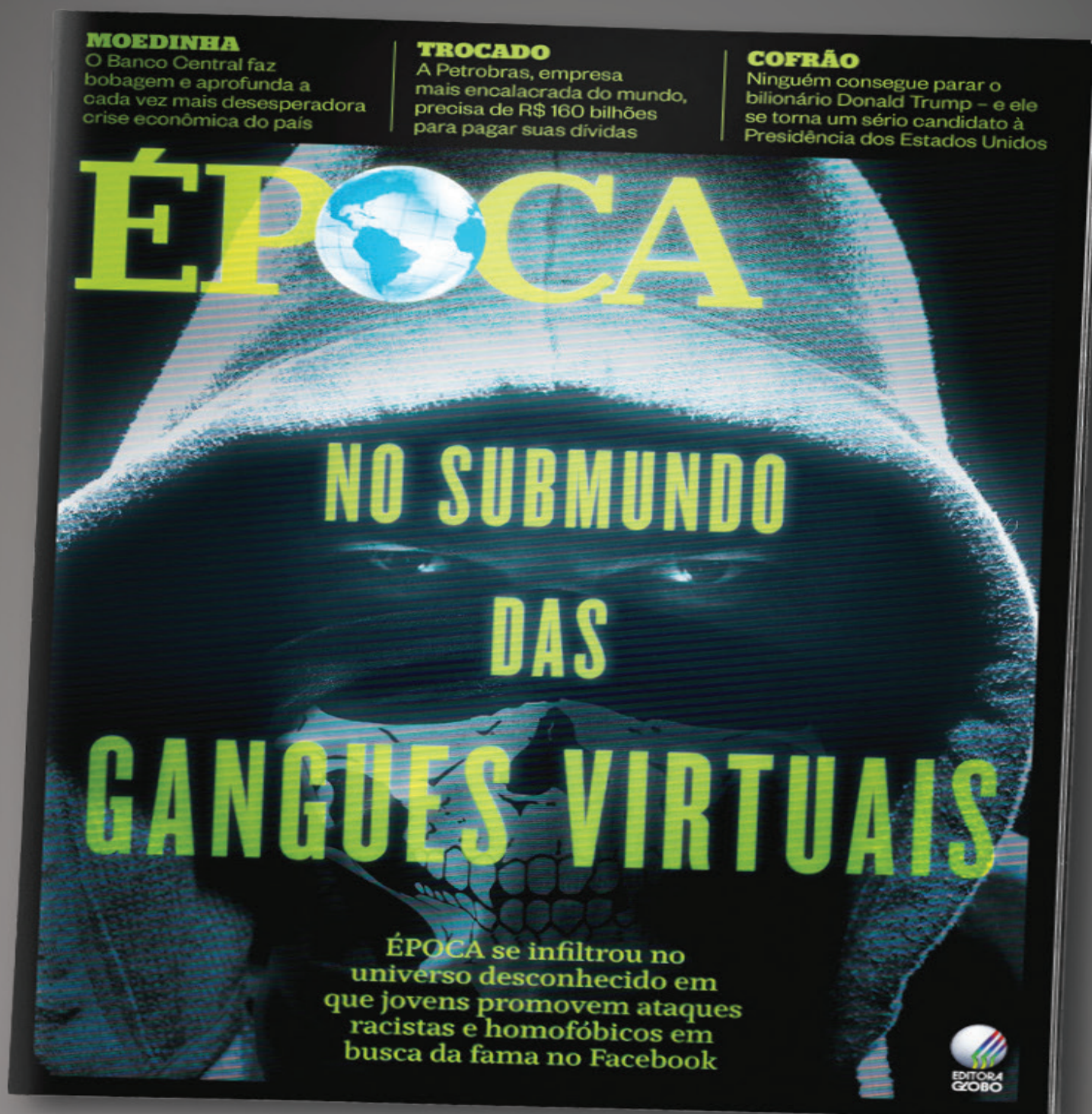

Certificado de Autorização CAIXA nº 6-3113/2015

Já nas bancas



Concorra em
vacomepoca.com.br

ÉPOCA

