



**rose  
bracht**

Variedades 20 e 21

**Oeste volta a  
debater pedágio  
na quinta-feira**

Política 03

**Sebrae alerta  
empresários  
sobre armadilhas  
fiscais da União**

Geral 06



ASS. SÃO MIGUEL

**Campo limpo**

São Miguel do Iguaçu inicia amanhã nova etapa da coleta de embalagens vazias de agrotóxicos. O Paraná é campeão brasileiro em uma prática que faz bem à saúde e ao meio ambiente.

Oeste 08

**Plenária vai  
apresentar oito  
moções de olho no  
futuro da região**

Oeste 10

**SAÍNDO DO PREJUÍZO**

## Ferroeste transporta 143% a mais e projeta superávit

ARQUIVO



O ano de 2016 poderá marcar uma virada histórica nas contas da Ferroeste. Desde a reestatização, em 2007, ela acumula déficit em suas planilhas. Mas se depender da atual gestão, o jogo vai mudar. São boas as chances de, pela primeira vez em nove anos, a empresa fechar

no azul. Essa possibilidade ficou bem mais próxima com os números do fluxo interno (trecho de Cascavel a Guarapuava) de janeiro de 2016 em comparação a igual período do ano passado. O crescimento no volume transportado chegou a 143%.

Oeste 11

**Cascavel realiza amanhã mutirão contra o Aedes aegypti**

ASS. AAC



## Esporte e lazer

Com uma vasta coleção de medalhas conquistadas em competições regionais e estaduais, a natação é uma espécie de carro-chefe da Associação Comercial. Mas o clube cascavelense, fundado há mais de 50 anos, é muito mais que isso. Com 3,1 mil sócios titulares, é frequentado por um público entre 16 mil e 17 mil pessoas, maior que a população da maioria das cidades da região.

Esportes 15

expediente

DESDE 15 DE MAIO DE 1976

O Paraná

Jornal de Fato

Gestão Judicial  
Scherer Assessoria Empresarial Ltda.Diretor  
Jadir Zimmermann  
diretor@oparana.com.brEditor-chefe  
Antonio Sbardelotto  
editoria@oparana.com.br  
www.oparana.com.brRCK Comunicações Ltda. CNPJ: 77.867.877/0001-09  
Jornal Oparana S/A CNPJ: 21.819.026/0001-36 Matriz  
Jornal Oparana S/A CNPJ: 21.819.026/0002-17 FilialRedação, administração, publicidade e oficinas  
Rua Pernambuco, 1.600 - Cascavel - PR CEP 85.810-021 - Caixa Postal 761  
Telefone Central (45) 3321-1000 Fax (45) 3321-1020Emails  
redacao@oparana.com.br

comercial@oparana.com.br

assinaturas@oparana.com.br

REPRESENTANTES NACIONAIS

Curitiba / São Paulo / Merconet  
(41) 3079-4666Brasília, Florianópolis/Central  
(61) 3323-4701 / (48) 3216-0600Porto Alegre/Expansão Brasil  
(51) 3340-1408

## Editorial

### A saída está em mais produtividade

A degradingolada na economia nacional coloca em risco os avanços sociais ocorridos nos últimos vinte anos. A taxa de desemprego no Brasil já regrediu aos níveis do final da década de 2000 e a informalização no trabalho não foi reduzida como se esperava.

A crise mundial e seus reflexos aqui dentro ainda vão durar por um tempo indeterminado. Os ajustes são duros e produzem consequências desagradáveis, havendo a necessidade de unir o País para resguardar os avanços sociais alcançados e garantir que os pobres não sejam os mais sacrificados.

O Banco Mundial recomenda que para sustentar melhorias no emprego e nos salários no Brasil o País precisa concentrar energias em aumentar a produtividade do trabalho e preparar os pobres para trabalhar em atividades mais produtivas que revender muamba sino-paraguaia ou flanelar carros.

Há dez anos defendemos a necessidade de aumentar a produtividade no

trabalho porque desde 1960 o grau de produtividade aumentou aqui uma vez, contra dez vezes na Coreia. Não há, portanto, como ignorar os conselhos do Banco Mundial.

Os estudos nesse rumo apontam que o grosso da geração de empregos no Brasil provém de pequenas empresas. Há uma lacuna paralisante entre as empresas médias, que se tivessem uma participação maior poderiam manter uma taxa adequada de criação de empregos, projetando maior qualidade.

Equacionar o problema do emprego é crucial para a paz social. Renda mais baixa para as famílias pobres causa pressão forte sobre as redes de segurança pública, assistência social e saúde. Nas esferas municipal, estadual e federal há uma série de programas de promoção social que agora podem ser testados quanto à sua efetividade, para encerrar os menos funcionais e evitar, assim, que os cortes de gastos prejudiquem demais os programas que realmente funcionam.

### Serviço Social, amor e misericórdia

Alceu A. Sperança

Assistir ao filme Love & Mercy (Amor & Misericórdia), de Bill Pohlad, e concluir na mesma semana a leitura do livro Trabalho, Questão Social e Serviço Social, do professor Alfredo Batista (Edunioeste, 2014), levam à incômoda sensação de que de alguma forma o cineasta e o escritor trataram mais ou menos do mesmo assunto.

Sendo o filme biográfico, isto aqui não é spoiler. O pano de fundo é uma das mais bem-sucedidas bandas dos anos 1960 – The Beach Boys. Quando o tecladista e baixista Brian Wilson, influenciado pelos Beatles, quis ir fundo em novos sons, para além das baladinhas de garotas, carros e praia, foi hostilizado e tido até pela família como louco.

Jogado nas mãos de um terapeuta sem ética (Eugene Landy), viu-se recluso e escravizado anos a fio, até que a namorada Melinda, com a fórmula “Love & Mercy”, que dá título ao filme e é uma canção de arrepiar, libertou Brian da dominação física e psicológica, na qual era obrigado a se entupir de remédios que aniquilavam sua genialidade, forçado a produzir álbuns de conteúdo alienante para enriquecer os donos do negócio.

O drama pessoal do músico, que depois de livre da escravidão física e psicológica foi declarado por Paul McCartney “um dos grandes gênios americanos”, teria pouco a ver com o Serviço Social, beach do professor Alfredo Batista, não fosse o fato de que os corações e mentes dos profissionais desse setor são disputados desde os anos da imposição do neoliberalismo – o “pensamento único” – da mesma forma

que o talento de Brian Wilson.

Batista demonstra como foi construído o arsenal de truques para domar as manifestações dos trabalhadores contra a exploração intensificada pelo neoliberalismo. Essa trucagem, ao se sofisticar, ganhou padrões legais e midiáticos hegemônicos e incontrastáveis, dos quais a Lei do Voluntariado foi equivalente à vitória do pensamento único.

O “voluntariado” e as famosas boas intenções caridosas com as quais Dante encheria o inferno, são usados, segundo Alfredo Batista, para “camuflar o grau de exploração da força de trabalho”. “Construído sob a perspectiva clássica conservadora”, esse conjunto de conceitos “foi incorporado pelos trabalhadores, que colocaram suas premissas a serviço do capital, o qual se apropriou de seu corpo e de sua alma”.

Brian Wilson tinha à disposição tudo o que o dinheiro podia comprar, desde que criasse discos para reproduzir a vontade do mercado. Foi bloqueado pela estrutura escravizante que o dominava de lançar o disco Smile conforme sua criatividade determinava. Seu letrista, Van Dyke Parks, que também escreveu para Ringo Starr, é demitido abaixo de humilhações.

Com sua obra mutilada, o álbum sai mitigado segundo os desejos dos dominadores. Fim da história? Não: Melinda o ajuda a escapar do cerco de remédios alienantes e contratos asfixiantes. Como em todo cabo de guerra sempre há um vencedor, o gênio de Brian Wilson venceu. Smile saiu como ele queria e foi considerado um dos melhores discos da década de 2000.

Os operadores do Serviço Social, por sua vez, estão metidos num cabo de guerra em que de um lado estão os dominadores de corpos e almas do mercado e do outro os trabalhadores, moldados como robôs humanos até ser descartados pelos robôs só de metal e plástico. O Serviço Social ainda precisa sair da reclusão e se descobrir, como Brian Wilson finalmente conseguiu. Haverá “Love & Mercy” para o Serviço Social e sua gente ou tudo que nos resta é ir à praia e ouvir canções bobinhas?

Alceu A. Sperança é escritor e jornalista - alceusperanca@ig.com.br

## TÚNEL DO TEMPO



### 1º de fevereiro de 1983

Quase 300 novos prefeitos tomam posse no Paraná. Dentre os 20 da região Oeste figuram nomes como Fidelcino Tolentino (Cascavel) e Albino Corazza Neto (Toledo). Em Curitiba, o deputado Trajano Bastos é eleito novo presidente da Assembleia Legislativa, tendo o oestino Gernote Kirinus como primeiro secretário.

### O agronegócio dá samba

Ciro Antonio Roselem

Circula nas redes sociais uma foto com duas placas: Cuidado! Tráfego de Máquinas Agrícolas (comum nos Estados Unidos) ressaltando a importância que a sociedade reconhece nas atividades do agronegócio. Outra placa: Proibido o tráfego de Máquinas Agrícolas, comum no Brasil, indicaria o descaso com a agricultura brasileira. Será mesmo essa a percepção do povo brasileiro?

O Carnaval não é uma manifestação popular? Interessante que as escolas de samba do Rio de Janeiro, que nem aparece como dos mais importantes no agronegócio, vêm regularmente homenageando a agricultura, a vida rural. Neste ano a Unidos da Tijuca homenageou em seu samba enredo não só “o suor que escorre na enxada” como “a arte do homem que cuida, protege seu chão”. Reconhece ainda a ciência agrícola e suas conquistas, “um oásis de conhecimento, pro País é um exemplo”.

Então, minha gente, o sambista já

descobriu o agronegócio. Mas ainda falta muito para que isso chegue, de fato, a nossos administradores e fazedores de políticas. Quem sabe algumas dessas personalidades estavam em algum dos muitos camarotes com regafefe (oriundo da agricultura) da Marquês de Sapucaí. Quem sabe alguns deles tenham aprendido o samba-enredo da Vila Isabel. Afinal, “sou matuto sonhador em louvação” e “vou rogando ao Pai querido pra colheita florescer”.

Por mais que todos saibamos sobre a interferência dos interesses econômicos nesta festa nacional, é impossível não se emocionar e sentir pelo menos um pouco de orgulho em ter participado da saga de nosso agronegócio que, mais uma vez, chega à avenida. Continua dando samba.

Ciro Antonio Roselem é vice-presidente do Conselho Científico para a Agricultura Sustentável

### Desafios da construção civil

Carlos Eduardo Alves de Oliveira

A construção civil assistiu indefesa, em 2015, ao recuo econômico de 8% do setor e ao fechamento de mais de 500 mil postos de trabalho, levando os gestores ao maior índice de desconfiância dos últimos 15 anos.

Se já não bastassem as incertezas políticas instaladas no País, a falta de políticas públicas de incentivo e atrasos no repasse das obras do Minha Casa Minha Vida e do PAC, as empresas tiveram que suportar o aumento da carga tributária e a restrições a créditos imobiliários.

O Estado está à beira do colapso e compartilha seu ônus, alimentando desenfreadamente o estomago aparentemente sem fundo da máquina pública. Diante de tal situação, dificilmente o setor será beneficiado tão cedo.

Neste prisma, cabe ao empresário acreditar que é possível superar e obter vantagens do momento, para, ao final, sair na frente da concorrência, estando pronto para um mercado cada dia mais exigente.

Aproveitar o fim da agitação do mer-

cado para desenvolver novas estratégias de atuação seria uma opção. Aquisição de novas tecnologias, conhecimento e desenvolvimento de novos processos de produção, especialização de funcionários, podem gerar uma boa redução nos custos de projetos futuros.

O empresário também pode buscar incentivos fiscais já existentes como forma de redução das despesas, aproveitando a calma para se adaptar as diretrizes da lei.

Essas políticas econômicas buscam o desenvolvimento de determinadas áreas através de isenções ou cobrança reduzida de impostos, proporcionando as empresas uma segunda opção para a redução de custos operacionais. Considerando o atual cenário político e econômico e a baixa expectativa de mercado, cabe ao empresário reencontrar o caminho do crescimento.

Carlos Eduardo Alves de Oliveira é advogado

### falecimentos

- Lorena Lovato (63)
- Adir Cordeiro (38)
- Mario de Matos (65)
- Maria A. do Santos (59)
- Francisco Cardoso (61)

Óbitos registrados ontem, até as 15h, pela Aescs, em Cascavel

COROA DE FLORES A PARTIR DE R\$ 150,00

www.coroasfloriprev.com

FAIXA E FRETE GRÁTIS PARA TODO O INTERIOR DO PARANÁ, CURITIBA E REGIÃO

# Informe da redação

editoria e colaboradores

## Guerra ao mosquito

A sessão que a Câmara de Cascavel realizaria nesta segunda-feira foi transferida para terça, no mesmo horário: 9h30. O adiamento foi determinado pela mesa diretiva com o intuito de permitir a participação de vereadores e servidores da Casa no mutirão contra o *Aedes aegypti* que será realizado nesta segunda-feira em toda a cidade. Agora é esperar para ver quantos deles vão botar a “mão na massa” e sair por aí caçando esse temível mosquito!

## Sujeira

Insatisfeito com o trabalho de limpeza da cidade, que deixa muito a desejar, o vereador Nei Haveroth está propondo um plano de trabalho itinerante e com ações periódicas. “Desde o início do mandato, todo ano eu encaminho essa proposta ao Executivo, mas nada foi feito até agora”, reclama ele.

## Descaso

Não dá para tirar a razão de Haveroth, como ficou demonstrado no início da semana, quando 27 mil alunos voltaram às aulas na rede municipal de ensino. A imprensa mostrou que a Secretaria de Educação não teve a preocupação sequer de aparar o mato que tomou conta dos pátios de várias escolas.

## Plenária I

Representantes de entidades organizadas têm compromisso no próximo dia 25, a partir das 18h30, na Acic. Eles vão participar de encontro para definir a composição plenária do Conselho de Desenvolvimento Sustentável de Cascavel,

bem como aprovar o regimento do órgão. A eleição da primeira diretoria, originalmente agendada para o dia 25, foi transferida para outra ocasião.

## Plenária II

Oito moções com solicitações estratégicas para o presente e para o futuro da região vão ser apresentadas e defendidas no próximo sábado, 20, durante plenária que abrirá as atividades do ano da Caciopar. O encontro de líderes empresariais e dos mais diversos segmentos organizados do Oeste ocorrerá na Prefeitura de Assis Chateaubriand.

## Bem comum

Do prefeito Beto Lunitti, em mensagem dirigida aos vereadores de Toledo na abertura dos trabalhos legislativos de 2016: “Os investimentos realizados pelo governo municipal têm como principal meta gerar satisfação e felicidade às pessoas”. Segundo ele, esporte, lazer, educação e saúde receberão atenção especial neste ano.

## TRE sob novo comando

O governador Beto Richa, os presidentes Ademar Triano (Assembleia), Paulo Vasconcelos (TJ), Ivan Bonilha (TCE) e Antonio Dias Toffoli (TSE), bem como o ministro Luiz Edson Fachin (STF) prestigiaram na sexta-feira à noite a troca de comando no TRE-PR. Na ocasião, o desembargador Jucimar Novochadlo passou a presidência do Tribunal ao colega Luiz Fernando Tomasi Keppen.



RICARDO ALMEIDA

\* “A Reforma na Lei Eleitoral” será tema do painel que marcará, no próximo dia 24, a retomada das atividades da Escola do Legislativo da Assembleia paranaense. \* Rogério Carlos Born, Orlando Moises Fischer Pessuti, Horácio Monteschio e Paulo Valério serão os debatedores e a mediação ficará a cargo do professor de Direito Constitucional Demian Couto Coelho.

## A luta continua

# Oeste volta a debater o pedágio na quinta-feira

**Cascavel** - Representantes de entidades dos mais diversos setores organizados e produtivos do Oeste paranaense voltarão a debater sobre pedágio e concessão de rodovias. O evento organizado pelo Programa Oeste em Desenvolvimento está agendado para quinta-feira, às 16h, na Acic (Associação Comercial e Industrial de Cascavel).

O objetivo é aprofundar o debate sobre um assunto considerado de interesse de todo o Estado. No mesmo evento, o Oeste do Paraná vai reafirmar a posição consensual que extraiu em recente encontro em Foz do Iguaçu no qual se posicionou contra uma possível prorrogação dos atuais contratos, que expiram em 2022.

A primeira exposição do encontro de quinta-feira será feita às 16h15 pelos técnicos da Fiep (Federação das Indústrias do Estado do Paraná) João Arthur Morh e Homero Marchese. Eles vão detalhar o modelo de concessão do pedágio. Depois, às 17h, o presidente da Coopavel, Dilvo Grolli, falará sobre o impacto do custo do pedágio na competitividade das cooperativas.

O último ato da programação serão pronunciamentos e apresentação de campanha contra a renovação dos atu-

ais contratos. O presidente do POD, Mario César Costenaro, informa que a região optou por ser contra ao analisar, cuidadosa e profundamente, vários aspectos da concessão nos últimos 20 anos. No en-

tanto, afirma ele, o Oeste defende a realização de audiências para amplo debate sobre o modelo de concessão de rodovias que se quer para o Estado, com mais obras e tarifa mais justa.



Dilvo Grolli apresentará o impacto do pedágio no custo das cooperativas

## REUNIÃO CANCELADA

Em função do debate sobre o pedágio, a diretoria da Associação Comercial e Industrial de Cascavel informa que transferiu a primeira reunião empresarial da entidade no ano, originalmente agendada para as 18h30 desta quinta-feira.

## Projeto prevê ganho real ao funcionalismo

**Curitiba** - Já tramita na Assembleia Legislativa um projeto do deputado Nereu Moura que estabelece o índice de reajuste do salário mínimo regional para correção salarial dos servidores públicos estaduais. A proposta, com apoio dos também deputados Ademir Bier, Requião Filho, Professor Lemos, Tadeu Veneri, Nelson Luersen e Tercílio Turini, deverá entrar nas próximas semanas na pauta da CCJ (Comissão de Constituição e Justiça) para só depois ser submetida à análise do plenário.

O índice de reajuste do fun-

cionalismo do Estado, ou data-base, acontece todo 1º de maio, de acordo com a Lei 15.512/2007. “Se essa lei que apresentei estivesse vigente já em 2015, por exemplo, o reajuste dos servidores teria sido de 8,17% ao invés dos 3,45% que foi concedido”, explica Nereu.

A revisão anual, afirma o parlamentar, busca atualizar as remunerações dos servidores, de modo a acompanhar a evolução do poder aquisitivo da moeda, ressaltando que, se assim não fosse, inexistiria razão para tornar obrigatória

a sua concessão, no mesmo índice e na mesma data. “A inflação anual acaba por corroer os valores recebidos, diminuindo a qualidade de vida de quem depende desses ganhos”, justifica.

Ainda segundo Nereu, o projeto busca garantir não só a reposição da inflação medida pelo IPCA (Índice Nacional de Preços ao Consumidor Amplo), mas também aumento real ao funcionalismo. “Isso, de acordo com o mesmo índice estabelecido pelo governo do Estado no salário mínimo regional para a iniciativa privada”.



INCUBATÓRIO  
REALEZA/PR



FRIGORÍFICO  
CAPANEMA/PR

## Decreto orçamentário

O Ministério do Planejamento publicou sexta-feira, em edição extraordinária do Diário Oficial da União, o decreto de programação orçamentária e financeira com um limite provisório de gastos até março. Entretanto, não foi detalhado o valor do bloqueio de recursos para todo ano de 2016, que geralmente é divulgado juntamente com o documento. Na quinta, o governo informou que o valor do corte sairá até o final de março.

## Moro analisará requerimentos de Odebrecht

O TRF-4 (Tribunal Regional Federal da 4ª Região) decidiu que o juiz federal Sérgio Moro, responsável pelos julgamentos da Operação Lava Jato, terá que analisar os requerimentos apresentados pela defesa de Marcelo Bahia Odebrecht. Moro havia indeferido a apresentação dos documentos por atraso no prazo. Porém, a nova decisão do TRF-4, com sede em Porto Alegre, considerou procedente o recurso da defesa do presidente da Odebrecht.

## Câmara

# Reforma administrativa e dívidas de clubes em pauta

**Brasília** - O plenário da Câmara dos Deputados terá de votar, a partir de terça-feira (16), duas medidas provisórias que trançam a pauta, assim como dois projetos de lei com urgência constitucional vencida (regulamentação do teto salarial do serviço público e definição do crime de terrorismo).

A primeira das MPs é a 695/15, cujo texto aprovado em comissão mista reabriu o prazo para clubes de futebol aderirem ao parcelamento de dívidas previsto na Lei de Responsabilidade Fiscal do Esporte (Lei 13.155/15). O prazo acabou em 30 de novembro de 2015.

De acordo com o relator, deputado Beto Faro (PT-PA), muitos clubes não conseguiram atender as exigências constantes na lei. O novo prazo para os times de futebol pedirem o parcelamento de

suas dívidas nos moldes definidos pelo Programa de Modernização do Futebol Brasileiro será 31 de julho de 2016.

O texto da comissão para a MP 695 também adia a data de exigência do cumprimento de critérios de regularidade fiscal e trabalhista para que os clubes de futebol participem dos campeonatos.

A Lei 13.155/15 exige o cumprimento desses critérios a partir de 1º de janeiro de 2016, já que foi publicada com os campeonatos em andamento, em agosto do ano passado.

O texto prorroga o cumprimento desses critérios para 1º de agosto de 2016, o que, na prática, leva a regra para 2017, pois em agosto todos os campeonatos nacionais já estarão em andamento.

### REFORMA ADMINISTRATIVA

Já a Medida Provisória 696/15 reorganiza e diminui

ministérios e órgãos da Presidência da República. O texto reduz de 39 para 31 o número de ministérios.

Algumas dessas mudanças são a fusão dos ministérios do Trabalho e da Previdência Social e a extinção do Ministério da Pesca, que se transformou em uma secretaria ligada ao Ministério da Agricultura.

Segundo o relatório do senador Donizeti Nogueira (PT-TO), o Ministério das Mulheres, da Igualdade Racial e dos Direitos Humanos, criado pela MP, também abrangerá atribuições ligadas à juventude. A nova pasta surge com a fusão de três secretarias anteriormente ligadas à Presidência da República: Políticas para as Mulheres (SPM), Políticas de Promoção da Igualdade Racial (Seppir) e de Direitos Humanos.

# Delação de executivo da Andrade surge como fantasma para Planalto

**Brasília** - Um fantasma da Operação Lava Jato vol-

tou a assustar auxiliares mais próximos da presiden-

te Dilma Rousseff: a delação premiada do ex-presidente da Andrade Gutierrez, Otávio Marques de Azevedo.

O temor de petistas é que o depoimento dele possa ser utilizado pelo PSDB na ação que pede a impugnação da candidatura de Dilma no TSE (Tribunal Superior Eleitoral) por suposto abuso de poder político e econômico na eleição de 2014.

O Planalto já trabalha com o cenário de Azevedo relatar uma suposta pressão da campanha petista para fazer uma doação eleitoral. O governo já ensaia um discurso preventivo de que havia um clima de hostilidade entre a Andrade Gutierrez e o PT. Mas há o reconhecimento de que isso pode não funcionar.

Um sinal de preocupação do governo, foi a blindagem feita nesta sexta-feira pelo ministro da Justiça, José Eduardo Cardozo. Numa defesa enfática, ele afirmou ter "absoluta convicção" de que não houve caixa dois na campanha da presidente Dilma Rousseff em 2014.

## coluna Esplanada

POR LEANDRO MAZZINI Twitter @colunaesplanada



### O passeio do sexteto

Com os Governos em restrições orçamentárias, foi considerada por colegas desnecessária – para não dizer passeio – a ida de seis agentes à final do Super Bowl 50, a final do 'Futebol Americano', em Santa Clara, Califórnia, domingo passado. Foram os 'observadores': o secretário de Segurança para Grandes Eventos, Andrei Passos, os delegados federais Rinaldo Souza (Coordenador de Projetos de Tecnologia) e Rodrigo Fernandes; o Coronel Paulo Roberto de Oliveira (PM-DF); Maurício Marinho de Souza (PM-BA) e Celso Perioli (ex-superintendente da Polícia técnico-científica de SP).

### Bola murcha

A justificativa foi a preparação da segurança para os Jogos do Rio 2016. Mas para os especialistas que acompanham os trâmites, nada do que está planejado vai mudar.

### Cristovam no PPS

O senador Cristovam Buarque (PDT) teve duas reuniões com o presidente do PPS, Roberto Freire, antes da folia. Decidiu se filiar, mas não sabe se disputa o Planalto.

### Meia volta!

Sem dinheiro para as tropas, o Exército do Brasil vai deixar a Minustah no Haiti. Para não fazer feio, ainda envia o último contingente esta semana, para seis meses.

### Novo celeiro..

O Mato Grosso surge no cenário como o novo celeiro mundial das commodities agrícolas. O governador Pedro Taques (PSDB) embarca com comitiva para a maior feira do setor, que acontece de terça a sexta-feira em Abu Dhabi, nos Emirados.

### ..na praça do Sheik

O Estado exporta tanto para os Emirados – soja, milho e sementes de algodão – que Taques foi convidado a discursar no evento, o 'Global Forum for Innovations in Agriculture'. Leva uma penca de empresários exportadores do Centro-Oeste.

### Batalha perdida

O Centro de Inteligência do Exército em Brasília, o bunker digital do QG, não descobriu, após quatro meses, quem invadiu o seu sistema na 'guerra eletrônica'. Foram violados mais de 10 mil e-mails de oficiais – alguns com senhas 'tropa' e 'mamae', como revelou a Coluna. A assessoria limitou-se a informar que investigava.

### #magoei

O silêncio do Itamaraty sobre a epidemia de Zika é 'beicinho' do chanceler Mauro Vieira. Em novembro, a presidente Dilma 'bateu o telefone em sua cara' após discussão.

### Quem ganha?

O PSB de Pernambuco vive autofagia. Não vai bem a relação do prefeito Geraldo Júlio, do Recife, com o governador Paulo Câmara, pupilos do saudoso Eduardo Campos.

### Todo poderoso

Está disputado o gerente de marketing da Caixa, Gerson Bordignon. Com dinheiro no cofre, tem fila na porta, com agenda cheia para os próximos três meses. É ele, por exemplo, quem decide quanto o banco vai dar para cada time da série A do Brasileiro.

### Tamanho da conta

Devendo a mensalidade em importantes órgãos internacionais, como ONU, Unesco etc, a presidente Dilma criou pelo Decreto 8.666 a 'Comissão Interministerial de Participação em Organismos Internacionais (Cipoi)'. Para levantar o prejuízo.

### Bloco da urna

Olinda (PE) teve disputa no Carnaval. Candidatos a prefeito, a ex-prefeita Luciana Santos (PCdoB) e Antonio Campos (irmão de Eduardo, que tenta conquistar o espólio eleitoral) disputaram a atenção dos blocos. Desfilaram quatro dias em vários deles.

### Espelho do Brasil

Seguidas mensagens à Presidência dão conta de que os websites oficiais do Governo – Planalto e estaduais – foram atacados por hackers, que inserem animações de mosquitos da dengue sobrevoando a tela. Mas é só a campanha publicitária contra a Zika.

### Ponto Final

O problema nos sites é que, a exemplo do que acontece nas ruas, os mosquitos voam, voam, incomodam.. e não são eliminados.

Com Luana Lopes, Equipe de DF e SP

www.colunaesplanada.com.br - contato@colunaesplanada.com.br - Caixa Postal 1980 - CEP 70254-970 - Brasília DF

**SUDOESTE TRANSPORTES**

**ATENDIMENTO NO PARANÁ, LITORAL CATARINENSE E GRANDE SÃO PAULO**

Cargas	Passagens
Rua Lions Club, 108 Bairro Maria Luiza - Cascavel - PR 45. 3322-0186 / 3322-0187	Av. Assunção, 1757 Bairro Alto Alegre - Cascavel - PR 45. 3226-5189

sudoestetransportes.com.br

A Faculdade Assis Gurgacz agora é:  
**Centro Universitário FAG**

# #REALIZE

Conheça o novo site [www.fag.edu.br](http://www.fag.edu.br)



Em agosto do ano de 1.999 iniciava uma grande jornada em busca da realização do sonho de uma família: agradecer à comunidade de Cascavel por todo o carinho e acolhimento recebido na década de 1960, quando os Gurgacz chegaram ao oeste do Paraná. Durante 16 anos de dedicação, trabalho e investimentos, a FAG colaborou grandiosamente com a transformação da realidade paranaense. São mais de 10 mil acadêmicos formados, que promovem o desenvolvimento da economia, com profissionalismo e domínio de conhecimento.

**Para 2016, temos o orgulho de anunciar que a Faculdade Assis Gurgacz foi credenciada pelo MEC como Centro Universitário FAG.** Isso reafirma o compromisso em continuar realizando cada dia mais pelo ensino superior do Brasil.



## CENTRO UNIVERSITÁRIO

## Concurso para juiz federal

Nesta segunda-feira serão abertas as inscrições para o XVII Concurso Público para Provedor do Cargo de Juiz Federal Substituto da 4ª Região. Os interessados devem preencher o Requerimento de Inscrição Preliminar, que estará disponível a partir das 13h no link Concursos e Estágios - Juizes, no Portal da Justiça Federal da 4ª Região. As inscrições podem ser feitas até as 14h do dia 15 de março. Mais informações pelo e-mail concursojfs@trf4.jus.br ou pelo telefone (51) 3213-3044.

## Supermercadistas pessimistas

O total de empresários do setor de supermercados pessimistas com o cenário atual e futuro da economia brasileira atingiu 72% em janeiro. Este é o menor nível de confiança em toda série histórica, iniciada em junho de 2011, de acordo com a Pesquisa de Confiança dos Supermercados do Estado de São Paulo. O número bateu o mês de setembro de 2015, quando o indicador havia apontado o maior índice (70%).

## Novas regras

# Presidente do Sebrae alerta para “exterminadores fiscais do futuro”

**São Paulo** - Durante a crise, as micros e pequenas empresas devem ficar mais atentas às armadilhas dos “exterminadores do futuro” infiltrados nas áreas fiscais da União, de estados e de municípios. O alerta é do presidente do Sebrae, Guilherme Afif Domingos.

Por conta da penúria fiscal e em busca de aumentar a arrecadação, eles criam regras impossíveis de serem cumpridas

por empresas de menor porte, afirma Afif.

Ele se refere a medidas como o Convênio 93 do Confaz (Conselho Nacional de Política Fazendária), que criou novas regras para o recolhimento de ICMS na venda ao consumidor final de produtos destinados a estados diferentes dos de origem das empresas. A regra atinge principalmente o comércio eletrônico.

A nova regulamentação exige, logo após cada venda para fora do estado, o cálculo do valor do imposto devido aos estados de origem e de destino, a emissão de uma guia de pagamento para cada um deles pela internet e o pagamento de cada uma antes do envio do produto.

Até o ano passado, o ICMS era pago apenas uma vez ao mês e todo ele era destinado

ao estado onde está localizada a empresa.

Empresários reclamam que a resolução aumentou a burocracia e os custos das operações. “Essa norma precisa ser suspensa imediatamente. A grande empresa pode até esperar que apareça um sistema digital para o recolhimento do imposto. Mas a pequena empresa, nas condições atuais, morre”, diz Afif.

## FGTS pode ser a solução para o atraso do financiamento imobiliário

**Brasília** - Um dos maiores temores do mutuário é perder o seu imóvel por falta de pagamento. Esta situação pode ficar mais preocupante porque as instituições financeiras só aceitam receber as prestações em aberto de uma única vez. Seja devido à perda da renda, mudança de emprego, doença na família, entre outras, muitos não conseguem honrar com as prestações do financiamento. A saída para essa situação pode ser o uso do FGTS (Fundo de Garantia por Tempo de Serviço), como aponta especialista da ABMH (Associação Brasileira dos Mutuários da Habitação).

De acordo com o diretor executivo do escritório de representação da entidade em Americana, Alexandre Naves Soares, apesar de não haver uma previsão expressa na Lei 8.036/90 (Lei do FGTS), é direito assegurado ao mutuário utilizar o seu saldo em conta de FGTS para quitação de prestações em aberto do financiamento habitacional.

“A lei assegura a utilização do Fundo de Garantia para aquisição da casa própria, abatimento e liquidação de saldo devedor de contratos de financiamento ou consórcio habitacional, vinculados ou equiparados ao SFH (Sistema Financiamento Habitacional). Quanto às prestações em atraso, os tribunais brasileiros são pacíficos em aceitar a utilização dos recursos da conta vinculada do Fundo de Garantia para sua quitação; o objeto é que garantir ao mutuário (ou consorciado) o direito à casa própria.”, acrescenta.

Mesmo sendo respaldado pela legislação, nem sempre o mutuário consegue fazer valer seus direitos. A alternativa, neste caso, é recorrer à Justiça.

## Declaração de capitais no exterior ao BC vai de amanhã até 5 de abril

**Brasília** - O Banco Central informou que a declaração anual de Capitais Brasileiros no Exterior, obrigatória para quem detinha ativos no valor de mais de 100 mil dólares fora do Brasil ao fim do ano passado, começará a ser recebida nesta segunda-feira.

O prazo final para a entrega, que deve ser feita tanto por pessoas físicas quanto empresas com residência no país, termina no dia 5 de abril, às 18h.

Em nota, o BC assinalou que a pesquisa que é feita com os dados da declaração tem objetivo primordialmente estatístico e “contribui para que se conheça, de forma ampla e detalhada, os ativos externos possuídos por residentes no Brasil, auxiliando análises e pesquisas macroeconômicas”.

## Depreciação do real é insuficiente para alavancar indústria nacional

**São Paulo** - A depreciação do real não tem sido suficiente para alavancar a demanda interna da indústria brasileira. É o que mostra o Boletim Indústria do Ceper/Fundace, produzido com o apoio de pesquisadores da Faculdade de Economia, Administração e Contabilidade de Ribeirão Preto. O estudo observou que a retração da demanda interna está ocorrendo a uma velocidade muito mais rápida do que o estímulo proveniente do câmbio.

Os pesquisadores afirmam que os efeitos da depreciação do real são restritos a alguns setores exportadores, além de outros que dão suporte às empresas exportadoras, enquanto a retração da demanda interna

atinge praticamente toda a indústria brasileira que produz, sobretudo, para atender o mercado doméstico.

Ainda segundo os pesquisadores, a indústria do Estado de São Paulo sofre relativamente mais com a queda da demanda agregada interna. “Como boa parte da indústria paulista atende a demanda interna nacional, a crise que assola o País vem afetando fortemente o seu desempenho”, descrevem no levantamento.

O Boletim traz também indicadores do índice de confiança, situação atual e de expectativas para o setor. Desde junho de 2014, os indicadores têm ficado abaixo de 100 pontos, o que significa que existe um pessimismo dos empresários da in-

dústria com os negócios e expectativas para os próximos seis meses.

Também desde junho de 2014, o nível de utilização da capacidade instalada, compreendido como o percentual de ocupação dos fatores capital e trabalho, apresentou tendência de queda, como consequência da forte retração da demanda apresentada ao longo de 2015.

“O agravamento nas condições da economia brasileira para o empresário industrial, a piora nas expectativas, além da forte retração na demanda, ajudam no entendimento da grande destruição de emprego que ocorreu nesse setor, em 2015?, conforme trecho do estudo.

## INDICADORES ECONÔMICOS

DÓLAR 12/02			
	% dia	compra	venda % mês
COMERCIAL	+0,2%	3,9890	3,9900 -0,8%
PTAX (BC)	+0,6%	3,9884	3,9891 -1,3%
PARALELO	+0,2%	3,8500	4,1700 -1,7%
TURISMO	+0,2%	3,8500	4,1500 -1,7%
EURO	+0,1%	4,4905	4,4921 +2,5%

US\$ 1 É IGUAL A:		MOEDAS X REAL	
lêne	112,73	lêne	R\$ 0,0354
Libra est.	0,6917	Libra est.	R\$ 5,77
Euro	0,8880	Peso arg.	R\$ 0,27
Peso arg.	14,760	R\$1:	1.456,03 guaranis

POUPANÇA - TR				
Período/ depósitos...	Poup. antiga	Poup. nova	TR	
	até 3/5/12	part. 4/5/12		
10/1 a 10/2	0,6466	0,6466	0,1459	
11/1 a 11/2	0,6855	0,6855	0,1846	
12/1 a 12/2	0,6852	0,6852	0,1843	
13/1 a 13/2	0,6890	0,6890	0,1881	
14/1 a 14/2	0,6278	0,6278	0,1272	

BOVESPA 12/02				
IBOVESPA:	+1,25%	39.808	pontos	
Ações	%	R\$		
Petrobrás ON	+6,77%	6,31		
Vale PNA	+2,02%	7,56		
ItaúUnibanco PN	+0,79%	24,37		
Oi ON	+8,82%	2,22		
Smiles ON	+6,76%	30,95		
Tim Part. ON	+5,63%	6,00		

ÍNDICES DE INFLAÇÃO				
Índice em %	DEZ	JAN	ano	12m
IPCA (IBGE)	0,96	1,27	1,27	10,71
IGP-M (FGV)	0,49	1,14	1,14	10,95
IGP-DI (FGV)	0,44	1,53	1,53	11,65

REAJUSTE DE ALUGUÉIS				
Índice	DEZ	JAN	FEV	
IGP-M (FGV)	1,1069	1,1054	1,1095	
IGP-DI (FGV)	1,1064	1,1070	1,1165	

\* Correção anual. Multiplique valor pelo índice

SELIC ANUAL: 14,25% | TJLP: 7,50%/ano

TABELA DO IR			
BASE (R\$)	Aliq. %	deduzir	
Até 1.903,98	-	-	
De 1.903,99 até 2.826,65	7,5	142,80	
De 2.826,66 até 3.751,05	15	354,80	
De 3.751,06 até 4.664,68	22,5	636,13	
Acima de 4.664,68	27,5	869,36	

Dedução p/ dependente: R\$ 189,59; IR 2015: parcelas atrasadas/juros de 10,85% em fevereiro + multa.

SAL. MÍNIMO PR (maio/2015 a abril/2016)			
I	II	III	IV
R\$ 1.032,02	R\$ 1.070,33	R\$ 1.111,04	R\$ 1.192,45

Em reais. \*Faixa II: empregados domésticos.

OUTROS INDICADORES			
	DEZ	JAN	FEV
TJLP (%)	7,00	7,50	7,50
Sal. mínimo	788,00	880,00	880,00
UPC	22,83	22,95	22,95

CUSTO DA CONSTRUÇÃO (CUB)				
R\$/m2	DEZ	JAN	%m	%ano
Paraná	1.305,07	1.307,43	0,13	7,93
Norte	1.264,74	1.263,48	-0,10	5,46
Oeste	1.303,08	1.307,16	0,31	8,23

PREVIDÊNCIA COMP. JANEIRO	
Empresário/empregador	
Contribui com 11% sobre o pró-labore, entre R\$ 880,0 (R\$ 96,80) e R\$ 5.189,82 (R\$ 570,88), por GPS	

Autônomo	
1) Quem só recebe de p. físicas: recolhe 20% entre R\$ 880,00 (R\$ 176,00) a R\$ 5.189,82 (R\$ 1.037,96). 2) Recebe de p. jurídicas: a empresa recolhe 11% sobre o máximo de R\$ 5.189,82 (R\$ 570,88) e desconta do autônomo. 3) Recebe de jurídicas e físicas: desconto de 11% sobre o que recebe de jurídicas até R\$ 5.189,82 (R\$ 570,88). Se não atingir este teto, recolhe 20%, sobre a diferença até R\$ 5.189,82. 4) Aut. especial: sobre R\$ 880,00, recolhe 5% (donas de casa, Lei 12.470/2011) ou 11% (demais especiais), mas só aposenta por idade..	

Facultativo	
Contribui com 20% sobre R\$ 880,00 (R\$ 176,00) a R\$ 5.189,82 (R\$ 1.037,97), através de carnê.	

Assalariados	
Salários até R\$ 1.556,94	8%
de R\$ 1.556,95 até R\$ 2.594,92	9%
de R\$ 2.594,93 até R\$ 5.189,82	11%

Emp. domésticos Aliq. % R\$ min R\$ máx			
Empregado	8 a 11	70,40	570,88
Empregador	12	105,60	622,78
Total	20 a 23	176,00	1.193,66

Venc.: emp. 19/02, físicas 15/02, domésticos 07/02

## MERC. RURAL

PREÇO PRODUTOR (DERAL/SEAB)				
Em 12/02	PR	DIA	30d.	Casc.
SOJA	69,76	1,1%	-0,5%	70,00
MILHO	32,92	0,1%	17,6%	32,50
TRIGO	39,66	1,2%	4,3%	40,00
BOI GORDO	151,69	0,1%	1,5%	155,00
FRANGO	2,68	0,0%	0,0%	-

Soja, milho e trigo sc 60kg, boi gordo arroba e frango kg

BOLSA DE CHICAGO				
Em 12/02	CONT.	FECH.	DIA	30d.
SOJA	mar/16	872,75	-0,75	-0,2%
FARELO	mar/16	262,00	-1,70	-4,9%
MILHO	mar/16	358,75	-1,50	0,6%
TRIGO	mar/16	457,50	-0,75	-4,9%

Em Pontos. 1 ponto = 1 centavo de dólar/bushel na soja (27,2kg), milho e trigo (25,4kg) e US\$ tonelada curta no farelo (907kg). DIA: variação em pontos

LOTES/ATACADO (AgDOSSIÉ:DINHEIRO)				
Em 12/02	PRAÇA	R\$/sc	SEM	30d.
SOJA	Cascavel	72,00	0,0%	-10,0%
SOJA	Paranaguá	78,00	1,3%	-9,3%
MILHO	Cascavel	38,50	0,0%	6,9%

"Hora H" nesta 2ª feira

# Campanha mobiliza população para combater o Aedes aegypti

**Cascavel** - A população de Cascavel já pode fazer a sua parte e colaborar com a mobilização Hora H que ocorre no município amanhã, dia 15.

A orientação para este fim de semana é que todas as famílias vistorem seus quintais e separem tudo o que pode se tornar criadouro do mosquito *Aedes aegypti*, transmissor da dengue, do zika vírus e da febre chikungunya.

"Pedimos à população que se organize e coloque em sacos plásticos, principalmen-

te recipientes que acumulem água", lembra o coordenador do Controle de Endemias Emerson Ferreira.

Segundo ele, algumas peças como vasos sanitários e pias sem utilidade também serão recolhidos. "Só não receberemos entulhos, galhos de árvores e madeira que tenham sido colocados em frente às residências", alerta.

Todo o lixo retirado dos quintais deve ser levado em frente às casas na segunda-feira pela manhã.

A Hora H terá início às 7h30, em frente à Prefeitura Ed Cascavel, de onde as equipes partirão rumo aos bairros. A ação mobilizará quatro mil pessoas e 130 veículos para recolhimento do lixo.

Durante o dia equipes de endemias entregarão sacos de lixo e um panfleto com o check list para seguir. Por conta da quantidade de imóveis em Cascavel, a retirada do lixo pode se estender durante a semana.

•ROMULO GRIGOLI



Homens do Exército começaram ontem os trabalhos de combate ao *Aedes aegypti* em Cascavel

## Novos radares captam imagens a até 500 metros

**Cascavel** - O hábito é comum: ao ver um radar, o motorista tira o pé do acelerador para manter a velocidade em, no máximo, 40 km/h ou 60 km/h, que são as permitidas na área urbana de Cascavel. Mas o ato, que até então ocorria poucos metros ou mesmo em cima das faixas onde é captada a velocidade, agora terá que mudar. O motivo: os novos equipamentos funcionam em uma distância de até 500 metros.

De acordo com a Cettrans (Companhia de Engenharia de Transporte e Trânsito), os novos redutores de velocidade eletrônicos têm um raio de alcance maior. Os fixos podem registrar velocidade a até 500 metros e o equipamento portátil, usado pelos agentes, a até mil metros. Essa é a principal diferença entre os aparelhos antigos e os novos e visa, justamente, evitar o chamado "efeito lombada", na qual o condutor infrator só reduz a velocidade no ponto onde está o radar. Além disso, eles possuem sensor de laser aéreo, evitando que os motoristas busquem as marcas no asfalto para tentar burlar a fiscalização. No chão passam agora somente os cabos de energia. Com a mudança, os motociclistas, que muitas vezes faziam malabarismos para evitar a fiscalização, também passam a ser multados.



Novos radares possuem sensor de laser aéreo, evitando que os motoristas busquem as marcas no asfalto para burlar a fiscalização

Outro ponto positivo, conforme a Cettrans, é a visibilidade dos equipamentos, alvo de muita discussão por parte dos condutores. Agora as câmeras e sensores estão localizados em um braço, ou semipórtico, colocado sobre as pistas.

Segundo a Cettrans, a nova empresa, a Sitran - Comércio e Indústria de Eletrônica Ltda. de Brasília, irá receber, para instalar e administrar todo sistema, quase R\$ 289 mil. O contrato foi firmado em uma licitação para 36 meses, no valor total de R\$ 10.399.999,68.

Ao todo são 25 equipamentos, sendo 24 fixos, que fiscalizam o avanço de sinal, parada sobre a faixa e velocidade, e um portátil, do tipo pistola. Os radares estão sendo colocados em funcionamento gradativamente, na medida que passam pela aferição do Inmetro (Instituto Nacional de Metrologia, Qualidade e Tecnologia).

•TISSIANE MERLAK

## Programa arrecadou 147 mil toneladas de alimentos



**Cascavel** - Desde abril de 2006 o Programa Mesa Brasil beneficia 69 instituições em dez cidades, entre elas, Cascavel. Somente no ano passado foram recolhidos e repassados 147.086.968 quilos de alimentos, frutas, verduras e legumes.

Este ano o programa completa dez anos de funcionamento e além de Cascavel atende Céu Azul, Corbélia, Cafelândia, Ubiratã, Santa Tereza do Oeste, Diamante D'Oeste, Nova Laranjeiras, Ibema e Lindoeste. Atualmente atende 10.740 pessoas e tem como objetivo evitar o desperdício e levar o alimento onde ele está faltando. "O

foco do programa é levar o alimento de onde sobra para onde está faltando, reduzindo o desperdício de alimentos e promovendo ações educativas que também levam mais conhecimento às instituições atendidas", explica a nutricionista do Programa, Anna Paula Liberali.

A empresária Neusa Benedetti há cerca de dez anos participa do programa com doações. Ela conta que já perdeu a conta quantos quilos de alimentos já foram repassados. "Toda semana eles passam para buscar as doações de frutas e legumes. São alimentos que sofreram uma leve batida ao serem transportados, mas que estão em sua validade para o consumo. Fico satisfeita em saber que eles serão levados para várias instituições que atendem crianças carentes", comenta.

Hoje são 25 doadores sistemáticos. Além destes, existem nove doadores eventuais. As coletas são feitas em horário comercial de segunda a sexta-feira. "Além desses empresários cadastrados também recebemos doações de transferência de outros programas, são ao todo seis Programas Mesa Brasil no Paraná", acrescenta Liberali.

•ELIANE ALEXANDRINO

### EDITAL DE CONVOCAÇÃO DE ASSEMBLÉIA GERAL EXTRAORDINÁRIA

O Presidente da COOPERATIVA DE CRÉDITO RURAL COM INTERAÇÃO SOLIDÁRIA DE TRÊS BARRAS DO PARANÁ - CRESOL TRÊS BARRAS DO PARANÁ, inscrita no CNPJ sob nº 04.273.001/0001-60 no uso de suas atribuições que lhe confere o Estatuto Social, CONVOCA todos os sócios da Cooperativa para a "Assembleia Geral Extraordinária" a ser realizada no dia 18 de Março de 2016, no Centro Social da Igreja Matriz Nossa Senhora Aparecida, localizado na Avenida Brasil, nº 144, Centro, no município de Três Barras do Paraná, Estado do Paraná, CEP 85485-000. A assembleia realizará-se neste local, por não haver lugar suficiente em sua sede social. A instalação da Assembleia Geral Extraordinária será às 12:00 horas, em Primeira Convocação, com a presença mínima de 2/3 (dois terços) do número dos associados em condições de votar, em Terceira e Última Convocação às 14:00 horas, com metade mais um dos associados em condições de votar, para tanto da seguinte ordem do dia:

- 1ª - Alterações do Estatuto Social;
- a) Art. 10, alterações do artigo;
- b) Art. 20, inclusão do §6º;
- c) Art. 64, R, alteração referente ao prazo de atendimento de Ovidônio, em cumprimento às disposições da Resolução do Conselho Monetário Nacional nº 4.433/2015.

Para efeito de quorum legal, a CRESOL TRÊS BARRAS DO PARANÁ, nesta data, possui em seu quadro social 3145 (três mil, cento e quarenta e cinco) associados em condições de votar.

Três Barras Paraná-PR, 05 de Fevereiro de 2016.

RENATO FERREIRA  
PRESIDENTE DA CRESOL TRÊS BARRAS DO PARANÁ

### EDITAL DE CONVOCAÇÃO DE ASSEMBLÉIA GERAL ORDINÁRIA

O Presidente da COOPERATIVA DE CRÉDITO RURAL COM INTERAÇÃO SOLIDÁRIA DE TRÊS BARRAS DO PARANÁ - CRESOL TRÊS BARRAS DO PARANÁ, inscrita no CNPJ sob nº 04.273.001/0001-60 no uso de suas atribuições que lhe confere o Estatuto Social, CONVOCA todos os sócios da Cooperativa para a "Assembleia Geral Ordinária" a ser realizada no dia 18 de Março de 2016, no Centro Social da Igreja Matriz Nossa Senhora Aparecida, localizado na Avenida Brasil, nº 144, Centro, no município de Três Barras do Paraná, Estado do Paraná, CEP 85485-000. A assembleia realizará-se neste local, por não haver lugar suficiente em sua sede social. A instalação da Assembleia Geral Ordinária será às 15:00 horas, em Primeira Convocação, com a presença mínima de 2/3 (dois terços) do número dos associados em condições de votar, em Segunda Convocação às 16:00 horas, com metade mais um dos associados em condições de votar, e em Terceira e Última Convocação às 17:00 horas, com no mínimo 10 (dez) associados em condições de votar, para tanto da seguinte ordem do dia:

- 1ª - Prestação de contas do exercício de 2015 compreendendo:
  - 1.1 prestação de contas do Conselho de Administração;
  - 1.2 parecer de Auditoria Externa sobre as demonstrações financeiras;
  - 1.3 parecer do Conselho Fiscal.
- 2ª - Destinação das sobras ou lucro das perdas apuradas no exercício de 2015;
- 3ª - Fixação de Honorários para membro(s) do Conselho de Administração e de honorários pelo ressarcimento de custos aos demais membros do Conselho de Administração e Conselho Fiscal;
- 4ª - Autorização para realização de Avais e tomada de Empréstimos junto ao Banco do Brasil, BRDE, BNEES e outras Instituições Financeiras para repassar ao quadro social;
- 5ª - Autorização para a obtenção pelo Cooperativa Central de Crédito Rural com Interação Solidária - CENTRAL CRESOL BASES de linha de crédito junto ao BNEES para repassar ao quadro social com garantia solidária de Cooperativas de Crédito Rural com Interação Solidária de Três Barras do Paraná - CRESOL TRÊS BARRAS;
- 6ª - Alterações do Regimento Interno:
  - a) Art. 13;
  - b) Art. 29;
  - c) Art. 30;
- 7ª - Assuntos Gerais de interesse da sociedade.

Para efeito de quorum legal, a CRESOL TRÊS BARRAS DO PARANÁ, nesta data, possui em seu quadro social 3145 (três mil, cento e quarenta e cinco) associados em condições de votar.

Três Barras Paraná-PR, 05 de Fevereiro de 2016.

RENATO FERREIRA  
PRESIDENTE DA CRESOL TRÊS BARRAS DO PARANÁ

### Palotina entrega kits

Secretaria de Educação e Cultura entregou kits de material escolar a todos os alunos das escolas municipais de Palotina. Foram distribuídos mais de dois mil kits aos estudantes do pré ao 5º ano, totalizando investimento com recursos próprios de R\$ 122 mil. O material é composto por cadernos, agenda, lápis de cor, borracha, lápis, caneta, régua, tesoura, cola, apontador, e massa de modelar para os alunos do pré.



### Caderno de receitas

Cozinheiras da rede municipal de Vera Cruz do Oeste tiveram receitas publicadas no 3º Caderno de Receitas Saudáveis das Cozinheiras da Bacia do Rio Paraná 3. O caderno é iniciativa da Itaipu e do Conselho dos Lindeiros por meio do convênio Linha Ecológica, que integra secretarias de educação da região.

## Núcleos

# Planejamentos focam ações de negócios

Acic de Cascavel foi primeira no Paraná a aderir ao Empreender, no ano de 1998

**Cascavel** - Nove dos 22 núcleos setoriais e multissetoriais da Acic já realizaram seus planejamentos de olho em 2016. Uma das particularidades dos trabalhos feitos até agora é o forte foco de coordenadores e integrantes em desenvolver ações de negócios. Os núcleos atuam com suporte do Empreender, programa com metodologia que aproxima e torna parceiros empresários de um mesmo ramo ou de uma mesma região geográfica, neste último caso específico aos multissetoriais.

Além do objetivo de fortalecer negócios, os planejamentos miram o Empreender Competitivo, programa nacional realizado em parceria pela CACB (Confederação das Associações Comerciais e Empresariais do Brasil) e Sebrae. "Assim, os núcleos atuarão com uma base ainda mais sólida quan-



Os planejamentos foram iniciados em janeiro e serão concluídos no fim de fevereiro

to ao que querem e terão de executar, principalmente também quanto à possibilidade de conseguir recursos para potencializar ações e resultados", segundo o supervisor estratégico da Acic, Juliano Fuzinato. No ano de 2013, dois núcleos da associação comercial conseguiram aporte financeiro do Empreender Competitivo a fundo perdido.

Os projetos aprovados garantiram a injeção de R\$ 500 mil em projetos dos núcleos de Farmácias de Manipulação e de Informática e Telecomunicações. Com base no que tem visto e ordenado, e também do relato dos consultores de sua equipe, Juliano estima que pelo menos dez dos projetos que serão elaborados neste ano terão boas chan-

ces de conseguir recursos do Empreender Competitivo.

"O programa nacional (Empreender Competitivo) tem contribuído e muito para fortalecer uma metodologia de integração e de unidade empresarial das mais interessantes e participativas", conforme o presidente da Associação Comercial e Industrial de Cascavel, o empresário Alci Rotta Júnior.

### Nucleados vão receber cartilha

Os núcleos setoriais da Acic que já têm planejamentos concluídos para 2016 são materiais elétricos, atacados, logística e transporte, gesso, jovens empreendedores, eletricitistas, profissionais de comunicação, academias e consultores. "Os planejamentos têm sido muito bem elaborados e, com a determinação demonstrada, o ano será de grandes ações e resultados", estimam as diretoras de núcleos setoriais e multissetoriais, respectivamente, Leudimila Parciannelo e Rosemeri Petzold.

Leudimila e Rosemeri informam ainda que os coordenadores e nucleados receberão cartilha orientativa que ajudará na potencialização de suas atividades. Ela dará dicas de como dirigir e acompanhar cada projeto, expectativas e potenciais e também o que a Acic pode oferecer como suporte para que os resultados almejados se concretizem. Os planejamentos foram iniciados na metade de janeiro e deverão ser concluídos ainda em fevereiro.

## Toledo define ação para a proteção de mulheres

**Toledo** - A Secretaria de Política para Mulheres apresentou aos juizes da 1ª e 2ª Vara Criminal de Toledo o projeto de implantação da Patrulha Maria da Penha. O intuito é assistir mulheres em situação de violência doméstica que estejam sob medida protetiva determinada pelo Judiciário. A equipe será composta por dois guardas municipais que vão realizar visitas e o acompanhamento do processo de proteção, criando ambiente mais seguro às mulheres. "Todos os guardas vão passar por capacitação para serem orientados sobre como agir nos casos. Os guardas farão fiscalização eficaz e os juizes terão alguém para fazer a vítima se sentir segura em relação ao que foi determinado pela Justiça e saber se a vítima continua sendo agredida".

De acordo com a juíza da 2ª Vara Criminal, Luciana Lopes Amaral, a patrulha será um ganho imenso tanto para o município quanto para a Co-

marca. "A Guarda atuará como grande aliado nas fiscalizações das medidas protetivas da Maria da Penha, na qual a fiscalização é quase inexistente devido à ausência de mecanismos especializados. Com a Patrulha, vamos ter uma forma melhor e qualificada de atendimento às vítimas de violência doméstica", salientou a juíza.

Segundo a secretária da SPM, Jaqueline Machado, a reunião foi positiva. "O projeto teve uma boa aceitação por parte dos juizes. A implantação da Patrulha vai auxiliar e qualificar as ações protetivas contra violência doméstica no município", conta Jaqueline. Toledo encerrou 2015 com 385 casos registrados na Delegacia da Mulher. "Tivemos aumento nos registros porque as mulheres se sentem estimuladas a fazer isso, mas até há pouco preferiam não denunciar devido a não se sentirem seguras", diz a secretária.

## São Miguel recolhe embalagens de agrotóxicos

**São Miguel** - As secretarias de Agricultura e Meio Ambiente de São Miguel do Iguçu informam aos agricultores calendário para recebimento de embalagens vazias de agrotóxicos. O início da coleta será amanhã com término já no dia 19.

Os agricultores devem ficar atentos ao cronograma de entrega, seguindo alguns cuidados: embalagens flexíveis deverão vir dentro das embalagens de resgate, não

se esquecer de fazer a tripla lavagem no momento do preparo da calda, trazer as embalagens (tríplice lavadas) abertas com as tampas separadas e ensacadas e trazer as caixas de papelão desmontadas. O recebimento será das 8h30 às 12h e das 13h30 às 16h.

Podem ser entregues todas as embalagens de produtos adquiridos das empresas Dissam, Grasel, AB Agrobrazil, cooperativa Lar, Moinho

Iguaçu, MultAgro, Macroseeds, Plantiagro e Fumageiras. O local de entrega das embalagens é no mesmo lugar das outras campanhas, no Posto de Recebimento de Embalagens Vazias anexo à Usina de Reciclagem no Balneário Ipiranga.

A destinação final ambientalmente correta das embalagens é de responsabilidade da Associação dos Comerciantes de Agroquímicos da Costa Oeste.

## CALENDÁRIO PARA O RECEBIMENTO NAS COMUNIDADES RURAIS

COMUNIDADES	DATA
São Braz, Navegantes, Aurora, São Carlos, Sanga Funda, Serra do Mico, Barro Branco, Laranjita, Cotia, Lª. Brasil, Bela Vista, Ipiranga e Assentamento Sávio.	15/02
Urussanga, Nova Brasília, Lª. Minosso, Caravaggio, Sta. Isabel, São José, Santa Cruz e Santa Rosa.	16/02
Linha Piazza, Sta. Rita, Saquarema, Paulistana, Maurîtania, Cacic.	17/02
São Jorge, Vila Rural Nova Roma, Barro Preto, Cotipora, Guanabara, Castelo Branco, Sta. Eliza	18/02
São Vicente, Bandeirantes, Cruzeiroinho, São Lourenço, Indianópolis e Linha Marfim.	19/02



U N I V E R S I D A D E P A R A N A E N S E

# VESTIBULAR2016

**MÓDULO II**  
**CONTINUADO**

*Quem faz o seu  
mundo é você!*



**INSCRIÇÕES ATÉ: 02/03/2016**  
**PROVA DE REDAÇÃO: 03/03/2016**

[www.unipar.br](http://www.unipar.br)



## Plenária da Caciopar

# Oeste defende oito moções estratégicas

**Evento no próximo sábado, em Assis Chateaubriand, abre calendário da Coordenadoria para o de 2016**

**Assis** - Oito moções com solicitações estratégicas para o presente e para o futuro da região vão ser apresentadas e defendidas no sábado, 20 de fevereiro, durante plenária da Caciopar que abre as atividades da Coordenadoria em 2016. O encontro de líderes empresariais e dos mais diver-

sos segmentos organizados do Oeste ocorrerá na Prefeitura de Assis Chateaubriand, na avenida Cívica, em frente à associação comercial.

As moções foram selecionadas pela Comissão de Eventos da Coordenadoria com base em reivindicações antigas e outras que refletem a atualidade regional e brasileira. Todas, entretanto, têm forte impacto no presente no futuro do Oeste e também do País, de acordo com o presidente da Caciopar, Sergio Antonio Marcucci, que é de Marechal Cândido Rondon. "São assuntos que dizem respeito a todos nós",

afirma. A plenária ocorre com apoio do Programa Oeste em Desenvolvimento.

Os temas escolhidos são infraestrutura e logística, questões fundiárias, meio ambiente, legislação trabalhista e normas regulamentadoras, energia, reformas tributária, política e combate à corrupção e administrativa. Cada um dos pontos, que dará origem ao livro de moções, será apresentado e defendido por um líder regional da área durante o encontro no próximo sábado. Todas as solicitações vão ser encaminhadas aos órgãos competentes para que possam ter andamento.



**O empresário Sergio Marcucci, de Rondon, é presidente da Caciopar**

## ELEIÇÕES NO DIA 12

No dia 12 de março, na Acisa em Santa Helena, a Caciopar fará a eleição dos novos diretores da gestão de 2016 a 2018. Em um segundo momento, o encontro abrirá espaço para palestra com o coordenador de Orçamento e Planejamento do Paraná, João Giona. Outras informações podem ser conseguidas pelos telefones (45) 3321-1449 e 3321-1416, com Rosane Schulz Ferreira ou Felipe Pasa.

## Anschau é reeleito presidente do Cidersop

**Vera Cruz** - O prefeito de Vera Cruz do Oeste, Eldon Anschau (PT), acaba de ser reeleito presidente do Cidersop, o Consórcio Intermunicipal para o Desenvolvimento Econômico, Social, Educacional e Cultural Sustentável da Região Oeste do Estado do Paraná. Os prefeitos que compõem o órgão estiveram reunidos também para definir planejamento de ações

para 2016. O novo mandato será de um ano.

Um dos objetivos centrais do Consórcio será trabalhar para fortalecer os indicadores econômicos e sociais da microrregião. O trabalho conjunto permite fortalecer reivindicações de interesse comum. Outra prioridade será fortalecer o uso da usina de asfalto que foi comprada pelos parceiros. "Os sete municípios que inte-

gram o Cidersop formaram um grupo forte e atuante. A nova diretoria vai trabalhar para fortalecer e dar sequência a esse importante trabalho", diz Eldon.



**Reunião que definiu a nova diretoria do Conselho**

## DIRETORIA ELEITA

Conselho Diretor do Cidersop: Presidente Eldon Anschau (Prefeito de Vera Cruz do Oeste); Vice-presidente Ubaldo de Barros (Prefeito de Ramiândia); diretor-financeiro Natal Nunes Maciel (Prefeito de São Pedro do Iguaçu); secretário-geral Aldacir Domingos Pavan (Prefeito de Ouro Verde do Oeste); Conselho Fiscal prefeito de Matelândia, Rineu Menoncin, prefeito de São José das Palmeiras, Nelson Brum, e prefeito de Diamante do Oeste, Renato Antônio Pereira.

## O CONSÓRCIO

O Cidersop foi constituído no dia 12 de junho de 2009 com amparo na Lei Federal Nº 11.107/2005 e Decreto 6017/2007 e é composto pelos municípios de Diamante do Oeste, Matelândia, Ouro Verde do Oeste, Ramiândia, São José das Palmeiras, São Pedro do Iguaçu e Vera Cruz do Oeste. Os sete municípios representam uma população de 50.018 habitantes e uma área territorial de 2.302 quilômetros quadrados.

**EDITAL DE CONVOCAÇÃO DE ASSEMBLÉIA GERAL ORDINÁRIA**

O Presidente da COOPERATIVA DE CRÉDITO RURAL COM INTERAÇÃO SOLIDÁRIA DE CASCAVEL - CRESOL CASCAVEL, inscrita no CNPJ sob nº 02.448.310/0001-07 no uso de suas atribuições que lhe confere o Estatuto Social, CONVOCA todos os sócios da Cooperativa para a "Assembleia Geral Ordinária" a ser realizada no dia 23 de Março de 2016, no Centro de Eventos da Comunidade São Francisco de Assis, localizado na BR 369, s/nº, zona rural, no município de Cascavel, Estado do Paraná, CEP 85818-640. A assembleia realizará-se neste local, por não haver lugar suficiente em sua sede social. A instalação da Assembleia Geral Ordinária será às 20:30 horas, em Primeira Convocação, com a presença mínima de 2/3 (dois terços) do número dos associados em condições de voto, e em Segunda Convocação às 21:30 horas, com metade mais um dos associados em condições de voto, e em Terceira e Última Convocação às 22:30 horas, com no mínimo 10 (dez) associados em condições de voto, para tanto de seguinte ordem do dia:

- 1ª - Prestação de contas do exercício de 2015 compreendendo:
  - 1.1 prestação de contas do Conselho de Administração;
  - 1.2 parecer de Auditoria Externa sobre as demonstrações financeiras;
  - 1.3 parecer do Conselho Fiscal;
- 2ª - Destinação das sobras ou excedentes apurados no exercício de 2015;
- 3ª - Fixação de Honorários para membros do Conselho de Administração e Conselho Fiscal;
- 4ª - Autorização para realização de Assis e tomada de Empréstimos junto ao Banco do Brasil, BRDE, BNEES e outras Instituições Financeiras para repassar ao quadro social;
- 5ª - Autorização para a obtenção pela Cooperativa Central de Crédito Rural com Interação Solidária - CENTRAL CRESOL CASCAVEL de linha de crédito junto ao BNEES para repasse ao quadro social com linha solidária da Cooperativa de Crédito Rural com Interação Solidária de Cascavel - CRESOL CASCAVEL;
- 6ª - Alterações do Regimento Interno:
  - a) Art. 13;
  - b) Art. 29;
  - c) Art. 38;
- 7ª - Assuntos Gerais de interesse da sociedade.

Para efeito de quorum legal, a CRESOL CASCAVEL, nesta data, possui em seu quadro social 13961 (treze mil, novecentos e sessenta e um) associados em condições de voto.

Cascavel-PR, 05 de Fevereiro de 2016.

VANDERLEY NELS ON LAZZAROTTO  
PRESIDENTE DA CRESOL CASCAVEL

**EDITAL DE CONVOCAÇÃO DE ASSEMBLÉIA GERAL EXTRAORDINÁRIA**

O Presidente da COOPERATIVA DE CRÉDITO RURAL COM INTERAÇÃO SOLIDÁRIA DE CASCAVEL - CRESOL CASCAVEL, inscrita no CNPJ sob nº 02.448.310/0001-07 no uso de suas atribuições que lhe confere o Estatuto Social, CONVOCA todos os sócios da Cooperativa para a "Assembleia Geral Extraordinária" a ser realizada no dia 23 de Março de 2016, no Centro de Eventos da Comunidade São Francisco de Assis, localizado na BR 369, s/nº, zona rural, no município de Cascavel, Estado do Paraná, CEP 85818-640. A assembleia realizará-se neste local, por não haver lugar suficiente em sua sede social. A instalação da Assembleia Geral Extraordinária será às 17:30 horas, em Primeira Convocação, com a presença mínima de 2/3 (dois terços) do número dos associados em condições de voto, e em Segunda Convocação às 18:30 horas, com metade mais um dos associados em condições de voto, e em Terceira e Última Convocação às 19:30 horas, com no mínimo 10 (dez) associados em condições de voto, para tanto de seguinte ordem do dia:

- 1ª - Alterações do Estatuto Social:
  - a) Art. 10, alterações do artigo;
  - b) Art. 20, inclusão do §6º;
  - c) Art. 64, R, alteração referente ao prazo de arrolamento de Orelândia, em cumprimento as disposições de Resolução do Conselho Monetário Nacional nº 4.433/2015.

Para efeito de quorum legal, a CRESOL CASCAVEL, nesta data, possui em seu quadro social 13961 (treze mil, novecentos e sessenta e um) associados em condições de voto.

Cascavel-PR, 05 de Fevereiro de 2016.

VANDERLEY NELS ON LAZZAROTTO  
PRESIDENTE DA CRESOL CASCAVEL

## Não deixe seu tanque entrar na reserva!

A DIAL garante o combustível para o seu posto ou TRR. Gasolina e Diesel fornecidos pela Petróleo Brasileiro S/A. Agilidade na entrega, com frota própria.

(45) 3224-6363

Dial Distribuição Abastecimento e Logística Ltda.  
Rodovia BR 277, Km 600 - Cascavel - PR

143% a mais

# Ferroeste dá passo para alcançar o 1º superávit



ASS. FERROESTE

O presidente da Ferroeste, João Vicente Bresolin Araújo: otimismo para que contas fechem no azul

**Curitiba** – A Ferroeste acaba de confirmar um passo importante para que as suas contas fechem no azul pela primeira vez desde que voltou para o controle do Estado, em 2007. Houve crescimento de 143% no volume transportado em janeiro deste ano em comparação com igual período de 2015. Foram 48 mil toneladas transportadas no chamado fluxo interno (trecho de 248 quilômetros entre Cascavel e Guarapuava) contra 19,7 mil do primeiro mês do ano passado.

O presidente da empresa, João Vicente Bresolin Araújo, informa que o dado aumenta a confiança de que a empresa consiga fechar o atual exercício com dinheiro em caixa. “Essa é uma mudança expressiva e significativa,

porque em nove anos, de 2007 a 2015, a Ferroeste acumulou déficit”. João atribui a mudança a vários fatores, mas principalmente aos investimentos em material rodante, o que aumentou consideravelmente a capacidade de fluxo de cargas. Quando o Estado reassumiu a ferrovia eram apenas cinco locomotivas e 60 vagões e, mesmo assim, as condições não eram das melhores.

Somente no ano passado, o governo estadual injetou mais de R\$ 4 milhões na compra de locomotivas e vagões, que agora, respectivamente, somam 15 e 460. A empresa também fez melhorias nos trilhos e ampliou parcerias, contribuindo para que a missão da estrada de ferro, um sonho de mais de cem anos dos paranaenses,

possa ser cumprida com maior resolutividade. “A Ferroeste, e todos que dela fazem parte, trabalham para ajudar a consolidar o Paraná como a quarta principal economia entre os 27 estados brasileiros”, segundo João Vicente.

## VOLUME

Para que a Ferroeste feche no azul pela primeira vez em nove anos, a empresa terá de transportar 1,2 milhão de toneladas durante 2016. “Começamos muito bem e, caso nenhum imprevisto mais sério ocorra, vamos conseguir alcançar a meta”, afirma João Vicente. Além de gerar superávit, o volume, caso confirmado, será o maior da história do fluxo interno da empresa. Boa parte do que foi transportado no trecho da ferrovia em janeiro último é soja (60%) e tem como destino Guarapuava.

## REDUÇÃO DE 60%

A situação da Ferroeste não era das melhores quando foi reestatizada, ainda no governo de Roberto Requião. Os déficits se acumularam de 2007 a 2015, com auge no ano de 2010, com prejuízo na época de cerca de R\$ 10 milhões (sem correção inflacionária). Com a mudança de governo, os resultados negativos foram reduzidos a cada ano e em 2014 já eram 60% inferiores em comparação com ao déficit de quatro anos antes.

O volume transportado pela Ferroeste (fluxo interno) em 2014 foi de **218.132 toneladas**. Já em 2015, a empresa transportou (fluxo interno) **279.425 toneladas**.

## Frete até 30% mais barato que o rodoviário

Um dos principais atrativos do modal ferroviário está em ser mais competitivo que o rodoviário, por isso ele é tão largamente empregado no mundo e em potências econômicas como os Estados Unidos. Mesmo com as oscilações comuns ao frete por caminhão no Brasil, associado a inúmeras variáveis, o

preço cobrado da tonelada transportada pela Ferroeste fica entre 20% e 30% mais em conta que o embarcado por rodovia.

No entanto, um dos desafios ainda é fazer com que a ferrovia, em seu trajeto do Oeste até o litoral paranaense, avance em velocidade média. Um dos principais gargalos

está na região dos Campos Gerais e serra paranaense, onde existem trechos em uso construídos há mais de cem anos e em condições de tráfego já consideradas muito abaixo do ideal e do desejável para um meio de transporte tão cobrado por autoridades, produtores e líderes de entidades organizadas.

# Panorama regional

regional@oparana.com.br

## Oportunidade



Prefeitura de Medianeira faz frente à iniciação de jovens no mercado de trabalho e oportuniza aprendizado a 30 com idades entre 14 e 18 anos. Contratados, vão atuar em todos os setores da administração. Paralelamente ao estágio, os jovens participam de um curso de gestão pública realizado durante o horário de trabalho. De acordo com o prefeito Ricardo Endrigo, o projeto tem por finalidade contribuir com a oportunidade do seu primeiro emprego e auxiliar no desenvolvimento profissional.

## Equívoco

Não é por acaso que se diz que paixão e fundamentalismo cegam. É difícil engolir que, diante de tudo o que tem ocorrido no Brasil, há ainda alguns que empreguem termos como ética, trabalho e promoção do bem-comum para defender o ex-presidente Lula. Até que esse tipo de hipocrisia imperar, o Brasil seguirá como país de quinto mundo, miserável material e moralmente. Se existisse entre todos os magistrados brasileiros um segundo Sergio Moro, o País teria chances de se reinventar e multiplicar prosperidade e virtudes em vez de distribuir pobreza e valorizar a mediocridade.

## Usina

A Neoenergia acelera a contratação de profissionais na região de Capanema. Há duas semanas, alguns trabalhos foram reiniciados, marcando a retomada das obras que foram paralisadas a pedido da Justiça por mais de 18 meses. No auge das suas operações, o canteiro de obras contou com cerca de 1,6 mil operários. A expectativa é de que os números, gradualmente, cresçam e ajudem a dar fôlego à economia da região, que também sofre com os efeitos da aguda crise nacional.

## Peti

Secretaria de Ação Social está com o processo de matrículas e rematrículas para o Programa de Erradicação do Trabalho Infantil aberto desde 1º de fevereiro. O período de inscrição vai até 19 próximo. Os interessados em participar devem procurar o atendimento na própria sede do Peti, na rua Arnildo Fritz, no bairro São

Domingos, em Guaíra das 8h às 15h. Eles devem estar munidos de certidão de nascimento, comprovante de residência e número do NIS (Número de Identificação Social). As aulas começam dia 1º de março. Mais informações pelo telefone 3642-7328.

## Turismo

Uma cidade turística como Foz do Iguaçu, que recebe milhões de visitantes todos os anos, deve primar pela hospitalidade. Para colaborar na conscientização sobre a importância de tratar bem os turistas, o Instituto Polo Internacional Iguassu desenvolve, por meio do Programa Integrado de Educação Turística, a segunda etapa de uma campanha publicitária iniciada em 2015. O objetivo é valorizar atrativos e hospitalidade locais.

## Catarata

Nos últimos três anos, a Secretaria de Saúde de Santa Helena em parceria com o Ciscopar, realizou 444 cirurgias de catarata. Em 2013 foram 143 cirurgias realizadas, em 2014 foram 169 cirurgias e em 2015 foram 132 cirurgias.

## Avenida

Drenagem, colocação de meio-fio, grama no canteiro central e pavimentação são os trabalhos executados no prolongamento da avenida Andradina, em Foz do Iguaçu, até o momento. A obra que iniciou em novembro segue e está rigorosamente no prazo. A administração do prefeito Reni Pereira (PSB) investe em várias obras que procuram, a médio e a longo prazo, melhorar a qualidade de vida de todos que moram e visitam Foz do Iguaçu.

## Semana pedagógica

A Prefeitura de Nova Santa Rosa, por meio da Secretaria de Educação e Cultura, realiza a Semana Pedagógica para todos os profissionais da rede municipal de ensino. Entre as atividades realizadas estão a escolha de turma, formação continuada e planejamento. O evento segue até terça-feira (16). Na última quinta ocorreu palestra ministrada pela professora Marisa Thiele, cujo tema foi A importância de todos os profissionais da educação, destinado para os profissionais de serviços gerais e do administrativo. Ainda na quinta, para os professores, ocorreu as escolhas de turmas feita por cada professor.

## 75 quilos de maconha

A Divisão Estadual de Narcóticos apreendeu, na manhã de ontem, 75 quilos de maconha. A droga estava no porta-malas de um Chevrolet Meriva, abordado pelos policiais na PR-180, em Cascavel. Abrão Correa Cruz, que conduzia o veículo, foi preso em flagrante. Ele afirmou ter pegado o entorpecente em Foz do Iguaçu e seguiria até Porto Alegre (RS), onde receberia R\$ 10 mil.



## Revólver calibre 38

Policiais militares do Pelotão de Choque apreenderam um revólver calibre 38, na madrugada de ontem. A arma estava em posse de um homem de 33 anos, abordado pela equipe em um bar na Rua Jacarezinho, Bairro São Cristovão. Os policiais chegaram até o suspeito após denúncias anônimas. A arma, carregada com três munições, foi encontrada no veículo do homem.

## Violência

# Cascavel tem uma tentativa de homicídio a cada três dias

**Cascavel** - O início de 2016 no setor policial de Cascavel pode ser considerado tranquilo. Pelo menos, no número de mortes violentas registradas: foram sete até a manhã de ontem - quatro homicídios, duas mortes em confronto e uma lesão corporal seguida de morte. Entretanto, este número poderia ter sido maior se parte das tentativas se consumassem.

Segundo dados de O Paraná, em pouco mais de 40 dias, foram registradas, pelo menos, 13 tentativas de homicídios, ou seja, a cada três dias, um crime desta natureza é registrado na cidade.

A última tentativa - contabilizada nesta estatística - foi registrada na noite de quinta-feira, no Jardim Gramado (confira mais informações na matéria abaixo).

Três destas tentativas foram motivadas por vingança. A primeira delas foi registrada no dia 31 de janeiro. Charles dos Santos, de 18 anos, foi baleado no Jardim Gramado. O rapaz teria envolvimento em uma tentativa de homicídio em 2015, contra um adolescente. O menor, que foi apreendido, afirmou que o crime foi uma retaliação.

No último dia 8, Carlos

Antunes, de 35 anos, foi agredido no Bairro Neva. De acordo com a Polícia Civil, o crime seria uma represália a agressões feitas por Carlos contra um familiar. Já no dia 9, Josiel Nunes de Carvalho, de 21, foi baleado no Santo Onofre. O motivo seria uma delação feita pelo rapaz.

## TENTATIVAS DE LATROCÍNIO

Além das tentativas de homicídio, outras três tentativas de latrocínio foram registradas neste ano. A última delas foi registrada na terça-feira, dia 9. Edmilson Biscaia Dolce, de 52 anos, foi baleado na Rua Souza Na-

ves, durante uma tentativa de assalto. Ferido, o homem buscou por socorro no Hospital Policlínica.

As outras tentativas ocorreram no dia 17 de janeiro. Carmem Regina Mohr, de 50 anos, foi baleada no estacionamento do Parque Vitória. O autor do crime, um adolescente de 15 anos, foi apreendido dias após o crime pelo GDE (Grupo de Diligências Especiais). Já Diogo Gasparini Costa, de 30 anos, foi ferido a facadas na Rua Santa Catarina e teve o celular roubado. Dois adolescentes, de 13 e 16 anos, foram apreendidos.

## Suspeito de homicídio e tentativa é detido pela Polícia Militar

**Cascavel** - Policiais militares da UPS (Unidade Paraná Seguro) detiveram, no fim da tarde de sexta-feira, Ednilson Ramos da Silva Neves, de 18 anos. O rapaz é suspeito de um homicídio e de uma tentativa de homicídio. O jovem foi localizado pela equipe na Rua Platão, região do Bairro Interlagos, em Cascavel.

Os crimes foram registrados na noite de quinta-feira, no Jardim Gramado. Júnior Garcia Rosa, de 32 anos, foi morto a golpes de faca e barra de ferro.

Na tentativa de defender o filho, Pedro Garcia da Rosa, de 63, foi ferido com uma facada na região do tórax. O idoso foi encaminhado em estado grave ao Hospital Universitário.

Conforme investigações da Delegacia de Homicídios, os crimes teriam sido motivados por uma discussão, iniciada por Júnior. Além de Ednilson, o pai dele, João Maria das Neves, de 44 anos, é suspeito de participação no crime. O homem, entretanto, segue sendo procurado pela polícia.



Ednilson é suspeito de dois crimes registrados no Jardim Gramado

## panorama policial

## Motocicleta

A Polícia Militar de Marechal Rondon recuperou uma motocicleta furtada na noite de sábado, antes mesmo de o proprietário ter conhecimento do crime. A Honda CG estava abandonada no Loteamento Avenida. Como o veículo não possuía alerta de furto, os policiais o encaminharam ao pátio do Detran. Na manhã de ontem, ao perceber o furto, o dono acionou a PM e foi informado que a moto já havia sido recuperada.

## Tráfico

Um rapaz foi detido na madrugada de ontem, pela Polícia Militar de Marechal Rondon, ao ser flagrado traficando drogas na Praça das Igrejas, região central da cidade. A equipe realizava patrulhamento quando avistou um grupo de jovens no local e realizou a abordagem. Com um dos rapazes foi localizada uma porção de maconha. Ele confessou que havia vendido o restante do entorpecente para os demais jovens. Todos os envolvidos foram encaminhados à Delegacia de Polícia Civil.

## 20 tiros

Hebert William da Silva, de 23 anos, foi morto com cerca de 20 tiros, na noite de sexta-feira, no Bairro Sítio Cercado, em Curitiba. A vítima estava em frente de casa quando três homens chegaram em um veículo Chevrolet Vectra. Armados com duas pistolas, dois deles desceram do automóvel e atiraram contra o rapaz, que estava no portão da residência. A esposa e a sogra presenciaram o crime. A motivação e a autoria do assassinato ainda são desconhecidas.

## Fatalidade

Uma jovem morreu em acidente de trânsito na noite de sexta-feira, na PR-473, em Quedas do Iguaçu. Ela e outra jovem eram ocupantes de uma motocicleta que bateu na traseira de um carro. Após a colisão, as duas vítimas sofreram uma queda e foram atingidas por uma Volkswagen Kombi, que seguia pela rodovia no sentido contrário. Andressa Marieli Valente, de 20 anos, morreu na hora. A outra vítima foi encaminhada em estado grave ao Hospital Universitário, em Cascavel.

## Carbonizado

A Polícia Civil elucidou o homicídio de Roberto Laço Portinho, de 33 anos, registrado na tarde de sexta-feira, em Foz do Iguaçu. O homem foi encontrado carbonizado no porta-malas de seu veículo. O automóvel foi encontrado na área rural de Foz. Poucas horas após o crime, os dois autores do crime, Edmilson da Silva, de 33 anos, e Bruno de Barros, de 21, foram localizados pela polícia. No celular de um deles havia um vídeo registrando a execução do crime. Eles foram encaminhados à delegacia, onde confessaram o crime.



DEIXAR VOCÊ  
TRANQUILO  
...A NOSSA  
ESPECIALIDADE.

Serviços Especiais  
Segurança Patrimonial  
Segurança Eletrônica  
Segurança Pessoal

45 3222-5888

www.embrasilseguranca.com.br

Rua Salgado Fº, 1493 - Neva Cascavel - PR



## Poupedi Sicredi: o ponto de partida da viagem dos seus sonhos.

Para todos os planos da sua família, conte com os Poupedis para ajudar você a poupar. Investindo na poupança do Sicredi, você ganha o rendimento da aplicação e mais os resultados da cooperativa no final do ano; e a comunidade também ganha, porque os recursos são reinvestidos na sua região.

Venha falar com a gente.

**Faça uma Poupedi Sicredi.**



www.poupedisicredi.com.br

GENTE QUE COOPERA CRESCE

**SICREDI**

Accesse [www.poupedisicredi.com.br](http://www.poupedisicredi.com.br) e descubra várias dicas para poupar e realizar.

Em Beverly Hills

# Arte cascavelense na terra das celebridades

**Cascavel** - Mais uma cascavelense está fazendo bonito lá fora. Desta vez é a artista plástica e designer Rúbia Dalbosco van Roodselaar, que há 16 anos reside nos EUA e agora está mostrando todo seu talento na exposição "Alcançando as Estrelas: Celebrando a Alma Brasileira", aberta até 3 de março na galeria de arte

do Consulado-Geral do Brasil em Los Angeles, localizada na badaladíssima Beverly Hills.

Rúbia começou sua trajetória nas artes ainda adolescente, quando cursou Design de Joias em São Paulo. Após morar no Canadá por alguns anos, formou-se em Arquitetura na Universidade da Califórnia Berkeley e se especi-

alizou em Belas Artes. Suas obras com temas brasileiros foram premiadas e expostas em vários museus e galerias nos Estados Unidos e publicadas no livro "Sierra Wonders" e em periódicos da California State Polytechnic University, também conhecida internaci-

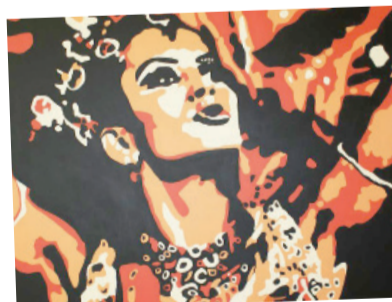

onalmente como Calpoly em Los Angeles.

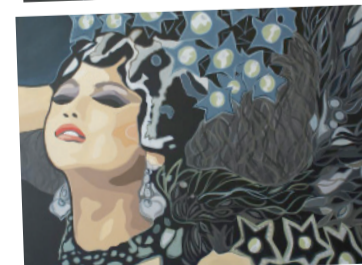

## Celebrando o Carnaval

Inspirada nas obras francesas de estilo Art Nouveau de Alphonse Mucha e na riqueza em detalhes das pinturas de Gustav Klimt, a cascavelense conta que as obras de sua exposição retratam as passistas no estilo da técnica artística de alto contraste chamada

chiaroscuro, desenvolvida na Itália durante a Renascença. A técnica ressalta o caráter cênico e dramático desenvolvido pela rainha do Carnaval, comunicando nostalgia e representando a alma artística e espontânea da folia.

"Quando se mora fora do

país somos lembrados a todo instante de quem realmente somos. A minha obra reflete esse tema. A passista condensa toda a essência da alegria do Carnaval e do povo brasileiro. Apesar das muitas formas de celebração carnavalesca que temos de

norte ao sul do Brasil, a colaboração artística e cultural que é representada pela passista é a essência nessa celebração. Ela veste na roupa e no espírito o trabalho de um ano inteiro da escola, e cabe a ela representá-los ao público que a vê e ao mundo. É

uma grande responsabilidade que não só decide o destino da escola na avenida, mas também traduz a alma brasileira para o mundo, já que é transmitida internacionalmente pela mídia e isso a torna um símbolo nacional", destaca Rúbia.



A graça de Alice Rocenback, que aniversaria hoje, na lente de Vera e Grasi Fotografias



Esta fofura é Liana, filha de Alex e Andreia Engel que completou 3 aninhos no último dia 3

# Família Portrait



Curtindo seu primeiro Carnaval, o pequeno Pietro, filho de Mikael Sorbara e Juliana Marcello

SUZAN CHIU

Suzan Chiu  
FOTOGRAFIAS



Aislan Patrick, de 4 anos, capa da revista Blitz Kids, fotografado por Gilson Floriano



A gatinha Maria Fernanda da Silva Santos, que na última sexta-feira emplacou 7 anos



A pequena Eloá Mareco, que completou 3 anos no último dia 8

DIVULGAÇÃO

DIVULGAÇÃO

DIVULGAÇÃO

## Comportamento

Dra. Karine Rizzardi

drakarinerizzardi@gmail.com

# Agradeça por cada sonho não realizado

Precisamos enxergar além e nos despedirmos da mediocridade. A palavra “mediocre” não se refere a algo ruim necessariamente. Significa sair da área mediana, do jeito de pensar e da forma de agir.

Somos impulsionados desde pequenos a lutar por nossos sonhos e isso se revela quando nos dispomos a pensar sobre eles na hora de dormir e se o motivo maior que nos move pela manhã é fazer com que ele chegue mais perto de nós. Uns alimentam sonhos materiais, outros sonhos pessoais, mas mesmo nesse emaranhado, nada nos tira do foco... Queremos ver com nossos próprios olhos nossos sonhos realizados.

Mesmo que nosso foco seja ver nossos sonhos realizados, pensamos de forma muito mediana quando achamos que a vida se resume a isso. É igualmente importante considerar o percurso que fa-

zemos até que este trecho da vida se realize.

Muitos estão aguardando o “grande dia” para ver tudo acontecendo, mas há um presente escondido por trás de cada situação não concretizada e é necessário adotarmos o hábito de agradecer por cada sonho ainda não realizado.

Se seu maior sonho ainda não aconteceu, é porque ainda falta alguma coisa para que tudo saia perfeito. Os momentos de espera que a vida nos proporciona podem ser desgastantes, mas podem nos poupar de viver inúmeros fracassos e ser uma forma de nos proteger você algum fiasco.

É preciso que abandonemos nossa mania de ter tudo sob controle e nos tornemos mais suscetíveis para ver o rio seguir seu ciclo natural, sem tentar nadar contra a maré. As esperas podem nos obrigar a lidar com uma série de angústias,



mas também podem ser o amigo invisível que nos protege das quedas.

Por que reclamamos de não conseguir o que queremos se aquilo que está reservado para nós pode ser algo muito maior? Existe um pre-

sente escondido em quem sabe lidar com a espera e um deles é ver o sonho realizado no tempo certo e da melhor forma possível.

Precisamos nos despedir da mediocridade e agradecer por cada sonho adiado

e por cada desejo não satisfeito. Chegará o dia em que entenderemos que tudo fez um sentido maior.

A autoria é psicóloga especialista de casais e família (45) 3224-4365

## Reflexão

Vivian Weiland

vivian.weiand@gmail.com

# O ano começa agora

Dezembro é um mês complicado. Metas a serem cumpridas, festas de final de ano, visita de parentes, presentes, férias dos filhos. Nada ajuda para que tenhamos um momento de reflexão para a tão necessária auditoria de 2015. O que tínhamos planejado mesmo? Pois é. Mas o Júnior bateu o carro, a Maria precisou de reforço em matemática e a última chuvarada abriu duas goteiras na sala. Os gastos não previstos para o ano atrapalharam um pouquinho, mas não o suficiente para travar tudo aquilo que foi programado.

Mas se mais uma vez deixou-se para o próximo ano a troca do sofá da sala, melhor é darmos uma revisada no que está sendo priorizado e como anda nossa disciplina no quesito financeiro. Cancelou mais uma vez aquela viagem à casa da sogra? Bom, dependendo da sogra a gente até perdoa, mas até quando vamos empurrar para frente aqueles pequenos projetos que fazem nosso trabalho – e nossa vida – ter mais significado?

“Trabalhamos 11 meses

para usufruir pelo menos de um”, essa é a finalidade do trabalho, já dizia minha avó. Se trabalharmos os 12 meses e levarmos a família para esse barco, alguma coisa está errada. Se não dermos asas a alguns de nossos sonhos, seremos fortes candidatos a pesar na vida dos outros nossas frustrações. Isso não quer dizer sonhos do tamanho do mundo, mas tem um monte de coisas por aí que estão ao alcance da mão, ou da boa vontade, de qualquer pessoa. Juvenal teve seu primeiro voo de parapente aos 58 anos envolvido com o esporte do caçula. Filho também foi inspiração para que André subisse em uma prancha aos 48. Completadas oito décadas de vida, Odete tatuou no ombro o ideograma que representa família, uma cerimônia de tatuagem coletiva que contou com a adesão de todas suas filhas e netas.

- Quer saber? Vou viver por quantos anos? E essas meninas são tudo na minha vida – respondeu uma senhora satisfeita com a vida.

O sonho dourado de Juvenal era ter um fusca 69;

sua mulher, filha de imigrantes, pôs em prática, aos 52 anos, o desejo de saber escrever em alemão. O bom do começo de ano é que recebemos um chamado, um lembrete de que mais 12 meses se passaram. E o verão já está terminando. Mesmo quem não ficou de pernas para o ar na beira de uma praia pôde usufruir de happy hours, de caminhadas na praça e do horário de verão. Recarregou as baterias? Muito bem. Então quem sabe agora priorizemos um passo, unzinho só, rumo àquilo que justifica o trabalho e que alimenta nossa alegria em viver? Aquele “um dia eu vou fazer” não pode ser substituído por “até o fim do ano eu começo”? Não é capricho nem ostentação. É presentear a si mesmo, sentir um pouco o sabor de uma conquista que nos faz ter a certeza de que, apesar de tudo, viver é uma experiência fantástica e nos traz oportunidades a todo momento.

Agora é arregaçar as mangas e olhar o calendário. As aulas de patinação iniciam em março e, na entrada de



outono, inscrições para o concurso de fotografia. Pra quem quer o fusca 69, uma poupançinha ajuda a chegar lá. Mandarim é às terças e quintas. E pra quem gosta de ouvir as músicas que marcaram gerações aqui vai uma

boa dica: basta um pent drive para se ter a coleção inteira. E para escutar em qualquer lugar!

Boa sorte!

Vivian Weiland é médica-veterinária e jornalista

# O padre latifundiário do litoral

**Cascavel** - Na agressiva mensagem dirigida ao imperador em março de 1823 queixando-se da ofensiva da Câmara de Morretes, cujos líderes, ligados à erva-mate, pretendiam hegemonizar o principal caminho para o transporte de mercadorias entre Curitiba e o litoral, os líderes de Antonina em momento algum citam os nomes dos morretenses que manobravam para explorar a passagem de tropas e mercadorias, mas não deixaram de mencionar o padre Antônio Rodrigues de Carvalho como grande beneficiário delas.

O pouco que se pode afirmar sobre o padre é que era filho

de fundadores de Morretes – o capitão do mesmo nome e d. Maria Gomes Setúbal – e foi o mecenas do historiador Antônio Vieira dos Santos. A família era riquíssima e considerada “a mais ilustre de Paranaguá”, com extensas propriedades e muitos escravos. O recurso que mais popularizava a família era um altar portátil, que o filho padre levava para rezar missas nas localidades de seu interesse.

Sob influência tão poderosa, somada à presença dos comerciantes de erva-mate em processo de rápido enriquecimento com a crescente procura pela congonha ainda toscamente

preparada, Morretes conseguiu sediar o registro de cobrança pela passagem de cargas.

Desde então, segundo os líderes de Antonina, “conhecesse tanta cegueira, tanta paixão nos sócios daqueles negociantes que nos consta dizem ao atual ouvidor subrogado José de Azevedo Cabral (de Curitiba) que eles querem o caminho para aquele lugar, apesar dos roubos que naquele Registro se fazem na preterição de canoas, desordens, mortes, enchentes do rio, dificuldades, longitudes, cachoeiras ou saltos, e seca do mesmo rio em tempo delas, que não dá lugar a subirem as ca-

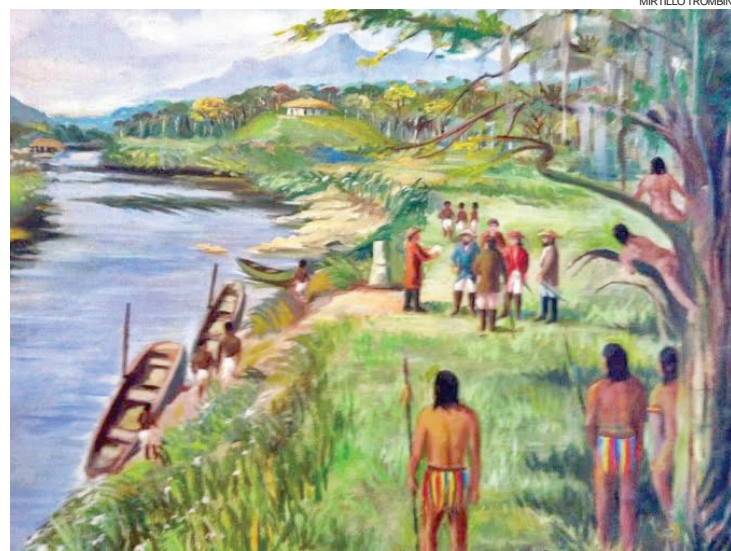

0 “fastidioso” Rio Nhundiaquara, em Morretes

noas de maior lote”.

Morretes não abria mão de manter a rota para sua localidade e Antonina se considerava prejudicada por conta de determinações reais anteriores que a privilegiavam. Morretes era um lugar ainda pequeno, pertencente ao perímetro da própria Vila de Antonina, da qual se emanciparia em breve.

Os morretenses, para a Câmara de Antonina, eram “apaixonados inimigos do sossego”, porque o caminho ao se desviar para Morretes ficaria uma légua e três quartos mais curto, mas para as mercarias seguirem daí a Paranaguá teriam que percorrer até Paranaguá, pelo “fastidioso rio”, mais de cinco léguas.

## A proposta de Antonina

Os líderes de Antonina propunham que o imperador ordenasse “por uma sábia lei” que sua Câmara e a de Curitiba assumissem a inspeção sobre a estrada, cada qual no seu perímetro, aprovando “o plano das Câmaras que já se acha confirmado por Aviso Régio de 15 de fevereiro de 1821, e a Carta Régia de 17 de julho de 1820 no que toca à mudança do Contrato com uma reforma do Registro para esta Vila (de Antonina), em benefício das rendas nacionais, se a Vossa Majestade Imperial assim agrada”.

A nota concluía pedindo perdão ao imperador pelos termos duros empregados, “pois o amor do sossego e do bem público nos obriga este excesso, e este benefício, senhor, aumentará no coração deste povo o amor e lealdade e a imortalidade de Vossa Majestade Imperial”.

Por sua vez, a Câmara de Curitiba sustentava que o contrato do pedágio para a passagem de mercadorias e tropas foi determinado desde o início para ficar localizado em Morretes e que cabia à administração zelar pela conservação das canoas destinadas ao transporte dos gêneros que diariamente se encaminham do planalto ao litoral.

Defendia que a navegação entre Morretes e Paranaguá era menos perigosa que por Antonina “por haver proporção de ir-se costa a costa, no caso de estar o mar alterado, o que não acontece indo da Vila Antonina para a de Paranaguá por ser preciso passar-se baías perigosas e grandes recifes apesar de ser menos extensa a navegação”.

Observaram os líderes curitibanos que apesar de estar aberta a estrada entre o Porto de Cima e Antonina, os viajantes continuavam preferindo o caminho de Morretes por ter um caminho mais curto, mesmo estando arruinada uma porção da estrada por falta de conservação.

## Incêndios na mata seriam propositais

De Antonina a Paranaguá, defendiam os antoninenses, a navegação seria mais curta e segura, mas os morretenses gastavam “muitos Contos de réis” para pagar obras que lhes interessavam, ganhando apoio com esses investimentos de comerciantes de Paranaguá e Curitiba.

Além disso, ataca Antonina, os morretenses ameaçavam “com execuções a alguns pobres condutores de cargas que se encaminham para esta Vila (Antonina) que lhe são deve-

dores” e seduziam moradores para sabotarem as pontes.

Faria parte das solertes manobras morretenses desviar o caminho da propriedade do padre Antônio Rodrigues de Carvalho com a “sinistra intenção” de fazer com que a estrada ficasse mais próxima de Morretes “para então praticarem seus monopólios e outros absurdos com o pretexto de desviarem as tropas de passarem pelo dito campo entusiasmando ao dito padre”.

O padre Antônio Rodrigues seria o beneficiário das manobras “por ser proprietário de um e outro lado do rio”. O rol de denúncias feitas pela Câmara de Antonina ao imperador d. Pedro I continuava afirmando que favoreciam Morretes incêndios florestais “de propósito” para destruir as laranjeiras que forneciam frutos aos viajantes, “cortando a nutrição dalguns pés de laranjeira que sempre ali estiveram contíguas a uma Estrada muito antiga de gente de pé,

e alguns a cavalo”.

Antonina defendia que para “cessar tanto trabalho dos povos e conseguir-se maior vantagem ao Estado, à Província e à Comarca”, o governo imperial deveria privilegiar “um só porto a favor do Tesouro Público, por se evitar o extravio dos direitos com a pluralidade de muitos portos e acabarem-se as rivalidades”. Ocupar esse papel era, para a Câmara de Antonina, o desejo sustentado por um século.

## O caminho preferido pelos militares

Pelo caminho de Morretes já haviam passado os armamentos e utensílios de guerra para a expedição de conquista a Guarapuava e as expedições militares rumo ao Sul. Além de ser o caminho preferido pelos militares e viajantes, os moradores de Morretes estavam dispostos a contribuir voluntariamente com recursos materiais e humanos para providenciar os consertos necessários.

Resolver a pendenga entre

Antonina e Morretes era urgente para concentrar a aplicação de recursos no caminho a ser escolhido pelas autoridades imperiais e assegurar a unidade necessária à continuação do projeto de obter a independência de São Paulo, criando a Província do Paraná.

A criação da nova Província poderia se viabilizar, por exemplo, no curso dos debates da assembleia que iria preparar a primeira Constituição do Império, convocada pelo imperador em 14 de abril de 1823. Em raro clima de liberdade de imprensa, conquista herdada do movimento revolucionário português, por

sua vez inspirado pelas revoluções americana e francesa, começavam a circular jornais como o Sentinela da Liberdade, redigido em Pernambuco por Cipriano Barata, já considerando que após a independência era necessário dar início à campanha pela criação da República do Brasil.

Com os esperados debates

da Assembleia Constituinte e liberdade de imprensa, os paranaenses confiavam que ficaria facilitada a tarefa de divulgar os anseios da comunidade paranaense quanto às suas reivindicações estruturais e a luta pela emancipação como Província.

(Fonte: Projeto Livrai-Nos!, Paraná, Tempo de Formação)



FOTOS ARQUIVO

**Cipriano Barata, símbolo da liberdade de imprensa no Brasil**

## Calendário

15 de fevereiro de 1760



Jesuítas são obrigados a abandonar suas escolas no Paraná, por força de imposição do Marquês de Pombal.

15 de fevereiro de 1932

Surge a OAB (Ordem dos Advogados do Brasil), seção do Paraná.

16 de fevereiro de 1890

Criado o Município de Colombo.

18 de fevereiro de 1920

Lei estadual 1.909 atribui à Companhia Brasileira de Viação e Comércio (Braviaco) a execução da Estrada de Ferro Oeste do Paraná,

obra jamais realizada.

18 de fevereiro de 1967

Decreto 301 cria a microrregião Oeste do Paraná, que seria a área compreendida pelos municípios integrantes da Amop.

18 de fevereiro de 1984

Criada a Acamop (Associação das Câmaras Municipais do Oeste do Paraná).

18 de fevereiro de 1999

Entra em operação a Usina Hidrelétrica de Salto Caxias, com o acionamento da primeira de suas quatro unidades geradoras.

20 de fevereiro 1890

Zarpam de Gênova em direção ao Brasil cerca de 150 anarquistas italianos. Eles iriam fundar no Paraná a Colônia Cecília.

E-mail: livrai\_nos@ig.com.br

Na Internet: <http://livrai-noscascavel.blogspot.com.br/p/historia-de-cascavel.html>





# Rotary em Ação

17 - O Paraná Domingo, 14/02/2016

Colunista: Mari Decker Cargin  
Email: companheiramarli@hotmail.com



## Distrito 4640 é o maior do Hemisfério Sul

O Distrito 4640, que abrange parte do Estado do Paraná, comemorou o recebimento de uma grande notícia no fim do ano de 2015. Com dados de um relatório de 13 de novembro, o site do Rotary

International informou que o Distrito havia ultrapassado a marca de 3.000 associados. Naquela ocasião eram exatos 3002, o que confirma que o 4640 é o maior Distrito do Rotary no Hemisfério Sul.

### 100% DOS INTERACT CLUBS DO DISTRITO 4640 POSSUEM SITES PRÓPRIOS

A partir de agora você pode acompanhar projetos, notícias e informações de todos Interact Clubes do Distrito 4640 pela internet. Através do Unyclub, os Interact Clubes exibirão em seus próprios websites todo trabalho realizado por seus associados de forma integrada com a página oficial do distrito e redes sociais, além de gerenciar suas tarefas administrativas e eventos pelo próprio sistema. O desafio lançado pelo governador do Distrito 4640 de Rotary International Werner IldonGerhardt, de integrar às novas gerações ao sistema distrital, fará com que as páginas ganhem acesso e dissipem a informação rotária ao mundo. A representante distrital de Interact PietraGulakWelter, do Interact Club de Cafelândia, receberá do administrador do sistema um notebook, prêmio patrocinado aos clubes 100% ativos entre Rotary, Rotaract e Interact de distritos usuários do Unyclub.



Companheiros do Rotary Ponte de Foz do Iguaçu, que na última semana entregaram vários itens de materiais escolares na região Oeste

### Arrecadação de material escolar

Os companheiros do Rotary Ponte fizeram uma mobilização para arrecadar material escolar a pedido da TV Naipi, afiliada do SBT em Foz do Iguaçu. Em apenas uma semana foram recolhidos vários itens de qualidade que foram entregues na última quarta-feira para toda a região Oeste do Paraná. O presidente do Rotary Ponte Reinaldo Santos Santana aproveitou a ocasião para reforçar os ideais rotários de auxílio ao próximo.

### AGENDA DISTRITAL 2016

- Indicação governador 2018/19 – prazo final até 6 de abril, às 18h;
- Gats - 20 de fevereiro, em Toledo;
- 111 anos Rotary Internacional - 23 de fevereiro;
- Regopar – Foz do Iguaçu, 11 e 12 de março;
- Pets - 19 de março, em Toledo;
- Assembleia Distrital - 16 de abril, em Toledo;
- Posse do governador Oscar F. Monteiro da Silva - 25 de junho, em Toledo.



Irineu Feiten, chairman do Distrito 4640, no Carnaval dos intercambiários em Joaçaba (SC)



Norma Ribeiro e Anna, intercambiária da Alemanha, também participaram do Carnaval em Joaçaba

### FAÇA A DIFERENÇA ATRAVÉS DO ROTARY

Faça uma doação ao Rotary no dia 23 de fevereiro em comemoração ao seu 111º aniversário. Ao fazer uma contribuição à nossa organização, você ajuda líderes locais a melhorarem as condições de vida de suas comunidades e a fazerem uma diferença duradoura no mundo

### ALUGUEL DE TEMPORADA

Aluga-se apartamento na Av. Beira-mar, praia central de Itapema-SC, para seis pessoas. Disponível a partir de 17 de fevereiro até fim de março. Contatos pelo WhatsApp (45) 9999-3344 e (47) 9187-8085 (Vivo) ou email itapemasc.2007@hotmail.com

Sua Felicidade é nosso Estilo

Cascavel - PR |45| 3222-7860 | Curitiba - PR |41| 3618-9940  
Maringá - PR |44| 3262-1595  
www.controlsul.com

## Canal I

## Diretor vai precisar se multiplicar para cumprir prazos na Record

Por: Flávio Ricco

Colaboração: José Carlos Nery

O tempo continua jogando contra o diretor Alexandre Avancini na Record. Ele nem iniciou as gravações da segunda parte de "Os Dez Mandamentos", e outras duas produções já estão lhe tirando o sono – pela ordem, a próxima novela bíblica "A Terra Prometida" e o filme de Edir Macedo. Em função disso, a pergunta que fica é a seguinte: quando ele vai encontrar tempo para tocar o longa sobre a vida do líder da igreja Universal? Ainda mais considerando que o lançamento deverá acontecer em dezembro e a presença de

Avancini na direção foi uma das exigências do próprio Macedo? Para cumprir esses prazos, muitos consideram que haverá a necessidade de ele se "multiplicar", no mínimo por dois, ou então, forçosamente, se afastar de uma novela ou outra, para não comprometer a qualidade. Essa é uma das questões que precisa ser resolvida o quanto antes. Outra, envolve o modelo de exibição do filme, baseado na trilogia "Nada a Perder", escrita por Douglas Tavolaro, e que já está bem encaminhada. A ideia é que, após a jornada nos cinemas, ele possa ganhar uma versão em minissérie, com inclusão de cenas inéditas. Exatamente como faz a Globo.

FERNANDA SIMÃO / REDE TVI

## bate-rebate

- As gravações de "Zorra" serão retomadas amanhã no Projac.
- Um tanto esquecido na trama de "A Regra do Jogo", depois de um período em destaque, Osvaldo Mil, o Juca, voltará a viver bons momentos...
- ... João Emanuel Carneiro está preparando a nova fase do personagem...
- ... Fase que certamente passará por Maeve Jinkings, a Domingas.
- Outro destaque dos próximos capítulos de "A Regra do Jogo" envolve o personagem Zé Maria, Tony Ramos...
- ... Ele vai se entregar para a polícia.
- ... E pelo andar da carruagem, as gravações da novela serão encerradas em cima do laço, ou mais precisamente a dois dias da exibição do último capítulo.
- Por outro lado, "Éta Mundo Bom!", de Walcy Carrasco, segue com uma confortável frente de capítulos.
- Existe a expectativa de Fábio Porchat ser apresentado pela Record no evento do dia 29...
- ... O curioso é que quando perguntado, Porchat sai sempre com essa: "Não assinei com ninguém".

## c'est fini

Mas olha essa: o elenco feminino do "Zorra" havia feito um pedido para a direção do humorístico no fim do ano passado. As atrizes sentiam falta de um galã no elenco, um alguém na linha Rodrigo Lombardi, Fábio Assunção, Rodrigo Santoro, Cauã Reymond... Fizeram até uma listinha. Em tom de gozação, via mensagem em um grupo de whatsapp do programa, Marcius Mello anunciou para todas o fim do "problema": "Fernando Caruso, Érico Ayres e Maria Clara Gueiros são as novidades da temporada. Maria como 'galã'". Então tá. Então é isso. Tchau!

**Sexo é Vida!**



**QUANDO A SUA SAÚDE SEXUAL VAI BEM, TUDO VAI BEM.**

TECNOLOGIA E TRATAMENTOS MÉDICOS PARA DISFUNÇÃO ERÉTIL

AGENDE UMA CONSULTA  
**0800 205 1900**

Responsável Técnico:  
Dr. Reginaldo Sefelt  
CRM: 8869

**BOSTON MEDICAL GROUP**  
LÍDER EM SAÚDE SEXUAL MASCULINA



## Acabou o Carnaval

Amanhã, Luciana Gimenez retoma as gravações e as edições ao vivo dos seus programas na Rede TV! – "SuperPop" e "By Night". Ambos os produtos serão reformulados para se tornarem mais competitivos.

## TV TUDO

## Vai não vai

Ainda sobre o filme "Nada a Perder", que por enquanto não saiu do papel, outra pergunta circula na praça: a Globosat terá interesse em adquiri-lo para os canais Telecine, como aconteceu com "Os Dez Mandamentos"? Tempo ao tempo.

## E a educação

Mais um Carnaval foi em frente e, sem querer generalizar, ficou no ar uma dúvida. Blocos de rua ou blocos de porcalhões?

## Teoria (1)

Com "A Regra do Jogo" entrando nas últimas semanas, o elenco da novela, entregue ao clima de mistério, continua apostando que existe alguém acima de Gibson/Pai (José de Abreu). Investindo lá nas suas teorias da conspiração. Seria, então, o avô? E os "suspeitos" são vários.

## Teoria (2)

Alguns até acreditam na possibilidade da existência de uma Mãe para a facção, dada a existência do tal Pai. Entende-se, no entanto, que não pode ser a Cássia Kis, Djanira, porque a personagem morreu. Só que numa dessas, pode até ser ela. Afinal, dizem que novela é uma obra aberta e tudo pode acontecer

## Apertem os cintos

A próxima edição do "The Voice Brasil" na Globo, a quinta temporada, ainda demora a entrar no ar. Mas isso não impede uma agitação, em relação ao programa, nos bastidores. Tudo caminha para uma nova mexida no time do reality musical comandado por Boninho. E aí, quem deve ser eliminado?

## Uma correção

Ao contrário do informado, a queda das muralhas de Jericó não fará parte de "Os Dez mandamentos – Parte 2". Será, na verdade, um dos principais eventos de "A Terra Prometida".

## Cota nacional

André di Mauro, Letícia Birkheuer, Jonas Bloch, Ildi Silva e Marcelo Mello Júnior estão gravando para o canal Space, "Omicron", uma série futurista do cineasta Edson Soares livremente inspirada no conto "O Imortal", de Machado de Assis. Os trabalhos acontecem em Natal (RN).

## Previsão

Próxima novela da Bandeirantes, "Sila – Prisioneira do Amor", está com previsão de estreia para a primeira quinzena de março. Título mais "mexicano", impossível.

## Sob nova direção

Novo diretor de Xuxa na Record, Ignácio Coqueiro chegou provocando mudanças no figurino da apresentadora, na iluminação, posicionamento de câmeras... Só que ele vai precisar também mexer com o ânimo da Xuxa, jogar pra cima. O pessoal do programa diz que só está faltando isso para decolar de vez.

## Cirilo

Jean Paulo Campos, o Cirilo de "Carrossel", é um dos convidados da segunda temporada do Porta Afóra, programa de viagens de Fábio Porchat e Rosana Hermann, que estreia em março no YouTube. O episódio, que também conta com a presença de Maísa Silva e outras crianças, fala sobre as melhores histórias de viagem deles.

# Resumo de Novelas

**MALHAÇÃO** (Globo, 17h50)

**SEGUNDA**

Uodson confessa a Jéssica que ama Alina. Livia descobre que o Dom Fernão será derrubado para dar lugar a uma obra conduzida pela empresa de Miguel. Luciana e Rodrigo se desentendem por conta da participação de Miguel no fechamento do colégio Dom Fernão.

**TERÇA**

Luciana confronta Rodrigo sobre a participação de Miguel no fechamento do Dom Fernão. Luan comenta com Vanda sobre o suposto envolvimento de Tito com drogas e Alina ouve. Beto propõe que os alunos ocupem o Dom Fernão para impedir a demolição. Ciça questiona Samurai sobre o desaparecimento de Pedro.

**QUARTA**

Ciça acusa Samurai de ter ameaçado Pedro. Ana vê Ciça e Samurai juntos. Os alunos promovem um abaixo-assi-

nado contra a demolição do Dom Fernão, e Luciana se incomoda com a postura de Rodrigo. Glauco e Cleiton descobrem que estão novamente apaixonados pela mesma menina, Martinha. Beto e Miguel se confrontam.

**QUINTA**

Miguel é ríspido com Beto. Filipe e Nanda se beijam na frente de uma cliente e Samurai alerta os dois. Filipe se recusa a contar para Nanda o valor do salário. Tito se surpreende ao descobrir que Flávia conhece Pedro.

**SEXTA**

Flávia comenta com Tito que Pedro estava próximo de Ciça. Krica conhece Martinha e desabafa com Alina. Luan leva Vanda ao abrigo de menores de que é voluntário. Flávia pede para fazer um passeio a sós com Samurai. Miguel é constrangido por um manifestante.

**ÊTA MUNDO BOM!** (Globo, 18h30)

OBS: até o fechamento desta edição, a emissora não havia liberado os capítulos da semana

**TOTALMENTE DEMAIS!** (Globo, 19h30)

**SEGUNDA**

Rafael avisa a Germano que não desistirá de Lili. Rafael e Lili se beijam. Cida nota a aproximação entre Arthur e Eliza e alerta o patrão para não magoar a modelo. Cida conta a Jonas que Arthur e Eliza podem estar se envolvendo.

**TERÇA**

Peçanha descobre onde Eliza está morando e avisa a Dino. Eliza reconhece a risada de Dino ao telefone e, com medo, pede ajuda a Arthur. Carolina fica indignada quando Arthur troca seu nome pelo de Eliza. Fabinho conta a Germano que viu Lili beijando Rafael.

**QUARTA**

Carolina exige que Arthur escolha entre ela e Eliza. Arthur diz a Carolina que a ama, mas que não pode desistir de Eliza. Carolina pede aos funcionários que criem um editorial desafiador para o concurso, afirmando que precisa eliminar uma candidata.

**QUINTA**

Lili afirma a Germano que seu casamento chegou ao fim. Germano convi-

da Carolina para sair. Florisval fica indignado ao ver Montanha beijar Rosângela. Jeniffer conta a Florisval que Cascudo sofre agressões de Durão.

**SEXTA**

Arthur acusa Carolina de ter seduzido Germano para ajudá-la a vencer a prova contra ele. Germano pede a Carolina para fingir que os dois ficaram juntos. Germano se entristece ao ver Lili com Rafael e afirma a Zé Pedro que reconquistará a ex-esposa. Eliza se surpreende ao ver Jonatas e Leila de mãos dadas.

**SÁBADO**

Capítulo não fornecido pela emissora

**A Regra do Jogo** (Globo, 21h10)

**SEGUNDA**

Romero sequestra Tóia e Juliano se desespera. Zé Maria escapa da facção e se entrega para a polícia. Nora apoia Nelita. Dante promete a Juliano que o ajudará a encontrar Romero e Tóia. Zé Maria afirma a Dante que ainda não pode revelar a identidade do Pai da facção.

**TERÇA**

Kiki revela a Nora que Aninha é sua filha com Zé Maria. Gibson se desespera ao encontrar Kiki em sua casa. Em seu cativeiro, Tóia descobre que Zé

Maria está preso. Dante confronta Kiki e Nora repreende o neto. Atena consegue localizar Romero e Tóia a vê deixando o cativeiro. Nelita reencontra Kiki.

**QUARTA**

Nelita questiona Kiki sobre a verdadeira história de seu sequestro. Tóia se desespera com o comportamento de Romero. Dante desconfia de Kiki e Belisa o apoia. Juliano visita Zé Maria, que o aconselha a procurar Atena para chegar em Romero. Romero expulsa Atena de seu esconderijo. Gibson propõe um acordo com Kiki. Tóia consegue enganar Romero.

**QUINTA**

Tóia tenta escapar do cativeiro, mas Atena a impede. Gibson afirma a Kiki que lhe devolverá Aninha se ela prometer se afastar de sua família. Domingas pede que César converse com Gisela antes de ficar em sua casa. Kiki aceita a proposta de Gibson para rever Aninha. Juliano exige que Atena revele o paradeiro de Tóia.

**SEXTA**

Atena consegue escapar de Juliano, que acaba encontrando uma pista sobre o cativeiro de Tóia. Tóia finge acreditar na redenção de Romero. Gisela pede ajuda a Domingas para encontrar César. Zé Maria alerta Kiki sobre seu acordo com Gibson. Ro-

mero passa mal. Aninha chega à mansão.

**SÁBADO**

Capítulo não fornecido pela emissora

\*OS RESUMOS DOS CAPÍTULOS ESTÃO SUJEITOS A MUDANÇAS EM FUNÇÃO DA EDIÇÃO DA NOVELA.

## horóscopo

### ÁRIES

Cuidado com atitudes precipitadas, impulsivas, que levem em consideração apenas o seu desejo. Um dia interessante para agir com independência e autonomia em novas direções, ariano.

### TOURO

Mudanças não são apenas uma necessidade individual, mas um movimento coletivo, taurino. Irritabilidade pode estar associada à resistência às mudanças. Siga a intuição.

### GÊMEOS

Dia em que há um confronto entre o passado e o futuro, nativo de Gêmeos. Acontecimentos surpreendentes envolvendo amigos, equipes, grupos.

### CÂNCER

Novidades e mudanças na carreira. Autonomia pessoal que pode gerar confrontos nos relacionamentos. As duas áreas em que mais estão ocorrendo mudanças são profissão e relações.

### LEÃO

Viva de acordo com a sua verdade, mas não tente impô-la aos outros, leonino. Surpresas e novidades podem estar relacionadas a estudos, conhecimentos e viagens.

### VIRGEM

O rompimento com velhos padrões emocionais é necessário a sua libertação. Cuidado com precipitação na área financeira ou com rompantes e atos impulsivos, virginiano.

### LIBRA

Mudanças interessantes e desafiadoras em seus relacionamentos, nativo de Libra. Transformações na família, em questões domésticas, que envolvem lar e imóveis.

### ESCORPIÃO

Dia interessante para inovações em conhecimentos e no trabalho, escorpiano. Dificuldade de seguir uma rotina. Precisa reinventar o cotidiano e a relação com o trabalho.

### SAGITÁRIO

Momento que ressalta mudanças emocionais e materiais, nativo de Sagitário. Anseio por novas experiências afetivas e novas formas de expressar seus talentos.

### CAPRICÓRNI

Confrontos em família, vinculados à independência e individualidade. Mudanças domésticas e emocionais. Cuidado com a tendência a conflitos de poder. Urgência que pode significar precipitação.

### AQUÁRIO

Dia veloz, elétrico, inovador. Mudança de pensamento que conduz a novas atitudes. Deve reagir rapidamente ao inesperado. Cuidado com a pressa, que não conduz a lugar algum.

### PEIXES

Inovações são necessárias em relação aos seus talentos e como lida com as finanças. Explore novas habilidades. Se não inovar, não haverá chance de mudanças materiais positivas.

## SALMO

Meu leito se encontra entre os cadáveres, como o dos mortos que jazem no sepulcro, dos quais vós já não vos lembrais, e não vos causam mais cuidados. Vós me lançastes em profunda fossa, nas trevas de um abismo. Sobre mim pesa a vossa indignação, vós me oprimis com o peso das vossas ondas. **(Salmo 87; vers. 6 a 8)**



Jogos que você já conhece em um **NOVO formato**

Acabamento em Espiral  
Capa Dura  
de 75 jogos

**SOLUÇÃO ANTERIOR**

O	B	S	T	R	U	I	D	A
B	I	U	M	A	P	A		
A	V	I	D	E	Z	P	G	
I	E	E	B	R	I	A		
T	O	U	R	E	I	R	O	I
S	U	T	U	R	V	A	O	
L	R	O	V	A	D			
U	G	P	S	V	I	E		
L	E	I	D	E	E	P		
S	A	L	A	R	I	A	L	I
N	E	D	U	R				
T	E	S	T	E	M	U	N	H
A	R	E	A	E	V	A	V	A
R	O	B	E	R	T	A	S	A

## PALAVRAS CRUZADAS DIRETAS

Atriz de "Instinto Selvagem" e de "Lovelace" (fem.)	Local de trabalho do boia-fria (?)-daime, ritual de origem amazônica	Renan (?), lutador brasileiro do UFC	Utiliza; desfruta	Setor do atendimento médico não ligado ao SUS
→	↓	↓	↓	↓
Concerto de vozes harmônicas (Mús.)	Naipes do baralho Telúrio (símbolo)	→	→	(?)2, banda de Bono Vox
→	↓	↓	↓	↓
Expressão da criatividade humana	A, E, I, O e U (Gram.)	→	→	Pedra-símbolo da Medicina Veterinária
→	↓	↓	↓	↓
Osvaldo Orico, escritor paraense	Principal verbo de ligação (Gram.)	→	→	Forma do coração Bom, em inglês
→	↓	↓	↓	↓
Ataques de ladrões	Aguardam	→	→	Sorte; destino
→	↓	↓	↓	↓
Dez, em inglês	Formação de ilhas do Pacífico	→	→	Campo de cereais
→	↓	↓	↓	↓
Estado nordestino da praia Porto das Dunas	Polônio (símbolo)	→	→	Fósforo (símbolo)
→	↓	↓	↓	↓
O maior rival do Guarani (fut.)	Que coopera	→	→	Solvete universal
→	↓	↓	↓	↓
Que coopera	O do álcool é alto no conhaque	→	→	Tais Araújo, atriz carioca
→	↓	↓	↓	↓
Que coopera	Noel Nutels, indigenista brasileiro	→	→	"Novo", em "neologismo"
→	↓	↓	↓	↓
Que coopera	O peso buscado por quem faz dieta	→	→	Apice
→	↓	↓	↓	↓
Que coopera	Fase do torneio esportivo	→	→	Fase do torneio esportivo
→	↓	↓	↓	↓

### PROGRAMAÇÃO DOS CINEMAS

**Arcoplex Cascavel JL Shopping**

**SALA 1**  
**O REGRESSO - 2D - Dub.**  
 Quinta, Sexta e Sábado às 15h

**O Regresso - 2D - Leg.**  
 Quinta, Sexta e Sábado às 18h e 21h

**Os Dez Mandamentos - 2D - Dub.**  
 Domingo, Segunda, Terça e Quarta às 14h20, 16h40, 19h e 21h20

**SALA 2**  
**Caçadores de Emoção-ALL. - 3D - Dub.**  
 Domingo, Segunda, Terça e Quarta às 16h30 e 19h

**Caçadores de Emoção-Al. L. - 3D - Leg.**  
 Quinta, Sexta e Sábado às 19h

**Caçadores de Emoção-Al. L. - 3D - Leg.**  
 Sexta, Sábado, Domingo, Segunda, Terça, Quarta e Quinta às 21h30

**O Bom Dinossauro - 3D - Dub.**  
 Quinta, Sexta e Sábado às 17h

**Snoppy & Charlie Brown - 3D**  
 Domingo, Segunda, Terça, Quarta, Quinta, Sexta e Sábado às 14h30

**SALA 3**  
**O Regresso - 2D - Dub.**  
 Domingo, Segunda, Terça e Quarta às 15h

**O Regresso - 2D - Leg.**  
 Domingo, Segunda, Terça e Quarta às 18h e 21h

**Os Dez Mandamentos - 2D - Dub.**  
 Quinta, Sexta e Sábado às 14h20, 16h40, 19h e 21h20

**SALA 4**  
**A Quinta Onda - 2D - Leg.**  
 Domingo, Segunda, Terça e Quarta às 17h

**Deapool - 2D - Dub.**  
 Quinta, Sexta e Sábado às 17h

**Deapool - 2D - Leg.**  
 Quinta, Sexta e Sábado às 19h10 e 21h20

**O Bom Dinossauro - 2D - Dub.**  
 Domingo, Segunda, Terça e Quarta às 15h

**Pai em Dose Dupla - 2D - Dub.**  
 Domingo, Segunda, Terça e Quarta às 19h10 e 21h10

Quinta, Sexta e sábado às 15h

**Pérola do dia**

"Ainda que seja raro o verdadeiro amor, é no entanto menos raro que a verdadeira amizade".  
François La Rochefoucauld

# Rose Bracht

social@oparana.com.br

**Infame**

Às vezes, as coisas na vida dão tão erradas, que penso que podem ser as correntes do Facebook e do WhatsApp que andei ignorando.



**Curtindo badalado evento da temporada, Wagner Taporoski Moreli e Allyne Mathias, by Eduardo Correia**

**Saúde!**

Veranistas que circulam pelo litoral do Rio Grande do Sul passam ao largo da crise. Tanto, que faz grande sucesso nas praias o serviço de venda, em carrinhos parecidos com os de sorvete, de taças de espumante e até de garrafas de champanhe francês. Preço da ostentação: a dose de espumante nacional sai por 20 reais e a bebida francesa por 345 reais. Puro luxo!

**Salto alto**

Nada menos do que duas mil paranaenses têm encontro marcado em Foz do Iguaçu no dia 7 de março. O mulhero circulará pela terra das Cataratas para marcar presença no tradicional evento que o sistema Fecomércio/Sesc/Senac promove em homenagem ao Dia Internacional da Mulher no Rafain Palace Hotel & Convention Center.

**Honraria**

Empresário e diretor-presidente da Univel, Renato Silva será alvo de uma homenagem. Em solenidade marcada para o próximo dia 26 e realizada no auditório da instituição, Renato receberá o Título de Cidadão Honorário de Cascavel. A lãurea foi proposta pelo vereador Vanderlei da Silva.

**Big party**

O Teatro Municipal de Cascavel servirá de cenário no fim da tarde de terça-feira para a solenidade de posse da nova diretoria da OAB Cascavel, que tem na presidência Charles Daniel Duvoisin. Em seguida, os convidados participarão de recepção produzida ao sabor de um coquetel no Centro de Convivência dos Advogados de Cascavel – CCAC, que será inaugurado na ocasião.

**Em cartaz**

Premiada montagem que atualmente tem direção de Aderbal Freire Filho e que revisita uma peça historicamente consagrada escrita por Oduvaldo Vianna Filho na década de 70, o espetáculo "Vianinha conta o último combate do homem comum" vai abrir o calendário de grandes espetáculos das artes cênicas apresentados este ano em Cascavel. Recheada de humor, a peça será encenada no Teatro Municipal, nas noites de sábado e domingo que vem.



**Toda linda, a modelo Greicy Sigaki enfeita o domingo em ensaio assinado por Nery Cardoso**

É muito **fácil** fretar um ônibus padrão Princesa dos Campos



Seja para turismo ou eventos, conte com uma empresa que há 80 anos investe no treinamento de motoristas, segurança, conforto, além de veículos que seguem um rigoroso sistema

de manutenção preventiva. Acesse o nosso site e veja como fretar é mais fácil do que você imagina:

[www.princesadosc campos.com.br/fretamento](http://www.princesadosc campos.com.br/fretamento)

**(45) 3225.4111**

FRETAMENTO  
EVENTUAL OU  
CONTÍNUO



Princesa dos Campos  
FRETAMENTO

**La Bodeguita**  
Comida

**FOOD ROCKS4U**  
MUSICA AO VIVO  
QUARTA / SEXTA  
DOMINGO

**PLASTIVEL**

Indústria de Plásticos Cascavel Ltda  
Sacos, Sacolas, Filmes Técnicos,  
Embalagens Plásticas Personalizadas.

Fone/Fax:  
45.3038-4358 / 3035-4360  
9969 4414

[www.plastivel.com.br](http://www.plastivel.com.br)  
BR 277 KM 596  
Cascavel - Paraná

### Aniversariantes

◆ **Domingo:** Aparecida Moreno, Jacy Cordeiro, Valdete Henrique Buseti, Fernando Tolentino, Felix Esteves Rodrigues Junior, Ronaldo José e Silva, Rafael Baroni, Jorge Victor Lauxen, Itamar Antonio Bochi, Antonio Carvalho Tavares, Valdair Godoy Cardoso, Waldyr Vanzella, Josiane Cristina Mendes, Arlene Rebelatto Donatoni, Silvana Ricardi, Roberta Guimarães de Souza, Emanuel Peixoto, Jandira Novaes Müller, Francisco Rodrigues.

◆ **Segunda-feira:** Valmor Pietsch, Ademir Cellio, Carlinhos Girardi, Luiz Goji Yoshiura, Aquilles Luiz Têcchio, Roberta Rotava, Rovana Paludo, Marli Nonato de Farias Fabris, Sidonia Savi Moro, Fernando Borges de Moraes, Pedro Ivo Melo de Oliveira, Jose Antonio Emm Bittar, Luiz Antonio Carneiro Chaves, Cleonice Isabel Ravazio, Gabriel Francisco Ferreira, Rosa Maria Borges, Daniel Correa de Sena, Diana Mara Gaboardi, Oswaldo Luis Garcia Fagundes, Vinicius Baptista Neto, Rejane Prestes Alves.



**Em animada e concorrida festa produzida nos salões do Cascavel Country Club, a presença do Dr. Mehana e Sandra, na lente de Vinicius Bracht**

### Na agenda

Movimentará a sede da Loja Maçônica Renovação o Bazar que o Observatório Social de Cascavel realizará no próximo sábado, colocando à venda mercadorias apreendidas pela fiscalização e doadas à entidade pela Receita Federal. Serão comercializados produtos que vão de brinquedos a eletrônicos importados.

DIVULGAÇÃO



**Do rol de belas aniversariantes deste domingo, Gyovanna de Oliveira Dalcol recebe o carinho do amigo Bruno Marciniak**

### Cantoritiba

Estão abertas as inscrições para a terceira edição do Festival Internacional de Corais de Curitiba, programado para meados de julho. O objetivo do evento é promover o canto coral e proporcionar a troca de conhecimento técnico entre coralistas e regentes. As inscrições para a pré-seleção de grupos vai até o dia 30 de abril no site cantoritiba.com.br. No programa, apresentações com valores acessíveis em grandes teatros da capital, além de opções gratuitas espalhadas pela cidade.

VINICIUS BRACHT



**Mulheres em evidência: as amigas Mônica Guerra e Patrícia Munhoz**

oi OI EMPRESAS

A Oi apresenta seus novos planos empresariais, desenvolvidos com base no perfil de uso de telefone fixo e celular de várias empresas no Brasil. Planos simples e de fácil entendimento, com patamares de uso acima da média do mercado, sem susto na conta e sem excedentes.

<b>Oi Mais Celular</b> - Ligações sem preocupações para qualquer telefone fixo e celulares Oi - 450 minutos para celulares de outras operadoras - 5GB de internet 4G - SMS para qualquer operadora	<b>R\$ 89,00</b> mensais
<b>Oi Mais Celular Avançado</b> - Ligações sem preocupações para qualquer telefone fixo e celulares Oi - 750 minutos para celulares de outras operadoras - 15GB de internet 4G - SMS para qualquer operadora	<b>R\$ 129,00</b> mensais
<b>Oi Mais Celular Controle</b> - Ligações para celulares Oi da mesma empresa (Mesmo CNPJ) - 100GB de internet 4G	<b>R\$ 19,22</b> mensais
<b>Oi Mais Celular Avançado</b> - Ligações sem preocupações para qualquer telefone fixo e celulares Oi - Até 29 minutos para celulares de outras operadoras - 500GB de internet 4G - SMS para qualquer operadora	<b>R\$ 39,22</b> mensais

**Benefícios da Oferta**

- Fale sem preocupação
- Fatura simplificada
- Conta com valor fixo, sem tarifa excedente e sem susto no fim do mês
- Fidelização de 12 meses

**APP OI MAIS EMPRESAS**  
O CLIENTE PODE PEDIR A 2ª VIA DE CONTAS, CONTESTAR, SOLICITAR REPAROS, ALÉM DE ACOMPANHAR O STATUS A QUALQUER HORA, DE QUALQUER LUGAR, SEM COMPLICAÇÃO

Ligue para (45) 3225-1033 e solicite a visita de um de nossos consultores Flextel - Franquia Empresarial Oi

## CLIMATIZADORES

# Topclima

UM AR DE CONFORTO

**TOP 160**

**TOP 400**

**TOP 60**

**Linha Industrial, Comercial e Residencial. Consulte nossa fábrica.**

- CONFORTO TÉRMICO
- BAIXO CONSUMO DE ENERGIA
- MELHORA A UMIDADE DO AR
- MELHOR CUSTO X BENEFÍCIO

Telefone | Fax: (45) 3219-6899  
 topclima@topclima.com.br  
 topclima.com.br

Rodovia BR 277 - Km 589, 15255 | Cascavel - PR

**Decisão no motociclismo**

O motociclismo de Cascavel terá um domingo de decisão hoje no Autódromo Zilmar Beux, com a realização da final da Copa Verão. A primeira bateria terá largada às 11h20 e a segunda às 14h30, cada uma com 12 voltas. A prova apontará os campeões das categorias A e B, que reúnem motos de 250 e 300cc, e haverá cobrança de ingresso apenas para quem quiser acompanhar tudo do paddock.

**METROPOLITANO DE MARCAS DE CASCAVEL  
COPA PARANÁ/SUL DE MOTOCICLISMO**  
**28/02**  
**ABERTURA  
DA TEMPORADA**  
Local: Autódromo Zilmar Beux, a partir das 10h  
Ingresso: R\$ 15

# ACC faz festa aos campeões de 2015



O prefeito Edgar Bueno foi homenageado pela diretoria do Automóvel Clube como incentivador do automobilismo



Jaci Pian, vencedor da primeira corrida do autódromo de Cascavel, também foi homenageado



Carlos Schoder, que pilotou o Pace-Car, recebeu o troféu homenagem de Jorge Myasava

Com um jantar na sexta-feira na Associação da Rádio Colméia, o Automóvel Clube de Cascavel premiou os vencedores do Campeonato Metropolitano de Marcas do ano passado. Foram agraciados os cinco primeiros colocados das categorias Marcas A, B e N e mais as equipes campeãs. Também foram homenageadas algumas personalidades que contribuem para o engrandecimento do automobilismo de Cascavel.

Durante a solenidade, Jaci Massoni, presidente do ACC, anunciou algumas mudanças no regulamento desportivo para a temporada deste ano, que começará no próximo dia 28.



A fotógrafa Sandra Zama foi homenageada como colaboradora do Automóvel Clube



Pilotos da categoria Marcas N exibem os troféus recebidos

**PILOTOS PREMIADOS**

**Marcas A**

- 1º) Thiago Klein
  - 2º) Edoli Caus Júnior
  - 3º) Marco Romanini
  - 4º) Leandro Zandoná
  - 5º) Marcel Sedano
- Equipe campeã: Marcel Sedano

**Marcas B**

- 1º) Paulo Bento
  - 2º) Vinicius Fagundes
  - 3º) Anderson Portes
  - 4º) Odair dos Santos
  - 5º) Leônidas Fagundes Júnior
- Equipe campeã: Ferrari Motorsport

**Marcas N**

- 1º) Gelson Veronese
  - 2º) André Soffa
  - 3º) Lorenzo Massaro
  - 4º) Marcos Cortina
  - 5º) Ronaldo César da Silva
- Equipe campeã: SE7E Motorsport

**MJS Telecom**  
vivo  
4G  
(45) 3304-9004

**Itaipu** água mineral  
DISK ÁGUA  
(45) 3226 0544

**CASA WIRELESS**  
DISTRIBUIDOR AUTORIZADO  
AMERICA • AMERICA BOX  
Shopping Vendôme, 5º Piso  
www.casawireless.com.py



Estes são os pilotos da categoria Marcas B que foram premiados



Pilotos da categoria Marcas A recebem os troféus a que fizeram jus

**Chelog**  
OPERADORA LOGÍSTICA

COMPOSTO DE ERVA MATE  
**FOLHA VERDE**  
Fone: (45) 3224-3435  
melmate@uol.com.br

**JACK'S**  
Wash Motociclistas  
Cascavel-PR  
Lavagem, Polimento,  
Manutenção e Troca de Óleo  
(motos)  
Fone: (45)3037-3902 e (45) 9960-4743  
Rua Rio de Janeiro, 1677 - Cascavel - PR

**JGS**  
Construções, Comércio  
e Serviços LTDA  
Apoia o  
Kart Clube de Cascavel

### Fortuna bloqueada

Uma decisão da sétima Vara Federal de Santos determinou o bloqueio de R\$ 192.782.293,84 do jogador Neymar, de seus pais - Neymar da Silva Santos e Nadine da Silva Santos - e das empresas Neymar Sport e Marketing, N&N Consultoria Esportiva e Empresarial e N&N Administração de Bens Participações e Investimentos. Tudo pela acusação de sonegação fiscal de R\$ 63,5 milhões entre 2011 e 2013. A defesa de Neymar ainda pode recorrer.

### Baptista pressionado no Flu

O Fluminense pode ficar sem treinador na noite deste domingo. Isso porque um troçoço diante do Tigres do Brasil poderá custar o cargo de Eduardo Baptista. As duas equipes se enfrentam no Estádio Raulino de Oliveira, em jogo válido pela quarta rodada do Carioca. O treinador foi ainda mais contestado após sacar Fred, autor dos três gols contra o Madureira, na quarta, e ver sua equipe ceder o empate.

## Clubes sociais

# A.A. Comercial, um clube-cidade

**Cascavel** - Tradicional clube social da cidade, que em 2016 completa 52 anos de existência, a AAC (Associação Atlética Comercial) dispensa apresentação, pois carrega consigo um nome reconhecido nacional e internacionalmente por seus sócios desportistas com ascensão principalmente nas modalidades de tênis, sinuca e natação. Algumas equipes do clube também representam a cidade de Cascavel em competições oficiais do Estado, como Jogos Abertos e Jogos da Juventude do Paraná.

Tornar-se uma referência no esporte de rendimento, entretanto, não foi a ideia de seus fundadores, no longínquo 1964. "O clube iniciou com o objetivo de ser uma instituição esportiva, mas com o passar do tempo passou a ser um prestador de serviços, oferecendo academia, natação, hidroginástica, yoga, enfim, diversas opções para levar qualidade de vida ao associado. Paralelamente a isso temos competições de sinuca, futsal, tênis, natação e outras modalidades", explica o diretor de esportes Marco Antônio de Souza.

Localizado na região cen-



O diretor de Esportes do Comercial, Marco Antônio de Souza

tral da cidade, o Comercial possui praticamente a mesma estrutura planejada por seus visionários fundadores de meio século atrás, com exceção de construções pontuais. Contou com o talento

de seus associados-atletas e com professores renomados no esporte para construir sua história nas quadras, campos e piscinas País afora. Sem a característica de ser um clube voltado ao ren-

dimento, as modalidades esportivas são oferecidas sob o comando de treinadores que se destacaram como desportistas, casos do craque de futsal Aladinho e do nadador Rui Comin, por exemplo.

## Mais de 3 mil sócios titulares

O número de conquistas obtidas por suas equipes e associados no esporte ao longo de cinco décadas é incalculável, mas se tem um número de títulos que a AAC (Associação Atlética Comercial) se orgulha é o de associados ativos: 3.100.

"Se acrescentarmos a esse número os sócios dependentes, chegamos a algo em tor-

no de 16 mil, 17 mil associados, o que é cerca de 5% da população de Cascavel e mais do que a população da maioria dos municípios da região Oeste do Paraná. É mais difícil administrar o clube do que esses municípios, pois aqui todos são donos e o dinheiro para a manutenção dos espaços vem dos associados, ao contrário das cidades, que têm que dis-

tribuir seu orçamento para diversas finalidades", explica Marco Antônio de Souza.

Com tanta gente em busca de qualidade de vida, as competições esportivas internas ganham proporções imensas. Os campeonatos de futebol suíço, por exemplo, chegam a reunir cerca de 350 associados para as disputas nas categorias Livre e Sênior.

Como opção de espaço para o desenvolvimento de atividades sociais, esportivas, recreativas, culturais e cívicas, o Comercial conta ainda com as sedes Campes- tre (localizada no Jardim Brasília) e Náutica (em Boa Vista da Aparecida), além do CTG Estância Colorada (no Parque de Exposições Celso Garcia Cid).

## panorama esportivo

### All-Star Games

Hoje é dia para os amantes de o basquete ficarem com os olhos vidrados na televisão, mais especificamente na 65ª edição do All-Star Games, o jogo das estrelas, que será realizado em Toronto, no Canadá. Este ano o evento deixa os Estados Unidos pela primeira vez e marca a despedida do já lendário Kobe Bryant do All-Star Games, que teve início na sexta-feira com o Jogo dos Calouros, que reúne jogadores com no máximo dois anos de liga, e continuou ontem com um dia dos desafios (arremessos, habilidades e enterradas). O megaevento da NBA será exibido para nada menos que 215 países.

### Mascotes

Figura que chamou a atenção enquanto as equipes de Foz do Iguaçu e Curitiba estavam perfiladas para cantar os hinos do País e do Estado antes do confronto pela segunda rodada do Paranaense, na semana passada, o Fozman, mascote alternativo do Azulão da fronteira que traja roupas semelhantes às do personagem de quadrinhos Batman, fez a Federação Paranaense de Futebol publicar nova regulamentação para mascotes das equipes em campo.

### Provocação

A nova regra define que mascotes só poderão ficar em campo até dez minutos antes do início das partidas, podendo retornar no intervalo, mas tendo de sair de campo novamente até dois minutos antes do reinício dos jogos. A iniciativa da Federação se deu para evitar possíveis provocações à torcida adversária e eventuais conflitos.

### PREVISÃO DO TEMPO

#### CASCAVEL

Parcialmente nublado com chuva e trovoadas a partir da tarde  
Domingo 14/02/2016

Parcialmente nublado com chuva e trovoadas isoladas a partir da tarde  
Segunda 15/02/2016

Pancadas de chuva isoladas à tarde  
Terça 16/02/2016

CRESCENTE 15/02-05h46  
CHEIA 22/02-15h19  
MINGUANTE 01/03-20h10  
NOVA 08/03-22h54

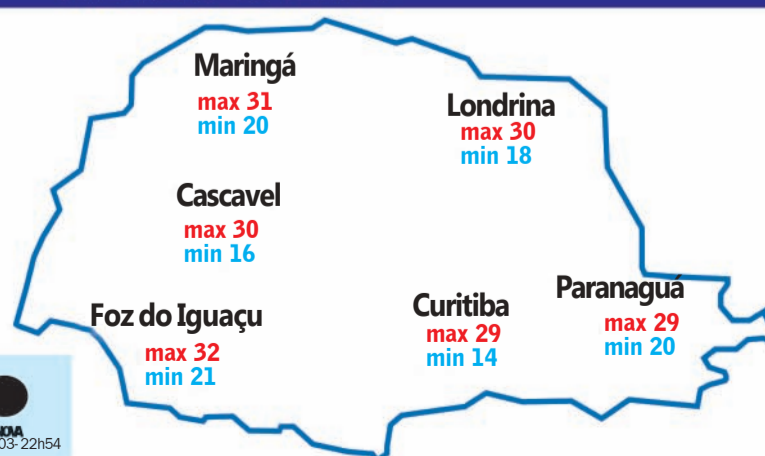

### Loterias CAIXA

NOSSOS RESULTADOS SÃO INFORMATIVOS E NÃO SUBSTITUEM OS RESULTADOS OFICIAIS.

#### FEDERAL

concurso 5049  
1º prêmio 43.046  
2º prêmio 07.825  
3º prêmio 90.250  
4º prêmio 87.219  
5º prêmio 46.249

#### DUPLA SENA

concurso 1463  
1º sorteio  
11 22 25 29 33 49  
2º sorteio  
03 19 33 38 46 47

#### LOTOMANIA

concurso 1633  
01 02 07 14 21 25 26  
38 43 46 51 56 61  
72 77 84 88 89 92 96

#### QUINA

concurso 4008  
19 28 46 50 58

#### LOTOFÁCIL

concurso 1322  
01 02 06 07 08 09

#### TIMEMANIA

concurso 840  
01 23 38 50

#### MEGASENA

concurso 1790  
11 13 26 27 28 50

#### LOTOFÁCIL

11 13 15 16 17

#### TIMEMANIA

58 70 77

TIME DO SAMPAIO CORREA/MA

Paranaense

# Com novidades, FC Cascavel tenta surpreender o Londrina

**Curitiba** – Primeira equipe a trocar de técnico no Paranaense 2016, o FCC (Futebol Clube Cascavel) conta com novidades para tentar surpreender o Londrina neste domingo, às 17h, no Estádio dos Pássaros, em Arapongas.

Entretanto, as mudanças

não dizem respeito à chegada do treinador Karmino Colombini, que foi apresentado apenas na sexta-feira e hoje só observará a equipe, que será comandada pela última vez por Charles Gbeke.

As novidades ficam por conta da possibilidade de estreia

do goleiro Vinícius e do zagueiro Américo, peças fundamentais no esquema pensado por Gbeke para a formação da equipe, mas que sequer chegaram a ser relacionados para as partidas anteriores por conta de lesões.

Do outro lado Cláudio Ten-

catti, técnico que está há mais tempo em uma mesma equipe no futebol brasileiro (desde 2011), não poderá contar com o volante Bidia e o zagueiro Paulão, expulsos contra o Coritiba, mas contará com o retorno do zagueiro Sílvio.

## Inter vai a campo para tentar reencontrar a paz

**Porto Alegre** - O destaque deste domingo no Campeonato Gaúcho será a busca do Internacional pela paz em confronto diante do Aimoré, às 17h, no Estádio Cristo Rei, em São Leopoldo.

Mesmo c invicto no Estadual, com duas vitórias e um empate, o time colorado voltou a ser vaiado pela torcida na vitória por 2 a 1 sobre o Passo Fundo, no meio de semana, repetindo o que já havia ocorrido no empate sem gols com o Coritiba, pela Primeira Liga.

Para piorar, o atacante Vitinho corre o risco de ficar de fora após sofrer lesão muscular na quarta-feira. A boa notícia é que o zagueiro Ernando tem retorno às atividades com bola previsto para esta semana.

### ÀS 17H | Toledo recebe o Coritiba em busca da primeira vitória



Ainda sem vencer no Paranaense 2016, mas vindo da conquista de seu primeiro ponto na competição no empate por 1 a 1 com o PSTC, o Toledo recebe o Coritiba neste domingo, às 17h, no Estádio 14 de Dezembro, em busca de sua primeira vitória neste seu retorno à elite do Campeonato Paranaense. O apoio da torcida é considerado fundamental para a confiança do Porco, que atuará fora de casa nas duas próximas rodadas, contra Paraná Clube e Operário. Os ingressos custam R\$ 60 (cadeira) e R\$ 30 (arquibancada), com meias-entradas a R\$ 30 e R\$ 15 para estudantes, professores, doadores de sangue (todos com carteirinha) e mulheres. Já crianças com até 10 anos de idade e idosos acima de 65 anos têm entrada gratuita.

### CONTRA O PSTC | Foz tenta embalar em Cornélio



Em situação confortável na tabela de classificação do Paranaense, na quinta colocação, com seis pontos, e vindo de vitória por 4 a 3 no duelo regional com o FC Cascavel, o Foz do Iguaçu tenta embalar no Estadual neste domingo, às 17h, contra o PSTC, no Estádio Ubirajara Medeiros, em Cornélio Procópio. Em três rodadas, o Azulão da Fronteira comemorou a vitória também contra o Toledo, além de ter sido derrotado pelo Coritiba. Já o PSTC ainda não venceu. Acumula derrotas para Londrina e FCC e empate com o Toledo.

### PLACAR DE ONTEM

PARANAENSE		
Atlético	0 x 0	J. Malucelli
PAULISTA		
Palmeiras	1 x 2	Linense
CARIOCA		
Resende	0 x 1	Botafogo

### JOGAM HOJE

PARANAENSE		
17h	Operário	x Maringá
17h	Londrina	x FC Cascavel
17h	Toledo	x Coritiba
17h	PSTC	x Foz do Iguaçu
19h30	Paraná Clube	x Rio Branco
PAULISTA		
11h	São Bento	x São Bernardo
16h	Água Santa	x Capivariano
17h	Corinthians	x São Paulo
19h30	Ponte Preta	x Botafogo
19h30	Mogi Mirim	x XV de Piracicaba
GAÚCHO		
17h	Aimoré	x Internacional
18h	Ypiranga	x Veranópolis
18h	São Paulo	x Novo Hamburgo
18h	Passo Fundo	x Lajeadense
CARIOCA		
17h	Boavista	x Madureira
17h	Vasco	x Flamengo
17h	Friburguense	x Cabofriense
17h	Bonsucesso	x Bangu
19h30	Fluminense	x Tigres do Brasil
BAIANO		
17h	Jacobina	x Bahia de Feira
17h	Jacuipeense	x Galícia
MINEIRO		
16h	Caldense	x Uberlândia
17h	Cruzeiro	x Tupi
17h	Boa Esporte	x URT
19h30	Villa Nova	x América
CEARENSE		
17h	Quixadá	x Tiradentes
17h	Icasa	x Maranguape
17h	G. de Sobral	x G. de Juazeiro
PERNAMBUCANO		
17h	América	x Central
17h	Serra Talhada	x Atlético
COPA DO NORDESTE		
17h	Santa Cruz	x Bahia
17h	Botafogo	x Sport
17h	V. da Conquista	x Ceará
19h30	Juazeirense	x Confiança
19h30	Flamengo	x Sampaio Correa
ESPAÑHOL		
9h	Real Sociedad	x Granada
13h	Sevilla	x Las Palmas
15h15	Eibar	x Levante
15h15	Cetafe	x Atlético de Madri
17h30	Barcelona	x Celta
INGLÊS		
10h	Arsenal	x Leicester City
12h05	Aston Villa	x Liverpool
14h15	Manchester City	x Tottenham
ITALIANO		
9h30	Milan	x Genoa
12h	Sampdoria	x Atalanta
12h	Udinese	x Bologna
12h	Palermo	x Torino
17h45	Fiorentina	x Internazionale
FRANCÊS		
11h	Lyon	x Caen
14h	Saint-Etienne	x Monaco
18h	Nice	x Olympique
ALEMÃO		
12h30	Hamburgo	x Borussia M'gladbach
14h30	Augsburg	x Bayern de Munique

## Campeonatos Paulista e Carioca têm domingo de clássicos

**Rio de Janeiro** - No primeiro final de semana após o Carnaval, o futebol brasileiro ficará animado neste domingo em São Paulo e no Rio de Janeiro. Os clássicos Corinthians x São Paulo e Vasco x Flamengo serão os gran-

des destaques, ambos com início marcado para as 17h.

O clássico paulista será o primeiro reencontro das duas equipes depois da goleada por 6 a 1 aplicada pelo alvinegro no Brasileirão 2015. Mesmo assim, tanto

Tite quanto Edgardo Bauza garantem que o fato é passado e que não influenciará no duelo de hoje. De olho na estreia na fase de grupos da Libertadores, Corinthians e São Paulo deverão jogar com equipes mistas em Itaquera.

Já no Rio de Janeiro, Vasco e Flamengo vão se enfrentar em São Januário, em duelo com reforço policial para evitar conflitos nas arquibancadas. Pelo lado rubro-negro será o primeiro clássico do treinador Muricy Ramalho,

que colocará o mesmo time usado no começo da competição e não deve promover a estreia do volante colombiano Cuéllar. Já o time cruzmaltino pode ter o desfalque de Éder Luis, que se recupera de um incômodo na coxa.



**www.ellanopisos.com.br**

**PAVER E BLOCOS DE CONCRETO**

**Qualidade e Resistência** (igual ou superior a 35 mpa)

**(45) 3228-6000**      **ellano@uol.com.br**  
Cascavel - Paraná

**Fazemos o seu orçamento sem compromisso**







# NAS BANCAS!



## Brasileiros

A REVISTA MENSAL DE REPORTAGENS,  
TENDÊNCIAS, PERSONAGENS,  
CULTURA, POLÍTICA E ECONOMIA

MAIS QUE INFORMAÇÃO. REFLEXÃO  
número 103 - fevereiro de 2016 - brasileiros.com.br

**VIAGEM A TIMBUKTU**  
UM MERGULHO NA CULTURA  
AFRICANA PELOS POSTAIS  
DE EDMOND FORTIER  
*por FERNANDA CIRENZA*

**BIODIVERSIDADE**  
OS PESQUISADORES DO  
**PROJETO RIO NEGRO**  
*por LUIZA VILLAMÉA fotos LUIZA SIGULEM*

**DIPLOMACIA**  
ALIÁS, FALTA DE DIPLOMACIA.  
**CÉLSO AMORIM** FALA  
SOBRE O IMBRÓGLIO  
ENTRE ISRAEL E O BRASIL  
*por LUIZA VILLAMÉA*

**LITERATURA!**  
**MARIA VALÉRIA REZENDE**  
E **SVETLANA ALEXIEVICH**,  
A FREIRA DO JABUTI E A  
JORNALISTA DO NOBEL  
*por DANIEL BENEVIDES*

**PM X MANIFESTANTES**  
DISCORDAR DOS PROTESTOS  
NÃO JUSTIFICA TRUCULÊNCIAS  
*por MARCELO PINHEIRO*

## “NUNCA FUI DE RECLAMAR DA VIDA”

**VERÔNICA HIPÓLITO**, 19 ANOS, MEDALHA DE OURO NOS 100, 200 E 400 METROS RASOS EM TORONTO. VÍTIMA DE UM AVC (ACIDENTE VASCULAR CEREBRAL). SEIS RECORDES BRASILEIROS E SUL-AMERICANOS. UM TUMOR, BENIGNO, NA CABEÇA. MEDALHAS DE OURO E PRATA EM LYON, NA FRANÇA, E EM SANTIAGO DO CHILE. UMA COMPLICADA SÍNDROME GENÉTICA. E MUITO CARISMA  
**UMA BRASILEIRA QUE VALE CONHECER** *por EDUARDO MARINI foto LUIZA SIGULEM*

**brasileiros.com.br**

# 181

Este número é a arma do cidadão.  
É o número do resgate da sua cidadania.  
Este número vai salvar a sua e a nossa vida.

Violência contra mulher – Crime ambiental – Tráfico de drogas  
Qualquer crime ou delito que você saiba que está acontecendo.

## Não se omita.

lutinski.com.br



Ligue 181 e  
faça sua parte.



Campanha permanente  
de utilidade pública.

Apoio:

**O Paraná**  
Jornal de Fato

[www.181.pr.gov.br](http://www.181.pr.gov.br)

[www.policiamilitar.pr.gov.br](http://www.policiamilitar.pr.gov.br)

[www.consegcascaavel.org.br](http://www.consegcascaavel.org.br)

# CHEGOU A HORA DE COMPRAR O SEU IMÓVEL

Nas páginas a seguir  
você encontra as melhores  
ofertas de imóveis de Cascavel e região



Interessado em anunciar?  
Peça um orçamento:

☎ 3321-1000    📞 9985-1066  
✉ comercial@oparana.com.br

Imobiliário,  
**O Paraná**  
Jornal de Fato



IMOBILIÁRIA  
**Lokatell**  
Nosso negócio é feito de valores

(45) 3037-3137

www.lokatell.com.br

Cascavel · Maringá · Toledo



# QUANDO A OPORTUNIDADE É BOA VOCÊ ENXERGA DE LONGE

APARTAMENTOS NO RESIDENCIAL

**SOLAR DU PARC**

LOCAÇÃO

VENDA

PLANTÃO DE VENDAS  
**9981 0034**

AGENDE UMA VISITA COM NOSSOS CORRETORES  
**45 3037 3137**

DUAS VAGAS DE GARAGEM

128,92m² DE ÁREA TOTAL

TRÊS QUARTOS (UMA SUÍTE)

VARANDA GOURMET

ÁREA DE LAZER

SALÃO DE FESTAS

DEPÓSITOS INDIVIDUAIS



EXAMBIA

IMAGENS MERAMENTE ILUSTRATIVAS - REFERENTES AO APARTAMENTO DECORADO



**VISITE APARTAMENTO DECORADO**

WWW.LOKATELL.COM.BR



## IMÓVEIS PARA LOCAÇÃO

### CASAS

- R\$ 350,00 - Cond. Pantanal. Av. Piquiri, 906 c/ 2 qtos, sala, cozinha, lav, wc e estac.
- R\$ 380,00 - Alto Alegre. R. Flamboyant, 1151 (fundos) c/ qto, sala, cozinha, lavand.
- R\$ 400,00 - Porto Seguro. R. Pioneiros, 82 c/ qto, sala, cozinha, lav, wc e estacion.
- R\$ 400,00 - Centro - R. Maranhão, 995 (fundos) c/ 2 qtos, sala, cozinha, wc e lav
- R\$ 420,00 - Moradas Cascavel - R. Tranquilo Noro, 720 c/ 2 qtos, sala, coz, lav, wc
- R\$ 480,00 - Centro. R. Maranhão, 995 (fundos) c/ 2 qtos, sala, cozinha, lavanderia, wc, estacionamento, com o condomínio já incluso no aluguel.
- R\$ 500,00 - Moradas Cascavel. R. Tranquilo Noro, 720 c/ 2 qtos, sala, cozinha, lavanderia, wc, estacionamento, com o condomínio já incluso no aluguel.
- R\$ 500,00 - Cataratas - R. Genipro M. de Queiros, 546 c/ 2 qtos, sala, coz, lav, wc e gar
- R\$ 500,00 - Nova Cidade - R. Israel da Viga Silveira, 1431 c/ 1 qto, sala, coz, lav, wc, gar
- R\$ 550,00 - Moradas Cascavel - R. Tranquilo Noro, 720 c/ 2 qtos, sala, cozinha, lavanderia, wc, estacionamento, com o condomínio já incluso no aluguel.
- R\$ 550,00 - São Cristóvão - R. Aramys Athaide, 183 c/ 1 qto, sala, cozinha, lav, wc, gar.
- R\$ 600,00 - Presidente - R. Comil, 397 c/ 2 qtos, sala, cozinha, lav, wc e garagem
- R\$ 620,00 - Centro R. Sergio D'jalma de Holanda, 1733 c/ 2 qtos, sala, coz, lav, wc e gar
- R\$ 630,00 - Porto Seguro R. Otelo C. de Castilho, 236 2 qtos, sala, coz, lav, wc, garagem
- R\$ 650,00 - Pq. São Paulo - R. General Osorio, 622 c/ 3 qtos, sala, coz, lav, wc e gar
- R\$ 650,00 - Cascavel Velho - R. Espanha, 682 c/ 3 qtos, sala, coz, lav, wc e garagem
- R\$ 650,00 - Mantovani - R. Edi Siliprandi, 531 c/ 3 qtos, sala, coz, lav, wc e garagem
- R\$ 650,00 - Faculdade. R. Gurgel, 1602 c/ 2 qtos, sala, coz, lavanderia, WC e garagem.
- R\$ 650,00 - Períolo - R. Romeu Caponi, 299 c/ 2 qtos, sala, cozinha, lav, wc, garagem
- R\$ 670,00 - Terra Nova Cvel III - R. Tranquilo Noro, 642 c/ 2 qtos, sala, cozinha, lav, wc
- R\$ 680,00 - Cancelli. R. Belem, 1717 c/ 2 qtos, sala, cozinha, lavanderia, wc, garagem
- R\$ 680,00 - Padovani. R. Elias Maximiliano, 374 c/ 2 qtos, sala, coz, lav, wc e garagem
- R\$ 700,00 - Belmont - R. Armando Zanata, 310 c/ 3 qtos, sala, coz, lav, wc e garagem
- R\$ 700,00 - Guarujá - R. Flor da Serra, 1122 c/ 3 qtos, sala, cozinha, lav, wc, estac.
- R\$ 700,00 - Quebec. R. Aparecida dos Portos, 807 c/ 3 qtos, sala, coz, lav, wc e gar
- R\$ 700,00 - Mantovani R. P. Casagrande, 360 c/ 2 qtos s/ 1 suite, sala, coz, lav, wc e gar
- R\$ 700,00 - Centro - R. Rio de Janeiro 1524 c/ 3 qtos, sala, coz, lav, wc e garagem
- R\$ 720,00 - Pion. Catar. R. Ermandes de Oliveira, 705 2 qtos, sala, coz, wc e garagem.
- R\$ 750,00 - Pioneiro Catarinense. Av. Cascavel, 714 2 qtos, sala, coz, lav, wc e garagem
- R\$ 750,00 - Florença. R. dos Pinus, 70 B c/ 3 qtos, sala, cozinha, lav, wc e estac.
- R\$ 750,00 - Períolo - R. Romeu Caponi, 299 c/ 2 qtos, sala, cozinha, lav, wc, garagem
- R\$ 750,00 - Alto Alegre - R. Joel Sanwals, 824 c/ 2 qtos, sala, coz, lav, wc e garagem
- R\$ 750,00 - São Cristovao - R. Hermes Vessaro, 850 c/ 2 qtos, sala, coz, lav, wc e gar
- R\$ 780,00 - Padovani. R. Claudia G. Padovani, 1610 c/ 2 qtos, sala, coz, lav, wc e gar
- R\$ 780,00 - Santo Onofre. R. caraiabas, 220 c/ 2 qtos, sala, coz, copa, wc e garagem
- R\$ 780,00 - Esmeralda. R. Onix, 252 c/ 3 qtos, sala, cozinha, lavanderia, wc e garagem
- R\$ 780,00 - Alto Alegre - R. Casemiro de Abreu, 467 (fundos) c/ 3 qtos, sala, cozinha, lavanderia, wc e estacionamento
- R\$ 800,00 - Centro - R. Rui Barbosa, 660 c/ 2 qtos, sala, coz, lav, wc e estacionamento
- R\$ 850,00 - Claudete R. Jorge Lacerda, 1289 3 qtos, sala, coz, lav, wc, varanda e gar.
- R\$ 850,00 - Centro - R. Maranhão, 1134 (fundos) c/ 3 qtos, sala, coz, lav, wc, garagem
- R\$ 850,00 - Natal, 1124 c/ 3 qtos, sala, cozinha, lavanderia, wc e garagem
- R\$ 850,00 - Nova Cidade - R. Victor Hugo, 268 c/ 2 qtos, sala, coz, lav, wc, varanda com churrasqueira e garagem
- R\$ 880,00 - Alto Alegre - R. Fagundes Varela, 1787 (condomínio) c/ 2 qtos, sala, cozinha, lavanderia, wc e garagem, MOBILIADA
- R\$ 950,00 - Continental Park R. Arlindo O. Carelli, 877 c/ 3 qtos, sala, coz lav, wc e gar
- R\$ 1.000,00 - Tropical R. Fagundes Varela, 2411 c/ 2 qtos, sala, coz, lav, wc, gar, edícula
- R\$ 1.000,00 - Centro - R. Castro Alves, 703 c/ 3 qtos, sala, cozinha, lav, wc, garagem
- R\$ 1.050,00 - Nova York R. Laranjeiras do Sul, 1260 3 qtos, sala, coz, lav, wc e garagem
- R\$ 1.150,00 - Itamaraty R. Pedro C. Neppel, 464 3 qtos, sala, coz, lav, wc, garagem
- R\$ 1.150,00 - Country - R. Para, 2372 c/ 2 qtos, 2 salas, coz, lav, wc, var c/ chur e gar
- R\$ 1.200,00 - Coqueiral - R. Joao de Mattos, 692 c/ 3 qtos, sala, coz, lav, wc e gar
- R\$ 1.400,00 - Itamaraty. R. Edson B. de Oliveira, 570. 3 qtos + 1 ste, sala, coz., A.S., wc e gar.
- R\$ 1.400,00 - Porto Seguro R. Elvira Saraiva, 724 4 qtos s/ 1 suite, sala, coz, lav, wc, gar
- R\$ 1.500,00 - Caravelli - R. Vicente Machado, 635 c/ 3 qtos sendo 1 suite, sala, coz,

inha, lavanderia, wc e garagem

- R\$ 1.500,00 - Tropical - R. Flamboyant, 3412 c/ 3 qtos s/ 1 suite, sala, coz, lav, wc, gar
- R\$ 1.500,00 - Claudete. R. Maria Dolores da Mota, 558 c/ 03 qtos, sala, wc social, cozinha planejada, área de serviço, churrasqueira e 02 vagas de garagem.
- R\$ 1.500,00 - São Cristóvão - R. Antonina, 381 c/ 4 qtos, sala, cozinha, lavanderia, wc, sacada, edícula com churrasqueira, piscina e garagem
- R\$ 1.500,00 - Centro. R. Marechal Floriano, 3122 c/ 3 qtos sendo 1 suite, 2 salas, cozinha, lavanderia, wc, 2 varandas, churrasqueira, dependência empregada, garagem
- R\$ 1.600,00 - Alto Alegre - R. Cuiaba, 5483 c/ 3 qtos sendo 1 suite, sala, cozinha com armários, lavanderia, wc, varnda com churrasqueira e garagem
- R\$ 1.700,00 - Nova York R. Matelandia, 1690 3 qtos sendo 1 suite, sala coz, lav, wc, gar e chur
- R\$ 2.000,00 - Centro - R. Minas Gerais, 1496 c/ 4 qtos sendo 2 suites, 3 salas, cozinha, lav, varanda aberta c/ churrasq. e var. fechada, 3 vgs gar. Coberta, estac.
- R\$ 2.300,00 - Neva - R. Manoel Ribas, 552 c/ 3 qtos, sendo 1 suite, sala, coz, lav, wc, gar, piscina e edícula
- R\$ 3.900,00 - Centro - R. Santa Catarina, 1852 semi mobiliada: sala, coz, e lav c/ armários e mesa; quarto 1 c/ ar cond. e persianas; quarto 2 com ar cond; quarto 3 c/ armários; suite c/ closet; casa externa c/ 2 salas edícula c/ churras, sala e escrit. c/ armários, alarme, cerca elétrica, portão eletrônico, canil, piscina;

### CASAS COMERCIAIS

- R\$ 980,00 - São Cristovao. R. Minas Gerais, 427 c/ 3 qtos, sala, cozinha, A.S., wc e estacionamento.
- R\$ 1.500,00 - São Cristovao. R. Minas Gerais, 413 c/ 3 qtos sendo 1 suite, sala, coz., A.S., wc e gar.
- R\$ 1.500,00 - Claudete - R. Jorge Lacerda, 1289 c/ 3 qtos, sala, coz, lav, wc, e garagem
- R\$ 2.500,00 - Jd Canadá. R. Mar. Rondon, 4064 c/ 5 qts sendo 2 stes, 6 salas, coz., A.S., 2 Wc. lavabo, varanda c/ churrasqueira, sacada e garagem.
- R\$ 3.250,00 - Centro - R. Minas Gerais, 1496 c/ 4 qtos sendo 2 suites, 3 salas, cozinha, lav, varanda aberta c/ churrasq. e varanda fechada, 3 vgs de gar. coberta e estacion.
- R\$ 4.800,00 - Centro. R. Rio de Janeiro, 1674 c/ 5 Salas, Recep, Sala de Espera, Copa, Wc Masc./ Fem. Wc Def Estacion. Frontal P/ Clientes -Estacion. Fundos P/ Func. Alarme. Cabos Adsl e telefônicos em todas as depend. Paver tátil entrada e saída de gar. Acess. p/ cadeirantes). Iluminação noturna aut. (ilum. jd. lateral e fachada).
- R\$ 4.200,00 - Centro - R. Erechim, 1075 c/ 258m² c/ sobra de terreno p/ estac.
- R\$ 4.500,00 - Centro - R. Recife, 611 c/ SALA TERREA: RECEPÇÃO, 6 SALAS, COPA, WC, APT SUPERIOR: COZ, 2 SALAS, LAVABO, 4 QUARTOS SENDO 1 SUÍTE, SACADA FRENTE, WC SOCIAL E WC DA SUÍTE; FUNDOS: EDIC. COM CHUR. PISCINA. 1 GAR. COB. + 3 DESC; + 1 VG DE GAR DESCOBERTA NA FRENTE DO IMÓVEL.
- R\$ 5.000,00 - Centro - R. Santa Catarina, 1852 c/ casa semi mobiliada: sala com armários e mesa; quarto 1 com ar condicionado e persianas; sala com persianas; cozinha e lavanderia com armários; quarto 2 com ar condicionado; quarto 3 com armários; suite com closet com armários; casa externa da casa com 2 salas ou escritório; edícula com churrasqueira, sala com armários, escritório com armários; alarme, cerca elétrica, portão eletrônico, canil, piscina;
- R\$ 8.000,00 - Canada - R. Visconde de Guarapuava, 4320 c/ 7 qtos sendo 4 suite, 3 salas, cozinha, copa, lavanderia, varanda com churrasqueira, dependência de empregada, poço artesiano, pomar, edícula com churrasqueira, salão de festa, sauna
- R\$ 12.000,00 - Centro - R. Antonio Alves Massaneiro, 229 c/ 6 salas, 3 qtos sendo 2 suites, biblioteca, coz, copa, lav, wc, varanda, edícula com churrasqueira, dep. de emp, lavabo, 5 vagas de garagem, SEMI MOBILIADA
- R\$ 16.000,00 - Centro. R. Maranhão, 1983 c/ 6 qtos sendo 1 suite máster c/ sacada, sala c/ sacada, sala 2 amb., sala estar, sala de jantar, escrit., adega, lareira, hall de entrada, mezanino, coz., 2 A.S, 4 despensas, dep. Empreg., 9 wc, garag. mais estacion., SEMI MOBILIADO, edícula com churrasqueira.

### SOBRADOS

- R\$ 580,00 - Itamaraty. R. Edson Beler de Oliveira, 540 2 qtos, sala, coz. wc e garagem.
- R\$ 1100,00 - Pq. São Paulo. Cond. Nelson Muller. R. Gen. Osorio, 1470 c/ 3 qtos, sala, coz, wc, sacada, varanda c/ churrasq., 2 vagas de gar. coberta e outra descoberta
- R\$ 1.100,00 - Alto Alegre - R. Estantisla Cidral, 420 c/ 3 qtos sendo 1 suite, sala, cozinha, lavanderia, wc, garagem, edícula com churrasqueira
- R\$ 1.100,00 - Santo Onofre - R. Guaias, 448 c/ 3 qtos sendo 1 suite, sala, cozinha, lavanderia, wc, lavabo, sacada, churrasqueira e garagem
- R\$ 1.200,00 - Consolata - R. Agostinho dos Santos, 1068 c/ 2 qtos sendo 1 suite, sala, cozinha, lavanderia, wc, sacada e garagem
- R\$ 1.300,00 - Tropical - R. Fortaleza, 757 c/ 3 qtos sendo 1 suite, sala, coz, lav, wc, sacada e gar
- R\$ 1.300,00 - Claudete - R. Nereu Ramos, 2967 c/ 3 qtos sendo 1 suite, sala, coz, lav, wc, sacada e gar
- R\$ 1.400,00 - Centro - R. Curitiba, 591 c/ 3 qtos sendo 1 suite, sala, coz, lav, wc, sacada e gar, em cond. fechado, imóvel novo
- R\$ 1.400,00 - Jd. Itamaraty - R. Padre Carlos Nitzko, 760 c/ 3 qtos sendo 1 suite, sala, cozinha, lavanderia, wc, sacada, churrasqueira e garagem
- R\$ 1.500,00 - Country - R. Londrina, 1053 c/ 3 qtos sendo 1 suite, sala, cozinha, lavanderia, wc, sacada, varanda com churrasqueira e garagem
- R\$ 1.500,00 - Cancelli - R. Terezina, 1142 c/ 3 qtos sendo 1 suite, sala, cozinha, lavanderia, wc, sacada e garagem
- R\$ 1.600,00 - Nova Cidade - R. Colonização, 544 c/ 4 qtos sendo 1 suite, sala, cozinha, lavanderia, wc, sacada, garagem, varanda nos fundos com churrasqueira
- R\$ 1.800,00 - Alto Alegre. R. Costa e Silva, 335 5 qtos sendo 2 suites, 2 salas, coz, wc e garagem.
- R\$ 2.000,00 - Jd. Canada. R. Marechal Rondon, 4064 c/ 5 qtos sendo 2 suites, 6 salas, cozinha, lavanderia, 2 WC, lavabo, varanda com churrasqueira, sacada, garagem
- R\$ 2.000,00 - Centro R. Marechal Rondon, 2826 c/ 3 qtos sendo 1 suite, 2 salas, coz c/ armários, copa, 2 sacadas, lav, wc, 2 lavabos, churrasq, depósito, 2 a 3 garagens.
- R\$ 2.100,00 - Condomínio Fag - R. Itagiba Fortunato, 414 c/ 3 qtos sendo 1 suite, sala, cozinha, lavanderia, wc, sacada e garagem
- R\$ 2.200,00 - Fag - R. João Maria Correa, 521 c/ 3 qtos sendo 2 suites, sala, cozinha, lavanderia, wc, sacada e garagem
- R\$ 3.200,00 - Centro - R. Santa Catarina, 2181 c/ 4 qtos sendo 1 suite, sala 2 amb,

### TERRENOS

- R\$ 800,00 - casa terreno - Lot. FAG - R. João Padilha Quadra 20 Lotes 20/21/22 com 560m2 cada
- R\$ 1.000,00 - Pacaembu - Rua EUA com Venezuela (2 terrenos) 720m2
- R\$ 1.000,00 - Alto Alegre - R. Paraguaçu, 498 (738m²)
- R\$ 1.200,00 - Centro - Av. Toledo, 254 (592,50m²)
- R\$ 1.500,00 - Santa Felicidade - R. Jaime Pantalhao de Moraes esquina com R. Cabo Clodoaldo Ursuliano com 834m²
- R\$ 2.000,00 - Centro - R. Visconde de Guarapuava, 2342 (481m²)
- R\$ 2.500,00 - Pacaembu - R. EUA com Rua Bolivia (7 terrenos) 2646m2
- R\$ 3.000,00 - Lago Azul - R. Lagoa Maropende, 1266 (6120m²)
- R\$ 3.300,00 - Centro - R. Salgado Filho, 3043 (600m²)
- R\$ 4.000,00 - Centro - R. Maranhão esquina com R. Osvaldo Cruz (1980m²)
- R\$ 6.500,00 - Neva - R. Cassiano Jorge Fernandes, 1509







**Gaucha**  
imobiliária

**Fone: 3225-1233 - Fax 3333-8316**

RUA PERNAMBUCO, 54 - CENTRO

e-mail: contato@imobiliariagaucha.com.br / www.imobiliariagaucha.com.br

**VENDAS**

**PLANTÃO: 9972-2848 | 9972-0258 |  
9972-2088 | 9978-4894**

## CASAS, SOBRADOS e APARTAMENTOS

### SOBRADO COM 397M<sup>2</sup>

Rua Machado de Assis, Região do Lago I, 01 suíte master, 02 suítes, sala de jantar/estar, sala de TV, escritório, bwc, copa, cozinha, lavabo, 03 sacadas, área de serviço, 06 vagas de garagem, aquecimento, churrasqueira, depósito, piscina, salão de festas. valor CONSULTE-NOS

### CASA 180M<sup>2</sup>

Rua Engenharia, 310, Jd Universitário, suíte, 2 qtos, sala jantar/estar, bwc, coz. área serv., 3 gar, churr., depósito, salão de festas. R\$ 385.000,00

### CASA COM 190M<sup>2</sup>

Rua Sucuri, Residencial Roma - 01 suíte, 02 quartos, sala de jantar/estar, bwc, copa, cozinha, lavabo, dep. de empregada, área de serviço, 06 vagas de garagem, bwc empregada, churrasqueira, MOBILIADO. R\$ 500.000,00 - ACEITA IMÓVEL DE MENOR VALOR.

### SOBRADO COM 320M<sup>2</sup>

Rua Tarquinio Joslin dos Santos, Jd Maria Luiza, com 01 suíte master, 01 suíte, 02 qtos, sala jantar/estar, sala TV, escrit, bwc, copa, coz, lav, sacada, dep emp, área serviço, 04 gars, aquec, semi-mobiliado. R\$ 1.050.000,00

### 02 CASAS

Rua Presidente Bernardes nº898, casa frente com 90,00m<sup>2</sup> em alvenaria com 03 quartos, sala estar, bwc, copa, cozinha, área de serviço, casa dos fundos com 100,00m<sup>2</sup> em madeira com 03 quartos, sala, cozinha bwc, lavanderia. R\$490.000,00

### CASA COM 742M<sup>2</sup>

com 05 quitinetes(fundos), e uma sala comercial pequena (frente), Rua Antonina nº 265, Centro. R\$ 550.000,00

### CASA COM 200M<sup>2</sup>

(averbado), Condomínio Plantar, Boa vista da Aparecida, com 01 suíte, 04 quartos, sala de jantar/estar, copa, cozinha, dep. empregada, área de serviço, 02 garagens, aquecimento, churrasqueira, piscina, salão de festas, semi-mobiliado.

### SOBRADO COM 214M<sup>2</sup>

Rua Visconde do Rio Branco, Centro,

com 01 suíte, 02 quartos, sala de jantar/estar, sala TV, escritório, copa, cozinha, 03 bwcs, lavabo, sacada, área de serviço, 04 garagens, aquecimento, churrasqueira, semi-mobiliado. R\$ 600.000,00

### ED. AUGUSTUS

Com 180,00m<sup>2</sup>, Rua da Bandeira 927, com 01 suíte, 02 quartos, sala de jantar/estar, cozinha, bwc, sacada com churrasqueira, área de serviço, 02 vagas de garagem. VALORES CONSULTE-NOS

### ED. CURITIBA RESIDENCE

Rua Curitiba, Neva, 1º apart. c/ 100,30m<sup>2</sup>, 2 qtos, 2 salas, lavabo, bwc, coz., lavand., sacada c/ churrasq. e 1 gar. ; 2º apart. 142,80m<sup>2</sup>, suíte, 2 qtos, bwc, 2 salas, coz., lavand. e 2 gar, CONSULTE-NOS.

### ED. LE PRESTIGE 291,5M<sup>2</sup>

R. Goiás, Country. Suíte Master, 2 suítes, 4 salas, lavabo, sacadas, cozinha, lavanderia, dep. empregada, depósito, 3 vagas de garagem, ótima área de lazer em amplo terreno. Valor R\$ 1.162.000,00

### ED VILLA MEDINE COM 297,77M<sup>2</sup>

Rua Minas Gerais 1930, Centro, com 01 suíte master, 02 suítes, sala de jantar/estar, sala de TV, copa, cozinha, lavabo, sacada, área de serviço, 03 garagens, aquecimento, churrasqueira, sala de jogos, piscina, play ground, salão de festas, semi mobiliado. VALOR CONSULTE-NOS

### ED TORRES DE LYON

Com 118,00m<sup>2</sup>, Rua Recife, Cozinha planejada, 01 suíte, 02 quartos, Bwc, sala e copa conjugadas, lavanderia, 02 vagas de garagem. **R\$ 315.000,00**

### APTO COM 226M<sup>2</sup>

Ed Porto Seguro, Rua Joao Pessoa, com 01 suíte, 02 quartos, sala de jantar/estar, bwc, cozinha, lavabo, sacada, dep empregada com bwc, área de serviço, 02 garagens, aquecimento, depósito, sala de jogos, piscina, play ground, salão de festas, moveis embutidos. R\$500.000,00

### ED MARINI

Com apartamentos de 145M<sup>2</sup> a 148M<sup>2</sup>, 01 suíte, -2 quartos, sala de jantar/estar, bwc, sacada com churrasqueira, área de serviço, 02 garagens, aqueci-

mento, salão de festas. valores de R\$ 387.000,00 a R\$ 421.000,00.

### ED. JOÃO BATISTA CUNHA

Com 167,51m - Rua Riachuelo 2420, Centro, com 01 suíte, 02 quartos, sala de jantar/estar, cozinha, sacada, área de serviço, 02 garagens, churrasqueira, depósito, piscina, play ground, salão de festa. R\$ 460.000,00.

### APARTAMENTO 81M<sup>2</sup>

Residencial Lokatell, Rua Vitória, 1735, Neva, com 02 quartos, sala tv, bwc, cozinha, área de serviço, 01 garagem, churrasqueira, salão de festas. R\$ 198.000,00

## SALAS COMERCIAIS

### BARRAÇÃO COMERCIAL COM 291M<sup>2</sup>

Rua Nilo Peçanha, nº 90. Pq. São Paulo. R\$ 450.000,00 - aceita imóvel em Toledo

### MOTEL CASCATA, COM 700M, PR 484 KM 07

Quedas do Iguaçu, com instalações completas(08 quartos), casa para residenciais, dependencia de funcionários, ótima lucratividade. R\$ 1.110.000,00

### SALA COMERCIAL COM 360M

Construção em madeira com escritório e sala, Rua Flor da Serra, Guarujá, R\$250.000,00

## TERRENOS

### LOTES NO CONDOMÍNIO JARDINS DE MONET - Rua Eça de Queiroz, nº 35, Alto Alegre. Condomínio com infraestrutura completa, portaria 24h, área de festas equipada, piscina, espaço fitness, playground, espaço zen e jardins. Valores: Consulte-nos.

Valores: Consulte-nos.

**LOTE 372M<sup>2</sup>** com casa mista no fundo. Rua Itália, 1197, Jd. Europa, R\$ 140.000,00

**TERRENO COM 366M<sup>2</sup>**, Rua Soldado Luiz Gonzaga, Jardim Petropolis. R\$70.000,00

**TERRENO COM 640M<sup>2</sup>**, Rua Rio de Janeiro, Centro, Proximo ao Colégio Santa Maria. R\$750.000,00

**LOTE COM 469.90M<sup>2</sup>**, Rua Natal 2552, Tropical, com casa simples mais piscina fundo do lote, 03 quartos, sala estar, bwc, área de serviço. R\$ 490.000,00



# Elso Thomann Imóveis

Rua General Osório, 2960 - Cascavel - PR

**(45) 3035-1600**

Credi - 2551 J

Sua garantia imobiliária.

site: [www.elsoimoveis.com.br](http://www.elsoimoveis.com.br)

Horário de atendimento: Seg à Sex: 8h30 ao 12h; 13h30 às 18h; Sáb 09h ao 12h.

## VENDAS

### SOBRADOS

**Centro – Rua Castro Alves –** Área construída 280,00m<sup>2</sup>, 1 suite, 2 quartos, sala estar / jantar, bwc social, lavabo, cozinha, área de serviço, área coberta com churrasqueira, piscina, cerca elétrica, portão eletrônico, 2 vagas de garagem coberta .....**R\$ 1.200.000,00**  
**Country – Rua Voluntários da Pátria –** 1 suite com hidro, 3 dormitórios, sala 2 ambientes, cozinha com armários, WC social, área de serviço, dep. de emp., 2 vagas de garagem, academia imóvel em Curitiba .....**R\$ 550.000,00**  
**Vila Tolentino – Rua Castro Alves –** 1 suite, 2 dormitórios, tendo 4º dormitório ou escritório, sala de estar/jantar, copa, cozinha, lavanderia, WC social, WC serviço, 2 despensas, 2 vagas de garagem cobertas e fechadas, quintal. Área do terreno 224,25m<sup>2</sup> e área construída de 190,81m<sup>2</sup> ...**R\$ 480.000,00**  
**Nova Iorque – Rua Nova Santa Rosa, 1053 Sob. 02 –** 1 suite, 2 dormitórios, sala, cozinha, área de serviço, lavbo, wc social, 1 vaga de garagem. A/C aprox. 90m<sup>2</sup> terrenos aprox. 120m<sup>2</sup> .....**R\$ 345.000,00**  
**Canadá – Rua Uruguaiana, área total 78,00m<sup>2</sup> com 3** dormitórios, sala, cozinha, bwc social, lavabo, área de serviço, sacada, 2 vagas de garagem sendo 1 coberta .....**R\$ 220.000,00**  
**Cancelli – Rua Carmelinda Zortea Parmigiano, 300 sob. 17 –** 2 dormitórios, sala, cozinha, área de serviço, 2 vagas de garagem .....**R\$ 170.000,00**  
**Country - Condomínio residencial com ARQUITETURA ECOSSUSTENTÁVEL e SEGURA.** Constituído por 02 residências triplex, geminadas, 270m<sup>2</sup> cada, com sótão e VISTA PANORÂMICA da cidade; Possui aquecimento solar, água quente na cozinha, lavanderia e em todos banheiros, sistema de captação e armazenamento de água da chuva, sistema de resfriamento do ambiente por energia geotérmica e ventilação natural cruzada; clarabóia de iluminação natural com vidros LOW-EMISSION e grandes áreas em vidro que permitem considerável ECONOMIA DE ENERGIA ELÉTRICA; ÁRVORE centenária adaptada à arquitetura; telhado shingle com isolante térmico; jardim de inverno; portas externas, janelas e paredes duplas com ISOLAMENTO TERMO-ACÚSTICO; iluminação noturna, TECNOLOGIA LED; piso em porcelanato polido; persianas embutidas, portas laqueadas, janelas de sótão italianas com vidro duplo termo-acústico; parapeitos e corrimões em inox; vidros de SEGURANÇA temperados, laminados, resinados e com TECNOLOGIA LOW-E; iluminação de emergência; sistema de aterramento e pára-raios; preparação para sistema de alarme com sensores embutidos em todos os acessos; CERCA ELÉTRICA COM ALARME em todo o perímetro, lareiras convectoras com recuperador de calor; chaminé em inox para fogão a lenha; sala de jogos e escritório no sótão, amplas sacadas; salas com pé-direito duplo e mezanino; 4 banheiros e 5 quartos por unidade, terreno de esquina com 800m<sup>2</sup> a 200m do Country Club. Construção averbada nas matrículas.....**CONSULTE-NOS**

### CASAS

**Centro – Rua Marechal C. Rondon –** casa em alvenaria com 1 suite, 2 dormitórios, sala, copa, cozinha, wc social, área de serviço, garagem, amplo quintal .....**R\$ 1.680.000,00**  
**Centro – Rua General Osório – uma quadra do Hospital Policlínica,** Ótima localização, região de clínicas, terreno com 525,00m<sup>2</sup> (15 x 35) com benfeitoria. Frente: casa alvenaria com 99,87m<sup>2</sup>. Fundos: casa madeira com 67,68m<sup>2</sup> .....**R\$ 980.000,00**  
**Maria Luiza – Rua Pedro Dal Pra –** 1 suite c/ closet e varanda, 2 demi-suite, sala, copa, cozinha c/ armários, lavabo, área de serviço c/ armários, espaço gourmet c/ churrasqueira, piscina c/ aquecimento, garagem fechada para 2 carros, 1 vaga garagem aberta coberta, portão eletrônico, cerca elétrica .....**R\$ 1.000.000,00**  
**Coqueiral – Rua Flamboyant, –** Terreno 444m<sup>2</sup> com 1 casa em alvenaria na frente c/ 80m<sup>2</sup> c/ 3 dormitórios, sala, cozinha, bwc social, área de serviço, 2 vagas de garagem + 6 quitinetes nos fundos com entrada separada .....**R\$ 600.000,00**  
**Gramado – Cond. Res. Gramando II –** casa com 1 suite, 2 dormitórios, sala, cozinha com armários, wc social, área de serv., wc de serviço, churrasqueira, 2 vagas de garagem cobertas, terreno nos fundos .....**R\$ 500.000,00**  
**Parque São Paulo – Rua Campos Sales -** terreno 504m<sup>2</sup>, casa em alvenaria com 3 dormitórios, sala, cozinha, despensa WC social, 2 vagas de garagem, amplo quintal .....**R\$ 450.000,00**  
**Alto Alegre – Rua Casemiro de Abreu, á/c de 95,38m<sup>2</sup> com 1** suite c/ banheira de hidromassagem, 2 dormitórios, sala, copa, cozinha c/ armários, 2 vagas de garagem sendo 1 coberta, edícula com 25m<sup>2</sup> com churrasqueira e lavanderia .....**R\$ 375.000,00**  
**Canadá – Rua Lageado, 537b –** casa nova com á/c de 105m<sup>2</sup>, contendo 1 suite, 2 dormitórios, sala, cozinha, WC social, 2 vagas de garagem, edícula nos fundos com churrasqueira, lavabo e lavanderia .....**R\$ 360.000,00**  
**Vila Tolentino – Rua Carlos de Carvalho –** 3 dormitórios, sala/copa, cozinha, WC social, despensa, área de serviço, churrasqueira, depósito, WC de serviço, 2 vagas de garagem. Amplo quintal nos fundos .....**R\$ 350.000,00**  
**Jd. Padovani – Rua Claudia Galante Padovani, 1400 –** com 1 suite, 2 dormitórios, sala, copa, cozinha, wc social, despensa, área de serviço, garagem, churrasqueira .....**R\$ 320.000,00**  
**Parque São Paulo – Rua Fernando Costa –** 4 dormitórios, sala, cozinha, WC social, área de serviço 2 vagas de garagem, quintal nos fundos. Terreno com 504m<sup>2</sup> .....**R\$ 300.000,00**  
**Jardim Padovani – Casa com barracão – Rua Elias Maximiliano, –** casa com 02 dormitórios, sala, cozinha, WC social. Barracão 10x10 com banheiro e despensa .....**R\$ 285.000,00**  
**Jardim Metropolitan – Casa nove em fase de acabamento – Rua Luiz Venturim –** 1 suite, 2 dormitórios, sala, cozinha, bwc social, área de serviço, 1 vaga de garagem coberta, quintal nos fundos .....**R\$ 280.000,00**  
**Santa Cruz – Rua Kamayuras -** Terreno com 2 casas em alvenaria sendo: frente: 2 quartos, sala, cozinha, bwc social, área de serviço, garagem; fundos: 3 quartos, sala, cozinha, bwc social, área de serviço. Terreno com 366,00m<sup>2</sup> (12 x 30,50) .....**R\$ 280.000,00**  
**Parque Verde – Rua Angelini, 722 –** 3 dormitórios, sala, cozinha, 2 wcs, área de serviço, despensa, 2 vagas de garagem com portão eletrônico .....**R\$ 230.000,00**  
**Jardim Padovani – Rua André de Barros, 1284 –** casa em alvenaria com forro, 3 dormitórios, sala, cozinha, wc social, 2 vagas de garagem .....**R\$ 210.000,00**  
**São Cristóvão – Rua Paranavaí –** 3 dormitórios, sala, cozinha, bwc social, área de serviço, garagem, amplo terreno .....**R\$ 200.000,00**  
**14 de Novembro – Rua Souza Naves Sul, 433 –** casa em alvenaria com aprox. 110m<sup>2</sup> contendo 3 dormitórios, sala, cozinha, wc social, área de serviço,

despensa, 1 vaga de garagem .....**R\$ 180.000,00**  
**Jd Padovani – Rua Tamaios Fedumenty, -** casa em cindomínio com estrada individual, com 70m<sup>2</sup> com 3 quartos, sala, cozinha, wc social, lavanderia, 1 garagem coberta, forro de PVC .....**R\$ 150.000,00**

### APARTAMENTOS

**Ed. Gemini I – Rua São Paulo – APTO. FRENTE –** 2 suites sendo 1 master com hidro e 1 simples, 1 dormitório, sala jantar, sala estar, cozinha c/ armários, bwc social, lavabo, 2 sacadas sendo 1 c/ churrasqueira, área de serviço, despensa, 2 vagas de garagem .....**R\$ 900.000,00**  
**Ed. Filadelfia – Rua Rio de Janeiro –** 1 suite máster com sacada, 2 dmi suites, 1 dormitório, WC social, lavabo, sala de estar com sacada, sala de jantar com sacada, sala de TV com sacada, cozinha com móveis planejados, área de serviçj, dep. empregada, 4 vagas de garagem. Apartamento semi mobiliado. Ed. Com portaria 24hs, 2 elevadores, 2 salões de festa, play ground .....**R\$ 800.000,00**  
**Res. Maria Isabel – Centro – Rua Rio de Janeiro –** suite mobiliada, 2 dormitórios, WC social, sala em L com mobília, sacada com churrasqueira, cozinha planejada, 2 vagas de garagem .....**R\$ 600.000,00**  
**Ed. Julia Park – Centro – Rua Machado de Assis –** A/U 142,85m<sup>2</sup>, 1 suite, 2 dormitórios, bws social, sala, cozinha, área de serviço, sacada c/ churrasqueira, 2 vagas de garagem paralelas, elevador .....**R\$ 525.000,00**  
**Ed. Vila Lobos – Rua Presidente Bernardes, 1003 –** 1 suite com sacada, 2 dormitórios, sala de jantar, sala de TV com sacada, cozinha, wc social, wc social, área de serviço. Dependência de empregada com wc, depósito, 2 vagas de garagem .....**R\$ 390.000,00**  
**Ed. Saint Paul – Centro – Rua Rio de Janeiro –** apartamento com 139,44m<sup>2</sup> contendo: 1 suite, 2 dormitórios, sala, sacada com churrasqueira, WC social, área de serviço, 1 vaga de garagem. Portaria 24hs, elevador, piscina, salão de festas – ACEITA IMÓVEL EM CURITIBA.....**R\$ 380.000,00**  
**Ed. Laguna – Rua 13 de Maio –** 1 suite, 2 dormitórios, sala, cozinha, WC social, área de serviço, 2 vagas de garagem. Imóvel Novo.....**R\$ 338.000,00**  
**Res. Natal – Centro – Rua Natal -** 98,42m<sup>2</sup> de área total com: 1 suite, 2 quartos, sala, cozinha, bwc social, área de serviço, 1 vaga de garagem coberta .....**R\$ 265.000,00**  
**Ed. Por do Sol – Rua Mato Grosso, 995 –** 2 dormitórios, sala, cozinha, bwc social, área de serviço e 1 vaga de garagem. Edifício com elevador .....**R\$ 160.000,00**  
**Res. Hannover – Rua Manaus –** 2 dormitórios, sala, cozinha, bwc social, área de serviço, 1 vaga de garagem coberta, portaria 24 hrs, portão eletrônico, play ground, salão de festas .....**R\$ 150.000,00**  
**Res. Quinta do Sol – Rua Jorge Lacerda, 798 –** 2 dormitórios, sala, cozinha, wc social, área de serviço, 1 vaga de garagem. Portaria 24hs, SS de festas, play ground, quadra .....**R\$ 150.000,00**  
**Res. Park da Vitória – Pacaembu – Rua Céu Azul, 10 – 2 unidades- 2** dormitórios, sala, cozinha/área de serviço, wc social, 1 vaga de garagem .....**R\$ 85.000,00**

### SALAS COMERCIAIS

**Térrea Centro - Rua Santa Catarina região do Hospital Policlínica. cl 430m<sup>2</sup> terreno com 800m<sup>2</sup> esquina com Rua Carlos de Carvalho.....**  
**R\$ consulte 3035-1600.**  
**Centro – Ed. San Fernando –** sala com 32m<sup>2</sup> com mezanino .....**R\$ 100.000,00**  
**Barracão e casa – Rua Cuiabá eq. com Rua Silvano Blender -** terreno com 390,00m<sup>2</sup> todo construído. Sendo 1 barracão de aprox. 190m<sup>2</sup> e casa em alvenaria frente para a Rua Silvano Blender .....**R\$ 1.000.000,00**

### TERRENOS E CHÁCARAS

**Terreno – Cascavel Velho – Rua Holanda eq. com a Rua Angelo Zonin –** área de 480,0m<sup>2</sup> sendo 16m para a Rua Holanda e 30m para a Rua Angelo Zonin, sem benfeitoria .....**R\$ 25.000,00 + financiamento**  
**Terreno – Coqueiral – Final da Rua Fortaleza –** Área própria para loteamento, com 7,42 hectares, ótima localização .....**R\$ 8.126.000,00**  
**Terreno – Centro – Rua Rio de Janeiro - 50 metros da Rua Marechal Candido Rondon,** com área de 840m<sup>2</sup> com uma casa em alvenaria de 120m<sup>2</sup> e uma casa de madeira nos fundos com 112m<sup>2</sup> .....**R\$ 1.680.000,00**  
**Terreno – Centro – Rua Barão do Cerro Azul –** área de 867,50m<sup>2</sup> (15 x 57,50) em frente a UNIMED, com 2 casas em alvenaria .....**R\$ 1.250.000,00**  
**Terreno – Centro – Rua Rio de Janeiro, 1778 -** Excelente terreno na região central com benfeitoria (Clínica de fisioterapia em pleno funcionamento). Terreno com 770,00m<sup>2</sup> (22 x 35) área construída 318,00 m<sup>2</sup> (sobrado misto) .....**R\$ 1.200.000,00**  
**Terreno – Centro – Rua Paraná -** com 362,50m<sup>2</sup>, sendo 14,50m de frente para a Rua Paraná e 25m de profundidade .....**R\$ 1.000.000,00**  
**Terreno – Centro - Rua São Paulo –** terreno com 350m<sup>2</sup> sem benfeitorias .....**R\$ 860.000,00**  
**Terreno – Centro - Rua Pernambuco, 1304 –** com 400m<sup>2</sup>, com benfeitorias sendo 2 casas mistas com 128m<sup>2</sup> e 97m<sup>2</sup> .....**R\$ 800.000,00**  
**Terreno – Centro – Rua Belo Horizonte, 283 –** lote com cerca de 497m<sup>2</sup> (14,00 X 35,50) .....**R\$ 700.000,00**  
**Terreno – Neva – Rua Salgado Filho –** com 487,5m<sup>2</sup> (15m X 32,5) .....**R\$ 500.000,00**  
**Terreno – Jd Pinheiros – Rua Goiã, 427 –** com 472,8 m<sup>2</sup> com benfeitorias, sendo 1 casa mista e 2 casas em alvenaria .....**R\$ 400.000,00**  
**Terreno – Av. Papagaio – Jardim Clarito – Bairro Floresta –** Área de 480,00m<sup>2</sup> (12 x 40) .....**R\$ 300.000,00**  
**Terreno – Cancelli – Rua Terezina, 1891 -** terreno de esquina com aprox. 182m<sup>2</sup> .....**R\$ 300.000,00**  
**Terreno – Jd. Da Amizade – Rua Profº Carlos Domingos Gonçalves –** terreno com 221097m<sup>2</sup> com benfeitoria, sendo uma casa de alvenaria com 135m<sup>2</sup> .....**R\$ 250.000,00**  
**Chácara Urbana – Loteamento Chacaras de Recreio Lago Azul – Rua Lagoa Saquarema, 1718 -** com 1.829,53m<sup>2</sup> sem benfeitorias .....**R\$ 280.000,00**

## LOCAÇÃO

### SOBRADOS

**Vila Tolentino – Rua Marechal Candido Rondon, 612 un. 6 –** 1 suite, 2 dormitórios, sala, cozinha, lavabo, wc social, área de serviço, 2 vagas de garagem sendo 1 coberta .....**R\$ 1.200,00**  
**Região do Lago – Rua Santos Dumont, 509 – Sobrado 1 –** 1 suite, 2 quartos, bwc social, área de serviço, sala, cozinha, sacada, 1 vaga de garagem coberta .....**R\$ 1.000,00**

### CASAS

**Casa Comercial –** **Ciro Nardi – Rua do Rosário, 516 –** 6 suites, 2 salas, cozinha, wc adaptado, área de serviço, quintal, 3 vagas sem cobertura .....**R\$ 2.500,00**  
**Casa Comercial -** **Centro – Rua Presidente Kennedy, 864 –** Casa com 240m<sup>2</sup> e com terreno de 480m<sup>2</sup> .....**R\$ 2.000,00**  
**Parque Verde – Rua Aroeira, 422 –** 1 suite com hidro, 2 dormitórios, sala, cozinha com armários, área de serviço, 2 vagas de garagem, edícula com churrasqueira e piscina .....**R\$ 2.000,00**  
**Tropical – Rua Flamboyant, 2624 –** 1 suite, 2 dormitórios, sala, cozinha com armários, wc, área de serviço, área de festas com churrasqueira e wc, 2 vagas de garagem .....**R\$ 1.800,00**  
**Parque Verde – Rua Antonio Kucinski, 456 –** 1 suite, 3 dormitórios, 2 salas, cozinha, WC social, área de serviço, 3 vagas de garagem. Amplo quintal com depósito nos fundos .....**R\$ 1.500,00**  
**Vila Tolentino – Rua Marechal Candido Rondon, 1006 –** 4 dormitórios, sala cozinha, 2 wcs sociais, área de serviço, 1 vaga de garagem coberta .....**R\$ 1.500,00**  
**Neva – Rua Salgado Filho, 565 –** 1 suite, 2 dormitórios, sala, cozinha com armários, wc social, área de serviço, despensa, wc de serviço, churrasqueira, 3 vagas de garagem .....**R\$ 1.500,00**  
**Parque Verde – Rua Caroba, 111 –** 1 suite, 2 dormitórios, sala, cozinha com armários, wc social, área de serviço, 2 vagas de garagem .....**R\$ 1.100,00**  
**Centro – Rua Belo Horizonte, 800 –** 3 dormitórios, sala, cozinha, wc social, churrasqueira, garagem, edícula com 1 dormitório, wc e área de serviço .....**R\$ 1.000,00**  
**Pioneiros Catarinense – Rua Orlando Vasconcelos, 1617 –** 3 dormitórios, sala, cozinha, wc social, área de serviço, garagem .....**R\$ 890,00**  
**Maria Luiza – Rua Mascarenhas de Moraes, 539 Casa 3 –** 3 dormitórios, sala, cozinha ampla, wc social, área de serviço, 2 vagas de garagem .....**R\$ 850,00**  
**Jardim Padovani – Travessa 01, 73 –** 1 suite, 2 dormitórios, sala, cozinha, wc social, área de serviço com wc e despensa, garagem .....**R\$ 780,00**  
**Universitário – Rua Medicina, 1050 –** 2 dormitórios, sala, cozinha, wc social, área de serviço, 1 vaga de garagem com portão eletrônico .....**R\$ 750,00**  
**Universitário – Rua Chapecó, 413 –** 2 dormitórios, sala, cozinha, wc social, área de serviço, 1 vaga de garagem .....**R\$ 650,00**  
**Santa Cruz – Rua Kamayuras, 479 (casa frente) –** 2 dormitórios, sala, cozinha, WC social, área de serviço, 1 vaga de garagem .....**R\$ 620,00**  
**Universitário – Rua Academia, 481 –** 3 dormitórios, sala, cozinha, wc social, área de serviço, 2 vagas de garagem .....**R\$ 600,00**  
**Universitário – Rua Cardoso, 483 –** 2 dormitórios, sala, cozinha, wc social, área de serviço, 1 vaga de garagem .....**R\$ 550,00**  
**Cataratas – Rua Francisco Ignácio Fernandes, 51 –** 3 dormitórios, sala, cozinha, wc social .....**R\$ 500,00**  
**Vila Tolentino – Rua Sérgio Djalma de Holanda, 1414 –** 2 dormitórios, sala, cozinha, wc social, área de serviço, estacionamento sem cobertura .....**R\$ 480,00**  
**Centro – Rua Belo Horizonte, 283 –** casa em madeira com 2 dormitórios, sala, cozinha, WC social .....**R\$ 450,00**

### APARTAMENTOS

**Centro – Ed. Verona - Rua Duque de Caxias, 664 apto 21 –** 2 dormitórios, sala, cozinha com armários, WC social, área de serviço, 1 vaga de garagem .....**R\$ 1.000,00**  
**Coqueiral – Ed. Hahmeyer – Rua Presidente J.K., 1227 apto 11 –** 2 dormitórios, sala, cozinha, WC social, área de serviço, sacada com churrasqueira, 1 vaga de garagem .....**R\$ 900,00**  
**Ed. Limberger – Rua Francisco Ignácio Fernandes, 612 apto 33 –** 2 dormitórios, sala, cozinha com armários e mesa, WC social, área de serviço, 1 vaga de garagem .....**R\$ 750,00**  
**Neva – Res. Bremen - Rua Pio XII, 1723 apto 18 bl C –** 1 suite, 2 dormitórios, sala 2 ambientes, cozinha com armários, área de serviço, 1 vaga de garagem .....**R\$ 750,00**  
**Maria Luiza – Ed. Torres Claras - Rua Cuiabá, 565 – Apto. 17 bl A –** Apto. Frente - 3 dormitórios, sala, cozinha com pia, área de serviço, WC social, sacada, 1 vaga de garagem .....**R\$ 700,00**  
**Centro – Ed. Serra Dourada – Rua Paraná, 3015 apto 701 –** 2 quartos, sala, cozinha, wc social, área de serviço, 1 vaga de garagem .....**R\$ 700,00**  
**Neva – Res. Lokatell – Rua Vitória, 1735 ap 44 –** 2 dormitórios, sala, cozinha, wc social, área de serviço, 1 vaga de garagem. Prédio com elevador .....**R\$ 650,00**

**Maria Luiza – RESIDENCIAL OU COMERCIAL – Rua Mobra, 589 –** 1 dormitório, sala, cozinha, área de serviço, WC social, 1 vaga de estacionamento .....**R\$ 650,00**  
**Centro – Ed. American Park - Rua Mato Grosso, 1544 apto 12 –** 1 suite, 2 dormitórios, sala, cozinha com armários, wc social, área de serviço, 1 vaga de garagem .....**R\$ 600,00**  
**Claudete – Res. Morada do Sol I – Rua Jorge Lacerda, 855 ap 12 –** 3 dormitórios, sala, cozinha, wc social, área de serviço, 1 vaga de garagem .....**R\$ 550,00**  
**Claudete – Res. Morada do Sol – Rua Jorge Lacerda, 777 ap 102 –** 2 dormitórios, sala, cozinha, wc social, área de serviço, 1 vaga de garagem .....**R\$ 450,00**

### KITNETES

**Fag – Rua João Kuloski, 488 – Unidades com e sem garagem –** 1 suite, sala, cozinha, área de serviço .....**R\$ 450,00**  
**Pacaembu – Av. Rocha Pombo, 1336 - 02 unidades –** 1 dormitório, sla/cozinha, WC social .....**R\$ 400,00**  
**Parque São Paulo – Rua Joaquim Távora, 466 –** 1 dormitório, sala/cozinha, wc social, garagem .....**R\$ 480,00**

### SALAS COMERCIAIS/BARRACÕES

**Sala Comercial – Rua Carlos Gomes, 4136 –** sala com 1.357,00m<sup>2</sup> em localização privilegiada 50m do calçadão da Av. Brasil. Com banheiros, vestiários, depósito, cozinha, salas superiores e entrada lateral .....**R\$ 20.000,00**  
**Sala Comercial – Av. Brasil, 7141 sl 01 –** sala com 500m<sup>2</sup>, com subsolo e mezanino .....**R\$ 20.000,00**  
**Sala Comercial – Centro \_ Rua Salgado Filho, 2205 –** sala com 320m<sup>2</sup> e fase de acabamento .....**R\$ 6.500,00**  
**Sala Comercial – Rua Rio de Janeiro ( próx. Ao Teatro Municipal) -** sala com aprox. 130m<sup>2</sup>, com mezanino e 2 wcs, 1 vaga de garagem **R\$ 3.300,00**  
**Sala Comercial – Alto Alegre - Av. Assunção, 708 –** sala com 117m<sup>2</sup> .....**R\$ 2.800,00**  
**Sala Comercial – Rua Marechal Cândido Rondon, 1818 sl 06 (térrea) –** sala com aprox. 100m<sup>2</sup> e 2 wcs .....**R\$ 2.000,00**  
**Sala Comercial – São Cristóvão –** Rua Maringá eq. com Rua Catanduva – sala com .....**R\$ 2.000,00**  
**Sala Comercial – Rua Salgado Filho (quase esquina com a Av. Brasil) –** sala com 90m<sup>2</sup> .....**R\$ 1.800,00**  
**Sala Comercial – Galeria San Remo – Rua Santa Catarina, 904 –** Sal c/ aprox. 200m<sup>2</sup>, c/ mezanino, 2 banheiros, 1 vaga de estacionamento, divisórias internas, acabamento c/ papel de parede .....**R\$ 1.800,00**  
**Sala Comercial – Galeria San Remo – Rua Santa Catarina, 904 –** Sala com aprox. 200m<sup>2</sup>, com mezanino, 2 banheiros, 1 vaga de estacionamento .....**R\$ 1.500,00**  
**Sala Comercial – Alto Alegre - Rua Cuiabá, 4826 –** sala com aprox. 70m<sup>2</sup> com wc social .....**R\$ 1.500,00**  
**Sala Comercial – Rua Visconde do Rio Branco, 2501 –** sala com 60m<sup>2</sup>, 1 wc adaptado, cozinha e área de serviço .....**R\$ 1.450,00**  
**Sala Comercial – Centro – Rua Presidente Kennedy, 1115 sl 01 –** com aprox. 50m<sup>2</sup>, WC social (já incluso água, luz, IPTU e Taxa de Lixo) .....**R\$ 1.200,00**  
**Sala Comercial – Centro – Rua Vitória, 185 –** sala ampla com aprox. 115m<sup>2</sup>, 1 wc social .....**R\$ 1.200,00**  
**Sala Comercial – Rua Marechal C. Rondon, 1818 sl 23 –** com 75m<sup>2</sup> com wc .....**R\$ 1.000,00**  
**Sala Comercial – Centro – Rua Marechal C. Rondon, 1818 sl 18 -** com 75m<sup>2</sup> com wc .....**R\$ 1.000,00**  
**Sala Comercial –** **Ciro Nardi – Rua Vitória, 185 –** 1 Quadra da Av. Carlos Gomes, aprox. 47m<sup>2</sup> c/ 1 banheiro, portas com grades, ótima localização, 50m da Copel .....**R\$ 900,00**  
**Sala Comercial – Centro – Rua Marechal C. Rondon, 1818 sl 17 -** com 45m<sup>2</sup> com wc .....**R\$ 650,00**  
**Sala Comercial – Rua Mal. Rondon, 1818 sl 24 –** c/ 40m<sup>2</sup> e 1 banheiro, 2º andar- fundos .....**R\$ 650,00**  
**Sala Comercial – Centro –** **Cima Executive – Rua Paraná, 3056 –** sala com 45m<sup>2</sup> com 1 bwc .....**R\$ 450,00**  
**Barracão – Parque São Paulo – Rua Celso Esperança, 385 -** 2 quadras da BR-277, 2 quadras da av. Carlos Gomes. Área construída de aprox. 1.100 m<sup>2</sup>, barracão com 800m<sup>2</sup>, garagem lateral para 5 carros, parte superior com várias salas e bwc, pé direito de 6 metros portão eletrônico .....**R\$ 7.000,00**  
**Barracão \_ Av. Tancredo Neves, 1533 –** com aproximadamente 300m<sup>2</sup> .....**R\$ 3.950,00**  
**Barracão – Rua Santa Catarina, 1687 – Centro –** Área total de 700m<sup>2</sup>, c/ banheiro, pátio frente .....**R\$ 3.500,00**

### TERRENOS

**Terreno – Centro – Av. Brasil, 2414 -** terreno na Av. Brasil com 5.280,00m<sup>2</sup>. Com benfeitoria sendo 1 construção em alvenaria com aprox. 500,00m<sup>2</sup> . .....**R\$ 25.000,00**

**Perfecta** IMOBILIÁRIA  
CRECI 4.138-J  
(45) 3038.6444 - 9965.7250  
e-mail: perfectaimobiliaria@hotmail.com

**VENDAS**

**• APTO ED. ESTRELÍCIA**

Rua da Bandeira, Apto com 189m<sup>2</sup> - Suíte, 2 quartos, sala, banheiro social, lavabo, cozinha, sacada com churrasqueira, 2 vagas de garagem e depósito. Obs: garagem é a maior do prédio com 3,16 de largura.

**• TERRENO NA RUA SALGADO FILHO**

N. 1180 Entre cuiabá e vitória, com área de 756m<sup>2</sup>, 14 x 54.

**• SALA COMERCIAL**

Térrea, rua Paraná, centro, com 326,95m<sup>2</sup>, imóvel já alugado.

**"Investir em imóveis, é pensar no futuro"**

R: Duque de Caxias, 300 - em frente ao Centro Cultural Gilberto Mayer - Centro - Cascavel - PR

**ELVIS** CORRETOR DE IMÓVEIS  
**BRASVALLE** IMOBILIÁRIA E CONSTRUTORA  
R. Pernambuco, 380 - (45) 3306-3307 | 9992-6662 - www.imobiliariabrasvalle.com.br

**APARTAMENTOS**

**Apto - Centro** - Ed. Abraham Lincoln 248m<sup>2</sup> total, 3 suíte (1 master), sala 2 amb., lavabo, cozinha, área de serv., bwc serviço, sacada c/ churr., 2 vagas com espaço para instalação de elevador para 2 novas vagas, espaço cinema, música, gourmet, sala de jogos, kids, mulher, fitness, salão de festas, mini quadra, play ground, quiosque c/ churr. E forno, brinquedoteca, deck molhado, piscina adulto e infantil aquecida, (área de lazer 2.543m<sup>2</sup>)..... Consulte-nos  
**Apto - Centro** - Res. Geraldo Marques Saraiva, 205m<sup>2</sup> total, suíte, 2 qtos, sala 2 amb., 2 vagas garagem, 2 piscina, salão de festas e de jogos, academia, cinema, discoteca, brinquedoteca..... Consulte-nos  
**Apto - Centro** - Res. Armando Rezende, 203m<sup>2</sup> total, suíte, 2 qtos, sala 2 amb., 2 vagas garagem, 2 piscina, salão de festas e de jogos, academia, cinema, discoteca, brinquedoteca..... Consulte-nos  
**Apto - Centro** - Res. Joao Batista Cunha, 146m<sup>2</sup> total, suíte, 2 qtos, sala 2 amb., 2 vagas garagem, 2 piscina, salão de festas e de jogos, academia, cinema, discoteca, brinquedoteca..... Consulte-nos  
**Apto - Centro** - Res. Julia 117m<sup>2</sup> priv., 205m<sup>2</sup> total, suíte, 2 qtos, 2 vagas garagem, piscina..... Consulte-nos  
**Apto - Centro** - Res. Guiomar Rezende, 183m<sup>2</sup> total, suíte, 2 qtos, 2 vagas garagem, piscina..... Consulte-nos  
**Apto - Centro** - Res. Silvio Kissula 102m<sup>2</sup> priv., 182m<sup>2</sup> total, suíte, 2 qtos, sala 2 amb., 2 vagas garagem, 2 piscina, salão de festas e de jogos, academia, cinema, discoteca, brinquedoteca..... Consulte-nos  
**Apto - Centro** - Res. Joao Batista Cunha, 146m<sup>2</sup> total, suíte, 2 qtos, sala 2 amb., 2 vagas garagem, 2 piscina, salão de festas e de jogos, academia, cinema, discoteca, brinquedoteca..... Consulte-nos  
**Apto - FAG** - Ed. David Mascarello 45 a 67m<sup>2</sup>, 1/2 qtos, sala/coz., bwc, lavand..... Consulte-nos  
**Apto - Centro** - Ed. Araucária, cobertura duplex 457,79m<sup>2</sup> total, 3 suíte, 1 demi-suíte, bwc social, cozinha mobiliada, 4 sala, dependência de empregada, lavabo, salão de festas c/ churr., forno, fogão a lenha, fogão de indução, geladeira duplex embutida, 7 AR condicionado, aquec. solar, 3 vagas garagem, salão de festas, elevador..... R\$ 700.000,00  
**Apto - FAG** - Res. Medeiros, 132m<sup>2</sup>, Rua Joao Correia, n. 460, novo, suíte, 2 qtos, sala, copa, coz., sacada, garagem, aquecimento a gás, cond. R\$ 50,00..... R\$ 280.000,00  
**Apto - Centro** - Res. Sta Maria, 120m<sup>2</sup> privativo, Rua Da Lapa 2862, suíte master, suíte c/ closet, qtos, sala 2 amb., escritório, coz., garagem, aquecimento a gás, cond. R\$ 100,00..... R\$ 235.000,00  
**Apto - Cancelli** - Res. Garden Club 70m<sup>2</sup> privativo, suíte, 2 qtos, sala 2 amb., coz., sacada c/ churr., piscina, salão de festas, playground, quiosque, garagem..... R\$ 230.000,00  
**Apto - Country** - Res. Althemburg, Rua Rafael Picolli, com 80,91m<sup>2</sup>, 2 qtos, sala 2 amb., coz., lavand., bwc social, salão de festas, playground, garagem p/ 2 crros..... R\$ 182.000,00  
**Apto - São Cristovão** - Rua Rio Grande do Norte esq. Rua Romão, com 57m<sup>2</sup>, 3 qtos, sala, coz., lavand., bwc social, salão de festas, 2 vagas garagem..... R\$ 155.000,00  
**Apto - Angra dos Reis** - Res. Dom Pedro, Rua Tito Muffato, com 70m<sup>2</sup>, 3 qtos, sala, coz., lavand., bwc social, salão de festas, garagem..... R\$ 150.000,00  
**Apto - Centro** - Res. Bonsal, Rua Pio XII, com 56m<sup>2</sup>, 2 qtos, sala 2 amb., coz., lavand., bwc social, sacada c/ churr., garagem..... R\$ 120.000,00  
**Apto - Parque Verde** - Res. Dom Otavio, Rua Otelo Celestino de Castilho, 1038, com 56m<sup>2</sup> total, 2 qtos, sala/coz., lavand., bwc social, garagem..... R\$ 115.000,00  
**Apto - Aclimação** - Res. Park da Votória, Rua Ceú Azul, 10, com 66m<sup>2</sup>, 2 qtos, sala 2 amb., coz., lavand., bwc social, salão de festas, garagem..... R\$ 95.000,00

**Casas**

**Casa - Centro** - Rua Pres. Bernardes, lote 800m<sup>2</sup>, casa 400m<sup>2</sup>, laje, semi-nova, 2 suíte (uma c/ closet e hidro e teto panorâmico), 2 qtos, sala 3 amb., coz., wc, lavabo, toda-mobiliado, aquec. a gás, gesso, quiosque c/ churr., picina c/ aquec. solar, cascata, Ed., bwc, e curr., garagem p/ 4 carros..... Consulte-nos  
**Casa - Country** - casa 152,91m<sup>2</sup>, lote 12x55m<sup>2</sup>, laje, suíte, 2 qtos, sala 2 amb., coz., todo em gesso, Ed., bwc, e curr., e quarto, garagem p/ 4 carros..... Consulte-nos  
**Casa - Maria Luiza** - lote 15x40m, casa 200m<sup>2</sup>, laje, semi-nova, suíte c/ closet, 2 qtos, 2 salas, coz., wc, lavabo, mobiliada, aquec. a gás, gesso, Ed. c/ churr., picina, garagem p/ 4 carros..... R\$ 900.000,00  
**Casa - Centro** - Rua Natal, casa 200m<sup>2</sup>, lote 12x31m<sup>2</sup>, laje, suíte, 3 qtos, sala 2 amb., coz., todo em gesso, picina, Ed., bwc, e curr., e quarto, garagem p/ 3 carros..... R\$ 700.000,00  
**Casa - Pq. São Paulo** - Rua General Osorio, n. 438, com 117m<sup>2</sup>, nova, suíte c/ hidro, 2 qtos, sala, coz., lavand., todo em gesso, porcelanato e aquec. a gás, vaga p/2 carros, churr..... R\$ 410.000,00  
**Casa - Faculdade** - Rua Arquitetura, 220m<sup>2</sup> de construção lote 12x32,5m<sup>2</sup>, uma casa 110m<sup>2</sup>, 3 quartos, mais depend., e 4 kit net, vaga p/ 4 carros..... R\$ 350.000,00  
**Casa - Cidade Verde** - Rua Antonio Kucinski, 117m<sup>2</sup>, nova, laje, gesso, suíte master, 2 qtos, sala, coz., lavand. churr., vaga p/ 2 carros..... R\$ 340.000,00  
**Casa - Guarujá** - com 110m<sup>2</sup> de construção, lote 12x30m<sup>2</sup>..... R\$ 250.000,00  
**Casa - Canada** - 67m<sup>2</sup>, 3 quartos, sala, coz., bwc, lavand. 2 vagas garagem..... R\$ 190.000,00  
**Casa - Padovani** - 60m<sup>2</sup>, 3 quartos, sala, coz., bwc, lavand. 2 vagas garagem..... R\$ 165.000,00  
**Casa - Floresta** - Rua Andorinha n. 59, Lote 264m<sup>2</sup> casa 150 m<sup>2</sup>, laje, suíte com hidro, 2 quartos, sala/coz., bwc, lavand., vaga p/2 carros..... R\$ 160.000,00  
**Casa - Prox. Univel** - Nova, 50m<sup>2</sup>, 2 quartos, sala, coz., bwc, lavand. Garagem..... R\$ 155.000,00  
**Casa - Jd. Clarito** - 70 m<sup>2</sup>, laje, 2 quartos, sala, coz., bwc, lavand., vaga p/ 1 carros..... R\$ 145.000,00  
**Casa - Jd. Morumbi** - 60 m<sup>2</sup>, laje, 2 quartos, sala, coz., bwc, lavand., vaga p/ 2 carros..... R\$ 155.000,00  
**Casa - Montreal** - Nova, 50m<sup>2</sup>, 2 quartos, sala, coz., bwc, lavand. Garagem..... R\$ 145.000,00  
**Casa - Santa Fé** - Nova, 60m<sup>2</sup>, 2 quartos, sala, coz., bwc, lavand. Garagem..... R\$ 135.000,00

**SOBRADOS**

**Sobrado - Tropical** - Rua Cedro, 242m<sup>2</sup>, lote 300, suíte, 3 qtos, 2 salas, copa, coz., bwc, lavabo, garagem, ed. c/ churr. fono, depósito, piscina..... R\$ 850.000,00  
**Sobrado - Maria Luiza** - Rua Do Comércio, 245m<sup>2</sup>, novo, 4 suítes (1 c/sacada e closet), todo em porcelanato e gesso, todo mobiliado, vaga p/ 4 carros, ed. c/ churr. e fono, piscina c/ aquec. Solar..... R\$ 780.000,00  
**Sobrado - Prox. Rodoviária**, Alto padrão, 275 m<sup>2</sup>, 3 suíte c/ sacada (1 com Closet), lavabo, sala, copa, coz., todo em porcelanato e gesso, aquec., a gás, garagem p/4 carros, sobra de terreno nos fundo..... R\$ 690.000,00  
**Sobrado - Parque Verde** - Rua Araucária, 249m<sup>2</sup>, 3 suítes, 3 qtos, 2 salas, cozinha, bwc social, lavanderia, vaga p/ 2 carros, ..... R\$ 550.000,00  
**Sobrado - Centro** - Prox., JL, 145m<sup>2</sup>, suítes c/ closet, 2 qtos, 2 salas, escritório, cozinha, bwc social, lavanderia, garagem p/ 2 carros..... R\$ 470.000,00  
**Sobrado - Aclimação** - Rua Fortaleza, 123m<sup>2</sup>, lote 384,40m<sup>2</sup>, suítes, 2 qtos, 2 salas, cozinha, bwc social, lavanderia, Ed. Com churr., piscina, vaga p/ 6 carros..... R\$ 450.000,00  
**Sobrado - São Cristovão** - Rua Aramis de Ataíde, 187m<sup>2</sup>, suítes c/sacada e closet, 2 qtos, 2 sala, coz., bwc, social, lavabo, lavanderia, todo mobiliado, gesso, Edic. c/ churr., garagem p/ 2 carros, alarme, portão elet. e cerca elétrica..... R\$ 380.000,00  
**Sobrado - Coqueiral** - ao lado Super Muffato, 108 m<sup>2</sup>, Rua Pernambuco, n. 2.263, suíte master c/ sacada, 2qtos, bwc, lavabo, sala, coz., todo em porcelanato e gesso, churr., aquec., a gás, garagem p/2 carros..... R\$ 380.000,00  
**Sobrado - Vale do Sol** - Rua Ilha de Paquetá, 118 m<sup>2</sup>, suíte master c/ sacada, 2qtos, bwc, lavabo, sala, coz., todo em porcelanato e gesso, churr., aquec., a gás, garagem p/2 carros..... R\$ 360.000,00  
**Sobrado - Coqueiral** - Rua João Lili Cirico, 107 m<sup>2</sup> suíte master c/ sacada, 2qtos, sala 2 amb., coz., lavand., WC, lavabo, todo em porcelanato abaixo em gesso, aquec. a gás, Churr., vaga p/2 carros..... R\$ 340.000,00  
**Sobrado - Continental Park** - 110m<sup>2</sup>, novo, 2 suítes c/sacada, sala, copa, coz. planejada, todo em porcelanato e gesso, garagem p/ 2 carros, Ed. Com churr. e sobra de terreno..... R\$ 270.000,00

**LOTES**

**Lote - Centro** - Rua Presidente Kennedy pro, JL, 55x56= 3.080 m<sup>2</sup> Aceita Permuta..... Consulte-nos  
**Lote - São Cristóvão** - Rua Domicoano T. Bresolin esq. Guaraniçu 20,29x41= 856,30 m<sup>2</sup>..... R\$ 700.000,00  
**Lote - Alto Alegre** - Rua Selvino Casagrande 15x80 m<sup>2</sup>..... R\$ 480.000,00  
**Lote - Caravelli** - 378m<sup>2</sup>, com casa em alvenaria e piscina Rua Rafael Picoli..... R\$ 440.000,00  
**Lote - Alto Alegre** - Rua Selvino Casagrande 15x40 m<sup>2</sup>..... R\$ 300.000,00  
**Lote - Alto Alegre** - Rua Marcelino Meneguzzi 15x40 m<sup>2</sup>..... R\$ 250.000,00  
**Lote - Alvorada** - 13x52 m<sup>2</sup>, Rua Jacarezinho, 2632, de frente a Globoaves..... R\$ 210.000,00  
**Lote - Cond. Aquarela do Brasil** - 12x25 m<sup>2</sup>, quadra 06, lote 06..... R\$ 160.000,00  
**Lote - Mirante** - 10x20 m<sup>2</sup>..... R\$ 110.000,00  
**Lote - Montreal** - 10x21,60 m<sup>2</sup>..... R\$ 80.000,00  
**Lote - Florais do Paraná** - 10x25 m<sup>2</sup>..... R\$ 75.000,00



OI EMPRESAS

A Oi apresenta seus novos planos empresariais, desenvolvidos com base no perfil de uso de telefone fixo e celular de várias empresas no Brasil. Planos simples e de fácil entendimento, com patamares de usa acima da média do mercado, sem susto na conta e sem excedentes.

**Oi Mais Celular**

- Ligações sem preocupações para qualquer telefone fixo e celulares Oi
- 450 minutos para celulares de outras operadoras
- 5GB de internet 4G
- SMS para qualquer operadora

**R\$ 89,00**  
mensais

**Oi Mais Celular Avançado**

- Ligações sem preocupações para qualquer telefone fixo e celulares Oi
- 750 minutos para celulares de outras operadoras
- 15GB de internet 4G
- SMS para qualquer operadora

**R\$ 129,00**  
mensais

**Oi Mais Celular Controle**

- Ligações para celulares Oi da mesma empresa (Mesmo CNPJ)
- 100GB de internet 4G

**R\$ 19,22**  
mensais

**Oi Mais Celular Avançado**

- Ligações sem preocupações para qualquer telefone fixo e celulares Oi
- Até 29 minutos para celulares de outras operadoras
- 500GB de internet 4G
- SMS para qualquer operadora

**R\$ 39,22**  
mensais

**Benefícios da Oferta**

- Fala sem preocupação
- Fatura simplificada
- Conta com valor fixo, sem tarifa excedente e sem susto no fim do mês
- Fidelização de 12 meses



**APP OI MAIS EMPRESAS**

O CLIENTE PODE PEDIR A 2ª VIA DE CONTAS, CONTESTAR, SOLICITAR REPAROS, ALÉM DE ACOMPANHAR O STATUS A QUALQUER HORA, DE QUALQUER LUGAR, SEM COMPLICAÇÃO

Ligue para (45) 3225-1033 e solicite a visita de um de nossos consultores Flextel - Franquia Empresarial Oi

Consulte o regulamento no site: www.oi.com.br/empresas



**BERNARDI** CORRETORES DE IMÓVEIS  
F (45) 3224-5443 - www.imeisbernardi.com.br

**ALUGA:**



**Casa para locação comercial com 350m<sup>2</sup> aproximadamente, situada na Rua Sete de Setembro, entre a Rua Maranhão e Rua Sta. Catarina, com várias salas e suítes, amplos espaços, com possibilidade de amplo estacionamento na parte da frente do imóvel. Ideal para clínicas, escolas e escritórios em geral. R\$ 4.900,00.**

- CENTRO Sala térrea com 30 m2 aproximadamente, situada na Rua Paraná quase esquina com Rua Sete de Setembro, próxima à agência do Correio, na Rua Paraná..... R\$ 1.300,00
- CENTRO Sala térrea com mezanino, totalizando aproximadamente 92 m2, situada na Rua Souza Naves, 3558..... R\$ 1.700,00
- CENTRO Apartamento 1302, Ed. Laury Sonda, contendo sala para dois ambientes, lavabo, sacada, cozinha, área de serviço, dois quartos, suíte e BWC social, taxa de condomínio aproximadamente R\$ 950,00, parcialmente mobiliado..... R\$ 1.200,00
- CENTRO Apartamento no 1º andar, com aproximadamente 77 m2, situado na Avenida Tancredo Neves, contendo sala, cozinha, sacada, três quartos, BWC, vaga para um carro, edícula com área de serviço, quintal. Prédio baixo com pequena taxa de condomínio..... R\$ 750,00
- CENTRO Sala térrea com aproximadamente 64 m2 e depósito com aproximadamente 120 m2 e com 03 vagas de estacionamento, situada na Av. Brasil, próxima a agência da Caixa Econômica Federal..... R\$ 4.000,00
- CENTRO Sala no 1º andar, com aproximadamente 71 m2 e 03 vagas de estacionamento, ideal para escritório, situada na Av. Brasil, próxima a agência da Caixa Econômica Federal..... R\$ 1.500,00
- CENTRO Sala no 1º andar, com aprox. 107 m2 e 03 vagas de estacionamento, ideal para escritório, situada na Av. Brasil, próxima a agência da Caixa Econômica Federal..... R\$ 2.000,00
- CENTRO Sala no 1º andar, com aproximadamente 88 m2, situada na Rua Rio de Janeiro, 1887, Ed. Átila. Prédio Baixo sem elevador..... R\$ 1.000,00
- CENTRO Sala no 2º andar, com aproximadamente 35 m2, situada na Rua Rio de Janeiro, 1887, Ed. Átila. Prédio Baixo sem elevador e com valor de condomínio acessível..... R\$ 550,00

**G.C. BERNARDI - CRECI F 9775 - O.A. BERNARDI - CRECI F14978**  
**RUA PARANÁ Nº 3033 - SALA 101 - ED. CENTRO EMPRESARIAL FORMATO**



45 3225 3111

Rua Afonso Pena, 1854 | sala 02 | Centro | Cascavel - PR

www.portoseguroidomobiliaria.com



IMÓVEIS PARA LOCAÇÃO

Table listing various real estate listings for rent, including details like address, room count, and price. Listings include properties like Ed. Grand China, Ed. Carmo, Res. João De Barro, Ed. Residencial Joao De Barro, Ed. Rothermburg, Res. Foz Do Iguaçu, Ed. Barão - R. Barão Do Cerro Azul, Ed. Torre Do Sol, Res. Nelicir Ferro, Res. Nelicir Ferro, Ed. RES. FOZ DO IGUAÇU, Ed. MARCON, Ed. DAVID MASCARELLO, SOBRE LOJA 2206, Ed. Sul Brasileiro, Ed. João Carlos, Ed. João Carlos, Ed. Equatorial, Ed. Mj - R. Das Palmeiras, Ed. Germano Saroli, Ed. Castro, Ed. Boungainvillea, Ed. Germano Saroli, Ed. FRANCISCO VACCAS, Ed. Residencial Lokatell, Ed. LAPA I, Ed. RESIDENCIAL TORRES, Ed. Garden Club 190, Ed. Charrua, Ed. RESIDENCIAL CASTRO, Ed. Mj - R. Das Palmeiras, Ed. KULOSKI, Ed. Manoela, Ed. DON SGARIONE, Ed. RESIDENCIAL MONTERREY, Ed. RESIDENCIAL VITORIA, Ed. Anita, Ed. Villa Capri, Ed. Sobre Loja - R. Pio XII, Ed. BELLE VILLE, Ed. Michelangelo, Ed. RES PARQUE POTY, Ed. Torres De Lyon, Ed. Jacarandá Boulevard, Ed. Polletti, Ed. Barcelona, Ed. EDIFÍCIO PIANA, Ed. Solar Du Parc, Ed. MANOELA, Ed. Manoela, Apto 13 - R. Palotina, Apto 02 - R. Palotina, Ed. Grand Ville, Apto 14 - R. Palotina, Apto 15 - R. Palotina, Ed. MONTE ALTO, Ed. Casablanca, Apto 01 - R. Palotina, Apto 12 - R. Palotina, Ed. Vila Firenze, Ed. Athenas, Ed. Antheas, Ed. Barcelona, Ed. Belvedere, Ed. Alfonso Pena, Ed. Solar Du Parc, ED. LOS ANGELES, Ed. Belle Maison, Ed. AUGUSTO SPADA, CASAS, R. Dos Narcisos, R. Das Margaridas, R. SETE DE SETEMBRO, Res. China Rochedo, R. VITAL BRASIL, R. GUARANIÇU, R. Café Filho, R. Olindo Periolo, R. Carlos De Carvalho, R. Antonio Kucinski, R. Antonio Jose Elias, R. Paraná, R. Paraná, R. Ipê, R. SANTA MARIA, SOBRADOS, R. VISCONDE DO RIO BRANCO, R. São Luiz, R. Rui Barbosa, R. LARANJEIRAS DO SUL, R. ANGELIM, R. Bavínia, Ed. Cruzeiro Do Sul, Kit 45 - 01 Quarto, Kit 124 - 01 Quarto, KIT 163 - 01 Quarto, KIT 123 - 01 Quarto, Ed. Metrópolis, Kit 72 - 01 quarto, Kit 85 - 01 quarto, Kit 46 - 01 quarto, Ed. Pérola da China, Kit 103 - 01 quarto, Kit 104 - 01 quarto, Kit 105 - 01 quarto, Kit 106 - 01 quarto, Kit 203 - 01 quarto, Kit 204 - 01 quarto, Kit 211 - 01 quarto, Kit 101 - 02 quartos, Kit 102 - 01 quarto, Kit 109 - 01 quarto, Kit 112 - 01 quarto, Kit 209 - 01 quarto, Kit 210 - 01 quarto, Kit 213 - 01 quarto, SALAS COMERCIAIS, R. Recife, R. Recife, R. Recife, R. Recife, Ed. Portelinha, Ed. Portelinha, Ed. Portelinha, R. Maranhão, R. Amazonas, R. Carlos Gomes, R. Minas Gerais, Av. Brasil 6282, R. Paraná, R. Antonio Alves Massaneiro, R. Antonio Alves Massaneiro, R. Ponta Grossa, R. Paraná, R. Paraná, Ed. Duna, TERRENOS, R. Poente do sol, R. Academia 1343, R. Manaus, Br. 369 - 233x, Barracão, Barracão, R. Trevo das Cataratas, R. Pedro Ivo



DESTAQUE DE LOCAÇÃO
SOBRADO - R. LARANJEIRAS DO SUL Nº 1396 - REGIÃO DO LAGO - 1 Suíte Simples, 2 Quartos, Sala 1 Ambiente com sacada, Cozinha, Lavanderia, BWC Social. Com 2 vagas de garagens cobertas R\$ 1.900,00



**PORTO SEGURO**  
IMOBILIÁRIA

VIVER BEM É COM A GENTE!

CRECI 4673-J

45 **3225 3111**

Rua Afonso Pena, 1854 | sala 02 | Centro | Cascavel - PR

www.portoseguromoimobiliaria.com



PERSONALITÉ

## IMÓVEIS PARA VENDA

### IMÓVEIS PARA VENDA

#### APARTAMENTOS

**Ed. Parc Lumiere** - Rua Mato Grosso - Centro. Suíte Simples, 2 Quartos, Closet, Sala Estar sacada. Com churrasqueira, Sala de Jantar com sacada, Cozinha Gourmet, Área de Serviço, BWC Suíte Simples, BWC Social, BWC Lavabo. Com 2 vagas de garagens cobertas. Possui 281,96 m² de área total e 170,69 m² de área privativa..... **R\$CONSULTE-NOS**

**Ed. Vila Porto Fino** - Rua Minas Gerais Nº 1785 - Centro. Suíte Master com sacada, 2 Suítes Simples, Quarto, Sala 3 Ambientes com sacada, Sala Estar com sacada, Sala de Jantar, Cozinha Planejada, Área de Serviço, Dep. de Empregada, BWC Suíte Master com Banheira, 2 BWC Suíte Simples, BWC Lavabo, BWC de Serviço. Com 4 vagas de garagens cobertas. Possui 251 m² de área total e 216 m² de área privativa..... **R\$1.400.000,00**

**Ed. Ana Julia** - Apto Nº 803. Rua Salgado Filho Nº 2019 - Centro. Suíte Master, 2 Suítes Simples, Quarto, Sala 3 Ambientes, Escritório, Adega, Cozinha com Ilha, Lavanderia, BWC Suíte Hidro Banheira 2 Pessoas, 2 BWC Suíte Simples, BWC Lavabo, BWC de Serviço. Com 4 vagas de garagens cobertas. Apartamento mobiliado. Possui 251 m² de área total e 216 m² de área privativa..... **R\$1.350.000,00**

**Ed. Ana Julia Cobertura** - Apto Nº 10. Rua Salgado Filho Nº 2019 - Centro. Suíte com Hidro, 2 Quartos, Sala 3 Ambientes, Escritório, Cozinha, Área de Serviço, BWC Suíte Hidro, BWC Social, BWC Lavabo. Com 3 vagas de garagens cobertas. Apartamento mobiliado. Possui 349 m² de área total..... **R\$1.200.000,00**

**Ed. Modigliani** - Apto Nº 801. Rua Olavo Bilac Nº 1260 - Centro. 3 Suíte Simples, Sala 2 Ambientes sacada com churrasqueira, Cozinha, 3 BWC Suíte Simples, BWC Lavabo. Com 2 vagas de garagens cobertas. Possui 235 m² de área total e 126 m² de área privativa..... **R\$ 850.000,00**

**Ed. Modigliani** - Apto Nº 401. Rua Olavo Bilac Nº 1260 - Centro. 3 Suíte Simples, Sala 2 Ambientes, sacada com churrasqueira, Cozinha, Cozinha Gourmet, BWC Lavabo. Com 2 vagas de garagens cobertas. Possui 233,07 m² de área total e 185,12 m² de área útil e 126 m² de área privativa..... **R\$ 850.000,00**

**Ed. Villa Medine** - Apto Nº 202. Rua Minas Gerais Nº 1930 - Centro. Suíte Master, 2 Suíte Simples, Sala Estar, Sala de Jantar, Sala Íntima, Cozinha, Área de Serviço, Dep. Com. Empregada, BWC Suíte Hidro com Banheira, 2 BWC Suíte Simples, BWC Lavabo, BWC de Serviço. Com 3 vagas de garagens cobertas. Possui 291,35 m² de área total e 258,35 m² de área útil e 178,26 m² de área privativa..... **R\$ 830.000,00**

**Ed. Jasmin** - Apto Nº 202. Rua da Bandeira Nº 856 - Centro. Suíte Master com sacada, Suíte Simples, 2 Quartos, Sala 2 Ambientes, Sacada com churrasqueira, Cozinha, Área de Serviço Planejado, BWC Suíte Master com Banheira, BWC Suíte Simples, BWC Social, BWC Lavabo. Com 2 vagas de garagens cobertas. Apartamento mobiliado. Possui 236,23 m² de área total e 190,42 m² de área útil e 190,42 m² de área privativa..... **R\$ 800.000,00**

**Ed. Willian** - Apto Nº 501. Rua Maranhão Nº 1415 - Centro. Suíte Master, Semi-Suíte, Quarto, Sala 2 Ambientes com sacada, Sala Íntima com sacada, Cozinha, Área de Serviço, Dep. de Empregada, BWC Suíte Hidro, BWC Lavabo, BWC de Serviço. Com 2 vagas de garagens cobertas. Apartamento mobiliado. Possui 274,93 m² de área total e 172,52 m² de área útil..... **R\$ 800.000,00**

**Ed. Belle Maison** - Apto Nº 1201. Rua Mato Grosso Nº 1655 - Centro. Suíte Master, Suíte Simples, 2 Quartos, Sala Estar, Sala de Jantar, Sala de TV, Cozinha, Área de Serviço, BWC Suíte Master com Banheira, BWC Suíte Simples, BWC Social, BWC Lavabo. Com 2 vagas de garagens cobertas. Apartamento semi mobiliado. Possui 235,66 m² de área total e 165,2 m² de área privativa..... **R\$ 750.000,00**

**Ed. Imperatriz RUA OLAVO BILAC Nº 1319** - Centro. Suíte Simples, 3 Quartos, Closet, Sala 2 Ambientes com sacada, Escritório, Cozinha, Área de Serviço, Dep. de Empregada, BWC Suíte Simples, BWC Social, BWC Lavabo, BWC de Serviço. Com 2 vagas de garagens cobertas. Possui 254 m² de área total e 198 m² de área privativa..... **R\$740.000,00**

**Ed. Osvaldo Cruz** - Apto Nº 1001. Rua Osvaldo Cruz - Centro. Suíte Simples, 2 Quartos, Sala Estar com sacada, Sala de Jantar, Cozinha Planejada, Área de Serviço, BWC Suíte Simples, BWC Social. Com 2 vagas de garagens cobertas. Apartamento mobiliado. Possui 194 m² de área total e 125 m² de área privativa..... **R\$ 600.000,00**

**Ed. Julia Park Rua Machado de Assis Nº 606** - Caravelle. Suíte com Hidro, 2 Quartos, Sala 2 Ambientes sacada Com Churrasqueira, Cozinha, Lavanderia, BWC Suíte Hidro com Banheira, BWC Social, BWC de Serviço. Com 2 vagas de garagens cobertas. Possui 219,56 m² de área total e 142,85 m² de área privativa..... **R\$590.000,00**

**Ed. Vinicius Rua Paraná Nº 2059** - Centro. Suíte Master, 2 Quartos, Sala 1 Ambiente, Sala 2 Ambientes, Cozinha Planejada, Lavanderia, Dep. de Empregada, BWC Suíte Master, BWC Social, BWC Lavabo. Com 2 vagas de garagens cobertas. Apartamento semi mobiliado. Possui 292,05 m² de área total e 179,61 m² de área privativa..... **R\$ 550.000,00**

**Ed. Los Angeles** - Apto Nº 11. Rua Dom Pedro II Nº 2199 - Centro. Suíte Simples, 2 Quartos, Sala 2 Ambientes, Cozinha Planejada, Área de Serviço Planejado, Dep. de Empregada, BWC Suíte Simples, BWC Social, BWC Lavabo, BWC Dep. Empregada. Com 1 vaga de garagem coberta. Apartamento mobiliado. Possui 198 m² de área total e 155 m² de área útil e 114,52 m² de área privativa..... **R\$ 540.000,00**

**Ed. Villa Real** - Apto Nº 11. Rua Marechal Floriano. Centro. Suíte Simples, 2 Quartos, Sala 2 Ambientes, Cozinha, BWC Suíte Simples, BWC Social. Com 2 vagas de garagens cobertas. Possui 172 m² de área total e 114 m² de área privativa..... **R\$490.000,00**

**Ed. Los Angeles** - Apto Nº 102. Rua Dom Pedro II Nº 2199 - Centro. Suíte Simples, 3 Quartos, Sala 2 Ambientes com sacada, Cozinha Planejada, Área de Serviço, Dep. de Empregada, BWC Suíte Simples, BWC Social, BWC Dep. Empregada. Com 2 vagas de garagens cobertas. Apartamento semi mobiliado. Possui 198 m² de área total e 155 m² de área útil e 114,52 m² de área privativa..... **R\$ 470.000,00**

**Ed. Valparaíso** - Apto Nº 44. Rua Pernambuco - Centro. Suíte Simples, 2 Quartos, Sala 2 Ambientes, Cozinha, Área de Serviço, BWC Social. Com 2 vagas de garagens cobertas. Possui 143,42 m² de área total e 95,18 m² de área privativa..... **R\$470.000,00**

**Ed. Maria Augusta** - Apto Nº 1302. Rua Paraná Nº 2288 - Centro. Suíte com Hidro, 2 Quartos, Sala 1 Ambiente, Cozinha Planejada, Lavanderia, BWC Suíte Hidro com Banheira, BWC Social. Com 1 vaga de garagem coberta. 120 m² de área privativa..... **R\$ 450.000,00**

**Ed. Valparaíso** - Apto Nº 14. Rua Pernambuco - Centro. Suíte Simples, Quarto, Sala 2 Ambientes, Cozinha, Área de Serviço, BWC Social. Com 1 vaga de garagem coberta. Possui 100 m² de área total e 82,11 m² de área privativa..... **R\$425.000,00**

**Ed. Ile de France** - Apto Nº 1701. Rua Mato Grosso Nº 1680 - Centro. Suíte Simples, 2 Quartos, Sala 2 Ambientes com sacada, Cozinha Planejada, Lavanderia, BWC Suíte Simples, BWC Social. Com 1 vaga de garagem coberta. Apartamento semi mobiliado. Possui 138,6 m² de área total e 96 m² de área útil..... **R\$ 410.000,00**

**Ed. Marini** - Rua Visconde de Guarapuava - Centro. Suíte Simples, 2 Quartos, Sala Estar, Sala de Jantar, sacada com churrasqueira, Cozinha, Área de Serviço, BWC Suíte Simples, BWC Social. Com 2 vagas de garagens cobertas. Possui 144,88 m² de área total e 100 m² de área privativa..... **R\$ 402.480,00**

**Ed. Ile de France** - Apto Nº 601. Rua Mato Grosso Nº 1680 - Centro. Suíte Simples, 2 Quartos, Sala 1 Ambiente, Cozinha, Lavanderia, BWC Suíte Simples, BWC Social. Com 1 vaga de garagem coberta..... **R\$400.000,00**

**Ed. Oliva Garden** - Apto Nº 104. Rua Francisco Bartnik - Vale do Sol. Suíte Simples, 2 Quartos, Sala Estar, sacada com churrasqueira e pia, Sala de Jantar, Cozinha, Área de Serviço, BWC Suíte Simples, BWC Social. Com 2 vagas de garagens cobertas. Possui 154,05 m² de área total e 95,75 m² de área privativa..... **R\$ 387.200,00**

**Ed. Monterrey** - Apto Nº 103. Rua Marechal Floriano Nº 3099 - Centro. Suíte Simples, 2 Quartos, Sala 2 Ambientes. Com 2 vagas de garagens cobertas. Possui 147,14 m² de área total e 81,42 m² de área privativa..... **R\$ 367.482,15**

**Ed. Torres de Lyon** - Rua Recife Nº 1042 - Bloco 02 - Centro. Suíte Simples, 2 Quartos, Sala 2 Ambientes com sacada, Cozinha, Área de Serviço, BWC Suíte Simples, BWC Social. Com 1 vaga de garagem coberta. Apartamento Semi mobiliado. Possui 116,58 m² de área total e 98,51 m² de área útil e 85,87 m² de área privativa..... **R\$ 360.000,00**

**Ed. Araucária** - Apto Nº 13. Rua Minas Gerais Nº 2447 - Centro. 1 Suíte Simples, 1 Quarto, Sala 2 Ambientes com sacada, Cozinha, Área de Serviço, BWC Suíte Simples, BWC Social. Com 1 vaga de garagem coberta. Apartamento semi mobiliado. Possui 123,43 m² de área útil..... **R\$ 300.000,00**

**Ed. San Fernando** - Apto Nº 144. Rua Souza Naves Nº 4081 - Centro. 2 Quartos, Sala 1 Ambiente com sacada, Cozinha, BWC Social. Com 1 vaga de garagem coberta. Possui 93,81 m² de área total e 55,44 m² de área privativa..... **R\$ 284.000,00**

**Ed. Village** - Apto Nº 32. Rua Antonio Alves Massaneiro Nº 474 - Centro. 2 Quartos, Sala 2 Ambientes com sacada, Cozinha, Lavanderia, BWC Social, BWC de Serviço. Com 1 vaga de garagem coberta. Apartamento Semi mobiliado. Possui 103 m² de área total e 83 m² de área privativa..... **R\$ 260.000,00**

**Ed. Vintagen Rua General Osório Nº 1742** - Pq. São Paulo. Suíte Simples, Quarto, Sala 1 Ambiente sacada Com Churrasqueira, Cozinha, BWC Suíte Simples, BWC Social. Com 1 vaga de garagem coberta. Possui 91,47 m² de área total e 56,95 m² de área privativa..... **R\$ 252.097,92**

**Ed. Lacustre Rua Santos Dumont Nº 538** - Bloco 1 - Caravelle. 2 Quartos, Sala Estar, sacada com churrasqueira, Cozinha, Lavanderia, BWC Social. Com 1 vaga de garagem coberta..... **R\$ 226.000,00**

**Ed. Studio I** - Apto Nº 202. Rua Recife Nº 2732 - Centro. Suíte Simples, Sala Estar, Cozinha Americana, Área de Serviço. Com 1 vaga de garagem coberta. Possui 108,77 m² de área total e 71,65 m² de área privativa..... **R\$ 217.000,00**

**Ed. Mário Copachinski** - Apto Nº 202. Rua Amarillo Passos Nº 336 - FAG. 2 Quartos, Sala 2 Ambientes, Cozinha, BWC Social. Com 1 vaga de garagem coberta. Possui 81,05 m² de área total e 65,32 m² de área privativa..... **R\$ 199.000,00**

**Ed. Lorient Nº 55** - Pioneiros Catarinenses. 2 Quartos, Sala 2 Ambientes sacada. Com Churrasqueira, Cozinha, Lavanderia, BWC Social. Com 1 vaga de garagem coberta. Possui 75,34 m² de área total e 52,46 m² de área útil..... **R\$ 160.000,00**

**Ed. Res. Cascavel** - Apto Nº 42. Rua Francisco Bartnik Nº 1947 - Bloco D-3 - Pq. Verde - Com 2 Quartos, Sala 1 Ambiente, Cozinha, Lavanderia, BWC Social. Com 1 vaga de garagem coberta. Possui 64 m² de área total..... **R\$ 135.000,00**

**Ed. Foz do Iguaçu** - Apto Nº 31. Rua Fortaleza Nº 3584 - Bloco D2 - Jd. Tropical. 2 Quartos, Sala 1 Ambiente, Cozinha, BWC Social. Com 1 vaga de garagem coberta. Possui 76,21 m² de área total e 67,18 m² de área útil..... **R\$ 120.000,00**

#### CASAS E SOBRADOS

**Sobrado Rua Fagundes Varela** - Tropical. Suíte com Hidro com sacada, Suíte Simples, 2 Quartos, 2 Closet, Sala Estar com sacada, Sala de Jantar, Sala Íntima com sacada, Cozinha, Cop. Área de Serviço, Dep. de Empregada, BWC Suíte Hidro, BWC Suíte Simples, BWC Social, BWC Lavabo, BWC Dep. Empregada. Com 8 vagas de garagens coberta. Com 560 m² de área construída..... **R\$ 2.700.000,00**

**Casa Rua Acre Nº 1058 - Country.** Suíte com Hidro, Suíte Simples com sacada, 2 Quartos, Sala Estar, Sala e Cozinha conjugada, Jardim de Inverno, Cozinha Gourmet, Lavanderia, Despensa, BWC Suíte Hidro com Banheira, BWC Suíte Simples, BWC Social, BWC de Serviço. Com 3 vagas de garagens cobertas. Mobiliado. Pintura boa. Com 338 m² de área construída e 600 m² de área do terreno..... **R\$ 2.700.000,00**

**Duplex Rua Pará Nº 1599 - Country.** Suíte Master, 2 Semi-Suíte, Sala 2 Ambientes, Sala de Jantar, Sala Íntima, Cozinha com Ilha, Área de Serviço, BWC Suíte Master, BWC Semi-Suíte, BWC Social. Com 4 vagas de garagens cobertas. Mobiliado. Possui Edícula com bwc, despensa, churrasqueira, pia, balcão. Com 355,26 m² de área construída totalizando 228,91 m² de área total e 560 m² de área do terreno..... **R\$ 2.100.000,00**

**Sobrado Cond. West Side II** - Rua Leonardo Wesolowski Nº 725 - Campo Comprido, Curitiba. Suíte Master, 2 Suíte Simples, Quarto, Closet, Sala Estar, Sala de Jantar, Sala Íntima, Escritório, Cozinha, Cop. Área de Serviço, Dep. de Empregada, BWC Social, BWC Lavabo, BWC Dep. Empregada. Com 2 vagas de garagens cobertas. Semi mobiliado. Com 400 m² de área construída e 720 m² de área do terreno..... **R\$ 1.700.000,00**

**Sobrado Rua Figueira** - Tropical. Suíte Master, 2 Quarto com sacada, Closet, Sala Estar, Sala de Jantar, Escritório, Cozinha Planejada, Lavanderia, Estendal, Despensa, BWC Suíte Master com Banheira, BWC Social, BWC Lavabo, BWC de Serviço. Com 2 vagas de garagens cobertas. Semi mobiliado. Com 282,49 m² de área construída e 459,55 m² de área do terreno..... **R\$ 1.290.000,00**

**Casa Rua Santa Catarina Nº 2374.** Suítes Master, 2 Suíte Simples, Quarto, Closet, Sala Estar, Sala de Jantar, Sala Íntima, Escritório, Cozinha, Área de Serviço, Dep. de Empregada, BWC Suíte Master, 2 BWC Suíte Simples, BWC Social, BWC Lavabo, BWC Dep. Empregada. Com 4 vagas de garagens cobertas. Semi mobiliado. Com 385 m² de área construída e 640 m² de área do terreno..... **R\$ 1.950.000,00**

**Sobrado Rua Céu Azul Nº1196** - Jd. Nova York. Suíte Simples com sacada, Demi-Suíte, Quarto, Sala 2 Ambientes, Cozinha Gourmet, Lavanderia, BWC Suíte Simples, BWC Demi-Suíte, BWC Lavabo, BWC de Serviço. Com 2 vagas de garagens cobertas. Semi mobiliado. Com 320 m² de área construída e 392 m² de área do terreno..... **R\$ 1.100.000,00**

**Triplex Rua Cassiano Jorge Fernandes Nº 2371** - Neva. Suíte Master com sacada, 2 Suíte Simples com sacada, Quarto, Closet, Sala Estar, Sala de Jantar, Sala Íntima, Cozinha, Cop. Área de Serviço, Despensa, Dep. de Empregada, BWC Suíte Master com Banheira, BWC Suíte Simples, BWC Suíte Simples com Banheira, BWC Social, BWC Lavabo, BWC Dep. Empregada. Com 3 vagas de garagens cobertas. Com 350 m² de área construída e 460 m² de área do terreno..... **R\$980.000,00**

**Sobrado em Boa Vista da Aparecida** - Marinas Doce Vida. 2 Suíte Simples, Sala Estar, Sala de Jantar, Sala de Jantar, Cozinha Planejada, Área de Serviço, 3 BWC Suíte Simples, BWC Suíte Simples com Banheira, 2 BWC Social. Com 2 vagas de garagens cobertas. Semi mobiliado. Com 320 m² de área construída e 1104,2 m² de área do terreno..... **R\$ 950.000,00**

**Sobrado Cond. FAG** - Av. das Torres. Suíte Simples, 2 Quartos, Sala 3 Ambientes, Home Theater, Cozinha, Cozinha Gourmet, Lavanderia, BWC Suíte Simples, BWC Social, BWC Lavabo. Com 2 vagas de garagens cobertas. Com 170 m² de área construída totalizando 250 m² de área total..... **R\$ 850.000,00**

**Sobrado Rua Bavina** - Tropical. Suíte com Hidro com sacada, Demi-Suíte, Closet, Sala Estar, Sala de Jantar, Escritório, Cozinha Gourmet, Área de Serviço, BWC Suíte Hidro com Banheira, BWC Demi-Suíte, BWC Lavabo. Com 2 vagas de garagens cobertas. Possui Edícula com Churrasqueira, Pia. Com 208 m² de área construída e 200 m² de área do terreno..... **R\$ 850.000,00**

**Sobrado Rua Visconde de Guarapuava Nº 2944** - Centro. Suíte Simples com sacada, 2 Quartos, Closet, Sala Estar, Sala de TV com sacada, Cozinha Planejada, Cop. Área de Serviço, BWC Suíte Simples, BWC Social, BWC de Serviço. Com 1 vaga de garagem coberta. Com 1 vaga de garagem descoberta. Semi mobiliado. Possui Edícula com Bwc, Despensa, Churrasqueira, Pia. Com 394,41 m² de área construída e 336 m² de área do terreno..... **R\$ 800.000,00**

**Sobrado Rua Marechal Cândido Rondon Nº 1084** - Neva. Suíte Master com sacada, Quarto sacada Com Piscina, Quarto, Sala 2 Ambientes, Cozinha Planejada, Cop. Área de Serviço, Estendal, Dep. de Empregada, BWC Suíte Master, BWC Social, BWC Lavabo, BWC Dep. Empregada. Semi mobiliado. Com 218,98 m² de área construída e 177,1 m² de área do terreno..... **R\$ 680.000,00**

**Sobrado Rua Visconde do Rio Branco Nº 486** - Jd. Acácia. Suíte com Hidro, 4 Quartos, Sala Estar, Sala de Jantar, Sala Íntima, Escritório, Cozinha, Dep. de Empregada, BWC Suíte Hidro, BWC Social, BWC Lavabo. Com 2 vagas de garagens cobertas. Possui Edícula. Com 220 m² de área construída e 602,75 m² de área do terreno..... **R\$ 650.000,00**

**Sobrado Rua Monjoleiro** - Jd. Tropical Suíte Simples, 2 Quartos, Closet, Sala 2 Ambientes, Cozinha, Lavanderia, Estendal, BWC Suíte Simples, 2 BWC Social, BWC Lavabo. Com 2 vagas de garagens cobertas. Pintura boa. Com 200,1 m² de área construída e 218,25 m² de área do terreno, sendo 133,05 m² de área averbada..... **R\$ 620.000,00**

**Sobrado Rua Angelim Nº 370** - Cidade Verde. Suíte Simples com sacada, Quarto, Quarto com sacada, Sala 2 Ambientes, Cozinha, Área de Serviço, Despensa, BWC Suíte Simples, BWC Social, BWC Lavabo. Com 2 vagas de garagens cobertas. Com 1 vaga de garagem descoberta. Pintura nova. Com 150,83 m² de área construída e 180 m² de área do terreno..... **R\$ 600.000,00**

**Casa Rua Belo Horizonte Nº 1064** - Vila Tolentino. Suíte Simples, Demi-Suíte, Quarto, Sala 1 Ambiente, Sala de TV, Hall com sacada, Jardim de Inverno, Cozinha, Cop. Lavanderia, BWC Suíte Simples, BWC Demi-Suíte, BWC Social. Com 1 vaga de garagem coberta. Possui Edícula com quarto, bwc, Churrasqueira. Com 221,12 m² de área construída e 426 m² de área do terreno..... **R\$ 600.000,00**

**Sobrado Jd. Botânico Rua Estanislau Chervinski Nº 504** - Cataratas. Suíte Simples com sacada, 2 Quartos, Closet, Sala Estar, Sala de Jantar, Cozinha, Área de Serviço, Despensa, BWC Suíte Simples, BWC Social, BWC Lavabo. Com 2 vagas de garagens cobertas. Com 185 m² de área construída..... **R\$ 536.000,00**

**Sobrado Rua Capitão Leônidas Marques Nº 1727** - Jd. Nova York. Suíte Master com sacada, 2 Quartos, Sala 2 Ambientes, Sala Íntima com sacada, Cozinha Gourmet, Lavanderia, BWC Suíte Master, BWC Social, BWC Lavabo. Com 2 vagas de garagens cobertas. Com 2 vagas de garagens descoberta. Possui Edícula com Churrasqueira. Com 202 m² de área construída e 186 m² de área do terreno..... **R\$ 505.000,00**

**Casa Rua Joaquim Távora Nº 747** - Pq. São Paulo. Suíte com Hidro, Suíte Simples, Sala Estar, Sala de Jantar, Cozinha, BWC Suíte Hidro, BWC Suíte Simples, BWC Social. Com 1 vaga de garagem coberta. Com 4 vagas de garagens descoberta. Possui Edícula com Churrasqueira, Pia, Balcão. Com 110 m² de área construída e 402 m² de área do terreno..... **R\$ 480.000,00**

**Casa Rua Visconde do Rio Branco Nº 1580** - Neva. 4 Quartos, Sala Estar, Cozinha, Área de Serviço, BWC Social. Com 1 vaga de garagem coberta. Com 3 vagas de garagens descoberta. Possui Edícula com Churrasqueira, Pia, Balcão. Com 120 m² de área construída + 120 m² de Edícula totalizando 240 m² de área total e 473 m² de área do terreno..... **R\$ 450.000,00**

**Casa Condomínio Bela Vista** - Marinas de Boa Vista. Suíte Simples, 3 Quartos, 2 Sala Estar, Sala de Jantar, Cozinha, Área de Serviço, BWC Suíte Simples, 2 BWC Social. Com 3 vagas de garagens cobertas. Possui Edícula com Churrasqueira, Pia. Com 240 m² de área construída e 750 m² de área do terreno..... **R\$ 420.000,00**

**Casa Rua Odilon Cerilo Barbosa** - Cancelli. Suíte Simples, 2 Quartos, Sala 1 Ambiente, Cozinha Planejada, Área de Serviço, BWC Suíte Simples, BWC Social. Com 1 vaga de garagem coberta. Com 1 vaga de garagem descoberta. Semi mobiliado. Possui Edícula com Despensa, Churrasqueira. Com 83 m² de área construída + 47 m² de Edícula totalizando 130 m² de área total..... **R\$ 360.000,00**

**Casa Cond. Decolores Rua Carlos Bartolomeu Cancelli Nº 1064** - Cancelli. Suíte Simples com sacada, 2 Quartos, Sala 2 Ambientes, Cozinha Gourmet, Área de Serviço, BWC Suíte Simples, BWC Social. Com 3 vagas de garagens cobertas. Semi mobiliado. Com 100 m² de área construída..... **R\$ 350.000,00**

**Casa Rua Raposo Tavares Nº 1144** - Jd. Nova York. 3 Quartos, Sala Estar, Cozinha, Área de Serviço, BWC Social. Com 1 vaga de garagem coberta. Com 1 vaga de garagem descoberta. Com 95,89 m² de área construída e 192 m² de área do terreno..... **R\$ 350.000,00**

**Sobrado Rua Curitiba Nº 1747** - Centro. Quarto com sacada, 2 Quartos, Sala 2 Ambientes, Cozinha, Área de Serviço, BWC Social, BWC Lavabo. Com 1 vaga de garagem coberta. Com 75 m² de área construída + 10 m² de Edícula..... **R\$ 265.000,00**

**Casa Rua Pernambuco** - Coqueiral. 2 Quartos, Sala 1 Ambiente, Cozinha, Lavanderia, BWC Social. Com 1 vagade garagem descoberta. Com 75 m² de área construída e 156 m² de área do terreno..... **R\$ 250.000,00**

**Casa Cond. Terra Nova III** - Rua Tranquilo Noro - Jd. Parque Verde. 2 Quartos, Sala 2 Ambientes, Cozinha Planejada, Área de Serviço Planejado, BWC Social, BWC Lavabo. Com 2 vagas de garagens descobertas. Semi mobiliado. Possui Edícula com sala e bwc, Despensa, Churrasqueira, Pia, Balcão..... **R\$ 250.000,00**

**Sobrado Rua Raposo Tavares Nº 934** - Jd. Nova York. Quarto com sacada, Sala 1 Ambiente, Cozinha, BWC Social, BWC Lavabo. Com 1 vaga de garagem coberta. Pintura nova. Com 80 m² de área construída e 74,56 m² de área do terreno..... **R\$ 198.000,00**

**Casa Rua Cora Coralina Nº 122** - Esmeralda. 2 Quartos, Sala 2 Ambientes, Cozinha, Área de Serviço, BWC Social. Com 1 vaga de garagem coberta. Semi mobiliado. Com 63 m² de área construída e 120 m² de área do terreno..... **R\$ 170.000,00**

#### PRÉDIOS E SALAS COMERCIAIS

**SALAS EDIFÍCIO UNIQUE, RUA MINAS GERAIS Nº 1914** - CENTRO. Sala 1 Ambiente, BWC Social, Com 1 vaga de garagem coberta. Com 112,66 m² de área total..... **R\$335.182,20**

**Loja de Roupas Infantis e para bebês - Rua Francisco Bartnik Nº 1843** - Pq. Verde. Sala 1 Ambiente, Cozinha, BWC Lavabo..... **R\$ 110.000,00**

**SALAS EDIFÍCIO UNIQUE, RUA MINAS GERAIS Nº 1914** - CENTRO. Sala 1 Ambiente, BWC Social, Com 1 vaga de garagem coberta. Com 112,66 m² de área total..... **R\$335.182,20**

**Loja de Roupas Infantis e para bebês - Rua Francisco Bartnik Nº 1843** - Pq. Verde. Sala 1 Ambiente, Cozinha, BWC Lavabo..... **R\$ 110.000,00**

#### TERRENOS E CHACARAS

**Terreno Av. Piquiri Nº 1469 São Cristóvão** - Lote/Data: 71 F - Quadra: 71 F. Área total de 8625 m²..... **R\$CONSULTE-NOS**

**Terreno BR 467 Cataratas** - Lote/Data: 02 - Quadra: 01. Terreno Comercial . Área total de 4800 m². Possui Água, Asfalto, Luz, Esgoto..... **R\$ 2.400.000,00**

**Terreno Rua Rio Grande do Sul Nº309 Centro** - Lote/Data: 06 - Quadra: 10. Terreno Residencial e Comercial. Área total de 500 m². Com medidas de 20m largura por 25m de comprimento..... **R\$ 2.150.000,00**

**Chácara** - Cataratas - Área de 5834 M² Possui Casa com 2 Quartos, Suíte, Sala de Estar, Sala de Jantar, Escritório, Cozinha, Lavabo, BWC Social, Área de Serviço, Canil, Churrasqueira, Piscina, Garagem para 02 Carros. Pomar de frutas com manga, pitanga, fruta do conde, kiwi, uva, ehorta..... **R\$ 1.500.000,00**

**Terreno Rua São Paulo Nº 1809 Centro** - Lote/Data: 06 - Quadra: 403. Terreno . Área total de 770 m². Com medidas de 22 m largura por 33 m de comprimento..... **R\$ 1.200.000,00**

**Terreno Cond. Tom Jobim** - Rua Djanira Nº 309 Country - Lote/Data: 14 - Quadra: 01. Terreno Residencial . Área total de 1099,88 m². Possui Água, Asfalto, Luz, Esgoto, Muro, Calçada..... **R\$ 900.000,00**

**Terreno Condomínio Marinas Doce Vida Terreno Residencial.** Área total de 3027,28 m²..... **R\$ 850.000,00**

**Terreno Rua dos Tropeiros Nº 170 Tropical.** Terreno Residencial e Comercial . Área total de 1012,9 m². Com medida de 29,76 m de largura..... **R\$ 750.000,00**

**Terreno Res. Treviso Av. Tito Muffato Fag** - Lote/Data: 10 - Quadra: 10. Terreno Residencial. Área total de 598 m²..... **R\$ 380.000,00**

**Terreno Rua Ivo Stengler Nº 582 Jd. Novo Milênio** - Lote/Data: - Quadra: Terreno Residencial . Área total de 300 m². Com medidas de 10 m largura por 30 m de comprimento. Terreno com relevo Regular. Possui Água, Asfalto, Luz, Esgoto..... **R\$ 170.000,00**

**Terreno Condomínio Felicitá** - Av. Das Torres - FAG - Lote/Data: 78..... **R\$ 170.000,00**

**Terreno Rua Lajes. Jd. Santa Catarina** - Lote/Data: 04 - Quadra: 09. Terreno . Área total de 491,56 m². Possui Água, Asfalto, Esgoto..... **R\$ 160.000,00**

**Terreno Rua Antonio Peixe Nº 1463 Florais do Paraná** - Lote/Data: - Quadra: 34. Área total de 250 m². Com medidas de 10 m largura por 25 m de comprimento..... **R\$ 80.000,00**

## DESTAQUE DE VENDA

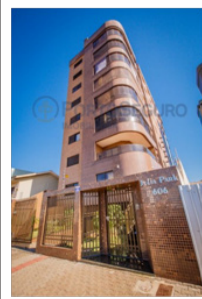

**Ed. Julia Park Rua Machado de Assis Nº 606 - Caravelle.** Suíte com Hidro, 2 Quartos, Sala 2 Ambientes sacada Com Churrasqueira, Cozinha, Lavanderia, BWC Suíte Hidro com Banheira, BWC Social, BWC de Serviço. Com 2 vagas de garagens cobertas. Possui 219,56 m² de área total e 142,85 m² de área privativa..... **R\$ 590.000,00**

**10**  
ANOS

**CONCRETIZANDO  
SONHOS**

**CVB**  
CONSTRUTORA  
VIVER.BEM

**(45) 3223-2586**  
**construtoraviverbem.com.br**

life comunicação

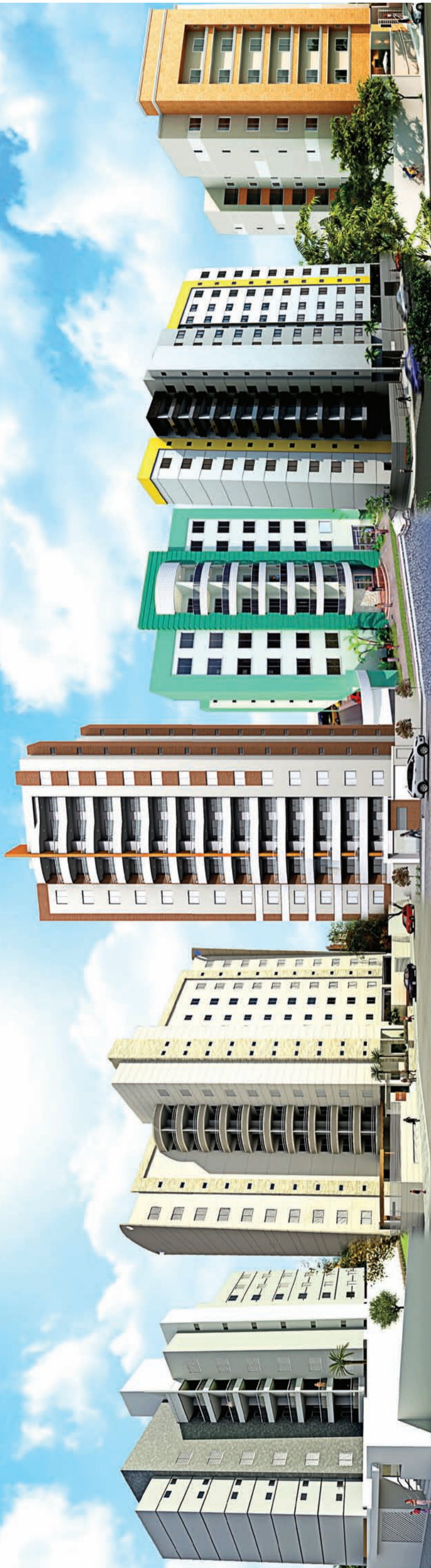

RESIDENCIAL

# Westpark

Entrega  
a partir de  
dezembro de  
2017!

MOMENTOS  
QUE REFLETEM  
A SUA VIDA.

UNIDADES  
A PARTIR DE:  
R\$ 97.534,05

2 ou 3  
DORMITÓRIOS



SALÃO DE FESTAS E ESPAÇO GOURMET



PLAYGROUND

IMAGENS ILUSTRATIVAS DA SALA DE ESTAR

FINAL 1-2-7-8

No RESIDENCIAL WESTPARK você encontra o apartamento certo para seu estilo de vida, seja ele qual for.



QUADRA DE FUTEBOL



ACADEMIA AO AR LIVRE



FINAL 6

APARTAMENTOS C/

53m<sup>2</sup>

56,5m<sup>2</sup>

60m<sup>2</sup>

3 DORM. FINAL 3-5

3 DORM. FINAL 4-5

2 DORM. FINAL 1-2-7-8

\*Área privativa

Rua João Merlin, 1367 -  
Universitário - Cascavel/PR



**Imobiliária Beck Lima**  
www.imobiliariabecklima.com.br

Plantões: 3225-4133 | 8822-3501 | 9860 - 4123 | 9926-2970 |  
9971-1181 | 9991-6292 | 9972-5830

DESDE 1985

REALIZAÇÃO





**CADINI**  
IMÓVEIS

(45) 3038-0777  
(45) 9804 - 7777

acesse:  
www.cadiniimoveis.com.br

**VENDA - LOCAÇÃO - AVALIAÇÃO**

**VENDAS**

**APARTAMENTOS**  
R. Castro Alves, centro - Ed. Veredas: 95m², 2 quartos, sala, cozinha com churrasqueira, wc, lavanderia.....a partir de R\$ 236.000,00  
R. Curitiba, nº 1591 - Curitiba Residence: 100m², 1 suite, 2 quartos, cozinha, sala, sacada c/ churr., gar ..... a partir de R\$ 300.960,00  
R. Marechal Floriano - Residencial Sonata: 69m², suite, 1 quarto, wc, sala, sacada c/ churr., coz, garagem ..... a partir de R\$ 280.000,00  
R. Francisco Bartnik, coqueiral - Jacarandá Boulevard: 77m², 2 quartos, sala, cozinha, wc, lavanderia .....a partir de R\$ 359.000,00  
R. Pernambuco, centro - Ed. Valparaíso: 143m², suite, 2 quartos, sala, cozinha, wc, lavanderia .....a partir de R\$ 425.000,00  
R. Francisco Bartnik, coqueiral - Oliva Garden: 154m², suite, 2 quartos, sala, cozinha, banheiro, lavanderia .....a partir de R\$ 387.200,00  
R. Paraná, centro - Ed. Tulipa: 167m², 1 suite, 2 quartos, sala, cozinha, wc, sacada c/ churrasq., lavanderia.....a partir de R\$ 469.838,69

**TERRENOS**  
LOTEAMENTO ECO PARK: 200m² sendo 10x20m, ao lado do IFET, até 150x para pagar .....a partir de R\$ 69.900,00  
FLORAIS DO PARANÁ: 250m² sendo 10x25m, ao lado do IFET, até 120x para pagar .....a partir de R\$ 88.000,00  
SANTO ONOFRE: 525m², taxa de ocupação de 60%, quadra 26 lote 12, Rua Potiguaras nº535 ..... R\$ 250.000,00  
CENTRO: 660m² sendo 12x55m, próprio comércio, próx. ao Hospital Salete, 70% tx ocupação ..... R\$ 600.000,00  
CENTRO: 715m² sendo 13x55m, tx ocupação 70%, próximo a Pão de Ló, aceita-se propostas ..... R\$ 720.000,00

**CASAS**  
R. Estocolmo, 890 - Itália Nova: 60m², laje, 02 quartos, sala, cozinha, banheiro, garagem ..... R\$ 145.000,00  
R. Venezuela, 251 - Região do Lago: 562m², 01 suite, 02 quartos, sala, cozinha, wc, lavanderia, garagem ..... R\$ 440.000,00  
R. Nereu Ramos, 2325 - próx. J.L: 560m², laje, 01 suite, 03 quartos, 02 salas, wc, cozinha, lavanderia ..... R\$ 630.000,00  
R. Pedro Ivo - Alto Canadá: 82m², laje, 02 quartos, salas, cozinha, wc, garagem, edícula..... R\$ 200.000,00

**SOBRADOS**  
Travessa Lajeado: 120m², 01 suite, 2 quartos, copa, cozinha, banheiro social, lavanderia, garagem..... R\$ 300.000,00  
R. Osvaldo Cruz, 101 - Na Neva: 138m², 01 suite c/ closet, 02 quartos, sala, cozinha, lavanderia, churras., garagem ..... R\$420.000,00  
R. Estanislau Chervinski - Cod. Jardim Botânico: 136m², 01 suite, 02 quartos, sala, wc, garagem, edícula..... R\$ 480.000,00  
R. Rio de Janeiro - centro: 210m², 01 suite, 02 quartos, banheiro parte de cima; sala, cozinha, lavanderia, banheiro social, garagem para 02 carros e churrasqueira ..... R\$ 850.000,00  
R. Hyeda Bágio Mayer, 2494 - Na Neva: 204m², 1 suite c/ closet, 2 quartos, banheiro social, lavabo, sala, cozinha, lavanderia, churrasqueira, garagem p/ 3 carros ..... R\$600.000,00

**SILVER TOWER**  
Oportunidade para investimento com excelentes preços

66,83m² área

82,49m² área

94,69m² área

**APARTAMENTOS A PARTIR DE R\$195 MIL**

**DESTAQUES**

**OPORTUNIDADE DE INVESTIMENTO NA CADINI IMÓVEIS**

*H. Rieger Residence*

**APARTAMENTOS NA PLANTA**  
Localizado em região privilegiada de Cascavel  
Apartamentos com área total de 142,20 m²  
1 suite  
2 quartos  
Sala de jantar/estar  
Sacada com churrasqueira  
2 vagas de garagem com depósito individual

**DIRETO COM A CONSTRUTORA**

**LOCAÇÃO**

Ed. Cruzeiro do Sul quiti 501 - R. Souza Naves, 4044 - centro: 1 quarto/sala, banheiro.....R\$350,00  
Res. Francisco Franco casa 39 - R. Grécia, 1479, Jd. Itália: 2 quartos, sala, cozinha, banheiro.....R\$700,00  
Cond. Terra Nova I casa 39 - Av. das Torres, nº 186: 90m², 3 quartos, sala, cozinha, wc, garagem coberta .....R\$870,00  
Ed. Jacarandá - Apto - R. Francisco Bartnik, 1079: 2 quartos, sala, cozinha, wc, sac churrasq., 1 garagem .....R\$1200,00  
Ed. Jacarandá - Apto - R. Francisco Bartnik, 1079: 1 suite, 2 quartos, sala, cozinha, wc, sac churrasq., 1 garagem .....R\$1500,00  
SALA COMERCIAL - R. JK,373, BAIRRO ALTO ALEGRE, Prox à Rodoviária - 2 banheiros, elevador .....R\$2.300,00  
Ap. Região do Lago - R. Rafael Picolli, 688: 1 suite, 2 quartos, banheiro, cozinha, garagem .....R\$850,00

Rua Presidente Bernardes, 1883  
Centro - Cascavel - PR [www.cadiniimoveis.com.br](http://www.cadiniimoveis.com.br)

CRECI 7297



**GERSON PARANHOS**

www.gersonparanhos.com.br CORRETOR DE IMÓVEIS

**APARTAMENTOS/CASAS/SOBRADOS:**

**APARTAMENTO REGIÃO DA UNIPAR: REFORMADO, SEMIMOBILIADO, SUÍTE COM CLOSET + CLOSET, 2 QUARTOS, SALA, COZINHA, BANHEIRO E GARAGEM, QUITADO ..... R\$ 250.000,00**

**CASA NO TROPICAL 125,00 M², LOTE 450,00 M², PROXIMO A BIG PÃO, SUÍTE + 2 QUARTOS E DEMAIS DEPENDÊNCIAS, ..... R\$ 590.000,00**

**SOBRADO NO PARQUE SÃO PAULO: PROX. AO BANCO DO BRASIL, 134,00 M², SUÍTE + 2 QUARTOS, WC SOCIAL, COZINHA, SALA ESTAR E DE JANTAR, LAVABO, ..... R\$ 380.000,00**

**CASA NO CANCELLI: ALV. 145 M², 2 QUARTOS, SALA, COZ. BANHEIRO, LAV., DEP. EMPREGADA, GARAGEM + EDÍCULA, LOTE 420,00 M², RUA ALSIR DA MOTTA, 316 ..... R\$ 380.000,00**

**CASA NO ACLIMAÇÃO 145,00 M², LOTE 600,00 M², RUA OTELO CELESTINO DE CASTILHOS, 621, ENTRE AS RUAS PRESIDENTE KENNEDY E RECIFE ..... R\$ 297.000,00**

**CASA EM CONDOMINIO NA CLAUDETE: ALV. 3 QUARTOS, SALA, COZINHA, BANHEIRO, LAVANDERIA E UMA VAGA DE GARAGEM, RUA TUIUTI, 1225 ..... R\$ 170.000,00**

**LOTES A VENDA:**

**ESQUINA PROXIMO A UNIPAR: 460,00 M², RUA RUI BARBOSA X SÃO LUIZ .... R\$ 520.000,00**

**ESQUINA NA FAG: 612,00 M² (17.50 X 35,00), RUA JOÃO CORREA COM ANÍBAL CURI, ESTUDA-SE TROCA POR SOBRADO ..... R\$ 430.000,00**

**ESQUINA NO RESIDENCIAL TREVISO: 700,00 M² (20,00 X 35,00), ..... R\$ 400.000,00**

**VALE DO SOL (REGIÃO DO PARQUE VERDE), 399,00 M², 14,00 X 28,50 ..... R\$ 310.000,00**

**JD. PALMEIRAS: LOTE 560 M² (14 X 40), C/ DUAS CASAS PEQUENAS LOCADAS ..... R\$ 260.000,00**

**ESQUINA NO SANTA CRUZ: 457,00 M², (15,00 X 30,50), PROXIMO AO COLÉGIO E POSTO DE SAÚDE, RUA TXIKAOS X TINGUIS ..... R\$ 240.000,00**

**CIDADE VERDE: 360,00 M², SENDO 14 METROS DE FRENTE RUA JATOBÁ .... R\$ 210.000,00**

**PARQUE MORUMBI: 527,00 M², SENDO 16,35 DE FRENTE, PROX, AO COLÉGIO ..... R\$ 160.000,00**

**LOTE VALE DO SOL: 355,00 M² RUA OTELO CELESTINO, 623 .. R\$ 160.000,00**

**MIRANTE: 200,00 M², RUA ERVAL, ÓTIMA VISÃO PARA A CIDADE R\$ 70.000,00 + PARCELAS OU QUITADO ..... R\$ 140.000,00**

Rua Souza Naves, 4150 - abaixo do Itaú Fone 3225.2540 - 9972.3834 - 8403.0652



**IMOBILIÁRIA ZANEL**  
Administração e Vendas  
CRECI 1696-J

**www.imobiliariazanel.com.br**

**IMÓVEIS PARA LOCAÇÃO**

**APARTAMENTOS:**  
APTO - Suite master, 2 qtos, 2 salas c/ sac, coz semi mobiliada, lav, gar. Rua Pres. Kennedy, Ed Athenas..... R\$ 1.500,00 + cond  
APTO - Suite, 2 qtos, sala/ copa c/ sac com churrasq, coz, lav, 2 vg gar. Av. Barão do Rio Branco eqs Rua Antonina ..... R\$ 1.100,00 ã possui cond  
APTO - Suite, um quarto, sala, cozinha, banheiro, área de serviço e 2 vagas de garagem, Rua Recife, Centro ..... R\$ 900,00 não possui cond  
APTO - Suite, 2 qtos simples, sala, coz, lav, 1 vg gar. Rua Recife, Ed Charrua..... R\$ 700,00 + cond  
APTO - 2 quartos, sala, cozinha, banheiro, área de serviço e 1 vaga de garagem, Rua Recife, Centro ..... R\$ 900,00 não possui cond  
APTO - 2 qtos simples, sala, coz, lav, 1 vg gar. Rua Siqueira Campos, Ed. Parati, São Cristóvão..... R\$ 700,00 + cond  
APTO - 1 Suite, sala, cozinha, 1 vaga de garagem, Ed Izabel, Rua Paraná esquina com Manoel Ribas.... R\$ 600,00 + cond  
APTO - 1 Suite, sala, cozinha, 1 vaga de garagem, Rua Recife, Centro..... R\$ 550,00 não possui cond  
APTO - 2 qts, bwc, sala, coz, lav e gar. Rua João Padilha, Res. Vogt, FAG ..... R\$ 550,00 não possui cond  
APTO - 2 qts, bwc, sala, coz, lav e gar. Av Torres, Ed. Torres, em frente a FAG ..... R\$ 550,00 + cond  
APTO - 1 qts, bwc, sala, coz, lav e gar. Av Torres, Ed. Torres, em frente a FAG ..... R\$ 450,00 + cond

**CASAS:**  
CASA MISTA- 2 quartos, sala, cozinha, bwc, área de serviço e garagem. Rua Romão Chrun, São Cristóvão..... R\$ 700,00  
CASA MISTA- 2 quartos, sala, cozinha, bwc, área de serviço e garagem. Rua Manoel Ribas, centro..... R\$ 600,00  
CASA MISTA- 2 quartos, sala, cozinha, bwc, área de serviço e garagem. Rua Pernambuco, Coqueiral..... R\$ 550,00  
CASA ALVENARIA- 2 quartos, sala, cozinha, bwc, área de serviço e garagem. Rua Edson B. de Oliveira, Jd Itamaraty. R\$ 600,00  
CASA ALVENARIA- 2 quartos, sala, cozinha, bwc, área de serviço e garagem, amplo terreno. Rua Luis Vianey Pereira, Maria Luiza, em Frente ao Abrigo São Vicente ..... R\$ 900,00

**SALA:**  
SALA COMERCIAL TÉRREA ESQUINA: Aprox 60 m², Coqueiral, Rua Pe Ricardo c/ Rua João Lili Círico. .... R\$ 600,00

**IMÓVEIS PARA VENDA**

ÁREA RURAL- 15 alq. mecanizados, prox ao Show Rural, ..... R\$ 2.600.000,00  
ÁREA URBANA- 2050 m² na BR 467 prox ao trevo cataratas, com 1 barracão de 300 m² e casa de 150 m². R\$ 1.200.000,00  
ÁREA RURAL- 2 alq. mecanizados, frente para BR 467, distrito de Sede Alvorada. .... R\$ 800.000,00  
ÁREA RURAL- 10 alq. past, frente para BR, c/trevo de acesso, em Santa Maria prox. polícia Rod ..... R\$ 600.000,00 (rec imóveis)  
CONJUNTO DE IMÓVEIS- 4 Sobrados, 1 Apto e 2 Sls Com, R João Lili Cirico eqs Padre Ricardo, Coqueiral. R\$1.800.000,00  
SOBRADO -TOLEDO- com aprox. 240m2 e lote com aprox. 280m2, excelente acabamento, Vila Industrial.. R\$ 900.000,00  
CASA ALVENARIA - 129.78 m², lote 480m2(12x40), R Carlos Chagas, Jd. Nova York ..... R\$ 700.000,00  
CASA MISTA - 130 m², lote 506,25 m2, R La Sale, São Cristóvão ..... R\$ 280.000,00  
CASA ALVENARIA ESQUINA- 120 m², lote 701m2, R Serra do Puruna, Morumbi ..... R\$ 250.000,00  
APTO - Suite, 2 qtos, sala, coz, bwc, lav, 2 vg gar. Rua Paraná, Ed. Itapuã (aceita camionete no negócio) R\$ 280.000,00  
APTO Res Pinheiros, Country. 2 qtos, sl, coz, banheiro, lav..... R\$ 170.000,00  
APTO Av. Torres, Fag. 2 qtos, sl, coz, banheiro, lav, aprox 72m2. .... R\$ 155.000,00  
APTO Av. Torres, Fag. 1 qtos, sl, coz, banheiro, lav, aprox 55m2. .... R\$ 115.000,00  
PRÉDIO RESIDENCIAL CENTRAL: Aprox. 1.070m2 de área construída e terreno de aprox.. 700m2, sendo 10 unid resid todas locadas, situado na Rua Recife, região central. .... R\$4.300.000,00  
TERRENO- Rua Amazonas esquina com Tiradentes, Country, 800 m² (20x40) ..... R\$ 800.000,00  
TERRENO- Rua Guanabara, Pioneiros Catarinense, 450 m² (15x30) ..... R\$ 300.000,00  
TERRENO- Rua Ciro Monteiro, Brasília, 384 m² (12x32) ..... R\$ 150.000,00  
TERRENO- Rua Masueto Franklinio Zanuzzo, Lot. Nova Veneza, 360 m² (12x30) ..... R\$ 135.000,00

**FONE/FAX (45) 3225-2595**  
Av. Brasil, 5904, 1º Andar, sala 04 - Centro - Cascavel/PR

**BRISA IMÓVEIS**  
Rua Souza Naves, 3983 - (45) 3225-3399 / 9972-3399

Sobrado semimobiliado no Jd Cristal, próx. a Unipar, com: suíte, 2 quartos, 3 salas, copa, cozinha, 2 BWC, lavabo, cozinha, edícula com churrasqueira, garagem para 3 carros - aceita imóvel de menor valor.

**IMÓVEIS À VENDA**

**1 QUADRA COM 5000M² -**

**AV Brasil - Parcela-se em 60**

**pagamentos**

- Terreno no Condomínio Brisa do Lago - Últimas unidades
- Terreno na Rua Teodoro Sampaio prox Igreja Pq São Paulo
- Terrenos com 2045 m² com 3 frentes Rua Administração.

277 | 369 | 467

- 19 ALQ. Mecanizados em São João a 3 Km da BR 277
- Sobrado na Rua Manaus - suíte, 2 quartos, 2 vagas de garagem, sala, cozinha e churrasqueira. R\$ 450.000,00





# Presença

## imóveis

CRECI J04494

Rua Pres. Juscelino Kubitschek, 1221, Coqueiral Cascavel - PR  
FONES (45) 3096-2020 / 9905-1162



### ED. HILÁRIO FELIPE EFFGEN

Localizado na RUA PRESIDENTE KENNEDY com 1 SUÍTE + 2 QUARTOS / 2 VAGAS DE GARAGEM. Valor: R\$ 300.000,00



### ED. GRAND HUDSON

Localizado na RUA PARAGUAI - ALTO ALEGRE, com 1 SUÍTE SIMPLES + 2 QUARTOS / 2 VAGAS DE GARAGEM. Valor: R\$ 274.000,00



# IMOBILIÁRIA DESTRO

F: 45.3038.6464 / 9972.0213 / 9972.0172

Endereço: Rua Paraná, 1803

e-mail: [destro.imobiliaria@gmail.com](mailto:destro.imobiliaria@gmail.com)

[www.imobiliariadestros.com.br](http://www.imobiliariadestros.com.br)

Representante autorizado:

**RODOBENS**  
CONSÓRCIO

## CASAS - MINHA CASA/MINHA VIDA

**CASA NO JARDIM BARCELONA**- Rua Olivedo, 957 com 50m²-2quartos,sala,coz., BWC., 1vaga. .... R\$ 125.000,00.  
**CASA RESIDENCIAL VILA GRAMADO** - Rua Paranaçu - 52 m², 03 qtos., sala e coz. conjugadas, bwc e 01 vaga..... R\$ 148.000,00.

## SOBRADOS

**SOBRADO TROPICAL** R. Fagundes Varela- 241,65 m² 1 suite, 3 quartos, bwc social, 3 salas, cozinha, lav., lav. 2 garagens, edic. chur. e piscina ..... R\$770.000,00  
**CONDOMÍNIO SOBRADOS PARQUE SÃO PAULO** - Rua Quintino Bocaiuva -Excelente acabamento (110m² privativos) - Condomínio Fechado - 01 quarto com closet, 01 quarto, sala estar, sala jantar, lavabo, cozinha, lavanderia, churrasqueira, 02 vagas de garagem ..... R\$ 330.000,00  
**SOBRADO CENTRO** - R. Nereu Ramos - próx. Shopp. JL (176m²) -1s., 02 q., bwc, sala de tv, sala de estar/jantar, coz., edic. com churr., lav ..... R\$ 450.000,00  
**SOBRADO JD. NOVA YORK GEMINADO Cond. SÃO MURIEL** - R. Raposo Tavares- 136,35m²- 1 suite, 2 quartos, sala de estar/jantar, coz, 2 vagas ..... R\$ 460.000,00  
**SOBRADO NA NEVA** - Rua M. Rondon-1 suite, 2q, sala de estar/jantar,coz., a/serv., churrasq, 4 vagas, sobre terreno. R\$780.000,00  
**IDEAL PARA CLÍNICAS - SOBRADO NO CENTRO** - Próximo à GASTROCLÍNICA-Rua Antonio Alves Massaneiro - Terreno 870m² - imóvel com 357m² - "suite, 03 quartos, sala estar, jantar, cozinha, lavanderia, dependência de empregada com bwc, edícula com churrasqueira, piscina" ..... R\$ 1.490.000,00

## CASAS

**MORADAS CASCAVEL** - terreno com 102 m² casa com 48 m² Cond. Fechado. Com 2 quartos cozinha, lavanderia, sala 1 vaga. Aceita casa maior valor. .... R\$ 115.000,00  
**CASA ESQUINA - 14 NOVEMBRO** - R. Apare. dos Portos, 116,37m²-2 quartos, sala de estar/jantar, coz., 2bwc, garagem c/ lav. e dep. terreno 225 m² ..... R\$ 200.000,00  
**PARQUE SÃO PAULO** - R. Joaquim Távora - Terreno 402 m² - Casa 110 m² - 01 suite, 02 quartos, sala de estar, cozi., lav., bwc, garagem, sobre de terreno ..... R\$ 290.000,00  
**SÃO CRISTOVÃO** -Rua. Estilac Leal ,806- casa 120m²-3 quartos, sala ,coz., 2vagas, lavand., Terreno 455,23m² ..... R\$ 310.000,00.  
**CASA CANADÁ - JARDIM CANADÁ** - Rua Canoas, 247 - terreno 536,69 m² casa com 79,26 m² ACEITA IMÓVEL MENOR VALOR ... R\$ 320.000,00.  
**SANTA CRUZ** -Rua Juruna, 1339- terreno com 390m²- tem duas casas uma com 99m² e a outra com 65m²..... R\$ 350.000,00.  
**PARQUE SÃO PAULO**-Rua Carlos de Carvalho em frente parque Tarquinio. 2 suítes, 2 quartos, estar, jantar, coz, lavand. Terreno 297 m² ..... R\$ 380.000,00.  
**PARQUE SÃO PAULO** - Rua Cuiabá - "Terreno 537 m² - Casa 160 m² - 01 suite, 02 quartos, bwc, sala de estar, sala de jantar, cozinha, lavanderia, escritório/quarto, 04 vagas de garagem, sobre de terreno" ..... R\$ 420.000,00.  
**BOM NEGÓCIO - 3 casas no SÃO CRISTOVÃO** -Rua Antonina-Área const. 310,85m²(3 casas)- terreno com 715m²..... R\$ 490.000,00  
**PARQUE SÃO PAULO**-R. Carlos de Carvalho- 2 suite sendo uma com hidro, 2 quartos, sala de estar, cozinha lavanderia, Terreno com 297m² ..... R\$ 450.000,00.  
**CASA no NOVO MILÊNIO** - R. Ariundo Carelli, 1037-187m²- 1 suite, 2 quartos, sala de estar e jantar conj., cozinha, área de serviço, churr., 3 vagas ..... R\$ 530.000,00.  
**COQUEIRAL** -Rua Flamboyant- 155 M²-1 suite, 3 quartos, sala de estar, sala de TV, escritório,cozinha, depósito, churr., piscina aquecida2 garagens ..... R\$ 870.000,00.  
**CASA JD. NOVA ITALIA** -terreno com 600 m² 15x40 casa com 130 m² com 1 suite 1 quarto, sala estar/jantar, coz, lav, 2 vagas edic. c/ churr. .... R\$ 295.000,00

## TERRENOS

**LOTES EM GUARANIACU - LOTEAMENTO PARIS** com 300m² - lotes urbanos, com toda infra estrutura..... a partir de R\$ 49.800,00  
**TERRENO NO CENTRO** - Rua Natal - (600m²) - (Preservação Permanente)..... R\$ 40.000,00.  
**TERRENO 375 m² COND. VIVER EM FLORES** - terreno 15x25 a 1.500m do trevo de Boa Vista da Aparecida...a partir de ..... R\$ 50.000,00.  
**TERRENO COM 1500 m² COND. PARAISO DO SOL** - Boa Vista da Aparecida ..... R\$100.000,00.  
**TERRENO COM 1.848,19 m² MARINAS DOCE VIDA BOA VISTA DA APARECIDA** ..... R\$150.000,00.  
**MEIO LOTE NA NEVA** - Rua Marechal Rondon, 594- com 180m²(6x30) meio terreno ..... R\$150.000,00.  
**LOTE NO JD. VENEZA** -Rua Ivai,152- Terreno 12 x 30 = 360 m². Com duas casas ;1 de alvenaria e uma de madeira. R\$ 165.000,00.  
**LOTE NA FAG**- R. João Kuloski- 525 m² ..... R\$ 280.000,00  
**LOTE NA FAG**- Rua Amarelido Passos- 600 m² ..... R\$ 320.000,00  
**CANCELLO** -Rua Osvaldo Cruz, 3423- terreno com 14x40 = 560 m² ..... R\$ 420.000,00.  
**TERRENO TREVISO** Rua Farenza, 610- terreno com 15x40= 600m² Valor: ..... R\$ 380.000,00.  
**CANCELLO**-Rua Belém, 744- terreno com 15x49 = 735 m² ..... R\$ 580.000,00.  
**TERRENO AO LADO COLÉGIO MARILIS**-com 600 m² 15 x 40 com 3 casas mistas R\$ ..... R\$ 750.000,00.  
**LOTEAMENTO AUTODROMO** -Marginal BR 277 - 3.250m² ..... R\$ 980.000,00.  
**LOTE CARAVELLE**-Rua Vicente Machado com 1000 m² 20 x 50 com 4 casas de madeira. .... R\$ 1.300.000,00  
**LOTES NO TROPICAL Quadra 21 - 16 terrenos juntos Final da Rua Manaus** (7500 m²) - ..... R\$ 5.600.000,00.  
**RECANTO TROPICAL** - Meia Quadra em frente Unipar (6.188 m²) - ..... R\$ 11.500.000,00.  
**12 TERRENOS JUNTOS PIONEIROS CATARINENSE** - Imóvel Comercial estrutura de Motel, e Casa Residencial - área total de 7.008 mts ..... R\$ 6.835.000,00

## CONSÓRCIOS RODOBENS

COMECE 2016 COM TODA SEGURANÇA. GARANTA SUAS CONQUISTAS COM O PLANEJAMENTO DO CONSÓRCIO.  
Planos de IMÓVEIS - Parcelas de R\$ 514,78 em até 180 meses pra pagar. FGTS como lance.  
Planos de CARROS - Parcelas de R\$ 485,84 em até 72 meses pra pagar. Crédito de R\$ 28.360,00

## FAZENDAS E CHÁCARAS

**PROCURANDO UMA FAZENDA - CONSULTE-NOS - TEMOS VÁRIAS ÁREAS NA REGIÃO.**  
**GUARANIACU** - Linha Bornann- 10,5 alqueires, planta 8 alqueires, 8 açudes. .... R\$ 600.000,00  
**GUARANIACU** - Zona Rural- 37,5 alqueires, Planta 22 alqueires.pode ampliar para 25 reflorestamento de Eucalipto, reserva 7,5 alqueires ..... R\$ 2.100.000,00

## COMERCIAL

**PARA INVESTIDOR - PRÉDIO COMERCIAL AO LADO DA CATEDRAL E HOTEL COPAS VERDES** - com 898, 18 m² de área construída, com 3 PAVIMENTOS - 15 KINETES ALUGADAS e 02 salas comerciais térreas..... R\$ 2.100.000,00. ACEITA NEGOCIAÇÃO.  
**SALA COMERCIAL TÉRREA** - Av Toledo 1144 Próx Posto São Gabriel com 30 m²..... R\$ 120.000,00  
**SALAS COMERCIAIS - ED. UNIQUE OFFICE**- com 100,61 m² na Rua Minas Gerais próx Hosp. Dos Olhos a partir de .... R\$ 345.480,86

## APARTAMENTOS

**NOVO MILÊNIO - ED. DOM GREGÓRIO** - 916- 3º andar- 70m²- 2 quartos, sala e cozinha conjugados, área de serviço, 1 vaga ..... R\$ 155.000,00  
**APARTAMENTO NUREMBERG** -Rua Manaus, 2074- Térreo Bl. A- Frente-98,61m²- 2 qu., sala de estar /jantar, coz. área de serviço, 1 vaga ..... Valor: R\$ 175.000,00  
**APARTAMENTO GARDEN CLUB** - Cancelli- 1 su. 2 qu., sala estar, jantar, cozi., lav, 1 vaga. Pisc.Play Ground, Quadras Quiosques, Acad. .... a partir de R\$ 239.800,00  
**CENTRO - ED. RUI BARBOSA**- Rua Rui Barbosa-2q., sala, coz., 1 gar., Aptos 1203 e 602 ..... R\$ 240.000,00  
**APTO ED. RIO DA PRATA** -Rua Uruguai,423-2º andar-88,97m². 3 quartos, BWC, sala de estar /jantar, coz., área de serviço. 1 vaga Semi Mobiliado ..... R\$ 248.000,00  
**EDIFÍCIO SALVADOR DALÍ - COUNTRY** 120 m² 1 suite e 2 quartos, sala de estar, jantar, cozinha e lavanderia, sac.churr, elevador e 1 vaga ..... A partir de R\$ 250.000,00  
**CENTRO - ED RUI BARBOSA**-Rua Rui Barbosa- 2 quartos, sala, cozinha e BWC mobiliados,1 garagem. Aptos 803 e 1003 R\$250.000,00  
**CENTRO - ED. ANGELA** - Rua Paraná- 119,64 m²-2 quartos, sala de estar/jantar, BWC, área de serviço, 1 garagem- Cond. R\$ 210,00 ..... R\$ 249.000,00  
**CENTRO - ED. VALENCE** Rua Mal C. Rondon próximo ao IDEAL com 108,62 m² 2 quartos 1 vaga ..... a partir de R\$ 255.260,83  
**CENTRO - ED. VALENCE** Rua Mal C. Rondon próximo ao IDEAL com 121,27 m² 1 suite e 1 quarto quartos 1 vaga ..... a partir de R\$ 285.004,51  
**CENTRO - ED. VALENCE** Rua Mal C. Rondon próximo ao IDEAL com 145,46 m² 3 suítes 2 vaga ..... a partir de R\$ 584.162,70  
**PACAEMBU - ED. GRAND CLUB**- Rua Bartolomeu Gusmão-11,75m² -A VISTA COM DESCONTO a partir de ..... R\$ 305.690,00  
**APARTAMENTO ALEXANDRIA**- Centro - 106 m² total 69,48 m² priv. 1 suite, 1 qu, sala estar/jantar sac churra, 1 vaga a partir R\$ 307.958,40.  
**APARTAMENTO ED VITA REAL**- Antonina- com 1 suite 2 quartos, sac. c/ churr., coz. Lav. 1 ou 2 vagas, ..... Com 140 m² A partir de R\$ 373.834,00.  
**APTO ED. VILLAGIO REAL** - Rua São Luiz - com 168 m² com 1 sui. 2 quartos,estar,jantar, coz, lav, 2 vagas a partir de R\$ 471.078,36  
**NEVA - Ed. CURITIBA** - com 1 suite e 1 quarto sala estar jantar, coz.,sac c/ churr. 1 vaga ..... a partir de R\$ 300.960,00  
**NEVA - Ed. CURITIBA** - com 1 suite e 2 quartos sala estar jantar, coz.,sac c/ churr. 2 vagas a partir de ..... R\$ 414.091,00  
**CENTRO - ED. VALPARAÍSO** -Centro - Aptos. 1 suite e 2 quartos com 1vaga 95,18 m² de área útil de R\$ 430.000,00 por R\$ 399.000,00.  
**CENTRO - ED. VALPARAÍSO** -Centro - Aptos. 1 suite e 1 quarto com 1 vaga 65,40 m² de área útil de R\$ 350.000,00 por R\$ 319.000,00.  
**CENTRO - ED. TULIPA** - R. Paraná- 165m²-9º andar -1 s., 2 q., sala de estar/jantar, coz., lav, sac. c/ churrasq, 2 vagas ..... R\$ 435.000,00  
**APTO NO COUNTRY ED. FLOR DE LÓTUS** -Rua Voluntários da Pátria, próximo à Igreja São João Batista 2º andar, 180 m² total 1 suite e 2 quartos, sala estar jantar, cozinha lavanderia, sac c/ churrasq, condomínio baixo, piscina, 2 vagas. De R\$ 550.000,00 por R\$ 440.000,00  
**APARTAMENTO EDIFÍCIO SPLENDORE** Apartamento com 154,48 m² Rua Pedro Ivo em frente à Igreja São João Batista, Country, com 1 suite, 2 quartos, sala estar, jantar, cozinha, lavanderia, 02 vagas garagem, de ..... R\$ 520.000,00 por R\$ 495.000,00. Entrada parcelada e restante financiamento.  
**APTO ED. MONTE REAL** - Centro- 178 m² total, 133 m² área útil, 1 su., 2 qu., sala estar/jantar, cozinha, lav, dep empreg, 1 vaga, 2 elevadores, port. 24 hs, ..... R\$ 450.000,00  
**APTO ED. LA FELICITA** - Rua Mato Grosso com 222,14 m² com 1 suite 2 qu, estar, jantar, coz, lav, 2 vagas, áreas de lazer ..... a partir de R\$ 684.018,55  
**CENTRO - ED. BELLE MAISON** - R. Mato Grosso - 8º andar - 01 s. c/ hidro e closet, 01 s. simples, 02 q., sala de estar, sala de jantar sacada c/ churr. fechada com vidros, lavabo, sala de tv, cozinha, lav., e 02 vagas. .... R\$ 765.000,00.

## ALUGUEL

**APTO RUA PARANÁ** em frente Geração Veículos- próximo ao São Lucas com 2 quartos, sala estar jantar, cozinha lavanderia, 1 vaga, peças grandes ..... R\$ 800,00  
**SALA COMERCIAL NA RUA PARANÁ** próximo ao Hosp. São Lucas - térrea com 80 m² de frente para Paraná ..... R\$ 1.500,00

# DK IMOBILIÁRIA

ano 26<sup>®</sup> J-3224

"Confie para nós a administração e venda de seu imóvel"

## VENDAS

### TERRENOS PARA VENDA

**TERRENO BR 467, LOTEAMENTO JARDIM ALVORADA MEDINDO 1525,00 M..... VALOR R\$ 750.000,00**  
**TERRENO RUA CIPRESTE, CONDOMÍNIO PORTAL DO VALE, PARQUE VERDE MEDINDO 2.036,79 M2 ..... VALOR R\$ 700.000,00**  
**TERRENO RUA JOÃO KULOSKI, LOTEAMENTO FAG MEDINDO 525,00 M2 ..... VALOR R\$ 280.000,00**  
**TERRENO RUA AMARILDO PASSOS, LOTEAMENTO FAG MEDINDO 600,00 M2 . VALOR R\$ 320.000,00**

### CASAS PARA VENDA

**CASA: RUA TARQUINIO JOSLIN DOS SANTOS, 694 JARDIM MARIA LUIZA - 02 SUITES, 04 QUARTOS, 05 BWC'S, COZINHA, ÁREA DE SERVIÇO, 04 VAGAS DE GARAGENS (MEDINDO 320,00 M2) ..... VALOR R\$ 1.050.000,00**  
**CASA: RUA ENGENHARIA, 645 JARDIM UNIVERSITÁRIO - 01 SUITE, 02 QUARTOS, SALA, BWC SOCIAL, COZINHA, ÁREA DE SERVIÇO, 01 VAGA GARAGEM (MEIA QUADRA DA UNIOESTE ..... VALOR R\$ 320.000,00**

### APARTAMENTOS PARA VENDA:

**ED. BREMEN 2º ANDAR: RUA PIO XII, nº 1723 - 01 SUITE, 02 QUARTOS, SALA, COZINHA, BWC SOCIAL, ÁREA DE SERVIÇO, 01 VAGAS DE GARAGEM ..... VALOR R\$ 199.500,00**

## LOCAÇÃO

### LOCAÇÃO KINETES:

**RES. GABARITO - KINETE: RUA DO FEITOR, 65 FACULDADE - 01 QUARTO, SALA/COZINHA, BWC, LOCAL PARA ESTACIONAMENTO ÁREA COM CHURRASQUEIRA..... VALOR R\$ 330,00 A 360,00**

### LOCAÇÃO APARTAMENTOS:

**ED. RUI BARBOSA, AP. 1303 13º ANDAR: RUA RUI BARBOSA ESQUINA COM A RUA PERNAMBUCO - 02 QUARTOS, BWC SOCIAL, SALA EM 02 AMBIENTES, COZINHA, ÁREA DE SERVIÇO, 01 VAGA DE GARAGEM ..... VALOR R\$ 1000,00**  
**ED. RUI BARBOSA, AP. 903 13º ANDAR: RUA RUI BARBOSA ESQUINA COM A RUA PERNAMBUCO - 02 QUARTOS, BWC SOCIAL, SALA EM 02 AMBIENTES, COZINHA, ÁREA DE SERVIÇO, 01 VAGA DE GARAGEM ..... VALOR R\$ 1000,00**  
**ED. JK, AP. 201 2º ANDAR: RUA JUSCELINO KUBITCHEK, 1207 - 02 QUARTOS, BWC SOCIAL, SALA EM 02 AMBIENTES, COZINHA, ÁREA DE SERVIÇO, SACADA COM CHURRASQUEIRA, 01 VAGA DE GARAGEM ..... VALOR R\$ 800,00**

### SOBRADO E CASA PARA LOCAÇÃO:

**CASA FUNDOS. RUA LONDRINA, 2468 03 QUARTOS, BWC SOCIAL, SALA, COZINHA, ÁREA DE SERVIÇO, 01 VAGA DE GARAGEM..... VALOR R\$ 550,00**

### SALAS COMERCIAIS PARA LOCAÇÃO

**SALA COMERCIAL RUA: SETE DE SETEMBRO, Nº 2.858 CENTRO ..... VALOR R\$ 1.000,00**  
**SALA COMERCIAL ED. FELIPE ADURA, SALA 305B RUA: ANTONIO ALVES MASSANEIRO, Nº 154 ..... VALOR R\$ 400,00**  
**SALA COMERCIAL RUA: SETE DE SETEMBRO, Nº 3034 ED. EMILIA SARAIVA SALA, 61 CENTRO ..... VALOR R\$ 550,00**  
**SALA COMERCIAL AV. BARÃO DO CERRO AZUL, 866 ..... VALOR R\$ 1.800,00**  
**PRÉDIO COMERCIAL COM 400 M2 RUA: CARLOS GOMES ESQUINA COM A RUA RIO DE JANEIRO ..... VALOR R\$ 4.500,00**  
**SALA COMERCIAL RUA: RIO GRANDE DO SUL, Nº 1026 CENTRO COMERCIAL BELLA CITÁ ..... VALOR R\$ 3.400,00**

### TERRENO PARA LOCAÇÃO

**TERRENO AV. BRASIL, PROXIMO A RUA JK ..... VALOR R\$ 3.500,00**

**Rua RECIFE, 659 - CENTRO - CASCAVEL/PR**

Fone: (45). 3224.2825 - [www.imobiliariadk.com.br](http://www.imobiliariadk.com.br)



CONSTRUTORA  
**B4**

www.b4construtora.com.br

45.3035-2060

# CURITIBA RESIDENCE

PRONTO PARA MORAR!

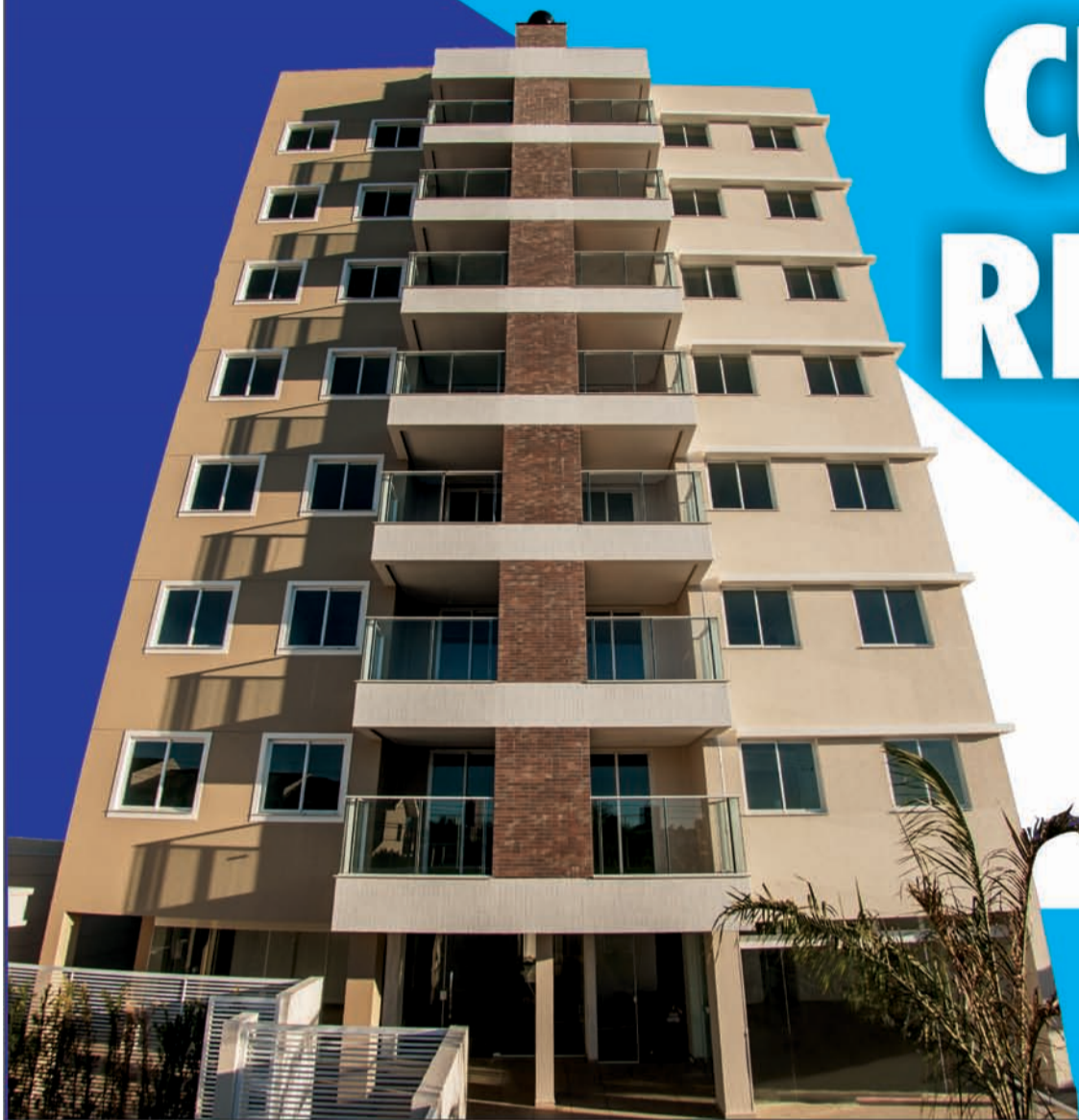

**ÓTIMA LOCALIZAÇÃO  
NO BAIRRO NEVA!**

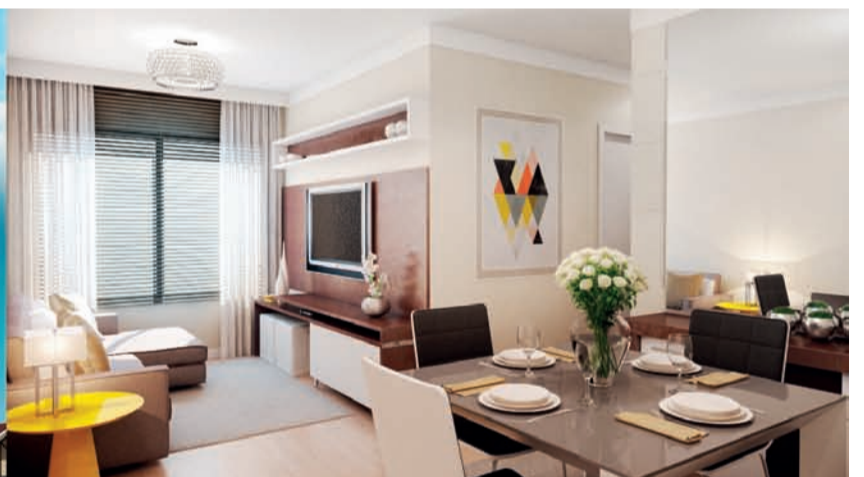

RESIDENCIAL  
**ROSENGARTEN**

RUA 1º DE MAIO, 195 | NEVA

2 DORMS.  
90M2

3 DORMS.  
120M2

VISITE  
APARTAMENTO  
DECORADO

2 E 3  
DORMITÓRIOS  
COM 1 OU 2 VAGAS  
DE GARAGEM



Central de Vendas:  
(45) 3038.1515  
(45) 9112.1515  
vendas@krum.com.br  
www.krum.com.br



Curta nossa Fan Page e compartilhe as novidades.

Fique por dentro dos lançamentos do mercado imobiliário, com conteúdos sempre atualizados.



## APARTAMENTOS EM CONSTRUÇÃO

**= ED. ELEGANCE. APTOS - Rua Dom Pedro II esq. Mato Grosso - CENTRO. - R1 - 16.347 - 2013**

(02 APTº POR ANDAR), Com (240,02 vagas de garagem) - 01 suíte, 02 quartos, bwc social, sala p/ 2 ambientes c/, churrasqueira, lavabo, cozinha, área de serviço, bwc, área comum com piscina, salão de festa com espaço gourmet, Hall decorado, cameras segurança, medidor água individual poço artesiano. (LANÇAMENTO).

**= ED. PRIVILEGE. APTOS - Rua Mato Grosso - CENTRO. - R1 - 062.178-2010**

(02 APTº POR ANDAR), Com (294,31M² 02 vagas de garagem), 01 suíte máster, closet, 02 suítes, sala estar / jantar / espaço gourmet, sacada, lavabo, cozinha, lavanderia, dep. de empregada - Área comum c/ piscina adulto, piscina infantil, deck, Play Ground, fitness, sauna mini-quadra, salão de festas, cozinha gourmet, churrasqueira, sala de jogos, bicicletário.

**= ED. INFINITY. APTOS - Rua Mato Grosso - CENTRO. - R1 - 44.306 - 2011**

(04 APTº POR ANDAR), Com (164,271M²) 02 vagas de garagem) - 01 suíte, 02 quartos, Bwc social, sala p/ 2 ambientes c/ churrasqueira, cozinha, lavanderia. Área comum Hall decorado, salão de festa, espaço gourmet, churrasqueira, playground, quadra poliesportiva, poço artesiano.

**= ED. SPLENDORE. APTOS - Rua Pedro Ivo - CENTRO. - R1 - 75.770 - 2012**

(04 APTº POR ANDAR), Com (154,488,02 vagas de garagem) - 01 suíte, 02 quartos, Bwc social, sala p/ 2 ambientes c/ churrasqueira, cozinha, lavanderia. Área comum Hall decorado, salão de festa c/ cozinha, sala de jogos, piscina c/ deck, churrasqueira, poço artesiano.

**= ED. ABSOLUTE. APTOS - Rua Carlos de Carvalho - CENTRO. - R1 - 79.563 - 2014**

(06 APTº POR ANDAR) - (DUAS OPÇÕES DE PLANTAS), 02 quartos, Bwc social, sala / cozinha / lavanderia, vaga de garagem. Área comum Hall decorado, 03 elevadores, salões de festa, churrasqueira e outros atrativos. EXCELENTE LOCALIZAÇÃO.

## APARTAMENTOS

**= ED. COUNTRY VILLE RESIDENCE. APTOS - R. Jorge Samways. - FOZ DO IGUAÇU - R2 - 6012 - 1998**

Com 425,312M², c/ 03 vagas de garagem - 256,441m² c/ 03 vagas de garagem 240,0748m² c/ 2 vagas de garagem - 227,336m² c/ 02 vagas de garagem.

**= ED. PORTO GENOVA. APTO 500 - Av.Visconde de Guarapuava, 4629 - CURITIBA - PR.**

Com 602,02. 01 suíte máster (closets e bwc's feminino/masculino), 02 suítes, terraço, rouparia, home Office, área social ampla c/ hall(galeria), sala jantar, cristaleira, living integrado ao estar íntimo/ jardim de inverno, lavabo, copa c/ estar, churrasqueira (individual, cozinha espaçosa, lavanderia c/ quarto de secagem e varal, 02 dep. de empregada, 04 vagas de garagem, depósitos

**= ED. ATLANTA. APTO 302 - Rua Pernambuco esq. c/ Salgado Filho - CENTRO.**

Com 184,02. 01 suíte, 02 quartos, Bwc social, sala p/ 2 ambientes, cozinha, área de serviço, 02 vagas de garagem. R\$450.000,00.

**= ED. CASA BLANCA. APTO 100 - Rua Mato Grosso, 1966 - CENTRO.**

Com 192,38M². 01 suíte, 02 quartos, Bwc social, sala p/ 2 ambientes, lavabo, sacada, cozinha, lavanderia, dep. de empregada, 02 vagas de garagem, (armários 2 quartos e cozinha - tanque - pisos laminado / cerâmica). R\$ 420.000,00.

**= ED. CASA BELLA. APTO 302 (DUPLEX) - R. Mato Grosso, 2002 - CENTRO.**

Com 274,02. 01 suíte c/sacada (fechada blindex), 02 quartos, bwc social, sala Tv sala p/ 2 ambientes c/ sacada (fechada blindex), lavabo, cozinha c/ armários, lavanderia, dep. de empregada, 02 vagas de garagem. R\$650.000,00.

**= ED. GEMINI II. APTO 15º ANDAR - Rua São Paulo, 789 - CENTRO.**

Com 240,02. 01 suíte máster, 02 quartos, Bwc social, sala p/ 2 ambientes c/ sacada, lavabo, sala jantar c/ sacada e churrasqueira, cozinha, lavanderia, dep. de empregada, 02 vagas de garagem. R\$750.000,00.

**= ED. IMPERATRIZ. APTO - Rua Olavo Bilac, 1319 - CENTRO.**

Com 257,02. 01 suíte máster, 03 quartos, Bwc social, sala p/ 3 ambientes c/sacada fechada Blindex, lavabo, cozinha, lavanderia, dep. de empregada, depósito, 02 vagas de garagem. (APTO MOBILIADO- AR SPLIT - PISO LAMINADO E GRANITO). R\$ 850.000,00.

**= ED. MILÃO. APTO 302 - Rua Paraná, 5319 - CENTRO**

Com 106,2M². 02 quartos, bwc social, sala p/ 2 ambientes c/ sacada, cozinha (mobiliado/ eletrodomésticos), lavanderia, 01 vaga de garagem. R\$ 300.000,00.

**= ED. RESID. ROSEMOUNT APTO 1303 - Rua Pernambuco, 1364 esq. - CENTRO.**

Com 295,02. 01 suíte máster, 02 suítes, sala tv, sala jantar c/ sacada e churrasqueira, lavanderia, Bwc de serviço, 02 vagas de garagem individuais.. R\$950.000,00, (aceita imóvel até R\$450.000,00).

**= ED. GEMINI II. APTO 16º ANDAR - Rua São Paulo, 789 - CENTRO.**

Com 240,02. 01 suíte máster, 02 quartos (um c/ armário), Bwc social, sala estar c/ armário c/ sacada, lavabo, sala jantar c/ armário, sacada c/ churrasqueira / pia, cozinha, lavanderia dep. de empregada, 02 vagas de garagem. (suíte c/ armário, cozinha e lavanderia. c/ armários). R\$680.000,00.

**= ED. RESID. ROSEMOUNT APTO 901 - Rua Pernambuco, 1364 esq. - CENTRO.**

Com 296,26M². 01 suíte máster, 02 suítes, sala estar, lavabo, sala estar / jantar c/ espaço gourmet, cozinha, lavanderia, Bwc de serviço, 02 vagas de garagem. R\$ 750.000,00,

**= ED. NUREMBERG. APTO 17 BL C - Rua Manaus, 2074 - CANCELLI.**

Com 134,21,02. 03 quartos, Bwc social, sala p/ 2 ambientes, cozinha e lavanderia, 02 vagas de garagem.

**= ED. ALTO LEBON. APTO - Rua Rio de Janeiro, 956 - CENTRO.**

Com 149,02. 01 suíte, 01 quarto, Bwc social, sala p/ 2 ambientes c/ sacada churrasqueira / pia, cozinha (mobiliada), lavanderia, 02 vagas de garagem. R\$400.000,00.

**= ED. QUINTO ANDREIS BLA. APTO 103 - Rua Theodoro Sampaio, 458 esq. Souza Naves - PQ. SÃO PAULO**

Com 104,01M². 01 suíte, 01 quarto, Bwc social, sala p/ 2 ambientes c/ sacada e churrasqueira/pia, cozinha, lavanderia, 01 vaga de garagem.

**= ED. QUINTO ANDREIS BLB. APTO 103 - Rua Theodoro Sampaio, 458 esq. Souza Naves - PQ. SÃO PAULO**

Com 91,50M². 02 quartos, Bwc social, sala p/ 2 ambientes c/ sacada e churrasqueira

/pia, cozinha, lavanderia, 01 vaga de garagem.

**= ED. GERALDO MARQUES SARAIVA - (COBERTURA DUPLEX - MOBILIADO). Rua Mato Grosso, 1789 - CENTRO.**

Com 366,39M². 01 suíte c/ closet/ sauna, escritório, salão de jogos, Bwc social, sala jantar, cozinha, lavanderia, salão de festa amplo, 04 vagas de garagem. R\$1.800.000,00.

**= ED. SHERATHON, APTO - Rua Rio de Janeiro, 1626 - CENTRO.**

Com 100,23M². 03 quartos, Bwc social, sala estar / jantar c/ sacada, cozinha, lavanderia, 01 vaga de garagem. R\$250.000,00.

**= ED. PRIVILEGE I. APTO 6º ANDAR - Rua Mato Grosso, 2687 - CENTRO.**

Com 304,14M². 01 suíte máster c/ closet, 01 suíte, salas - espaço gourmet, lavabo, cozinha, lavanderia, 02 vagas de garagem. R\$1.200.000,00 (MOBILIADO).

**= ED. NANAI RESIDENCE. APTO 206 - Bloco Vila Anchova - PORTO DE GALINHAS - PE.**

Com 60,02. 01 suíte, 01 quarto, Bwc social, cozinha, sacada, espaço Gourmet. R\$650.000,00.

**= ED. SALGADO FILHO, APTO 101 - Rua Salgado Filho, 3253 - CANCELLI.**

Com 160,90M². 01 suíte, 02 quartos, Bwc social, sala p/ 2 ambientes - sacada e churrasqueira, cozinha, área de serviço. 02 vagas de garagem.

**= ED. VALENTINA, APTO 2º ANDAR - Rua Antonina, 2464 - CENTRO.**

Com 156,50M². 01 suíte c/ sacada, 01 quarto, Bwc social, sala estar / jantar c/ sacada, cozinha, lavanderia. 01 vaga de garagem. R\$500.000,00

**= ED. FILADELPHIA. (COBERTURA) - Rua Rio de Janeiro, 1110 - CENTRO.**

Com 750,02. 02 suítes, 02 demi-suítes, sala estar, sala jantar c/ churrasqueira, lavabo, copa, cozinha, lavanderia, dep. de empregada, 06 vagas de garagem. (salão de festa c/ churrasqueira - salão de jogos - academia - piscina). R\$1.550.000,00.

**= ED. COUNTRY WAY. APTO 314 - R. Vicente Machado, 2076 - COUNTRY.**

Com 143,02. 01 suíte, 02 quartos, bwc social, sala p/ 2 ambientes c/ sacada e churrasqueira, cozinha, área de serviço, 02 vagas de garagem. R\$403.000,00.

**= ED. PRIVILEGE I. APTO 1102 - Rua Mato Grosso, 2687 - CENTRO.**

Com 286,02. 03 suítes (mobiliadas), sala TV / estar / jantar, lavabo, sacada c/ churrasqueira, cozinha e lavanderia (mobiliadas), dep. de empregada (mobiliada), 03 vagas de garagem. R\$1.200.000,00.

**= ED. AÇORES. APTO 902 - Rua Visconde de Guarapuava - CENTRO.**

Com 286,02. 03 suítes (mobiliadas), sala TV / estar / jantar, lavabo, sacada c/ churrasqueira, cozinha e lavanderia (mobiliadas), dep. de empregada (mobiliada), 03 vagas de garagem. R\$1.200.000,00.

**= ED. TORRE DE LYON II, APTO 6º ANDAR - Rua Recife, 1042 - CENTRO.**

Com 129,96M². 01 suíte, 02 quartos, Bwc social, sala p/ 2 ambientes c/ sacada, cozinha, lavanderia, 02 vagas de garagem. R\$330.000,00

**= ED. CONTEMPORANEAU. APTO 101- R. Carlos de Carvalho, 3480 esq. -CENTRO.**

Com 284,702M². 01 suíte, 02 quartos, bwc social, sala p/ 2 ambientes c/ espaço Gourmet, com terraço, lavabo, cozinha, lavanderia, 02 vagas de garagem. depósito.

**= ED. CONTEMPORANEAU. APTO 102- R. Carlos de Carvalho, 3480 esq. -CENTRO.**

Com 337,989M². 01 suíte, 02 quartos, bwc social, sala p/ 2 ambientes c/ espaço Gourmet, com terraço, lavabo, cozinha, lavanderia, 02 vagas de garagem. depósito.

**= ED. CONTEMPORANEAU. APTO 201- R. Carlos de Carvalho, 3480 esq. -CENTRO.**

Com 241,699M². 01 suíte, 02 quartos, bwc social, sala p/ 2 ambientes c/ espaço Gourmet, balcony, lavabo, cozinha, lavanderia, 02 vagas de garagem. depósito.

**= ED. PREMIER. (COBERTURA DUPLEX) - Rua Mato Grosso, 2347 - CENTRO.**

Com 449,35M². 01 suíte máster, 02 closets, 02 suítes, sala p/ 03 ambientes c/ lareira - lavabo, sala TV c/ varanda e churrasqueiras, cozinha, lavanderia, dep. de empregada, 02 vagas de garagem. (ficam os móveis sob medida) R\$1.500.000,00.

**= ED. MONTE CASTELO. APTO 12º ANDAR - Rua São Paulo, 921 - CENTRO.**

Com 180,02. 01 suíte, 02 quartos, bwc social, sala p/ 2 ambientes c/ sacada, cozinha, lavanderia, dep. de empregada, 01 vaga de garagem. R\$ 450.000,00.

**= ED. METROPOLIS. APTO 7º ANDAR - Av. Atlântica, 770- BALNEÁRIO CAMBORIÚ**

Com 494,87. 01 suíte máster c/ closet, 02 suítes c/ closets, sala p/ 02 ambientes c/ sacada, sala jantar espaço gourmet, lavabo, cozinha, lavanderia, dep. de empregada, 04 vagas de garagem. (DECORADO - MOBILIADO " MÓVEIS SIERRA").

**= ED. CONTEMPORANEAU. APTO 14º - R. Carlos de Carvalho, 3480 esq. -CENTRO.**

Com 241,699M². 01 suíte c/ balcony, 02 quartos, bwc social, sala p/ 2 ambientes c/ espaço gourmet e balcony, lavabo, cozinha, lavanderia, 02 vagas de garagem. depósito.

**= ED. WILLIAN, APTO - Rua Maranhão, 1415 - CENTRO.**

Com 275,02. 01 suíte máster, 02 quartos, Bwc social, sala estar / jantar c/ sacada (fechada) e churrasqueira, lavabo, cozinha, lavanderia, Bwc de empregada, 02 vagas de garagem. R\$900.000,00

## RESIDENCIAL GREEN TOWN

**= CONDOMINIO COM 13 SOBRADOS - Rua Erva Mate, 318. RECANTO TROPICAL - R1 51.737- 2013.**

Com 128,23M². 01 suíte, 02 quartos, bwc social, sala p/ 2 ambientes, lavabo, sala jantar / cozinha - área de serviço.

## RESIDÊNCIAS

**= SOBRADO - COND. VINICIUS DE MORIAS**

Com 500,02, Lote c/ 784,02, 01 suíte máster, suíte simples, demi-suíte, sacadas, sala de estudo, sala estar, sala tv, lavabo, espaço gourmet, cozinha, lavanderia, despensa, dep. de empregada, garagem p/ 04 carros, espaço Fitnes, piscina aquecida, hidromassagem, cascata. R\$2.200.000,00.

**= RESID. ALVENARIA - Marina Doce Vida - BOA VISTA DA APª.**

Com 230,50M², Lote c/ 1.358,70M². 03 suítes (mobiliada), sala p/ 2 ambientes (mobiliada), cozinha e lavanderia com (mobília completa), tanque, máquina de lavar, dep. de empregada (mobiliada), varanda grande c/ churrasqueira, forno pizza, chapa, mesa grande em granito, mesa c/ guarda sol, garagem, (piscina nova c/ borda permanente infinita, luz colorida, jardim, arvores frutíferas, irrigação automatizada, ar condicionado, Pier, barco motor Yamaha 150 HP, injeção eletrônica Socker 222. R\$1.500.000,00.

**= RESID. ALVENARIA - Rua Presidente Bernardes, 838 esquina. - CENTRO.**

Com 302,02. Lote c/ 645,75M². 01 suíte c/ closet, 02 quartos, Bwc social, sala p/ 2 ambientes c/ lareira, lavabo, sala jantar, cozinha, lavanderia, garagem. porão, Edicula = churrasqueira - piscina. R\$1.350.000,00.

**= RESID. ALVENARIA - Marina Doce Vida - BOA VISTA DA APª.**

Com 260,02, Lote c/ 2.058,04M². 02 suítes, 01 quarto, Bwc social, sala estar, sala TV, sala jantar, cozinha c/ armários, lavanderia, dep. de empregada, varanda grande c/ churrasqueira garagem p/ 2 carros coberta, (piscina). R\$1.250.000,00.

**= RESID. MISTA - Rua Souza Naves, 2515 - PARQUE SÃO PAULO.**

Lote nº 0022, Quadra nº 001, com 455,02. R\$ 550.000,00.

**= SOBRADO - Rua Pernambuco, 2269 esq. c/ Flamboyant - CENTRO.**

Com c/ 128,02, Lote c/ 0,02. 01 suíte c/ hidros, 02 quartos, Bwc social, 02 sacadas, sala estar/ Tv, lavabo, adega, cozinha, lavanderia, garagem p/ 02 carros c/ churrasqueira. (ficam todos os móveis fixos e ar-condicionado) . R\$ 550.000,00.

**= RESID. ALVENARIA - Rua Londrina, 2055 - COUNTRY.**

Com 197,25M², Lote c/ 560,02. 01 suíte, 02 quartos, bwc social, sala p/ 2 ambientes, cozinha, área de serviço, Bwc, mezanino, garagem p/ 4 carros (2 cobertas)(quintal 14x20) R\$800.000,00

**= SOBRADO - Rua Hyeda Baggio Mayer, 1321 - PARQUE SÃO PAULO.**

Com c/ 291,46M² - Lote c/ 308,99M². 03 suítes (uma c/ closet), sala estar, lavabo, sala jantar, cozinha (planejada), área de lazer c/ churrasqueira, lavanderia, garagem p/ 4 carros (2 cobertas), (piso porcelanato e laminado - piscina - cerca elétrica - portão e porteiro eletrônicos). R\$ 900.000,00.

**= RESID. ALVENARIA - Rua Natal, 800 - CANCELLI**

Com c/ 204,02, Lote c/ 426,02. 01 suíte c/ closet, 02 quartos, Bwc social, sala estar / jantar, cozinha, área de serviço, garagem p/ 02 carros. EDICULA = lavanderia, bwc, churrasqueira. R\$650.000,00.

**= RESID. TRIPLEX - COND. LAGO DOURADO - REGIÃO DO LAGO.**

Com c/ 421,02 - Lote c/ 1.260,02. 01 máster c/ closet amplo e varanda, 03 suítes c/ sacadas escritório c/ sacada, sala estar c/ lareira, lavabo, adega, sala jantar, cozinha, lavanderia, dep. de empregada, garagem p/ 3 carros, salão c/ churrasqueira, varal, depósito grande. (piso porcelanato e laminado - piscina aquecida c/ 02 bwc - tem elevador = ficam os móveis fixos). R\$2.800.000,00.

**= RESID. ALVENARIA - Rua Vista Alegre, 48 - JD. ESMERALDA.**

Com 60,02, Lote c/ 100,02. 02 quartos, bwc social, sala e cozinha conjugadas, lavanderia na lateral. R\$165.000,00.

**= RESID. ALVENARIA - Rua Vista Alegre, 50 - JD. ESMERALDA.**

Com 60,02, Lote c/ 100,02. 02 quartos, bwc social, sala e cozinha conjugadas, lavanderia na lateral. R\$165.000,00.

**= CHALÉ ALVENARIA - Marina Bela Vista - BOA VISTA DA APARECIDA - PR.**

Com 220,02, Lote c/ 1000,02. 01 suíte máster c/ sacada, 01 suíte, 01 quarto, Bwc social, sala estar / jantar c/ churrasqueira, cozinha, (piscina 6x3). R\$ 390.000,00.

**= SOBRADO GEMINADO Nº 02 - Rua Pedro Américo, 98 - COND. ANTONI GAUDI**

Com c/ 161,02 - 01 suíte c/ sacada (armário), 02 quartos, Bwc social, sala estar, sala jantar, lavabo, cozinha (armários), lavanderia, churrasqueira c/ armário- garagem p/ 02 carros (lado à lado). (sobra pequeno espaço atrás c/ grama - piso madeira - porcelanato). R\$ 530.000,00.

**= SOBRADO - Praça Padre Cassimiro Chichon - JD. MARIA LUIZA.**

Com c/ 355,02. Lote c/ 455,02 - 01 suíte máster, 03 suítes, 01 quarto c/ sacada - rouparia, sala estar, sala jantar, lavabo, espaço gourmet - cozinha, lavanderia, sauna - dep. de empregada, garagem p/ 03 carros. (ficam todos os móveis fixos - depósito - poço de luz - piscina aquecida - alarme - portão eletrônico - cerca elétrica - poço semi artesiano). R\$1.750.000,00.

**= SOBRADO GEMINADO - Rua Cassiano Jorge Fernandes, 420 - JD. MARIA LUIZA**

Com c/ 286,02 - Lote c/ 253,50M². 01 suíte, 02 quartos, Bwc social, sala c/ lareira e sacada, escritório, jardim de inverno, sala estar, lavabo, cozinha, lavanderia, garagem p/ 04 carros (2 cobertas) - EDICULA - c/ churrasqueira. (alarme - portão eletrônico - cerca elétrica). R\$820.000,00.

**= RESID. ALVENARIA - Rua Jaime Duarte Leal, 55 - JD. MARIA LUIZA.**

Com 480,02, Lote c/ 980,02. 01 suíte máster, 01 suíte, 02 quartos, bwc social, sala p/ 3 ambientes, cozinha, lavanderia, garagem p/ 4 carros - EDICULA - Sala - churrasqueira - Piscina aquecida. R\$2.750.000,00

## SALAS COMERCIAIS

**= ED. BEETHOVEN. (SALATÉRREA) - Rua Carlos de Carvalho, 4382 - CENTRO**

Com 99,78M² (sala de recepção, 03 salas, Bwc social, cozinha). R\$ 500.000,00.

## CONDOMÍNIO HORIZONTAL

**= COND. RESID. MARINA DOCE VIDA II: (LANÇAMENTO)**

TERRENOS individuais na beira do lago de Salto Caxias; perfeito p/ pratica de esportes náuticos; com infra-estrutura completa. Rua pavimentada, esgoto, iluminação, telefone, quadra de esporte, garagem para barcos, água natural.

## TERRENOS

**= TERRENO - R. Estilac Leal, 351 - SÃO CRISTÓVÃO.**

Lote nº 07, Quadra nº 03. Com 600,02. R\$320.000,00.

**= TERRENO - COND. MARINA DOCE VIDA II - BOA VISTA DA APª - PR.**

Lote nº 30. Com 1.000,02. R\$150.000,00.

**= TERRENO - COND. MARINA DOCE VIDA II - BOA VISTA DA APª - PR.**

Lote nº 16. Com 1.000,02. R\$150.000,00. (com terraplanagem, e projeto p/ sob ou casa)

**= TERRENO - Rua Antonio Mattei - JD. PIOVESAN.**

Lote nº 12, Quadra nº 15. Com 301,02. R\$140.000,00.

**= TERRENO - AV. Rocha Pombo, 2096 - REGIÃO DO LAGO.**

Lote nº 03-B9, Quadra nº. Com 992,75m². R\$900.000,00.



M A R I N A

# Doce Vida 2

O SEU PEDACINHO DE CÉU

De braços abertos para **celebrar a vida.**



**Plantão de vendas**

(45) 9115-4004  
Cascavel - PR



construção  
**Construtora JL**  
www.construtorajl.com | 45 3321-8500

vendas - creci J-2031  
**Imobiliária JL**  
www.imobiliariajl.com.br | 45 3225-2528 / 3225-0008



**Endereço: Rua VISCONDE DO RIO BRANCO, 2979, entre as ruas Pernambuco e Recife-Centro - Cascavel**

**Vendas: (45) 3038-0404 | Plantão: (45) 9825-0505**

**www.mionediasimobiliaria.com.br**

**APARTAMENTOS**

**PRIVILEGE RESIDENCE - TORRE I** - Oportunidade única. Apartamento com Uma Suíte Master com Hidromassagem e Closet, Duas Suítes Simples, Sala com Dois Ambientes, Cozinha, área de Serviço, Dependência de Empregada com Bwc, Depósito e Duas Vagas de Garagem. Localizada na Região Central de Cascavel, ao Lado do Colégio Marista. O Prédio possui: Hall de entrada, Playground, Salão de festas, Academia, Sauna, Piscinas (adulto e crianças), Mini quadra, Espaço gourmet, Sala de jogos e Bicicletário. .....RS 1.140.000,00

**EDIFÍCIO BONSAI VI** - com 2 dormitórios, sala de jantar/estar, cozinha, área de serviço, bwc social, sacada com churrasqueira, 1 vaga de garagem, previsão de entrega Dezembro de 2016 .....RS 120.000,00

**CURITIBA RESIDENCE** - Apto 402 com 01 Suíte, 02 quartos, bwc social, 02 salas, sacada com churrasqueira, cozinha, 02 vagas de garagem, Apartamento no Quarto Andar de frente para a Rua Curitiba Bairro Neva .....RS 430.000,00

**EDIFÍCIO HALLEY**: Térreo com 02 dormitórios, sala de estar, cozinha ampla, área de serviço, churrasqueira e 02 vagas de garagem - Maria Luiza .....RS 180.000,00

**APARTAMENTOS** - nº 205 e nº 206 - Quarto amplo, Sala, Cozinha, Área de Serviço e uma Vaga de Garagem. Localizadas na Rua João Kuloski, nº 448, Região da FAG ..... Valor de RS 128.000,00 cada.

**CURITIBA RESIDENCE** - Apto 606 com 01 suíte, 02 quartos, bwc social, sala estar e sala jantar, sacada com churrasqueira, cozinha, 02 vagas de garagem - Rua Curitiba Bairro Neva ..... **PROMOÇÃO DE RS 442.000,00 POR RS 400.000,00**

**EDIFÍCIO ANA JULIA** - Rua Salgado Filho, Centro. Apartamento 702 em localização privilegiada. Uma Suíte, Dois Quartos, BWC Social, Sala de Estar e Sala de Jantar, Sacada com Churrasqueira, Cozinha, Área de Serviço e Duas Vagas de Garagem. Totalmente Mobiliado. ....RS 560.000,00

**EXCELLENCE** - Apartamento com 04 suítes, 03 salas, cozinha, sacada, bwc social, lazer churrasqueira e piscina, área de serviço, dormitório de empregada, armários na cozinha, closet, banheiro, sala e área de serviço, piso porcelanato e laminado - 04 vagas de garagem CENTRO. ....RS 1.600.000,00

**CONDOMÍNIO RESIDENCIAL NOVA VIDA. RUA ARTUR NÍSIO, 416** - COUNTRY - Apartamento em ótima localização, a poucos metros do Parque Vitoria. Possui Dois Quartos, Sala com Dois Ambientes, Cozinha semi-mobiliada, Área de serviço, Bwc social, Sacada e uma vaga de garagem. O Prédio possui Dois Salões de Festa e poço artesiano. ....RS 200.000,00

**APARTAMENTO NO CENTRO DE CASCAVEL. ED. ALTO DOURO!** Imóvel com 156,44 m² de área total e 82,37 m² de área útil com 01 suíte, 02 quartos, 01 BWC, sala de estar, cozinha com móveis planejados, sacada com churrasqueira, área de serviço, 02 vagas de garagem. O edifício Alto Douro oferece salão de festas, academia de musculação, quadra poliesportiva, porteiro, dois elevadores, em excelente localização .....RS 475.000,00

**APARTAMENTO NO RESIDENCIAL BELA VISTA DE MINAS, 6º andar**, com 88m² de área privativa, 140m² de área total, contendo 1 suíte, 2 quartos, sala de estar e jantar, cozinha, lavanderia, 1 BWC social, sacada com churrasqueira, 2 vagas de garagens. Condomínio oferece salão de festas, portaria eletrônica, 1 elevador. .... Valor: RS 350.000,00.

**OPORTUNIDADE!** Edifício Hannover com Dois Quartos, Banheiro Social, Sala de Estar, Sala de Jantar, Cozinha, Área de Serviço e Duas Vagas de Garagem. O Condomínio possui Salão de Festas, Espaço Zen e Portaria 24hs. .... VALOR RS 155.000,00. AGENDE UMA VISITA.

**APARTAMENTO NO RESIDENCIAL BENFICA.** Uma quadra da Av. Tancredo Neves, no Bairro Pioneiros Catarinense. Excelente localização! Imóvel com 80,71 m² de área total e 65,52 de área privativa com 3 Quartos, sendo que 2 quartos com guarda-roupas planejados e 01 quarto com ar-condicionado Split instalado, BWC, Sala de estar/jantar, Cozinha com móveis planejados, área de serviço, Sacada com churrasqueira e 01 vaga de garagem coberta. O Residencial Benfica oferece: Portão eletrônico, alarme, salão de festas, interfone e condomínio de aproximadamente RS 150,00. ....RS 199.500,00.

**APARTAMENTO REGIÃO CENTRAL** - Próximo ao Shopping JL. 104m² área total. Ótima Localização. Três quartos, Cozinha, Sala de Estar, Banheiro Social, Sacada, Área de Serviço e Uma Vaga de Garagem. ....RS 160.000,00.

**Lindo Apartamento Mobiliado**, com duas vagas de garagem. Rua Belo Horizonte. Apartamento em ótimo localização e Acabamento perfeito, com cômodos grandes. Dois quartos, banheiro, sala, cozinha, área de serviço, churrasqueira, sacada ampla, duas vagas de garagem individuais. Condomínio Baixo. Aceita Financiamento. ....RS 298.000,00.

**CASAS**

**OPORTUNIDADE** - Casa Terra Nova: Reformada - Mobiliada - Ampliada - 3 quartos sendo um deles mobiliado, 1 lavabo, 1 banheiro, cozinha planejada, sala de estar (mobiliada), sala de jantar, área de serviço, Edícula, 2 garagens. Residencial conta com: piscina, quadras poliesportivas, áreas de lazer, salão de festas, playground. ....RS 270.000,00.

**PACAEMBU** - Rua matelândia - 240 m² de terreno - 147 m² de área construída com 03 dormitórios sendo 01 suíte, 02 salas, cozinha, bwc social, lavabo, área de serviço, 02 vagas de garagem, acabamento em laminado e porcelanato. ....RS 338.000,00.

**PARQUE SÃO PAULO** - Rua General Osório - 192 m² de terreno sendo 116 m² de área construída com 3 dormitórios, sala, cozinha, churrasqueira, lavabo, área de serviço, 2 vagas de garagem, Com acabamento em porcelanato, laminado, cubas e banheira de hidromassagem. ....RS 410.000,00

**CASA - PACAEMBU** - Rua: Bartolomeu de Gusmão, 961, casa de alvenaria com aproximadamente 180 m² de área construída, mais edícula. Possui terreno de 360 m². Ótima localização, entre região do lago a Avenida Brasil. ....RS 450.000,00.

**RUA ALDUINO MACHADO, 173** - CASA Próximo a BR 277, com fácil acesso as industrias e ao centro da cidade. 110m² de área construída, com três dormitórios, dois banheiros sociais, sala, cozinha mobiliada, área de serviço, edícula com churrasqueira e sobre de terreno. Imóvel diferenciado por não ser geminado, com 14 metros de frente para rua. Área de 250m² do terreno. ....RS 265.000,00

**CASA** com ótima localização entre Hospital Policlínica e Supermercado Muffatto da Carlos Gomes. Pode ser utilizada como clínica ou escritório. Dois dormitórios sendo uma suíte, Closet grande que pode ser transformado em um quarto, Uma sala de estar e jantar integradas, Bwc social, Cozinha, Área de serviço, Duas vagas de garagem cobertas. ....RS 480.000,00.

**CASA NO CANADÁ**, 170m² de área construída e 315m² de terreno. 1 suíte, 2 quartos, 2 salas, área de serviço, 2 garagens, cozinha, 1 BWC social, 1 lavabo, edícula com churrasqueira, piscina aquecida, sala ampla na parte inferior. ....RS 550.000,00. Aceita-se imóvel até RS 300.000,00.

**CASA DE ESQUINA A DUAS QUADRAS DA UOPECCAN.** Três quartos, banheiro social, sala, cozinha, área de serviço, uma vaga de garagem coberta e 03 vagas descobertas. Edícula com churrasqueira, depósito e banheiro. Terreno de 10,25 de frente x 20 de fundos. ....RS 200.000,00.

**CASA EM CONDOMÍNIO FECHADO NO COUNTRY.** Aceita troca por imóvel de maior valor (até RS 350.000,00), que possa ser financiado. ....RS 214.000,00.

**CASA NO CENTRO.** Próximo a Rua Manaus Ótima Localização! Cozinha, Três Quartos, sendo Uma Suíte, Três Banheiros, Sala de estar, Sala de Jantar, Área de Serviço, Vaga para Três carros cobertos e um descoberto, Churrasqueira, Cerca Elétrica, Portão Eletrônico e Quintal Grande. Espaço grande para construção de Edícula e Piscina. ....RS 640.000,00.

**SOBRADOS**

**Sobrado no Alto Alegre.** Prox. R. Cuiabá 102m² com cômodos amplos e pouco tempo de uso. Dois Dormitórios, sendo um deles suíte, dois banheiros, lavabo, duas salas, cozinha, área de serviço, garagem para um carro coberto, sacada. Aceita imóvel ou carro de menor valor. ....RS 290.000,00.

**COUNTRY:** Terreno com 121,84 m² e 120,51 m² de área privativa. 1 suíte com closet, 2 quartos, banheiro social, sala de estar e sala de jantar, lavabo, cozinha, área de serviço, depósito e 2 vagas de garagem, portão eletrônico, cerca elétrica, piso em porcelanato, acabamento com gesso e tubulação para split nos 3 quartos. ....RS 370.000,00

**PORTO SEGURO:** Triplex com 190,00m² de área construída. No térreo: Salão de festas com churrasqueira e lavabo, área de serviço e sobre de terreno. No primeiro Piso: Sala, cozinha, lavabo e sacada estendida No segundo piso área íntima: Com bwc social, uma suíte com sacada mais dois dormitórios. 03 vagas de garagem, acabamento em porcelanato e laminado. ....RS 600.000,00

**SOBRADO: RUA GUARARAPES, 228** - BRASMADEIRA - Com 160m² de área construída, possuindo Uma Suíte com Closet, Dois Quartos, Banheiro Social, Lavabo, Cozinha com Moveis Planejados, Área de serviço, Escritório, Sala de Jantar, Sala de Estar, Sala Íntima, Depósito, Edícula com churrasqueira, Duas Vagas de Garagem e ampla

sobra de terreno. ....RS 300.000,00

**PONTO COMERCIAL**

**BARRACÃO COMERCIAL, AVENIDA PIQUIRI, 361** - BRASMADEIRA - Com 30 metros de frente para Avenida Piquiri e 15 metros para Rua Guararapes. Totalizando 450m² de área do terreno, e 300m² de área construída, cobertura nova de alumínio (alumínio+zinc). Ótima opção para investimento. ....RS 330.000,00

**TERRENOS**

**EXCELENTE TERRENO NA NEVA.** A duas quadras do Supermercado Muffatto. O terreno possui 03 casas alugadas que rendem em média RS 2.750,00 mensal. ....RS 650.000,00. Aceita imóvel de menor valor em Curitiba/PR.

**SÃO CRISTOVÃO:** Rua Castro, 450,00 m² nas dimensões 15,00x30,00 metros, muito bem localizado .....RS 400.000,00

**CANCELLI:** Próximo ao Supermercado Muffatto da Cancelli na Rua Mário C. Martini - 457,50 m² .....RS 250.000,00

**SANTO ONOFRE:** Rua Tapajós com 675,00 m² dimensões de 15x45 metros. ....RS 230.000,00

**TROPICAL:** 344,5m² de área total, sendo, 13,78x25 (lote 8A). Rua dos Pinheiros .....RS 300.000,00

**TERRENOS INDUSTRIAIS BR 277:** 20.000,00 m² de área total de frente para a BR 277 .....(RS 200,00 o metro quadrado)

**TERRENOS INDUSTRIAIS BR 277** - em frente ao Autódromo Municipal de Cascavel, 25 metros de Frente e aproximadamente 130 metros de fundos, Com 3264,68 m² .....RS 1.100.000,00

**TROPICAL** - 814,00m² de área total com 13,78 x 50 (Lotes 8 e 3) Rua dos Pinheiros .....RS 490.000,00

**RESIDENCIAL TREVISÓ** - Condomínio Fechado de Alto Padrão, com ampla infraestrutura, Terreno quadra 25/lote 08 com área total de 700 m² RS 408.499,93 e quadra 26/lote 01 com 682,62 m² .....RS 449.905,83.

**IMÓVEL RESIDENCIAL/COMERCIAL. RUA SOUZA NAVES, 2184** - Terreno com benfeitoria. Opção para quem deseja um Casa ampla, ou um Terreno para construção/investimento. Casa com 143m² de área construída, com ampla sobre de terreno. A casa possui Quatro Quartos, Sala, Cozinha, Área de Serviço, Dois Banheiros e Duas Vagas de Garagem. Lote com 13 metros de frente por 35 metros de comprimento, totalizando 455m². ....RS 400.000,00

**TERRENO**, localizado na Rua Mario Corradi, Loteamento Nova Veneza, 360m² sendo 12x30m, RS 118.000,00, podendo pagar a parte paga e assumir as parcelas que faltam.

**TERRENO** em Boa Vista da Aparecida, Marinas Doce Vida com 1.100 m² no valor de .....RS 140.000,00.

**FAZENDAS**

**FAZENDA** - Área de Terra com 125,86 alqueires em IBEMA-PR com 38,70 alqueires de Mata, 71,03 alqueires Agricultura, 13,84 alqueires de Reflorestamento, 2,28 alqueires Sede, Pastagem, Estradas - para mais informações ..... Consulte-nos

**DESTAQUE!**

**Imóvel Comercial, localizado as margens da BR 369 com área total de 9.493,30 metros quadrados e área construída de 3.543,43 metros quadrados. Detalhes do Imóvel:**

- Depósito com 3.215 m² | Uma Sala de reunião com aproximadamente 230m² | Três Banheiros | Cinco rampas para carregamento de nove caminhões simultaneamente | Caixa d'água com capacidade para 40.000LT com bomba para hidrantes | Escritórios com 340m² sendo, nove no 1º andar e quatro no 2º andar | Quatro banheiros, Cozinha industrial para 50 pessoas, duas despensas para papeis e lavanderia | Guarita | Casa para despensa localizada atrás do depósito | Toda murada | Tomadas de força para 10 caminhões câmara fria | Imóvel com opção de locação certa!



**Venha morar no Tropical!**

(Segurança e qualidade de vida)

**VENDAS**

(45) 3223 2206



(\*Mobiliário e bancadas meramente ilustrativos)  
(\*Dimensão aproximada das áreas e medidas)

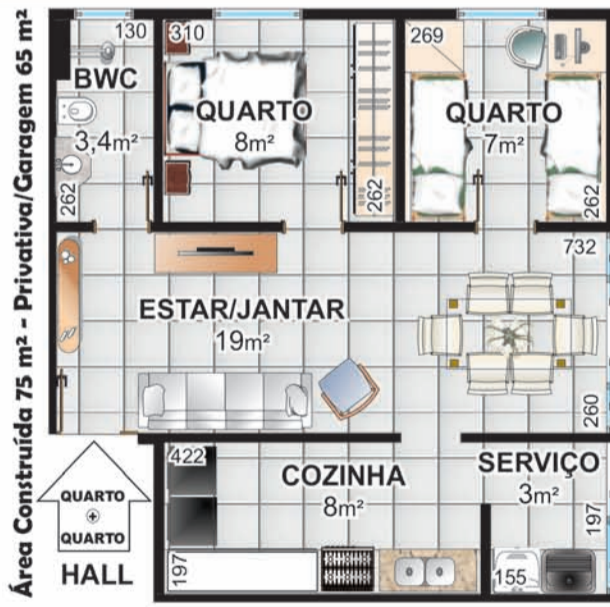

Pesquisa de Mercado

**PRÉ-LANÇAMENTO**

Rua Jaú



**CONDOMÍNIO RESIDENCIAL JAUÁ**

36 unidades residenciais



2 SALÕES DE FESTAS - 50m²

- PRÓXIMO: Shopping JL UNIPAR e CEEP
- Irani Supermercado
- Clube Comercial
- Hiper Muffatto
- Rodoviária
- Prefeitura

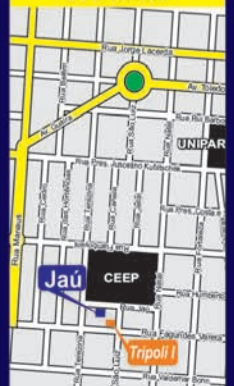

CRECI 3149-J



# V. moretti

## Assessoria Imobiliária

Av. Brasil, 7515 - Ed. Moretti - TEL. (45) 3322-1515 [www.vmoretti.com.br](http://www.vmoretti.com.br) / e-mail: [vmoretti@vmoretti.com.br](mailto:vmoretti@vmoretti.com.br)

VENDA - TERRENOS	
LOTE RURAL: Próx. ao perímetro urbano (Bairro Santa Felicidade) com 8,5697ha ou 3,5412 alqueires .....	R\$900.000,00.
TERRENO: Centro - Rua Manoel Ribas, (11x43) 473m² ..... R\$450.000,00 (Troca por casa de menor valor).	
TERRENO: FLORESTA - Rua Uirapuru, com 300m², sobre o mesmo edificado uma casa com 01 suíte, 01 quarto, sala, cozinha, banheiro, área de serviço, 01 vaga de garagem com aprox. 67,35 m² .....	R\$160.000,00.
TERRENO: Região Norte - Loteamento Eco Park com 201m² .....	Consulte-nos.
VENDA - BARRACÃO	
BARRACÃO: Claudete - Rua Jorge Lacerda, com aprox. 61,10m², sala comercial 12,40m e uma casa nos fundos com 63,36m² .....	R\$230.000,00.
VENDA - APARTAMENTOS	
APTO: Itapema - SC, com área de aprox. 172,71m², 02 suítes, 02 demi-suítes, lavabo, living, coz., área de serviço, sacada e área de churrasqueira e área de Split, vaga de garagem .....	R\$1.100.000,00.
APTO: Ed. Rio Branco - Centro, Rua Rio Grande do Sul nº769, 11º Andar, com piscina no condomínio, elevador, 01 suíte e 01 quarto, 01 quarto escritório, demais dependências .....	R\$400.000,00.
APTO: Ed. Saint Louis - Centro, Rua Salgado Filho, nº2716, 02 quartos com móveis planejados, sala 02 ambientes, cozinha com móveis planejados, banheiro, área de serviço, 01 vaga de garagem .....	R\$210.000,00.
APTO: Ed. Bristol - Centro, Rua Paraná, nº2465, com área de 75,22m², 01 suíte com armários, 01 quarto com armários, sala, cozinha com armários, área de serviço, 01 vaga de garagem .....	R\$180.000,00.
VENDA - CASA E SOBRADO	
CASA: Tropical - 01 suíte, 02 quartos, sala 02 ambientes, cozinha com móveis planejados, banheiro social, edícula com área de serviço, escritório e 01 banheiro, piscina, 02 vagas de garagem .....	R\$700.000,00.
CASA: Alto Alegre - Rua Casemiro de Abreu com 01 suíte com banheiro, 03 quartos, sala, coz. com moveis planejados, lavabo, banheiro, edícula com churrasqueira, área de serviço, escritório, 05 vagas de garagem .....	R\$700.000,00.
CASA: Alto Alegre - Rua Casemiro de Abreu com 01 suíte com banheiro, 03 quartos, sala, coz. com moveis planejados, lavabo, banheiro, edícula com churrasqueira, área de serviço, 02 vagas de garagem .....	R\$500.000,00.
CASA: Neva - Rua Salgado Filho, 01 suíte, 02 quartos, 03 salas, coz., banheiro, área de serviço, edícula, 03 vagas de garagem .....	R\$500.000,00.
CASA NOVA: Bela Vista - Rua Verde, com 03 quartos, sala, cozinha, banheiro, área de serviço, 01 vaga de garagem .....	R\$190.000,00.
CASA: Res. Pantanal, com 02 quartos, sala, cozinha, banheiro, 02 vagas de garagem .....	R\$130.000,00.
LOCAÇÃO - APARTAMENTOS	
APTO: Ed. Amadeus - Centro, Rua Carlos de Carvalho, nº4394, 01 suíte com armário e sacada, 02 quartos sendo 01 com armário, sala 02 ambientes, sacada, cozinha com armários, banheiro social, área de serviço, escritório, 02 vagas de garagem .....	R\$1.500,00.
APTO NOVO: Ed. Josephina - Centro, Rua Siqueira Campos, nº895, com 01 suíte, 02 quartos, sala 02 ambientes, sacada com churrasqueira, área de serviço, 02 vagas de garagem .....	R\$1.300,00.
APTO: Ed. Barcelona - Centro, Rua Rio de Janeiro, nº3002, com 01 Suíte, 02 Quartos, sala, coz., banheiro, 02 vagas de garagem .....	R\$1.300,00.
APTO: Ed. Dom Rafael - Centro, Rua Marechal Floriano, nº2877, 01 suíte, 02 quartos, sala 02 ambientes, sacada, banheiro, área de serviço, dependência de empregada, 02 vagas de garagem .....	R\$1.100,00.
APTO: Centro - Rua Uruguai, nº1251, com 01 suíte, 02 quartos, sala 02 ambientes, sacada, cozinha, banheiro, área de serviço, 01 vaga de garagem .....	R\$1.100,00.
APTO: Ed. Dona Guilhermina - Centro, Rua Erechim, nº1819, 01 suíte, 02 quartos, sala com sacada, cozinha, área de serviço, banheiro, 01 vaga de garagem .....	R\$1.050,00.
APTO: Centro - Rua Rui Barbosa, nº262, 02 quartos, sala 02 ambientes, cozinha, área de serviço, banheiro, 02 vagas de garagem .....	R\$1.000,00.
APTO: Ed. Costa Smeralda - Centro, Rua Manoel Ribas, nº3147, 01 suíte, 01 quarto, sala, sacada, cozinha, banheiro, área de serviço, 01 vaga de garagem .....	R\$950,00.
APTO: Cond. Res. Orquídeas - Jardim Cristal, Rua Natal, nº2591, 01 suíte, 02 quartos, sala, sacada, cozinha, banheiro, área de serviço, 02 vagas de garagem .....	R\$900,00.
APTO: Centro - Rua Rio Grande do Sul, nº2293, 02 quartos, sala, sacada, cozinha, área de serviço, banheiro, 01 vaga de garagem .....	R\$860,00 (incluso condomínio).
APTO: Ed. Saint Louis - Centro, Rua Salgado Filho, nº2716, 02 quartos com móveis planejados, sala 02 ambientes, cozinha com móveis planejados, banheiro, área de serviço, 01 vaga de garagem .....	R\$850,00.
APTO: Ed. San Fernando - Centro, Rua Souza Naves, nº4081, com 02 quartos sendo 01 com armário, sala 02 ambientes, sacada, cozinha com armários, banheiro, área de serviço, 01 vaga de garagem .....	R\$800,00.
APTO: Ed. Automann - Neva, Rua Pio XII, nº1611, com 02 quartos sendo 01 com sacada, sala com sacada, cozinha, banheiro, área de serviço, 01 vaga de garagem .....	R\$750,00.
APTO: Res. Leblon - Centro, Rua Rio de Janeiro, nº713, com 01 suíte, 02 quartos, sala, sacada com churrasqueira, coz., banheiro, área de serviço, sem vaga de garagem .....	R\$750,00.
APTO: Ed. Seville - Neva, Rua Vitoria nº1841, 02 quartos, sala, sacada com churrasqueira, cozinha, área de serviço, 01 vaga de garagem .....	R\$700,00.
APTO: Centro - Rua Rio de Janeiro, nº2731, com 02 quartos, sala e cozinha conjugada, banheiro, área de serviço, 01 vaga de garagem .....	R\$630,00.
APTO: Ed. Dom Padilha - Fag, Rua João Padilha, nº107, com 02 quartos, sala, sacada, cozinha, área de serviço, 01 vaga de garagem .....	R\$600,00.
APTO: Centro - Rua Carlos Gomes, nº4116, 1º pavimento, com 01 suíte, 02 quartos, sala, coz., banheiro, área de serviço, 01 vaga de garagem .....	R\$600,00.
APTO: Ed. Vitória - Alto Alegre, Rua: Vitória nº2764, com 02 quartos, sala, cozinha, sacada, área de serviço .....	R\$550,00.
APTO: Ed. Vitória - Alto Alegre, Rua: Vitória nº2764, com 02 quartos, sala, cozinha, sacada, área de serviço .....	R\$450,00.
LOCAÇÃO - CASAS, SOBRADOS E KITNET	
CASA: Ciro Nardi - Rua Curitiba, nº91, com aprox. 370m², com 03 suítes, 03 quartos, 04 salas, coz., 03 banheiros, 02 lavanderia, churrasqueira, 02 vagas de garagem .....	R\$2.000,00.
CASA: Santos Dumont - Rua Nossa Senhora da Penha, nº450, 02 quartos, sala, cozinha, banheiro, 02 vagas de garagem .....	R\$630,00.
CASA: Res. Pantanal, com 02 quartos, sala, cozinha, banheiro, 02 vagas de garagem .....	R\$500,00.
LOCAÇÃO - SALAS COMERCIAIS, BARRACÃO, TERRENO	
SALA COM.: Centro - Av. Brasil, nº7533, c/ sala exclusiva para servidor, c/ preparação p/ rede lógica, pontos p/ ar e câmeras, 999,08m², 12 vagas de garagem no subsolo .....	Consulte-nos.
SALAS COMERCIAIS: Em clínica com aprox. 115,10m², mais sala de procedimentos .....	R\$10.700,00.
SALA COMERCIAL NOVA COM MEZANINO: Centro - Com. Idalina Schumacher, Rua Nereu Ramos, sala 02, com aprox. 197,75m² .....	R\$4.350,50.
SALA COMERCIAL COM MEZANINO: Centro Com. Emma Ferlin, Rua Paraná, nº4753, sala 02, com aprox. 220,43m², com 02 vagas de garagem .....	R\$4.418,00.
SALA COMERCIAL NOVA COM MEZANINO: Centro Com. Idalina Schumacher, Rua Paraná, sala 07, com aprox. 181,84m² .....	R\$4.000,48.
SALA COMERCIAL: Região do lago III - Rua Pedro Carlos Neppel, nº235, aprox. 407m², com cozinha e churrasqueira interna, 01 depósito, 02 banheiros .....	R\$3.600,00.
SALA COMERCIAL COM MEZANINO: Centro Com. Emma Ferlin, Rua Paraná, nº4753, sala 01, com aprox. 197,74m², com 02 vagas de garagem .....	R\$3.426,00.
SALA COMERCIAL NOVA COM MEZANINO: Centro Com. Emma Ferlin, Rua Paraná, nº4753, sala 03 e 04 com aprox. 195,96m², com 02 vagas de garagem .....	R\$3.395,00.
SALA COMERCIAL NOVA COM MEZANINO: Centro Com. Emma Ferlin, Rua Paraná, 4753, salas 05, 06, 07 e 09, com aprox. 180,59m², com 02 vagas de garagem .....	R\$3.291,00.
SALA COMERCIAL NOVA COM MEZANINO: Centro Com. Emma Ferlin Rua Paraná, 4753, sala 08, aprox. 170,75m², com 02 vagas de garagem .....	R\$3.111,00.
SALA COMERCIAL TERREA: Localizada na Rua Carlos Gomes prox. a Av. Brasil, aprox. 100m² .....	R\$2.600,00.
SALA COMERCIAL: Centro - Rua Salgado Filho, nº2396, esquina com a Rua Paraná, com aprox. 152,18m² .....	R\$2.500,00.
SALA COMERCIAL: Neva - Rua Pio XII, nº1611, com aprox. 93,62m² .....	R\$2.500,00.
SALA COMERCIAL TERREA: Centro - Rua Visconde de Guarapuava nº2010, aprox. 88,30m² .....	R\$2.200,00.
SALA COMERCIAL COM MEZANINO: Neva - Rua Pio XII, nº1611, com aprox. 120m² .....	R\$2.000,00.
SALA COMERCIAL: Centro - Rua Paraná, nº4527, sala B, com aprox. 200m² .....	R\$2.000,00.
SALA COMERCIAL: Alto Alegre - Rua Flamboyant, nº155, aprox. 259m², com 11 ambientes, 01 cozinha, 04 banheiros ...	R\$1.800,00.
SALA COMERCIAL: Centro - Rua São Paulo, nº2229, 1º pavimento, com aprox. 245,26m², com 02 banheiros .....	R\$1.800,00.
SALA COMERCIAL: Centro - Av. Tancredo Neves, nº2801, com aprox. 88,20m² e 02 banheiros ..	R\$1.300,00.
SALA COMERCIAL: Centro - Rua Paraná, nº5341/D, com 52,27m² .....	R\$1.200,00.
SALA COMERCIAL: Centro - Rua Rio Grande do Sul, nº2151, Sala Comercial 05, com aprox. 84,90m², com 01 banheiro .....	R\$1.100,00.
SALA COMERCIAL: Centro - Rua Salgado Filho, nº2246-B, com aprox. 60m² .....	R\$1.025,00.
SALA COMERCIAL: Coqueiral - Rua Flamboyant, nº1792, com 44,61m² .....	R\$1.000,00.
SALA COMERCIAL: Centro - Rua: Rio de Janeiro, nº713, em frente ao Procon, com aprox. 46,74m² .....	R\$900,00.
SALA COMERCIAL: Centro - Rua Carlos Gomes com aprox. 99,53m² .....	R\$850,00.
SALA COMERCIAL: Alto Alegre - Rua Vitoria, nº2764, com aprox. 35m² .....	R\$600,00.
SALA COMERCIAL: Centro - Rua Carlos Gomes prox. a Av. Brasil, 1º andar, com 65,13m² .....	R\$550,00.
BARRACÃO: Região do lago III - Rua Pedro Carlos Neppel, nº235, aprox. 407m², com cozinha e churrasqueira interna, 01 depósito, 02 banheiros .....	R\$3.600,00.
BARRACÃO: Parque São Paulo - Rua Quintino Bocaiuva, nº692, com aproximadamente 240m² .....	R\$2.800,00.
TERRENO DE ESQUINA: Centro - Rua Erechim esq. c/ a Rua Olavo Bilac com (50X40) 2.000m² .....	Consulte-nos.
TERRENO DE ESQUINA: Centro - Rua Rio de Janeiro, nº1562, esquina com Rua Visconde de Guarapuava, com 461,50m² .....	R\$880,00.

Topo de prédio para colocação de antena: Centro Comercial Cascavel, Rua Paraná, nº3035, Centro, aprox. 16m² R\$200,00 o metro quadrado, podendo ser locado parcialmente.

# O Paraná

## Jornal de Fato

### Cadernos Especiais

[oparana@oparana.com.br](mailto:oparana@oparana.com.br)



**Informação confiável**  
[editoria@oparana.com.br](mailto:editoria@oparana.com.br)

### Descontos e Vantagens

[atendimento@oparana.com.br](mailto:atendimento@oparana.com.br)



### Redes Sociais

- [www.oparana.com.br](http://www.oparana.com.br)
- [site@oparana.com.br](mailto:site@oparana.com.br)
- [facebook.com/JornalOParana](https://www.facebook.com/JornalOParana)
- [twitter.com/o\\_parana](https://twitter.com/o_parana)

### Contato

FONE 45. 3321.1000  
FAX 45. 3321-1048

Rua Pernambuco, 1.600  
Centro | Cascavel | PR  
CEP. 85.810-021

### Assinatura



[assinaturas@oparana.com.br](mailto:assinaturas@oparana.com.br)

**Prestação de serviços de impressão para jornais e materiais publicitários**

[ladinho@oparana.com.br](mailto:ladinho@oparana.com.br)

**A informação ao seu alcance!**

# COMPRE GALILEU GANHE UM PÔSTER

“A ÉPOCA CERTA DE FRUTAS E VERDURAS”

JÁ NAS BANCAS



**CADA COISA A SEU TEMPO** Frutas, legumes e verduras de qualidade (e são mais baratos) se colhem na hora certa. Uma tabela mostra a época certa de cada fruta e vegetal.

	JAN	FEV	MAR	ABR	MAI	JUN	JUL	AGO	SET	OUT	NOV	DEZ
Abacate Fortaleza/Quintal												
Abacaxi Pérola												

**FRUTAS**

**DOSSIÊ DOENÇAS DA MODA**

**P. 07** MACONHA: PLANET HEMP Pauta discussão no STF

**P. 02** SEU CORPO POSSUI TRAÇOS DE BOMBA ATÔMICA

**P. 20** A QUÍMICA DO WHEY, QUE FAZ PÔ VIRAR MÚSCULO

**DOSSIÊ DOENÇAS DA MODA**

**80%** DAS PESSOAS RECLAMAM DE REFLEXÃO NA VIDA ADULTA

**FEV. 16**

**OUTROS**

- Salão
- Salsa
- Rocinha
- Rapinho

**VERDURAS**

**QUA...**

**O BANDIDO ESTÁ MORTO E AGORA?**

“Todos os dias uma pessoa — quase sempre negra e pobre — é linchada no Brasil. Entenda por que “fazer justiça com as próprias mãos” só torna o país ainda mais violento”

**P. 28**

**GANGUES VIRTUAIS**  
COMPARTILHANDO O ÓDIO NA WEB

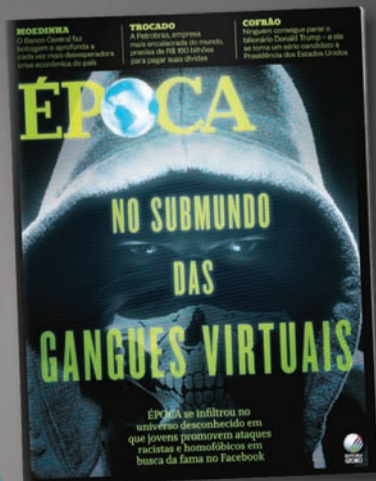

Certificação de Autorização CAIXA n.º 6-3113/2015



Concorra em [vacomepoca.com.br](http://vacomepoca.com.br)

Já nas bancas

ÉPOCA



JÁ NAS BANCAS!



[brasileiros.com.br](http://brasileiros.com.br)

É muito **fácil** fretar um ônibus padrão Princesa dos Campos



Seja para turismo ou eventos, conte com uma empresa que há 80 anos investe no treinamento de motoristas, segurança, conforto, além de veículos que seguem um rigoroso sistema

de manutenção preventiva. Acesse o nosso site e veja como fretar é mais fácil do que você imagina:

[www.princesadoscampos.com.br/fretamento](http://www.princesadoscampos.com.br/fretamento)

**(45) 3225.4111**

FRETAMENTO EVENTUAL OU CONTÍNUO

Princesa dos Campos FRETAMENTO

