

RODOVIÁRIA



Uma empresa foi contratada pela Prefeitura de Foz do Iguaçu para gerir a rodoviária da cidade. A terceirização dos serviços do terminal terá início a partir de 1º de abril.

Este 11

Dilma tenta barganhar CPMF com os governadores

Política 04

ALA DE QUEIMADOS

Com pouco mais de 40% do projeto executado, a previsão é de que o espaço em construção no Hospital Universitário de Cascavel para cuidar de vítimas de queimaduras seja entregue em julho deste ano. Cerca de R\$ 2,5 milhões já foram investidos na construção.

Cascavel 06

MAIS UMA MORTE NO "BOBÓDROMO"

Violência

Praça da Bíblia vira praça de guerra

Um dos principais espaços públicos de Cascavel voltou a ser manchado de sangue na madrugada de ontem. Natanael Cardoso, de 34 anos, tomou morto na madrugada após ser atingido com

uma facada no peito. Este foi apenas mais um homicídio registrado na Praça da Bíblia, que, de lugar tranquilo, se transformou em palco de uma sucessão de crimes.

Policial 12

LORENA MANARIN



Contra o bullying

A lei federal instituindo o Programa de Combate ao Bullying nas Escolas entrou em vigor neste mês e veio para evitar que crianças e adolescentes sofram qualquer tipo de agressão nesse ambiente. Segundo especialistas, sua aplicação é capaz de estabelecer novos paradigmas à educação.

Este 07

Cascavel busca a reabilitação contra o Atlético

Esportes 24

Libras

A Cooperativa Lar está dando prioridade a um programa que facilitará a inclusão de portadores de algumas deficiências na empresa. O curso de Libras, a Linguagem Brasileira de Sinais, passa a ser ensinado aos colaboradores.

Este 10

DIVULGAÇÃO



TUIUTI

Um clube em construção, mesmo 63 anos após a fundação

Esportes 23

informe

03

DIVULGAÇÃO

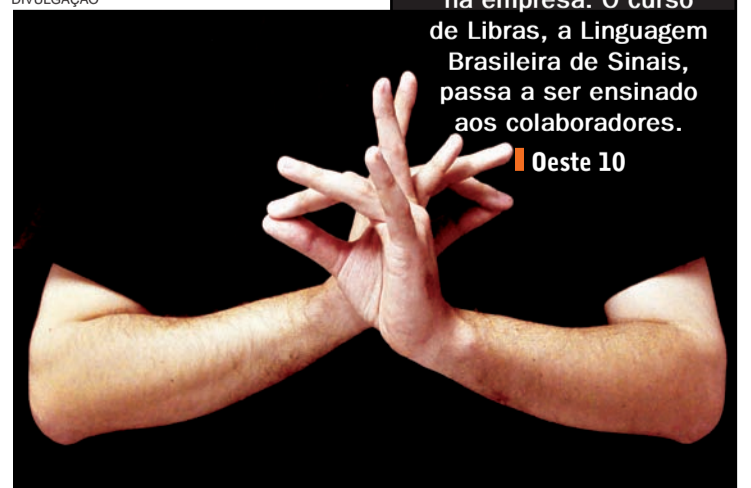

expediente

DESDE 15 DE MAIO DE 1976

O Paraná

Jornal de Fato

Gestão Judicial
Scherer Assessoria Empresarial Ltda.Diretor
Jadir Zimmermann
diretor@oparana.com.brEditor-chefe
Antonio Sbardelotto
editoria@oparana.com.br
www.oparana.com.brRCK Comunicações Ltda. CNPJ: 77.867.877/0001-09
Jornal Oparana S/A CNPJ: 21.819.026/0001-36 Matriz
Jornal Oparana S/A CNPJ: 21.819.026/0002-17 FilialRedação, administração, publicidade e oficinas
Rua Pernambuco, 1.600 - Cascavel - PR CEP 85.810-021 - Caixa Postal 761
Telefone Central (45) 3321-1000 Fax (45) 3321-1020Emails
redacao@oparana.com.br

comercial@oparana.com.br

assinaturas@oparana.com.br

REPRESENTANTES NACIONAIS

Curitiba / São Paulo / Merconet
(41) 3079-4666Brasília, Florianópolis/Central
(61) 3323-4701 / (48) 3216-0600Porto Alegre/Expansão Brasil
(51) 3340-1408

Editorial

O Oeste frente à estagnação global

Na maturidade de seus 40 anos de muitas atividades importantes, a plenária da Caciopar, realizada ontem em Assis Chateaubriand, deu passos importantes para fazer de 2016 um ano produtivo no tocante ao planejamento das diversas lutas que a comunidade regional terá a enfrentar ao longo do período.

As notícias sobre a recuperação mundial estão longe de ser as melhores. Segundo a Organização para a Cooperação e Desenvolvimento Econômico, a economia mundial não vai crescer mais este ano que em 2015. Um dado a destacar do recente relatório da OCDE é sua firmeza no sentido de reconhecer que as políticas monetárias foram insuficientes para estimular a economia e reclamar respostas globais calcadas em políticas orçamentárias pró-crescimento.

Os países que poderão crescer mais em 2016 são China (6,5%), Reino Unido (2,1%) e EUA (2%). Ainda segundo a OCDE, o Brasil deve encolher 4% neste

ano e ninguém se arrisca a prever como será 2017. Diante dos fatos, o que resta ao empresariado paranaense é seguir firmemente o caminho da proposição, do planejamento e fechar apoio na ênfase da OCDE sobre a necessidade de utilizar o orçamento no sentido de estimular o crescimento econômico.

A economista-chefe da OCDE, Catherine Mann, adverte que os incentivos dados pelo petróleo barato e baixas taxas de juro não serão suficientes para dar uma feição melhor a este ano no plano global. Se o mundo está assim, como pode uma região do planeta em particular colaborar para dias melhores?

Diante de uma realidade assim tão dura, o que mais cabe às lideranças políticas, empresariais e laborais do Oeste do Paraná é mostrar ao Brasil e ao mundo o que é e o que faz, qual é seu potencial e o que promete ao Estado e ao País como contrapartida ao apoio que tanto necessita para a complementação de sua infraestrutura.

A política do filho único

Luis Dufaur

A diminuição no número de novos trabalhadores na China está tornando impossível substituir as gerações que se retiram do trabalho. As vagas não estão sendo preenchidas por falta de mão de obra. E o desequilíbrio na proporção entre homens e mulheres provoca toda espécie de atrocidades: compra e venda de mulheres, inclusive no exterior, sodomia, etc.

Parte do Partido Comunista resiste à mudança, pois se enriqueceu com propinas e subornos arrancados dos pais para passar por cima da lei, fazendo vistas grossas para as crianças "ilegais". A nova política fixa um limite máximo de duas crianças por casal, e, ainda assim, o grande setor corrupto do Partido poderá obter abundantes retornos imorais.

"Se quiser ter um filho ou dois, o casal terá de tirar uma licença para cada um, caso contrário sofrerá coerção, a menos que seja rico para 'passar por cima dos limites'", explicou Reggie Littlejohn, fundador de Women's Rights Without Frontiers, grupo sediado em San José, na Califórnia, que faz campanha contra o aborto forçado e a seleção por sexo das crianças na China.

Os pobres serão os que mais continuarão a sofrer, mas não terão ao seu lado os ditos patronos dos pobres, que se exibem no Ocidente contra os ricos "capitalistas aquecedores do planeta!"

As perspectivas não são, pois, otimistas. Pelo contrário, deve-se temer a continuação dos mesmos procedimentos, quiçá com ligeira mitigação.

Em 2005, o advogado Chen Guangcheng processou autoridades chinesas em razão dessa política, mas acabou sendo jogado durante anos num cárcere e depois condenado à prisão domiciliar. Tendo ficado cego, em 2012 ele fugiu do controle policial de sua casa e se refugiou na embaixada americana. Hoje ensina na Universidade Católica dos EUA.

Cheng explica que a violência do sistema criou um clima de medo e destruiu o respeito tradicional chinês pela vida, venerada até pelo paganismo durante milênios. Os slogans oficiais do planejamento familiar são cruamente claros: "Mais vale ter rios de sangue do que nascimentos em excesso".

Agindo assim, o regime socialista degrada mentalmente o povo. "Pense - diz Chen -, não tendo as pessoas controle sequer do próprio corpo, elas não podem proteger seu filho". Em 2012, a opinião pública mundial ficou estareçada com as fotos de Feng Jianmei, deitada junto ao cadáver de seu bebê de sete meses após aborto forçado.

As "autoridades do povo" exigiram como condição para ela ter este segundo filho uma propina equivalente a 6.300 dólares, mas a mãe não tinha como pagar. O marido de Feng conta que sua esposa ficou depressiva e que sua filhinha perguntava onde estava o irmãozinho. "Só podíamos lhe dizer que estava no Céu. A menina queria saber como é o Céu e nós não sabíamos".

No Ocidente, grandes porta-vozes do movimento ambientalista socialista, comodamente instalados em governos, organismos internacionais e cátedras eclesiásticas apregoam drástica redução da humanidade com o falso pretexto de evitar um inexistente "aquecimento global".

Que o horrível exemplo chinês, que não lhes é desconhecido, sirva para afastar esse demônio inimigo da vida e do gênero humano.

Luis Dufaur é escritor

TÚNEL DO TEMPO



19 de fevereiro de 1983

Após insistentes desmentidos, o governo federal decreta a maxidesvalorização da moeda nacional. O excesso de chuvas leva à interdição do porto de Guaíra e desabriga mais de cinco mil pessoas às margens do rio Paraná. Em Cascavel, um adolescente tenta roubar uma casa e fica preso na chaminé.

Ladrões, ricos e admirados

Alceu A. Sperança

No livro À Mão Esquerda, Fausto Wolff escreve que "o povo vê em seus algozes modelos a ser seguidos". Isto se deve às sucessivas vitórias dos algozes e contínuas derrotas do povo. Quando quis independência (1822), o povo a viu só para os escravistas, não para os cativos. Quando quis uma República (1889) a viu sequestrada pelos nobres ruralistas mineiros e paulistas, barões e viscondes. Quis democracia com a Constituição Cidadã (1988) e aí está o Big Center (Centro, para os íntimos) governando há 30 anos, montado numa dívida monstruosa, corrupção e o povo mais uma vez derrotado.

O Barão do Rio Branco se entristeceria com tantas derrotas, ele que escreveu a Joaquim Nabuco: "O nosso povo é muito melhor do que os homens das classes dirigentes". Hoje, com as prisões de líderes políticos e empresariais, impossível não lhe dar razão, porque o povo trabalha como nunca, mas a classe dominante inventa dívidas e ele paga a conta.

Os larápios famosos que saem das páginas de política e economia para a de polícia merecem ser invejados, como o italiano Charles Ponzi, que passava o bico em quem o considerava um gênio? Ser respeitado na praça deu a Ponzi a autoria da maior fraude do século XX, estimada em 50 bilhões de dólares.

Se foi preso? Claro que sim, mas saiu da cadeia e ficou riquíssimo. Um mestre na arte de trapacear, prometia altíssimos lucros a quem lhe desse dinheiro - e os otários corriam para lhe entregar milhões de dólares, ansiosos por mais grana rápida e fácil. O golpe que ele criou é hoje conhecido como "pirâmide". Fantásticas fortunas passaram por suas mãos, até que um o dia maior golpista do mundo migrou para o Brasil, onde morreu na miséria, em 1949.

Elmyr de Hory também gostava de grana e malandragem, mas seu negó-

cio era arte, que estudou na Alemanha e França, aluno de Fernand Léger, o cineasta e pintor cubista precursor da pop art. Também foi preso e saiu da cadeia para encher os bolsos: vendia pinturas de artistas famosos, que falsificava com esmero. Começou produzindo quadros de Picasso.

As galerias se enchiam com suas obras de nomes famosos. O truque não era reproduzir pinturas existentes, mas criar novas produções no estilo dos copiados. Não seria desmoralizado pintando uma nova Mona Lisa, porque a original tem endereço famoso e é vista diariamente.

A casa caiu quando ele vendeu um "legítimo" Matisse em 1950 para o Museu de Arte da Universidade de Harvard, que não engoliu o quadro, inexistente no portfólio verdadeiro. Foragido, soube que suas falsificações se valorizaram espantosamente: o mercado sabe fazer dinheiro! Arranjou dois financistas como sócios e na clandestinidade abastecia grandes galerias com as obras falsas, vivendo no luxo.

Quando começou a relaxar, os especialistas em arte perceberam a falta de qualidade e o denunciaram à Interpol, mas não podendo provar que ele fraudava as pinturas, a Justiça o condenou por ser homossexual, veja só!

Já famoso, agora podendo ganhar dinheiro com obras reais, de estilo próprio, narrou uma autobiografia também falsa para o escritor Clifford Irving, por sua vez um farsante literário, dando origem ao filme F for fake (Orson Welles, 1974). Dois anos depois o pintor se matou. Ponzi e de Hory alcançaram a celebridade com suas malandragens e morreram ingloriamente. Eles e os sanguessugas da Lava Jato seriam modelos a ser seguidos pelo povo, Faustão?

Alceu Sperança é escritor e jornalista - alceusperanca@ig.com.br

falecimentos

■ Alvacir Machado (46)

Óbito registrado ontem, até as 15h, pela Acesc, em Cascavel

COROA DE FLORES A PARTIR DE R\$ 150,00
www.coroasfloriprev.com

FAIXA E FRETE GRÁTIS PARA TODO O INTERIOR DO PARANÁ, CURITIBA E REGIÃO

Informe da redação

editoria e colaboradores

Sucessão em Cascavel

A presença de Ratinho Júnior na cidade durante a semana serviu não só para apimentar os bastidores da sucessão municipal como também para corroborar a opinião dos que acompanham a política cascavelense há um bom tempo. Se efetivamente vier a ser candidato, Leonaldo Paranhos não deverá mesmo ter o apoio de Edgar Bueno, com quem rompeu quando era vice-prefeito. A divisão entre Paranhos e Edgar lá atrás, vale lembrar, foi um dos fatores determinantes para a vitória de Lísias Tomé na eleição de 2008.

PPS se organiza

Rubens Bueno deu um tempo na peregrinação que faz por várias regiões do Paraná para prestar contas de seu mandato e reuniu ontem, em Curitiba, os principais líderes do PPS de todo o Estado. Foi uma espécie de pontapé inicial na organização do partido com vistas às eleições municipais deste ano.

Renato Silva

Esta será uma semana especial para Renato Silva. Na sexta-feira (26), dia em que estará completando 65 anos de idade, ele receberá o título de Cidadão Honorário de Cascavel. A honraria foi proposta pelo vereador Vanderlei do Conselho e será entregue em sessão solene no auditório da Univel.

Trajatória

Catarinense de Rio do Sul, Renato Silva iniciou sua trajetória no Paraná na pequena Tapejara, no Norte do Estado, e se mudou para Cascavel em 1975, com 24 anos de idade. Aqui construiu uma vitoriosa carreira empresarial e política, tendo sido vereador, secretário municipal e deputado federal.

Desfalque

O PSL do deputado estadual Adelino Ribeiro sofreu uma grande baixa nesta semana. Devalmir Molina Gonçalves, um dos principais nomes do partido no Estado, foi afastado do comando da Prefei-

tura de Terra Rica, município localizado no Noroeste do Estado.

Condenação

A cassação de Molina se deu porque ele foi condenado criminalmente pelo Tribunal de Justiça do Paraná por fraude em uma licitação feita para contratação de serviços de uma emissora de rádio, fato ocorrido ainda em 2009. O vice Amilton Anderson da Cunha, do DEM, foi empossado em seu lugar.

Regimento do CD

Representantes das entidades que integram o Conselho de Desenvolvimento Sustentável de Cascavel participarão de reunião quinta-feira próxima, na Acic, para apreciar e votar o regimento interno e avaliar os trabalhos realizados e as próximas etapas, que incluem a eleição da primeira diretoria.

Em destaque

O deputado paranaense Sérgio Souza, que obteve votação expressiva no Oeste (especialmente em Assis Chateaubriand), foi indicado para assumir a Comissão Mista do Orçamento. Formada por senadores e deputados, a comissão é uma das principais do Congresso Nacional e tem entre as atribuições a análise dos projetos do PPA, da LDO e o Orçamento da União.

* A ameaça de fechamento do Hospital Municipal de Foz do Iguaçu levou o deputado Chico Brasileiro a se encontrar com o presidente do CRM-PR, Luiz Ernesto Pujol. * "Nossa preocupação é evitar medidas drásticas que tragam prejuízo à população", afirmou Brasileiro na ocasião. * O TCE-PR deu prazo de 30 dias para que a Prefeitura de Curitiba regularize a situação dos 204 radares em operação na cidade. O contrato com a empresa que executa o serviço está vencido desde 2011.

Encontros regionais

Casa Civil traça raio-X do governo a chefes de núcleos

Curitiba - O chefe da Casa Civil, secretário Eduardo Sciarra, iniciou nesta semana pelo Noroeste do Paraná uma série de reuniões com chefes de núcleos e demais servidores responsáveis pela execução das ações do Governo do Estado. Na quinta-feira ele esteve em Umuarama e nesta sexta-feira em Cianorte e Paranaíba e nos próximos dias cumprirá agenda idêntica na região Oeste.

Nesses encontros Sciarra tem ressaltado a importância do diálogo permanente para alinhar as informações sobre a situação financeira do Estado e também colher demandas locais que precisam de encaminhamento dentro da administração estadual.

"Esta é uma interação importante para que todos do governo possam enxergar uma fotografia real da situação do Estado", afirma. "Colocamos a casa em ordem para que todas as regionais consigam desenvolver suas atividades com tranquilidade".

O chefe da Casa Civil des-



Sciarra vai se encontrar com chefes regionais por todo o interior

taca também que há um planejamento feito pelo governo para executar obras e fazer investimentos no Estado. "Com este plano de trabalho fica mais fácil de administrar", diz, ressaltando que "o Paraná vai viver um tempo bem diferente do restante do País, com grandes investimentos".

CONTAS EM DIA

Sciarra tem destacado aos chefes regionais "a determinação do governador Beto Richa em realizar o ajuste fiscal" e lembrado pontuado alguns avanços. "Carências históricas com servidores fo-

ram saldadas, como a recuperação de perdas salariais. No ano passado fechamos o caixa com superávit de R\$ 1,9 bilhão e todos estes recursos foram utilizados para pagamento de compromissos que estavam em atraso".

Ele também tem garantido que obras e programas que estavam em ritmo mais lento serão acelerados neste ano e que todos os compromissos assumidos com os municípios serão honrados. "Hoje, temos como prioridade a melhoria e a recuperação das estradas que foram afetadas pelas fortes chuvas das últimas semanas".

Edgar e Paranhos em palanques diferentes

Cascavel - Durante visita a Cascavel para participar de reunião da Amop, o secretário estadual do Desenvolvimento Urbano e presidente estadual do PSC, Ratinho Júnior, praticamente descartou a possibilidade de o deputado Leonaldo Paranhos ser candidato à sucessão de Edgar Bueno numa aliança com o PDT do atual prefeito.

"Eu acredito que o próprio Governo do Estado possa ter um candidato do partido. Eu ouvi também que o Edgar, com quem tenho uma boa amizade, pode lançar um candidato do seu grupo", desconversou.

Para Ratinho, o PSC tem uma candidatura consolidada em Cascavel. "Ele (Paranhos) já demonstrou o seu

crescimento político na eleição de 2014, quando foi o segundo mais votado do partido para deputado estadual", destacou.

"Cascavel é um pulmão econômico muito importante para o Estado. E a gente vê no Paranhos essa tranquilidade para fazer uma gestão muito boa e moderna", concluiu Ratinho.

MP ajuíza ação contra vereadores de Foz

Foz do Iguaçu - A 6ª Promotoria de Justiça de Foz do Iguaçu ajuizou ação civil pública por ato de improbidade administrativa contra quatro vereadores da cidade, incluindo um ex-presidente da Câmara. A ação denuncia o uso indevido de carro oficial e o pagamento

irregular de diárias a três deles, com aval do então presidente, para participação em dois eventos realizados em 2013 e 2014 e que, na avaliação do MP, não tinham interesse para a população da cidade.

Se condenados, Paulo Rocha, Rudinei de Moura,

Marino Garcia e Zé Carlos Neves da Silva poderão ter seus mandatos cassados e os direitos políticos suspensos, além de ter que devolver aos cofres públicos o dinheiro gasto. Os quatro, no entanto, alegam ter feito tudo rigorosamente dentro da lei.



INCUBATÓRIO
REALEZA/PR



FRIGORÍFICO
CAPANEMA/PR

Senador Delcídio deixa prisão

O senador Delcídio do Amaral (PT-MS) deixou na noite de sexta-feira a prisão no Batalhão de Trânsito da Polícia Militar do Distrito Federal, onde estava preso desde 18 de dezembro. Ao todo, Delcídio cumpriu 87 dias de prisão preventiva. O parlamentar foi preso após pedido da Procuradoria Geral da República e autorização concedida pelo Supremo Tribunal Federal, por suspeita de tentar atrapalhar as investigações da Operação Lava Jato. Na sexta, o ministro Teori Zavascki, do STF, revogou a prisão preventiva do senador.

Gasto do TSE com eleições

O TSE (Tribunal Superior Eleitoral) já começou a se preparar para as eleições deste ano. A Corte reservou R\$ 1,8 milhão para a prestação de serviços especializados na área de comunicação social. Os gastos compreendem redação jornalística e reportagem fotográfica para núcleo permanente e serviços de apoio para a realização de atividades de comunicação.

Estados

União exige CPMF para alongar dívidas

Brasília - O governo federal propôs a governadores o alongamento em 20 anos do prazo da dívida dos estados. Segundo cálculos do Ministério da Fazenda, essa medida, mais a renegociação de operações de crédito contratadas junto ao BNDES (Banco Nacional de Desenvolvimento Econômico e Social), traria alívio de até R\$ 36 bilhões em três anos às unidades federativas. Em troca, estes se submetariam a regras fiscais mais rigorosas e limitariam despesas de pes-

soal. Há a possibilidade de criação de leis de responsabilidade estaduais.

Também serviria de contrapartida a adesão dos estados à reforma do ICMS (Imposto sobre Circulação de Mercadorias e Serviços). Os governos estaduais teriam, ainda, de apoiar propostas de interesse da União: a CPMF (Contribuição Provisória sobre a Movimentação Financeira) compartilhada, a DRU (Desvinculação das Receitas da União) ampliada para estados e municípi-

os e a PEC (Proposta de Emenda Constitucional) 128/2015, que limita a imposição de despesas.

A oferta foi feita durante reunião do ministro da Fazenda, Nelson Barbosa, com um grupo de governadores. Caso se chegue a um acordo, o governo encaminhará ao Congresso Nacional, até março, uma minuta de projeto de lei complementar oficializando as medidas. Com o alongamento sugerido, o prazo da dívida dos estados passaria dos atuais 30 anos para 50 anos.

Governo deve R\$ 4 bilhões a empresas do PAC

São Paulo - As empresas do PAC (Programa de Aceleração do Crescimento) têm reclamado que o governo federal não paga obras. De acordo com levantamento do site Contas Abertas, as empreiteiras e fornecedoras tinham R\$ 3,8 bilhões a receber no final de janeiro. O montante utilizado no levantamento é de restos a pagar processados do PAC. Os restos a pagar processados correspondem às despesas que já estavam empenhadas e liquidadas, ou seja, já havia o reconhecimento do governo de os serviços foram prestados.

Em termos de comparação, o volume de restos a pagar processados subiu de

2015 para 2016, já que no ano passado, até janeiro, R\$ 4,4 bilhões estavam acumulados para serem pagos às empresas. Na virada do ano os restos a pagar processados do PAC somavam R\$ 5,6 bilhões. Até janeiro, o governo pagou R\$ 1,8 bilhão de restos a pagar processados em 2016. Se forem contabilizados os números até semana passada, o volume já pago foi de R\$ 3,5 bilhões. Isto é, ainda restam R\$ 2,1 bilhões a serem "debitados".

Na análise do Contas Abertas, a elevação dessa categoria de despesas é que deve estar incomodando as empresas, ou seja, o governo chega a reconhecer que elas

prestaram os serviços, mas ainda não pagou. "As obras e serviços foram executados, mas o governo não paga. É o devo não nego, pagarei quando puder", explica Gil Castello Branco, secretário-geral do Contas Abertas. O economista explica que esses restos a pagar aconteceram não só nos investimentos, considerados gastos nobres, com obras e compra de equipamentos, mas também nas despesas correntes que são os desembolsos corriqueiros, como vigilância, luz, água, etc. "O governo aumentou o montante que deveria ter sido pago e não foi, em diversas naturezas de despesas", aponta Castello Branco.

Deputado acusa CGU de sonegar informações

Brasília - O deputado Raul Jungmann (PPS-PE) ocupou a tribuna da Câmara dos Deputados para denunciar que a CGU (Controladoria-Geral da União) está sonegando informações sobre acordos de

leniência ao TCU (Tribunal de Contas da União). Dessa forma, a entidade está dificultando o controle dos acordos de leniência que estão em processo de negociação com empresas investigadas pela

Operação Lava-Jato.

Os líderes de diversos partidos de oposição anunciaram que convocarão o ministro-chefe da CGU para prestar esclarecimentos sobre os acordos de leniência.

coluna Esplanada

POR LEANDRO MAZZINI Twitter @colunaesplanada



Moro e PF, casamento perfeito

A equipe de escolta da Operação Lava Jato nutre profundo respeito pelo juiz federal Sérgio Moro. Se havia um mínimo de dúvida ainda no Judiciário sobre a afinidade entre as classes, ela foi enterrada num episódio há poucos dias. Em uma das oitivas de investigado, em Curitiba, um advogado pediu ao magistrado que os agentes federais não permanecessem armados no recinto. E Moro soltou, para constrangimento do advogado: "Quem entende o que é necessário para a segurança é a Polícia Federal".

Cadeia sem atalhos

Moro comemorou a decisão do STF de mandar para a cadeia réus condenados na segunda instância. Em setembro, ele defendeu a proposta em visita ao Congresso.

Largada

Pré-candidato à Prefeitura do Rio, Pedro Paulo terá seu primeiro teste de popularidade nacional. Gravou em Brasília para o programa de TV do PMDB. Falou dos Jogos 2016.

Anotado

O presidente do Senado, Renan Calheiros, cravou para aliados que este ano a Casa aprova a independência do BC e a Lei de Responsabilidade Fiscal das Estatais.

Jogada de mestre

Sumido do cenário político no Distrito Federal, mas atuante nos bastidores, o ex-vice-governador Tadeu Filippelli (PMDB) negocia a entrada do deputado federal Roney Nemer (PMDB) no Partido Progressista. Eled se reuniram na última sexta, e Filippelli já teve aval dos dirigentes do PP. Se o projeto vingar, Filippelli já terá nas mãos o PMDB e PP, e bom tempo de TV, para disputar o Governo em 2018.

Rei

Aliás, Filippelli é daqueles políticos que não jogam para perder – e não perde dinheiro. Há dois anos, quando percebeu que a festa de casamento de um filho passaria de R\$ 1 milhão se feita em Brasília, se mandou com a família para Roma e realizou lá. Alugou por 6 mil euros o Castelo Odiscalchi di Bracciano, que já incluía Buffet e serviçais.

Apostas à mesa

Os expoentes do setor de jogos no Brasil, que não aparecem aos holofotes, já decidiram. Com a legalização, a operação dos bingos ficará com os brasileiros – investimentos de até R\$ 10 milhões. Os cassinos, que demandam R\$ 1 bilhão iniciais, serão dos americanos e asiáticos.

Os donos dos cassinos de Macau já procuram resorts no Brasil.

Dono do jogo Silvio Santos reformou seu hotel no Guarujá de forma a receber um cassino. Jogo é com ele há tempos. O "patrão" controla o mercado de títulos de capitalização no País.

Os Campos 2.0

A família Campos aposta em João Henrique e no irmão do falecido Eduardo, Antônio Campos, para a política. A viúva Renata está apegada ao bebê Miguel, com Down.

No chão

A TAM pegou a representação da Beechcraft no Brasil, que tem os turbopropulsores mais vendidos aqui. Mas o mercado de táxi aéreo travou. Donos de jatos que não conseguem mais bancar a operação tentam vender aeronaves em Miami e Fort Lauderdale. Baratas.

Que pechincha..

Na onda de brasileiros ricos querendo deixar o País, imobiliárias estrangeiras entopem de spam e-mails até de simples mortais. Uma empresa de Portugal oferece 'belíssimas casas' com 'excelente' oportunidade pelas pechinchas de R\$ 4 milhões a R\$ 10 milhões

De quem sabe

De passagem por Brasília, o presidente da Bulgária, Rosen Plevneliev, fã de Juscelino Kubitschek, pediu para conhecer o Memorial JK. "Todos os presidentes do mundo deveriam visitar este Memorial para ter a visão do legado que devem deixar de suas administrações", disse para Paulo Octavio e a esposa, Anna Christina, neta do saudoso.

No vermelho

Ele saiu da cadeia rápido, mas ficou em baixa. O banqueiro – e ainda muito bilionário – André Esteves, dono do BTG Pactual, teve de cancelar uma dezena de palestras no Brasil e no exterior. Era queridinho das universidades e instituições financeiras.

Ponto Final

Pelo andar dos trâmites no STF, Eduardo Cunha terá seu Dia D no plenário em duas semanas. Saberá então se fica na presidência da Câmara ou será guilhotinado.

Com Luana Lopes, Equipe de DF e SP

www.colunaesplanada.com.br - contato@colunaesplanada.com.br - Caixa Postal 1980 - CEP 70254-970 - Brasília DF



www.ellanopisos.com.br

PAVER E BLOCOS DE CONCRETO

Qualidade e Resistência (igual ou superior a 35 mpa)

(45) 3228-6000

ellan@uol.com.br

Cascavel - Paraná

Fazemos o seu orçamento sem compromisso

A Faculdade Assis Gurgacz agora é:
Centro Universitário FAG

#REALIZE

Conheça o novo site www.fag.edu.br



Em agosto do ano de 1.999 iniciava uma grande jornada em busca da realização do sonho de uma família: agradecer à comunidade de Cascavel por todo o carinho e acolhimento recebido na década de 1960, quando os Gurgacz chegaram ao oeste do Paraná. Durante 16 anos de dedicação, trabalho e investimentos, a FAG colaborou grandiosamente com a transformação da realidade paranaense. São mais de 10 mil acadêmicos formados, que promovem o desenvolvimento da economia, com profissionalismo e domínio de conhecimento.

Para 2016, temos o orgulho de anunciar que a Faculdade Assis Gurgacz foi credenciada pelo MEC como Centro Universitário FAG. Isso reafirma o compromisso em continuar realizando cada dia mais pelo ensino superior do Brasil.



CENTRO UNIVERSITÁRIO

Abertura de empresas cresce 5,3%

Em 2015 foram criadas 1.963.952 novas empresas no Brasil, de acordo com o Indicador Serasa Experian de Nascimento de Empresas. O número representa um aumento de 5,3% comparado com o montante de novos empreendimentos registrado durante todo o ano de 2014 (1.865.183). De acordo com os economistas da Serasa Experian, o aumento de novas empresas em 2015 foi puxado pelo surgimento de novos microempreendedores individuais.

Investimentos de grandes indústrias

A crise econômica afetou os investimentos em 2015 e as perspectivas para 2016. Segundo pesquisa da CNI (Confederação Nacional da Indústria), feita com 860 grandes empresas (com 250 ou mais empregados), 64% das companhias pesquisadas pretendem investir este ano, o menor percentual da série histórica, iniciada em 2010. Em 2015, 74% das empresas investiram.

MEIs

Declaração Anual Simplificada deve ser entregue até 31 de maio

Brasília - Os MEIs (Microempreendedores Individuais) devem ficar atentos ao prazo de entrega da Declaração Anual Simplificada, ano base 2015, à Receita Federal. O Sebrae recorda que o envio da documentação deve ser feito até 31 de maio.

Na declaração, o MEI deve apresentar informações como o valor da receita bruta da empresa, que engloba

o valor total das vendas de mercadoria e prestação de serviços sem deduzir nenhuma despesa, a contratação de funcionários e despesas.

Quem não enviar a documentação dentro do prazo, corre o risco de pagar multa e terá os benefícios suspensos. Dependendo da situação, poderá ser excluído do Simples Nacional. O valor varia conforme cada caso, e é esti-

pulada pelo Fisco.

Para facilitar o MEI na hora de declarar os valores, é importante que os relatórios mensais sejam preenchidos de maneira correta, dessa forma, basta somar os valores mensais para saber o valor a ser declarado.

ARRECADAÇÃO SIMPLIFICADA

Com o aumento do salário mínimo, o MEI terá um novo valor mensal a ser pago em boleto. O DAS (Docu-

mento de Arrecadação Simplificada) passa a ser de R\$ 45 para comércio ou indústria, R\$ 49 para prestação de serviços e R\$ 50 para comércio e serviços. Os novos valores passam a valer a partir do boleto de fevereiro.

O cálculo do DAS corresponde a 5% do salário mínimo, a título da Contribuição para a Seguridade Social, mais R\$ 1 de ICMS (Imposto sobre Circulação de Mercadorias e Serviços) e/ou R\$ 5 de ISS (Imposto sobre Serviços).

STF livra pequenas empresas de novas regras do ICMS on line

Brasília - O ministro Dias Toffoli, do STF (Supremo Tribunal Federal), concedeu liminar que, na prática, livra as micros e pequenas empresas das mudanças nas regras de cobrança de ICMS no comércio eletrônico.

Em vigor desde janeiro, as mudanças foram introduzidas pelo convênio 93/15 do Conselho Nacional de Política Fazendária. A regulamentação exige que o empresário, após cada venda para fora de seu Estado, calcule o valor do imposto devido aos estados de origem e de destino imediatamente, emita uma guia de pagamento para cada uma pela internet e pague cada uma antes de enviar o produto.

Brasileiros no exterior devem prestar contas à RF até dia 29

Brasília - Quem mora fora do País, seja em caráter temporário (intercâmbio ou trabalho) ou definitivo, precisa informar à Receita Federal e ficar em dia com o Fisco. Melissa Fernandes, especialista nas legislações tributárias do Brasil e EUA, afirma que expatriados - pessoas que residem legalmente em outro país - necessitam apresentar a CSD (Comunicação de Saída Definitiva do País) até o dia 29 de fevereiro.

"A comunicação é de fácil entendimento, e deve ser entregue até o último dia de fevereiro. Esse documento desobriga o expatriado enquanto permanecer no exterior, e substitui o IR no Brasil", informa.

A Comunicação de Saída Definitiva do País vale tanto para as pessoas que, em 2015, saíram de forma permanente do Brasil quanto

para quem, mesmo em caráter temporário, tenha ficado ausente por um período igual ou superior a 12 meses consecutivos. Para não residentes permanentes, o prazo para enviar a comunicação à Receita começa na data em que o indivíduo deixou o país. Já para aqueles que se ausentaram em condição provisória, conta-se a partir do dia seguinte àquele em que se completou um ano de ausência, quando o indivíduo passa à condição de não residente.

Outra obrigação fiscal importante para quem reside no exterior é a entrega da DSD (Declaração de Saída Definitiva), que deve ser apresentada entre o primeiro dia útil de março até o último dia útil de abril do ano posterior ao da saída definitiva ou da caracterização da condição de não residente.

É muito fácil fretar um ônibus padrão Princesa dos Campos



Seja para turismo ou eventos, conte com uma empresa que há 80 anos investe no treinamento de motoristas, segurança, conforto, além de veículos que seguem um rigoroso sistema

de manutenção preventiva. Acesse o nosso site e veja como fretar é mais fácil do que você imagina:

www.princesadosc campos.com.br/fretamento

(45) 3225.4111

FRETAMENTO
EVENTUAL OU
CONTÍNUO

Princesa dos Campos
FRETAMENTO



INDICADORES ECONÔMICOS

DÓLAR		19/02	
% dia	compra	venda	% mês
COMERCIAL	-0,6%	4,0220	4,0230 0,0%
PTAX (BC)	+1,0%	4,0486	4,0492 0,2%
PARALELO	+0,2%	3,9000	4,2100 -0,7%
TURISMO	+0,2%	3,9000	4,1900 -0,7%
EURO	+1,0%	4,4939	4,4962 +2,6%

US\$ 1 É IGUAL A:		MOEDAS X REAL	
Íene	112,92	Íene	R\$ 0,0359
Libra est.	0,7008	Libra est.	R\$ 5,78
Euro	0,9006	Peso arg.	R\$ 0,27
Peso arg.	15,040	R\$1:	1.428,57 guaranis

POUPANÇA - TR				
Período/ depósitos...	Poup. antiga	Poup. nova	TR	
até 3/5/12	part.	4/5/12		
20/1 a 20/2	0,6682	0,6682	0,1674	
21/1 a 21/2	0,6415	0,6415	0,1408	
22/1 a 22/2	0,6150	0,6150	0,1144	
23/1 a 23/2	0,5950	0,5950	0,0945	
24/1 a 24/2	0,6344	0,6344	0,1337	

BOVESPA		19/02	
IBOVESPA: +0,16%	41.543 pontos		
Ações	%	R\$	
Petrobrás PN	-2,83%	4,46	
Vale PNA	+4,07%	8,69	
ItaúUnibanco PN	+0,90%	24,27	
Oi ON	-4,56%	2,30	
Marfrig ON	+3,55%	6,13	
MRV ON	+3,50%	9,76	

ÍNDICES DE INFLAÇÃO				
Índice em %	DEZ	JAN	ano	12m
IPCA (IBGE)	0,96	1,27	1,27	10,71
IGP-M (FGV)	0,49	1,14	1,14	10,95
IGP-DI (FGV)	0,44	1,53	1,53	11,65

REAJUSTE DE ALUGUÉIS				
Índice	DEZ	JAN	FEV	
IGP-M (FGV)	1,1069	1,1054	1,1095	
IGP-DI (FGV)	1,1064	1,1070	1,1165	

* Correção anual. Multiplique valor pelo índice

SELIC ANUAL: 14,25% | TJLP: 7,50%/ano

TABELA DO IR			
BASE (R\$)	Aliq. %	deduzir	
Até 1.903,98	-	-	
De 1.903,99 até 2.826,65	7,5	142,80	
De 2.826,66 até 3.751,05	15	354,80	
De 3.751,06 até 4.664,68	22,5	636,13	
Acima de 4.664,68	27,5	869,36	

Dedução p/ dependente: R\$ 189,59; IR 2015: parcelas atrasadas juros de 10,85% em fevereiro + multa.

SAL. MÍNIMO PR (maio/2015 a abril/2016)

I	R\$ 1.032,02	III	R\$ 1.111,04
II	R\$ 1.070,33	IV	R\$ 1.192,45

Em reais. *Faixa II: empregados domésticos.

OUTROS INDICADORES			
	DEZ	JAN	FEV
TJLP (%)	7,00	7,50	7,50
Sal. mínimo	788,00	880,00	880,00
UPC	22,83	22,95	22,95

CUSTO DA CONSTRUÇÃO (CUB)				
R\$/m2	DEZ	JAN	%m	%ano
Paraná	1.305,07	1.307,43	0,13	0,13
Norte	1.264,74	1.263,48	-0,10	-0,10
Oeste	1.303,08	1.307,16	0,31	0,31

PREVIDÊNCIA		COMP. JANEIRO	
Empresário/empregador			
Contribui com 11% sobre o pró-labore, entre R\$ 880,00 (R\$ 96,80) e R\$ 5.189,82 (R\$ 570,88), por GPS			
Autônomo			
1) Quem só recebe de p. físicas: recolhe 20% entre R\$ 880,00 (R\$ 176,00) a R\$ 5.189,82 (R\$ 1.037,96). 2) Recebe de p. jurídicas: a empresa recolhe 11% sobre o máximo de R\$ 5.189,82 (R\$ 570,88) e desconto do autônomo. 3) Recebe de jurídicas e físicas: desconto de 11% sobre o que recebe de jurídicas até R\$ 5.189,82 (R\$ 570,88). Se não atingir este teto, recolhe 20%, sobre a diferença até R\$ 5.189,82. 4) Aut. especial: sobre R\$ 880,00, recolhe 5% (donas de casa, Lei 12.470/2011) ou 11% (demais especiais), mas só aposenta por idade..			
Facultativo			
Contribui com 20% sobre R\$ 880,00 (R\$ 176,00) a R\$ 5.189,82 (R\$ 1.037,97), através de carnê.			
Assalariados			
Salários até R\$ 1.556,94	8%		
de R\$ 1.556,95 até R\$ 2.594,92	9%		
de R\$ 2.594,93 até R\$ 5.189,82	11%		
Emp. domésticos	Aliq. %	R\$ min R\$ máx	
Empregado	8 a 11	70,40 570,88	
Empregador	12	105,60 622,78	
Total	20 a 23	176,00 1.193,66	

Venc.: emp. 19/02, físicas 15/02, domésticos 07/02

MERC. RURAL

PREÇO PRODUTOR (DERAL/SEAB)				
Em 19/02	PR	DIA	30d.	Casc.
SOJA	69,42	-0,1%	-3,9%	69,00
MILHO	32,84	0,0%	4,5%	32,50
TRIGO	39,87	-0,2%	3,8%	40,00
BOI GORDO	152,43	0,2%	1,9%	155,00
FRANGO	2,68	0,0%	0,0%	-

Soja, milho e trigo sc 60kg, boi gordo arroba e frango kg

BOLSA DE CHICAGO				
Em 19/02	CONT.	FECH.	DIA	30d.
SOJA	mar/16	878,25	-1,50	0,5%
FARELO	mar/16	264,50	1,00	-2,0%
MILHO	mar/16	365,50	0,00	-0,9%
TRIGO	mar/16	461,75	-0,50	-2,1%

Em Pontos. 1 ponto = 1 centavo de dólar/bushel na soja (27,2kg), milho e trigo (25,4kg) e US\$ tonelada curta no farelo (907kg). DIA: variação em pontos

LOTES/ATACADO (AgDOSSIÊ-DINHEIRO)				
Em 19/02	PRAÇA	R\$/sc	SEM	30d.
SOJA	Cascavel	74,00	2,8%	-5,1%
SOJA	Paranaguá	79,00	1,3%	-4,2%
MILHO	Cascavel	39,00	1,3%	2,6%

HU

Obras da Ala de Queimados devem ficar prontas em julho

Cascavel - Com pouco mais de 40% do projeto executado, a previsão é de que a Ala de Queimados no HU (Hospital Universitário) fique pronta no mês de julho deste ano.

Até o momento já foram executadas a superestrutura de alvenaria do pavimento térreo, metade da superestrutura do segundo pavimento e da cobertura de metal da edificação. A parte de instalações elétricas e hidráulicas segue em andamento.

Pouco mais de R\$ 2,5 milhões já foram investidos na construção. Os repasses à Construtora Brock ocorrem a cada medição da obra. “As medições são realizadas pela União e encaminhadas à Secretaria de Saúde de Estado para que ocorra o pa-

gamento”, afirma o diretor de planejamento físico Rodrigo Suzuki.

A empresa responsável pela construção fez o pedido de três aditivos referentes a prazos, medição da fundação e de valores que somaram R\$ 547.553 à obra. A diretoria do hospital estima R\$ 6 milhões de custo total que é a quantia garantida pelo governo do Estado.

O presidente da Associação Pró-Queimados, Valmor Lemainski, aprova o andamento dos serviços e torce pela conclusão dentro do prazo previsto. “Temos conhecimento que as chuvas atrapalharam nos últimos meses, mas apesar do ritmo, a obra é uma luta antiga que felizmente está saindo do papel”, considera.



Informações dão conta que 40% das obras da Ala de Queimados já foram concluídas

Além de Cascavel, a Ala de Queimados prestará atendimento especializado a outras 94 cidades. No Estado esta será a terceira unidade cons-

truída, depois de Curitiba e Londrina que oferecem suporte às vítimas de queimaduras.

● ROMULO GRIGOLI

Hospital de Olhos de Cascavel agora com 18 oftalmologistas



Ao centro, a nova oftalmologista, Licia Deon Weirich, ladeada por Cesar Shiratori, Selma Miyazaki, Randal Dacome e Abenor M. Minaré Filho

Cascavel - O Hospital de Olhos de Cascavel não para de investir em recursos humanos e novas tecnologias. Logo depois de importar o Angiovue, equipamento que projeta o seu departamento de retina como um dos primeiros do mundo a dispensar o uso de contraste químico em exames de fundo do olho, o Hospital volta a ampliar seu quadro clínico.

Em encontro informal o diretor administrativo, médico oftalmologista Cesar Shiratori acaba de apresentar a mais nova integrante da equipe, a médica Licia Deon Weirich. A décima oitava oftalmologista a integrar a equipe do Hospital de Olhos de Cascavel é especialista em córneas e doen-

ças externas pelo Hospital e Banco de Olhos de Sorocaba.

Tecnologia e simplicidade “Fazer parte do corpo clínico do Hospital de Olhos de Cascavel é realizar o sonho de todo o médico que busca atuar num ambiente que alia a alta tecnologia à simplicidade e ao atendimento humano e personalizado”, disse a médica, agradecendo a acolhida.

Segundo a diretora técnica do Hospital, oftalmologista Selma Miyazaki, a disponibilização desta nova profissional, selecionada entre os mais renomados do País, visa ampliar o conforto e o atendimento personalizado, que constituem a característica do Hospital. Ela soma-se a quatro recentes aquisições:

os oftalmologistas Daniel traumann, Rodolfo Crivari, Marcela Koehler Crivari e Danilo Araújo Micheletto.

Ao 25 anos de sua fundação, o Hospital de Olhos de Cascavel projeta-se como uma das mais completas estruturas de atendimento of-

talmológico da região Sul do País, atraindo pacientes também do Centro-Oeste, Paraguai e Argentina. Conta agora com 18 oftalmologistas, além da equipe de anestesiólogos. Sua estrutura inclui cinco salas de cirurgias.



O Hospital de Olhos de Cascavel atrai pacientes das regiões Sul e Centro-Oeste, Paraguai e Argentina



Vendas de ovos de chocolate devem aumentar próximo à Páscoa

Preços dos ovos de chocolate assustam consumidores

Cascavel - Faltando mais de um mês para a Páscoa, celebrada neste ano no dia 27 de março, os consumidores estão assustados com o preço do presente mais tradicional: o ovo de chocolate. As parreiras, montadas especificamente para a data, já estão lotadas, mas se depender dos valores, devem ficar assim por muito tempo.

A dona de casa Máisa Vasconcelos disse que nem parou para olhar os valores. “Vou deixar para comprar mais perto da data, pesquisar um pouco para conseguir encontrar o melhor preço”.

Segundo ela, a cada ano os preços estão ainda mais caros. “Se as pessoas pararem e analisarem o quanto estão pagando por poucas gramas de chocolate, acabam comprando a barra”.

Com o filho Frederico, de quatro anos, a agrônoma Gislaine Portes disse que vai tentar adiar a compra ao máximo. “Ele chega aqui e fica olhando, querendo levar todos, mas não dá. É um absurdo pagar quase R\$ 40 por 150 gramas só por causa do brinquedo”.

Apesar de parreiras cheias, as compras dos supermercadistas em relação ao ano passado foi menor. Segundo o encarregado de uma rede em Cascavel, Marcos Braun, as lojas adquiriram de 15% a 20% menos produto. “Além disso, teve o aumento no valor do produto para o consumidor final. Um ovo que era vendido a R\$ 49,90 hoje custa R\$ 61,90. No geral os preços estão 20% maiores do que em 2015”.

Somado a isso está a estratégia das empresas. Muitas acabaram diminuindo o peso da guloseima. Vale a pena ficar de olho.

● TISSIANE MERLAK



Sorteio da casa própria

As 296 famílias selecionadas para o sorteio dos apartamentos do Conjunto Residencial Centenário, em Foz de Iguaçu, participaram de reunião para definir os futuros blocos e apartamentos de cada família. O empreendimento, construído em uma parceria do poder público com investimentos conjuntos de R\$ 18,6 milhões do programa Minha Casa Minha Vida, será entregue até o fim de março.

Zika zero no Paraná

As escolas municipais e estaduais do Paraná iniciaram a campanha nacional Zika Zero, em combate ao mosquito *Aedes aegypti*. No Estado, as ações são promovidas de maneira intersecretarial em todas as escolas da rede estadual de ensino. A campanha ocorre em todo o País e tem como objetivo eliminar os focos de reprodução do mosquito por meio da mobilização dos professores, gestores escolares e estudantes.

Física e psicológica

Lei do bullying reforça combate à violência em ambiente escolar

Cascavel - Ele tem rosto, nome, sobrenome e um perfil intimidador e agressivo. A prática do bullying e o opressor podem ser reconhecidos facilmente. No entanto, a vítima que enfrenta por muitas vezes o problema sozinha, se esconde por medo.

É o caso de M.W., hoje com 28 anos, e que prefere não ser identificado na reportagem. Desde criança, principalmente na escola, sofria ataques humilhantes de colegas e recebia os temidos apelidos pelo simples fato de demonstrar sua preferência por atividades artísticas. “O bullying sempre aconteceu de forma escancarada, e é incrível como ele determina o comportamento das crianças na escola. Lembro-me na época que sempre gostava muito de participar de ações artísticas e estar envolvido em projetos, mas, sempre rolavam piadinhas do gênero: mulherzinha, florzinha, enfim, coisas de criança”, lembra. Para ele, essas situações moldaram seu estilo de vida e comportamento, tornando-o cada vez mais retraído e tímido, chegando ao

ponto de participar de programas de recuperação de autoestima, organizados pelas equipes pedagógicas da instituição.

Problema semelhante foi enfrentado pela estudante de Jornalismo, Jéssica Thais Lisboa, de 29 anos. Quando criança, um de seus defeitos apontados pelos agressores era o peso. “Sempre fui muito gordinha, então eu era o ponto de referência na escola. Tipo, está vendo aquela coisa ali do lado da menina gordinha?”, conta. Mas, os insultos não paravam por aí. Entre a pré-escola até o ensino médio, quando completou 15 anos, o que Jéssica mais ouvia eram palavras como “gorda, bolinha, fofinha”. Isso, segundo ela, prejudicou sua autoestima, e na tentativa de acabar com aquela situação, partiu para dietas e medicamentos de redução de peso. “Minha infância e adolescência foram de certa forma marcadas pelo bullying”, lamenta.

PREVENÇÃO

Os dois casos exemplificam traumas que crianças e adolescentes carregam ao longo

de anos, e é este tipo de situação constrangedora e que gera muita aflição à vítima, que a Lei nº 13.185, em vigor desde 7 de fevereiro, que institui o Programa de Combate ao Bullying, quer evitar.

Segundo a responsável pelo projeto Justiça Restaurativa do NRE (Núcleo Regional de Educação) de Cascavel, Marli Tim Vanelli, os projetos que serão aplicados nas instituições de ensino por meio da lei, propõem um novo olhar sobre a violência, não apenas no que se refere ao bullying. “Muitos professores e profissionais da educação do NRE de Cascavel

já foram formados para atuarem com os alunos nessa prática. A proposta é de que eles possam fazer a intervenção nos momentos em que perceberem uma ação violenta a fim de orientá-los a uma nova forma de agir”, explica. Segundo ela, esse é um processo que deve estabelecer um novo paradigma. “Nesse caso, a violência é trabalhada a partir da responsabilização dentro dos círculos restaurativos, onde algumas perguntas simples são propostas para que cada um assuma a sua parte dentro do conflito instalado”, destaca Marli.

A LEI

A Lei nº 13.185 determina que “será considerada intimidação sistemática (bullying) todo ato de violência física ou psicológica, intencional e repetitivo que ocorre sem motivação evidente, praticado por indivíduo ou grupo, contra uma ou mais pessoas, com o objetivo de intimidá-la ou agredi-la, causando dor e angústia à vítima, em uma relação de desequilíbrio de poder entre as partes envolvidas”. O projeto determina que seja feita a capacitação de docentes e equipes pedagógicas para implementar ações de prevenção e solução do problema, assim como a orientação de pais e familiares, para identificar vítimas e agressores.

Seed realiza divulgação nos núcleos

No Paraná, a lei federal ainda não trouxe resultados efetivos, já que o ano letivo na rede estadual inicia somente no próximo dia 23. No entanto, uma equipe da Secretaria de Estado da Educação trabalha com questões relacionadas à prevenção e enfrentamento às violências na escola. “Quando da aprovação da referida lei, iniciou-se seu processo de implantação, ou seja, ampla divulgação e conhecimento do objeto da lei. Neste momento, a secretaria promove a divulgação e conhecimento de seu teor. Isto ocorre por meio de comunicação aos Núcleos Regionais de Educação e estes fazem o trabalho de divulgação junto às instituições de ensino”, relata a Seed.

O processo de implementação de uma lei, conforme a secretaria, exige da instituição a definição de estratégias, principalmente, em relação à formação continuada dos profissionais da educação.

No Paraná foi instituída a Lei nº 17.335, de 10 de outubro de 2012, que também traz em seu escopo o Programa de Combate ao Bullying nas escolas públicas e privadas do Estado. Conforme a Seed, a lei estadual é similar à federal, trazendo mudanças quanto às competências das instituições de ensino e a elaboração de um plano de ação com medidas preventivas ao bullying. “No momento não há um diagnóstico específico sobre o bullying nas escolas da rede estadual. Existem casos denunciados, via Ouvidoria, e destaca-se o cyberbullying, um fenômeno multifacetado e multidimensional”.

O papel da família

A legislação garante ações preventivas ao bullying, mas em um ambiente escolar com um número significativo de pessoas, não basta apenas a

atenção dada pelos educadores. A família tem papel fundamental nesse processo. “Eu reclamava em casa, mas, poucas vezes tomaram

medidas para tentar revidar a situação. Na época, bullying não era uma expressão usada nas escolas, nem mesmo as pedagogas sabiam

como lidar com isso em sala de aula. Era a famosa reunião de pais que tinha como objetivo coibir as agressões morais”, conta M.W. De acordo com Marli, é de competência da família dar abertura ao diálogo com os filhos a fim de que possam intervir em situações de risco.

SUPERAÇÃO

Tanto Jéssica quanto M.W. conseguiram, já na vida adulta, superar os traumas ocasionados pelos agressores. “De início é sempre complicado, mas ao passar dos anos eu amadureci e vi que aquilo não representava nada na minha vida”, comenta Jéssica. A preparação da escola na abordagem dessas questões é essencial, conforme M.W., mas não descarta a presença dos pais neste enfrentamento. “Hoje a escola está mais preparada para encarar este desafio, que sempre existirá, pois, o bullying, tanto quem pratica quanto quem recebe é um reflexo da imaturidade. A orientação não é um dever único da escola, precisa vir de dentro de casa. Os pais, antes da criança, devem entender o que ele é”, finaliza.



Lei federal quer prevenir violência física e psicológica em escolas ou ambientes recreativos

U N I V E R S I D A D E P A R A N A E N S E

VESTIBULAR2016

MÓDULO II
CONTINUADO

*Quem faz o seu
mundo é você!*



INSCRIÇÕES ATÉ: 02/03/2016
PROVA DE REDAÇÃO: 03/03/2016

www.unipar.br



Poupedi Sicredi: o ponto de partida da viagem dos seus sonhos.

Para todos os planos da sua família, conte com os Poupedis para ajudar você a poupar. Investindo na poupança do Sicredi, você ganha o rendimento da aplicação e mais os resultados da cooperativa no final do ano; e a comunidade também ganha, porque os recursos são reinvestidos na sua região.

Venha falar com a gente.
Faça uma Poupedi Sicredi.

Acesse www.poupedisicredi.com.br
e descubra várias dicas para poupar e realizar.

Lar investe na comunicação em Libras

Medianeira - A inclusão social das pessoas com deficiência é um caminho que o País ainda tem muito a percorrer. E as empresas podem contribuir para integrar essa parcela da população de modo efetivo e para a vida independente a partir do trabalho. É o que fez a Cooperativa Agroindustrial Lar de Medianeira.

Recentemente, a cooperativa contratou seis funcionários com deficiência auditiva. Para garantir a comunicação e a inserção completa dos novos colaboradores, conta com a ajuda do Senac para a capacitação dos demais membros da equipe na linguagem brasileira dos sinais.

Na sexta-feira (12) teve início a primeira turma com 20 colaboradores. As aulas são realizadas nas sextas-feiras, durante o horário de trabalho, na própria cooperativa, e terão duração até abril. O curso é ministrado pela instrutora Denise Aparecida dos Santos, que é surda, e pela intérprete Leila Gasparini Zin. Os participantes estão aprendendo Libras para se comunicarem melhor com os novos colegas, possibilitando a aproximação e desconstruindo as barreiras comunicacionais entre surdos e ouvintes.

“É uma enorme satisfação

estabelecer essa parceria com o Senac na realização deste curso de Libras, pois hoje temos a preocupação em oferecer vagas de trabalho para pessoas com alguma necessidade especial. Porém, precisamos estar preparados para recebê-los e nos comunicar com eles”, afirma a coordenadora da área de treina-

mentos da Cooperativa Lar, Adrielly Suzin Silveira Carlet. Segundo Adrielly, no setor administrativo são seis colaboradores com deficiência auditiva, além de outros funcionários no setor da indústria e do supermercado, que são a base de trabalho da cooperativa.



As aulas começaram no último dia 12. Libras contribui com processo de inclusão na empresa

PARCERIA

O técnico de relações com o mercado do Senac Medianeira, Junior Moisés Rosso, destaca a importância da parceria entre o Senac, Sescop e Cooperativa Lar. “Temos uma estreita ligação com o setor cooperativista para a realização de cursos de qualificação para suas equipes. Esta iniciativa da Cooperativa Lar é realmente inspiradora, pois além do emprego, a cooperativa demonstra seu comprometimento em bem acolher esses novos colaboradores”, afirma. A próxima turma de Libras da cooperativa já está agendada para março.

Capitão acelera preparativos de feira

Capitão – Comissão Central Organizadora acelera os preparativos da Expocap 2016, feira da indústria, comércio e agropecuária que movimentará Capitão Leônidas Marques no fim de abril e início de maio. A feira será o auge do programa de aniversário do município.

Boa parte dos estandes já foi comercializada e quem tiver interesse em expor precisa se apressar. O prefeito Ivar Barea informa que um dos diferenciais é que a entrada será gratuita. “Estamos trabalhando para fazer dessa uma das melhores edições já realizadas”, afirma o prefeito, que foi eleito pelo PDT.

Além de exposição da indústria e comércio, praça de alimentação e entretenimento, a Expocap terá shows todas as noites. No dia 28, a abertura será com a dupla sertaneja César Menotti e Fabiano. No dia 29 quem subirá ao palco será a dupla Christian e Ralf.

Já no dia 30, a atração especial serão Conrado e Aleksandro. No dia 1º de maio haverá show gospel e apresentação de outra dupla de sucesso, Léo e Giba. Haverá comercialização de pulseiras para a área vip. O primeiro lote, com ingressos aos cinco shows, tem valor de R\$ 100. As pulseiras estarão à venda até 15 de março. Para um único show, o valor é de R\$ 40.



Christian e Ralf, uma das duplas confirmadas para a Expocap

Rodoviária de Foz

Concessionária vai assumir em abril

Foz - A empresa Tarobá será a partir de 1º de abril a concessionária que fará gestão, manutenção e operação do serviço público do Terminal Rodoviário de Foz do Iguaçu. Nesse período de transição, a construtora fará o planejamento de trabalho, admissão de pessoal e treinamento.

O sócio-proprietário da empresa, Renato Pena Camargo,

afirma: "Iniciaremos as atividades com cerca de 30 funcionários que atuarão na parte de limpeza, segurança, manutenção e fiscais de plataforma. Paralelo a isso, vamos começar a reforma mais imediata que o terminal necessita, que é a dos banheiros masculino e feminino, e dos portadores de necessidades especiais".

A concessão do terminal será por 15 anos. A empresa

venceu a licitação oferecendo pagamento de R\$ 15 mil por mês ao Foztrans e de mais de R\$ 3,9 milhões de investimentos em reforma e ampliação da estrutura. Haverá adequação de espaços comerciais, praça de alimentação, implantação de estacionamento para funcionários, revitalização do estacionamento, construção de novas plataformas de embarque e desembarque.

CATANDUVAS | Líderes vistoriam hospital que passa por adaptação



Um antigo hospital privado, que fechou, vai ser transformado em hospital municipal em Catanduvas. A estrutura foi comprada pela administração de Nemi de Moura. A prefeita esteve no local acompanhada por vereadores para verificar o andamento dos trabalhos. A compra e a adaptação do espaço ocorrem com recursos do município.

S. Terezinha inscreve para concurso público

Santa Terezinha - A Prefeitura de Santa Terezinha de Itaipu acaba de lançar edital de concurso público para a contratação de servidores que atuarão em diversas áreas da administração pública. Estão disponíveis 85 vagas de ensino fundamental, médio e superior, com salários que variam de R\$ 880 a R\$ 2.922, para desenvolver atividades em jornadas de 20, 30, 36 e 40 horas por semana.

São oferecidos 31 cargos: assistente social, atendente de farmácia, auxiliar administra-

tivo, auxiliar de consultório dentário, auxiliar de enfermagem, auxiliar de serviços gerais, contador, dentista, educador infantil, educador social, enfermeiro, engenheiro civil, fiscal de obras e posturas, fiscal fazendário, fiscal sanitário, fisioterapeuta, fonoaudiólogo, guarda patrimonial, médico, médico veterinário, motorista II, nutricionista, operador de máquina II, operário, pedreiro, professor N.I, psicólogo, técnico em higiene dental, técnico em segu-

rança do trabalho, telefonista e terapeuta ocupacional.

As inscrições seguem até a próxima sexta-feira (26). Elas podem ser feitas das 9h às 12h e das 13h30 às 15h30, na prefeitura. As taxas são de R\$ 30 para nível fundamental e alfabetizado, R\$ 50 para nível médio e R\$ 80 para nível superior. O Processo Seletivo consistirá de provas escritas, práticas e de títulos, conforme descrição no edital de abertura. As provas serão dia 20 de março. Mais no www.stitaipu.pr.gov.br.

Certame também em Corbélia

Corbélia - Estão abertas até às 23h59 do dia 3 de março inscrições a concurso público da Prefeitura de Corbélia. Elas podem ser feitas exclusivamente pela internet no endereço www.institutobrasil.net.br.

O prefeito Ivanor Bernardi informa que são ofertadas va-

gas para advogado, agente fiscal, auxiliares administrativo, contábil e de tesouraria, dentista, fonoaudiólogo, médico, psicólogo, operador de máquinas, técnicos de higiene bucal e informática, vigia e zelador. As cargas semanais vão de 20 a 40 horas, segundo o cargo.

Os salários variam de R\$

997,67 a R\$ 8.978. O cargo que oferece o maior número de vagas é o de auxiliar administrativo - cinco. A prova escrita objetiva está agendada para o dia 20 de março. Os aprovados serão contratados segundo as necessidades da administração pública.

PACIENTES | Nova Aurora compra van para transporte de doentes



Prefeitura de Nova Aurora comprou van ao transporte de pacientes. O veículo custou R\$ 130 mil. Ele tem capacidade para 16 pessoas e foi adquirido por meio de convênio com o governo do Estado. O repasse foi de R\$ 120 mil e contrapartida de R\$ 9,9 mil.

Panorama regional

regional@oparana.com.br

O retorno de Pecinha

O prefeito José Aparecido de Paula e Souza, o Pecinha, reassumiu o comando da Prefeitura de Nova Aurora. Na ausência dele, o comando da gestão esteve a cargo do vice José Geraldo Berta. "Reassumo com mais energia depois de um

merecido descanso. Quero parabenizar o Zé Berta e a equipe pelo excelente trabalho", afirmou Pecinha (dir.) na cerimônia de transmissão de cargos.



Estranho

Um dos momentos mais particulares do recente evento sobre concessões do pedágio, em Cascavel, ocorreu quando foi apresentado o documento que contém o aditivo 141, de 2015. Nele, o DER confirma o que a região há muito suspeitava e temia: a duplicação de 87 quilômetros entre Cascavel a Campo Mourão (Cascavel a Ouro Verde e de Campo Mourão a Peabiru) foi mesmo trocada por outra, no Norte do Estado, entre Paranaíba e Boa Esperança. Diante de informações de que a obra foi apenas postergada e não cancelada, o documento, preto no branco, deixou um gosto estranho na boca dos presentes.

Audiência

A comunidade de Toledo é convidada a participar de audiência pública nesta segunda-feira. Será às 19h, na Câmara. Ela vai tratar sobre Plano Diretor Participativo.

Eleitoral

No dia 12 de março, na Acisa em Santa Helena, a Cacipar fará a eleição dos novos diretores da gestão de 2016 a 2018. Em um segundo momento, o encontro abrirá espaço para palestra com o coordenador de Orçamento e Planejamento do Paraná, João Giona. Outras informações podem ser seguidas pelos telefones (45) 3321-1416 e 3321-1449, com Rosane Schulz Ferreira ou Felipe Pasa.

Car

Apenas 50% das proprieda-

des paranaenses já fizeram o CAR (Cadastro Ambiental Rural). Se o produtor não cumprir o prazo, que expira em 5 de maio, perde também uma série de vantagens. O alerta parte da Faep, a Federação da Agricultura do Estado do Paraná.

Feira Shopping

A Acit de Toledo acaba de apresentar o novo layout da 23ª Feira Shopping, que será realizada de 1º a 5 de junho. Cerca de 70% dos estandes já foram comercializados, informa o coordenador geral Gilberto Menoncin. Mais informações sobre a reserva de estandes podem ser obtidas no departamento de Eventos da Acit, pelo telefone (45) 3055-4617 e 3055-4641.

Jesuítas

Líderes da Cohapar e da administração pública de Jesuítas conversam sobre parceria que garantirá a construção de 105 casas populares no município. O empreendimento receberá investimentos de R\$ 7,7 milhões oriundos do Fundo de Garantia do Tempo de Serviço. Ele é destinado ao atendimento de famílias que pagam aluguel ou vivem em situação irregular no município.

Metas

Secretaria da Agricultura de Vera Cruz do Oeste promoveu reunião para definir algumas ações que deverão ser cumpridas em 2016 no município. Entre elas estão readequações, implantação de abastecedores e compra de equipamentos agrícolas para atender minis e pequenos agricultores.

Revitalização em Maripá

Maripá é conhecida como a cidade das orquídeas. Mas para que o título persista, um contínuo trabalho é necessário. Para seguir com o status, a secretária Gonda Baú reforça pedido aos orquidicultores para que colaborem com a doação de mudas. "O apoio dos produtores é fundamental para manter o projeto em andamento. Visto que as mudas seriam descartadas, nada mais justo que utilizá-las para enfeitar e embelezar nossa cidade, fortalecendo o título de Cidade das Orquídeas. Até o momento, cerca de 40% das árvores da área urbana da sede e dos distritos já passou pelo processo de revitalização.

Apreensão de maconha

Dois homens foram presos na noite de sexta-feira pela PRF na BR-277, em Santa Terezinha de Itaipu. Eles estavam em um Corsa com placas de Branco do Norte (SC) e levavam 16 quilos de maconha. A dupla disse que entregaria o entorpecente em Cascavel.



Arma de PM

Policiais da Rocam de Foz do Iguaçu localizaram na sexta-feira, em uma casa na esquina das ruas Machado de Assis e Vicente de Carvalho, no Jardim Jupira, uma pistola calibre 380 levada durante assalto de um policial militar. O crime ocorreu no Bairro Jardim Panorama e ninguém foi preso.

Cascavel

Praça da Bíblia volta a ser banhada de sangue

Cascavel – Um local que era para ser de lazer virou uma verdadeira praça de guerra em Cascavel. A Praça da Bíblia, localizada em pleno centro da cidade, nas imediações da Prefeitura, foi palco de mais um assassinato na madrugada de ontem. Natanael Cardoso, de 34 anos, foi morto com uma facada no peito após uma discussão ocorrida por volta das 4h30.

Segundo informações coletadas junto algumas pessoas que estavam no local pela Delegacia de Homicídios de Cascavel, Natanael e alguns amigos estavam bebendo no local e começaram a discutir. Em seguida, ele foi ferido de morte.

O corpo foi encontrado cerca de duas horas depois embaixo de um banco, já enrijecido. Imagens do videomonitoramento da Prefeitura devem auxiliar a polícia na elucidação do crime.

Algumas delas, inclusive, mostram policiais civis abordando alguns jovens logo após a confusão.

Na praça, que nos últimos dois anos foi palco de pelo menos dois homicídios e inúmeras tentativas, a concentração de pessoas durante os fins de semana é enorme. Este jornal flagrou vários motoqueiros, dez pelo menos, acelerando o que podiam, empinando as motos, furando o sinal, circulando sobre o passeio público e cortando a frente de outros veículos sem qualquer cerimônia em uma via extremamente movimentada.

DESCASO

Em um dos casos, uma viatura da Cettrans (Companhia de Engenharia de Transporte e Trânsito) que passava pelo local quase foi “atropelada” pelos fanfarrões. Os fiscais, por sua vez,

não pararam e nem advertiram os baderneiros.

O Paraná monitorou o movimento neste trecho por pelo menos duas semanas e o que flagrou foi um verdadeiro “espetáculo” de desrespeito e falta de fiscalização. “Chamei a polícia por volta das 23h30, fiquei cuidando e a viatura chegou quase meia-noite e meia. Os policiais pararam com o veículo em frente à distribuidora de bebidas, que fica na esquina, conversaram com alguém da distribuidora, passaram bem devagar pelo ‘bobódromo’ onde centenas de pessoas estavam, poucos minutos depois acionaram a sirene e foram embora sem nenhum tipo de advertência. Nem preciso falar que os policiais mal tinham saído e a algazarra retornou ainda pior e foi assim até umas 4h”, comentou uma moradora do entorno.

Comandante da PM promete mais rigor

O comandante do 6º BPM (Batalhão da Polícia Militar), major Rubens Garcez, afirma que medidas mais severas estão sendo tomadas. “Fazemos operações ali com frequência e todas as denúncias que forem trazidas até nós serão apuradas. Vemos que o movimento migrou para a Avenida Toledo porque a praça está fechada, mas sempre passamos por ali e novas ações serão feitas no local”, afirma.

Quanto aos policiais que, em tese, trabalhariam como seguranças na loja de bebidas, o oficial afirma que esta situação também será apurada. “Se de fato isso está acontecendo, vamos tomar providências, não podemos admitir isso”, reforça, tendo em vista que PMs fazer “bicos” é uma prática totalmente irregular e vetada pelo comando da corporação no Estado.

Ele reconhece que algumas vezes a viatura acaba demorando mais tempo para chegar, mas ressalta que isso ocorre costumeiramente nos fins de semana, quando a PM precisa atender primeiro os chamados de maior urgência.

panorama policial

Morte em Cascavel

Um jovem de 24 anos foi morto com nove tiros na madrugada de ontem na esquina das ruas Colonização e André de Barros, no Jardim Nova Cidade. Thiago Pereira de Oliveira estava de capacete, mas nenhuma motocicleta estava ao lado do corpo. Policiais da Delegacia de Homicídios e do GDE foram até o local e investigam duas possibilidades: latrocínio, já que a moto não estava com ele, ou execução, tendo em vista a grande quantidade de tiros disparados. Vizinhos disseram que um rapaz entrou em um carro logo após o crime e fugiu em direção à BR-277. Outros afirmaram que uma moto vermelha dava apoio ao criminoso.

Morte em S. Helena

Lucas Gustavo Deagostini da Rocha foi encontrado morto na manhã de ontem às margens da PR-317, próximo a Santa Helena. No corpo foi encontrada uma perfuração por arma de fogo e várias escoriações, provavelmente causadas por atropelamento. De acordo com informações da polícia, Lucas teria sido vítima de um furto ocorrido durante a madrugada.

Depósito de cigarros

Policiais militares da Rocam de Foz do Iguaçu descobriram na sexta-feira à noite um depósito de cigarros contrabandeados do Paraguai. Eles receberam informações de que no local, na Rua Julio Carneiro Portes, no Jardim Jupira, estava um veículo roubado. Ao chegarem, não acharam o carro mas descobriram que se tratava de um depósito de cigarros contrabandeados. Ninguém foi preso.

Falso policial

Um homem foi preso na sexta-feira, em Corbélia, após se passar por policial militar para não pagar passagem. Jhonny André Muller embarcou em um ônibus que ia de Cascavel a Corbélia, deu um “carteirinho” no motorista e entrou sem pagar. Como não estava fardado, o motorista desconfiou e acionou a PM. Jhonny foi preso na Rua Hortência de posse de um simulacro de pistola da marca Taurus e um colete parecido com o balístico, mas forrado só de papelão. Ele também portava uma insígnia da PM que usava para se passar por policial.

PRF apreende quase R\$ 876 mil em rodovia

Laranjeiras do Sul – Quase R\$ 1 milhão foi apreendido na noite de sexta-feira por uma equipe da Polícia Rodoviária Federal na BR-277, em Laranjeiras do Sul. R\$ 876.385 estavam em várias partes ocultas de um

Toyota Corolla com placas de Campina Grande do Sul abordado na rodovia.

Segundo os policiais, dois homens, um natural de Campina Grande e outro de Cascavel, foram encaminhados à Polícia Federal de

Guarapuava.

Eles seguiam rumo a Curitiba, disseram que o dinheiro era oriundo de vendas e que representava a economia de “uma vida toda”. Na Polícia Federal, no entanto, terão que provar a origem.



Dinheiro estava escondido em alguns compartimentos do veículo

Tentativa de suborno

Claudemir dos Santos da Silva, que respondia por homicídio e estava sendo julgado na tarde de sexta-feira, no Fórum de Medianeira, recebeu voz de prisão por tentar subornar policiais militares que faziam a sua escolta. Ele aproveitou o intervalo para o almoço e ofereceu aos militares uma corrente de ouro, avaliada segundo ele por R\$ 3 mil, e mais R\$ 700 para cada PM. A tentativa de suborno foi comunicada ao juiz e à promotora e, logo após receber a sentença do julgamento, Claudemir recebeu voz de prisão pelo crime de corrupção ativa.



DEIXAR VOCÊ TRANQUILO... A NOSSA ESPECIALIDADE.

Serviços Especiais
Segurança Patrimonial
Segurança Eletrônica
Segurança Pessoal

45 3222-5888

www.embrasilseguranca.com.br

Rua Salgado Fº, 1493 - Neva Cascavel - PR



Olhar Paraná

A beleza exuberante da Floresta Atlântica

Cascavel - Obras de ilustração botânica de artistas e ilustradores científicos do Cibp (Centro de Ilustração Botânica do Paraná), feitas com uma técnica primorosa de desenho e pintura, além de rigor científico descritivo, vão

emoldurar o corredor do Sesc de Cascavel até o dia 16 de março, de segunda a sábado das 8h às 22h. É a mostra "Floresta Atlântica: Exposição de Ilustração Botânica", já aberta e que faz parte do projeto Olhar Paraná.

Para a analista do Sesc Lyssiane Cassia Baldo, a íntima relação entre arte e ciência dessa produção de artes visuais remete ao comportamento adotado pelos artistas do renascimento, período em que arte e ciência praticamente se fundiam. "Tal herança cultural, representada pela relação entre arte e ciência, continua sendo a base da produção de bens culturais reconhecidos como arte", destaca.

Já para os artistas e ilustradores que participam da

mostra, a Floresta Atlântica representa espécies da exuberante flora presente no Paraná com a harmonia estética inerente à natureza registrada em elaboradas e luminosas aquarelas. "O tema é pertinente à nossa realidade e ao momento histórico, mostrando consciência e empenho na preservação da natureza e da biodiversidade do planeta".

ARTISTAS

Participam da exposição os artistas e ilustradores Ana Maria Deliberador, Ayrton Alírio Hecke, Cristina M. Klas Bico, Iana Carneiro, Edith B. L. Bório, Ester Vasconsellos, Fátima Bini Esquinazi, Fátima Zagonel, Lais Felippu Pinto, Maria Celine Dalespinasse Bini, Maria da Penha Passos, Maura Lúcia R. Piccoli, Neusa Gural Fedato, Raul Böing, Rosane Quintella S. Brandalize, Simone Ribeiro.



+clicrural

TEM PROGRESSO NO CAMPO. TEM TRABALHO DA COPEL.



500 milhões de reais em infraestrutura

3.000 km de redes de distribuição

30 novas subestações

3.500 religadores automáticos

A Copel está ao lado de quem trabalha no campo. Com o +Clic Rural, investimentos em infraestrutura vão garantir melhorias na qualidade da energia elétrica que chega até o produtor rural, gerando mais empregos, mais renda e beneficiando mais de 2 milhões de pessoas. A Copel está deixando o Paraná melhor para quem trabalha e vive no campo.

COPEL
A sua Energia

PARANÁ
GOVERNO DO ESTADO

DIVULGAÇÃO

VERA E GRASI FOTOGRAFIAS

Este gatinho é o Kauã Andrey, que amanhã completa 10 anos. Ele é filho de Lenilson Tesk e Juliane Lorenzini

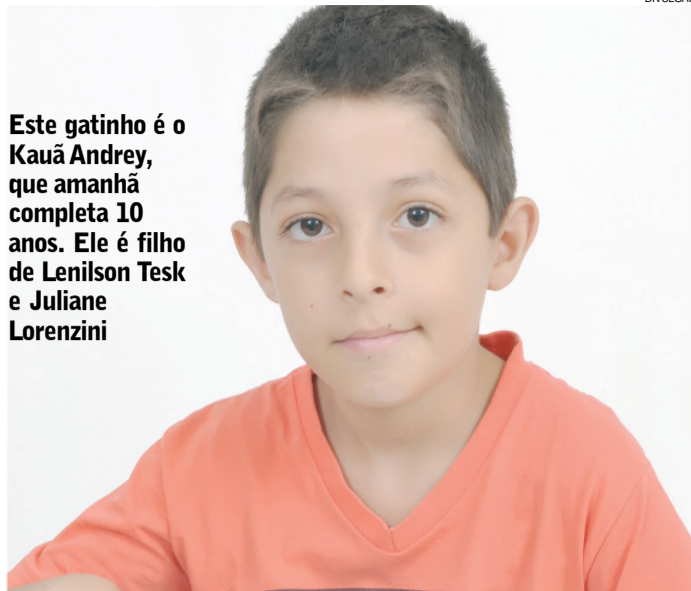

A princesinha Alice Sofia, que na última quinta-feira completou 1 aninho. É filha de Alina Paula da Silva e Eder Rockenbach

Vera e Grasi FOTOGRAFIAS

Família Portrait

BBS FOTOGRAFIAS



A beleza de Thayná Triézia, que emplacou 10 anos no mês passado



A pequena Ana Clara Bueno Cândido, que aniversaria na próxima terça-feira, na lente de Vera e Grasi Fotografias

SÓ EM FEVEREIRO.

KA SE 1.0L Flex 2016 (cat. KCC6)

LINHA GLOBAL FORD
COM OFERTAS INCRÍVEIS.

1.0
MAIS VENDIDO
DO BRASIL



3 ANOS DE GARANTIA

• Motor 1.0L TIVCT com 85 cv • Ar-condicionado • Freios ABS com EBD • Air bag duplo
• My Connection Gen. 3 com My Ford Dock • Vidros e travas elétricos • Direção elétrica



A partir de
R\$ **38.990**
à vista

Entrada de
R\$ **26.513**

Parcelas de
30 x R\$ **447**
TAXA ZERO



CASCADEL: Av. Brasil, 5606 – (45) 3220-8200 • TOLEDO: Av. Parigot de Souza, 1215 – (45) 3379-7600
ASSIS CHATEAUBRIAND: Av. Tupassi, 1500 – (44) 3528-8950 • PALOTINA: Av. Pres. Kennedy, 1761 – (44) 3649-0000

Preços e condições de financiamento válidos até 13/3/2016. Custo Efetivo Total (CET), calculado na data de 10/2/2016 a partir de 4,18% a.m. e 63,48% a.a., por meio do Programa Ford Credit. Não abrangem seguro, acessórios, documentação e serviços de despachante, manutenção ou qualquer outro serviço prestado pelo Distribuidor. Sujeito à aprovação de crédito. O valor de composição do CET poderá sofrer alteração, quando da data efetiva da contratação, considerando o valor do bem adquirido, as despesas contratadas pelo cliente e os custos de Registros de Cartórios variáveis de acordo com a UF (não incluídos no valor das parcelas e no cálculo do CET). Contratos de Financiamento e Arrendamento Ford Credit são operacionalizados pelo Banco Bradesco Financiamentos S.A. Valores válidos para cores sólidas. Frete incluso. Imagens Meramente Ilustrativas.

Na cidade, somos todos pedestres.

Comportamento

Dra. Karine Rizzardi

drakarinerizzardi@gmail.com

O pior defeito de um empregado

No mundo em que estamos inseridos, as exigências se tornam cada vez mais necessárias para um bom desempenho profissional. Cada empresa tem seus critérios de avaliação, mas independente da função que cada um desempenha, há uma característica da qual todos nós precisamos fugir se quisermos nos destacar no mercado de trabalho.

Alguns entendem que o pior defeito de um colaborador é a desonestidade, outros pensam que é a preguiça. Por certo esses defeitos contam, mas aquele que só faz aquilo que lhe é ordenado muitas vezes está em uma condição tão desfavorável quanto os que se encaixam nos exemplos citados anteriormente.

Os maiores nomes dentro da área da administração defendem a ideia de que pessoas que só fazem o que são mandadas a fazer nada mais são do que “servos inúteis”. Se assim são considerados, significa que podem ser fa-

cilmente substituídos.

Se você é um colaborador, peço que não entenda mal o comentário, mas é preciso pensar em agir além daquilo que lhe é proposto, surpreendendo sempre com algo novo e inesperado, um algo a mais. Um funcionário que se antecipa e tem iniciativa tende a tornar seu chefe dependente dele e a facilitara forma de o mesmo gerir o negócio.

Por outro lado, há também alguns requisitos que os próprios patrões precisam seguir. As maiores reclamações relacionadas a eles (os patrões) são a falta de jeito ao falar com os colaboradores e o desrespeito aos direitos do trabalhador.

Acredito que, entre vantagens e desvantagens, uma frase dita por Salomão é sempre bom lembrar: “Seja perito em sua obra, que entre reis você será posto”. “Ser perito” é o contrário de fazer um “trabalho bem feito”. Nós nos tornamos peritos a



DIVULGAÇÃO

partir do momento em que nos empenhamos para sermos melhores e irmos além do habitual. A consequência disso é a recompensa que colhemos de pessoas notáveis e de destaque. Esta não é uma consequência mágica ou que envolva a sorte rara de al-

guém. Refere-se apenas a uma reação esperada, que necessita apenas de tempo para se concretizar.

Estude, leia, trabalhe e se esforce. Não importa sua idade ou seu grau de instrução. A Universidade de Harvard (EUA) afirma que

uma das características que mais mantém as pessoas num cenário de sucesso é o fato de jamais deixarem de ser aprendizes.

A autoria é psicóloga especialista de casais e família (45) 3224-4365

Reflexão

Vivian Weiand

vivian.weiand@gmail.com

Envelhecer com dignidade

Mal abri a porta e fiquei com pena do que minha amiga estava passando. Com os lábios extremamente inchados, imaginei a dor que estava sentindo.

- Berinjela, comentei. - Você comeu berinjela, coitadinha! Sei bem o que é isso. Também fico assim quando como berinjela.

Sem fundamento meu comentário, minha amiga, com um biquinho forçado nos lábios, rapidamente buscou me tranquilizar.

- Não, não, não. Não comi berinjela. Eu fiz plástica!

E até hoje eu tento entender porque ela se deixou aleijar daquele jeito.

A internet se diverte. Basta escrever “plásticas que deram errado” para se entreter com o show de horrores que os famosos conseguiram fazer com seus rostos.

Um retoquezinho aqui, um preenchimento ali, até pode suavizar expressões, dar um ar mais descansado, menos bruto ou sabe-se lá o desejo do paciente em relação à sua aparência, mas certas combinações - maçãs do rosto extremamente proeminentes

- não combinam em rosto nenhum. O estica-puxa que estampa páginas de jornais traz vasto material para ser recortado e levado para casa por que um dia podem ser úteis: “Olha, doutor, quero fazer, sim, mas não quero ficar desse jeito, tá?”

Nos sites e blogues que tratam do tema, Michael Jackson continua figurinha no topo das pessoas mais controversas quanto ao uso indiscriminado de cirurgias e procedimentos que o tornaram irreconhecível se comparado à versão original. Outras celebridades, em nome de um rosto sem flacidez e de lábios carnudos, permitiram transformar seus rostos em verdadeiros focinhos, tão forte, robusta e saltada que se torna a região que se estende do nariz até o queixo.

Para algumas pessoas, o apego à beleza de outros tempos é tão grande que se desfigurar parece menos traumático do que envelhecer. Compreensível. Se para nós, simples mortais, já é complicado ver pés-de-galinha se transformarem pouco a pouco em um galinhei-

ro, imagine para quem teve fama e dinheiro trazidos com a beleza.

O envelhecimento precisa ser encarado com mais naturalidade e é necessária uma boa dose de maturidade para isso. Nosso indiscutível Tony Ramos, galã da década de 80, é um bom exemplo. O ator não esconde o inevitável: está ficando velho, e não deixou de ser talentoso por conta disso.

Envelhecer faz parte da vida e ninguém precisa usar burca porque ter envelhecido. Não é feio, nem pecado ter sobrevivido ao passar do tempo. Então por que não aceitamos nossa maturidade com a boa vontade de quem recebe um grande amigo? Talvez devêssemos repensar nossos valores e nos redescobrir na versão 5.0, 5.5, 6.0, 8.0... e sejam lá quantas forem as formas que assumiremos até o fim de nossa existência que esperamos ser longa.

É bom termos em mente que podemos driblar, disfarçar, mas jamais parar, e muito menos reverter os anos que nosso fígado, coração, rins, coluna, pele e cabelo vi-

venciaram ao longo das décadas. Podemos dar um respiro, um tempo prolongado àquilo que para os olhos se mostra belo, mas quem deseja vida longa tem que se preparar para envelhecer, e envelhecer com dignidade.

Precisando de uma ajudinha para aceitar aquela gordurinha no quadril, as estrias na barriga, os sulcos ao lado da boca? Vamos lá: o tratamento inicia pelos olhos. E é de graça. Comece dando uma clicadinha em Jocelyn Wildenstein (foto), Donatella Versace, Melanie Griffith e Sylvester Stallone. Qualquer semelhança com o personagem E.T não é coincidência. Para finalizar, uma passada por George Clooney, Sharon Stone e Michelle Pfeifer nos faz compreender que maturidade tem lá seus encantos. O arremate vem por conta de nossas memórias. As mãos envelhecidas, o rosto sulcado e o grande



DIVULGAÇÃO

amor que nutríamos por nossas velhas avós, que não conhecemos jovens, pavimentamos qualquer caminho rumo à Melhor Idade. Com ou sem rugas, essas mulheres conquistaram nossos corações por brotarem em nossas almas sentimentos muito mais nobres do que qualquer outro despontado pela beleza. Delas nos bastaram gestos e palavras, nem um arremate de bisturi, porque, no fundo, pouco nos importa a aparência daqueles por quem realmente nutrimos amor.

A autora é jornalista

Apoio ao Sul, descaso com o Paraná

Cascavel - Nem só o Paraná pretendia a emancipação, tentando se desligar de São Paulo. Na mesma época, o Norte de Goiás, que pertencia à Província do Rio de Janeiro, tentava se emancipar, mas o movimento não teve melhor sorte que o paranaense, desaprovado em 23 de junho por uma portaria imperial.

Esse exemplo serviu de lição para os paranaenses: havia a necessidade de previamente fortalecer a região, econômica e politicamente. O Paraná conseguiu surgir ainda no Império, aproveitando a primeira grande revolução nacional, mas Tocantins só viria com a República.

Havia uma esperança para os paranaenses: a primeira Assembleia Geral Constituinte do Brasil, instalada em 3 de maio de 1823 pelo imperador d. Pedro I. Desde a primeira hora, entretanto, já estava implícito que a Carta Magna brasileira não seria um produto da soberania popular: o monarca avisou que só aceitaria a Constituição se “for digna de Mim”.

A elaboração da carta cons-

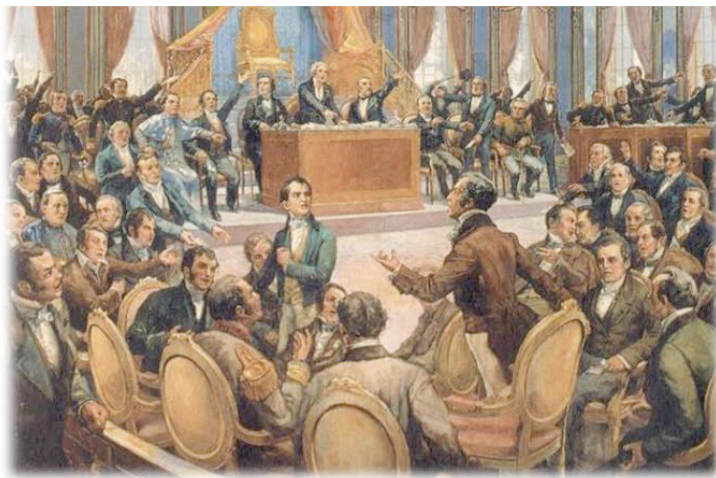

Assembleia Constituinte: imperador não a julgou “digna de Mim”

titucional ia mal, à sombra dos áulicos do imperador, e as tentativas de autonomia não eram bem vistas. Os paranaenses sofriam muito com o domínio paulista. Uma das principais queixas das lideranças regionais era que a política lusa e agora imperial de ocupação territorial determinava o deslocamento de comerciantes dos Campos Gerais para povoar o interior do Rio Grande do Sul.

Enquanto os paranaenses

faziam o Norte e Noroeste gaúcho, entre Guarapuava e o Rio Paraná ainda não havia sequer a projetada Colônia Militar para proteção da vanguarda de povoamento. A situação na região de Guarapuava era delicada, pela dificuldade do padre curitibano Francisco das Chagas Lima de administrar a rivalidade entre os grupos indígenas Camés e Votorões.

Chagas Lima apostava em uma liderança que ele havia



Vitorino Condá e seus índios retratados na peça “Lendas e Fatos de Xá Xá Erê”, de Neri de Paula

formado: Vitorino Condá, que entrou no vácuo do autoritário Luiz Tigre Gacon. Com apenas 17 anos, mas já impregnado de cultura cristã, Condá acompanhou um importante contingente de índios aculturados que preferiu viver fora do aldeamento, sem sofrer as pressões dos religiosos e militares portugueses. Com cerca de uma centena de índios, Condá se retira para o Campo do Pinhão, a doze léguas de

Atalaia.

Relatou o padre Chagas, frustrado com a perda de seu pupilo: “Ainda coisa pior aconteceu por sedução dos Votorões, porque (...) um rapaz Votorão de nome Fuoc-xó, este se instruiu na doutrina cristã, e passando o tempo de catecúmeno, foi batizado, tomando no batismo o nome de Vitorino, e casou com a viúva do falecido capitão Antônio José Pahí, com a qual viveu em boa paz um ano”.

Complicações na primeira Constituinte

Além do deslocamento de seus comerciantes e chefes militares para outras regiões, outra queixa recorrente dos paranaenses era o recrutamento forçado de seus jovens para reforçar as frentes de combate, antes de Portugal, agora do Império.

Todos esses problemas eram atribuídos à falta de autonomia do Paraná frente ao poder asfixiante de São Paulo. Em abril 1823, enquanto ainda prosseguia a disputa entre Morretes e Antonina para hegemonizar a circulação de tropas e mercadorias, mais um grupo de militares paranaenses seguia para reforçar

posições na Banda Oriental, como era conhecido o atual Uruguai.

As lutas pela independência ainda não havia cessado. Na Bahia, o partido brasileiro não aceita obedecer ao general francês Pedro Labatut e seus soldados portugueses. No fim de maio, na Amazônia ainda sob domínio luso, o partido brasileiro Marajó se arma e proclama novamente a independência do Brasil, mas o movimento é esmagado pelos colonialistas.

No Rio de Janeiro, em clima de Constituinte, os ânimos se acirravam. Os três irmãos Andrada – José Bonifácio, Martim Francisco e An-

tônio Carlos – levantam-se contra as imposições do imperador desde a instalação da Assembleia. Pedro, “à frente das poucas tropas à sua disposição avançou até ao edifício onde estavam reunidos os deputados, fez prender os irmãos Andrada, para mais tarde bani-los do Brasil” (Oscar Canstatt, Brasil: Terra e Gente).

Para tentar impor a soberania popular, o texto da primeira Assembleia Constituinte determina que ela dispensaria a sanção imperial, manobra que irritou o imperador. A primeira grande crise brasileira estava começando.

O primeiro governador democrático

José de Azevedo Cabral, 17º governante do Paraná (oficialmente, “Ouvidor Sub-rogado”*) dessa época, foi considerado pelo historiador Antônio Vieira dos Santos “muito político e atencioso e civil e de todos estimado; fez bom governo”. Cabral demonstrou merecer essa apreciação. Em 12 de junho de 1923, ao receber a informação de que o imperador enviara à Câmara de Antonina documento que deveria passar pela aprovação desta comunidade, decidiu também enviá-lo a Curitiba e Paranaguá, para a mesma finalidade de consulta às lideranças locais.

Era uma proposta refe-

rente às necessidades de reparo no caminho que os antoninenses consideravam melhor que o de Morretes. Tendo a representação imperial “relação com os interesses da agricultura e comércio dos habitantes dessa Vila (Paranaguá) e de Curitiba me pareceu dever ouvir as respectivas Câmaras, e por elas os povos que representam, para que os seus votos cheguem também à presença de Sua Majestade o Imperador”.

Cabral queria que assim ficasse revelada sua “imparcialidade, desejo de acertar, e que só tenho em vista o bem público e o cômodo interesse dos habitantes de

todas as ditas vilas e não a particular de alguma delas”. Determinou que as três Câmaras convocassem “as pessoas da governança, Clero, Nobreza e Povo que voluntariamente quiserem assistir e ouvidos sobre o objeto da representação, prestem os seus votos, e me informem circunstanciadamente, sobre o mesmo, o que farão com toda a brevidade possível”.

*Sub-rogado significa substituto. Seu antecessor, Antônio de Azevedo Melo e Carvalho, caiu em desgraça por perseguir violentamente as lideranças paranaenses ansiosas pela emancipação frente a São Paulo.

Paranaguá propõe obras e harmonia

A vila de Nossa Senhora do Rosário de Paranaguá tomou posição frente à definição dos caminhos entre Curitiba e o litoral em 30 de junho de 1823, reunindo o juiz-de-fora Bento Antônio da Costa, vereadores, autoridades eclesiásticas, civis e militares (“nobreza e povo”) que atenderam à convocação do ouvidor da Comarca, José de Azevedo Cabral.

Paranaguá e Curitiba não concordavam com o irado protesto que a Câmara da Vila Antonina encaminhou ao imperador “relativo ao conserto da Estrada de comunicação da marinha com o continente de Curitiba”, até porque a erva-mate fortalecia rapidamente a comunidade de Morretes.

“Unanimemente acordaram que seus votos sobre tal objeto”, concluíram os parnanguaras, “é que a estrada deverá ser consertada tanto para o porto

dos Morretes como para a Vila Antonina, bem como para esta mesma Vila (Paranaguá), por onde vem o gado para o corte, pois do conserto das estradas depende o comércio para a facilidade de seu livre giro”.

Paranaguá considerava que não havia sentido privilegiar um caminho em prejuízo de outro – “antes é privativo das autoridades auxiliar a favor de todos tendo em vista o bem comum facilitando o trabalho”. Era uma decisão que beneficiava Paranaguá e Curitiba: os dois caminhos partiam de Curitiba e chegavam a Paranaguá. Só restava harmonizar Antonina e Morretes para que os viajantes obtivessem o máximo de conforto e praticidade no transporte de animais e mercadorias, especialmente a erva-mate, até o litoral.

(Fonte: Projeto Livrai-Nos!, Paraná, Tempo de Formação)

Calendário

21 de fevereiro de 1971
Vem a público em Cascavel o primeiro número do jornal Fronteira do Iguçu, destinado à propaganda do Estado do Iguçu.



22 de fevereiro de 2002
Governador Jaime Lerner assina autorização para desapropriar uma área de 166 hectares para a construção do Aeroporto Regional do Médio-Oeste. Jamais foi paga.

24 de fevereiro de 1906
Ordenado sacerdote, na Alemanha, o primeiro prelado da fronteira, monsenhor Guilherme Maria Thiletzek.

25 de fevereiro de 1714
Paraná se emancipa da Capitania

do Rio de Janeiro, passando a integrar a Capitania de São Paulo.

25 de fevereiro de 1859
Inaugurada oficialmente a Biblioteca Pública do Paraná.

25 de fevereiro de 1998
Morre em Porto Velho (RO) o jornalista Emir Sfair, diretor de O Paraná.

26 de fevereiro de 1905
Trilhos da Estrada de Ferro São Paulo-Rio Grande chegam a União da Vitória.

26 de fevereiro de 1932
Criada a Companhia Isolada do Exército no Paraná, a ser instalada em Foz do Iguçu, sob o comando do capitão revolucionário Edgard Buxbaum. Ele chegaria ao generalato, destacando-se nacionalmente como fundador da Liga de Emancipação Nacional, proibida por Juscelino Kubitschek.

E-mail: livrai_nos@ig.com.br

Na Internet: <http://livrai-noscascavel.blogspot.com.br/p/historia-de-cascavel.html>



Rotary em Ação

17 - O Paraná Domingo, 21/02/2016

Colunista: Mari Decker Cargin
Email: companheiramarli@hotmail.com



Rotary International faz 111 anos

O movimento Rotary começou em Chicago, em 1905, quando um pequeno grupo de empresários formou uma organização de trabalho voluntário dedicada a servir sua comunidade e promover a comunhão entre seus membros. Paul Harris, Silvester Schiele, Gustavus Loehr e Hiram Shorey realizaram as primeiras reuniões nos próprios escritórios. Assim, o Club "Rotary" nasceu a apenas algumas quadras do Rotary Club do ponto de encontro atual de Chicago.

Hoje o Rotary Club de Chicago possui mais de 200

membros, que continuam a atender em uma base semanal, uma fundação dedicada (o Rotary/One Foundation, Inc.), um calendário vibrante de oradores convidados e uma forte participação em projetos de serviço, tanto em Chicago quanto no resto mundo. O Rotary Club de Chicago está levando adiante as tradições e os valores que nortearam a sua fundação, há mais de 110 anos atrás. O clube patrocina o Rotaract Club de Chicago e do Rotaract Club de University of Chicago.

FOTOS DIVULGAÇÃO

UMA LONGA HISTÓRIA

O Rotary Club de Chicago foi fundado em 23 de fevereiro de 1905. Os líderes do clube passaram a estabelecer Rotary International em 1910. Paul Harris, fundador, tornou-se o primeiro presidente internacional e Ches Perry, do Rotary/One, o primeiro secretário-geral do escritório internacional recém-formado. O Rotary Club de Chicago, operando como Rotary/One, primeiro clube de serviço do mundo, tem se mantido desde sua fundação dedicado ao movimento de rotação e já se estabeleceu em mais de 200 países.



Juliano Xavier, intercambiário do Rotary de Cascavel Integração

O ROTARY HOJE

O empreendimento mais ambicioso do Rotary, anunciado em 1985, é o programa Pólio Plus, uma abrangente campanha cujo objetivo era a erradicação da pólio até o ano 2000. Conduzida com a cooperação de governos nacionais e agências não-governamentais como a OMS (Organização Mundial da Saúde) e Unicef (Fundo das Nações Unidas para a Infância), essa campanha é um paradigma de cooperação dos setores público e privado na luta contra essa terrível doença. O Pólio Plus ajuda programas de erradicação da poliomielite em âmbitos regional, nacional e internacional, oferecendo vacinas, vigilância e mobilização social. Até o ano 2005 – data em que o mundo finalmente se viu livre da poliomielite – as contribuições de rotarianos à er-

radicação mundial da pólio já tinham chegado perto de US\$ 425 milhões. A partir de sua admissão ao Rotary em 1987, as mulheres são o grupo de crescimento mais rápido do Rotary, e gradualmente vão ocupando posições de liderança na organização. Mais de 1.900 mulheres são presidentes de clube e esse grupo tem assumido rapidamente posições de liderança regional. Hoje em dia, aproximadamente 1,2 milhão de homens e mulheres das mais diferentes profissões participam de mais de 29 mil clubes ao redor do mundo. O Rotary continua a crescer internacionalmente. Após o colapso da Cortina de Ferro, Rotary Clubs que haviam sido desativados durante a Segunda Guerra Mundial foram restabelecidos na Europa Central e

Ocidental. Em 1990, pela primeira vez foram formados Rotary Clubs na Rússia e em seguida em outras antigas repúblicas soviéticas. A Armênia, antigamente parte da União Soviética, é uma opção recente ao mundo rotário com o estabelecimento do Rotary Club de Yerevan, em 1996. Atualmente o Rotary International incentiva seus clubes a dedicarem-se às mais variadas atividades de prestação de serviços, como combate à fome, proteção ao meio-ambiente, prevenção da violência, alfabetização, combate ao abuso de drogas, erradicação da poliomielite e serviços à juventude e aos idosos, bem como conscientização e educação sobre a Aids. Rotary Clubs ao redor do mundo se inspiram no lema "Dar de si antes de pensar em si".



Dirigentes rotários do Brasil reunidos no Colégio Rio Branco (SP) com o diretor José Ubiraci



Sua Felicidade é nosso Estilo



Cascavel - PR |45| 3222-7860 | Curitiba - PR |41| 3618-9940
Maringá - PR |44| 3262-1595

www.controlsul.com

INTERCÂMBIO DE JOVENS

O Rotary International há muito dedica especial atenção à juventude. Um dos programas de maior importância é o Intercâmbio Internacional de Jovens, que possibilita aos intercambiários estudarem um ano em outro país. Esse foi o caso do jovem cascavelense Juliano Xavier, que realizou intercâmbio no México. Para orgulho de todos, ele já retornou e se dedicou a estudar até lograr êxito no curso de Medicina da UFPR. Conversamos com Juliano, que assim se expressou: "Sou extremamente grato à família rotária pelo apoio incondicional aos meus sonhos, pois minha experiência no intercâmbio foi única. No período em que estive no México, além de poder compartilhar outras culturas, tive a oportunidade de tornar-me muito mais centrado e focado em meus objetivos, postura essa que influenciou, definitivamente, na minha aprovação no curso de Medicina na UFPR". Juliano foi patrocinado pelo Rotary Club de Cascavel Integração.

TV
TUDO**Incógnita (1)**

O mercado ainda não é capaz de prever o impacto na carreira de garoto propaganda de Neymar, devido às denúncias envolvendo sonegação de impostos durante os anos de 2011 e 2013. Segundo a Receita Federal, principalmente em pagamentos feitos pelo Barcelona relacionados à sua transferência do Santos.

Incógnita (2)

O fato é que nenhuma empresa gosta de associar sua imagem a alguém que esteja enfrentando problemas desse tipo. No caso de Neymar, como tudo ainda precisa ser esclarecido, ele continua tocando a bola, ou seja, faturando com trabalhos do tipo.

Inexplicável

Ainda causa estranheza a ausência da Globo na transmissão da próxima luta de Anderson Silva. O canal Combate terá total exclusividade no confronto que marcará sua volta ao UFC, dia 27, em Londres, contra Michael Bisping.

Olimpíada (1)

O canal Esporte Interativo, da Turner, não ficará ausente da cobertura dos Jogos Olímpicos do Rio de Janeiro. Promete atuar em todas as mídias, com o objetivo de aproximar o apaixonado por esportes do atleta e do dia a dia de competições. O objetivo é que, mesmo quem não esteja no Rio consiga captar o clima da cidade que vai receber nações do mundo inteiro.

Olimpíada (2)

Para isso, o El terá um estúdio panorâmico fixo, na frente do Parque Olímpico, de onde fará programas, entrevistas, receberá atletas, ex-atletas, convidados e outras pessoas que forem relevantes no momento em que os Jogos estiverem sendo realizados. Os três canais (Esporte Interativo, El MAXX e El MAXX2) terão programação ao vivo no período dos jogos.

Dinheiro

A minissérie dos Mamonas Assassinas em 5 capítulos, parceria da Record e Endemol, tem um orçamento estimado em R\$ 4 milhões. Escrita por Carlos Lombardi com direção de Leonardo Miranda, a estreia está prevista para julho.

Escrava Mãe

As informações sobre a estreia de "Escrava Mãe" são conflitantes. Na Record, uma ala já espalhou que a produção começa a ser exibida em abril. Só que também existem aqueles que apostam em um lançamento somente depois da Olimpíada.

Sem folga (1)

Uma equipe da Globo comandada pelo roteirista Jorge Furtado e o diretor Calvito Leal gravou por vários dias em pleno Carnaval de Salvador, cenas para um episódio da nova temporada de Mister Brau, movimentando Lázaro Ramos e Taís Araújo.

Sem folga (2)

Lázaro, na quarta-feira de cinzas, na pele de Brau, chegou a cantar, de verdade, num trio elétrico autêntico, e foi ovacionado pela multidão aos gritos de "Mister Brau! Mister Brau!". O casal gravou também com Olodum e Filhos de Ghandi. Luís Miranda também participou dessa sequência de trabalhos. O trio elétrico que Brau cantou foi o de Ivete Sangalo.

Sem folga (3)

Lázaro Ramos e Taís Araújo também gravaram cenas de "Mister Brau" na folia de Salvador com Cláudia Leite e Gilberto Gil, nos bastidores de apresentações desses artistas. No ar, em abril.

Canal I

"SuperStar" troca a noite pelo dia na programação da Globo

Por: Flávio Ricco

Colaboração: José Carlos Nery

No começo deste mês a coluna informou que a Globo estudava mudanças na próxima edição do "SuperStar", de Fernanda Lima, após anúncio que a idade mínima de inscrição para o reality musical cairia de 18 para

13 anos. Portanto, sua nova temporada, prevista para estreiar em abril, terá a participação de bandas com integrantes a partir dessa faixa de idade, e isso vai provocar a escolha de um horário diferente daquele já conhecido, depois do "Fantástico", nas noites de

domingo, para sua exibição. O novo enquadramento também visa evitar problemas com a "classificação indicativa". A informação que chega, agora, de integrantes do programa é que o "SuperStar" trocará a noite pelo dia e passará a ser apresentado na faixa

atualmente ocupada pelo "The Voice Kids". Falta apenas o sinal verde do alto comando da Globo para o anúncio da mudança ser realizado. Além de Fernanda Lima, permanecem na atração André Marques, Rafaela Brites, Paulo Ricardo, Sandy e Thiaguinho.

GLOBOESTEVAMAVELAR



Só alegria

Os técnicos do "The Voice Kids" são pura descontração nos bastidores do programa. Não é para menos, uma vez que a atração, comandada por Tiago Leifert, e com a participação de Carlinhos Brown, Ivete Sangalo e a dupla Victor & Leo, é um dos atuais sucessos de audiência da Globo aos domingos.

bate-rebate

● Globo não esconde seu interesse no trabalho de Luan Santana...

● ... Independentemente das negociações em curso, ele terá um especial só dele em dezembro.

● GNT quer Anna Sophia Folch em uma das suas próximas séries.

● Área musical do SBT já trabalha na trilha sonora de "Carinha de Anjo", substituída de "Cúmplices de Um Resgate".

● Os redatores da "Escolinha do Professor Raimundo" (Globo) estão dispostos no texto do programa.

● Gravações de "Haja Coração", pró-

xima das sete da Globo, correm soltas em São Paulo, movimentando Tatá Werneck e Gabriel Godoy.

● No SBT, a segunda temporada do "BBQ Brasil", o reality de churrascos, já é dada como certa.

● Espn Brasil terá cerca de 150 profissionais trabalhando na cobertura da Olimpíada...

● ... E irá ocupar uma área de 700 metros quadrados no IBC, compartilhados com as demais Espns.

● O reality de casais "Power Couple", com apresentação de Roberto Justus, terá 11 episódios e três meses de duração. Estreia em abril na Record.

Sexo é Vida!

QUANDO A SUA SAÚDE SEXUAL VAI BEM, TUDO VAI BEM.

TECNOLOGIA E TRATAMENTOS MÉDICOS PARA DISFUNÇÃO ERÉTIL

AGENDE UMA CONSULTA
0800 205 1900

BOSTON MEDICAL GROUP
LÍDER EM SAÚDE SEXUAL MASCULINA

Responsável Técnico:
Dr. Reginaldo Seleti
CRM: 8869

c'est fini

De acordo com a Globo, a próxima edição do "Criança Esperança" será realizada em julho, possivelmente na segunda quinzena. Tudo em função dos Jogos Olímpicos que irão provocar alterações na grade. A emissora já iniciou contatos para reservar as atrações musicais para o programa. Então é isso. Tchau!

Resumo de Novelas

MALHAÇÃO (Globo, 17h50)

SEGUNDA
Rodrigo e Livia deixam a reunião com Miguel. Beto e Luciana insistem em ocupar o Dom Fernão. Luciana e Rodrigo se desentendem por causa de Miguel. Ciça conversa com Tito sobre Pedro. Todos iniciam a manifestação no Dom Fernão.

TERÇA
Os alunos ocupam o colégio Dom Fernão. Ciça sugere que Miguel alerte a polícia sobre a situação no Dom Fernão. Samurai se aproxima de Rodrigo. Tito convida Alina para trabalhar novamente no hostel. Miguel invade a ocupação.

QUARTA
Samurai ameaça Ciça. Luan surpreende Jéssica ao ajudar os alunos durante a ocupação. Sueli descobre que a empresa de Miguel está envol-

vida em um esquema de corrupção. Ciça se desespera ao receber uma entrega de Samurai.

QUINTA
Ana desconfia da reação de Ciça ao receber as fotos com Samurai. Luciana descobre que Miguel a acusou de fraude na ocupação e conversa com Rodrigo. Tito convida Alina para trabalhar novamente no hostel. Miguel invade a ocupação.

SEXTA
Os alunos vão Miguel, que desabafa com Ana. Luciana conversa com Rodrigo. Rodrigo e Livia falam com Miguel. Para salvar a escola, Sueli e Beto entregam à polícia os documentos que incriminam a construtora de Miguel. Samurai diz a Ana que está namorando Ciça.

ÉTA MUNDO BOM! (Globo, 18h30)

SEGUNDA
Filomena exige que Candinho nunca mais a procure e afirma que se casará com Ernesto. Celso revela a Sandra que encontrou Candinho. Braz descobre que Severo está gastando todo seu dinheiro com a amante. Sandra se aproxima de Candinho.

TERÇA
Sandra confirma que Candinho é o filho de Anastácia e comenta com Celso que colocará seu plano em ação com Ernesto. Filomena pressiona Ernesto a marcar a data do casamento, mas o vigarista ameaça mostrar o quadro dela nua para todos se decidir se separar dele. Sandra procura Ernesto.

QUARTA
Sandra propõe a Ernesto que roube o medalhão de ouro de Candinho como parte de seu plano para conquistar a fortuna de Anastácia. Gersa desfaça e Lauro pede novos exames. Mafalda anuncia que deseja ir para o convento. Anastácia questiona as ausências de Sandra.

QUINTA
Sandra inventa para Anastácia que esteve com Ilde e Araújo confirma. Mafalda garante à família que, se não casar com Romeu, se tornará freira. Sandra confessa a Ilde que está interessada em um homem. Diana e Braz trocam juras de amor. Ernesto aponta Candinho para seus comparsas.

SEXTA
Ernesto combina com Cara de Cão e outros comparsas o roubo do medalhão de Candinho. Candinho tem um mau pressentimento. Braz afirma a Maria e Celso que acabará com o romance extraconjugal de seu pai. Ernesto usa Filomena para se aproximar de Candinho. Candinho percebe que seu medalhão sumiu.

SÁBADO
Capítulo não fornecido pela emissora

TOTALMENTE DEMAIS (Globo, 19h30)

SEGUNDA
Gilda ouve quando Cordeiro avisa a Dino que ele perderá o bar se não pagar o que lhe deve. Arthur se preocupa com as fotos de Eliza na praia. Gilda se desespera ao descobrir que Dino penhorou todos os seus bens.

TERÇA
Mirthes avisa a Gilda que Germano não poderá recebê-la. Fabinho convida Débora para ir ao cinema. Germano fica surpreso ao saber que Gilda o procurou na Bastille e comenta com Zé Pedro sobre seu envolvimento com a mãe de Eliza.

QUARTA
Arthur se oferece para emprestar dinheiro a Gilda. Lu vê Rafael e Lili juntos e ofende o casal. Lili expulsa Germano de sua casa, depois que o ex-marido confessa que a traiu com Gilda. Eliza flagra uma conversa entre Natasha, Carolina e Daniele, que comentam que Arthur deseja ter todas as mulheres à sua disposição.

QUINTA
Eliza vence a etapa do concurso com a foto de praia e Cassandra é eliminada do concurso. Eliza decide deixar a casa de Arthur para morar com Max e Lu. Cassandra ameaça contar para Germano sobre as tentativas de Carolina de fazer com que Eliza saísse do concurso.

SEXTA
Rafael afirma a Lu que está apaixonado por Lili. Cascudo recusa a ajuda de Montanha e exige que o professor se afaste. Florisval flagra Maristela fazendo depilação em Lírio Lorenz e a expulsa de casa. Rosângela avisa aos filhos que está namorando Montanha.

SÁBADO
Capítulo não fornecido pela emissora

A REGRA DO JOGO (Globo, 21h20)

SEGUNDA
Atena tenta convencer Tóia a tirar a vida de Romero. Kiki comunica que deixará a mansão com Aninha, reforçando as desconfianças de Dante, Cesário e Belisa. Tóia aceita a proposta de Atena. Domingas descobre que está grávida. Tóia adultera a bebida de Romero. Dante sonda Aninha. Atena e Tóia se preparam para colocar seu plano em ação.

TERÇA
Atena e Tóia colocam fogo na casa em que Romero está. Gibson interrompe a conversa entre Dante e Aninha. Juliano encontra Tóia e avisa a Dante. Domingas esconde sua gravidez de César.

Tóia confessa a Juliano que tirou a vida de Romero. Na delegacia, Tóia depõe sobre a morte de Romero.

QUARTA
Tóia mente para Fonseca, e Juliano fica aliviado. Kiki e Aninha deixam a mansão. Merlô se irrita com Janete, Mel, Ninfa e Alisson e decide se afastar delas. Há uma passagem de tempo. Dalila volta de viagem e Breno a ignora. Nora encontra Régis. Tóia e Juliano se mudam. Atena procura Tóia e lhe pede dinheiro.

QUINTA
Atena chantageia Tóia e exige que a moça lhe transfira todo o seu dinheiro. Kiki incentiva Nelita a deixar a mansão de Gibson. Juliano garante a Tóia que encontrarão uma forma de se livrar de Atena. Nora decide sair de casa. Dante e Lara se reencontram. Tóia cede à chantagem de Atena.

SEXTA
Tóia confirma para Atena que irá lhe transferir as ações da farmacêutica. Gibson orienta Tio a tirar a vida de Régis, mas o ex-motorista consegue escapar. Tóia transfere suas ações para Atena, que compra o apartamento de Romero. Tóia e Juliano decidem deixar o Brasil. Lara confessa a Dante que suspeita de Gibson. Atena surpreende Gibson como nova sócia da farmacêutica.

SÁBADO
Capítulo não fornecido pela emissora

*OS RESUMOS DOS CAPÍTULOS ESTÃO SUJEITOS A MUDANÇAS EM FUNÇÃO DA EDIÇÃO DA NOVELA.

Snoopy e sua turma convidam você para uma aventura imperdível.

NAS BANCAS E LIVRARIAS. CO QUE TEL

SOLUÇÃO ANTERIOR

O	R	E	L	E							
C	R	E	M	E	E	G	E	L			
A	S	S	E	S	S	O	R	I	A		
T	O	M	N	E	Z	M	R				
B	A	N	C	O	D	E	H	O	R	A	S
L	A	R	I	A	E	E					
O	R	A	M	L	U	A	N				
G	A	I	V	O	T	A	P	A			
S	O	L	E	N	E	S	T	A	I	L	
D	E	C	L	E	M	E	N	T	E		
C	E	G	A	F	O	R	O	C			
M	A	C	O	R	R	A	R	H			
T	O	R	P	E	D	O	L	O	T	E	
D	O	E	S	A	S	E	L				
P	A	U	R	A	M	I	C	O	S	E	
P	A	U	D	E	A	R	A	R	A		

PALAVRAS CRUZADAS DIRETAS

O do futebol são 90 minutos sem os acréscimos	"Quem (?) de fora joga melhor" (dito)	Objeto de estudo da Anatomia (Med.)	Região fértil do sertão cearense	Expor (o filme) à luz excessiva	Naturalidade de Vera Fischer (?) -teto: pessoa que não tem moradia fixa
Grito da expedição de Cabral, anunciador da descoberta do Brasil					
Perder-se; extraviar-se		Coefficiente de rendimento (abrev.)	(?) dos Heróis de 32, monumento (SP)	(?) Babá, personagem (Lit.)	Item que deu nome aos boias-frias
Estado de Cuiabá (sigla)					
Lentidão comum nas pessoas apáticas		Pedra do anel de grau do advogado		Parte afiada da faca	Porta, em inglês
Quadrúpede para alimentação humana				James (?) o Rebelde sem Causa (Cin.)	
(?) Rossi: o Rei do Brega		Fora de (?): desvairado Nu, em inglês			Richard Strauss, músico alemão
Os cavalos como o Pégaso (Mit.)		Vestuário escolar			
		Pais natal de Hitler		Título de Roberto Carlos (MPB)	Fazer um (?) : causar grave dano
Confusão (gíria)			Base de cálculo para o frete	Componentes básicos na roupa de índio	
Marina Silveira, política acriana				Elemento encontrado em alimentos integrais	
A natureza do cavalheiro		Invólucros de ostras			
		Barco de luxo			
			Diz-se do produto com preço elevado		(?) Ketu, grupo de axé
Distúrbio como a zoofilia (Psíq.)			Relação amorosa (pop.)		Formiga, em inglês
				História em quadrinhos em estilo japonês	Fluído de balões
Cozer na frigideira					
Instalação-alvo de obras e melhorias para a Copa do Mundo					

BANCO 3/ant. 4/dean — door — nude. 5/cromo — mangá. 6/carril. 8/pachorra.

horóscopo

ÁRIES

Dia de muita sensibilidade, inspiração, intuição. Sentimentos e família enfatizados. Perceba o que lhe nutre emocionalmente e espiritualmente. Olhar subjetivo, profundo.

TOURO

Foco voltado ao futuro e suas possibilidades criativas e as pessoas que lhe apoiarão. Anseio por algo que seja fruto de um chamado vocacional, inspirador, taurino.

GÊMEOS

Momento muito importante para as questões profissionais. Quer realizar um sonho. Inspiração, criatividade, afeto e sensibilidade são fundamentais para a realização na carreira.

CÂNCER

Foco em autoconhecimento e no que amplia os seus horizontes emocionais e espirituais. Sinais se mostram intensamente. Observe, refine a percepção. Um dia muito especial, canceriano.

LEÃO

Um dia muito importante para as questões emocionais e espirituais, leonino. Perceba do que você está tentando fugir ou se iludindo. Foco também em negócios e união de talentos.

VIRGEM

Momento muito importante para as relações, parcerias e associações dos virginianos. Poderá se relacionar com pessoas muito sensíveis, intuitivas, criativas e espiritualizadas. Deve ter cuidado com ilusões nas relações.

LIBRA

Dia especial para as questões profissionais. Siga o chamado vocacional, libriano. As atividades que desempenha devem ser feitas com sensibilidade, criatividade e inspiração.

ESCORPIÃO

Intensa energia amorosa, sensível, criativa. Mas atenção com as ilusões, escorpiano. Foco nas obras da mente, do coração e da alma. Empatia, compaixão, sensibilidade.

SAGITÁRIO

Compaixão e sensibilidade com os membros da família. Acarinhe, sagitariano. Situações que estão além do controle pessoal e que pedem entrega e aceitação espiritual.

CAPRICÓRNIO

Não é a mente racional que lhe dará as respostas que necessita, capricorniano. Dia em que deve agir com sensibilidade e empatia, atento às sutilezas da vida.

AQUÁRIO

Momento muito especial para constatar seus dons e dádivas na forma de talentos. Percepção de que o valor de algo está no despertar espiritual e emocional que promove.

PEIXES

Percepção das energias transcendentes, sutis, espirituais e criativas, pisciano. Sua forma de se expressar e se conectar está muito além da mente racional e das aparências.

SALMO DO DIA

É ele o Senhor, nosso Deus; suas sentenças comandam a terra inteira. Ele se lembra eternamente de sua aliança, da palavra que empenhou a mil gerações, que garantiu a Abraão, e jurou a Isaac, e confirmou a Jacó irrevogavelmente, e a Israel como aliança eterna. (Salmo 104; vers. 7 a 10)



PROGRAMAÇÃO DOS CINEMAS

Arcoplex Cascavel JL Shopping

SALA 1
O REGRESSO - DUBLADO
Quinta, sexta, sábado, domingo, segunda, terça e quarta às 15h

O REGRESSO - LEGENDADO
Quinta, sexta, sábado, domingo, segunda, terça e quarta às 18h e 21h

SALA 2
DEADPOOL - DUBLADO
Quinta, sexta, sábado, domingo, segunda, terça e quarta às 14h20 e 16h30

DEADPOOL - LEGENDADO
Quinta, sexta, sábado, domingo, segunda, terça e quarta às 18h40 e 21h

SALA 3
OS DEZ MANDAMENTOS
Quinta, sexta, sábado, domingo, segunda, terça e quarta às 14h20, 16h40, 19h e 21h20

SALA 4
BONECO DO MAL - DUBLADO
Quinta, sexta, sábado, domingo, segunda, terça e quarta às 15h

BONECO DO MAL - LEG
Quinta, sexta, sábado, domingo, segunda, terça e quarta às 17h, 19h e 21h

Pérola do dia

“Às vezes ouço passar o vento; e só de ouvir o vento passar, vale a pena ter nascido”.

Fernando Pessoa

Rose Bracht

social@oparana.com.br

Infame

A probabilidade de alguém estar te observando é proporcional à estupidez da sua ação.



Beleza pura: Caroline Spies, da sociedade de Pato Bragado, na objetiva de Leila Lang

Cascavel Decor

Os preparativos para o maior evento de Arquitetura, Decoração e Paisagismo do Paraná já começaram. O espaço da Villa Noale, palco escolhido para a mostra, recebe adaptações pontuais para comportar o evento, que tem abertura marcada para 18 de agosto. Enquanto isso, nos bastidores, os diretores da Mostra Sul estão visitando diversas feiras do segmento em todo o país em busca de inspirações. Recentemente, estiveram na Village Art Decor de Piracicaba (SP) e no próximo mês embarcam rumo a Casa Cor Campinas.

Agita Tancredo

Unimed Cascavel, deputado Evandro Roman e outros parceiros vão promover um projeto-piloto no dia 5 de março, na Avenida Tancredo Neves.

Precisamente o Agita Tancredo, atividade que estimulará a prática de atividades físicas e hábitos saudáveis entre a população local.

Será das 15h às 20h, no canteiro da Tancredo às margens da Rua Cuiabá. Diversas atividades de esporte, lazer e recreação serão desenvolvidas. Todos são convidados a participar.



Maryam e Luiz Sergio Spricido marcando presença em elegante festa produzida no Cascavel Country Club

Aniversariantes

- ◆ **Domingo:** Ilka Bianchini Viana, Norberto Albrecht, Rosângela Dalposso, Volnei Mello, Dalva Bonfante, Renato Agostinotto, Muniel Caus Carbonera, Carla Huff, Linamari Ferreira, Valdomiro David dos Reis, Dalicia de Almeida Chagas, Edvaldo Jorge da Costa, Ademir Dorizoti, Addressa Gruber Vanin, Antonia Vicente.
- ◆ **Segunda-feira:** Valdemiro Girardi, Marco Aurélio Scharnovski, Izabel Variani, Micheli Tonet Popiolek, Marcelo Navarro De Moraes, Marcos Luciano Gomes, Fabrício Gressana, Ivo Dall Agnol, José Amaro Raimundo, Katia Simoni Lírio Teixeira, Lairton Vagetti, Rosângela Camargo Dias, Felipe Müller, Alessandra Gouveia, Francisco Teixeira Goulart, Janaína Lacerda de Souza.

Ação Global

A próxima cidade brasileira a receber o Ação Global é a paranaense São José dos Pinhais.

No próximo dia 26, o Parque São José vai sediar o evento juntamente com transmissão ao vivo do programa televisivo da Rede Globo, Bem Estar. A ação é aberta ao público.

CLIMATIZADORES

TOP 160

TOP 400

TOP 60

Linha Industrial, Comercial e Residencial. Consulte nossa fábrica.

- CONFORTO TÉRMICO
- BAIXO CONSUMO DE ENERGIA
- MELHORA A UMIDADE DO AR
- MELHOR CUSTO X BENEFÍCIO

Telefone | Fax: (45) 3219-6899
topclima@topclima.com.br
topclima.com.br

Rodovia BR 277 - Km 589, 15255 | Cascavel - PR

La Bodeguita
Cachaça

FOOD ROCKS4U

MUSICA AO VIVO
QUARTA / SEXTA
DOMINGO

PLASTIVEL

Indústria de Plásticos Cascavel Ltda
Sacos, Sacolas, Filmes Técnicos,
Embalagens Plásticas Personalizadas.

Fone/Fax:
45.3038-4358 / 3035-4360
9969 4414

www.plastivel.com.br
BR 277 KM 596
Cascavel - Paraná

Humor

Os cascavelenses vão desopilar o fígado de tanto rir no próximo fim de semana. Empresário, vlogger, ator, comediante e escritor que figura como criador de um dos primeiros canais da história do YouTube brasileiro, o carioca Felipe Neto desembarca em Cascavel no domingo. Ele vai subir ao palco do Anfiteatro Emir Sfair, anexo ao Centro de Convenções, às 20h30, para apresentar o show humorístico "Minha vida não faz sentido", sucesso de público e crítica pelo País afora.

Alerta

Os estabelecimentos que oferecem serviços de tatuagem permanente no Paraná podem ser obrigados a afixar cartazes informando aos clientes o impedimento de doação de sangue, por um período de um ano após a aplicação. Projeto nesse sentido acaba de ser protocolado pelo deputado oestino Nereu Moura e será analisado em breve pela Comissão de Constituição e Justiça da Assembleia Legislativa. O objetivo é prevenir os amantes da tatuagem contra o risco de transmissão de doenças como AIDS e hepatite.



Em evento social da temporada, Pamela Giacomini, Mauro Picini e Denize Sperafico



Homenagem

O mulherio de Foz do Iguaçu vai participar da 5ª Corrida do Dia Internacional da Mulher, que será realizada no dia 20 de março, a partir das 8 horas. A largada e a chegada ocorrerão no Complexo Turístico Marco das Américas e a prova terá percursos de cinco e dez quilômetros com corrida e caminhada.

Sivonei Gaidargi e Silvana Facio em noite de festa

Ciranda social

Bodas de Prata: recebendo familiares e amigos para um jantar, Deoclides e Jurema Gonzaga de Almeida festejaram ontem 25 anos de casados.

Leandra Vagliatti Dança assina produção do espetáculo Família Addams, que entra em cartaz no sábado que vem no Teatro Municipal de Cascavel.

Aniversariante deste domingo, Ana Cláudia Monteiro de

Figueiredo reúne a turma amiga ao sabor de um coquetel.

O Centro de Convenções de Cascavel serve de palco ainda hoje para o Rebanhão - Curados pelas chagas de Jesus, promovido pela Renovação Carismática Católica com pregação de Ironi Spuldaro.

Arthur e Cinthia Queiroz Müller estão comemorando hoje dez anos de casados.



Produtor

A terra é o palco onde você é o artista.

E a colheita é o seu maior espetáculo.

Conte sempre conosco.



Últimos dias de inscrições

Amanhã e terça-feira serão os últimos dias de inscrições para a etapa de abertura do Rali Paraná/Campeonato Paranaense de Rali de Regularidade 4x4, que será disputada no próximo sábado, em Cascavel, com largada às 13h, no Posto Maçarico. Interessados em participar podem se inscrever pelo site www.rallyparana.webnode.com.

28/02
METROPOLITANO DE MARCAS DE CASCAVEL
COPA PARANÁ/SUL DE MOTOCICLISMO
**ABERTURA
DA TEMPORADA**
Local: Autódromo Zilmar Beux, a partir das 10h
Ingresso: R\$ 15

Hoje é dia de treino no autódromo

Hoje é dia de treino coletivo do Campeonato Metropolitano de Marcas de Cascavel. Das 9h às 17h a pista do Autódromo Zilmar Beux estará liberada para o último treino antes da etapa de abertura da temporada, que está marcada para o próximo domingo.

Neste ano, sempre no último domingo antes das provas, serão realizados treinos coletivos. Depois os pilotos só poderão treinar na sexta-feira anterior à data prova, quando começará a programação oficial. Quem treinar neste período será punido e terá de levar 50 quilos de peso a mais na prova.



O Metropolitano de Marcas de 2016 começará no próximo domingo

Cascavel vira polo do motociclismo

Passadas quase três décadas, finalmente Cascavel volta a ter competições locais de motociclismo. Depois do sucesso da Copa Verão, encerrada no último domingo, uma nova competição começará daqui a uma semana.

Será a Copa Paraná/Sul, que terá promoção e organização de Orlei Silva, com supervisão da CBM (Confederação Brasileira de Motociclismo) e FPM (Federação Paranaense de Motociclismo).

Na condição de novo polo da velocidade sobre duas rotas, Cascavel começará a revelar novos talentos. Hoje, Lucas



A Copa Verão, encerrada domingo, mostrou excelente nível técnico

Bittencourt, que disputa o Moto 1000 GP, o Campeonato Brasileiro da Moto Velocidade, é a principal expressão cascaavelense. Mas já despontam outros destaques, como Ma-

teus Bonato, Silvio Inomata (que voltou a competir), Roberto Ken, Jyoti Guiot, David Fleury, Marcos Drum, Anésio Fernandes, Luís Tauffer, Rafael Bonzanini e Rafael David.

Márcio do Lago comemora a Copa Brasil em Cascavel

Márcio do Lago, da equipe Sicredi, está comemorando a confirmação da 18ª Copa Brasil de Kart em Cascavel, de 11 a 15 de outubro. Ele irá competir na categoria Super Sênior e, correndo em casa, tentará brigar pelo título.

Como dificilmente irá disputar o Campeonato Brasileiro deste ano, por este estar marcado para João Pessoa, na

Paraíba, portanto muito distante de Cascavel, Márcio diz que a Copa Brasil passa a ser a competição nacional mais importante que irá disputar neste ano. "Em casa, espero fazer uma grande competição e brigar pelo título", afirma.

Correndo em casa, Márcio do Lago espera brigar pelo título da Copa Brasil de Kart



➔ Goiânia

Hoje serão disputadas as 3 Horas de Goiânia de Marcas 1.6. Nenhum piloto de Cascavel irá participar, uma vez que Thiago Klein, que iria correr em dupla com Odair dos Santos, desistiu de última hora.

➔ Cleyton Cezarotto

Cleyton Cezarotto não irá participar do treino coletivo do Metropolitano de Marcas, hoje, no Zilmar Beux, mas já confirmou presença na etapa de abertura da temporada, no próximo domingo. Ele será um dos fortes concorrentes ao título da categoria Marcas B neste ano.

➔ Miguel Beux

Hoje será disputada no Autódromo de Interlagos (SP) a prova festiva da temporada 2016 da Old Stock. O cascaavelense Miguel Beux, único paranaense na categoria, não irá competir desta feita. Estará em Interlagos apenas para participar das reuniões de pilotos para discutir vários assuntos relacionados ao primeiro campeonato da categoria. Miguel garante que estará presente na primeira prova valendo pontos.

itqipu água mineral
DISK ÁGUA
(45) 3226 0544

Panorâmica
Imaginologia Odontológica
Serviços de Radiologia
Tomografia Computadorizada
Documentação Odontológica
Rua Antonina n° 1971 - Cascavel PR
45 3224 5662
www.panoramica-raiosx.com.br

JGS
Construções, Comércio
e Serviços LTDA
Apoia o
Kart Clube de Cascavel

CASA WIRELESS
DISTRIBUIDOR AUTORIZADO
AMERICA • AMERICA BOX
Shopping Vendôme, 5º Piso
www.casawireless.com.py

Damian
A primeira loja de pneus de Cascavel
• ALINHAMENTO
• BALANCEAMENTO
(NO LOCAL)
Revendedor autorizado Trava Carneiro
Av. Brasil, 4518 - Fone (45) 3223-6363
Cascavel - PR

COMPOSTO DE
ERVA MATE
FOLHA VERDE
Fone: (45) 3224-3435
melmate@uol.com.br

INSPEVEL
Inspeção
Veicular
de Cascavel
Fone: (45) 3326-9303
Av: Tancredo Neves, 2608
Cascavel - PR

JACK'S
Wash Motorcycles
Cascavel-PR
Lavagem, Polimento,
Manutenção e Troca de Óleo
(motos)
Fone: (45)3037-3902 e (45) 9960-4743
Rua Rio de Janeiro, 1677 - Cascavel - PR

Reforços paraguaios

A chegada do lateral Cesar Benítez e do zagueiro Nery Bareiro ao Coritiba foram avalizadas pelo técnico Gilson Kleina. Os dois paraguaios realizaram exames na sexta-feira e deverão estar à disposição já para o compromisso da equipe no meio de semana, contra o Rio Branco, em casa, pelo Campeonato Paranaense.

Racismo no futebol

Os quatro réus do caso de racismo envolvendo o goleiro Aranha, em agosto de 2014, na Arena do Grêmio, já podem voltar a frequentar estádios de futebol de acordo com despacho do titular do Juizado do Torcedor de Porto Alegre, Marco Aurélio Martins Xavier. Conforme nota publicada no site do Tribunal de Justiça gaúcho, está encerrada a primeira fase do cumprimento da suspensão condicional do processo.

Clubes sociais

Tuiuti, um clube em construção

Cascavel - Primeiro clube social de Cascavel e com uma história que se confunde com a da própria cidade, o TEC (Tuiuti Esporte Clube) pode se dar ao luxo de adaptar o slogan utilizado pela administração municipal para ter seu momento atual reduzido a uma simples frase: "Um clube em construção". Isso porque iniciou vida nova em 2012, aos 63 anos de existência, ao inaugurar o salão social que deu início às atividades em sua nova sede, há um ano, no Bairro São Cristóvão.

Fundado em 25 de agosto de 1949, antes mesmo da emancipação de Cascavel, ocorrida em 14 de dezembro de 1952, o clube, também conhecido como Azulão, adotou o azul e o branco como cores oficiais desde o início e muito contribuiu para o desenvolvimento da cidade. Em suas instalações ocorreram eventos que fizeram parte de diversas gerações de famílias locais, sejam esportivos, sociais ou culturais.

É quase impossível um cascavelense com mais de 30

anos não recordar dos bailes de Carnaval, das equipes de futsal e futebol e do Fercapo (Festival Regional de Canção Popular), que ganhou status nacional e ajudou a projetar o nome do Tuiuti e de Cascavel para o Brasil.

NOVO PERFIL

Atualmente com cerca de 850 sócios e 3 mil dependentes, os "carros-chefes" do clube são a piscina térmica e a academia, o que comprova a mudança do perfil do clube em relação às décadas em que priorizava o alto rendimento. A proposta atual é oferecer qualidade de vida de seus associados, segundo o gerente esportivo Célio Dalla.

"Hoje as ações são voltadas ao associado que vem procurar qualidade de vida, o que não se tem no rendimento e sim no esporte de lazer e no divertimento. O sócio vem ao clube em busca de opções para atender toda a família, fazer com que ela participe das atividades", relata Dalla.

"Temos escolinha de futsal, atividades de lutas, danças, modalidades aquáticas e



Célio Dalla, gerente de Esportes do Tuiuti

de academia que englobam associados de todas as idades, dos seis meses até terceira idade. Temos turmas de

natação cheias de bebês. Tudo para atender bem nosso cliente, que é o nosso associado", ressalta.

Mais modalidades e projeto para 2016

Atraindo tanto novos associados quanto aqueles que já desfrutavam do clube quando a sede era no centro da cidade, o Tuiuti precisou atualizar sua grade de atividades, mas também manter as escolinhas que revelaram craques para o es-

porte. Assim, além da iniciação/recreação no futsal e de sua tradicional equipe de sinuca/bilhar, oferece aos seus sócios modalidades de zumba, pilates, ginástica rítmica, muay thai e taekwondo, dentre outras, num total de 12 opções.

Modalidade do clube que deu início à história profissional nos gramados da cidade, o futebol também não ficou de fora da nova sede do Tuiuti. Para este ano, aliás, uma novidade deverá agradar aos peladeiros do Azulão: a construção de um

campo de grama sintética.

Também faz parte do projeto da diretoria para 2016 a edificação de um ginásio de esportes. Tudo isso para confirmar que o Tuiuti, que surgiu antes mesmo da cidade de Cascavel, é realmente um clube em construção.

panorama esportivo

No Paraná

A Confederação Brasileira de Voleibol confirmou nesta semana São José dos Pinhais com sede de dois amistosos das seleções femininas do Brasil e da Polônia, a serem realizados nos dias 27 e 29 de maio. Ambos serão no Ginásio Afonso Pena e servirão como preparação para os Jogos Olímpicos Rio 2016. Os horários e os valores dos ingressos ainda serão definidos pela CBV.

Corrida da Paz

Criada no ano de 2006 pelo Conselho Internacional do Esporte Militar, a Corrida da Paz terá nova edição em Cascavel neste domingo, a partir das 9h, com a concentração dos atletas marcada para o campo de futebol do Centro Esportivo Ciro Nardi, momentos antes da largada. A participação é gratuita.

Inimigos

Inimigo declarado de Flamengo e Fluminense em ações de bastidores do futebol carioca, o Vasco da Gama publicou em seu site oficial a íntegra de uma carta enviada à Federação de Futebol do Estado do Rio de Janeiro em que pede que dupla Fla-Flu seja punida por disputar a Primeira Liga.

Explicado

Poucos dias após derrotas no clássico do Paulistão com o Corinthians e na estreia na Libertadores para o The Strongest, a crise no São Paulo ganhou novo capítulo com a "lei do silêncio" dos jogadores, que protestam pela falta de pagamento de dois meses do direito de imagens.



Não deixe seu tanque entrar na reserva!

A DIAL garante o combustível para o seu posto ou TRR. Gasolina e Diesel fornecidos pela Petróleo Brasileiro S/A. Agilidade na entrega, com frota própria.



(45) 3224-6363



Dial Distribuição Abastecimento e Logística Ltda.
Rodovia BR 277, Km 600 - Cascavel - PR

Em Toledo

Cascavel recebe o Atlético na estreia do novo treinador

Cascavel – Vindo de duas derrotas seguidas no Campeonato Paranaense, ambas fora de casa, o FCC (Futebol Clube Cascavel) volta para sua sede provisória para enfrentar o Atlético neste domingo, às 17h, no Estádio 14 de Dezembro, em Toledo. Este jogo marca a estreia oficial de Karmino Colombini no comando técnico do time cascavelense.

Será a segunda partida do FCC no estádio toledano. Na primeira o time conquistou

seus únicos três pontos até aqui no campeonato, conseguidos com uma vitória por 2 a 1 sobre o PSTC. Depois, perdeu para Foz do Iguaçu (4 a 3) e Londrina (1 a 0).

Para buscar a segunda vitória em “casa”, o time aurinegro aposta em algumas mudanças, principalmente de ordem tática, promovidas por Colombini, cuja estreia surge de motivação extra para os jogadores que buscam a primeira vitória da história do FCC sobre o Fu-

ração - único confronto entre as equipes, pela primeira rodada do Paranaense 2015, houve empate sem gols no Estádio Olímpico.

No ano passado o Atlético veio ao Oeste com seu time sub-23, mas desta vez vem com o grupo principal, invicto e em busca de pontos para seguir dentre os primeiros da tabela - iniciou a rodada em segundo, com 10 pontos. Para isso, o técnico Cristóvão Borges indicou mudanças na equipe. Contestado pela torcida,

o meia-atacante Marcos Guilherme deve ceder lugar a Anderson Lopes. O veterano zagueiro Paulo André também deve ficar de fora, para dar lugar a Thiago Heleno.

O FCC, que está na 10ª posição, também deve mudar para buscar um resultado que o distancie da zona do rebaixamento. O volante Vit e o atacante Grafite devem iniciar o jogo nas vagas de Guaraji e Hildo. Reforço que chegou nesta semana, o atacante Morato está livre para estreiar.

PLACAR DE ONTEM		
PARANAENSE		
Paraná Clube	2 x 1	Toledo
Rio Branco	2 x 1	Londrina
PAULISTA		
Palmeiras	0 x 0	Santos
GAÚCHO		
Internacional	4 x 0	Cruzeiro
CARIOCA		
Tigres	0 x 2	Vasco

Rivals diretos têm duelos complicados

Fora da zona de descenso por apenas dois pontos, o FCC enfrenta o Atlético disposto a fazer o dever de casa, mas também se espalhando no rival Toledo, que domingo passado venceu o Coritiba no Estádio 14 de Dezembro, e de olho nos rivais diretos da classificação.

Atual campeão, mas ainda sem vitória neste ano, o Operário (11º colocado) desafia o Coritiba no Couto Pereira, às 19h30. Já o PSTC (7º colocado com quatro pontos) e Maringá (8º e também com quatro) fazem um duelo de iguais no Norte do Estado, às 17h.

Outro confronto direto na rodada ocorre em Foz do Iguaçu, onde o Azulão (6º com seis pontos) tenta se aproximar do topo da tabela contra o J. Malucelli (5º com sete pontos), às 17h, no Estádio do ABC.

SÃO PAULO | Dia de reestreia para Lugano



Sem indicar mudanças em relação às peças contestadas nos jogos contra Corinthians e The Strongest (BOL), com exceção da entrada já programada do veterano Lugano no time titular, o São Paulo enfrenta o Rio Claro neste domingo, às 17h, no Pacaembu, pela quinta rodada do Paulistão. O setor ofensivo tricolor segue com Centurión e Michel Bastos, mas eles devem ganhar a companhia de Calleri caso Alan Kardec não atue por conta de um corte na perna sofrido no jogo diante do time boliviano. Já na defesa a baixa deve Lucão.

Ferroviária e Corinthians duelam por liderança geral

São Paulo - Muitas curiosidades envolvem a partida entre Ferroviária e Corinthians neste domingo, às 19h30, na Arena Fonte Luminosa, local do último triunfo do time de Araraquara diante do alvinegro do Parque São Jorge, no ano de 1988. Além do tabu, as equipes disputam a liderança geral do Paulistão 2016. O Corinthians tem 12 pontos, contra nove do rival.

Atual campeão brasileiro, o Timão superou as expectativas após o desmanche pelo qual passou e se apresenta forte na disputa pelo título. A equipe comanda pelo técnico Tite é a única com 100% de aproveitamento e coloca esse desempenho em jogo na partida contra a Ferroviária, que iniciou o Estadual com derrota para o Água Santa por 1 a 0, mas já engatou três vitórias seguidas e hoje está na

ponta do Grupo C.

Esse jogo também é um teste para o elenco corinthiano, pois com o desgaste da viagem ao Chile, o treinador deve escalar poucos titulares

Fla-Flu

Clássico que arrasta milhões no Rio de Janeiro, o Fla-Flu deste domingo será realizado a quilômetros de distância dos torcedores de Flamengo e Fluminense do Estado. Com o Maracanã fechado para o show dos Rolling Stones, e depois entregue ao Comitê Olímpico Internacional para os Jogos Rio 2016, o embate das 17h será no Estádio Mané Garrincha, em Brasília (DF). O técnico Muricy Ramalho, que fará seu segundo clássico no ano após perder para o Vasco, deve escalar Emerson Sheik e Alan Patrick.

Grêmio

Por conta do desgaste sofrido na derrota por 2 a 0 para o Toluca na altitude de 2,6 mil metros, e das 12 horas de viagem do retorno do México, o Grêmio deve ter um time misto em campo neste domingo contra o Novo Hamburgo, às 17h, na Arena, pela 5ª rodada do Gaúcho.

TOCAM HOJE		
PARANAENSE		
17h	Cascavel	x Atlético
17h	Maringá	x PSTC
17h	Foz do Iguaçu	x J.Malucelli
19h30	Coritiba	x Operário
PAULISTA		
11h	Novorizontino	x Oeste
17h	São Paulo	x Rio Claro
19h30	Botafogo	x Itano
19h30	Ferroviária	x Corinthians
CARIOCA		
16h	Boavista	x Volta Redonda
16h	Resende	x Friburguense
17h	Botafogo	x Cabofriense
19h30	Fluminense	x Flamengo
GAÚCHO		
17h	Aimoré	x Glória
17h	Grêmio	x Novo Hamburgo
19h	Veranópolis	x São Paulo
19h30	Lajeadense	x Brasil de Pelotas

SUDOESTE TRANSPORTES

ATENDIMENTO NO PARANÁ, LITORAL CATARINENSE E GRANDE SÃO PAULO

Cargas
Rua Lions Club, 108
Bairro Maria Luiza - Cascavel - PR
45. 3322-0186 / 3322-0187

Passagens
Av. Assunção, 1757
Bairro Alto Alegre - Cascavel - PR
45. 3226-5189

sudoestetransportes.com.br

PREVISÃO DO TEMPO

CASCAVEL

Pancadas de chuva isoladas a partir da tarde
Domingo 21/02/2016

Muitas nuvens
Segunda 22/02/2016

Parcialmente nublado com chuvas e trovoadas a partir da tarde
Terça 23/02/2016

Maringá max 33 min 22	Londrina max 32 min 20
Cascavel max 30 min 21	Paranaguá max 33 min 22
Foz do Iguaçu max 36 min 24	Curitiba max 30 min 18

CRESCENTE 15/03-14h02 | CHEIA 22/02-15h19 | MINGUANTE 01/03-20h10 | NUA 08/03-22h54

Loterias CAIXA

NOSSOS RESULTADOS SÃO INFORMATIVOS E NÃO SUBSTITUEM OS RESULTADOS OFICIAIS.

FEDERAL concurso 5051 1º prêmio 17.230 2º prêmio 18.083 3º prêmio 30.365 4º prêmio 24.379 5º prêmio 83.056	DUPLA SENA concurso 1465 1º sorteio 10 25 27 37 43 48 2º sorteio 17 19 28 31 34 36	LOTOMANIA concurso 1635 45 83 91 73 60 39 84 77 09 28 48 72 34 30 27 29 23 16 57 68
QUINA concurso 4014 57 24 77 41 52	LOTOFÁCIL concurso 1325 02 03 05 06 07 09	TIMEMANIA concurso 843 03 36 06 80 52 04 39
MEGASENA concurso 1792 47 41 18 17 02 16	19 20 21 25	TIME DO BOTAFOGO/RJ

Classificados

anuncio@oparana.com.br



01 - O Paraná Domingo, 21/02/2016

Importados

COMPRO I30

De 2011 a 2013, completo. Troco por FIT 2010. F: (45) 9972-6396. CI-165778.

MEGA OFERTA

FRONTIER TOP S. Cabine dupla, diesel, compl., mod.2014, acessório, vidros automáticos ao travar veículo, forração carroceria, capota marítima, único dono, placas de Cascavel, c/ 33500 km, garantia até 04/12/16, sem detalhe, revisões na concessionária R\$ 100.000.F: (45) 3225-3636 c/ Odi horário comercial. CI-165790.

SPORTAGE 2013/2014

Rodas liga leve, ABS, vidros e travas elétricas, aprox. 50.000km, placa de Cascavel, único dono. R\$ 90.000. F: (45) 9836-2371 / 3097-2371. CI-165702.



MONTANA 1.4 LS

Com direção, branca, 2013., R\$ 24.500., a vista F: (45) 9919-1208. CI-165714.

MONTANA LS 1.4 12/13

Econoflex, vermelha, dir. hid., ar quente, trava, alarme. R\$ 28.400., c/ troca, estudo proposta avista. F: (45) 3224-6117/ 8402-7695 (whatsapp). CI-165568.

VECTRA ELITE 2010

Bordo. R\$35.000. F: (45)9980-1300/ 3306-7122. CI-165773.

ZAFIRA 09/10

2.0, flex, automática, completa, 7 lugares, airbag, câmera de ré, preta. R\$ 33.000. F: (45) 9963-0490. CI-165330.



FIORINO FURGÃO 93

1.5, gasolina. F: (45) 9972-2060. CI-165558.

PALIO ELX 1.3

2005/2005, flex, completo. R\$ 14.500. F: (45) 9971-1155. CI-165719.

PALIO WEEKEND

Adventure, 1.8, 05/06, prata, completa, carro de primeira, particular, revisada. R\$ 18.900. F: (45) 9816-3510/ 8805-1276. CI-165836.

STRADA 1.4 COMPLETA

2012, vermelha. R\$ 36.000 a vista F: (45) 9914-8633 CI-165713.

VENDO STILO SPORTING

2009, prata + teto, top de linha. R\$27.900, aceito proposta. F: (45) 9927-2139 c/ Osmar. CI-165837.



FIT EX 1.5 2010

Automático, roda 16, ótimo estado. F: (45) 9972-6396. CI-165775.



206 1.4 COMPLETO

Preto, 2008, flex. Ac propostas. F: (45) 9961-5164. CI-165795.

MASTER, 2.5DCI

07/07, Diesel, branca, carga. Aceito proposta. F: (45) 9961-5164. CI-165796.



FLUENCE PRIVILEGE

2012, 2.0, automático, preta. FIPE R\$ 45.000., por R\$ 38.000., a vista. F: (45) 3224-6117/ 8402-7695. (whatsapp). CI-165569.

MEGANE SEDAN 08/08

Dynamique, prata, completo, FIPE R\$ 23.789 Por R\$ 20.500. F: (45) 9971-1155. CI-165717.



COROLLA 2010 1.8

Automático, completo, sensor de ré. R\$ 46.500., aceito veículo de menor valor. R\$ 45.000., á vista, Financio. F: (45) 9973-6775. CI-165629.

COROLLA S 1.8 2007

Grafite, multimídia, câmera de ré, placa A, com manual, chave reserva. R\$ 34.000., aceito carro até R\$ 20.000., a vista R\$ 31.000. F: (45) 3231-1220/ 9918-1797. CI-165647.

COROLLA XEI 2.0 2011

Multimídia, câmbio borboleta, 2º dono. F: (45) 9972-6396. CI-165776.



BORA 06/07

Prata, placa A, 2.0, mecânico. R\$ 20.900. F: (45) 9971-1155. CI-165718.

FOX 1.0 TREND 2012

Branco, direção hidráulica, ar quente, travas, alarme, único dono, manual e chave reserva. R\$ 27.500. F: (45) 3224-6117/ 8402-7695. CI-165570.

FUSCA 1300-I 77/77

Branco o mais bonito do Brasil. R\$ 13.000. F: (45) 9994-0707/ 3252-6063 c/ Leonardo. CI-165785.

FUSCA 69/69

Vermelho, lindo, ótimo de mecânica. R\$ 15.000. F: (45) 9994-0707/ 3252-6063 c/ Leonardo. CI-165783.

FUSCA ITAMAR 95/95

65.000KM. R\$ 12.000. F: (45) 9994-0707/ 3252-6063 c/ Leonardo. CI-165782.

GOL POWER 03/04

1.6, completo, flex. R\$ 14.000. F: (45) 9994-0707/ 3252-6063 c/ Leonardo. CI-165781.

GP VEÍCULOS OFERTAS

Novo Gol, 1.0, Track, 2014, Completo, 4portas, branco. De R\$32.900 por R\$28.900. F: (45) 9844-8611. CI-165174.

GP VEÍCULOS OFERTAS

Fox 1.6, 4 portas, 2013, completo, prata. De R\$32.900 por R\$29.900. F: (45) 9844-8611. CI-165175.

GP VEÍCULOS OFERTAS

Golf, 2.0, Mi, 4 portas, 2002, completo, Rodas aro 19", prata. De R\$22.900 por R\$20.900. F: (45) 9844-8611. CI-165176.

POLO 2003

Prata, sedan. R\$ 15.000. F: (45)9980-1300/ 3306-7122. CI-165774.

SAVEIRO 15/16 PRATA

Cabine Dupla, 24.000km, revisões toda em concessionária, Placa A. R\$ 58.500 só venda. O valor de uma nova R\$ 68.000. F: (45) 9974-5894 CI-165793.

Consórcio

COMPRAMOS CONSÓRCIO

Diversos, contemplado ou não, de todas as administradoras, mesmo cancelado ou com parcelas em atraso, pagto a vista. F: (45) 3224-9891/ 9966-6379/ 9103-5944 e-mail: orlandobortoli@hotmail.com CI-165833.

Caminhões

MERCEDES-BENZ 710

2010/2010, único dono, freio a ar, com baú e top clima. F: (45) 8403-6951. CI-165672.

VENDO OU TROCO

Por terreno, Scania P340, 2011, trucado, original, único dono. F: (45) 9936-9848. CI-165193.

VOLVO FH 440

2008, globetrotter, 6x2, com câmara fria, veículo agregado a frigorífico. R\$ 220.000. F: (44) 9954-9958/ 3649-3318. CI-165038.

Moto

FALCON 2004/2004

R\$ 6.700., ou na troca R\$ 7.500. F: (45) 3223-8696/ 9983-9005. CI-165753.

Consórcio

HONDA CIVIC

Seminovo, grupo especial consórcio, confira crédito R\$ 35.000., parcelas a partir de R\$ 491,67, com opção de UP GRADE, seu veículo usado poderá valer como lance. Mais informações. F: (45) 3325-1070/ 9972-3798. CI-165424.

POPULARES 0 KM

Através do consórcio, muito mais barato. Celta, Gol, Uno, Palio, HB20 e outros. Crédito de R\$ 15.000., R\$ 20.000., R\$ 30.000., e R\$ 50.000. Mensalidades a partir de R\$ 295. Seu veículo usado poderá valer como lance. Para fazer um bom negócio fale com o Jorge. F: (45) 3222-1802/ 9972-3798. www.lanceconsorcios.com.br CI-165425.

Máquinas Agrícolas

MINI PÁ CARREGADEIRA

BOB CAT. F: (45) 9972-2060. CI-165559.

Apartamentos

VENDO APARTAMENTO

No Parque Verde, 2 qtos, 2º andar, reformado, baixo condomínio, 3 salões de festa, ampla area de lazer. R\$ 125.000. F: (45) 9989-0017. CI-165357.

ALUGO APARTAMENTO

Ed. Saint Louis, 2 qtos, sacada, 1º andar, 1 vaga, salão de festas, cozinha mobiliada, 3 quadras da Havan. R\$ 750.+ condomínio. F: (45) 9989-0017. CI-165356.

ALUGO APARTAMENTO

No Residencial Foz, térreo, c/ 3 qtos. R\$ 750., incluso condomínio. F: (45) 8807-1691. CI-165554.

ALUGO APARTAMENTO

Ed. Rui Barbosa/ ACIC, 2 quartos, sala, cozinha MOBILIADA, área de serviço, garagem, próximo prefeitura e a UNIPAR. F: (45) 9978-0800/ 9972-4200. CI-165591.

ALUGO APARTAMENTO

3 quartos, 2 garagens, Rua Marechal Floriano, 3518, Ed. Independência. F: (45) 9938-7735. CI-165707.

APART. NO CENTRO

Vendo excelente apartamento novo, c/2 qtos, sala, coz., bwc, lavanderia, 1 vaga de garagem, c/ elevador. próx. Shopping JL e Unipar. R\$ 220.000. F: (45) 9966-4307. CRECI 20644. CI-165840.

APARTAMENTO OFERTA

Novo, 150m Shopping JL, 85m² com elevador, direto c/ o proprietário, já documentado. R\$ 199.500. F: (45) 9971-1155. CI-165716.

APARTAMENTO VENEZA

Programa minha casa minha vida, próximo ao UPA Veneza. C/ 3 quartos, 2 vagas de garag. R\$ 130.000. F: (45) 9966-4307. CRECI 20644. CI-165838.

ITAPEMA/ CAMBORIÚ-SC

Alugo apartamento 80m da praia, beira mar, todo mobiliado. F: (45) 9971-1416. CI-161381.

CONSÓRCIO DE CARROS
Seu Carro ou Moto poderá valer como Lance!

CONSORCIO Lan e
A Parcela Você tem, Você Paga!
O Dinheiro Você Gasta!

Crédito	Parcela
R\$ 25.000,00	R\$ 351,19
R\$ 30.000,00	R\$ 421,43
R\$ 40.000,00	R\$ 561,90
R\$ 50.000,00	R\$ 702,38
R\$ 100.484,20	R\$ 1.381,66

Parcelas a partir de: **R\$ 351,19**

www.lanceconsorcios.com.br
Av. Brasil, 2962 - Sl.: 10 Shopping West Side
45. 3325-1070 | 9972-3798

Não Perca essa Oportunidade, Você Poderá ser o Próximo Contemplado!

SERAFIM VENDE APART

No Maria Luiza, próx. ao Beal, 86m² util, 2 qtos, 2 gar. Apenas R\$ 180.000. F: (45) 3035-2714/ 9922-7904 Creci 19806f. www.willianserafim.com.br CI-165730.

SERAFIM VENDE APART

No Coqueiral, 61m², 2 qtos, demais dep, 1 gar, prox, Asservel. R\$ 115.000. à vista. F: (45) 3035-2714/ 9922-7904 Creci 19806f www.willianserafim.com.br CI-165731.

V. MORETTI ALUGA

Apartamentos Ed. Dona Guilhermina, na Rua Erechim, 1819, centro, 1 suíte, 2 quartos e demais dependências, 1 vaga de garagem R\$ 1.050. F: (45) 3322-1515 CRECI 3149 J CI-164711.

V. MORETTI ALUGA

Apartamento Ed. Seville, Rua Vitoria 1841, Neva, 2 quartos, sala, sacada c/ churrasqueira, coz., área de serviço, 1 vaga de garagem R\$ 700. F: (45) 3322-1515 CRECI 3149 J CI-164713.

V. MORETTI ALUGA

Apartamento Ed. Costa Smeralda, Rua Manoel Ribas, 3147, centro, 1 suíte, 1 quarto, sala, sacada, coz., bwc., área de serviço, 1 vaga de garagem R\$ 950. F: (45) 3322-1515 CRECI 3149 J CI-164714.

V. MORETTI ALUGA

Apartamento na Rua Rui Barbosa, 262, centro, 2 quartos, sala 2 ambientes, coz., área de serviço, 2 vagas de garagem, próximo a Unipar. R\$ 1.000. F: (45) 3322-1515 CRECI 3149 J CI-164715.

V. MORETTI ALUGA

Apartamento, Rua Rio Grande do Sul, 2293, centro, 2 qtos, sala, sacada, cozinha, área de serviço, bwc, 1 vaga de garagem. R\$ 860. (incluso condomínio). F: (45) 3322-1515 CRECI 3149 J CI-164716.

V. MORETTI ALUGA

Apartamento Ed. Automann, Rua Pio XII 1611, Neva, 2 quartos sendo 1 c/ sacada, sala c/ sacada, cozinha, bwc, área de serviço, 1 vaga de garagem. R\$ 750. F: (45) 3322-1515 CRECI 3149 J CI-164717.

V. MORETTI ALUGA

Apartamento Novo Ed. Josephina, Rua Siqueira Campos, 895, centro, c/ 1 suíte, 2 quartos, sala 2 ambientes, sacada c/ churrasqueira, área de serviço, 2 vagas de garagem. R\$ 1.300. F: (45) 3322-1515 CRECI 3149 J CI-164712.

VENDO APART 178M²

Res. Estrelícia, suíte, 2 quartos, 2 garagens, piscina, duas quadras da Av. Brasil, 7º andar. R\$ 480.000. F: (45) 9984-2829. CI-165619.

VENDO APARTAMENTO

Ed. Vila Medine, rua Minas Gerais, 3 suítes, 3 gar., 300m², ou permuta-se Apart., em Balneário Camboriú; troca-se por terreno em área comercial em Cascavel. F: (45) 9962-2562 c/ Aldo CI-163889.

VENDO APARTAMENTO

No Ed. Rio de Janeiro (centro), suíte, 2 qtos, demais depend., sacada, baixo cond., ou permuta p/ apart. em Meia Praia-SC. F: (45) 9937-9900. CI-165665.

CLAUDIO KUSS LEILOEIRO OFICIAL **GRANDE LEILÃO PRESENCIAL E ONLINE**

LOCAL: RUA JOÃO LUNARDELLI, 2095 - CIC - CURITIBA/PR.

IMPORTADOS: SONATA; TRACKER; CAPTIVA; AGILE; 2 CITROEN C4; 2 FOCUS; QQ3; KIA K2500; 3 PEUGEOT 307/3008; HILUX; BORA; VOLVO V70; FREELANDER; SPORTAGE; VOLVO XC60. (AUTOMÓVEIS) 46 VW; 27 GM; 23 FIAT; 20 RENAULT; 13 FORD; 4 CITROEN; 4 PEUGEOT; 2 HONDA; HYUNDAI; TOYOTA; NISSAN. (UTILITÁRIOS) 6 SAVEIRO; 3 STRADA; COURIER; FIORINO. (MOTOS) 7 HONDA; YAMAHA. (CAMINHÕES) 3 VOLVO VM 310 4X2T 08; SCANIA R113H 4X2 360 97; CARGO 4532 E 07.

www.claudiokussleiloes.com.br

DIA 23/02 TERÇA 10H00

VISITAÇÃO
DIA 22 DAS 09H ÀS 17H30 E 23 DAS 08H30 ÀS 10H00 NO LOCAL DO LEILÃO.

INFORMAÇÕES
EDITAL E FOTOS NO SITE A PARTIR 21/02 OU 41-3012-4800
CLAUDIO CESAR KUSS LEILOEIRO OFICIAL

JÚLIO CÉSAR Leiloeiro Oficial **CURITIBA - PR**

Leilão - Bancos e outras Empresas ONLINE PRESENCIAL

VEÍCULOS INTEIROS E SINISTRADOS E ALGUMAS SUCATAS SEM DOCUMENTOS

Dia: 26 de fevereiro de 2016 às 10 horas • Local: Rua Vanderlei Moreno, 9.850 Bairro Borda do Campo - São José dos Pinhais - PR

Visitação: dia 25 das 9 às 16 horas no local do leilão

Condições de pagamento: 100% no ato da arrematação mais 5% do total como comissão do leiloeiro

Informações: Tels.: (41) 3302-6464 - (11) 2464-6464 - www.sodresantoro.com.br

Júlio César Alves Ribeiro - Leiloeiro Oficial - Jucepar nº 635

Quer garantir excelentes oportunidades de negócio com economia e qualidade?

LEILÃO DE VEÍCULOS

NÃO PERCA! 25/02/16 (5ª feira-10h)

PRESENCIAL E ONLINE

Lances simultâneos.

LOCAL: Rua Cyro Correia Pereira, 1223 - CIC - Curitiba/PR

VISITAÇÃO: 24/02 (9 às 17:30h) e 25/02/16 (8 às 10h)

AUTOMÓVEIS-UTILITÁRIOS-MOTOS-CAMINHÕES

Diversas marcas e modelos à sua escolha com lances mínimos imperdíveis. Cadastre-se e participe pela Internet sem sair de casa. Excelentes oportunidades com garantia de procedência.

Participe! Edital, relação completa e fotos, acesse:

www.vardanaleiloes.com.br

Especializado em HIGIENIZAÇÃO A SECO

Lava Car Pingo D'água
3223-6699

Há 15 anos cuidando do seu veículo

129,00

• Teto • Cintos • Painel • Estepe • Porta-Malas • Forro de porta • Bancos • Tapetes • Carpete • Embaixo dos Bancos •

Espetoflex
Espeto giratório a pílha
Cascavel

TIM (45) 9988-3377 Vivo (45) 9125-3377
www.espetoflexcascavel.com.br

Rua Vitória, 770 - Cascavel **www.lavacarpingodagua.com.br**



Senai seleciona

MONITOR (A) II

Local de trabalho: **Cascavel** | cód. 14873 |

Turno de trabalho: Tarde e noite.

Ensino médio completo, desejável cursando ensino superior em Pedagogia ou Administração. Desejável experiência em secretaria escolar e CNH B.

Encaminhar currículo até 28/02 com o código da vaga para **alissa.degrandi@pr.senai.br**
"Vaga também destinada para Pessoas com Deficiência e Reabilitados(as)"

DETETIVE PARTICULAR

Investigação: Conjugal, Empresarial, traição virtual (msn, e-mails, site de relacionamentos), Filmagens, Fotos, Gravações. Sigilo Absoluto. F: (45) 9105-8010/ 9914-2282 ou detetive.ville@hotmail.com CI-165101.

ESTILO MASSAGEM

Terapêutica, clínica, drenagem linfática, reflexoterapia e massagem relaxante, ambiente climatizado. F: (45) 9941-9370 c/ Raquel. CI-165362.

JHONATAN MASSAGISTA

Para eles que querem relaxar e curtir com discrição, com local ou vou até você F: (45) 9947-3099. CI-165375.

MASSAGEM

Relaxante, para estresse, cansaço, dores musculares, masculina, só c/ agendamento, central F: (45) 9819-3352. CI-165269.

MASSAGEM C/ LOCAL

Sigilo Absoluto, estimulante, erótica, c/ algo a mais, perfeito p/ relaxar. F: (45) 9967-9695/ 3038-0765. Micheli CI-165349.

MASSAGEM ERÓTICA

Para homens que querem sair do rotina. F: (45) 9949-8531/ 3039-1675 - Gabi. CI-165794.

MASSAGEM ESTIMULANTE

p/ homens que estão cansados do estress do dia-a-dia. F: (45) 9984-1157 c/ Gisele. CI-165574.

MASSAGEM MASCULINA

Para estresse, dores musculares, relaxante, estimulante, sala climatizada, central. F: (45) 9819-0513. CI-165267.

MASSAGEM RELAXANTE

Muscular, ajuda tirar cansaço, estresse, dores musculares e estimulantes. F: (45) 3326-6756. CI-165641.

MASSAGEM SÓ MASCULINA

Estimulante, estresse, cansaço, relaxamento corporal, só c/ agendamento. F: (45) 9805-3967. CI-165268.

MASSAGISTA COLETIVA

A4 mãos, para você que procura relaxar e sair da rotina, c/ satisfação em dose dupla. F: (45) 9848-6286. CI-165371.

PARE DE SOFRER

Trago quem você ama, rindo ou chorando em 3 dias, para sempre aos seus pés. F: (43) 3322- 6735/ (43) 8456-3291(whatsapp) / (45) 9909-3154. CI-165614.

SOBRADO DA MASSAGEM

Massagem completa, relaxante, estimulante, erótica, c/ dança e finalização. F: (45) 9953-4031. CI-165369.

ÚNICO NO BRASIL

Gamado e amarrado em você pra sempre! Sigilo absoluto. F: (43) 3152-6754/ 3322-8065/ 8456-3291/ 9911-5862/ (45) 9909-3154. CI-165615.

Utilidade Pública

SÚMULA DE REQUERIMENTO DE LICENÇA PRÉVIA

VANESSA CAROLINA FINGER, torna publico que irá requerer ao IAP, Licença Prévia para atividade de Suinocultura no Sistema Terminação destinada a 1.000 animais, a ser implantada no Lote Rural número 124 da gleba 11 – distrito de São Roque no município de Santa Helena – Pr.

COPERFLORA COOPERATIVA FLORESTAL CNPJ MF Nº. 14.155.934/0001-07 - NIRE 4140002110-06

EDITAL DE CONVOCAÇÃO

ASSEMBLEIA GERAL ORDINÁRIA

O Presidente do Conselho de Administração da COPERFLORA COOPERATIVA FLORESTAL, no uso das atribuições que lhe confere o Artigo 31 do Estatuto Social, convoca os Senhores Associados, cujo número nesta data é de 109 (cento e nove), para se reunirem em ASSEMBLEIA GERAL ORDINÁRIA a realizar-se no dia 15 de março de 2016, na sua sede localizada às margens da BR 369, km 447, na cidade e comarca de Ubitatã, Estado do Paraná, às 7 horas em primeira convocação com a presença de 2/3 do número de associados, às 8 horas em segunda convocação com a presença de metade mais um dos associados em condições de votar ou às 9 horas em terceira e última convocação com a presença de no mínimo dez associados, para deliberarem sobre a seguinte

ORDEM DO DIA

- Prestação de contas do Conselho de Administração, compreendendo:
 - relatório da gestão;
 - balanço geral encerrado em 31/12/2015;
 - demonstrativo das sobras ou perdas apuradas no exercício;
 - parecer do Conselho Fiscal;
- Ratificação das perdas apuradas no exercício;
- Plano de atividades para o exercício de 2016;
- Eleição e posse dos componentes do Conselho Fiscal para o exercício de 2016;
- Assuntos gerais.

Ubitatã, PR, 18 de fevereiro de 2016.

Aurélio Zambonini
Diretor Presidente

CI-1161218-E16

Imóveis Diversos

CONSÓRCIO IMOBILIÁRIO

Grupo especial, confira crédito R\$ 200.000. Parcelas só R\$ 1.441,57. Furo de grupo, vagas limitadas. Não cobramos taxa de adesão. Mais informações com Jorge F: (45) 3325-1070/ 9972-3798. www.lanceconsorcios.com.br CI-165423.

CONSÓRCIO IMOBILIÁRIO

Casa, apart., sobrado, barracões, sala, sítios, chácaras, construções e reformas. Grupo Especial. Confira crédito R\$ 150.000. Parcelas só R\$ 1089,98. Não cobramos taxa de adesão. F: (45) 3325-1070/ 9972-3798. www.lanceconsorcios.com.br CI-165422.

Empregos

AUX. ADMINISTRATIVO

Exige-se: conhecimento em Word/Excel e rotinas trabalhistas. Facilidade em cálculos e na interpretação de textos. Boa redação. Ensino médio/superior cursando. Boas condições de trabalho em Cvel, semana de 5 dias e remuneração compatível c/ a função. Curriculum p/ recrutamento-peris@hotmail.com CI-165388.

CONTRATA-SE

Mecânico de automóveis, c/ experiência em regulagem de motor e injeção. F: (45) 9973-0858/ 9910-1064. CI-165578.

CONTRATA-SE

Vendedores experientes e dinâmicos para ramo imobiliário, com alto potencial de lucro. Requisitos: carro próprio e notebook. Interessados encaminhar curriculum para: vendas@kassolimoveis.com.br CI-165066.

CONTRATA-SE

Metalurgico, com experiência em construção de barracão. F: (45) 9827-6390. CI-165726.

CONTRATA-SE

Rapaz, com habilitação de moto, para fazer cobranças e entrega de documentos em Cascavel. F: (45) 3037-4210 c/ Edmundo / Armando. CI-165820.

CONTRATA-SE AUXILIAR

De produção no bairro Cataratas, sexo masculino, 18 a 30 anos, não necessita experiência, segunda a sexta feira horário comercial, salário R\$ 1.550. Interessados enviar currículo p/ andreaia@cromac.ind.br ou F: (45) 9993-4561. CI-165829.

CONTRATO BALCONISTA

De auto-peças. Salário a combinar. F: (45) 8403-6951. CI-165674.

STEIN CONTRATA

Pessoas com deficiência para diversas vagas existentes (Aux. de produção, Aux. Técnico Lab. e Telecom). F: (45) 3226-2050 ou rh@steintelecom.com.br CI-165712.

Diversos

"MASSAG. INICIANTE"

P/ vc que quer sair da rotina c/ dose extra de carinho, morena sensual de pele clarinha e cabelos negros e longos, c/ local. F: (45) 9850-0227- Izis CI-165376.

"MASSAGEM C/ PRAZER"

Morena, novinha e mãos de fada, cor do pecado, p/ vc curtir e relaxar, c/ local. F: (45) 9850-0227. CI-165372.

"MASSAGEM COM DANÇA"

Erótica. Relaxante e estimulante, para você curtir momentos inesquecíveis c/ finalização e local discreto. F: (45) 9916-3284. CI-165373.

"MASSAGEM ERÓTICA"

Escolha a massagista que mais lhe agrada para uma massagem perfeita com finalização. F: (45) 3306-6038/ 9930-9243. CI-165374.

"MASSAGISTA MULATA"

Da cor do pecado, para você que quer relaxar com uma deliciosa massagem, corpo a corpo, com local. F: (45) 9957-4070 - Lia. CI-165370.

MEIA QUADRA

VENDO. 6.325m², 55x115, com benfeitorias, Rua Vicente Machado, frente a AABB. R\$ 6.000.000. F: (45) 9972-4141 CRECI 3027 CI-165825.

RUA PIO XII

VENDO LOTE. Entre as Ruas São Paulo e Rio de Janeiro, lote de 20x42,40. F: (45) 9972-4141. CRECI-3027. CI-165822.

SERAFIM VENDE 10 ALQ

Em São Salvador. 8 alq. mecan., c/ benfeitorias, boa de água R\$ 1.000.000. F: (45) 3035-2714/ 9936-4099 Creci 19806f www.willianserafim.com.br CI-165738.

SERAFIM VENDE 40 ALQ

Na Linha 47. 15 alqs mec., restante pastagem, 1.250 sacas de soja por alq. F: (45) 3035-2714/ 9936-4099 Creci 19806f www.willianserafim.com.br CI-165737.

SERAFIM VENDE ALQS

15 Próx Ao Ceasa, 700m do asfalto. R\$ 250.000 o alqueire. F: (45) 3035-2714/ 9922-7904/ 9936-4099 Creci 19806f CI-165743.

SERAFIM VENDE ALQS

10 em São João, 5 mecanizados, restante pastagem, R\$ 1.000.000. Ac 40% em imóveis em Cascavel. F: (45) 3035-2714/ 9922-7904/ 9936-4099 Creci 19806f CI-165742.

SERAFIM VENDE ALQS

70 Alqs Rio do Salto, 42 alqs de eucaliptos plantados, 5 anos, 1.250 sacas de soja/alqueire. F: (45) 3035-2714/ 9922-7904/ 9936-4099 Creci 19806f CI-165744.

SERAFIM VENDE CHÁCARA

C/ 4 alqs, Linha 47, boa de água, casa madeira, 19km do centro, p/ R\$ 380.000. F: (45) 3035-2714/ 9936-4099 Creci 19806f www.willianserafim.com.br CI-165734.

SERAFIM VENDE CHÁCARA

De 2,12 alqs, próx. ao pedágio, 500m da BR 277. R\$ 170.000., ac. permuta até 50%. F: (45) 3035-2714/ 9936-4099 Creci 19806f www.willianserafim.com.br CI-165735.

SERAFIM VENDE LOTES

No alagado de Capitão, Cond. Marinas de Capitão. A partir R\$ 33.000. F: (45) 3035-2714/ 9936-4099 Creci 19806f www.willianserafim.com.br CI-165733.

TERRENO COMERCIAL

Em Assis Chateaubriand-Pr, ao lado da FUTURA FRIMESA (400m), c/ 32.500m², em frente ao futuro Posto Colombo e ao lado do futuro posto Isa (300m), c/ 240m de frente para a BR e 145m de fundos. Escriturado, ideal p/ hotel, restaurante, posto molas, oficina/acessórios p/ caminhões, barracões p/ alugar, sede de transportadora, recapadora, etc. Desmembro e parcelo, R\$ 80., o metro. F: (45) 9912-7167. CI-165628.

TERRENO FLORAIS

DO PARANÁ. Vendo. Ao lado da Universidade. F: (45) 9928-8854. CI-165725.

V. MORETTI VENDE

Terreno Rua Manoel Ribas, centro (11x43) 473m² R\$ 450.000. (Troca por casa de menor valor). F: (45) 3322-1515 CRECI 3149 J CI-164718.

VENDO 150 HECTARES

No Mato Grosso, 100% produtiva, soja, algodão, feijão e milho, acesso fácil, asfalto entrada + 5 anos para pagar. R\$ 12.000., por hectare. F: (45) 9931-9908/ 3254 0477 Creci F- 19787 c/ Vandir CI-165767.

VENDO CASA EM TOLEDO

C/ piscina, área de festa, 170m² R\$ 330.000., aceito trator como parte de pagamento. F: (45) 9931-9908/ 3254 0477 Creci F- 19787 c/ Vandir CI-165768.

VENDO TERRENO

C/ 480m² de area total e 360m² construído c/ 11 kits alugadas. Ac carro/terreno/apart menor valor, c/ parte de pagamento. R\$ 480.000. F: (45) 8827-5498 (Vivo)/ 9977-4520. CI-165670.

V. MORETTI VENDE

Casa Rua Salgado Filho, Neva, 1 suíte, 2 quartos, 3 salas, coz., bwc, área de serviço, edícula, 3 vagas de garagem R\$ 500.000. F: (45) 3322-1515 CRECI 3149 J CI-164710.

Kitinetes

ALUGO KITINETES

Rua Ponta Grossa, Rua Maringá, sala, coz., bwc, qto, lavand. R\$ 495 livre de condomínio. Apartamento Rua Erechim. R\$ 990. F: (45) 9911-8084 c/ Joares. CI-165584.

Ponto Comercial

ALUGO 2 SALAS

Comercial, ao lado do Jornal O Paraná, uma térreo e outra 1º andar. F: (45) 9971-1155. CI-165721.

ALUGO BARRAÇÃO

Rua General Osório, 1033, prox. Igreja Católica Pq. São Paulo, 280m² com blindex e portão para carga e descarga. F: (45) 3225-1168. CI-165754.

ALUGO SALA COMERCIAL

90m², Rua Recife, 1836, próx. ao JL. F: (45) 9938-7735. CI-165708.

ALUGO SALA COMERCIAL

Em Toledo, centro, Av Tiradentes, 375m² (9,80m x33,5m de fundos, sem colunas), mais 100m de subsolo, total 475m², com acesso lateral, garagem p/ veículos, subsolo c/ escada comercial podendo ser usado com área de vendas. F: (45) 9912-7167. CI-165830.

Terrenos

AREA 3.162M²

57,5x55,0, Rua Dimas Pires Bastos, em frente a Associação do Banco do Brasil. R\$ 3.000.000. F: (45) 9972-4141. CRECI-3027. CI-165823.

ÁREA BR 277

27.000m², com 3 frentes, frente para BR 277, outra na Rua Sousa Naves. F: (45) 9972-4141. CRECI-3027. CI-165821.

ARRENDO TERRA

Para plantio de Soja em Primavera do Leste - MT, 80 km da cidade. 03 (três) Sacas p/ hectares. F: (45) 9 972-3266 c/ Carlos. CI-165667.

AV. BRASIL

VENDO. Lote de 15x40 c/ benfeitorias, em frente ao Terminal Leste. F: (45) 9972-4141. CRECI-3027. CI-165827.

AV. BRASIL

VENDO. Lote de 12x30, 360m², Jardim Aclimação. F: (45) 9972-4141 CRECI 3027 CI-165826.

CHÁCARA PARADISIÁCA

Vendo, c/ 24.200m², sobrado, c/ casa de caseiro, açude, rio c/ cachoeira, entre Corbélia e Braganey. R\$ 1.000.000. F: (45) 9972-4141. CRECI-3027. CI-165828.

ESQUINA NA FAG

612,50m², (17,5x35m), R. Anibal Curi c/ R. João Maria Correa. R\$ 430.000. F: (45) 3225-2540/ 9972-3834. CRECI 7297. www.gersonparanhos.com.br CI-165644.

LOTE NO MIRANTE

C/ 200m², Rua Herval, próximo a BR 467. R\$ 70.000. + parc., ou R\$ 140.000., quitado. F: (45) 3225-2540/ 9972-3834. CRECI 7297. CI-165646.

LOTE NO PALMEIRAS

560m² (14x40), c/ 2 casas pequenas localadas, rua Silvano Blender, 763. R\$ 260.000. F: (45) 3225-2540/ 9972-3834. Creci 7297 CI-165643.

LOTE PARA COMERCIO

400m², com casa pequena, Av Guaira, próximo ao Canário. R\$ 400.000. F: (45) 3225-2540/ 9972-3834. Creci 7297. CI-165639.

LOTE VALE DO SOL

355m², Rua Otelo Cesletino. R\$ 180.000., aceito carro ou R\$ 160.000., a vista. F: (45) 3225-2540/ 9972-3834. Creci 7297 CI-165642.

VENDO APARTAMENTO

Ed. Monte Morá, Rua Minas Gerais, c/ suíte, 2 qtos, bwc social, sala em 2 ambientes, coz., area de serviço, sacada c/ churrasq., mobiliado, 2 vagas de garagem. Aceito troca. F: (45) 9966-1118. CI-165815.

VENDO APARTAMENTO

Ed Cima V, Presidente Bernardes c/ Rio Grande do Sul, 4º andar, 2 quartos, bwc, sala ampla, cozinha, lavanderia e sacada, todo com porcelanato de 1º, cozinha planejada. R\$220.000. Ac consórcio não contemplado no negocio. F: (45) 3224-9891/ 9966-6379/ 9103-5944 e-mail: orlandobortoli@hotmail.com CI-165832.

Casas

CASA ANGRA DOS REIS

VENDO. 61m², 2 qts, sala, coz., bwc e lavanderia coberta, aprox. 30m² de sobra de terreno, telhas de cerâmica, próx. Univel. F: (45) 9989-0771. CI-165648.

CASA ANGRA DOS REIS

Próx. a Univel, casa nova, de frente para rua, suíte, 2 quartos, 2 vagas de garagem. R\$ 205.000. F: (45) 9966-4307. CRECI 20644. CI-165839.

CASA MARIA LUIZA

VENDO. Alvenaria, 100m², terreno 14x33, Rua Mobral 489. R\$ 550.000. F: (45) 9972-4141 CRECI 3027 CI-165824.

CASA NO FLORAIS

C/ 64

PODER JUDICIÁRIO DO ESTADO DO PARANÁ
COMARCA DE CASCAVEL
1ª VARA CÍVEL DE CASCAVEL - PROJUDI
Avenida Tancredo Neves, 2320 - Fórum - Alto Alegre - Cascavel/PR - CEP: 85.805-000 - Fone: (45) 3228-3376 - E-mail: cartorio1varacivel@gmail.com

EDITAL DE SUBSTITUIÇÃO DE CURATELA
DO INTERDITANDO JOSÉ RODRIGUES DA LUZ
JUSTIÇA GRATUITA

Processo: 0031815-09.2015.8.16.0021
Classe Processual: Cautelar Inominada
Assunto Principal: Tutela e Curatela
Valor da Causa: R\$ 788,00
Requerente(s): • SERGIO TEIXEIRA (CPF/CNPJ: 880.416.549-91)
Rua Valdemar Bonn, 758 casa - Coqueiral - CASCAVEL/PR - CEP: 85.807-520
Requerido(s): • JOSE RODRIGUES DA LUZ (CPF/CNPJ: 681.170.789-53) representado(a) por
SERGIO TEIXEIRA (CPF/CNPJ: 880.416.549-91)
Rua Valdemar Bonn, 758 - Coqueiral - CASCAVEL/PR - CEP: 85.807-520

O DOUTOR PEDRO IVO LINS MOREIRA, JUIZ DE DIREITO SUBSTITUTO DESIGNADO DA 1ª VARA CÍVEL DA COMARCA DE CASCAVEL, ESTADO DO PARANÁ, NA FORMA DA LEI, etc...

CURADOR: SERGIO TEIXEIRA
INTERDITANDO: JOSÉ RODRIGUES DA LUZ
PROCESSO DE: CURATELA
AUTOS nº 0031815-09.2015.8.16.0021
SENTENÇA PROFERIDA: 25/01/2016
JUIZ DE DIREITO: DR. PEDRO IVO LINS MOREIRA
CAUSA DA INTERDIÇÃO: "O Interditado é incapaz para os atos da vida civil."
CURADOR NOMEADO: SERGIO TEIXEIRA, que terá a função de representar o Curatelando nos atos cotidianos da vida civil.
Em virtude do que mandou expedir o presente edital que será afixado no lugar de costume no átrio do Fórum e publicado na forma da lei.
DADO E PASSADO, nesta Cidade e Comarca de Cascavel, Estado do Paraná, aos 26 de janeiro de 2016. Eu, *Elenita Berti de Moraes*, Funcionária Jumentada, da 1ª Vara Cível, que digitei e subscrevi.

Elenita Berti de Moraes
Funcionária Jumentada
Portaria n.º 50/2014

CI1160646-E16

Município de Catanduvas
Estado do Paraná
CNPJ nº 76.208.842/0001-03
Gestão 2013/2016

PORTARIA Nº 004/2016

A Prefeita do Município de Catanduvas, Estado do Paraná, no exercício da função e no uso das atribuições que lhe são conferidas pela legislação vigente, e em observância a Lei Orgânica do Município, que os requerentes atendem aos requisitos exigidos para deferimento do pedido,

RESOLVE

Art. 1º)- Conceder licença SEM VENCIMENTOS pelo período de dois anos, aos servidores públicos municipais:

Nome	Cargo	Matricula	RG	Período da licença
Rosemeri Lagos	Professora	200-3	RG nº 5.763.596-7 SSP/PR	20/02/2016 a 20/02/2018
Sergio Luiz Finger	Assistente Administrativo	1049-9	RG nº 726.699 SSP/PR	20/02/2016 a 20/02/2018
Angélica Alves da Silva	Professora	911-3	RG nº 7.938.464-0 SSP/PR	20/02/2016 a 20/02/2018

Art. 2º) - Os Servidores nominados e beneficiados com a licença sem vencimentos deverão retomar suas atividades no primeiro dia útil subsequente ao último dia da licença que ora é concedida, sem qualquer aviso ou notificação.

Art. 3º)- Esta portaria entra em vigor na data de sua publicação.

Gabinete da Prefeita do Município de Catanduvas, Estado do Paraná, em 19 de fevereiro de 2016.

Noemi Schmidt de Moura
NOEMI SCHMIDT DE MOURA
Prefeita

CI1161294-E16

ESCALÃO MÉDIO CRÉDITO

CartaCapital

LAVA JATO
ONDE QUER CHEGAR?
AO COMPLETAR DOIS ANOS, A OPERAÇÃO PERDE REPERCUSSÃO E MIRA EM LULA PARA SE MANTER EM FOCO

Já nas Bancas

EDITORACONFIANÇA

DENGUE MATA.
MATE O MOSQUITO!

TODOS CONTRA A DENGUE
Essa luta não pode parar!

DENGUE

Transmissor: Aedes Aegypti
Incubação: 3 a 15 dias
Sintomas Clássicos:

- Febre acima de 39º (início repentino);
- Dores de cabeça;
- Dor atrás dos olhos;
- Perda de paladar e apetite;
- Manchas vermelhas na pele;
- Náuseas e vômitos;
- Tonturas;
- Extremo cansaço;
- Moleza;
- Dores nos ossos e articulações.

Sintomas Hemorrágicos:

- Dores abdominais fortes e contínuas;
- Vômitos persistentes;
- Pele pálida, fria e úmida;
- Sangramento pelo nariz, boca e gengivas;
- Sonolência, agitação e confusão mental;
- Sede excessiva e boca seca;
- Pulso rápido e fraco;
- Dificuldade respiratória;
- Perda de consciência.

Prevenção: adotar medidas simples no próprio domicílio e arredores que ajudem a combater a proliferação do mosquito transmissor da doença, ou seja, o mosquito se reproduz em água parada e para prevenir não podemos deixar água acumular e permitir que agentes de endemias realizem vistoria em sua casa.

DENGUE SE VOCÊ AGIR, PODEMOS EVITAR.

Proteja-se e faça a sua parte!

apoio **O Paraná** Jornal de Fato

Mais uma chance de concorrer a uma Harley-Davidson. Não perca!

press
motociclismo

SUA \$ 30.000

na MT-07 Triple

COMPARATIVO

UM MITO EM SUA GARAGEM
CONCORRA HARLEY DELUXE

APRESENTAÇÃO
Já a MA est

Já nas Bancas

motorpress mídia

181

Este número é a arma do cidadão.
É o número do resgate da sua cidadania.
Este número vai salvar a sua e a nossa vida.

Violência contra mulher – Crime ambiental – Tráfico de drogas
Qualquer crime ou delito que você saiba que está acontecendo.

Não se omita.

lutinski.com.br



Ligue 181 e
faça sua parte.



Campanha permanente
de utilidade pública.

Apoio:

O Paraná
Jornal de Fato

www.181.pr.gov.br

www.policiamilitar.pr.gov.br

www.consegcascavel.org.br

CHEGOU A HORA DE COMPRAR O SEU IMÓVEL

Nas páginas a seguir
você encontra as melhores
ofertas de imóveis de Cascavel e região



Interessado em anunciar?
Peça um orçamento:

☎ 3321-1000 📞 9985-1066
✉ comercial@oparana.com.br

Imobiliário,
O Paraná
Jornal de Fato

IMOBILIÁRIA
Lokateu
Nosso negócio é feito de valores

(45) 3037-3137

www.lokatell.com.br

Cascavel · Maringá · Toledo



IMÓVEIS PARA VENDAS

APARTAMENTOS

R\$ 3.500.000,00 – Edifício Golden Park Apt 06, R. Minas Gerais 2245, 4 Qtos, sendo 4 suítes, 4 salas, sac., 2 Bwc, 1 Lav., Coz Panej., Dep Emp., 3 vgs de gar. todo mobiliado, piscina, port. 24 hrs A.T 547,61 A.U 382,64

R\$ 3.000.000,00 - Ed. Golden Park, Apt. 501 Rua Minas Gerais, 2625 4 qtos, sendo 4 suítes, 4 salas, sac, 2 bwc, coz plan, dep. Emp. A. Ser., lav, 4 vgs gar, apt todo mob, piscina, portaria 24hrs, aq. a gás. A.U 382,64 m² A.T 547,61 m²

R\$ 2.300.000,00 - Ed. Acqua Residence. Apto 401. Av. Atlântica. Balneário Camboriú. C/3 qtos, sendo 1 suíte, 3 salas, sala tv, sala jantar, cozinha, área serviço. 2 vagas de garagem. A.U 185,00 m² A.T 224,00 m².

R\$ 620 mil - Edifício Armando de Rezende. Rua Olavo Bilac, 1251 centro. 3 quartos sendo 1 suíte, sala, sala de tv, sacada, bwc, cozinha, Área de serviço, lavabo, churrasqueira, 2 vagas de garagem. A.T 203 M2

R\$ 480 mil - Ed. Athenas Apto 201 R. Pres. Kennedy, 2277, Centro, c/ 3 qtos, sendo 1 suíte, salas, coz, A.S, 2 vagas de gar. A.U 115,43m² e A.T 188,97m².

R\$ 430 mil - Ed. Monte Castelo Apt 101 Rua São Paulo, 921 3 qtos, sendo 1 suíte, sala, sac, coz, bwc, dep. emp, churras., 1 vg gar. A.T. 180,38 A.U 128,38m².

R\$ 350 mil - Edifício Estrelícia Rua da bandeira 767, 3 quartos sendo 1 suíte, sala, cozinha, bwc, sacada com churrasqueira, área de serviço, 1 vaga de garagem, A.T 113,5 A.U 74,27.

R\$ 339 mil - Ed. Jacarandá R. Francisco Bartnik, 1079 APT 502. 3 quartos, sendo 1 suíte, sala, sacada, coz, A. de ser. Churras. 1 vg. gar.. A.T 116 m2 A.U. 77 m2

R\$ 330 mil - Ed. Elma. R. Maranhão, 2925. Alto Alegre. 2 qtos, 1 ste, sla, coz /c/ arm., sacada, gar.

R\$ 290 mil - R. Osv. Cruz, 1745 apt 13, Ed. Cesar Spada, 3 qtos sendo 1 ste, 2 sala, bwc, coz. plan., A.S, 1 vga de gar., A.t 131,08m² A.U 101,87m².

R\$ 290 mil - Ed. Mw Rua Paraná 4032 Apt 04, 3 quartos, sendo um suíte sala, sacada, coz. plan., A.S. 1 vaga de garagem, A.U 127 m² A.T 157 m².

R\$ 280 mil - Ed. Alameda Apt 38 Rua Paraná, 1554. 3 qtos, sendo 1 suíte, sala, sacada, coz, A.S. 1 vg de garagem, A.U 85 m2 A.T. 110 m2.

R\$ 230 mil - Ed. Luciana, R. Souza Naves, 4353 ap 14. 03 qtos, sla Tv e jantar, bwc, cozinha, A.S, 1 vaga de garagem, A.u 99,00m².

R\$ 210 mil - Ed. Rothemburg, Apto B11 Bl B. R. Sete de Setembro, Independência, 3 qtos, sala, sala de tv, bwc, coz. plan., A.S., 2 vagas. A.T 115 m².

R\$ 200 mil - Ed. Bremem. Rua Pio XII, 1723, Apto 14 Bloco B c/ 3 qtos, sendo 1 suíte, salas, coz., A.S, 1 vaga de gar. A.U 74,18m² A.T 114,56m²

R\$ 190 mil - Ed. Dona Rosa R. Pedro Ivo, 1432 Apt. 32 2 qtos, sala, sacada, coz. bwc, A. ser. Churras, 1 vg gar. A.U 60m² A.T. 72,36 m²

R\$ 180 mil - Edifício America Rua Doutor Santino Erasmo de Amorin, 420 Maria Luiza, 3 Quartos, sendo 1 suíte, sala, sala de tv, sacada, bwc, área de serviço, churrasqueira, 1 vaga de garagem. A.T 84,11 m2 A.U 75,88 m2.

R\$ 178 mil - Ed. Matisse Apt 35 Bl B Rua Fortaleza 2771, Jardim Cristal. 2 Quartos, sala, coz. plan., sacada, churras., 1 vaga de garagem. A.T 77 m2 A.U 54 m2.

R\$ 178 mil - Ed. Altemburg R. Rafael Picolli, 2791 Apt. 04 Bl C 2 quartos, sala, coz. planj. A. Ser., 2 vagas de garagem, Ato. semi mob. A.U 60,93 A.T 107,37.

R\$ 175 mil - Ed. Saint James. R. Salgado Filho, 2690 Apt 13, Centro, 2 quartos, sala, sacada, coz plan, BWC social, AS, 1 vaga de gar. A.U 41,72m² A.T 70,2 m2

R\$ 170 mil - Ed. Rio Verde. R. Mar Deodoro, 1623 3 quartos, sala, coz. plan., sacada, bwc, A.S 1 vaga de garagem. A.T 65,68 m² A.U 59,60 m²

R\$ 165 mil - Edifício Rothengurg Rua Sete de setembro, Apt 21 2 quartos, sala, cozinha, bwc, área de ser. e 1 vg de gar. A.T 98,60m² A.U 62,52 m²

R\$ 165 mil - Ed. Divina Presença R. Amarelido Passos, Fag. 2 Quartos, 2 Salas, Sac., Bwc, Cozinha, Área Ser., 1 Vg Gar. A.T. 84,77 m² A.U. 55,53 m²

R\$ 165 mil - Ed. Rio Verde, Apt 88 Bl B Rua Marechal Deodoro, 1623 Vila Tolentino. 2 quartos, sala, cozinha, bwc, A. Serv. 1 vaga de garagem. A.T 68,68 m2 A.U. 59,60 m2.

R\$ 160 mil - Ed. Ever Life II Apto 22 Rua Pernambuco, 2617. 2 qtos, sala, cozinha, bwc, área serviço, 1 vaga de garagem. AT 65,08m² e AU 48,97m²

R\$ 160 mil - Ed. Ever Life II Apt 21 r. Pernambuco 2617. 2 qtos, sala, coz. Bwc, A. Ser. 1 Vg Gar. A.U 58 m² A.T 65,08 m²

R\$ 160 mil - Ed. Residencial Paschoal. Rua presidente Kenedy, 1603 Apt 203. 3 quartos, sala, sala de tv, sacada, bwc, cozinha. área de serviço, 1 vaga de garagem. A.U 75,60 m2 A.T 104,33 m2.

R\$ 160 mil - Ed. Lorient Rua Cristo Redentor, Pioneiros Catarinenses. 2 quartos, sala, sala de tv, sacada, bwc, cozinha, área de serviço, 1 vaga de garagem. A.T 75.34 m2 A.U 52,46 m2.

R\$ 145 mil - Ed. Alto do Canada R. Vicente machado, 3540 2 quartos, sala, cozinha, bwc, sacada, A. ser. 1 vg de gar. A.U 62 m² A.T. 69,29 m²

R\$ 140 mil - Edifício Vega II. Rua Belém 474, 2 quartos, sala, cozinha, sacada, bwc social, A.S, 1 vaga de garagem, A.T 59,18 m2 A.U 54,42 m2

R\$ 137 mil - Edifício Rio Verde Rua Marechal Deodoro, 1623 Apt 204 2 quartos, sala, cozinha, bwc, área de ser. 1 vaga de garagem. A. T 62,24 A.U 56,85

R\$ 115 mil - Ed. Universitário Av. Fag. 212. 1 quarto, sendo 1 suíte, sala, cozinha, área de serviço. A.T 39,18 A.U 29,45.

R\$ 110 mil - Ed. Nova Conquista R. Tamoios 147, 2 quartos, sala, cozinha, bwc, área de serviço, 1 vaga de garagem. A.U 58,51 m2

R\$ 96 mil - Res. Park Vitória Apt 21 Rua Barão do Cerro Azul, Pacaembu. 2 Quartos, sala, cozinha, A. Sev., 1 vaga de garagem. A.U 38,93 m2 A.T 55,06 m2

Consulte-nos - Ed. Solar Du Parc. R. Uruguai, 570. C/ 2 qtos, 1 ste, sla 2 amb., coz., bwc social, 2 vgs de gar, sacada c/ churras., slão de festas. A.T. 130,00m².

Consulte-nos - Ed Solar Du Parc Max Varanda c/ churrasqueira. R. Uruguai, 570. Ap 101. Alto Alegre. 1 Ste, 2 Qtos, Sla 2 Amb, Coz, A.S., bwc.

Consulte-nos - Ed. Alameda das Palmeiras, Rua General Osorio, 1988 Apt 201, 3 quartos sendo 2 suíte, 2 salas, sacada, bwc, coz., A.S., churrasqueira, 2 vagas de garagem, aquec. a gás, porcelanato, A.U. 95,45 m² A.T 182,69 m².

Consulte-nos - Ed. Res Lokateu. 81m² de At., 02 qts, sla, coz., sacada c/ churras., bwc, A.S., 1 vg de gar, elevador, slao de festas.

Consulte-nos - Ed. Res. Universitário. Quarto, sala, cozinha, bwc.

Consulte-nos - Ed. Prime Tower Residence. 2 qtos, 1 ste master, sac, coz, A.S., bwc, garagem.

Consulte-nos - Ed. Dom Muller. São Cristóvão. Apto 3 quartos + 1 suíte, sala estar e jantar, cozinha, bwc, A.S., 2 vgs de gar., sl de festas, churrasq., sacada

Consulte-nos - Ed. Armelinda. R. V. de Guarapuava. 2 qtos, 1 ste, 2 vgs de gar., sl de estar e jantar, coz., sac. c/ churras., A.S. coletiva, sl festas, elevador.

Consulte-nos - Ed. Abraham Lincoln. R Natal, ap 401. 3 suítes, 2 salas, cozinha, A.S., bwc e lavabo, sacada e 2 vgs de garagem. A.U. 136m² e A.T 238m²

Consulte-nos - Ed. Silvio Kissula. Ctro. Exc. local ótimo padrão de acabam.

Consulte-nos - Ed. Armando Rezende. Centro. Excelente localização, 2 vgs de garagem, sacada, 1 quarto, 1 suíte, bwc, cozinha, área de serviço

Consulte-nos - Ed. Geraldo Marques Saraiva. Centro. Sacada com churrasqueira, 2 quartos, 1 suíte, bwc social, A.S., cozinha, 2 vgs de garagem.

Consulte-nos - Ed. Guiomar Rezende. Centro. C/ 2 qtos, 1 ste, sl estar e jantar, cozinha, bwc, A.S., 2 vgs de garagem, sacada.

Consulte-nos - Ed. João Batista Cunha. R Riachuelo, 2420. Centro. Com 2 quartos sendo 1 suíte, sala 2 amb., coz., A.S., bwc social, 2 vagas de gar.. A.U. 88,67m² e A.T 146,48m².

Consulte-nos - Edifício Lorient, Rua Cristo Rei, 55 Pioneiros Catarinense, 2 quartos, sala, sacada, coz., bwc, A.S., churrasqueira 1 vaga da garagem.

CASAS

R\$ 1.100.000,00 - Rua Pioneiros, 405 porto Seguro. 3 quartos sendo 1 suíte, 2 salas, sala de jantas, 1 lavabo, 4 bwc, cozinha planejada, área de serviço, varanda, churrasqueira, 3 vagas de garagem, piscina, aquec. a gas, canil, ar condicionado, praticamente todo mobiliado. A. U 312,34 m2 A.T 720 m2.

R\$ 900 mil - R. Antonina, 1974 Centro. 3 quartos, sendo 2 suítes, 2 salas, sala de tv, copa, lavabo, 2 bwc, cozinha, área de serviço, dependencia de emprego, varanda, semi mobiliado, A.U. 250 m2 A.T. 560 m2

R\$ 990 mil - Rua Goiás, 1278 Bairro Country, 3 quartos, sendo 1 Suíte, sala 3 ambientes, lavabo, 2 bwc, cozinha planejada, dependencia de empregada, varanda churrasqueira, 2 vagas de garagem. A. T. 560 m² A.U 350 m²

R\$ 950 mil - R. Carlos de Carvalho, 2994. 4 quartos, sendo 1 suíte, 2 salas, cozinha, 2 bwc, varanda, A.S. 2 vagas de garagem, edícula. A.U 220 m2 A.T 747,50 m2

R\$ 800 mil - R. Minas gerais, 450 c/ 5 quartos sendo 1 suíte, 2 salas, cozinha, 4 bwc, artea de serviço. 5 Vagas de Garagem. A.U 406 m2 A.T 715 m2.

R\$ 740 mil - R. Oswaldo Cruz, 1308, Neva. 4 qtos, sendo 1 suíte, 2 salas, bwc, cozinha, área de serviço 2 vgs garagem. Aquecimento a gas, Piscina, Edicula com churrasqueira. A.U 285 m2 A.T 461,50 m2

R\$ 700 mil - R. Engenheiro Teodoro Sampaio, 469, Pq São Paulo, 4 quartos sendo 1 suíte, 2 salas, copa, cozinha planejada, área de serviço, varanda, churrasqueira, 2 vagas de garagem, 3 vagas de garagem descoberta, Edicula, Piscina. A.T 504 m² A.U 263 m²

R\$ 600 mil - R. castro Alves 553 Vila Tolentino. 3 quartos sendo 3 suítes, 2 salas, sala de tv, cozinha, área de serviço. A.U. 240 m2 A.T. 660 m2.

R\$ 550 mil - R. Sergio Djalma de Hollanda, 1521 3 Qtos, sendo 1 Suíte, 2 salas, Coz. Planej. A. Ser. Varanda, Churrasq. 2 Vgs Gar. A.U 217 m² A.T 414 m²

R\$ 530 mil - Rua: Cuiabá, 4183 Alto Alegre. 3 qtos, sendo 1 suíte, sala, sala de jantar, bwc, cozinha, área de serviço, 2 vagas de garagem A.U 200 m2 A.T 371,10 m2

R\$ 500 mil - R. Laranjeiras do Sul, 1264. Nova York. 3 quartos, 2 salas, cozinha, bwc, área de serviço, garagem, A.U. 90m², AT 368m² sendo 16x23.

R\$ 480 mil - R. Pres. Bernardes 3403. Centro. Terreno c/ 560m² sendo 14x40. Casa c/ 4 quartos sendo 1 suíte, sala de estar e jantar, cozinha, bwc, lavabo, hall de entrada, sobra de terreno na frente.

R\$ 430 mil - R. Publio Pimentel, 1062 Alto Alegre. 3 quartos, sendo 1 suíte, 2 salas, cozinha, Área de serviço, Varanda, churrasqueira 2 vagas de garagem A.U 130 m² A.T 360 m²

R\$ 420 mil - R. Minas Gerais, 676 São Cristóvão, 4 quartos, sendo 1 suíte, sala, bwc, cozinha, área de serviço, varanda, churrasqueira, 1 vaga de garagem, 4 vagas de garagem descoberta. A.U 276,01 m² A.T 400 m²

R\$ 380 mil - Rua Marechal Floriano 433, Vila Tolentino. 3 quartos, 2 salas, bwc, cozinha planejada, área de serviço, 1 vaga de garagem coberta, 2 vagas descobertas. A.U 179,84 m2 A.T 420 m².

R\$ 365 mil - R. Maria Dolores da Mota, 558. 3 qrtos, sala, bwc, cozinha planejada, área de serviço, edícula, churrasqueira, imóvel financiável.

R\$ 350 mil - R. Casemiro de Abreu, 1284 Alto Alegre, 3 quartos, sendo 1 suíte, sala, bwc, cozinha, área de serviço, varanda, churrasqueira, 1 vagas de garagem, 3 vagas de garagem descoberta, cerca elétrica, portão eletrônico, A.U 117,77 m² A.T 200 m².

R\$ 350 mil - R. Coroados, 316 Jd. Santo Antônio, 3 quartos, sala, 2 bwc social, cozinha, Área de serviço, churrasqueira, 2 vagas de garagem, 4 vagas de garagem descoberta, edícula. A.U 170 m² A.T 360 m².

R\$ 350 mil - Rua Carlos de Carvalho, 944 Parque São Paulo, 3 quartos, 2 salas, bwc, cozinha, área de serviço, varanda, 1 vaga de garagem, 2 vagas de garagem descoberta A. U. 150 m² A.T 402 m²

R\$ 300 mil - Rua Natal 3488, Jardim Cristal 3 quartos, sala, cozinha, área de serviço, 2 vagas de garagem. A.U 110 m2 A.T 225 m2

R\$ 270 mil - R. Mar. Candido Rondon, 3765 Cancelli, 4 quartos, sendo 1 suíte, cozinha, bwc, área serviço, churrasqueira, 2 vagas de garagem, A.T 372,60.

R\$ 250 mil - Rua, Victor Hugo, 268 Nova Cidade. 2 quartos, sala, cozinha, bwc, varanda, churrasqueira, A. Serv. 1 Vaga de garagem. A.U. 115 m2 A.T 225 m2

R\$ 240 mil - R. Marechal Rondon, 5253 Canada. 3 quartos sendo 1 suíte, sala, cozinha, área serviço, 1 vaga de garagem. A.T 171,55 m2 A.U. 75,35 m2.

R\$ 230 mil - R. Fiorelo Scanagata, 218 Paulo Godoy. 2 quartos, sala, cozinha, bwc, 2 vagas de garagem, terreno de 220m² e 90,28m² área construída.

R\$ 220 mil - R. Azaleia, 1466. Jd Guarujá. C/ 4 qtos, sala 2 ambientes, cozinha. área de serviço, churrasqueira, 1 vaga de garagem, terreno com 264m² e 140m² de Área construída

R\$ 200 mil - Rua Hermes Vessaro, 850 São Cristóvão. 2 quartos, sala, cozinha, bwc, A.Serv, churrasqueira, 1 vaga de garagem. A.U 49,61 m2 A.T 105,87 m2

R\$ 180 mil - R. Visconde Rio Branco, 495 Vila Tolentino. 3 Quartos, Sala, Cozinha, área de serviço, Churrasqueira, 1 Vaga Garagem. A. U 62,14 m² A.T 63,34 m²

R\$ 180 mil - Rua Crisântemos, 545 Guarujá, 2 quartos, 1 sala, sala de jantar, bwc, cozinha, área de serviço, churrasqueira, 2 vagas de garagem, A.T 288,84 m2 A.U 110 m²

R\$ 180 mil - R. Danilo Paladini, 988 Santa Felicidade. 3 quartos, 2 salas, área de serviço, cozinha, 1 vaga de garagem. A. U 147,40 m² A.T 366 m²

R\$ 180 mil - R. João Ribeiro Pinheiro, 1075. Clarito. c/3 qtos, salas, cozinha, área de serviço, bwc, 2 vagas de garagem. AU 99,98m² averbados A. T. 366 m².

R\$ 175 mil - Rua Placida Casagrande, 360 Mantovani 2 quartos sendo 1 suíte, sala, cozinha, bwc, área de serviço, 1 vaga de garagem. A.U 60,00 m2 A.T 100 m2

R\$ 170 mil - Rua Comil, 397 jardim Veneza, 2 quartos, sala, bwc, cozinha, área de serviço, 1 vaga de garagem 2 vagas de garagem descoberta, A.T 360 m2 A.T 70 m²

R\$ 160 mil - R. Antonina, 1314, Country Cond. Alfa Casa 01, c/2 qtos, sala, cozinha, lavabo, 1 vaga de garagem descoberta. A.U 47,52m2 A.T 60,00m2

R\$ 150 mil - Rua Emilio de Menezes 351 casa 351 Lua Nova I 3 quartos, sala, cozinha planejada, bwc, área de serviço, 1 vaga de garagem, 1 vaga de garagem descoberta, churrasqueira. A.T 141,41 m2 A.U. 58 m2

R\$ 120 mil - Rua Buenos Aires, 642 casa 11, Periolo, 3 quartos, sala, Bwc, cozinha, área de serviço, garagem descoberta, A.U 52,4 m² A.T 52,5 m².

R\$ 110 mil - R. Piquiri, 906 Condomínio Pantanal, 2 Quartos, sala, Bwc, cozinha, A.S., churrasqueira, 1 vaga de garagem, condomínio fechado. A.T 100 m2 A.U 48 m2.

R\$ 100 mil - Casa 08 quadra 09 Cond. Pantanal 2 quartos, sala, cozinha, bwc, área de serviço 1 vaga de garagem. A.T 107,10 m2 A.T 49,07 m2

SOBRADOS

Consulte-nos - R. João de Matos 1245. Tropical. Cond. Res. Beverly Hills. 1 suíte com sacada, 2 quartos, cozinha, copa, lavabo, bwc social, Área de serviço, 02 vagas de garagem, piscina, salão de festas.

R\$ 990 mil - R. Fagundes Varela, 2900 Rec. Tropical. 4 quartos, sendo 1 suíte, closet, sala, sacada cozinha, 2 vagas de garagem cobertas, 2 vagas descobertas Piscina A.T 420 m2 A.U 398 m2.

R\$ 950 Mil - R. Souza Naves, 1293 Pq. São Paulo, 4 salas, 4 quartos sendo 1 suíte, cozinha planjada, 3 bwc social, 2 sacada, área de serviço, churrasqueira 2 vagas de garagem 2 vagas de varagem. edicula, piscina. A.U 219,95 m2 A.T 402 m2.

R\$ 520 mil - R. Três Barras, 1294, Universitário, 4 quartos, sendo 1 suíte, 4 salas, cozinha, lavabo, bwc, sacada, Área de serviço. 2 vagas de garagem 5 vagas descobertas. A.U 290,66 A.T 422,50.

R\$ 530 mil - Rua. Espaço verde, 510 Roma. 3 quartos, sendo 3 suíte, 2 salas, sacada, cozinha planejada, lavabo, bwc, A. Serv. Edicula com churrasqueira, 2 Vagas de garagem, semi mobiliado. A.T 201,43 m2 A. U. 180 m2

R\$ 480 mil - R. Raposo Tavares, 333 Nova York 4 qtos, sendo 1 suíte, 2 salas, cozinha, copa, 2 lavabos, bwc, sacada, Área de serviço, 3 vagas de garagem A.U 217,15 m2 A.T 216,45 m2

R\$ 375 mil - R. Presidente Costa e Silva, 2227 3 quartos, sendo 1 suíte, sala, cozinha bwc, lavabo, área de ser. Churrasq. 2 vgs de gar. A.U 150 m2 A.T 130,35 m2

R\$ 355 mil - Rua Iraci Vigano, 195 Porto Seguro. 4 Quartos, sendo 1 suíte, cozinha, lavabo, bwc, sala, sacada, churrasqueira, 2 vagas de garagem, aquecimento a gás, A.T 123,75 A.U 123,75.

R\$ 300 mil - R. Guaia, 448. Stº Onofre. C/ 2 quartos, 1 suíte, sl estar e jantar, cozinha, bwc, lavabo, garagem, churrasqueira, sacada.

R\$ 265 mil - R. Agostinho dos Santos, 1068 3 qtos, sendo 1 suíte, 2 salas, coz, lav, bwc, sacada, A. ser. Garagem. A. U 92,92 m² A.T 97,14 m²

R\$ 230 mil - R. Cipreste, 956, Pq Verde, c/ 1 suíte, sala, coz. planejada, A.S., chur., bwc, 1 vaga de gar., A.U 54,06 A.T 135,86m2. Imóvel semi-mobiliado.

R\$ 145 mil - R. Edson Beller de Oliveira, 540. Jd. Itamaraty. Sb 10. Sala, 2 quartos, cozinha, bwc social, A.S, 1 vg de garagem, 59,63m².

R\$ 140 mil - R. Edson Beller de Oliveira, 540. Jd. Itamaraty. Sb 04. Sala, 2 quartos, cozinha, bwc social, A.S., 1 vg de garagem, 59,63m².

R\$ 140 mil - R. Edson Beller de Oliveira, 540. Jd. Itamaraty. Sb 05. Sala, 2 qtos, cozinha, bwc social, A.S., 1 vg de garagem, 59,63m².

TERRENOS

R\$ 2.500.000,00 - Rua Estados Unidos esquina com Rua Bolívia. 6 Terrenos lotes 12/13/14/15/16/17 Qd 04 com Área Total 2.646 m².

R\$ 1.100.000,00 - R. Marechal Floriano. Vila Tolentino. Com área 1936m² lote 04 quadra 436. Excelente localização.

R\$ 680 mil - Rua Sete de Setembro, 1998 esq. / Rua Vitoria. Com barracão de aproximadamente 300 m2 A.T 532,5 m2

R\$ 660 mil - R. Silvino Casa Grande, Lote 1 B e 05 Alto Alegre A.T 1200,01 m2.

R\$ 480 mil - Terreno c/ casa R: Pres. Bernardes, 3403. Centro. A.T. 560 m².

R\$ 440 mil - R: Domiciano Theobaldo Bresolin esq. / Rua Europa. C/residência de 69,22m², med. A.T 410,20m². Lote 01 quadra 17.

R\$ 420 mil - R. Frei Maximiano Kolbe, 170 Lt 09 Qd 15, A.T 806,79m2

R\$ 400 mil - Av. Estados Unidos. Lot. das Nações. Lt 04 da Qd 04 com 360m²

R\$ 350 mil - R. Colonização, Nova Cidade, A.T 825 m²

IMOBILIÁRIA
Lokatell
Nosso negócio é feito de valores

(45) 3037-3137

www.lokatell.com.br

Cascavel · Maringá · Toledo



QUANDO A OPORTUNIDADE É BOA VOCÊ ENXERGA DE LONGE

APARTAMENTOS NO RESIDENCIAL

SOLAR DU PARC

LOCAÇÃO

VENDA

PLANTÃO DE VENDAS
9981 0034

AGENDE UMA VISITA COM NOSSOS CORRETORES
45 3037 3137

DUAS VAGAS DE GARAGEM	128,92m² DE ÁREA TOTAL	TRÊS QUARTOS (UMA SUÍTE)	VARANDA GOURMET	ÁREA DE LAZER	SALÃO DE FESTAS	DEPÓSITOS INDIVIDUAIS
-----------------------	------------------------	--------------------------	-----------------	---------------	-----------------	-----------------------



EXAMBA

IMAGENS MERAMENTE ILUSTRATIVAS - REFERENTES AO APARTAMENTO DECORADO



VISITE APARTAMENTO DECORADO

WWW.LOKATELL.COM.BR



IMÓVEIS PARA LOCAÇÃO

CASAS

- R\$ 350,00** - Cond. Pantanal. Av. Piquiri, 906 c/ 2 qtos, sala, cozinha, lav, wc e estac.
- R\$ 380,00** - Alto Alegre. R. Flamboyant, 1151 (fundos) c/ qto, sala, cozinha, lavand.
- R\$ 400,00** - Porto Seguro. R. Pioneiros, 82 c/ qto, sala, cozinha, lav, wc e estacion.
- R\$ 400,00** - Centro - R. Maranhão, 995 (fundos) c/ 2 qtos, sala, cozinha, wc e lav
- R\$ 420,00** - Moradas Cascavel - R. Tranquilo Noro, 720 c/ 2 qtos, sala, coz, lav, wc
- R\$ 480,00** - Centro. R. Maranhão, 995 (fundos) c/ 2 qtos, sala, cozinha, lavanderia, wc
- R\$ 500,00** - Moradas Cascavel. R. Tranquilo Noro, 720 c/ 2 qtos, sala, cozinha, lavanderia, wc, estacionamento, com o condomínio já incluso no aluguel.
- R\$ 500,00** - Cataratas - R. Genipro M. de Queiros, 546 c/ 2 qtos, sala, coz, lav, wc e gar
- R\$ 500,00** - Nova Cidade - R. Israel da Viga Silveira, 1431 c/ 1 qto, sala, coz, lav, wc, gar
- R\$ 550,00** - Moradas Cascavel - R. Tranquilo Noro, 720 c/ 2 qtos, sala, cozinha, lavanderia, wc, estacionamento, com o condomínio já incluso no aluguel
- R\$ 550,00** - São Cristóvão - R. Aramys Athaide, 183 c/ 1 qto, sala, cozinha, lav, wc, gar.
- R\$ 600,00** - Presidente - R. Comil, 397 c/ 2 qtos, sala, cozinha, lav, wc e garagem
- R\$ 620,00** - Centro R. Sergio D'jalma de Holanda, 1733 c/ 2 qtos, sala, coz, lav, wc e gar
- R\$ 630,00** - Porto Seguro R. Otelo C. de Castilho, 236 c/ 2 qtos, sala, coz, lav, wc, garagem
- R\$ 650,00** - Pq. São Paulo - R. General Osorio, 622 c/ 3 qtos, sala, coz, lav, wc e gar
- R\$ 650,00** - Cascavel Velho - R. Espanha, 682 c/ 3 qtos, sala, coz, lav, wc e garagem
- R\$ 650,00** - Mantovani - R. Edi Siliprandi, 531 c/ 3 qtos, sala, coz, lav, wc e garagem
- R\$ 650,00** - Faculdade. R. Gurgel, 1602 c/ 2 qtos, sala, coz, lavanderia, WC e garagem.
- R\$ 650,00** - Períolo - R. Romeu Caponi, 299 c/ 2 qtos, sala, cozinha, lav, wc, garagem
- R\$ 670,00** - Terra Nova Cvel III - R. Tranquilo Noro, 642 c/ 2 qtos, sala, cozinha, lav, wc
- R\$ 680,00** - Cancelli. R. Belem, 1717 c/ 2 qtos, sala, cozinha, lavanderia, wc, garagem
- R\$ 680,00** - Padovani. R. Elias Maximiliano, 374 c/ 2 qtos, sala, coz, lav, wc e garagem
- R\$ 700,00** - Belmont - R. Armando Zanata, 310 c/ 3 qtos, sala, coz, lav, wc e garagem
- R\$ 700,00** - Guarujá - R. Flor da Serra, 1122 c/ 3 qtos, sala, cozinha, lav, wc, estac.
- R\$ 700,00** - Quebec. R. Aparecida dos Portos, 807 c/ 3 qtos, sala, coz, lav, wc e gar
- R\$ 700,00** - Mantovani R. P. Casagrande, 360 c/ 2 qtos s/ 1 suite, sala, coz, lav, wc e gar
- R\$ 700,00** - Centro - R. Rio de Janeiro 1524 c/ 3 qtos, sala, coz, lav, wc e garagem
- R\$ 720,00** - Pion. Catar. R. Ermandes de Oliveira, 705 c/ 2 qtos, sala, coz, wc e garagem.
- R\$ 750,00** - Pioneiro Catarinense. Av. Cascavel, 714 c/ 2 qtos, sala, coz, lav, wc e garagem
- R\$ 750,00** - Floença. R. dos Pinus, 70 B c/ 3 qtos, sala, cozinha, lav, wc e estac.
- R\$ 750,00** - Periolo - R. Romeu Caponi, 299 c/ 2 qtos, sala, cozinha, lav, wc, garagem
- R\$ 750,00** - Alto Alegre - R. Joel Sanwais, 824 c/ 2 qtos, sala, coz, lav, wc e garagem
- R\$ 750,00** - São Cristovao - R. Hermes Vessaro, 850 c/ 2 qtos, sala, coz, lav, wc e gar
- R\$ 750,00** - Santo Onofre. R. caraiabas, 220 c/ 2 qtos, sala, coz, copa, wc e garagem
- R\$ 780,00** - Esmeralda. R. Onix, 252 c/ 3 qtos, sala, cozinha, lavanderia, wc e garagem
- R\$ 780,00** - Alto Alegre - R. Casemiro de Abreu, 467 (fundos) c/ 3 qtos, sala, cozinha, lavanderia, wc e estacionamento
- R\$ 800,00** - Centro - R. Rui Barbosa, 660 c/ 2 qtos, sala, coz, lav, wc e estacionamento
- R\$ 850,00** - Claudete R. Jorge Lacerda, 1289 c/ 3 qtos, sala, coz, lav, wc, varanda e gar.
- R\$ 850,00** - Centro - R. Maranhão, 1134 (fundos) c/ 3 qtos, sala, coz, lav, wc, garagem
- R\$ 850,00** - Centro - R. Natal, 1124 c/ 3 qtos, sala, cozinha, lavanderia, wc e garagem
- R\$ 850,00** - Nova Cidade - R. Victor Hugo, 268 c/ 2 qtos, sala, coz, lav, wc, varanda com churrasqueira e garagem
- R\$ 880,00** - Alto Alegre - R. Fagundes Varela, 1787 (condomínio) c/ 2 qtos, sala, cozinha, lavanderia, wc e garagem, MOBILIADA
- R\$ 950,00** - Continental Park R. Arlindo O. Carelli, 877 c/ 3 qtos, sala, coz lav wc e gar
- R\$ 1.000,00** - Tropical R. Fagundes Varela, 2411 c/ 2 qtos, sala, coz, lav, wc, gar, edícula
- R\$ 1.000,00** - Centro - R. Castro Alves, 703 c/ 3 qtos, sala, cozinha, lav, wc, garagem
- R\$ 1.050,00** - Nova York R. Laranjeiras do Sul, 1260 c/ 3 qtos, sala, coz, lav, wc e garagem
- R\$ 1.150,00** - Itamaraty R. Pedro C. Neppel, 464 c/ 3 qtos, sala, coz, lav, wc, garagem
- R\$ 1.150,00** - Country - R. Para, 2372 c/ 2 qtos, 2 salas, coz, lav, wc, var c/ chur e gar
- R\$ 1.200,00** - Coqueiral - R. Joao de Mattos, 692 c/ 3 qtos, sala, coz, lav, wc e gar
- R\$ 1.400,00** - Itamaraty. R. Edson B. de Oliveira, 570. 3 qtos + 1 ste, sala, coz., A.S., wc e gar.
- R\$ 1.400,00** - Porto Seguro R. Elvira Saraiva, 724 4 qtos s/ 1 suite, sala, coz, lav, wc, gar
- R\$ 1.500,00** - Caravelli - R. Vicente Machado, 635 c/ 3 qtos sendo 1 suite, sala, coz,

inha, lavanderia, wc e garagem

- R\$ 1.500,00** - Tropical - R. Flamboyant, 3412 c/ 3 qtos s/ 1 suite, sala, coz, lav, wc, gar
- R\$ 1.500,00** - Claudete. R. Maria Dolores da Mota, 558 c/ 03 qtos, sala, wc social, cozinha planejada, area de serviço, churrasqueira e 02 vagas de garagem.
- R\$ 1.500,00** - São Cristóvão - R. Antonina, 381 c/ 4 qtos, sala, cozinha, lavanderia, wc, sacada, edícula com churrasqueira, piscina e garagem
- R\$ 1.500,00** - Centro. R. Marechal Floriano, 3122 c/ 3 qtos sendo 1 suite, 2 salas, cozinha, lavanderia, wc, 2 varandas, churrasqueira, dependência empregada, garagem
- R\$ 1.600,00** - Alto Alegre - R. Cuiaba, 5483 c/ 3 qtos sendo 1 suite, sala, cozinha com armários, lavanderia, wc, varnda com churrasqueira e garagem
- R\$ 1.700,00** - Nova York R. Matelandia, 1690 3 qtos sendo 1 suite, sala coz, lav, wc, gar e chur
- R\$ 2.000,00** - Centro - R. Minas Gerais, 1496 c/ 4 qtos sendo 2 suites, 3 salas, cozinha, lav, varanda aberta c/ churrasq. e var. fechada, 3 vgs gar. Coberta, estac.
- R\$ 2.300,00** - Neva - R. Manoel Ribas, 552 c/ 3 qtos, sendo 1 suite, sala, coz, lav, wc, gar, piscina e edícula
- R\$ 3.900,00** - Centro - R. Santa Catarina, 1852 semi mobiliada: sala, coz, e lav c/ armários e mesa; quarto 1 c/ ar cond. e persianas; quarto 2 com ar cond; quarto 3 c/ armários; suite c/ closet; casa externa c/ 2 salas edícula c/ churras, sala e escrit. c/ armários, alarme, cerca elétrica, portão eletrônico, canil, piscina;

CASAS COMERCIAIS

- R\$ 980,00** - São Cristovao. R. Minas Gerais, 427 c/ 3 qtos, sala, cozinha, A.S., wc e estacionamento.
- R\$ 1.500,00** - São Cristovao. R. Minas Gerais, 413 c/ 3 qtos sendo 1 suite, sala, coz., A.S., wc e gar.
- R\$ 1.500,00** - Claudete - R. Jorge Lacerda, 1289 c/ 3 qtos, sala, coz, lav, wc, e garagem
- R\$ 2.500,00** - Jd Canadá. R. Mar. Rondon, 4064 c/ 5 qts sendo 2 stes, 6 salas, coz., A.S., 2 Wc. lavabo, varanda c/ churrasqueira, sacada e garagem.
- R\$ 3.250,00** - Centro - R. Minas Gerais, 1496 c/ 4 qtos sendo 2 suites, 3 salas, cozinha, lav, varanda aberta c/ churrasq. e varanda fechada, 3 vgs de gar. coberta e estacion.
- R\$ 4.800,00** - Centro. R. Rio de Janeiro, 1674 c/ 5 Salas, Recep, Sala de Espera, Copa, Wc Masc./ Fem. Wc Def Estacion. Frontal P/ Clientes -Estacion. Fundos P/ Func. Alarme. Cabos Adsl e telefônicos em todas as depend. Paver látel e fachada. e saída de gar. Acess. p/ cadeirantes). Iluminação noturna aut. (ilum. jd. lateral e fachada).
- R\$ 4.200,00** - Centro - R. Erechim, 1075 c/ 258m² c/ sobra de terreno p/ estac.
- R\$ 4.500,00** - Centro - R. Recife, 611 c/ SALA TERREA: RECEPÇÃO, 6 SALAS, COPA, WC, APT SUPERIOR: COZ, 2 SALAS, LAVABO, 4 QUARTOS SENDO 1 SUÍTE, SACADA FRENTE, WC SOCIAL E WC DA SUÍTE; FUNDOS: EDIC. COM CHUR. PISCINA, 1 GAR. COB. + 3 DESC; + 1 VG DE GAR DESCOBERTA NA FRENTE DO IMÓVEL.
- R\$ 5.000,00** - Centro - R. Santa Catarina, 1852 c/ casa semi mobiliada: sala com armários e mesa; quarto 1 com ar condicionado e persianas; sala com persianas; cozinha e lavanderia com armários; quarto 2 com ar condicionado; quarto 3 com armários; suite com closet com armários; casa externa com 2 salas ou escritório; edícula com churrasqueira, sala com armários, escritório com armários; alarme, cerca elétrica, portão eletrônico, canil, piscina;
- R\$ 8.000,00** - Canada - R. Visconde de Guarapuava, 4320 c/ 7 qtos sendo 4 suite, 3 salas, cozinha, copa, lavanderia, varanda com churrasqueira, dependência de empregada, poço artesiano, pomar, edícula com churrasqueira, salão de festa, sauna
- R\$ 12.000,00** - Centro - R. Antonio Alves Massanello, 229 c/ 6 salas, 3 qtos sendo 2 suites, biblioteca, coz, copa, lav, wc, varanda, edícula com churrasqueira, dep. de emp, lavabo, 5 vagas de garagem, SEMI MOBILIADA
- R\$ 16.000,00** - Centro. R. Maranhão, 1983 c/ 6 qtos sendo 1 suite máster c/ sacada, sala c/ sacada, sala 2 amb., sala estar, sala de jantar, escrit., adega, lareira, hall de entrada, mezanino, coz., 2 A.S., 4 despensas, dep. Empreg., 9 wc, garag. mais estacion., SEMI MOBILIADO, edícula com churrasqueira.

SOBRADOS

- R\$ 580,00** - Itamaraty. R. Edson Beler de Oliveira, 540 2 qtos, sala, coz. wc e garagem.
- R\$ 1100,00** - Pq. São Paulo. Cond. Nelson Muller. R. Gen. Osorio, 1470 c/ 3 qtos, sala, coz, wc, sacada, varanda c/ churrasq., 2 vagas de gar. coberta e outra descoberta
- R\$ 1.100,00** - Alto Alegre - R. Estandisau Cidral, 420 c/ 3 qtos sendo 1 suite, sala, cozinha, lavanderia, wc, garagem, edícula com churrasqueira
- R\$ 1.100,00** - Santo Onofre - R. Guaias, 448 c/ 3 qtos sendo 1 suite, sala, cozinha, lavanderia, wc, lavabo, sacada, churrasqueira e garagem
- R\$ 1.200,00** - Consolata - R. Agostinho dos Santos, 1068 c/ 2 qtos sendo 1 suite, sala, cozinha, lavanderia, wc, sacada e garagem
- R\$ 1.300,00** - Tropical - R. Fortaleza, 757 c/ 3 qtos sendo 1 suite, sala, coz, lav, wc, sacada e gar
- R\$ 1.300,00** - Claudete - R. Nereu Ramos, 2967 c/ 3 qtos sendo 1 suite, sala, coz, lav, wc, sacada e gar
- R\$ 1.400,00** - Centro - R. Curitiba, 591 c/ 3 qtos sendo 1 suite, sala, coz, lav, wc, sacada e gar, em cond. fechado, imóvel novo
- R\$ 1.400,00** - Jd. Itamaraty - R. Padre Carlos Nitzko, 760 c/ 3 qtos sendo 1 suite, sala, cozinha, lavanderia, wc, sacada, churrasqueira e garagem
- R\$ 1.500,00** - Country - R. Londrina, 1053 c/ 3 qtos sendo 1 suite, sala, cozinha, lavanderia, wc, sacada, varanda com churrasqueira e garagem
- R\$ 1.500,00** - Cancelli - R. Terezina, 1142 c/ 3 qtos sendo 1 suite, sala, cozinha, lavanderia, wc, sacada e garagem
- R\$ 1.600,00** - Nova Cidade - R. Colonização, 544 c/ 4 qtos sendo 1 suite, sala, cozinha, lavanderia, wc, sacada, garagem, varanda nos fundos com churrasqueira
- R\$ 1.800,00** - Alto Alegre. R. Costa e Silva, 335 5 qtos sendo 2 suites, 2 salas, coz, wc e garagem.
- R\$ 2.000,00** - Jd. Canada. R. Marechal Rondon, 4064 c/ 5 qtos sendo 2 suites, 6 salas, cozinha, lavanderia, 2 WC, lavabo, varanda com churrasqueira, sacada, garagem
- R\$ 2.000,00** - Centro R. Marechal Rondon, 2826 c/ 3 qtos sendo 1 suite, 2 salas, coz c/ armários, copa, 2 sacadas, lav, wc, 2 lavabos, churrasq, deposito, 2 a 3 garagens.
- R\$ 2.100,00** - Condomínio Fag - R. Itagiba Fortunato, 414 c/ 3 qtos sendo 1 suite, sala, cozinha, lavanderia, wc, sacada e garagem
- R\$ 2.200,00** - Fag - R. João Maria Correa, 521 c/ 3 qtos sendo 2 suites, sala, cozinha, lavanderia, wc, sacada e garagem
- R\$ 3.200,00** - Centro - R. Santa Catarina, 2181 c/ 4 qtos sendo 1 suite, sala 2 amb,

TERRENOS

- R\$ 800,00** - casa terreno- Lot. FAG - R. João Padilha Quadra 20 Lotes 20/21/22 com 560m2 cada
- R\$ 1.000,00** - Pacaembu - Rua EUA com Venezuela (2 terrenos) 720m2
- R\$ 1.000,00** - Alto Alegre - R. Paraguai, 498 (738m²)
- R\$ 1.200,00** - Centro - Av. Toledo, 254 (592,50m²)
- R\$ 1.500,00** - Santa Felicidade - R. Jaime Pantalhao de Moraes esquina com R. Cabo Clodoaldo Ursulano com 834m²
- R\$ 2.000,00** - Centro - R. Visconde de Guarapuava, 2342 (481m²)
- R\$ 2.500,00** - Pacaembu - R. EUA com Rua Bolivia (7 terrenos) 2646m2
- R\$ 3.000,00** - Lago Azul - R. Lagoa Maropende, 1266 (6120m²)
- R\$ 3.300,00** - Centro - R. Salgado Filho, 3043 (600m²)
- R\$ 4.000,00** - Centro - R. Maranhão esquina com R. Osvaldo Cruz (1980m²)
- R\$ 6.500,00** - Neva - R. Cassiano Jorge Fernandes, 1509

IMOBILIÁRIA
Lokateu
Nosso negócio é feito de valores

(45) 3037-3137

www.lokatell.com.br

Cascavel · Maringá · Toledo



APARTAMENTOS

R\$ 400,00 - Res. Del Fiore. R. São Luiz, 2123 c/ qto, coz. c/ arm., fogão e mesa, wc e garagem
R\$ 400,00 - Res. Tripoli - R. São Luiz, 2668 c/ 2 qtos, sala, coz., lavanderia, wc, sacada e garagem
R\$ 450,00 - Res. Milenium. R. Recife, 2101 c/ qto, cozinha com armários, sacada e wc
R\$ 460,00 - Ed. Joao de Barro - R. Carlos Bartolomeu Cancelli, 993 c/ 2 qtos, sala, cozinha, lavanderia, wc e garagem
R\$ 480,00 - Ed. Don Otavio. R. Otello C. Castilho, 1038 c/ 2 qtos, sala, coz., A.S., wc e gar.
R\$ 480,00 - Res. Universitário. Av. Fag. 212 com qto, sala, cozinha, lavanderia, WC, sacada
R\$ 480,00 - Ed. Sirius II. R. Manoel Ribas, 2001 c/ 2 qtos, sala, coz. c/ arm., A.S., wc, gar. descoberta.
R\$ 500,00 - Res. Park da Vitória - R. Ceu Azul, 10 c/ 2 qtos, sala, cozinha, lavanderia, wc e garagem
R\$ 500,00 - Ed. Araguaia. R. Barao do Rio Brco, 1152 c/ 02 qtos, wc, coz., A.S. e 01 vaga de gar. cob.
R\$ 500,00 - Faculdade. R. Odontologia, 1165 c/ qto, sala, coz., A.S., wc e garagem, atrás da Unioeste
R\$ 500,00 - Res. Aguas Claras. R. Marechal Deodoro, 1563 c/ 2 qtos, sala, coz., A.S., wc, sacada e garagem.
R\$ 500,00 - Ed. Germano Saroli - R. Carlos de Carvalho, 3950 c/ 1 qto, sala, cozinha, lavanderia, wc
R\$ 500,00 - Ed. Torre do Sol II. R. ose Bonifacio, 476 c/ 2 qtos, sala, cozinha, lavanderia, wc, garagem
R\$ 500,00 - Ed. Joao de Barro - R. Carlos Bartolomeu Cancelli, 993 c/ 2 qtos, sala, cozinha, lavanderia, wc, garagem
R\$ 520,00 - Res. Paschoal - R. Presidente Kennedy, 1603 c/ 3 qtos, sala, cozinha, lavanderia, wc, sacada e garagem
R\$ 550,00 - Res. Laranjeiras. R. Belem, 1004 c/ 2 qtos, sala, coz., A.S, WC, sacada e garagem, condomínio incluso no valor do aluguel.
R\$ 550,00 - Res. Vitoria. R. Vic. Machado, 2355 c/ 3 qtos sendo 1 suite, sala, coz., A.S., wc e gar.
R\$ 550,00 - Res. Coqueiral - R. das Palmeiras, 957 c/ 3 qtos, sala, cozinha, lavanderia, wc e garagem
R\$ 550,00 - Ed. Vega II - R. Belem, 474 c/ 2 qtos, sala, cozinha, lavanderia, wc, sacada e garagem
R\$ 600,00 - Ed. San Fernando - R. Souza Naves, 4081 c/ 2 qtos, sala, cozinha, lavanderia, wc, sacada e garagem, SEMI MOBILIADO
R\$ 600,00 - Centro - R. JK, 1336 c/ quarto, cozinha, wc e garagem
R\$ 600,00 - Everlife II. R. Pernambuco, 2617 c/ 2 qtos, sala, coz, lavand, wc e garagem
R\$ 630,00 - Ed. Felipe - R. Eça de Queiroz, 804 c/ 3 qtos, sala, cozinha, lavanderia, wc, garagem
R\$ 630,00 - Faculdade. R. Agronomia, 621 c/ 2 qtos, sala, cozinha, A.S, WC e estacionamento
R\$ 630,00 - Ed. Darceu Godoy. R. Presidente Bernardes, 1807 c/ suíte sala, sacada, cozinha com armário, lavanderia, wc e garagem
R\$ 650,00 - Maria Lino - R. Presidente Kennedy, 1738 c/ qto, sala, cozinha, wc, garagem
R\$ 650,00 - Ed. Hannover. R. Manaus, 2046 c/ 2 qtos, sala, coz., A.S, WC e garagem
R\$ 650,00 - Guarujá. R. Flor da Serra, 855 c/ qto, sala, cozinha, A.S., wc, sac e garagem.
R\$ 650,00 - Nuremberg. R. Manaus, 2070 c/ 2 qtos, sala, cozinha, lavand, wc e garagem
R\$ 650,00 - Res. Nova Conquista. R. Tamoios, 147 c/ 2 qtos, sala, cozinha, lavanderia, wc e garagem, com condomínio já incluso no aluguel.
R\$ 650,00 - Neva - R. Sergio D'jalma de Holanda, 2399 c/ 2 qtos, sala, cozinha, lavanderia, wc, sacada e garagem
R\$ 650,00 - Ed. Ideali - R. Pio XII, 3624 c/ 2 qtos, sala, cozinha, lavanderia, wc, garagem
R\$ 650,00 - Ed. Rivierey - R. Pernambuco, 2742 c/ 3 qtos, 2 salas, cozinha, lavanderia, wc, garagem
R\$ 650,00 - Ed. Mondrian - R. Manaus, 3250 c/ 2 qtos, sala, cozinha, lavanderia, wc, sacada com churrasqueira e garagem
R\$ 650,00 - Ed. Solyfran - R. Parana, 5333 c/ 1 qto, sala, cozinha, lavanderia, sacada e garagem
R\$ 650,00 - Ed. Torre do Sol II - R. Jose Bonifacio, 476 c/ 3 qtos, sala, cozinha, lavanderia, wc e garagem
R\$ 670,00 - Ed. Maria Rita - R. Antonio Kucinski, 261 c/ 2 qtos, sala, cozinha, lavanderia, wc, 2 sacadas e estacionamento
R\$ 670,00 - Res. Oeste - R. das Palmeiras, 4140 c/ 2 qtos, sala, cozinha, lavanderia, wc e garagem
R\$ 680,00 - Ed. Altemburg. R. Rafael Picoli, 2791 c/ 2 qtos, sala, coz., A.S., wc e 2 garagens
R\$ 700,00 - Ed. Montesse - R. Fortaleza, 3432 c/ 2 qtos, sala, cozinha, lavanderia, wc, sacada com churrasqueira e garagem
R\$ 700,00 - Ed. Grand Liberty - R. Manaus, 3229 c/ 2 qtos, sala, cozinha, lavanderia, wc, sacada com churrasqueira e garagem
R\$ 700,00 - Res. Pinheiros. R. Tiradentes, 2345 c/ 2 qtos, sala, coz., A.S., wc e garagem, SEMI MOBIL.
R\$ 750,00 - Ed. Novo Horizonte - R. Rio de Janeiro, 2498 c/ 2 qtos, sala, cozinha com armários, lavanderia, wc, sacada e gagem, com condomínio incluso no aluguel
R\$ 700,00 - Centro. Av. Brasil, 4251 c/ 2 qtos, sala, cozinha, WC, sacada e garagem.
R\$ 700,00 - Centro. Av. Brasil, 4251 c/ 2 qtos, sala, cozinha, WC, sacada e garagem
R\$ 700,00 - Res. Lapa I. R. da Lapa, 931 c/ 2 qtos, sala, cozinha, lavanderia, wc e garagem
R\$ 700,00 - Ed. Monsanto. R. Engenheiro Rebouças, 2301 c/ 2 qtos, sala, cozinha, A.S., wc e garagem
R\$ 750,00 - Ed. Novo Horizonte - R. Rio de Janeiro, 2498 c/ 2 qtos, sala, cozinha com armários, lavanderia, wc, sacada e gagem, com condomínio incluso no aluguel
R\$ 735,00 - Res. Lokatell - R. Vitória, 1735 c/ 2 qtos, sala, cozinha, lavanderia, wc, sacada com churrasqueira e garagem
R\$ 750,00 - Res. Porto das Flores - R. Manoel Ribas, 2519 c/ 2 qtos, sala, cozinha, lavanderia, wc, sacada e garagem
R\$ 750,00 - Ed. Cima V - R. Presidente Bernardes, 2100 c/ 3 qtos, sala, cozinha, lavanderia, wc, sacada e garagem
R\$ 750,00 - Faculdade - R. Anita Garibaldi, 86 c/ 2 qtos, sala, cozinha, lavand, wc, sacada
R\$ 750,00 - Neva - R. Plinio Salgado, 1169 c/ 2 qtos, sala, cozinha, lav, wc, garagem
R\$ 750,00 - Ed. Acapulco - R. Carlos de Carv, 4016 c/ 2 qtos, sala, coz, lav, wc, garagem
R\$ 750,00 - Ed. Brezem. R. Pio XII, 1723 3 qtos sendo 1 suite, sala, coz, A.S, wc e garagem.
R\$ 750,00 - Ed. Ideali - R. Pio XII, 3624 c/ 4 qtos, sala, cozinha, lavanderia, wc, garagem
R\$ 750,00 - Everlife - R. Pernambuco, 2603 c/ 3 qtos, 2 salas, cozinha, lav, wc, garagem
R\$ 780,00 - Parque Poty - R. Tom Jobim, 370 c/ 2 qtos, sala, coz, lav, wc, sac c/ churrasqueira, 2 garagens
R\$ 780,00 - Ed. Rosengarten - R. 1º de maio, 195 c/ 2 qtos, sala, coz, lav, wc e 2 garagens
R\$ 780,00 - Ed. Genova - Tv. Cristo Rei, 220 c/ 2 qtos, sala, cozinha, lavanderia, wc, sacada e garagem
R\$ 780,00 - Res. Vila Germanira - R. Fortaleza, 3180 c/ 2 qtos, sala, cozinha com armários, lavanderia, wc e 2 garagens
R\$ 800,00 - Ed. Frankfurt - R. Curitiba, 1389 c/ 3 qtos, sala, cozinha, lavanderia, wc e 2 garagens
R\$ 800,00 - Res. Vila Germanira - R. Fortaleza, 3180 c/ 3 qtos, sala, cozinha, lavanderia, wc e garagem
R\$ 800,00 - Ed. Rui Barbosa - R. Rui Barbosa, 262 c/ 2 qtos, sala, cozinha, lavanderia, wc e garagem
R\$ 800,00 - Ed. Acapulco R. Carlos de Carvalho, 4016 c/ 2 qtos, sala, coz, lav, wc, garag.
R\$ 800,00 - Res. Nova Vida - R. Artur Nisio, 416 c/ 2 qtos, sala, coz, lav, wc, sacada e garagem, SEMI MOBILIADO
R\$ 800,00 - Ed. Champs Elisee - R. Castro Alves, 2272 c/ 3 qtos, sendo 1 suite, sala, cozinha, lavanderia, wc, sacada e garagem
R\$ 800,00 - Res. Das Torres - Av. das Torres, 429 c/ 2 qtos, sala, cozinha com armários, lavanderia, wc, sacada com churrasqueira e garagem
R\$ 800,00 - Res. Lemes. R. São Luiz, 2108 c/ 2 qtos, sala, cozinha com armários, lavanderia, wc, sacada com churrasqueira e garagem
R\$ 850,00 - Ed. Roma - R. JK, 1611 c/ 2 qtos, sala, cozinha com armários, lavanderia, wc, sacada e garagem
R\$ 850,00 - Ed. Parthenon. R. Mar. C. Rondon, 1857 c/ 3 qtos sendo 1 ste, sla, coz., A.S, wc, sac. e gar.
R\$ 850,00 - Ed. Solar Du Parc. R. Uruguai, 570 c/ 3 qtos sendo 1 suite, sala, coz., A.S., WC, sacada com churrasqueira e 2 garagens.
R\$ 850,00 - Ed. MP - R. das Palmeiras, 3426 c/ 2 qtos, sala, coz, lav, wc, sacada e gar.
R\$ 850,00 - Res. Milano. R. Fortaleza, 1740 c/ 3 qtos sendo 1 suite, sala, coz., A.S, wc e garagem
R\$ 850,00 - Ed. Monterrey - R. Carlos de Carvalho, 3496 c/ 2 qtos, sala, cozinha, lavan-

deria, wc, sacada e garagem
R\$ 880,00 - Ed. Mariana - R. 7 de setembro, 4050 c/ 3 qtos sendo 1 suite, sala, cozinha, lavanderia, wc, sacada e garagem
R\$ 900,00 - Ed. Don Sgarione - R. Voluntarios da Patria, 1214 c/ 3 qtos sendo 1 suite, sala, cozinha, lavanderia, wc, sacada e garagem, SEMI MOBILIADO
R\$ 900,00 - Ed. American Park - R. Mato Grosso, 1544 c/ 3 qtos sendo 1 suite, sala, cozinha, lavanderia, wc, sacada e garagem
R\$ 900,00 - Ed. Bougavillea. R. Siqueira Campos, 804 c/ 3 qtos sendo 1 suite, sala, cozinha, lavanderia, wc e garagem, SEMI MOBILIADO.
R\$ 900,00 - Ed. R. Branco. R. R. Grd do Sul, 769 c/ 3 qtos sendo 1 suite, sla, coz., A.S., wc e garagem
R\$ 900,00 - Ed. Saint James - R. Salgado Filho, 2690 c/ 2 qtos, sala, cozinha, lavanderia, wc, sacada e garagem, MOBILIADO
R\$ 900,00 - Ed. Rio Branco - R. Rio Grande do Sul, 769 c/ 3 qtos sendo 1 suite, sala, cozinha, lavanderia, wc, sacada e garagem, SEMI MOBILIADO
R\$ 900,00 - Estrelícia - R. da Bandeira, 767 c/ 2 qtos sendo 1 suite, sala, cozinha, lavanderia, wc, sacada com churrasqueira e garagem
R\$ 950,00 - Res. Aguas Claras - R. Marechal Deodoro, 1563 c/ 2 qtos, sala, sacada, cozinha, lavanderia, wc, garagem, SEMO MOBILIADO
R\$ 980,00 - Ed. Loria. R. Manoel Ribas, 3127 c/ 2 qtos, sala, cozinha, lavanderia, wc, sacada com churrasqueira e garagem
R\$ 1.000,00 - Ed. Maria Augusta - R. Parana, 2282 c/ 3 qtos sendo 1 suite, sala, cozinha, lavanderia, wc, sacada e garagem
R\$ 1.000,00 - Ed. Solyfran - R. Parana, 5333 c/ 2 qtos, sala, cozinha com armários, lavanderia, wc e garagem
R\$ 1.000,00 - Ed. San Fernando. R. Souza Naves, 4081 (DUPLEX) c/ 3 qtos sendo 1 suite, sala, cozinha com armários, lavanderia, wc, sacada, varanda com churrasqueira, 2 garagens
R\$ 1.000,00 - Ed. Hannover - R. Manaus, 2046 c/ 3 qtos, sala, cozinha, lavanderia, wc, 2 garagens, SEMI MOBILIADO
R\$ 1.000,00 - Ed. Lokatell. R. Vitória, 1735 c/ 2 qtos, sala, cozinha, lavanderia, WC, sacada com churrasqueira, garagem- MOBILIADO.
R\$ 1.000,00 - Ed. Rio Branco. R. Rio Grande do Sul, 769 c/ 3 qtos sendo 1 suite, sala, cozinha, lavanderia, wc, sacada e garagem, SEMI MOBILIADO
R\$ 1.000,00 - Ed. Grand Club - R. Bartolomeu de Gusmão, 998 c/ 3 qtos sendo 1 suite, sala, cozinha com armários forno e fogão, lavanderia, wc, sacada e garagem
R\$ 1.100,00 - Ed. Independência - R. Marechal Floriano, 3518 c/ 3 qtos sendo 1 suite, sala, cozinha, lavanderia, wc, sacada e 2 garagens
R\$ 1.100,00 - Ed. Patheron - R. Marechal C. Rondon, 1857 c/ 3 qtos sendo 1 suite, sala, cozinha com armários, lavanderia, wc, sacada e 2 garagens
R\$ 1.100,00 - Faculdade - R. Anita Garibaldi, 110 c/ 3 qtos sendo 1 suite, sala, cozinha, lavanderia, wc, sacada e garagem
R\$ 1.100,00 - Res. Yannis Emmanuel - R. Rocha Pombo, 1112 c/ 2 qtos sendo 1 suite, sala, cozinha, lavanderia, wc, sacada e garagem
R\$ 1.100,00 - Ed. Pantheon. R. Souza Naves, 4389 c/ 3 qtos sendo 1 suite, sala, cozinha c/ armários, sacada com varanda estendida, garagem.
R\$ 1.150,00 - Ed. Don Verona. R. Rio Grande do Sul, 748 c/ 3 qtos sendo 1 suite, sala, cozinha, lavanderia, wc, sacada e garagem.
R\$ 1.150,00 - Ed. Torre Nobre - R. Souza Naves, 3525 c/ 3 qtos sendo 1 suite, sala, cozinha, lavanderia, wc, sacada e garagem, SEMI MOBILIADO
R\$ 1.200,00 - Ed. Rui Barbosa - R. Rui Barbosa, 262 c/ 2 qtos, sala, cozinha com armários, lavanderia, wc e 2 garagens
R\$ 1.200,00 - Ed. Grand Hudson - R. Paraguai, 431 c/ 3 qtos sendo 1 suite, sala, cozinha, lavanderia, wc, sacada com churrasqueira e 2 garagens
R\$ 1.200,00 - Ed. Recife - R. Recife, 741 c/ 3 qtos sendo 1 suite, sala, cozinha com armários, lavanderia, wc, sacada e garagem
R\$ 1.250,00 - Ed. Ana Carolina - R. Rio de Janeiro, 2719 c/ 3 qtos sendo 1 suite, sala, cozinha com armários, lavanderia, wc, sacada com churrasqueira e garagem
R\$ 1.250,00 - Ed. Verde Amazonia - R. Recife, 1713 c/ 3 qtos sendo 1 suite, sala, cozinha, lavanderia, wc sacada e garagem, semi mobiliado
R\$ 1.300,00 - Ed. Monte Real - R. Castro Alves, 2215 c/ 3 qtos sendo 1 suite, sala, cozinha, lavanderia, wc, sacada e garagem
R\$ 1.300,00 - Res. Das Torres - Av. das Torres, 429 c/ 3 qtos, sala, cozinha com armários, lavanderia, wc, sacada com churrasqueira e garagem
R\$ 1.300,00 - Ed. Imperial - R. Marechal Rondon, 576 c/ 3 qtos sendo 1 suite, sala, cozinha com armários, lavanderia, wc, sacada com churrasqueira e 2 garagens
R\$ 1.300,00 - Ed. Bela Vista de Minas - R. Minas Gerais, 1083 c/ 3 qtos sendo 1 suite, sala, cozinha, lavanderia, wc, sacada com churrasqueira e 2 garagens
R\$ 1.300,00 - Ed. Plácido Mascarela - R. Olavo Bilac, 1134 c/ 3 qtos sendo 1 suite, sala, cozinha, lavanderia, wc e garagem, SEMI MOBILIADO
R\$ 1.400,00 - Ed. Solar Du Parc. R. Uruguai, 570 c/ 3 qtos sendo 1 suite, sala, cozinha com armários, lavanderia, WC, sacada com churrasqueira e 2 garagens.
R\$1.400,00 - Curitiba Residence - R. Curitiba, 1591 c/ 3 qtos sendo 1 suite, sala, cozinha, lavanderia, wc, sacada com churrasqueira e garagem
R\$ 1.400,00 - Ed. Recife - R. Recife, 741 c/ 3 qtos sendo 1 suite, sala, cozinha com armários, lavanderia, wc, sacada e garagem
R\$ 1.500,00 - Ed. Athenas. R. Pres. Kennedy, 2277 c/ 2 qtos + 1 suite, sala, coz, A.S., wc, sac. e 2 gar.
R\$ 1.500,00 - Ed. Champs Elisee - R. Castro Alves, 2272 - DUPLEX c/ 3 qtos, sala, cozinha, lavanderia, wc, varanda com churrasqueira, garagem, SEMI MOBILIADO
R\$ 1.500,00 - Ed. Athenas - R. Presidente Kennedy, 2277 c/ 3 qtos sendo 1 suite, sala, cozinha com armários, lavanderia, wc, sacada e garagem
R\$ 1.500,00 - Ed. Atlanta - R. Salgado Filho, 2611 c/ 3 qtos sendo 1 suite, sala, cozinha com armários, sacada, lavanderia, wc, 2 garagens
R\$ 1.600,00 - Ed. Joao Batista Cunha - R. Riachuelo, 2420 c/ 3 qtos sendo 1 suite, sala, cozinha com armários, lavanderia, wc, sacada com churrasqueira e 2 garagens
R\$ 1.600,00 - Ed. Barcelona - R. Rio de Janeiro, 3002 c/ 3 qtos sendo 1 suite, sala, cozinha com armários, lavanderia, wc, sacada e 2 garagens
R\$ 1.600,00 - Ed. Atlanta - R. Salgado Filho, 2611 c/ 3 qtos sendo 1 suite, sala, cozinha, sacada, lavanderia, wc, 2 garagens
R\$ 1.650,00 - São Cristóvão - R. Goias, 524 c/ 3 qtos sendo 1 suite, 2 salas, cozinha, lavanderia, wc, varanda, sacada, 2 garagens
R\$ 1.700,00 - Ed. Palermo - R. Pernambuco, 1100 c/ 2 qtos sendo 1 suite, sala, cozinha, lavanderia, wc, sacada e garagem, SEMI MOBILIADO
R\$ 1.700,00 - Ed. Santos Dumondt - R. Mato Grosso, 2488 c/ 3 qtos sendo 1 suite, sala, cozinha, lavanderia, wc, sacada, dependência de empregada e garagem, MOBILIADO
R\$ 1.800,00 - Ed. Sílvia Kissula - R. Don Pedro II, 1354 c/ 3 qtos sendo 1 suite, sala, cozinha c/ armarios
R\$ 1.800,00 - Ed. Sílvia Kissula - R. Don Pedro II, 1354 c/ 3 qtos sendo 1 suite, sala, coz, lav, wc, sac c/ chur e 2 gar
R\$ 2.000,00 - Ed. Geraldo Marques Saraiva - R. Mato Grosso, 1825 c/ 3 qtos sendo 1 suite, sala, coz, lav, wc, sac c/ chur e 2 gar
R\$ 2.200,00 - Ed. Lagoa da Pampulha - R. Belo Horizonte, 1215 c/ 3 qtos sendo 1 suite, sala, coz c/ armár, lav, wc, sac c/ chur e 2 gar churrasqueira e 2 garagens
R\$ 2.500,00 - Ed. Imperatriz - R. Olavo Bilac, 1319 c/ 3 qtos sendo 1 suite, sala, cozinha, lavanderia, wc, sacada e 2 garagens
R\$ 2.800,00 - Ed. Semar - R. Presidente Bernardes, 2295 c/ 4 qtos sendo 1 suite, sala, cozinha com armários, lavanderia, wc, sac, dep emp, chur e 2 gar
R\$ 2.900,00 - Ed. Florença - Praça Getulio Vargas, 55
R\$ 3.000,00 - Ed. Vila Medine - R. Minas Gerais, 1930 c/ 3 suites, 2 salas, cozinha com armários, lavanderia, wc, 2 gar.
R\$ 4.000,00 - Ed. Açores - R. Visconde de Guarapuava, 1601 c/ 3 suites, 2 salas, coz, lav, sac c/ chur, 2 garag, MOBILIADO

SALAS COMERCIAIS

TÉRRAS:
R\$ 400,00 - sala 03 Rua Presidente Bernardes, 2662 com 10m²
R\$ 450,00 - sala Rua Presidente Bernardes, 2662 com 10m²
R\$ 500,00 - sala 05 Rua Presidente Bernardes, 2662 com 20m²
R\$ 550,00 - sala 04 Rua Presidente Bernardes, 2662 com 25m²
R\$ 600,00 - Centro Integra. R. Souza Naves, 3094 (20m²).
R\$ 600,00 - Centro Integra - R. Souza Naves, 3094 (18m²)
R\$ 700,00 - Alto Alegre. R. Casemiro de Abreu, 480 (55,46m²)
R\$ 850,00 - Centro. R. Presidente Bernardes, 2512 (88m²)
R\$ 850,00 - Centro Integra - R. Souza Naves, 3094 (45m²)
R\$ 900,00 - Floresta. R. Maracai, 1784 (117m²)
R\$ 950,00 - Centro. R. Recife, 2276 (35m²).
R\$ 1.200,00 - São Cristovao - R. Osvaldo Silvestre Matias, 84 (35m²)
R\$ 1.200,00 - Pacaembu - R. Venezuela, 457 (90m²)
R\$ 1.300,00 - Jd. Padovani - R. Jose Bernardo Rosa, 182 (125m²)
R\$ 1.350,00 - Centro - R. JK, 1336 (54m²)
R\$ 1.400,00 - Santo Onofre - R. Potiguara, 240 (130m²) com 3 salas e WC
R\$ 1.500,00 - Centro - R. Presidente Kennedy, 1876 (35m²)
R\$ 1.600,00 - São Cristóvão. R. Mato Grosso, 901 (70m²).
R\$ 1.900,00 - São Cristóvão. R. Rosa Norma Vessaro, 951 (120m²).
R\$ 2.000,00 - Pacaembu - R. EUA, 721 (130m²)
R\$ 2.350,00 - Conjunto de Salas Rua Presidente Bernardes, 2662 com 120m²
R\$ 2.500,00 - Centro. R. Erechim, 679 (125m²)
R\$ 2.600,00 - Periolo - R. Guaiba, 34 esq c/ R. Panama A.U 250m² mais estaci na lateral
R\$ 2.600,00 - Centro - R. Presidente Kennedy, 622 (120m²)
R\$ 3.500,00 - Santa Felicidade - R. José Hermito de Sá, 1490 com sala e apartamento
R\$ 3.500,00 - Nova York. Avenida Rocha Pombo, 1122 (253m²).
R\$ 3.600,00 - Centro. R. Erechim, 679 (237m²)
R\$ 4.000,00 - Alto Alegre. R. Uruguai, 386 (410m²).
R\$ 4.000,00 - Centro. R. Vitória, 2699 (250m²)
R\$ 4.200,00 - Centro - R. Erechim, 1075 c/ 258m² mais sobra de terreno para estac.
R\$ 4.500,00 - Nova Cidade. R. Rio da Paz, 2423 (620m²)
R\$ 4.500,00 - Centro. R. Erechim, 679 (250m²).
R\$ 5.200,00 - Centro - Av. Brasil, 5621 (119m²)
R\$ 5.500,00 - Centro. R. Erechim, 1441 (300m²).
R\$ 5.500,00 - Centro - R. São Paulo, 1664 (288m²)
R\$ 6.500,00 - Centro. Av. Tancredo Neves, 824 (433m²).
R\$ 7.000,00 - Centro. Av. Barao do Cerro Azul, 1220 (322,34m²).
R\$ 8.000,00 - Alto Alegre. R. Paraguai, 1041 (580m²)
R\$ 8.000,00 - Alto Alegre. R. Paraguai, 605 (barracão 320m² e sala comercial 180m²) portão eletrônico, cerca elétrica, pátio.
R\$ 8.000,00 - Centro. Av. Brasil, 8081 (120m²).
R\$ 8.000,00 - Turispark. R. Prates, 524 (80m² de área construída mais estacionamento)
R\$ 9.000,00 - Alto Alegre - R. Uruguai, 1221 (375m²)
R\$ 10.000,00 - Alto Alegre - Av. Assunção, 736 (660m²)
R\$ 10.000,00 - Centro - R. Paraná, 192 - prédio com 1210m² mais estacionamento
R\$ 11.000,00 - Adegas. No Mercado Beal. Av. Brasil, 4967 (245m²) c/ sala c/ prateleiras, cozinha com armários e banheiros.
R\$ 11.000,00 - Faculdade R. Arquitetura, 1608 SALÃO DE EVENTOS C/ CAP. PARA +/- 200 PESSOAS; TD. EQ. C/ CHUR.; WC; VENTILADORES; COZ. COMP. C/ CAMERA FRIA; FREEZERS; BANCADAS; FOGÕES; ED. C/ PISCINA; CASA C/ 2 QUARTOS + 1 SUITE; GAR; CHUR; COZ.; SALA 2 AMB.; WC C/ ARM.; PARTE DE BAIXO DA CASA 2 COMODOS E WC; ESTACION. NA FRENTE, ESPAÇO P/ ESTACION.
R\$ 15.000,00 - Centro. Predio Com. Av. Brasil, 8081 com 560m² de A.C, sobra de terreno
R\$ 15.000,00 - Centro. Av. Carlos Gomes, 3356 (994m²)
R\$ 16.000,00 - Centro. Av. Barao do Cerro Azul, 1220 (508,71m²) c/ 4 vagas de garagem.
R\$ 18.000,00 - Centro. Av. Carlos Gomes, 1743 (1336m²)
R\$ 25.000,00 - Centro. Av. Brasil, 6508 (645,88m²)
R\$ 25.000,00 - Faculdade Av. Carlos Gomes, 3491, 2.245,56m² A.T e 1.603,29m² A.U
R\$ 35.000,00 - CENTRO SALA COMERCIAL- METRAGENS: PAV. TERREO 403,82M²- SALA GRANDE, BWC; *SUBSOLO COM 401,58M²- SALA GRANDE, LAVABO, LAV, COPA C/ ARM., DEPOSITO; MEZANINHO 129,44M²- C/ 4 ESCRITÓRIOS, RECEPÇÃO, 2 LAVABOS;
R\$ 38.000,00 - Centro. Av. Brasil, 4541 (2101,87m²).
R\$ 40.000,00 - Centro. R. Paraná, 2277 (1400 m²) com 16 vagas de garagem no subsolo.
R\$ 50.000,00 - Centro - R. Parana, 3036 (2029m²).
SUPERIORES:
R\$ 260,00 - Ed. Juliana. R. Recife, 134 c/ 2 salas, wc e sacada.
R\$ 300,00 - Ed. Don Nicola. R. Duque de Caxias 674 c/ dif. tamanhos e em dif. andares.
R\$ 380,00 - Ed. Juliana. R. Recife, 134 c/ 2 salas, wc e sacada
R\$ 400,00 - Ed. Felipe Adura - R. Antonio Alves Massaneiro, 154 (40m²)
R\$ 555,00 - Ed. Lince - R. Souza Naves, 3983 (50m²)
R\$ 600,00 - Ed. Felipe Adura - R. Antonio Alves Massaneiro, 154 (45m²)
R\$ 750,00 - Ed. Cima Executive Center. R. Parana, 3056 (100m²).
R\$ 900,00 - Ed. Lince. R. Souza Naves, 3983 (69m²)
R\$ 1.000,00 - Centro Executive Parana. Av. Brasil, 6459 (101m²)
R\$ 1.100,00 - Centro Executive Parana. Av. Brasil, 6459 (101m²).
R\$ 2.300,00 - Centro. R. JK, 373 (150m²).
R\$ 2.500,00 - Ed. Felipe Adura. R. Parana, 2361 (246m²) com 2 vagas de garagem.
R\$ 3.500,00 - Centro. Av. Brasil, 8081 (170m²).
R\$ 7.000,00 - Centro. Av. Brasil esquina com R. Visconde do Rio Branco com 500m²,
R\$ 8.500,00 - Centro - R. Antonina, 2272 (350m²) c/ sala grande, 6 BWC, copa e elevador e 2 garagens

BARRACÕES

R\$ 1.250,00 - Jd. Padovani - R. Claudia Galante Padovani, 1231 (250m²)
R\$ 2.600,00 - Periolo - R. Guaiba, 34 esquina com R. Panama com 250m² de área construída mais estacionamento na lateral
R\$ 3.500,00 - Pq. São Paulo - R. Washington Luiz, 385 (380m²)
R\$ 4.000,00 - Marginal da BR. R. dos Gólfinhos, 988 (barracão c/ 250m² e casa c/150m²)
R\$ 4.500,00 - Maria Luiza - R. Cuiaba, 1363 (450m² mais estac na frente)
R\$ 4.500,00 - Pioneiro Catarinense. R. Cristóvão Colombo, 793 (600m²)
R\$ 5.000,00 - Ctro. Av. C. Gomes, 3376 c/ 800m² de ter. c/ barracão de 400 m².
R\$ 5.000,00 - Brazmadeira. Av. Piquiri, 1779 (522,72m²).
R\$ 5.500,00 - São Cristóvão - R. Maringa, 1857 (700m²)
R\$ 5.500,00 - Alto Alegre - R. Paraguai, 1918 (320m²)
R\$ 5.300,00 - Brazmadeira. Av. Piquiri, 1779 (691,60m²).
R\$ 6.000,00 - Brazmadeira. Av. Piquiri, 1779 (704m²).
R\$ 6.000,00 - Brazmadeira. Av. Piquiri, 1779 (704m²).
R\$ 6.000,00 - Brazmadeira. Av. Piquiri, 1779 (691,60m²).
R\$ 8.000,00 - Alto Alegre. R. Paraguai, 605 (barracão 320m² e sala comercial 180m²) portão eletrônico, cerca elétrica, pátio.
R\$ 10.000,00 - Nova Cidade. R. Rio da Paz, 2416 (A.T 6500m² A.U 1000m²).
R\$ 11.000,00 - Saída para Foz - marginal BR 277 com A.T 1400m² e A.U 900m²
R\$ 12.000,00 - BR 277 Km 601 com A.T de 6000m² e A.U de 1200m²
R\$ 21.240,00 - Esmeralda. BR 277 marginal da saída pra Foz com terreno de 2835m² A.T de 1416m² com barracão de 1245,15m² com mais escritório, 2 wc, doca de carga e descarga.
R\$24.000,00 - BR 467 SENTIDO A TOLEDO, ANTES DA COOPAVEL, NO NUCLEO INDUSTRIAL III COM TERRENO DE 11.000,00 METROS, ÁREA DA CONSTRUÇÃO TÊRREA - 2.528,99 METROS, A.C. TÊRREA CALDEIRAS - 1.027,00 m², A.C. SUPERIOR MEZANINOS- 306,00 M, A.C. SUPERIOR ESCRITÓRIOS- 470,00 M, ÁREA DA CONSTRUÇÃO TOTAL DO BARRACÃO - 4.331,99 M, ÁREA DA CONSTRUÇÃO DA CASA E SALÃO DE FESTA - 290,00 METROS, ÁREA DA COBERTURA QUE ERA DO POSTO - 575,00, A.T - 5.196,99 M, c/ campo de futebol c/ iluminação.
R\$ 30.000,00 - Country. R. Barão do Rio Branco, 187 A.T 3162m² A.U 1810m²).
R\$ 30.000,00 - Brazmadeira. Av. Piquiri, 1779 A.T 6000m² e A.U 3500m²).
R\$ 30.000,00 - Nucleo Industrial Dominicano Bresolin (em frente ao autódromo de Cascavel) Av. Renato Festugato 623 com 13.859m² A.T e 3670m² A.U entre barracões e escritórios e demais anexos.



Gaucha
imobiliária

Fone: 3225-1233 - Fax 3333-8316

RUA PERNAMBUCO, 54 - CENTRO

e-mail: contato@imobiliariagaucha.com.br / www.imobiliariagaucha.com.br

VENDAS

**PLANTÃO: 9972-2848 / 9972-0258 /
9972-2088 / 9978-4894**

CASAS, SOBRADOS e APARTAMENTOS

SOBRADO COM 333,00M²

Rua Goiás, Vila Simone, com 01 suíte master, 02 quartos, sala de jantar, sala de estar, escritório, bwc, copa, cozinha, lavabo, sacada, área de serviço, 04 vagas de garagem, aquecimento solar, churrasqueira, salão de festas, semi-mobiliado. R\$ 1.400.000,00, aceita imóvel em Toledo

SOBRADO COM 397M²

Rua Machado de Assis, Região do Lago I, 01 suíte master, 02 suítes, sala de jantar/estar, sala de TV, escritório, bwc, copa, cozinha, lavabo, 03 sacadas, área de serviço, 06 vagas de garagem, aquecimento, churrasqueira, depósito, piscina, salão de festas. valor CONSULTE-NOS

CASA 180M²

Rua Engenharia, 310, Jd Universitário, suíte, 2 qtos, sala jantar/estar, bwc, coz. área serv., 3 gar, churr., depósito, salão de festas. R\$ 385.000,00

CASA COM 190M²

Rua Sucuri, Residencial Roma - 01 suíte, 02 quartos, sala de jantar/estar, bwc, copa, cozinha, lavabo, dep. de empregada, área de serviço, 06 vagas de garagem, bwc empregada, churrasqueira, MOBILIADO. R\$ 500.000,00 - ACEITA IMÓVEL DE MENOR VALOR.

SOBRADO COM 320M²

Rua Tarquinio Joslin dos Santos, Jd Maria Luiza, com 01 suíte master, 01 suíte, 02 qtos, sala jantar/estar, sala TV, escrit, bwc, copa, coz, lav, sacada, dep emp, área serviço, 04 gars, aquec, semi-mobiliado. R\$ 1.050.000,00

02 CASAS

Rua Presidente Bernardes nº898, casa frente com 90,00m² em alvenaria com 03 quartos, sala estar, bwc, copa, cozinha, área de serviço, casa dos fundos com 100,00m² em madeira com 03 quartos, sala, cozinha bwc, lavanderia. R\$490.000,00

CASA COM 742M²

com 05 quitinetes(fundos), e uma sala comercial pequena (frente), Rua Antonina nº 265, Centro. R\$ 550.000,00

CASA COM 200M²

(averbado), Condomínio Plantar, Boa vista da Aparecida, com 01 suíte, 04 quartos, sala de jantar/estar, copa, cozinha, dep. empregada, área de ser-

viço, 02 garagens, aquecimento, churrasqueira, piscina, salão de festas, semi-mobiliado.

SOBRADO COM 214M²

Rua Visconde do Rio Branco, Centro, com 01 suíte, 02 quartos, sala de jantar/estar, sala TV, escritorio, copa, cozinha, 03 bwcs, lavabo, sacada, área de serviço, 04 garagens, aquecimento, churrasqueira, semi-mobiliado. R\$ 600.000,00

ED. AUGUSTUS

Com 180,00m², Rua da Bandeira 927, com 01 suíte, 02 quartos, sala de jantar/estar, cozinha, bwc, sacada com churrasqueira, área de serviço, 02 vagas de garagem. VALORES CONSULTE-NOS

ED. CURITIBA RESIDENCE

Rua Curitiba, Neva, 1º apart. c/ 100,30m², 2 qtos, 2 salas, lavabo, bwc, coz., lavand., sacada c/ churrasq. e 1 gar. ; 2º apart. 142,80m², suíte, 2 qtos, bwc, 2 salas, coz., lavand. e 2 gar, CONSULTE-NOS.

ED. LE PRESTIGE 291,5M²

R. Goiás, Country. Suíte Master, 2 suítes, 4 salas, lavabo, sacadas, cozinha, lavanderia, dep. empregada, depósito, 3 vagas de garagem, ótima área de lazer em amplo terreno. Valor R\$ 1.162.000,00

ED VILLA MEDINE COM 297,77M²

Rua Minas Gerais 1930, Centro, com 01 suíte master, 02 suítes, sala de jantar/estar, sala de TV, copa, cozinha, lavabo, sacada, área de serviço, 03 garagens, aquecimento, churrasqueira, sala de jogos, piscina, play ground, salão de festas, semi mobiliado. VALOR CONSULTE-NOS

ED TORRES DE LYON

Com 118,00m², Rua Recife, Cozinha planejada, 01 suíte, 02 quartos, Bwc, sala e copa conjugadas, lavanderia, 02 vagas de garagem. R\$ 315.000,00

APTO COM 226M²

Ed Porto Seguro, Rua Joao Pessoa, com 01 suíte, 02 quartos, sala de jantar/estar, bwc, cozinha, lavabo, sacada, dep empregada com bwc, área de serviço, 02 garagens, aquecimento, depósito, sala de jogos, piscina, play ground, salão de festas, moveis embutidos. R\$600.000,00

ED MARINI

Com apartamentos de 145M² a 148M², 01 suíte, -2 quartos, sala de jantar/estar, bwc, sacada com churrasqueira, área de serviço, 02 garagens, aqueci-

mento, salão de festas. valores de R\$ 387.000,00 a R\$ 421.000,00.

ED. JOÃO BATISTA CUNHA

Com 167,51m - Rua Riachuelo 2420, Centro, com 01 suíte, 02 quartos, sala de jantar/estar, cozinha, sacada, área de serviço, 02 garagens, churrasqueira, depósito, piscina, play ground, salão de festa. R\$ 460.000,00.

APARTAMENTO 81M²

Residencial Lokatell, Rua Vitória, 1735, Neva, com 02 quartos, sala tv, bwc, cozinha, área de serviço, 01 garagem, churrasqueira, salão de festas. R\$ 198.000,00

SALAS COMERCIAIS

BARRAÇÃO COMERCIAL COM 291M²

Rua Nilo Peçanha, nº 90. Pq. São Paulo. R\$ 500.000,00 - aceita imóvel em Toledo

MOTEL CASCATA, COM 700M, PR 484 KM 07

Quedas do Iguçu, com instalações completas(08 quartos), casa para residenciais, dependencia de funcionários, ótima lucratividade. R\$ 1.110.000,00

SALA COMERCIAL COM 360M

Construção em madeira com escritório e sala, Rua Flor da Serra, Guarujá, R\$250.000,00

TERRENOS

LOTES NO CONDOMÍNIO JARDINS DE MONET - Rua Eça de Queiroz, nº 35, Alto Alegre. Condomínio com infraestrutura completa, portaria 24h, área de festas equipada, piscina, espaço fitness, playground, espaço zen e jardins. Valores: Consulte-nos.

LOTE 372M² com casa mista no fundo. Rua Itália, 1197, Jd. Europa, R\$ 140.000,00

TERRENO COM 366M², Rua Soldado Luiz Gonzaga, Jardim Petropolis. R\$70.000,00

TERRENO COM 640M², Rua Rio de Janeiro, Centro, Proximo ao Colégio Santa Maria. R\$750.000,00

TERRENO COM 469.90M², Rua Natal 2552, Tropical, com casa simples mais piscina fundo do lote, 03 quartos, sala estar, bwc, área de serviço. R\$ 490.000,00



Elso Thomann Imóveis

Rua General Osório, 2960 - Cascavel - PR

(45) 3035-1600

Credi - 2551J

Sua garantia imobiliária.

site: www.elseimoveis.com.br

Horário de atendimento: Seg à Sex: 8h30 ao 12h; 13h30 às 18h; Sáb 09h ao 12h.

VENDAS

SOBRADOS

Centro – Rua Castro Alves – Área construída 280,00m2, 1 suíte, 2 quartos, sala estar / jantar, bwc social, lavabo, cozinha, área de serviço, área coberta com churrasqueira, piscina, cerca elétrica, portão eletrônico, 2 vagas de garagem coberta **R\$ 1.200.000,00**
Country – Rua Voluntários da Pátria – 1 suíte com hidro, 3 dormitórios, sala 2 ambientes, cozinha com armários, WC social, área de serviço, dep. de emp., 2 vagas de garagem, acacia imóvel em Curitiba **R\$ 550.000,00**
Vila Tolentino – Rua Castro Alves – 1 suíte, 2 dormitórios, tendo 4º dormitório ou escritório, sala de estar/jantar, copa, cozinha, lavanderia, WC social, WC serviço, 2 despensas, 2 vagas de garagem cobertas e fechadas, quintal. Área do terreno 224,25m² e área construída de 190,81m² ... **R\$ 480.000,00**
Nova Iorque – Rua Nova Santa Rosa, 1053 Sob. 02 – 1 suíte, 2 dormitórios, sala, cozinha, área de serviço, lavbo, wc social, 1 vaga de garagem. A/C aprox. 90m² terrenos aprox. 120m² **R\$ 345.000,00**
Canadá – Rua Uruguaiana, área total 78,00m2 com 3 dormitórios, sala, cozinha, bwc social, lavabo, área de serviço, sacada, 2 vagas de garagem sendo 1 coberta **R\$ 220.000,00**
Cancelli – Rua Carmelinda Zortea Parmigiano, 300 sob. 17 – 2 dormitórios, sala, cozinha, área de serviço, 2 vagas de garagem **R\$ 170.000,00**
Country - Condomínio residencial com ARQUITETURA ECOSSUSTENTÁVEL e SEGURA. Constituído por 02 residências triplex, geminadas, 270m2 cada, com sótão e VISTA PANORÂMICA da cidade; Possui aquecimento solar, água quente na cozinha, lavanderia e em todos banheiros, sistema de captação e armazenamento de água da chuva, sistema de resfriamento do ambiente por energia geotérmica e ventilação natural cruzada; clarabóia de iluminação natural com vidros LOW-EMISSION e grandes áreas em vidro que permitem considerável ECONOMIA DE ENERGIA ELÉTRICA; ÁRVORE centenária adaptada à arquitetura; telhado shingle com isolante térmico; jardim de inverno; portas externas, janelas e paredes duplas com ISOLAMENTO TERMO-ACÚSTICO; iluminação noturna, TECNOLOGIA LED; piso em porcelanato polido; persianas embutidas, portas laqueadas, janelas de sótão italianas com vidro duplo termo-acústico; parapeitos e corrimãos em inox; vidros de SEGURANÇA temperados, laminados, resinados e com TECNOLOGIA LOW-E; iluminação de emergência; sistema de aterramento e pára-raios; preparação para sistema de alarme com sensores embutidos em todos os acessos; CERCA ELÉTRICA COM ALARME em todo o perímetro; lareiras convectoras com recuperador de calor; chaminé em inox para foga à lenha; sala de jogos e escritório no sótão, amplas sacadas; salas com pé-direito duplo e mezanino; 4 banheiros e 5 quartos por unidade, terreno de esquina com 800m2 a 200m do Country Club. Construção averbada nas matrículas..... **CONSULTE-NOS**

CASAS

Centro – Rua Marechal C. Rondon – casa em alvenaria com 1 suíte, 2 dormitórios, sala, copa, cozinha, wc social, área de serviço, garagem, amplo quintal **R\$ 1.680.000,00**
Centro – Rua General Osório – uma quadra do Hospital Policlínica, Ótima localização, região de clínicas, terreno com 525,00m2 (15 x 35) com benfeitoria. Frente: casa alvenaria com 99,87m2. Fundos: casa madeira com 67,68m2 **R\$ 980.000,00** **Maria Luiza – Rua Pedro Dal Pra** – 1 suíte c/ closet e varanda, 2 demi-suíte, sala, copa, cozinha c/ armários, lavabo, área de serviço c/ armários, espaço gourmet c/ churrasqueira, piscina c/ aquecimento, garagem fechada para 2 carros, 1 vaga garagem aberta coberta, portão eletrônico, cerca elétrica **R\$ 1.000.000,00**
Coqueiral – Rua Flamboyant, – Terreno 444m2 com 1 casa em alvenaria na frente c/ 80m2 c/ 3 dormitórios, sala, cozinha, bwc social, área de serviço, 2 vagas de garagem + 6 quitinetes nos fundos com entrada separada **R\$ 600.000,00**
Gramado – Cond. Res. Gramando II – casa com 1 suíte, 2 dormitórios, sala, cozinha com armários, wc social, área de serv., wc de serviço, churrasqueira, 2 vagas de garagem cobertas, terreno nos fundos **R\$ 500.000,00**
Parque São Paulo – Rua Campos Sales - terreno 504m², casa em alvenaria com 3 dormitórios, sala, cozinha, despensa WC social, 2 vagas de garagem, amplo quintal **R\$ 450.000,00**
Alto Alegre – Rua Casemiro de Abreu, á/c de 95,38m² com 1 suíte c/ banheira de hidromassagem, 2 dormitórios, sala, copa, cozinha c/ armários, 2 vagas de garagem sendo 1 coberta, edícula com 25m2 com churrasqueira e lavanderia **R\$ 375.000,00**
Canadá – Rua Lageado, 537b – casa nova com á/c de 105m², contendo 1 suíte, 2 dormitórios, sala, cozinha, WC social, 2 vagas de garagem, edícula nos fundos com churrasqueira, lavabo e lavanderia **R\$ 360.000,00**
Vila Tolentino – Rua Carlos de Carvalho – 3 dormitórios, sala/copa, cozinha, WC social, despensa, área de serviço, churrasqueira, depósito, WC de serviço, 2 vagas de garagem. Amplo quintal nos fundos **R\$ 350.000,00**
Jd. Padovani – Rua Claudia Galante Padovani, 1400 – com 1 suíte, 2 dormitórios, sala, copa, cozinha, wc social, despensa, área de serviço, garagem, churrasqueira **R\$ 320.000,00**
Parque São Paulo – Rua Fernando Costa – 4 dormitórios, sala, cozinha, WC social, área de serviço 2 vagas de garagem, quintal nos fundos. Terreno com 504m² **R\$ 300.000,00**
Jardim Padovani – Casa com barracão – Rua Elias Maximiliano, – casa com 02 dormitórios, sala, cozinha, WC social. Barracão 10x10 com banheiro e despensa **R\$ 285.000,00**
Jardim Metropolitano – Casa nove em fase de acabamento – Rua Luiz Venturim – 1 suíte, 2 dormitórios, sala, cozinha, bwc social, área de serviço, 1 vaga de garagem coberta, quintal nos fundos **R\$ 280.000,00**
Santa Cruz – Rua Kamayuras - Terreno com 2 casas em alvenaria sendo: frente: 2 quartos, sala, cozinha, bwc social, área de serviço, garagem; fundos: 3 quartos, sala, cozinha, bwc social, área de serviço. Terreno com 366,00m2 (12 x 30,50) **R\$ 280.000,00**
Parque Verde – Rua Angelini, 722 – 3 dormitórios, sala, cozinha, 2 wcs, área de serviço, despensa, 2 vagas de garagem com portão eletrônico **R\$ 230.000,00**
Jardim Padovani – Rua André de Barros, 1284 – casa em alvenaria com forro, 3 dormitórios, sala, cozinha, wc social, 2 vagas de garagem **R\$ 210.000,00**
São Cristóvão – Rua Paranavai – 3 dormitórios, sala, cozinha, bwc social, área de serviço, garagem, amplo terreno **R\$ 200.000,00**
14 de Novembro – Rua Souza Naves Sul, 433 – casa em alvenaria com aprox. 110m² contendo 3 dormitórios, sala, cozinha, wc social, área de serviço,

despensa, 1 vaga de garagem **R\$ 180.000,00**
Jd Padovani – Rua Tamaios Fedumenti, - casa em cindomínio com estrada individual, com 70m² com 3 quartos, sala, cozinha, wc social, lavanderia, 1 garagem coberta, forro de PVC **R\$ 150.000,00**

APARTAMENTOS

Ed. Gemini I – Rua São Paulo – APTO. FRENTE – 2 suítes sendo 1 master com hidro e 1 simples, 1 dormitório, sala jantar, sala estar, cozinha c/ armários, bwc social, lavabo, 2 sacadas sendo 1 c/ churrasqueira, área de serviço, despensa, 2 vagas de garagem **R\$ 900.000,00**
Ed. Filadelfia – Rua Rio de Janeiro – 1 suíte máster com sacada, 2 dmi suítes, 1 dormitório, WC social, lavabo, sala de estar com sacada, sala de jantar com sacada, sala de TV com sacada, cozinha com móveis planejados, área de serviç. dep. empregada, 4 vagas de garagem. Apartamento semi mobiliado. Ed. Com portaria 24hs, 2 elevadores, 2 salões de festa, play ground..... **R\$ 800.000,00**
Res. Maria Isabel – Centro – Rua Rio de Janeiro – suíte mobiliada, 2 dormitórios, WC social, sala em L com mobília, sacada com churrasqueira, cozinha planejada, 2 vagas de garagem **R\$ 600.000,00**
Ed. Julia Park – Centro – Rua Machado de Assis – A/U 142,85m2, 1 suíte, 2 dormitórios, bws social, sala, cozinha, área de serviço, sacada c/ churrasqueira, 2 vagas de garagem paralelas, elevador **R\$ 525.000,00**
Ed. Vila Lobos – Rua Presidente Bernardes, 1003 – 1 suíte com sacada, 2 dormitórios, sala de jantar, sala de TV com sacada, cozinha, wc social, wc social, área de serviço. Dependência de empregada com wc, depósito, 2 vagas de garagem **R\$ 390.000,00**
Ed. Saint Paul – Centro – Rua Rio de Janeiro – apartamento com 139,44m² contendo: 1 suíte, 2 dormitórios, sala, sacada com churrasqueira, WC social, área de serviço, 1 vaga de garagem. Portaria 24hs, elevador, piscina, salão de festas – ACEITA IMÓVEL EM CURITIBA..... **R\$ 380.000,00**
Ed. Laguna – Rua 13 de Maio - 1 suíte, 2 dormitórios, sala, cozinha, WC social, área de serviço, 2 vagas de garagem. Imóvel Novo..... **R\$ 338.000,00**
Res. Natal – Centro – Rua Natal - 98,42m2 de área total com: 1 suíte, 2 quartos, sala, cozinha, bwc social, área de serviço, 1 vaga de garagem coberta..... **R\$ 265.000,00**
Ed. Por do Sol – Rua Mato Grosso, 995 – 2 dormitórios, sala, cozinha, bwc social, área de serviço e 1 vaga de garagem. Edifício com elevador..... **R\$ 160.000,00**
Res. Hannover – Rua Manaus – 2 dormitórios, sala, cozinha, bwc social, área de serviço, 1 vaga de garagem coberta, portaria 24 hrs, portão eletrônico, play ground, salão de festas **R\$ 150.000,00**
Res. Quinta do Sol – Rua Jorge Lacerda, 798 – 2 dormitórios, sala, cozinha, wc social, área de serviço, 1 vaga de garagem. Portaria 24hs, SS de festas, play ground, quadra **R\$ 150.000,00**
Res. Park da Vitória – Pacaembu – Rua Céu Azul, 10 – 2 unidades- 2 dormitórios, sala, cozinha/área de serviço, wc social, 1 vaga de garagem..... **R\$ 85.000,00**

SALAS COMERCIAIS

Térrea Centro - Rua Santa Catarina região do Hospital Policlínica. cl 430m2 terreno com 800m2 esquina com Rua Carlos de Carvalho..... **R\$ consulte 3035-1600.**
Centro – Ed. San Fernando – sala com 32m² com mezanino **R\$ 100.000,00**
Barracão e casa – Rua Cuiabá esq. com Rua Silvino Blender - terreno com 390,00m² todo construído. Sendo 1 barracão de aprox. 190m² e casa em alvenaria frente para a Rua Silvino Blender **R\$ 1.000.000,00**

TERRENOS E CHÁCARAS

Terreno – Cascavel Velho – Rua Holanda esq. com a Rua Angelo Zonin – área de 480,0m² sendo 16m para a Rua Holanda e 30m para a Rua Angelo Zonin, sem benfeitoria **R\$ 25.000,00 + financiamento**
Terreno – Coqueiral – Final da Rua Fortaleza – Área própria para loteamento, com 7,42 hectares, ótima localização **R\$ 8.126.000,00**
Terreno – Centro – Rua Rio de Janeiro - 50 metros da Rua Marechal Candido Rondon, com área de 840m² com uma casa em alvenaria de 120m² e uma casa de madeira nos fundos com 112m² **R\$ 1.680.000,00**
Terreno – Centro – Rua Barão do Cerro Azul – área de 867,50m2 (15 x 57,50) em frente a UNIMED, com 2 casas em alvenaria **R\$ 1.250.000,00**
Terreno – Centro – Rua Rio de Janeiro, 1778 - Excelente terreno na região central com benfeitoria (Clínica de fisioterapia em pleno funcionamento). Terreno com 770,00m2 (22 x 35) área construída 318,00 m2 (sobrado misto)..... **R\$ 1.200.000,00**
Terreno – Centro – Rua Paraná - com 362,50m², sendo 14,50m de frente para a Rua Paraná e 25m de profundidade **R\$ 1.000.000,00**
Terreno – Centro - Rua São Paulo – terreno com 350m² sem benfeitorias..... **R\$ 860.000,00**
Terreno – Centro - Rua Pernambuco, 1304 – com 400m2, com benfeitorias sendo 2 casas mistas com 128m2 e 97m2..... **R\$ 800.000,00**
Terreno – Centro – Rua Belo Horizonte, 283 – lote com cerca de 497m² (14,00 X 35,50) **R\$ 700.000,00**
Terreno – Neva – Rua Salgado Filho – com 487,5m² (15m X 32,5) **R\$ 500.000,00**
Terreno – Jd Pinheiros – Rua Goiá, 427 – com 472,8 m2 com benfeitorias, sendo 1 casa mista e 2 casas em alvenaria **R\$ 400.000,00**
Terreno – Av. Papagaio – Jardim Clarito – Bairro Floresta – Área de 480,00m2 (12 x 40) **R\$ 300.000,00**
Terreno – Cancelli – Rua Terezina, 1891 - terreno de esquina com aprox. 182m² **R\$ 300.000,00**
Terreno – Jd. Da Amizade – Rua Profº Carlos Domingos Gonçalves – terreno com 221097m² com benfeitoria, sendo uma casa de alvenaria com 135m² **R\$ 250.000,00**
Chácara Urbana – Loteamento Chacaras de Recreio Lago Azul – Rua Lagoa Saquarema, 1718 - com 1.829,53m2 sem benfeitorias **R\$ 280.000,00**

LOCAÇÃO

SOBRADOS

Vila Tolentino – Rua Marechal Candido Rondon, 612 un. 6 – 1 suíte, 2 dormitórios, sala, cozinha, lavabo, wc social, área de serviço, 2 vagas de garagem sendo 1 coberta..... **R\$ 1.200,00**
Região do Lago – Rua Santos Dumont, 509 – Sobrado 1 – 1 suíte, 2 quartos, bwc social, área de serviço, sala, cozinha, sacada, 1 vaga de garagem coberta **R\$ 1.000,00**

CASAS

Casa Comercial – Ciro Nardi – Rua do Rosário, 516 – 6 suítes, 2 salas, cozinha, wc adaptado, área de serviço, quintal, 3 vagas sem cobertura **R\$ 2.500,00**
Casa Comercial - Centro – Rua Presidente Kennedy, 864 – Casa com 240m² e com terreno de 480m² **R\$ 2.000,00**
Parque Verde – Rua Aroeira, 422 – 1 suíte com hidro, 2 dormitórios, sala, cozinha com armários, área de serviço, 2 vagas de garagem, edícula com churrasqueira e piscina **R\$ 2.000,00**
Tropical – Rua Flamboyant, 2624 – 1 suíte, 2 dormitórios, sala, cozinha com armários, wc, área de serviço, área de festas com churrasqueira e wc, 2 vagas de garagem **R\$ 1.800,00**
Parque Verde – Rua Antonio Kucinski, 456 – 1 suíte, 3 dormitórios, 2 salas, cozinha, WC social, área de serviço, 3 vagas de garagem. Amplo quintal com depósito nos fundos **R\$ 1.500,00**
Vila Tolentino – Rua Marechal Candido Rondon, 1006 – 4 dormitórios, sala cozinha, 2 wcs sociais, área de serviço, 1 vaga de garagem coberta **R\$ 1.500,00**
Neva – Rua Salgado Filho, 565 – 1 suíte, 2 dormitórios, sala, cozinha com armários, wc social, área de serviço, despensa, wc de serviço, churrasqueira, 3 vagas de garagem **R\$ 1.500,00**
Parque Verde – Rua Caroba, 111 – 1 suíte, 2 dormitórios, sala, cozinha com armários, wc social, área de serviço, 2 vagas de garagem **R\$ 1.100,00**
Centro – Rua Belo Horizonte, 800 – 3 dormitórios, sala, cozinha, wc social, churrasqueira, garagem, edícula com 1 dormitório, wc e área de serviço. **R\$ 1.000,00**
Pioneiros Catarinense – Rua Orlando Vasconcelos, 1617 – 3 dormitórios, sala, cozinha, wc social, área de serviço, garagem **R\$ 890,00**
Maria Luiza – Rua Mascarenhas de Moraes, 539 Casa 3 – 3 dormitórios, sala, cozinha ampla, wc social, área de serviço, 2 vagas de garagem **R\$ 850,00**
Jardim Padovani – Travessa 01, 73 – 1 suíte, 2 dormitórios, sala, cozinha, wc social, área de serviço com wc e despensa, garagem..... **R\$ 780,00**
Universitário – Rua Medicina, 1050 – 2 dormitórios, sala, cozinha, wc social, área de serviço, 1 vaga de garagem com portão eletrônico **R\$ 750,00**
Universitário – Rua Chapecó, 413 – 2 dormitórios, sala, cozinha, wc social, área de serviço, 1 vaga de garagem..... **R\$ 650,00**
Santa Cruz – Rua Kamayuras, 479 (casa frente) – 2 dormitórios, sala, cozinha, WC social, área de serviço, 1 vaga de garagem **R\$ 620,00**
Universitário – Rua Academia, 481 – 3 dormitórios, sala, cozinha, wc social, área de serviço, 2 vagas de garagem **R\$ 600,00**
Universitário – Rua Cardoso, 483 – 2 dormitórios, sala, cozinha, wc social, área de serviço, 1 vaga de garagem **R\$ 550,00**
Cataratas – Rua Francisco Ignácio Fernandes, 51 – 3 dormitórios, sala, cozinha, wc social **R\$ 500,00**
Vila Tolentino – Rua Sérgio Djalma de Holanda, 1414 – 2 dormitórios, sala, cozinha, wc social, área de serviço, estacionamento sem cobertura **R\$ 480,00**
Centro – Rua Belo Horizonte, 283 – casa em madeira com 2 dormitórios, sala, cozinha, WC social **R\$ 450,00**

APARTAMENTOS

Centro – Ed. Verona - Rua Duque de Caxias, 664 apto 21 – 2 dormitórios, sala, cozinha com armários, WC social, área de serviço, 1 vaga de garagem **R\$ 1.000,00**
Coqueiral – Ed. Hahmeyer – Rua Presidente J.K., 1227 apto 11 – 2 dormitórios, sala, cozinha, WC social, área de serviço, sacada com churrasqueira, 1 vaga de garagem **R\$ 900,00**
Ed. Limberger – Rua Francisco Ignácio Fernandes, 612 apto 33 – 2 dormitórios, sala, cozinha com armários e mesa, WC social, área de serviço, 1 vaga de garagem **R\$ 750,00**
Neva – Res. Bremen - Rua Pio XII, 1723 apto 18 bl C – 1 suíte, 2 dormitórios, sala 2 ambientes, cozinha com armários, área de serviço, 1 vaga de garagem **R\$ 750,00**
Maria Luiza – Ed. Torres Claras - Rua Cuiabá, 565 – Apto. 17 bl A – Apto. Frente - 3 dormitórios, sala, cozinha com pia, área de serviço, WC social, sacada, 1 vaga de garagem **R\$ 700,00**
Centro – Ed. Serra Dourada – Rua Paraná, 3015 apto 701 – 2 quartos, sala, cozinha, wc social, área de serviço, 1 vaga de garagem **R\$ 700,00**
Neva – Res. Lokatell – Rua Vitória, 1735 ap 44 – 2 dormitórios, sala, cozinha, wc social, área de serviço, 1 vaga de garagem. Prédio com elevador.... **R\$ 650,00**

Maria Luiza – RESIDENCIAL OU COMERCIAL – Rua Mobra, 589 – 1 dormitório, sala, cozinha, área de serviço, WC social, 1 vaga de estacionamento **R\$ 650,00**
Centro – Ed. American Park - Rua Mato Grosso, 1544 apto 12 – 1 suíte, 2 dormitórios, sala, cozinha com armários, wc social, área de serviço, 1 vaga de garagem **R\$ 600,00**
Claudete – Res. Morada do Sol I – Rua Jorge Lacerda, 855 ap 12 – 3 dormitórios, sala, cozinha, wc social, área de serviço, 1 vaga de garagem **R\$ 550,00**
Claudete – Res. Morada do Sol – Rua Jorge Lacerda, 777 ap 102 – 2 dormitórios, sala, cozinha, wc social, área de serviço, 1 vaga de garagem **R\$ 450,00**

KITNETES

Fag – Rua João Kuloski, 488 – Unidades com e sem garagem – 1 suíte, sala, cozinha, área de serviço **R\$ 450,00**
Pacaembu – Av. Rocha Pombo, 1336 - 02 unidades – 1 dormitório, sla/cozinha, WC social **R\$ 400,00**
Parque São Paulo – Rua Joaquim Távora, 466 – 1 dormitório, sala/cozinha, wc social, garagem **R\$ 480,00**

SALAS COMERCIAIS/BARRACÕES

Sala Comercial – Rua Carlos Gomes, 4136 – sala com 1.357,00m² em localização privilegiada 50m do calçadão da Av. Brasil. Com banheiros, vestiários, depósito, cozinha, salas superiores e entrada lateral **R\$ 20.000,00**
Sala Comercial – Av. Brasil, 7141 sl 01 – sala com 500m², com subsolo e mezanino **R\$ 20.000,00**
Sala Comercial – Centro _ Rua Salgado Filho, 2205 – sala com 320m² e fase de acabamento **R\$ 6.500,00**
Sala Comercial – Rua Rio de Janeiro (próx. Ao Teatro Municipal) - sala com aprox. 130m², com mezanino e 2 wcs, 1 vaga de garagem **R\$ 3.300,00**
Sala Comercial – Alto Alegre - Av. Assunção, 708 – sala com 117m² **R\$ 2.800,00**
Sala Comercial – Rua Marechal Cândido Rondon, 1818 sl 06 (térrea) – sala com aprox. 100m² e 2 wcs **R\$ 2.000,00**
Sala Comercial – São Cristóvão – Eua Maringá esq. com Rua Catanduva – sala com **R\$ 2.000,00**
Sala Comercial – Rua Salgado Filho (quase esquina com a Av. Brasil) – sala com 90m² **R\$ 1.800,00**
Sala Comercial – Galeria San Remo – Rua Santa Catarina, 904 – Sal c/ aprox. 200m2, c/ mezanino, 2 banheiros, 1 vaga de estacionamento, divisórias internas, acabamento c/ papel de parede **R\$ 1.800,00**
Sala Comercial – Galeria San Remo – Rua Santa Catarina, 904 – Sala com aprox. 200m2, com mezanino, 2 banheiros, 1 vaga de estacionamento **R\$ 1.500,00**
Sala Comercial – Alto Alegre - Rua Cuiabá, 4826 – sala com aprox. 70m² com wc social **R\$ 1.500,00**
Sala Comercial – Rua Visconde do Rio Branco, 2501 – sala com 60m², 1 wc adaptado, cozinha e área de serviço **R\$ 1.450,00**
Sala Comercial – Centro – Rua Presidente Kennedy, 1115 sl 01 – com aprox. 50m², WC social (já incluso água, luz, IPTU e Taxa de Lixo) **R\$ 1.200,00**
Sala Comercial – Centro – Rua Vitória, 185 – sala ampla com aprox. 115m², 1 wc social **R\$ 1.200,00**
Sala Comercial – Rua Marechal C. Rondon, 1818 sl 23 – com 75m² com wc **R\$ 1.000,00**
Sala Comercial – Centro – Rua Marechal C. Rondon, 1818 sl 18 - com 75m² com wc **R\$ 1.000,00**
Sala Comercial – Ciro Nardi – Rua Vitória, 185 – 1 Quadra da Av. Carlos Gomes, aprox. 47m2 c/ 1 banheiro, portas com grades, ótima localização, 50m da Copel **R\$ 900,00**
Sala Comercial – Centro – Rua Marechal C. Rondon, 1818 sl 17 - com 45m² com wc **R\$ 650,00**
Sala Comercial – Rua Mal. Rondon, 1818 sl 24 – c/ 40m² e 1 banheiro, 2º andar- fundos **R\$ 650,00**
Sala Comercial – Centro – Cima Executive – Rua Paraná, 3056 – sala com 45m² com 1 bwc **R\$ 450,00**
Barracão – Parque São Paulo – Rua Celso Esperança, 385 - 2 quadras da BR-277, 2 quadras da av. Carlos Gomes. Área construída de aprox. 1.100 m², barracão com 800m², garagem lateral para 5 carros, parte superior com várias salas e bwc, pé direito de 6 metros portão eletrônico.... **R\$ 7.000,00**
Barracão _ Av. Tancredo Neves, 1533 – com aproximadamente 300m2..... **R\$ 3.950,00**
Barracão – Rua Santa Catarina, 1687 – Centro – Área total de 700m2, c/ banheiro, pátio frente **R\$ 3.500,00**

TERRENOS

Terreno – Centro – Av. Brasil, 2414 - terreno na Av. Brasil com 5.280,00m2. Com benfeitoria sendo 1 construção em alvenaria com aprox. 500,00m2 **R\$ 25.000,00**

Perfecta IMOBILIÁRIA
CRECI 4.138-J
(45) 3038.6444 - 9965.7250
e-mail: perfectaimobiliaria@hotmail.com

VENDAS

• APTO ED. ESTRELÍCIA

Rua da Bandeira, Apto com 189m² - Suíte, 2 quartos, sala, banheiro social, lavabo, cozinha, sacada com churrasqueira, 2 vagas de garagem e depósito. Obs: garagem é a maior do prédio com 3,16 de largura.

• TERRENO NA RUA SALGADO FILHO

N. 1180 Entre cuiabá e vitória, com área de 756m², 14 x 54.

• SALA COMERCIAL

Térrea, rua Paraná, centro, com 326,95m², imóvel já alugado.

"Investir em imóveis, é pensar no futuro"

R: Duque de Caxias, 300 - em frente ao Centro Cultural Gilberto Mayer - Centro - Cascavel - PR

ELVIS CORRETOR DE IMÓVEIS
BRASVALLE IMOBILIÁRIA E CONSTRUTORA
R. Pernambuco, 380 - (45) 3306-3307 | 9992-6662 - www.imobiliariabrasvalle.com.br

APARTAMENTOS

Apto - Centro - Ed. Abraham Lincoln 248m² total, 3 suíte (1 master), sala 2 amb., lavabo, cozinha, área de serv., bwc serviço, sacada c/ churr., 2 vagas com espaço para instalação de elevador para 2 novas vagas, espaço cinema, musica, gourmet, sala de jogos, kids, mulher, fitness, salão de festas, mini quadra, play ground, quiosque c/ churr. E forno, brinquedoteca, deck molhado, piscina adulto e infantil aquecida, (área de lazer 2.543m²)..... Consulte-nos
Apto - Centro - Res. Geraldo Marques Saraiva, 205m² total, suíte, 2 qtos, sala 2 amb., 2 vagas garagem, 2 piscina, salão de festas e de jogos, academia, cinema, discoteca, brinquedoteca..... Consulte-nos
Apto - Centro - Res. Armando Rezende, 203m² total, suíte, 2 qtos, sala 2 amb., 2 vagas garagem, 2 piscina, salão de festas e de jogos, academia, cinema, discoteca, brinquedoteca..... Consulte-nos
Apto - Centro - Res. Joao Batista Cunha, 146m² total, suíte, 2 qtos, sala 2 amb., 2 vagas garagem, 2 piscina, salão de festas e de jogos, academia, cinema, discoteca, brinquedoteca..... Consulte-nos
Apto - Centro - Res. Julia 117m² priv., 205m² total, suíte, 2 qtos, 2 vagas garagem, piscina..... Consulte-nos
Apto - Centro - Res. Guiomar Rezende, 183m² total, suíte, 2 qtos, 2 vagas garagem, piscina..... Consulte-nos
Apto - Centro - Res. Silvio Kissula 102m² priv., 182m² total, suíte, 2 qtos, sala 2 amb., 2 vagas garagem, 2 piscina, salão de festas e de jogos, academia, cinema, discoteca, brinquedoteca..... Consulte-nos
Apto - Centro - Res. Joao Batista Cunha, 146m² total, suíte, 2 qtos, sala 2 amb., 2 vagas garagem, 2 piscina, salão de festas e de jogos, academia, cinema, discoteca, brinquedoteca..... Consulte-nos
Apto - FAG - Ed. David Mascarello 45 a 67m², 1/2 qtos, sala/coz., bwc, lavand..... Consulte-nos
Apto - Centro - Ed. Araucária, cobertura duplex 457,79m² total, 3 suíte, 1 demi-suíte, bwc social, cozinha mobiliada, 4 sala, dependência de empregada, lavabo, salão de festas c/ churr., forno, fogão a lenha, fogão de indução, geladeira duplex embutida, 7 AR condicionado, aquec. solar, 3 vagas garagem, salão de festas, elevador..... R\$ 700.000,00
Apto - FAG - Res. Medeiros, 132m², Rua Joao Correia, n. 460, novo, suíte, 2 qtos, sala, copa, coz., sacada, garagem, aquecimento a gás, cond. R\$ 50,00..... R\$ 280.000,00
Apto - Centro - Res. Sta Maria, 120m² privativo, Rua Da Lapa 2862, suíte master, suíte c/ closet, qtos, sala 2 amb., escritório, coz., garagem, aquecimento a gás, cond. R\$ 100,00..... R\$ 235.000,00
Apto - Cancelli - Res. Garden Club 70m² privativo, suíte, 2 qtos, sala 2 amb., coz., sacada c/ churr., piscina, salão de festas, playground, quiosque, garagem..... R\$ 230.000,00
Apto - Country - Res. Althemburg, Rua Rafael Picolli, com 80,91m², 2 qtos, sala 2 amb., coz., lavand., bwc social, salão de festas, playground, garagem p/ 2 crros..... R\$ 182.000,00
Apto - São Cristovão - Rua Rio Grande do Norte esq. Rua Romão, com 57m², 3 qtos, sala, coz., lavand., bwc social, salão de festas, 2 vagas garagem..... R\$ 155.000,00
Apto - Angra dos Reis - Res. Dom Pedro, Rua Tito Muffato, com 70m², 3 qtos, sala, coz., lavand., bwc social, salão de festas, garagem..... R\$ 150.000,00
Apto - Centro - Res. Bonsal, Rua Pio XII, com 56m², 2 qtos, sala 2 amb., coz., lavand., bwc social, sacada c/ churr., garagem..... R\$ 120.000,00
Apto - Parque Verde - Res. Dom Otavio, Rua Otelo Celestino de Castilho, 1038, com 56m² total, 2 qtos, sala/coz., lavand., bwc social, garagem..... R\$ 115.000,00
Apto - Aclimação - Res. Park da Votória, Rua Ceú Azul, 10, com 66m², 2 qtos, sala 2 amb., coz., lavand., bwc social, salão de festas, garagem..... R\$ 95.000,00

Casas

Casa - Centro - Rua Pres. Bernardes, lote 800m², casa 400m², laje, semi-nova, 2 suíte (uma c/ closet e hidro e teto panorâmico), 2 qtos, sala 3 amb., coz., wc, lavabo, toda-mobiliado, aquec. a gás, gesso, quiosque c/ churr., picina c/ aquec. solar, cascata, Ed., bwc, e curr., garagem p/ 4 carros..... Consulte-nos
Casa - Country - casa 152,91m², lote 12x55m², laje, suíte, 2 qtos, sala 2 amb., coz., todo em gesso, Ed., bwc, e curr., e quarto, garagem p/ 4 carros..... Consulte-nos
Casa - Maria Luiza - lote 15x40m, casa 200m², laje, semi-nova, suíte c/ closet, 2 qtos, 2 salas, coz., wc, lavabo, mobiliada, aquec. a gás, gesso, Ed. c/ churr., picina, garagem p/ 4 carros..... R\$ 900.000,00
Casa - Centro - Rua Natal, casa 200m², lote 12x31m², laje, suíte, 3 qtos, sala 2 amb., coz., todo em gesso, picina, Ed., bwc, e curr., e quarto, garagem p/ 3 carros..... R\$ 700.000,00
Casa - Pq. São Paulo - Rua General Osorio, n. 438, com 117m², nova, suíte c/ hidro, 2 qtos, sala, coz., lavand., todo em gesso, porcelanato e aquec. a gás, vaga p/2 carros, churr..... R\$ 410.000,00
Casa - Faculdade - Rua Arquitetura, 220m² de construção lote 12x32,5m², uma casa 110m², 3 quartos, mais depend., e 4 kit net, vaga p/ 4 carros..... R\$ 350.000,00
Casa - Cidade Verde - Rua Antonio Kucinski, 117m², nova, laje, gesso, suíte master, 2 qtos, sala, coz., lavand. churr., vaga p/ 2 carros..... R\$ 340.000,00
Casa - Guarujá - com 110m² de construção, lote 12x30m²..... R\$ 250.000,00
Casa - Canada - 67m², 3 quartos, sala, coz., bwc, lavand. 2 vagas garagem..... R\$ 190.000,00
Casa - Padovani - 60m², 3 quartos, sala, coz., bwc, lavand. 2 vagas garagem..... R\$ 165.000,00
Casa - Floresta - Rua Andorinha n. 59, Lote 264m² casa 150 m², laje, suíte com hidro, 2 quartos, sala/coz., bwc, lavand., vaga p/2 carros..... R\$ 160.000,00
Casa - Prox. Univel - Nova, 50m², 2 quartos, sala, coz., bwc, lavand. Garagem..... R\$ 155.000,00
Casa - Jd. Clarito - 70 m², laje, 2 quartos, sala, coz., bwc, lavand., vaga p/ 1 carros..... R\$ 145.000,00
Casa - Jd. Morumbi - 60 m², laje, 2 quartos, sala, coz., bwc, lavand., vaga p/ 2 carros..... R\$ 155.000,00
Casa - Montreal - Nova, 50m², 2 quartos, sala, coz., bwc, lavand. Garagem..... R\$ 145.000,00
Casa - Santa Fé - Nova, 60m², 2 quartos, sala, coz., bwc, lavand. Garagem..... R\$ 135.000,00.

SOBRADOS

Sobrado - Tropical - Rua Cedro, 242m², lote 300, suíte, 3 qtos, 2 salas, copa, coz., bwc, lavabo, garagem, ed. c/ churr. fono, depósito, piscina..... R\$ 850.000,00
Sobrado - Maria Luiza - Rua Do Comércio, 245m², novo, 4 suítes (1 c/sacada e closet), todo em porcelanato e gesso, todo mobiliado, vaga p/ 4 carros, ed. c/ churr. e fono, piscina c/ aquec. Solar..... R\$ 780.000,00
Sobrado - Prox. Rodoviária, Alto padrão, 275 m², 3 suíte c/ sacada (1 com Closet), lavabo, sala, copa, coz., todo em porcelanato e gesso, aquec., a gás, garagem p/4 carros, sobra de terreno nos fundo..... R\$ 690.000,00
Sobrado - Parque Verde - Rua Araucária, 249m², 3 suítes, 3 qtos, 2 salas, cozinha, bwc social, lavanderia, vaga p/ 2 carros, R\$ 550.000,00
Sobrado - Centro - Prox., JL, 145m², suítes c/ closet, 2 qtos, 2 salas, escritório, cozinha, bwc social, lavanderia, garagem p/ 2 carros..... R\$ 470.000,00
Sobrado - Aclimação - Rua Fortaleza, 123m², lote 384,40m², suítes, 2 qtos, 2 salas, cozinha, bwc social, lavanderia, Ed. Com churr., piscina, vaga p/ 6 carros..... R\$ 450.000,00
Sobrado - São Cristovão - Rua Aramis de Ataíde, 187m², suítes c/sacada e closet, 2 qtos, 2 sala, coz., bwc, social, lavabo, lavanderia, todo mobiliado, gesso, Edic. c/ churr., garagem p/ 2 carros, alarme, portão elet. e cerca elétrica..... R\$ 380.000,00
Sobrado - Coqueiral - ao lado Super Muffato, 108 m², Rua Pernambuco, n. 2.263, suíte master c/ sacada, 2qtos, bwc, lavabo, sala, coz., todo em porcelanato e gesso, churr., aquec., a gás, garagem p/2 carros..... R\$ 380.000,00
Sobrado - Vale do Sol - Rua Ilha de Paquetá, 118 m², suíte master c/ sacada, 2qtos, bwc, lavabo, sala, coz., todo em porcelanato e gesso, churr., aquec., a gás, garagem p/2 carros..... R\$ 360.000,00
Sobrado - Coqueiral - Rua João Lili Cirico, 107 m² suíte master c/ sacada, 2qtos, sala 2 amb., coz., lavand., WC, lavabo, todo em porcelanato abaixo em gesso, aquec. a gás, Churr., vaga p/2 carros..... R\$ 340.000,00
Sobrado - Continental Park - 110m², novo, 2 suítes c/sacada, sala, copa, coz. planejada, todo em porcelanato e gesso, garagem p/ 2 carros, Ed. Com churr. e sobra de terreno..... R\$ 270.000,00

LOTES

Lote - Centro - Rua Presidente Kennedy pro, JL, 55x56= 3.080 m² Aceita Permuta..... Consulte-nos
Lote - São Cristóvão - Rua Domicoano T. Bresolin esq. Guaraniçu 20,29x41= 856,30 m²..... R\$ 700.000,00
Lote - Alto Alegre - Rua Selvino Casagrande 15x80 m²..... R\$ 480.000,00
Lote - Caravelli - 378m², com casa em alvenaria e piscina Rua Rafael Picoli..... R\$ 440.000,00
Lote - Alto Alegre - Rua Selvino Casagrande 15x40 m²..... R\$ 300.000,00
Lote - Alto Alegre - Rua Marcelino Meneguzzi 15x40 m²..... R\$ 250.000,00
Lote - Alvorada - 13x52 m², Rua Jacarezinho, 2632, de frente a Globoaves..... R\$ 210.000,00
Lote - Cond. Aquarela do Brasil - 12x25 m², quadra 06, lote 06..... R\$ 160.000,00
Lote - Mirante - 10x20 m²..... R\$ 110.000,00
Lote - Montreal - 10x21,60 m²..... R\$ 80.000,00
Lote - Florais do Paraná - 10x25 m²..... R\$ 75.000,00



OI EMPRESAS

A Oi apresenta seus novos planos empresarias, desenvolvidos com base no perfil de uso de telefone fixo e celular de várias empresas no Brasil. Planos simples e de fácil entendimento, com patamares de usa acima da média do mercado, sem susto na conta e sem excedentes.

Oi Mais Celular

- Ligações sem preocupações para qualquer telefone fixo e celulares Oi
- 450 minutos para celulares de outras operadoras
- 5GB de internet 4G
- SMS para qualquer operadora

R\$ 89,00
mensais

Oi Mais Celular Avançado

- Ligações sem preocupações para qualquer telefone fixo e celulares Oi
- 750 minutos para celulares de outras operadoras
- 15GB de internet 4G
- SMS para qualquer operadora

R\$ 129,00
mensais

Oi Mais Celular Controle

- Ligações para celulares Oi da mesma empresa (Mesmo CNPJ)
- 100GB de internet 4G

R\$ 19,22
mensais

Oi Mais Celular Avançado

- Ligações sem preocupações para qualquer telefone fixo e celulares Oi
- Até 29 minutos para celulares de outras operadoras
- 500GB de internet 4G
- SMS para qualquer operadora

R\$ 39,22
mensais

Benefícios da Oferta

- Fale sem preocupação
- Fatura simplificada
- Conta com valor fixo, sem tarifa excedente e sem susto no fim do mês
- Fidelização de 12 meses



APP OI MAIS EMPRESAS

O CLIENTE PODE PEDIR A 2ª VIA DE CONTAS, CONTESTAR, SOLICITAR REPAROS, ALÉM DE ACOMPANHAR O STATUS A QUALQUER HORA, DE QUALQUER LUGAR, SEM COMPLICAÇÃO

Ligue para (45) 3225-1033 e solicite a visita de um de nossos consultores Flextel - Franquia Empresarial Oi

Consulte o regulamento no site: www.oi.com.br/empresas



BERNARDI CORRETORES DE IMÓVEIS
F (45) 3224-5443 - www.imeisbernardi.com.br

ALUGA:



Casa para locação comercial com 350m² aproximadamente, situada na Rua Sete de Setembro, entre a Rua Maranhão e Rua Sta. Catarina, com várias salas e suítes, amplos espaços, com possibilidade de amplo estacionamento na parte da frente do imóvel. Ideal para clínicas, escolas e escritórios em geral. R\$ 4.900,00.

CENTRO Sala térrea com 30 m² aproximadamente, situada na Rua Paraná quase esquina com Rua Sete de Setembro, próxima à agência do Correio, na Rua Paraná..... R\$ 1.300,00
CENTRO Sala térrea com mezanino, totalizando aproximadamente 92 m², situada na Rua Souza Naves, 3558..... R\$ 1.700,00
CENTRO Apartamento 1302, Ed. Laury Sonda, contendo sala para dois ambientes, lavabo, sacada, cozinha, área de serviço, dois quartos, suíte e BWC social, taxa de condomínio aproximadamente R\$ 950,00, parcialmente mobiliado..... R\$ 1.200,00
CENTRO Apartamento no 1º andar, com aproximadamente 77 m², situado na Avenida Tancredo Neves, contendo sala, cozinha, sacada, três quartos, BWC, vaga para um carro, edícula com área de serviço, quintal. Prédio baixo com pequena taxa de condomínio..... R\$ 750,00
CENTRO Sala térrea com aproximadamente 64 m² e depósito com aproximadamente 120 m² e com 03 vagas de estacionamento, situada na Av. Brasil, próxima a agência da Caixa Econômica Federal..... R\$ 4.000,00
CENTRO Sala no 1º andar, com aproximadamente 71 m² e 03 vagas de estacionamento, ideal para escritório, situada na Av. Brasil, próxima a agência da Caixa Econômica Federal..... R\$ 1.500,00
CENTRO Sala no 1º andar, com aprox. 107 m² e 03 vagas de estacionamento, ideal para escritório, situada na Av. Brasil, próxima a agência da Caixa Econômica Federal..... R\$ 2.000,00
CENTRO Sala no 1º andar, com aproximadamente 88 m², situada na Rua Rio de Janeiro, 1887, Ed. Áttila. Prédio Baixo sem elevador..... R\$ 1.000,00
CENTRO Sala no 2º andar, com aproximadamente 35 m², situada na Rua Rio de Janeiro, 1887, Ed. Áttila. Prédio Baixo sem elevador e com valor de condomínio acessível..... R\$ 550,00

G.C. BERNARDI - CRECI F 9775 - O.A. BERNARDI - CRECI F14978
RUA PARANÁ Nº 3033 - SALA 101 - ED. CENTRO EMPRESARIAL FORMATO



45 3225 3111

Rua Afonso Pena, 1854 | sala 02 | Centro | Cascavel - PR

www.portoseguroidomobiliaria.com



IMÓVEIS PARA LOCAÇÃO

APARTAMENTOS

Ed. Grand China - R. Nereu Ramos, 848 - Apto 12 - Neva - 1 quarto, sala, Cozinha, BWC Social, 1 vaga de garagem coberta, lavanderia **R\$ 390,00 + Cond.**

Ed. Carmo - R. Souza Naves, 3705 - Apto 03 - Centro - 01 quarto, sala e cozinha conjugada **R\$ 350,00 + Cond.**

Res. João De Barro - R. Carlos Bartolomeu Cancelli, 993 - Apto 403 - Bloco 14 - Cancelli - 2 Quartos, Sala 1 Ambiente, Cozinha Planejada, Área de Serviço, BWC Social. Com 1 vaga de garagem descoberta **R\$ 450,00 + Cond.**

Ed. Francisco Vaccas - Av. Brasil, 5431 - Apto 42 - Centro - 1 Quarto, Sala e Cozinha conjugada, BWC Social **R\$ 450,00 + Cond.**

Ed. Residencial Joao De Barro - R. Carlos Bartolomeu Cancelli, 993 - Apto 103 - Bloco B - 12 - Cancelli - 2 Quartos, Sala 1 Ambiente, Cozinha, Lavanderia, BWC Social. Com 1 vaga de garagem descoberta **R\$ 480,00 + Cond.**

Ed. Rothermburg - Apto 19 - R. Sete de Setembro, 4249 - Bloco d - JD INDEPENDENCIA - 2 Quartos Sala, Cozinha, Lavanderia, BWC Social. Com 1 vaga de garagem coberta **R\$ 500,00 + Cond.**

Res. Foz Do Iguaçu - R. Sadi Antonio Zortea, 3618 - Apto N° 31 - Bloco D2 - Pq Verde - 2 Quartos, Sala 1 Ambiente, Cozinha, BWC Social. Com 1 vaga de garagem coberta **R\$ 500,00 + Cond.**

Res. Foz Do Iguaçu - R. Fortaleza, 3584 - Apto 23 - Bloco D3 - Jd Tropical - 2 Quartos, Sala 1 Ambiente, Cozinha Planejada, Área de Serviço, BWC Social. Com 1 vaga de garagem coberta **R\$ 500,00 + Cond.**

Ed. Barão - R. Barão Do Cerro Azul, 784 - Apto 12 - Centro - 1 Quarto, Sala e Cozinha conjugada, BWC Social. Com 1 vaga de garagem coberta **R\$ 500,00 + Cond.**

Ed. Torre Do Sol I - R. José Bonifácio, 532 - Apto 86 - São Cristóvão - 2 Quartos, Sala 1 Ambiente, Cozinha, Lavanderia, BWC Social. Com 1 vaga de garagem coberta **R\$ 500,00 + Cond.**

Res. Nelicir Ferro - R. Presidente JK 1842 - Apto 02 - Tropical - 2 Quartos, Sala 1 Ambiente, Cozinha, Lavanderia, BWC Social. Com 1 vaga de garagem coberta **R\$ 500,00 + Cond.**

Res. Nelicir Ferro - R. Presidente JK 1842 - Apto 04 - Tropical - 2 Quartos, Sala 1 Ambiente, Cozinha, Lavanderia, BWC Social. Com 1 vaga de garagem coberta **R\$ 500,00 + Cond.**

ED. RES. FOZ DO IGUAÇU - Apto 14 R. Fortaleza, 3584 - Bloco C 2 - Tropical - 3 Quartos, sala Cozinha, BWC Social, lavanderia **R\$ 500,00 + Cond.**

ED. MARCON - APTO 204 - R. DUQUE DE CAXIAS, 688 - CENTRO - 2 Quartos, Sala com sacada, Cozinha, Área de Serviço, BWC Social **R\$ 500,00 + Cond.**

ED. DAVID MASCARELLO - APTO 307 - AV. FAG, 262 - FAG - 1 Quarto, Sala, Cozinha, Área de Serviço, BWC Social **R\$ 500,00 + Cond.**

SOBRE LOJA 2206 - Apto 32 - R. MARECHAL CÂNDIDO RONDON Nº 2206 - CENTRO - 1 Quarto, Sala, Cozinha, Área de Serviço, BWC Social **R\$ 500,00 + Cond.**

Ed. Sul Brasileiro - Av. Brasil, 6102 - Apto 21 - Centro - 2 Quartos, Sala 1 Ambiente, Cozinha, BWC Social **R\$ 520,00 + Cond.**

Ed. João Carlos - R. Presidente Bernardes, 2372 - Apto 10 - Centro - 2 Quartos, Sala 1 Ambiente, Cozinha, Área de Serviço, BWC Social **R\$ 520,00 + Cond.**

Ed. João Carlos - R. Presidente Bernardes, 2372 - Apto 13 - Centro - 2 Quartos, Sala 1 Ambiente, Cozinha, Área de Serviço, BWC Social. Com 1 vaga de garagem coberta **R\$ 520,00 + Cond.**

Ed. Equatorial - R. Cristóvão Colombo, 519 - Apto 204 - Ninho Da Cobra - 3 Quartos, Sala 1 Ambiente, Cozinha, BWC Social. Com 1 vaga de garagem coberta **R\$ 550,00 + Cond.**

Ed. Mp - R. Das Palmeiras, 3426 - Apto 203 - Coqueiral - 2 Quartos, Sala 1 Ambiente com sacada, Cozinha, Lavanderia, BWC Social. Com 1 vaga de garagem descoberta **R\$ 550,00 + Cond.**

Ed. Germano Saroli - R. Carlos De Carvalho, 3950 - Apto 903 - Centro - 1 Quarto, Sala 1 Ambiente, Cozinha, BWC Social. Com 1 vaga de garagem coberta. Apartamento mobiliado **R\$ 580,00 + Cond.**

Ed. Castro - R. Castro, 658 - Apto 312 - São Cristóvão - 2 Quartos, Sala 1 Ambiente, Cozinha, Área de Serviço, BWC Social. Com 1 Vaga De Garagem Coberta **R\$ 580,00 + Cond.**

Ed. Boungainvillea - R. Paraná, 804 - Apto 104 - São Cristóvão - Suite Simples, 2 Quartos, Sala, Cozinha, BWC Social, BWC Lavabo. Com 1 vaga de garagem coberta **R\$ 600,00 + Cond.**

Ed. Germano Saroli - R. Carlos De Carvalho, 3950 - Apto 704 - Centro - 1 Quarto, Sala 1 Ambiente, Cozinha, BWC Social. Apartamento mobiliado **R\$ 600,00 + Cond.**

ED. FRANCISCO VACCAS - AV. BRASIL Nº 5431 APTO 29 - CENTRO. 1 Quarto, Sala, Cozinha, Lavanderia, BWC Social **R\$ 600,00 + Cond.**

Ed. Residencial Lokatell - R. Vitória, 1735 - Apto 32 - Neva - 2 Quartos, Sala 1 Ambiente com sacada, Cozinha, Lavanderia, BWC Social. Com 1 vaga de garagem coberta **R\$ 620,00 + Cond.**

ED. LAPA I - Apto 21 - R. DA LAPA Nº 931 - REGIÃO DO LAGO III - 2 Quartos, Sala, Cozinha, BWC Social. Com 1 vaga de garagem coberta **R\$ 650,00 + Cond.**

ED. RESIDENCIAL TORRES - APTO 404 - AV. DAS TORRES Nº 429 - BAIRRO FAG - 1 Quarto com sacada, Sala com sacada com Churrasqueira e Pia. 1 Cozinha, 1 BWC Social sem vaga de garagem **R\$ 650,00 + Cond.**

Ed. Garden Club 190 - Apto 14 Bloco 06 - Cancelli - suite, 2 quartos, sala e cozinha conjugada, sacada com churrasqueira, área de serviço, bwc, 1 vaga de garagem descoberta **R\$ 650,00 + Cond.**

Ed. Charrua - R. Recife, 851 - Bloco B - Apto 05 - Centro - Suite Simples, 2 Quartos, Sala, Cozinha, Área de Serviço, BWC Suite Simples, BWC Social. Com 1 vaga de garagem coberta **R\$ 550,00 + Cond.**

ED. RESIDENCIAL CASTRO - Apto 03 - R. CASTRO Nº 107 - SÃO CRISTÓVÃO - 2 Quartos, Sala, Cozinha, Área de Serviço, BWC Social. Com 1 vaga de garagem coberta **R\$ 680,00 + Cond.**

Ed. Mp - R. Das Palmeiras, 3426 - Apto 202 - Coqueiral - 2 Quartos, Sala e Cozinha conjugada com sacada, Área de Serviço, BWC Social. Com 1 vaga de garagem coberta **R\$ 680,00 + Cond.**

ED. KULOSKI - Apto - 204 - R. JOÃO KULOSKI, 611 - FAG - 2 Quartos, Sala 1 Ambiente com sacada, Cozinha, BWC Social. Com 1 vaga de garagem descoberta **R\$ 700,00 + Cond.**

Ed. Manoela - R. Rio Grande Do Sul, 793 - Apto 13 - Centro - 2 Quartos, Sala 1 Ambiente Com Sacada, Cozinha, Área De Serviço, BWC Social **R\$ 750,00 + Cond.**

ED. DON SGARIONE - Apto 401 - R. VOLUNTARIOS DAPATRIAN Nº 1214 - CENTRO - Suite Simples, 2 Quartos, Sala com sacada, Cozinha, Lavanderia, BWC Social. Com 1 vaga de garagem coberta **R\$ 750,00 + Cond.**

ED. RESIDENCIAL MONTERREY - R. CARLOS DE CARVALHO, 3496 Apto 63 - CENTRO - 2 Quartos, Sala, Cozinha Planejada, BWC Social, lavanderia. Com 1 vaga de garagem coberta **R\$ 750,00 + Cond.**

ED. RESIDENCIAL VITORIA - Apto 34 - R. Vicente Machado, 2355 - Country - Suite Simples, 2 Quartos, Sala, Cozinha, Lavanderia, BWC Social, Com 1 vaga de garagem coberta **R\$ 780,00 + Cond.**

Ed. Anita - R. Presidente Kennedy, 1233 - Apto 09 - Centro - 2 quartos, sala com sacada, cozinha, lavanderia, BWC com 1 vaga de garagem coberta **R\$ 800,00 + Cond.**

Ed. Villa Capri - R. Visconde Do Rio Branco, 1861 - Apto 11 - Bloco 01 - Neva - 3 Quartos (1 Suite Simples, 2 Quartos), Sala 1 Ambiente com sacada, Cozinha, Área de Serviço, BWC Suite Simples, BWC Social. Com 1 vaga de garagem coberta **R\$ 800,00 + Cond.**

Sobre Loja - R. Pio XII, 1633 - Neva - Apto 02 - 02 quartos, sala, cozinha, lavanderia, Bwc, 1 vaga de garagem **R\$ 850,00 + Cond.**

ED BELLE VILLE - R. RIO DE JANEIRO, 1756 - APTO 41 - CENTRO - Suite Simples, 2 Quartos, Sala Cozinha, Área de Serviço, BWC Suite Simples, BWC Social, Lavabo. Com 1 vaga de garagem coberta **R\$ 850,00 + Cond.**

Ed. Michelangelo - R. Do Rosário, 448 - Apto 12 - Bloco 03 - Ciro Nardi - 3 Quartos (1 Suite Simples, 2 Quartos), Sala 2 Ambientes, Cozinha, Área de Serviço, BWC Social. Com 1 vaga de garagem coberta **R\$ 870,00 + Cond.**

ED. RES PARQUE POTY - APTO 1511 - R. GUIDO VIARO Nº 210 - Bloco 15 - COUNTRY - 2 Quartos, Sala com sacada e Churrasqueira e Pia, Cozinha Planejada, Área de Serviço, BWC Social, Lavabo. Com 1 vaga de garagem descoberta. Com 1 vaga de garagem descoberta **R\$ 900,00 + Cond.**

Ed Torres De Lyon - R. Recife, 1042 - Apto Nº 703 - Centro - 3 Quartos (1 Suite Simples, 2 Quartos), Sala 1 Ambiente, Cozinha, Lavanderia, BWC Suite Simples, BWC Social. Com 2 vagas de garagens cobertas **R\$ 900,00 + Cond.**

Ed. Jacarandá Boulevard - R. Francisco Bartnik, 1079 - Apto Nº 208 - Coqueiral - 2 Quartos, Sala 2 Ambientes, sacada com churrasqueira, Cozinha Planejada, Lavanderia Planejada, BWC Social. Com 1 vaga de garagem coberta e 1 depósito **R\$ 990,00 + Cond.**

Ed. Polletti - Apto - 402 - R. Presidente Bernardes, 2397 - CENTRO - 2 Quartos, Sala 2 Ambientes, Cozinha Planejada, Lavanderia, BWC Social, BWC de Serviço. Com 1 vaga de garagem coberta. Apartamento todo mobiliado **R\$ 1.000,00 + Cond.**

Ed. Barcelona - R. Rio de Janeiro 3002 - Apto 706 - Centro - 2 quartos, 1 sala conj, cozinha, BWC Social, Área de serviço, 1 vaga de garagem coberta **R\$ 1.000,00 + Cond.**

ED. EDIFÍCIO PIANA - 22 - AV. BRASIL, 6445 - CENTRO - 3 Quartos, Sala 1 Ambiente, Cozinha, Área de Serviço, BWC Social, Lavabo. Com 1 vaga de garagem coberta **R\$ 1.000,00 + Cond.**

Ed. Solar Du Parc - R. Uruguai, 570 - Apto - 302 - Centro - 01 suite, 02 quartos, sala com sacada e churrasqueira, lavanderia com 02 vagas de garagem **R\$ 1.000,00 + Cond.**

ED. MANOELA - Apto 104 - R. Rio Grande Do Sul, 751 - Centro - Suite Simples, 2 Quartos, Sala com sacada, Cozinha, Área de Serviço, Dep. de Empregada, BWC Social. Com 1 vaga de garagem coberta **R\$ 1.100,00 + Cond.**

Ed. Manoela - R. Rio Grande Do Sul, 793 - Apto 105 - Centro - 3 Quartos (1 Suite Simples, 2 Quartos), Sala 1 Ambiente, Cozinha, Lavanderia, BWC Social, BWC Lavabo. Com 1 Vaga De Garagem Coberta **R\$ 1.100,00 + Cond.**

Apto 13 - R. Palotina, 681 - Pacaembu - 2 Quartos, Sala 1 Ambiente, Cozinha Planejada, Lavanderia, Jardim de inverno, BWC Social. Com 2 vagas de garagem coberta **R\$ 1.150,00**

Apto 02 - R. Palotina, 681 - Pacaembu - 2 Quartos (1 Suite Simples com sacada, 1 Quarto), Sala 1 Ambiente, Cozinha, Lavanderia, BWC Social. Com 1 vaga de garagem coberta **R\$ 1.150,00**

Ed. Grand Ville - R. Minas Gerais, 2287 - Apto 601 - Centro - 3 Quartos (1 Suite Simples, 2 Quartos), Sala Estar com sacada e churrasqueira, Sala de Jantar, Cozinha Planejada, Área de Serviço, Dep. Empregada, BWC Suite Hidro com Banheira, BWC Social, BWC Dep. Empregada. Com 2 vagas de garagens cobertas. Apartamento semi mobiliado **R\$ 1.250,00 + Cond.**

Apto 14 - R. Palotina, 681 - Pacaembu - 2 Quartos (1 Suite Simples, 1 Quarto), Sala 1 Ambiente, Cozinha, Lavanderia, BWC Social. Com 2 vagas de garagem coberta **R\$ 1.250,00**

Apto 15 - R. Palotina, 681 - Pacaembu - 3 Quartos, Sala 1 Ambiente, Cozinha, Lavanderia, Jardim de inverno, BWC Social. Com 2 vagas de garagem coberta **R\$ 1.250,00**

ED. MONTE ALTO - APTO 802 - R. CARLOS DE CARVALHO Nº 4066 - CENTRO - Suite Simples, 2 Quartos, Sala 2 Ambientes com sacada, Cozinha, Área de Serviço, BWC Suite Simples, BWC Social. Com 1 vaga de garagem coberta **R\$ 1.200,00 + Cond.**

Ed. Casablanca, Apto 501 - R. Mato Grosso, 1966 - Centro - 01 suite c/ closet, 02 quartos, sala, lavanderia, dep de empregada, garagem **R\$ 1.300,00 + Cond.**

Apto 01 - R. Palotina, 681 - Pacaembu - 2 Quartos (1 Suite Simples com sacada, 1 Quarto), Sala 1 Ambiente, Cozinha, Lavanderia, BWC Social. Com 2 vagas de garagens cobertas **R\$ 1.350,00**

Apto 12 - R. Palotina, 681 - Pacaembu - 3 Quartos (1 Suite Simples, 2 Quartos), Sala 1 Ambiente, Cozinha Planejada, Lavanderia, Jardim de inverno, BWC Social. Com 2 vagas de garagem coberta **R\$ 1.350,00**

Ed. Vila Firenze, Apto 1004 - R. Manoel Ribas, 2357 - Centro - 01 suite, 02 quartos, sala, cozinha, Área de serviço, garagem (livre de IPTU e lixo e condomínio) **R\$ 1.400,00**

Ed. Athenas - R. Presidente Kennedy, 2277 - Apto 401 - Centro - 3 Quartos (1 Suite Simples, 2 Quartos), Sala 1 Ambiente com sacada, Sala Estar, Cozinha, Copa, Área de Serviço, BWC Suite Simples com Banheira, BWC Social. Com 1 vaga de garagem coberta **R\$ 1.400,00 + Cond.**

Ed. Anthares - R. Castro Alves, 2283 - Apto Nº 52 - Centro - 3 Quartos (1 Suite Master, 2 Quartos), Sala 1 Ambiente, Cozinha, Lavanderia, Dep. de Empregada, BWC Suite com Banheira, BWC Social, BWC Dep. Empregada. Com 2 vagas de garagens cobertas **R\$ 1.500,00 + Cond.**

Ed. Barcelona - R. Rio de Janeiro 3002 - Apto 705 - Centro - 01 Suite, 2 quartos, 1 sala, cozinha, 1 BWC Social, Área de serviço, 1 vaga de garagem coberta **R\$ 1.500,00 + Cond.**

Ed. Belvedere - R. Presidente Bernardes, 2557 - Apto 1604 - Centro - 2 Quartos (1 Suite Simples, 1 Quarto), Sala Estar com sacada, Sala de TV com sacada, Cozinha, Área de Serviço, BWC Suite Simples, BWC Social. Com 1 vaga de garagem coberta **R\$ 1.500,00 + Cond.**

Ed. Afonso Pena - R. Afonso pena, 1899 - Apto 12 - Centro - 01 suite, 02 quartos, sala com sacada, copa, lavanderia, bwc social com 03 vagas de garagem cobertas **R\$ 1300,00 + Cond.**

Ed. Solar Du Parc - R. Uruguai, 570 - Apto - 501 - Centro - 01 suite, 02 quartos, sala com sacada e churrasqueira, lavanderia com 02 vagas de garagem **R\$ 1500,00 + Cond.**

ED. LOS ANGELES - Apto 122 - R. DOM PEDRO II Nº 2199 - CENTRO - Suite Simples, 2 Quartos Sala com 2 ambientes, Cozinha Planejada, Lavanderia, Dep. de Empregada, BWC Suite Simples com Banheira, BWC Social, BWC Dep. Empregada. Com 2 vagas de garagens cobertas. Apartamento semi mobiliado **R\$ 1.800,00 + Cond.**

Ed. Belle Maison - R. Mato Grosso, 1655 - Apto 1201 - Centro - 4 Quartos (1 Suite Master, 1 Suite Simples, 2 Quartos, 1 Closet), Sala Estar, Sala de Jantar, Sala de TV, Cozinha Planejada, Área de Serviço Planejada, BWC Suite Master com Banheira, BWC Suite Simples, BWC Social, BWC Lavabo. Com 2 vagas de garagens cobertas **R\$ 2.000,00 + Cond.**

ED. AUGUSTO SPADA - COBERTURA - 32 - R. OSVALDO CRUZ Nº 1745 - CENTRO - Suite Simples, 2 Quartos, Closet, Sala, Sala de Jantar, Cozinha Planejada, Lavanderia, BWC Suite Simples, BWC Social, BWC Lavabo. Com 1 vaga de garagem coberta. Apartamento semi mobiliado. Com área de churrasqueira e piscina **R\$ 2.300,00 + Cond.**

CASAS

R. Dos Narcisos, 1105 - Jd Guarujá - 2 Quartos, Sala 1 Ambiente, Cozinha, Área de Serviço, BWC Social **R\$ 350,00**

R. Das Margaridas, 1177 - Casa Fundos - Jd. Guarujá - 2 Quartos, Sala 1 Ambiente, Cozinha, Área de Serviço, BWC Social. Com 1 vaga de garagem descoberta **R\$ 400,00**

R. SETE DE SETEMBRO, 984 - PQ SÃO PAULO - CHINA PARK CASA 01 - 2 Quartos, Sala, Cozinha, BWC Social. Com 1 vaga de garagem coberta **R\$ 500,00**

Res. China Rochedo - R. Cuiabá Nº 800 - Casa 03 - Jd. Maria Luiza - 2 quartos, sala, cozinha, bwc **R\$ 550,00 + Cond.**

R. VITAL BRASIL, 699 - JD MARIA LUIZA - 2 Quartos, Sala, Cozinha, Copa, Lavanderia, BWC Social Com 1 vaga de garagem coberta **R\$ 650,00**

R. GUARANIÇU, 740 - JD GRAMADO. 3 Quartos, Sala 1 Ambiente, Cozinha, Lavanderia, BWC Social Com 1 vaga de garagem coberta **R\$ 650,00**

R. Café Filho, 1523 - Venezuela - 2 quartos, sala, cozinha, lavanderia, bwc social com 1 vaga de garagem coberta **R\$ 680,00**

R. Santa Maria, 209 - Jd Cataratas - 2 Quartos, Sala 1 Ambiente, Cozinha, Lavanderia, BWC Social. Com 1 vaga de garagem coberta **R\$ 750,00**

R. Olindo Periolo, 981 - Jd Pacaembu - 3 Quartos, Sala 1 Ambiente, Cozinha, BWC Social. Com 1 vaga de garagem coberta. Possui Edícula com Churrasqueira **R\$ 850,00**

R. Carlos De Carvalho, 3030 - Centro - 3 Quartos, Sala 2 Ambientes, Cozinha, Lavanderia, BWC Social. Com 1 vaga de garagem coberta com sobre terreno para fazer estacionamento (finalidade comercial também) **R\$ 800,00**

R. ANTONIO KUCINSKI, 685 - CIDADE VERDE - 3 Quartos, Sala 1 Ambiente, Cozinha, Lavanderia, BWC Social Com 1 vaga de garagem coberta. Com 1 vaga de garagem descoberto **R\$ 800,00**

R. Antonio Jose Elias, 1.100 - Jd. Vale Do Sol - 2 Quartos (1 Suite Simples, 1 Quarto), Sala 2 Ambientes, Cozinha, Área de Serviço, BWC Social. Com 1 vaga de garagem coberta **R\$ 1.000,00**

R. Paraná, 6348 - Casa A - Acimação - 2 Quartos, Sala e Cozinha conjugada, Lavanderia, BWC Social. Com 1 vaga de garagem descoberta **R\$ 1.100,00**

R. Paraná, 6348 - Casa B - Acimação - 2 Quartos, Sala e Cozinha conjugada, Lavanderia, BWC Social. Com 1 vaga de garagem descoberta **R\$ 1.100,00**

R. Paraná, 6348 - Casa C - Acimação - 2 Quartos, Sala e Cozinha conjugada, Lavanderia, BWC Social. Com 1 vaga de garagem descoberta **R\$ 1.100,00**

R. Ipê, 336 - Jd. Parque Verde - 3 Quartos, Sala 1 Ambiente, Cozinha, Lavanderia, 2 BWC Sociais. Com 1 vaga de garagem coberta e 1 vaga de garagem descoberta. Possui Edícula com quarto, sala conjugada com cozinha, BWC Social e Churrasqueira **R\$ 1.300,00**

R. SANTA MARIA, 255 - CATARATAS - 1 Suite com Hidro, 2 Quartos, Closet, Sala com sacada, Cozinha planejada, Copa, Lavanderia, BWC Suite Simples, BWC Social Com 2 vagas de garagens cobertas com churrasqueira **R\$ 1.300,00**

SOBRADOS

R. VISCONDE DO RIO BRANCO, 2949 - CENTRO - Suite Simples, 2 Quarto com sacada, Cozinha, 1 Lavanderia, BWC Social, Lavabo. Com 1 vaga de garagem coberta. Com 1 vaga de garagem descoberta **Valor R\$ 850,00**

R. São Luiz, 1371 - Centro - 3 Quartos (1 Suite Simples, 2 Quartos), Sala 1 Ambiente, Sala de Jantar, Cozinha, Lavanderia, BWC Social, BWC Lavabo. Com 2 vagas de garagens cobertas **R\$ 1.300,00**

R. Rui Barbosa, 713 - Coqueiral - 3 quartos, Sala, Cozinha, Área de Serviço, BWC Social Com 1 vaga de garagem coberta **R\$ 1000,00**

R. LARANJEIRAS DO SUL, 1396 - REGIÃO DO LAGO - Suite Simples, 2 Quartos, Sala com sacada, Cozinha, Lavanderia, BWC Social. Com 2 vagas de garagens cobertas **R\$ 1.900,00**

R. ANGELIM, 370 - CIDADE VERDE - Suite Simples com sacada, Quarto, Quarto com sacada, Sala 2 Ambientes, Cozinha planejada, Área de Serviço, Despensa, BWC Suite Simples, BWC Social, BWC Lavabo Com 2 vagas de garagens cobertas **R\$ 2.800,00**

R. Bavínia, 63 - Tropical - 3 Quartos (1 Suite Master, 2 Quartos, 1 Closet), 2 Sala 1 Ambiente, 1 Sala de Jantar, Escritório, Cozinha Planejada, Espaço Gourmet com churrasqueira, Lavanderia planejada, BWC Suite Master com Banheira, BWC Social, 2 BWC Lavabo, Sauna. Com 3 vagas de garagens cobertas **R\$ 3.500,00**

Ed. Cruzeiro Do Sul - R. Souza Naves 4044 - Centro:

Kit 45 - 01 Quarto, Sala/Cozinha, BWC **R\$ 350,00 + Cond.**

Kit 124 - 01 Quarto, Sala/Cozinha, BWC **R\$ 380,00 + Cond.**

KIT 163 - 01 Quarto, Sala/Cozinha, BWC (MOBILIADO) **R\$ 420,00 + Cond.**

KIT 123 - 01 Quarto, Sala/Cozinha, BWC (MOBILIADO) **R\$ 450,00 + Cond.**

Ed. Metrópolis - Rua Souza Naves, 4013 - Centro:

Kit 72 - 01 quarto, sala/cozinha, BWC **R\$ 300,00 + Cond.**

Kit 85 - 01 quarto, sala/cozinha, BWC **R\$ 320,00 + Cond.**

Kit 46 - 01 quarto, sala/cozinha, BWC **R\$ 480,00 + Cond.**

Ed. Pérola da China - Rua Carlos Gomes, 3928 - Centro:

Kit 103 - 01 quarto, sala/cozinha, BWC **R\$ 400,00 + Cond.**

Kit 104 - 01 quarto, sala/cozinha, BWC **R\$ 400,00 + Cond.**

Kit 105 - 01 quarto, sala/cozinha, BWC **R\$ 400,00 + Cond.**

Kit 106 - 01 quarto, sala/cozinha, BWC **R\$ 400,00 + Cond.**

Kit 203 - 01 quarto, sala/cozinha, BWC **R\$ 400,00 + Cond.**

Kit 204 - 01 quarto, sala/cozinha, BWC **R\$ 400,00 + Cond.**

Kit 211 - 01 quarto, sala/cozinha, BWC **R\$ 400,00 + Cond.**

Kit 101 - 02 quartos, sala/cozinha, BWC **R\$ 450,00 + Cond.**

Kit 102 - 01 quarto, sala/cozinha, BWC **R\$ 450,00 + Cond.**

Kit 109 - 01 quarto, sala/cozinha, BWC **R\$ 450,00 + Cond.**

Kit 112 - 01 quarto, sala/cozinha, BWC **R\$ 450,00 + Cond.**

Kit 209 - 01 quarto, sala/cozinha, BWC **R\$ 450,00 + Cond.**

Kit 210 - 01 quarto, sala/cozinha, BWC **R\$ 450,00 + Cond.**

Kit 213 - 01 quarto, sala/cozinha, BWC **R\$ 450,00 + Cond.**

SALAS COMERCIAIS

EXCELENTE OPORTUNIDADE DE NEGOCIO

R. Recife, 138 Ed. Simone - Sala 22 - Centro - sala, bwc **R\$ 350,00 + Cond.**

R. Recife, 138 Ed. Simone - Sala 24 - Centro - sala, bwc **R\$ 350,00 + Cond.**

R. Recife, 138 Ed. Simone - Sala 34 - Centro - sala, bwc **R\$ 350,00 + Cond.**

R. Recife, 138 - Ed. Simone - Sala 42 - Centro - Sala, bwc **R\$ 380,00 + Cond.**

Ed. Portelinha - R. Presidente Bernardes, 2137 - Sl. 201 - Centro - Sala 1 Ambiente, BWC Social **R\$ 430,00 + Cond.**

Ed. Portelinha - R. Presidente Bernardes, 2137 - Sl. 107 - Centro - Sala 1 Ambiente, BWC Social **R\$ 500,00 + Cond.**

SALAS TERREIRA - R. CARLOS GOMES, 3631 - CENTRO - Sala 2 Ambientes, Cozinha **R\$ 900,00**

R. Marechal Cândido Rondon, 2504 - Ed. China Garden - Sl. 08 - Centro - Sala 1 Ambiente, Mezanino, BWC Social **R\$ 600,00 + Cond.**

Av. Brasil, 6102 - Ed. Sul Brasileiro - Sala 11 - Centro - Sala com 02 ambientes, lavabo **Av. Brasil 6282** - Central Park - Centro - Sala 224 - 01 ambientes, bwc **R\$ 680,00 + Cond.**

Ed. Lins Mayer - Av. Brasil, 6320 - Sala 15 - Centro - Sala 1 Ambiente, BWC Lavabo **R\$ 750,00 + Cond.**

Ed. Francisco Vaccas - Av Brasil 5431 Sala 06 - Sala, bwc Social **R\$ 800,00 + Cond.**

R. Amazonas, 908 - São Cristóvão - Sala 1 Ambiente, BWC Social **R\$ 850,00 + Cond.**

R. Carlos Gomes, 3631 - Sl. 02A - Sala Térrea - Centro - Sala 2 Ambientes, Cozinha, BWC Social **R\$ 890,00**

R. Minas Gerais, 2188 - Centro - Sala 1 Ambiente, Cozinha, BWC Lavabo **R\$ 900,00**

Av. Brasil 6282 - Central Park - Centro - Sala 34 - 01 ambiente, bwc, cozinha **R\$ 900,00 + Cond.**

R. Paraná, 1090 - Centro - Sala 1 Ambiente, BWC Social **R\$ 2.000,00**

R. Antonio Alves Massaneiro, 490 - Cond. Santa Clara - Sala 06 - Centro - Sala 1 Ambiente, Cozinha, 2 BWC Sociais **R\$ 2.000,00 + Cond.**

R. Antonio Alves Massaneiro, 490 - Cond. Santa Clara - Sala 03 - Centro - sala térrea com 02 bwc, excelente localização com área total de 113,75m² **R\$ 2.850,00**

R. Ponta Grossa, 1364 - São Cristóvão - 02 Salas 1 ambiente, 02 BWC Social. Com 492m² de área total **R\$ 3.000,00**

R. Paraná, 2922 - Centro - Sala térrea 2 Ambientes, 2 BWC Sociais **R\$ 3.300,00**

R. Paraná, 2838 - Centro - Sala 2 Ambientes, Cozinha, BWC Social, BWC Lavabo **R\$ 5.500,00**

Ed. Duna - R. Carlos de Carvalho 4090 - Sala 01 - Sala Comercial recém construída, excelente localização, segurança, portaria, garagem **R\$ 12.000,00**

TERRENOS

R. Poente do sol s/n - Brasmadeira - terreno loteamento jabora com 291,65m² **R\$ 550,00**

R. Academia 1343 - Universitário - terreno com 390,00m² **R\$ 900,00**

R. Manaus 3194 esq. Visconde de Guarapuava - Centro - terreno com 623,85m² **R\$ 1.600,00**

Br. 369 - 233x **R\$ 3.000,00**

Barracão - R. Adelia Pasinato, 291 - 800 m2 - 02 salas grandes, 02 Escritório, 06 bwc, refeitório **R\$ 7.500,00**

Barracão - Av. Barão Do Rio Branco, 1500 - Centro - Com 751,12 m² de área útil **R\$ 9.200,00**

R. Trevo das Cataratas 369 com 277 - Fazenda Andrada - Terreno com 10.000,00m² **R\$ 10.000,00**

R. Pedro Ivo - Centro **R\$ 12.000,00**



DESTAQUE DE LOCAÇÃO

SOBRADO - R. LARANJEIRAS DO SUL Nº 1396 - REGIÃO DO LAGO - 1 Suite Simples, 2 Quartos, Sala 1 Ambiente com sacada, Cozinha, Lavanderia, BWC Social. Com 2 vagas de garagens cobertas R\$ 1.900,00



PORTOSEGURO
IMOBILIÁRIA
VIVER BEM É COM A GENTE!

CRECI 4673-J

45 3225 3111

Rua Afonso Pena, 1854 | sala 02 | Centro | Cascavel - PR

www.portoseguroimobiliaria.com



PERSONALITÉ

IMÓVEIS PARA VENDA

IMÓVEIS PARA VENDA

APARTAMENTOS

Ed. Parc Lumiere - Rua Mato Grosso - Centro. Suíte Simples, 2 Quartos, Closet, Sala Estar sacada. Com churrasqueira, Sala de Jantar com sacada, Cozinha Gourmet, Área de Serviço, BWC Suíte Simples, BWC Social, BWC Lavabo. Com 2 vagas de garagens cobertas. Possui 281,96 m² de área total e 170,69 m² de área privativa. **R\$CONSULTE-NOS**

Ed. Vila Porto Fino - Rua Minas Gerais Nº 1785 - Centro. Suíte Master com sacada, 2 Suítes Simples, Quarto, Sala 3 Ambientes com sacada, Sala Estar com sacada, Sala de Jantar, Cozinha Planejada, Área de Serviço, Dep. de Empregada, BWC Suíte Master com Banheira, 2 BWC Suíte Simples, BWC Lavabo, BWC de Serviço. Com 4 vagas de garagens cobertas. Possui 443 m² de área total. **R\$1.400.000,00**

Ed. Ana Julia - Apto Nº 803. Rua Salgado Filho Nº 2019 - Centro. Suíte Master, 2 Suítes Simples, Quarto, Sala 3 Ambientes, Escritório, Adegas, Cozinha com Ilha, Lavanderia, BWC Suíte Hidro Banheira 2 Pessoas, 2 BWC Suíte Simples, BWC Lavabo, BWC de Serviço. Com 4 vagas de garagens cobertas. Apartamento mobiliado. Possui 251 m² de área total e 216 m² de área privativa. **R\$1.350.000,00**

Ed. Ana Julia Cobertura - Apto Nº10. Rua Salgado Filho Nº 2019 - Centro. Suíte com Hidro, 2 Quartos, Sala 3 Ambientes, Escritório, Cozinha, Área de Serviço, BWC Suíte Hidro, BWC Social, BWC Lavabo. Com 3 vagas de garagens cobertas. Apartamento mobiliado. Possui 349 m² de área total. **R\$1.200.000,00**

Ed. Modigliani - Apto Nº 801. Rua Olavo Bilac Nº 1260 - Centro. 3 Suíte Simples, Sala 2 Ambientes sacada com churrasqueira, Cozinha, 3 BWC Suíte Simples, BWC Lavabo. Com 2 vagas de garagens cobertas. Possui 235 m² de área total e 126 m² de área privativa. **R\$ 850.000,00**

Ed. Modigliani - Apto Nº 401. Rua Olavo Bilac Nº 1260 - Centro. 3 Suíte Simples, Sala 2 Ambientes, sacada com churrasqueira, Cozinha, Cozinha Gourmet, BWC Lavabo. Com 2 vagas de garagens cobertas. Possui 233,07 m² de área total e 185,12 m² de área útil e 126 m² de área privativa. **R\$ 850.000,00**

Ed. Villa Medine - Apto Nº 202. Rua Minas Gerais Nº 1930 - Centro. Suíte Master, 2 Suíte Simples, Sala Estar, Sala de Jantar, Sala Íntima, Cozinha, Área de Serviço, Dep. Com. Empregada, BWC Suíte Hidro com Banheira, 2 BWC Suíte Simples, BWC Lavabo, BWC de Serviço. Com 3 vagas de garagens cobertas. Possui 291,35 m² de área total e 258,35 m² de área útil e 178,26 m² de área privativa. **R\$ 830.000,00**

Ed. Jasmin - Apto Nº 202. Rua da Bandeira Nº 856 - Centro. Suíte Master com sacada, Suíte Simples, 2 Quartos, Sala 2 Ambientes, Sacada com churrasqueira, Cozinha, Área de Serviço Planejada, BWC Suíte Master com Banheira, BWC Suíte Simples, BWC Social, BWC Lavabo. Com 2 vagas de garagens cobertas. Apartamento mobiliado. Possui 236,23 m² de área total e 190,42 m² de área útil e 190,42 m² de área privativa. **R\$ 800.000,00**

Ed. Willian - Apto Nº 501. Rua Maranhão Nº 1415 - Centro. Suíte Master, Demi-Suíte, Quarto, Sala 2 Ambientes com sacada, Sala Íntima com sacada, Cozinha, Área de Serviço, Dep. de Empregada, BWC Suíte Hidro, BWC Lavabo, BWC de Serviço. Com 2 vagas de garagens cobertas. Apartamento mobiliado. Possui 274,93 m² de área total e 172,52 m² de área útil. **R\$ 800.000,00**

Ed. Belle Maison - Apto Nº1201. Rua Mato Grosso Nº 1655 - Centro. Suíte Master, Suíte Simples, 2 Quartos, Sala Estar, Sala de Jantar, Sala de TV, Cozinha, Área de Serviço, BWC Suíte Master com Banheira, BWC Suíte Simples, BWC Social, BWC Lavabo. Com 2 vagas de garagens cobertas. Apartamento semi mobiliado. Possui 235,66 m² de área total e 165,2 m² de área privativa. **R\$ 750.000,00**

Ed. Imperatriz Rua Olavo Bilac Nº 1319 - Centro. Suíte Simples, 3 Quartos, Closet, Sala 2 Ambientes com sacada, Escritório, Cozinha, Área de Serviço, Dep. de Empregada, BWC Suíte Simples, BWC Social, BWC Lavabo, BWC de Serviço. Com 2 vagas de garagens cobertas. Possui 254 m² de área total e 198 m² de área privativa. **R\$740.000,00**

Ed. Osvaldo Cruz - Apto Nº 1001. Rua Osvaldo Cruz - Centro. Suíte Simples, 2 Quartos, Sala Estar com sacada, Sala de Jantar, Cozinha Planejada, Área de Serviço, BWC Suíte Simples, BWC Social. Com 2 vagas de garagens cobertas. Apartamento mobiliado. Possui 194 m² de área total e 125 m² de área privativa. **R\$ 600.000,00**

Ed. Julia Park Rua Machado de Assis Nº 606 - Caravelle. Suíte com Hidro, 2 Quartos, Sala 2 Ambientes sacada Com Churrasqueira, Cozinha, Lavanderia, BWC Suíte Hidro com Banheira, BWC Social, BWC de Serviço. Com 2 vagas de garagens cobertas. Possui 219,56 m² de área total e 142,85 m² de área privativa. **R\$590.000,00**

Ed. Vinicúis Rua Paraná Nº 2059 - Centro. Suíte Master, 2 Quartos, Sala 1 Ambiente, Sala 2 Ambientes, Cozinha Planejada, Lavanderia, Dep. de Empregada, BWC Suíte Master, BWC Social, BWC Lavabo. Com 2 vagas de garagens cobertas. Apartamento semi mobiliado. Possui 292,05 m² de área total e 179,61 m² de área privativa. **R\$ 550.000,00**

Ed. Los Angeles - Apto Nº 11. Rua Dom Pedro II Nº 2199 - Centro. Suíte Simples, 2 Quartos, Sala 2 Ambientes, Cozinha Planejada, Área de Serviço Planejada, Dep. de Empregada, BWC Suíte Simples, BWC Social, BWC Lavabo, BWC Dep. Empregada. Com 1 vaga de garagem coberta. Apartamento mobiliado. Possui 198 m² de área total e 155 m² de área útil e 114,52 m² de área privativa. **R\$ 540.000,00**

Ed. Vila Real - Apto Nº11. Rua Marechal Floriano. Centro. Suíte Simples, 2 Quartos, Sala 2 Ambientes, Cozinha, BWC Suíte Simples, BWC Social. Com 2 vagas de garagens cobertas. Possui 172 m² de área total e 114 m² de área privativa. **R\$490.000,00**

Ed. Los Angeles - Apto Nº 102. Rua Dom Pedro II Nº 2199 - Centro. Suíte Simples, 3 Quartos, Sala 2 Ambientes com sacada, Cozinha Planejada, Área de Serviço, Dep. de Empregada, BWC Suíte Simples, BWC Social, BWC Dep. Empregada. Com 2 vagas de garagens cobertas. Apartamento semi mobiliado. Possui 198 m² de área total e 155 m² de área útil e 114,52 m² de área privativa. **R\$ 470.000,00**

Ed. Valparaíso - Apto Nº 44. Rua Pernambuco - Centro. Suíte Simples, 2 Quartos, Sala 2 Ambientes, Cozinha, Área de Serviço, BWC Social. Com 2 vagas de garagens cobertas. Possui 143,42 m² de área total e 95,18 m² de área privativa. **R\$470.000,00**

Ed. Maria Augusta - Apto Nº 1302. Rua Paraná Nº 2288 - Centro. Suíte com Hidro, 2 Quartos, Sala 1 Ambiente, Cozinha Planejada, Lavanderia, BWC Suíte Hidro com Banheira, BWC Social. Com 1 vaga de garagem coberta. 120 m² de área privativa. **R\$ 450.000,00**

Ed. Valparaíso - Apto Nº 14. Rua Pernambuco - Centro. Suíte Simples, Quarto, Sala 2 Ambientes, Cozinha, Área de Serviço, BWC Social. Com 1 vaga de garagem coberta. Possui 100 m² de área total e 82,11 m² de área privativa. **R\$425.000,00**

Ed. Ile de France - Apto Nº 1701. Rua Mato Grosso Nº 1680 - Centro. Suíte Simples, 2 Quartos, Sala 2 Ambientes com sacada, Cozinha Planejada, Lavanderia, BWC Suíte Simples, BWC Social. Com 1 vaga de garagem coberta. Apartamento semi mobiliado. Possui 138,6 m² de área total e 96 m² de área útil. **R\$ 410.000,00**

Ed. Marini - Rua Visconde de Guarapuava - Centro. Suíte Simples, 2 Quartos, Sala Estar, Sala de Jantar, sacada com churrasqueira, Cozinha, Área de Serviço, BWC Suíte Simples, BWC Social. Com 2 vagas de garagens cobertas. Possui 144,88 m² de área total e 100 m² de área privativa. **R\$ 402.480,00**

Ed. Ile de France - Apto Nº 601. Rua Mato Grosso Nº 1680 - Centro. Suíte Simples, 2 Quartos, Sala 1 Ambiente, Cozinha, Lavanderia, BWC Suíte Simples, BWC Social. Com 1 vaga de garagem coberta. **R\$400.000,00**

Ed. Oliva Garden - Apto Nº 104. Rua Francisco Bartnik - Vale do Sol. Suíte Simples, 2 Quartos, Sala estar, sacada com churrasqueira e pia, Sala de Jantar, Cozinha, Área de Serviço, BWC Suíte Simples, BWC Social. Com 2 vagas de garagens cobertas. Possui 154,05 m² de área total e 95,75 m² de área privativa. **R\$ 387.200,00**

Ed. Monterrey - Apto Nº 103. Rua Marechal Floriano Nº 3099 - Centro. Suíte Simples, 2 Quartos, Sala 2 Ambientes. Com 2 vagas de garagens cobertas. Possui 147,14 m² de área total e 81,42 m² de área privativa. **R\$367.482,15**

Ed. Torres de Lyon - Rua Recife Nº 1042 - Bloco 02 - Centro. Suíte Simples, 2 Quartos, Sala 2 Ambientes com sacada, Cozinha, Área de Serviço, BWC Suíte Simples, BWC Social. Com 1 vaga de garagem coberta. Apartamento Semi mobiliado. Possui 116,58 m² de área total e 98,51 m² de área útil e 85,87 m² de área privativa. **R\$ 360.000,00**

Ed. Araucária - Apto Nº 13. Rua Minas Gerais Nº 2447 - Centro. 1 Suíte Simples, 1 Quarto, Sala 2 Ambientes com sacada, Cozinha, Área de Serviço, BWC Suíte Simples, BWC Social. Com 1 vaga de garagem coberta. Apartamento semi mobiliado. Possui 123,43 m² de área útil. **R\$ 300.000,00**

Ed. San Fernando - Apto Nº 144. Rua Souza Naves Nº 4081 - Centro. 2 Quartos, Sala 1 Ambiente com sacada, Cozinha, BWC Social. Com 1 vaga de garagem coberta. Possui 93,81 m² de área total e 55,44 m² de área privativa. **R\$284.000,00**

Ed. Village - Apto Nº 32. Rua Antonio Alves Massaneiro Nº 474 - Centro. 2 Quartos, Sala 2 Ambientes com sacada, Cozinha, Lavanderia, BWC Social, BWC de Serviço. Com 1 vaga de garagem coberta. Apartamento Semi mobiliado. Possui 103 m² de área total e 83 m² de área privativa. **R\$ 260.000,00**

Ed. Vintagen Rua General Osório Nº 1742 - Pq. São Paulo. Suíte Simples, Quarto, Sala 1 Ambiente sacada Com Churrasqueira, Cozinha, BWC Suíte Simples, BWC Social. Com 1 vaga de garagem coberta. Possui 91,47 m² de área total e 56,95 m² de área privativa. **R\$ 252.097,92**

Ed. Lacustre Rua Santos Dumont Nº 538 - Bloco 1 - Caravelle. 2 Quartos, Sala Estar, sacada com churrasqueira, Cozinha, Lavanderia, BWC Social. Com 1 vaga de garagem coberta. **R\$226.000,00**

Ed. Studio I - Apto Nº 202. Rua Recife Nº 2732 - Centro. Suíte Simples, Sala Estar, Cozinha Americana, Área de Serviço. Com 1 vaga de garagem coberta. Possui 108,77 m² de área total e 71,65 m² de área privativa. **R\$ 217.000,00**

Ed. Mário Copachinski - Apto Nº 202. Rua Amarillo Passos Nº 336 - FAG - 2 Quartos, Sala 2 Ambientes, Cozinha, BWC Social. Com 1 vaga de garagem coberta. Possui 81,05 m² de área total e 65,32 m² de área privativa. **R\$ 199.000,00**

Ed. Loriet Nº 55 - Pioneiros Catarinenses. 2 Quartos, Sala 2 Ambientes sacada. Com Churrasqueira, Cozinha, Lavanderia, BWC Social. Com 1 vaga de garagem coberta. Possui 75,34 m² de área total e 52,46 m² de área útil. **R\$ 160.000,00**

Ed. Res. Cascavel - Apto Nº 42. Rua Francisco Bartnik Nº 1947 - Bloco D-3 - Pq. Verde - Com 2 Quartos, Sala 1 Ambiente, Cozinha, Lavanderia, BWC Social. Com 1 vaga de garagem coberta. Possui 64 m² de área total. **R\$ 135.000,00**

Ed. Foz do Iguçu - Apto Nº 31. Rua Fortaleza Nº 3584 - Bloco D2 - Jd. Tropical. 2 Quartos, Sala 1 Ambiente, Cozinha, BWC Social. Com 1 vaga de garagem coberta. Possui 76,21 m² de área total e 67,18 m² de área útil. **R\$ 120.000,00**

CASAS E SOBRADOS

Sobrado Rua Fagundes Varela - Tropical. Suíte com Hidro com sacada, Suíte Simples, 2 Quartos, 2 Closet, Sala Estar com sacada, Sala de Jantar, Sala Íntima com sacada, Cozinha, Copa, Área de Serviço, Dep. de Empregada, BWC Suíte Hidro, BWC Suíte Simples, BWC Social, BWC Lavabo, BWC Dep. Empregada. Com 8 vagas de garagens coberta. Com 560 m² de área construída. **R\$ 2.700.000,00**

Casa Rua Acre Nº 1058 - Country. Suíte com Hidro, Suíte Simples com sacada, 2 Quartos, Sala Estar, Sala e Cozinha conjugada, Jardim de Inverno, Cozinha Gourmet, Lavanderia, Despensa, BWC Suíte Hidro com Banheira, BWC Suíte Simples, BWC Social, BWC de Serviço. Com 3 vagas de garagens cobertas. Mobiliado. Pintura boa. Com 338 m² de área construída e 600 m² de área do terreno. **R\$ 2.700.000,00**

Duplex Rua Pará Nº 1599 - Country. Suíte Master, 2 Demi-Suíte, Sala 2 Ambientes, Sala de Jantar, Sala Íntima, Cozinha com Ilha, Área de Serviço, BWC Suíte Master, BWC Demi-Suíte, BWC Social. Com 4 vagas de garagens cobertas. Mobiliado. Possui Edícula com bwc, despensa, churrasqueira, pia, balcão. Com 355,26 m² de área construída totalizando 228,91 m² de área total e 560 m² de área do terreno. **R\$ 2.100.000,00**

Sobrado Cond. West Side II - Rua Leonardo Wesolowski Nº 725 - Campo Comprido, Curitiba. Suíte Master, 2 Suíte Simples, Quarto, Closet, Sala Estar, Sala de Jantar, Sala Íntima, Escritório, Cozinha, Copa, Área de Serviço, Dep. de Empregada, BWC Social, BWC Lavabo, BWC Dep. Empregada. Com 2 vagas de garagens cobertas. Semi mobiliado. Com 400 m² de área construída e 720 m² de área do terreno. **R\$ 1.700.000,00**

Sobrado Rua Figueira - Tropical. Suíte Master, 2 Quarto com sacada, Closet, Sala Estar, Sala de Jantar, Escritório, Cozinha Planejada, Lavanderia, Estendal, Despensa, BWC Suíte Master com Banheira, BWC Social, BWC Lavabo, BWC de Serviço. Com 2 vagas de garagens cobertas. Semi mobiliado. Com 282,49 m² de área construída e 459,55 m² de área do terreno. **R\$ 1.290.000,00**

Casa Rua Santa Catarina Nº 2374. Suítes Master, 2 Suíte Simples, Quarto, Closet, Sala Estar, Sala de Jantar, Sala Íntima, Escritório, Cozinha, Área de Serviço, Dep. de Empregada, BWC Suíte Master, 2 BWC Suíte Simples, BWC Social, BWC Lavabo, BWC Dep. Empregada. Com 4 vagas de garagens cobertas. Semi mobiliado. Com 385 m² de área construída e 640 m² de área do terreno. **R\$ 1.950.000,00**

Sobrado Rua Céu Azul Nº1196 - Jd. Nova York. Suíte Simples com sacada, Demi-Suíte, Quarto, Sala 2 Ambientes, Cozinha Gourmet, Lavanderia, BWC Suíte Simples, BWC Demi-Suíte, BWC Lavabo, BWC de Serviço. Com 2 vagas de garagens cobertas. Semi mobiliado. Com 320 m² de área construída e 392 m² de área do terreno. **R\$ 1.100.000,00**

Triplex Rua Cassiano Jorge Fernandes Nº 2371 - Neva. Suíte Master com sacada, 2 Suíte Simples com sacada, Quarto, Closet, Sala Estar, Sala de Jantar, Sala Íntima, Cozinha, Copa, Área de Serviço, Despensa, Dep. de Empregada, BWC Suíte Master com Banheira, BWC Suíte Simples, BWC Suíte Simples com Banheira, BWC Social, BWC Lavabo, BWC Dep. Empregada. Com 3 vagas de garagens cobertas. Com 350 m² de área construída e 460 m² de área do terreno. **R\$980.000,00**

Sobrado em Boa Vista da Aparecida - Marinas Doce Vida. 2 Suíte Simples, Sala Estar, Sala de Jantar, Sala de Jantar, Cozinha Planejada, Área de Serviço, 3 BWC Suíte Simples, BWC Suíte Simples com Banheira, 2 BWC Social. Com 2 vagas de garagens cobertas. Semi mobiliado. Com 320 m² de área construída e 1104,2 m² de área do terreno. **R\$ 950.000,00**

Sobrado Cond. FAG - Av. das Torres. Suíte Simples, 2 Quartos, Sala 3 Ambientes, Home Theater, Cozinha, Cozinha Gourmet, Lavanderia, BWC Suíte Simples, BWC Social, BWC Lavabo. Com 2 vagas de garagens cobertas. Com 170 m² de área construída totalizando 250 m² de área total. **R\$ 850.000,00**

Sobrado Rua Bavínia - Tropical. Suíte com Hidro com sacada, Demi-Suíte, Closet, Sala Estar, Sala de Jantar, Escritório, Cozinha Gourmet, Área de Serviço, BWC Suíte Hidro com Banheira, BWC Demi-Suíte, BWC Lavabo. Com 2 vagas de garagens cobertas. Possui Edícula com Churrasqueira, Pia. Com 208 m² de área construída e 200 m² de área do terreno. **R\$ 850.000,00**

Sobrado Rua Visconde de Guarapuava Nº 2944 - Centro. Suíte Simples com sacada, 2 Quartos, Closet, Sala Estar, Sala de TV com sacada, Cozinha Planejada, Copa, Área de Serviço, BWC Suíte Simples, BWC Social, BWC de Serviço. Com 1 vaga de garagem coberta. Com 1 vaga de garagem descoberta. Semi mobiliado. Possui Edícula com Bwc, Despensa, Churrasqueira, Pia. Com 394,41 m² de área construída e 336 m² de área do terreno. **R\$ 800.000,00**

Sobrado Rua Marechal Cândido Rondon Nº 1084 - Neva. Suíte Master com sacada, Quarto sacada Com Piscina, Quarto, Sala 2 Ambientes, Cozinha Planejada, Copa, Área de Serviço, Estendal, Dep. de Empregada, BWC Suíte Master, BWC Social, BWC Lavabo, BWC Dep. Empregada. Semi mobiliado. Com 218,98 m² de área construída e 177,1 m² de área do terreno. **R\$ 680.000,00**

Sobrado Rua Visconde do Rio Branco Nº 486 - Jd. Acácia. Suíte com Hidro, 4 Quartos, Sala Estar, Sala de Jantar, Sala Íntima, Escritório, Cozinha, Dep. de Empregada, BWC Suíte Hidro, BWC Social, BWC Lavabo. Com 2 vagas de garagens cobertas. Possui Edícula. Com 220 m² de área construída e 602,75 m² de área do terreno. **R\$650.000,00**

Sobrado Rua Monjoleiro - Jd. Tropical. Suíte Simples, 2 Quartos, Closet, Sala 2 Ambientes, Cozinha, Lavanderia, Estendal, BWC Suíte Simples, 2 BWC Social, BWC Lavabo. Com 2 vagas de garagens cobertas. Pintura boa. Com 200,1 m² de área construída e 218,25 m² de área do terreno, sendo 133,05 m² de área averbada. **R\$ 620.000,00**

Sobrado Rua Angelim Nº 370 - Cidade Verde. Suíte Simples com sacada, Quarto, Quarto com sacada, Sala 2 Ambientes, Cozinha, Área de Serviço, Despensa, BWC Suíte Simples, BWC Social, BWC Lavabo. Com 2 vagas de garagens cobertas. Com 1 vaga de garagem descoberta. Pintura nova. Com 150,83 m² de área construída e 180 m² de área do terreno. **R\$600.000,00**

Casa Rua Belo Horizonte Nº 1064 - Vila Tolentino. Suíte Simples, Demi-Suíte, Quarto, Sala 1 Ambiente, Sala de TV, Hall com sacada, Jardim de Inverno, Cozinha, Copa, Lavanderia, BWC Suíte Simples, BWC Demi-Suíte, BWC Social. Com 1 vaga de garagem coberta. Possui Edícula com quarto, bwc, Churrasqueira. Com 221,12 m² de área construída e 426 m² de área do terreno. **R\$ 600.000,00**

Sobrado Jd. Botânico Rua Estanislau Chervinski Nº 504 - Cataratas. Suíte Simples com sacada, 2 Quartos, Closet, Sala Estar, Sala de Jantar, Cozinha, Área de Serviço, Despensa, BWC Suíte Simples, BWC Social, BWC Lavabo. Com 2 vagas de garagens cobertas. Com 185 m² de área construída. **R\$536.000,00**

Sobrado Rua Capitão Leônidas Marques Nº 1727 - Jd. Nova York. Suíte Master com sacada, 2 Quartos, Sala 2 Ambientes, Sala Íntima com sacada, Cozinha Gourmet, Lavanderia, BWC Suíte Master, BWC Social, BWC Lavabo. Com 2 vagas de garagens cobertas. Com 2 vagas de garagens descoberta. Possui Edícula com Churrasqueira. Com 202 m² de área construída e 186 m² de área do terreno. **R\$ 505.000,00**

Casa Rua Joaquim Távora Nº 747 - Pq. São Paulo. Suíte com Hidro, Suíte Simples, Sala Estar, Sala de Jantar, Cozinha, BWC Suíte Hidro, BWC Suíte Simples, BWC Social. Com 1 vaga de garagem coberta. Com 4 vagas de garagens descoberta. Possui Edícula com Churrasqueira, Pia, Balcão. Com 110 m² de área construída e 402 m² de área do terreno. **R\$480.000,00**

Casa Rua Visconde do Rio Branco Nº 1580 - Neva. 4 Quartos, Sala Estar, Cozinha, Área de Serviço, BWC Social. Com 1 vaga de garagem coberta. Com 3 vagas de garagens descoberta. Possui Edícula com Churrasqueira, Pia, Balcão. Com 120 m² de área construída + 120 m² de Edícula totalizando 240 m² de área total e 473 m² de área do terreno. **R\$ 450.000,00**

Casa Condomínio Bela Vista - Marinas de Boa Vista. Suíte Simples, 3 Quartos, 2 Sala Estar, Sala de Jantar, Cozinha, Área de Serviço, BWC Suíte Simples, 2 BWC Social. Com 3 vagas de garagens cobertas. Possui Edícula com Churrasqueira, Pia. Com 240 m² de área construída e 750 m² de área do terreno. **R\$ 420.000,00**

Casa Rua Odilon Cerilo Barbosa - Cancelli. Suíte Simples, 2 Quartos, Sala 1 Ambiente, Cozinha Planejada, Área de Serviço, BWC Suíte Simples, BWC Social. Com 1 vaga de garagem coberta. Com 1 vaga de garagem descoberta. Semi mobiliado. Possui Edícula com Despensa, Churrasqueira. Com 83 m² de área construída + 47 m² de Edícula totalizando 130 m² de área total. **R\$ 360.000,00**

Casa Cond. Decolores Rua Carlos Bartolomeu Cancelli Nº 1064 - Cancelli. Suíte Simples com sacada, 2 Quartos, Sala 2 Ambientes, Cozinha Gourmet, Área de Serviço, BWC Suíte Simples, BWC Social. Com 3 vagas de garagens cobertas. Semi mobiliado. Com 100 m² de área construída. **R\$350.000,00**

Casa Rua Raposo Tavares Nº 1144 - Jd. Nova York. 3 Quartos, Sala Estar, Cozinha, Área de Serviço, BWC Social. Com 1 vaga de garagem coberta. Com 1 vaga de garagem descoberta. Com 95,89 m² de área construída e 192 m² de área do terreno. **R\$ 350.000,00**

Sobrado Rua Curitiba Nº 1747 - Centro. Quarto com sacada, 2 Quartos, Sala 2 Ambientes, Cozinha, Área de Serviço, BWC Social, BWC Lavabo. Com 1 vaga de garagem coberta. Com 75 m² de área construída + 10 m² de Edícula. **R\$ 265.000,00**

Casa Rua Pernambuco - Coqueiral. 2 Quartos, Sala 1 Ambiente, Cozinha, Lavanderia, BWC Social. Com 1 vagade garagem descoberta. Com 75 m² de área construída e 156 m² de área do terreno. **R\$250.000,00**

Casa Cond. Terra Nova III - Rua Tranquilo Noro - Jd. Parque Verde. 2 Quartos, Sala 2 Ambientes, Cozinha Planejada, Área de Serviço Planejada, BWC Social, BWC Lavabo. Com 2 vagas de garagens descobertas. Semi mobiliado. Possui Edícula com sala e bwc, Despensa, Churrasqueira, Pia, Balcão. **R\$ 250.000,00**

Sobrado Rua Raposo Tavares Nº 934 - Jd. Nova York. Quarto com sacada, Sala 1 Ambiente, Cozinha, BWC Social, BWC Lavabo. Com 1 vaga de garagem coberta. Pintura nova. Com 80 m² de área construída e 74,56 m² de área do terreno. **R\$ 198.000,00**

Casa Rua Cora Coralina Nº 122 - Esmeralda. 2 Quartos, Sala 2 Ambientes, Cozinha, Área de Serviço, BWC Social. Com 1 vaga de garagem coberta. Semi mobiliado. Com 63 m² de área construída e 120 m² de área do terreno. **R\$ 170.000,00**

PRÉDIOS E SALAS COMERCIAIS

SALAS EDIFÍCIO UNIQUE, RUA MINAS GERAIS Nº 1914 - CENTRO. Sala 1 Ambiente, BWC Social, Com 1 vaga de garagem coberta. Com 112,66 m² de área total. **R\$335.182,20**

Loja de Roupas Infantis e para bebês - Rua Francisco Bartnik Nº 1843 - Pq. Verde. Sala 1 Ambiente, Cozinha, BWC Lavabo. **R\$ 110.000,00**

SALAS EDIFÍCIO UNIQUE, RUA MINAS GERAIS Nº 1914 - CENTRO. Sala 1 Ambiente, BWC Social, Com 1 vaga de garagem coberta. Com 112,66 m² de área total. **R\$335.182,20**

Loja de Roupas Infantis e para bebês - Rua Francisco Bartnik Nº 1843 - Pq. Verde. Sala 1 Ambiente, Cozinha, BWC Lavabo. **R\$ 110.000,00**

TERRENOS E CHACARAS

Terreno Av. Piquiri Nº 1469 São Cristóvão - Lote/Data: 71 F - Quadra: 71 F. Área total de 8625 m². **R\$CONSULTE-NOS**

Terreno BR 467 Cataratas - Lote/Data: 02 - Quadra: 01. Terreno Comercial. Área total de 4800 m². Possui Água, Asfalto, Luz, Esgoto. **R\$ 2.400.000,00**

Terreno Rua Rio Grande do Sul Nº309 Centro - Lote/Data: 06 - Quadra: 10. Terreno Residencial e Comercial. Área total de 500 m². Com medidas de 20m largura por 25m de comprimento. **R\$ 2.150.000,00**

Chácara - Cataratas - Área de 5834 M² Possui Casa com 2 Quartos, Suíte, Sala de Estar, Sala de Jantar, Escritório, Cozinha, Lavabo, BWC Social, Área de Serviço, Canil, Churrasqueira, Piscina, Garagem para 02 Carros. Pomar de frutas com manga, pitanga, fruta do conde, kiwi, uva, ehorta. **R\$ 1.500.000,00**

Terreno Rua São Paulo Nº 1809 Centro - Lote/Data: 06 - Quadra: 403. Terreno. Área total de 770 m². Com medidas de 22 m largura por 33 m de comprimento. **R\$ 1.200.000,00**

Terreno Cond. Tom Jobim - Rua Djanira Nº 309 Country - Lote/Data: 14 - Quadra: 01. Terreno Residencial. Área total de 1099,88 m². Possui Água, Asfalto, Luz, Esgoto, Muro, Calçada. **R\$ 900.000,00**

Terreno Condomínio Marinas Doce Vida Terreno Residencial. Área total de 3027,28 m². **R\$ 850.000,00**

Terreno Rua dos Tropeiros Nº 170 Tropical. Terreno Residencial e Comercial. Área total de 1012,9 m². Com medida de 29,76 m de largura. **R\$ 750.000,00**

Terreno Res. Treviso Av. Tito Muffato Fag - Lote/Data: 10 - Quadra: 10. Terreno Residencial. Área total de 598 m². **R\$ 380.000,00**

Terreno Rua Ivo Stengler Nº 582 Jd. Novo Milênio - Lote/Data: - Quadra: Terreno Residencial. Área total de 300 m². Com medidas de 10 m largura por 30 m de comprimento. Terreno com relevo Regular. Possui Água, Asfalto, Luz, Esgoto. **R\$ 170.000,00**

Terreno Condomínio Felicitá - Av. Das Torres - FAG - Lote/Data: 78. **R\$ 170.000,00**

Terreno Rua Lajes. Jd. Santa Catarina - Lote/Data: 04 - Quadra: 09. Terreno. Área total de 491,56 m². Possui Água, Asfalto, Esgoto. **R\$ 160.000,00**

Terreno Rua Antonio Peixe Nº 1463 Florais do Paraná - Lote/Data: - Quadra: 34. Área total de 250 m². Com medidas de 10 m largura por 25 m de comprimento. **R\$ 80.000,00**

DESTAQUE DE VENDA

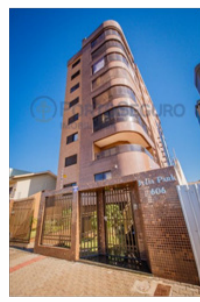

Ed. Julia Park Rua Machado de Assis Nº 606 - Caravelle. Suíte com Hidro, 2 Quartos, Sala 2 Ambientes sacada Com Churrasqueira, Cozinha, Lavanderia, BWC Suíte Hidro com Banheira, BWC Social, BWC de Serviço. Com 2 vagas de garagens cobertas. Possui 219,56 m² de área total e 142,85 m² de área privativa. **R\$ 590.000,00**

10
ANOS

**CONCRETIZANDO
SONHOS**

CVB
CONSTRUTORA
VIVER.BEM

(45) 3223-2586
construtoraviverbem.com.br

life comunicação

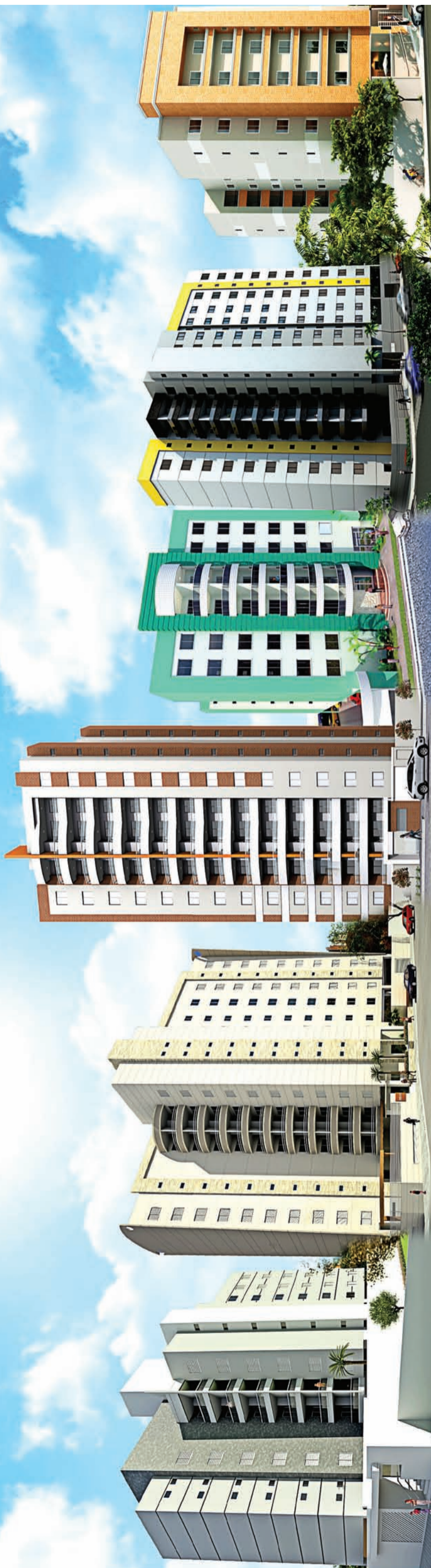

RESIDENCIAL

Westpark

Entrega
a partir de
dezembro de
2017!

MOMENTOS
QUE REFLETEM
A SUA VIDA.

UNIDADES
A PARTIR DE:
R\$ 97.534,05

2 ou 3
DORMITÓRIOS



SALÃO DE FESTAS E ESPAÇO GOURMET



PLAYGROUND

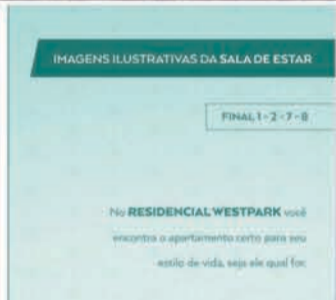

IMAGENS ILUSTRATIVAS DA SALA DE ESTAR

FINAL 1-2-7-8

No RESIDENCIAL WESTPARK você encontra o apartamento certo para seu estilo de vida, seja ele qual for.



QUADRA DE FUTEBOL



ACADEMIA AO AR LIVRE



FINAL 6

APARTAMENTOS C/

53m²

56,5m²

60m²

3 DORM. FINAL 3-5

3 DORM. FINAL 4-5

2 DORM. FINAL 1-2-7-8

*Área privativa

Rua João Merlin, 1367 -
Universitário - Cascavel/PR



creci 1877-J



Imobiliária Beck Lima

www.imobiliariabecklima.com.br

Plantões: 3225-4133 | 8822-3501 | 9860 - 4123 | 9926-2970 |
9971-1181 | 9991-6292 | 9972-5830

DESDE
1985

REALIZAÇÃO

SPE **WTP** EMPREENDIMENTOS





CADINI
IMÓVEIS

(45) 3038-0777
(45) 9804 - 7777

acesse:
www.cadiniimoveis.com.br

VENDA - LOCAÇÃO - AVALIAÇÃO

VENDAS

APARTAMENTOS

R. Castro Alves, centro - Ed. Veredas: 95m², 2 quartos, sala, cozinha com churrasqueira, wc, lavanderia.....a partir de R\$ 236.000,00
 R. Curitiba, nº 1591 - Curitiba Residence: 100m², 1 suite, 2 quartos, cozinha, sala, sacada c/ churr., gar a partir de R\$ 300.960,00
 R. Marechal Floriano - Residencial Sonata: 69m², suite, 1 quarto, wc, sala, sacada c/ churr., coz, garagema partir de R\$ 280.000,00
 R. Francisco Bartnik, coqueiral - Jacarandá Boulevard: 77m², 2 quartos, sala, cozinha, wc, lavanderiaa partir de R\$ 359.000,00
 R. Pernambuco, centro - Ed. Valparaíso: 143m², suite, 2 quartos, sala, cozinha, wc, lavanderiaa partir de R\$ 425.000,00
 R. Francisco Bartnik, coqueiral - Oliva Garden: 154m², suite, 2 quartos, sala, cozinha, banheiro, lavanderiaa partir de R\$ 387.200,00
 R. Paraná, centro - Ed. Tulipa: 167m², 1 suite, 2 quartos, sala, cozinha, wc, sacada c/ churrasq., lavanderia.....a partir de R\$ 469.838,69

TERRENOS

LOTEAMENTO ECO PARK: 200m² sendo 10x20m, ao lado do IFET, até 150x para pagara partir de R\$ 69.900,00
 FLORAIS DO PARANÁ: 250m² sendo 10x25m, ao lado do IFET, até 120x para pagara partir de R\$ 88.000,00
 SANTO ONOFRE: 525m², taxa de ocupação de 60%, quadra 26 lote 12, Rua Potiguaras nº535 R\$ 250.000,00
 CENTRO: 660m² sendo 12x55m, próprio comércio, próx. ao Hospital Salete, 70% tx ocupação R\$ 600.000,00
 CENTRO: 715m² sendo 13x55m, tx ocupação 70%, próximo a Pão de Ló, aceita-se propostas R\$ 720.000,00

CASAS

R. Estocolmo, 890 - Itália Nova: 60m², laje, 02 quartos, sala, cozinha, banheiro, garagem R\$ 145.000,00
 R. Venezuela, 251 - Região do Lago: 562m², 01 suite, 02 quartos, sala, cozinha, wc, lavanderia, garagem R\$ 440.000,00
 R. Nereu Ramos, 2325 - próx. J.L: 560m², laje, 01 suite, 03 quartos, 02 salas, wc, cozinha, lavanderia R\$ 630.000,00
 R. Pedro Ivo - Alto Canadá: 82m², laje, 02 quartos, salas, cozinha, wc, garagem, edícula..... R\$ 200.000,00

SOBRADOS

Travessa Lajeado: 120m², 01 suite, 2 quartos, copa, cozinha, banheiro social, lavanderia, garagem..... R\$ 300.000,00
 R. Osvaldo Cruz, 101 - Na Neva: 138m², 01 suite c/ closet, 02 quartos, sala, cozinha, lavanderia, churras., garagem R\$420.000,00
 R. Estanislau Chervinski - Cod. Jardim Botânico: 136m², 01 suite, 02 quartos, sala, wc, garagem, edícula..... R\$ 480.000,00
 R. Rio de Janeiro - centro: 210m², 01 suite, 02 quartos, banheiro parte de cima; sala, cozinha, lavanderia, banheiro social, garagem para 02 carros e churrasqueira R\$ 850.000,00
 R. Hyeda Bágio Mayer, 2494 - Na Neva: 204m², 1 suite c/ closet, 2 quartos, banheiro social, lavabo, sala, cozinha, lavanderia, churrasqueira, garagem p/ 3 carros R\$600.000,00

SILVER TOWER
Oportunidade para investimento com excelentes preços

66,83m² área

82,49m² área

94,69m² área

APARTAMENTOS A PARTIR DE R\$195 MIL

DESTAQUES

OPORTUNIDADE DE INVESTIMENTO NA CADINI IMÓVEIS

H. Rieger Residence

APARTAMENTOS NA PLANTA
Localizado em região privilegiada de Cascavel
Apartamentos com área total de 142,20 m²
1 suite
2 quartos
Sala de jantar/estar
Sacada com churrasqueira
2 vagas de garagem com depósito individual

DIRETO COM A CONSTRUTORA



LOCAÇÃO

Ed. Cruzeiro do Sul quiti 501 - R. Souza Naves, 4044 - centro: 1 quarto/sala, banheiro.....R\$350,00
 Res. Francisco Franco casa 39 - R. Grécia, 1479, Jd. Itália: 2 quartos, sala, cozinha, banheiroR\$700,00
 Cond. Terra Nova I casa 39 - Av. das Torres, nº 186: 90m², 3 quartos, sala, cozinha, wc, garagem cobertaR\$870,00
 Ed. Jacarandá - Apto - R. Francisco Bartnik, 1079: 2 quartos, sala, cozinha, wc, sac churrasq., 1 garagemR\$1200,00
 Ed. Jacarandá - Apto - R. Francisco Bartnik, 1079: 1 suite, 2 quartos, sala, cozinha, wc, sac churrasq., 1 garagemR\$1500,00
 SALA COMERCIAL - R. JK,373, BAIRRO ALTO ALEGRE, Prox à Rodoviária - 2 banheiros, elevadorR\$2.300,00
 Ap. Região do Lago - R. Rafael Picolli, 688: 1 suite, 2 quartos, banheiro, cozinha, garagemR\$850,00

Rua Presidente Bernardes, 1883
Centro - Cascavel - PR www.cadiniimoveis.com.br



IMOBILIÁRIA ZANEL
Administração e Vendas
CRECI 1696-J

www.imobiliariazanel.com.br

IMÓVEIS PARA LOCAÇÃO

APARTAMENTOS:

APTO - Suite master, 2 qtos, 2 salas c/ sac, coz semi mobiliada, lav, gar. Rua Pres. Kennedy, Ed Athenas..... R\$ 1.500,00 + cond

APTO - Suite, 2 qtos, sala/ copa c/ sac com churrasq, coz, lav, 2 vg gar. Av. Barão do Rio Branco eq Rua AntoninaR\$ 1.100,00 ã possui cond

APTO - Suite, um quarto, sala, cozinha, banheiro, área de serviço e 2 vagas de garagem, Rua Recife, CentroR\$ 900,00 não possui cond.

APTO - Suite, 2 qtos simples, sala, coz, lav, 1 vg gar. Rua Recife, Ed Charrua..... R\$ 700,00 + cond.

APTO - 2 quartos, sala, cozinha, banheiro, área de serviço e 1 vaga de garagem, Rua Recife, CentroR\$ 900,00 não possui cond.

APTO - 2 qtos simples, sala, coz, lav, 1 vg gar. Rua Siqueira Campos, Ed. Parati, São Cristóvão..... R\$ 700,00 + cond.

APTO - 1 Suite, sala, cozinha. 1 vaga de garagem, Ed Izabel, Rua Paraná esquina com Manoel Ribas..... R\$ 600,00 + cond.

APTO - 1 Suite, sala, cozinha. 1 vaga de garagem, Rua Recife, Centro.....R\$ 550,00 não possui cond.

APTO - 2 qts, bwc, sala, coz, lav e gar. Rua João Padilha, Res. Vogt, FAGR\$ 550,00 não possui cond

APTO - 2 qts, bwc, sala, coz, lav e gar. Av Torres, Ed. Torres, em frente a FAG R\$ 550,00 + cond

APTO - 1 qts, bwc, sala, coz, lav e gar. Av Torres, Ed. Torres, em frente a FAG R\$ 450,00 + cond

CASAS:

CASA MISTA- 2 quartos, sala, cozinha, bwc, área de serviço e garagem. Rua Romão Chrun, São Cristóvão..... R\$ 700,00

CASA MISTA- 2 quartos, sala, cozinha, bwc, área de serviço e garagem. Rua Manoel Ribas, centro..... R\$ 600,00

CASA MISTA- 2 quartos, sala, cozinha, bwc, área de serviço e garagem. Rua Pernambuco, Coqueiral..... R\$ 550,00

CASA ALVENARIA- 2 quartos, sala, cozinha, bwc, área de serviço e garagem. Rua Edson B. de Oliveira, Jd Itamaraty.R\$ 600,00

CASA ALVENARIA- 2 quartos, sala, cozinha, bwc, área de serviço e garagem, amplo terreno. Rua Luis Vianey Pereira, Maria Luiza, em Frente ao Abrigo São Vicente R\$ 900,00

SALA:

SALA COMERCIAL TÉRREA ESQUINA: Aprox 60 m², Coqueiral, Rua Pe Ricardo c/ Rua João Lili Clírico. R\$ 600,00

IMÓVEIS PARA VENDA

ÁREA RURAL- 15 alq. mecanizados, prox ao Show Rural, R\$ 2.600.000,00

ÁREA URBANA- 2050 m² na BR 467 prox ao trevo cataratas, com 1 barracão de 300 m² e casa de 150 m². R\$ 1.200.000,00

ÁREA RURAL- 2 alq. mecanizados, frente para BR 467, distrito de Sede Alvorada. R\$ 800.000,00

ÁREA RURAL- 10 alq. past, frente para BR, c/trevo de acesso, em Santa Maria prox. polícia Rod R\$ 600.000,00 (rec imóveis)

CONJUNTO DE IMÓVEIS- 4 Sobrados, 1 Apto e 2 Sls Com, R João Lili Cirico eq Padre Ricardo, Coqueiral.R\$1.800.000,00

SOBRADO -TOLEDO- com aprox. 240m2 e lote com aprox. 280m2, excelente acabamento, Vila Industrial.. R\$ 900.000,00

CASA ALVENARIA - 129.78 m², lote 480m2(12x40), R Carlos Chagas, Jd. Nova York R\$ 700.000,00

CASA MISTA - 130 m², lote 506,25 m2, R La Sale, São Cristóvão R\$ 280.000,00

CASA ALVENARIA ESQUINA- 120 m², lote 701m2, R Serra do Puruna, Morumbi R\$ 250.000,00

APTO Av. Torres, Fag, 1 qtos, sl, coz, banheiro, lav, aprox 55m2. R\$ 280.000,00

APTO Res Pinheiros, Country. 2 qtos, sl, coz, banheiro, lav..... R\$ 170.000,00

APTO Av. Torres, Fag, 2 qtos, sl, coz, banheiro, lav, aprox 72m2. R\$ 155.000,00

APTO Av. Torres, Fag, 1 qtos, sl, coz, banheiro, lav, aprox 55m2. R\$ 115.000,00

PRÉDIO RESIDENCIAL CENTRAL: Aprox. 1.070m2 de área construída e terreno de aprox.. 700m2, sendo 10 unid resid todas locadas, situado na Rua Recife, região central.R\$4.300.000,00

TERRENO- Rua Amazonas esquina com Tiradentes, Country, 800 m² (20x40) R\$ 800.000,00

TERRENO- Rua Guanabara, Pioneiros Catarinense, 450 m² (15x30) R\$ 300.000,00

TERRENO- Rua Ciro Monteiro, Brasília, 384 m² (12x32) R\$ 150.000,00

TERRENO- Rua Masuetto Frankilino Zanuzzo, Lot. Nova Veneza, 360 m² (12x30) R\$ 135.000,00

FONE/FAX (45) 3225-2595
Av. Brasil, 5904, 1º Andar, sala 04 - Centro - Cascavel/PR



GERSON PARANHOS

www.gersonparanhos.com.br CORRETOR DE IMÓVEIS

APARTAMENTOS/CASAS/SOBRADOS:

APARTAMENTO REGIÃO DA UNIPAR: REFORMADO, SEMIMOBILIADO, SUÍTE COM CLOSET + CLOSET, 2 QUARTOS, SALA, COZINHA, BANHEIRO E GARAGEM, QUITADO R\$ 250.000,00

CASA NO TROPICAL 125,00 M², LOTE 450,00 M², PROXIMO A BIG PÃO, SUITE + 2 QUARTOS E DEMAIS DEPENDÊNCIAS, R\$ 590.000,00

SOBRADO NO PARQUE SÃO PAULO: PROX. AO BANCO DO BRASIL, 134,00 M², SUITE + 2 QUARTOS, WC SOCIAL, COZINHA, SALA ESTAR E DE JANTAR, LAVABO, R\$ 380.000,00

CASA NO CANCELLI: ALV. 145 M², 2 QUARTOS, SALA, COZ. BANHEIRO, LAV., DEP. EMPREGADA, GARAGEM + EDÍCULA, LOTE 420,00 M²,RUA ALSIR DA MOTTA, 316 R\$ 380.000,00

CASA NO ACLIMAÇÃO 145,00 M², LOTE 600,00 M², RUA OTELO CELESTINO DE CASTILHOS, 621, ENTRE AS RUAS PRESIDENTE KENNEDY E RECIFE R\$ 297.000,00

CASA EM CONDOMINIO NA CLAUDETE: ALV. 3 QUARTOS, SALA, COZINHA, BANHEIRO, LAVANDERIA E UMA VAGA DE GARAGEM, RUA TUIUTI, 1225 R\$ 170.000,00

LOTES A VENDA:

ESQUINA PROXIMO A UNIPAR: 460,00 M², RUA RUI BARBOSA X SÃO LUIZ R\$ 520.000,00

ESQUINA NA FAG: 612,00 M² (17.50 X 35,00), RUA JOÃO CORREA COM ANÍBAL CURI, ESTUDA-SE TROCA POR SOBRADO R\$ 430.000,00

ESQUINA NO RESIDENCIAL TREVISO: 700,00 M² (20,00 X 35,00), R\$ 400.000,00

VALE DO SOL (REGIÃO DO PARQUE VERDE), 399,00 M², 14,00 X 28,50 R\$ 310.000,00

JD. PALMEIRAS: LOTE 560 M² (14 X 40), C/ DUAS CASAS PEQUENAS LOCADAS R\$ 260.000,00

ESQUINA NO SANTA CRUZ: 457,00 M², (15,00 X 30,50), PROXIMO AO COLÉGIO E POSTO DE SAÚDE, RUA TXIKAOS X TINGUIS R\$ 240.000,00

CIDADE VERDE: 360,00 M², SENDO 14 METROS DE FRENTE RUA JATOBÁ R\$ 210.000,00

PARQUE MORUMBI: 527,00 M², SENDO 16,35 DE FRENTE, PROX, AO COLÉGIO R\$ 160.000,00

LOTE VALE DO SOL: 355,00 M² RUA OTELO CELESTINO, 623 ..R\$ 160.000,00

MIRANTE: 200,00 M², RUA ERVAL, ÓTIMA VISÃO PARA A CIDADE R\$ 70.000,00 + PARCELAS OU QUITADO R\$ 140.000,00

Rua Souza Naves, 4150 - abaixo do Itaú **Fone 3225.2540 - 9972.3834 - 8403.0652**



BRISA IMÓVEIS
Rua Souza Naves, 3983, 5º andar - Ed. Lince
Telefone: (45) 3225-3399 - 9972-3399

IMÓVEIS A VENDA:

SOBRADO JD CRISTAL: semi mobiliado, 1 suite c/ clouse, 2 quartos, 3 salas, escritório, lavabo, edícula com churrasqueira garagem para 3 carros. Rua Humberto de Campos R\$ 850.000,00

ACEITA-SE IMOVEL DE MENOS VALOR

SOBRADO CENTRO: 1 suite, 2 quartos, sala p 2 ambientes, cozinha, lavanderia, churrasqueira, garagem p / 2 carros. Rua Manaus..... R\$ 450.000,00

ACEITA-SE PERMUTA EM LONDRINA

TERRENOS:

1 QUADRA NA AV BRASIL 5.005,00M² COM 3283,00m² área construída
Financia em até 60 pagamentos

CONDOMÍNIO BRISA DO LAGO 600,00M²:

Rua Rui Barbosa próximo a Unipar 16x38=608,00m² R\$ 500.000,00

Rua Pernambuco de Esquina - Centro 20x40=800,00m² R\$ 1.100.000,00

Rua Pres. Kennedy de Esquina - Centro 40x40=1.600,00m² R\$ 2.290.000,00

Rua São Paulo - Centro 17x45 - 765,00m² R\$ 850.000,00

Rua Arthur Nisio de Esquina - Centro 40x40=1.600,00m² R\$ 1.700.000,00

Rua Salgado Filho - Centro 12.5x55.00=687,50 R\$ 470.000,00

Rua Vitoria de Esquina - Centro 38x26,78=1.261,20m² R\$ 1.300.000,00

Rua Jose Elias - Coqueiral - 25x56,50=1.412,5m² R\$ 750.000,00

Rua administração de Esquina - Faculdade 2045m² R\$ 1.300.000,00

Rua Teodora Sampaio - Pq São Paulo R\$ 350.000,00

TERRENOS INDÚSTRIAS BRs 277/ 369/ 467:

19 alqueires mecanizados em São João 3 km da Br 277..... R\$ 2.000.000,00



Presença imóveis

CRECI J04494

Rua Pres. Juscelino Kubitschek, 1221, Coqueiral Cascavel - PR
FONES (45) 3096-2020 / 9905-1162



ED. HILÁRIO FELIPE EFFGEN

Localizado na RUA PRESIDENTE KENNEDY com 1 SUÍTE + 2 QUARTOS / 2 VAGAS DE GARAGEM. Valor: R\$ 300.000,00



IMAGENS ILUSTRATIVAS DA FACHADA



ED. WESTPARK
APARTAMENTOS:
A PARTIR DE
R\$ 97.534,05

VOCÊ PRECISA DE MOMENTOS QUE
FAÇAM SEU DIA VALER A PENHA.

Depois de um longo dia, nada melhor do que um lugar para relaxar. É por isso que você precisa de momentos especiais que te façam esquecer a rotina.



IMOBILIÁRIA DESTRO

CRECI 14114

F: 45.3038.6464 / 9972.0213 / 9972.0172

Endereço: Rua Paraná, 1803

e-mail: destro.imobiliaria@gmail.com

www.imobiliariadestro.com.br

Representante autorizado:

DESTAQUE DA SEMANA

APTO NO COUNTRY ED. FLOR DE LÓTUS - Rua Voluntários da Pátria, próximo à Igreja São João Batista 2º andar, 180 m² total 1 suíte e 2 quartos, sala estar jantar, cozinha lavanderia, sac c/ churrasq, condomínio baixo, piscina, 2 vagas **De R\$ 550.000,00 por R\$ 440.000,00**

APARTAMENTO EDIFÍCIO SLENDORE - Apartamento com 154,48 m² Rua Pedro Ivo em frente à Igreja São João Batista, Country, com 1 suíte, 2 quartos, sala estar, jantar, cozinha, lavanderia, 02 vagas garagem..... **R\$ 520.000,00 por R\$ 495.000,00. Entrada parcelada e restante financiamento.**

CASA ESQUINA - 14 NOVEMBRO - R. Apare. dos Portos, 116,37m²-2 quartos, sala de estar/jantar, coz., 2bwc, garagem c/ lav. e dep. terreno 225 m²..... **R\$ 200.000,00**

MORADAS CASCAVEL - terreno com 102 m² casa com 48 m² Cond. Fechado. Com 2 quartos cozinha, lavanderia, sala 1 vaga. Aceita casa maior valor..... **R\$ 115.000,00**

SUPER - EDIFÍCIO SALVADOR DALI - COUNTRY 120 m² 1 suíte e 2 quartos, sala de estar, jantar, cozinha e lavanderia, sac, chur, elevador e 1 vaga..... **A partir de R\$ 250.000,00**

SOBRADO ESQUINA TROPICAL R. Fagundes Varela-- 241,65 m² 1 suíte, 3 quartos, bwc social, 3 salas, cozinha, lav., lav. 2 garagens, edic. chur. e pis..... **R\$ 770.000,00**

CASAS - Minha casa Minha vida

CASA NO JARDIM BARCELONA- Rua Olviedo, 957 com 50m²-2quartos,sala,coz., BWC., 1vaga **R\$ 125.000,00.**

CASA RESIDENCIAL VILA GRAMADO - Rua Paranaguá - 52 m², 03 qtos., sala e coz. conjugadas, bwc e 01 vaga **R\$ 150.000,00.**

SOBRADOS

CONDOMÍNIO SOBRADOS PARQUE SÃO PAULO - Rua Quintino Bocaiuva -Excelente acabamento (110m² privativos) - Condomínio Fechado - 01 suíte, 01 quarto com closet, 01 quarto, sala estar, sala jantar, lavabo, cozinha, lavanderia, chur., 02 vagas de garagem" - **R\$ 330.000,00.**

SOBRADO CENTRO - R. Nereu Ramos - próx. Shopp. JL (176m²) -1s., 02 q., bwc, sala de tv, sala de estar/jantar, coz., edic. com chur, lav..... **R\$ 450.000,00.**

SOBRADO JD. NOVA YORK GEMINADO Cond. SÃO MURIEL - R. Raposo Tavares- 136,35m²- 1 suíte, 2 quartos, sala de estar/jantar, coz. 2 vagas **R\$ 460.000,00**

SOBRADO NA NEVA - - Rua M. Rondon-1 suíte, 2q, sala de estar/jantar,coz., a/serv., churrasq, 4 vagas, sobra terreno.....**R\$780.000,00**

IDEAL PARA CLÍNICAS - SOBRADO NO CENTRO -Próximo à GASTROCLÍNICA-Rua Antonio Alves Massaneiro - Terreno 870m² - imóvel com 357m² - "suíte, 03 quartos, sala estar, jantar, cozinha, lavanderia, dependência de empregada com bwc, edícula com churrasqueira, piscina" **R\$ 1.490.000,00**

CASAS

SÃO CRISTOVÃO-Rua. Estilac Leal, 806- casa 120m²-3 quartos, sala ,coz., 2vagas, lavand., Terreno 455,23m² **R\$ 310.000,00.**

CASA CANADÁ - JARDIM CANADÁ - Rua Canoas, 247 - terreno 536,69 m²casa com 79,26 m² ACEITA IMÓVEL MENOR VALOR **R\$ 320.000,00.**

PARQUE SÃO PAULO - R. Joaquim Távora - Terreno 402 m² - Casa 110 m² - 01 suíte, 02 quartos, sala de estar, cozi., lav., bwc, garagem, sobra de terreno **R\$ 350.000,00.**

SANTA CRUZ - Rua Juruna, 1339- terreno com 390m²- tem duas casas uma com 99m² e a outra com 65m²..... **R\$ 350.000,00.**

PARQUE SÃO PAULO- Rua Carlos de Carvalho em frente parque Tarquinio. 2 suítes, 2 quartos, estar, jantar, coz, lavand. Terreno 297 m² **R\$ 380.000,00.**

PARQUE SÃO PAULO - Rua Cuiabá - "Terreno 537 m² - Casa 160 m² - 01 suíte, 02 quartos, bwc, sala de estar, sala de jantar, cozinha, lavanderia, escritório/quarto, 04 vagas de garagem, sobra de terreno"..... **R\$ 420.000,00.**

BOM NEGÓCIO - 3 casas no SÃO CRISTOVÃO - Rua Antonina-Área const. 310,85m²(3 casas)- terreno com 715m²..... **R\$ 490.000,00**

PARQUE SÃO PAULO- R. Carlos de Carvalho- 2 suíte, 2 quartos , sala de estar, cozinha lavanderia, Terreno com 297m² **R\$ 450.000,00.**

CASA no NOVO MILÊNIO - R. Arlindo Carelli, 1037-187m²- 1 suíte , 2 quartos, sala de estar e jantar conj., cozinha, área de serviço, churr., 3 vagas..... **R\$ 530.000,00.**

COQUEIRAL - Rua Flamboyant- 155 M²-1 suíte, 3 quartos, sala de estar, sala de TV, escritório,cozinha, depósito, chur., piscina aquecida2 garagens..... **R\$ 870.000,00.**

CASA JD. NOVA ITALIA - terreno com 600 m² 15x40 casa com 130 m² com 1 suíte 1 quarto, sala estar/jantar, coz, lav, 2 vagas edic. c/ churr **R\$ 995.000,00.**

TERRENOS

LOTES EM GUARANIQUÊ - LOTEAMENTO PARIS com 300m² - lotes urbanos , com toda infra estrutura **a partir de R\$ 49.800,00**

TERRENO NO CENTRO - Rua Natal - (600m²) - (Preservação Permanente) **R\$ 40.000,00.**

TERRENO 375 m² COND. VIVER EM FLORES - terreno 15x25 a 1.500m do trevo de Boa Vista da Aparecida..... **a partir de R\$ 50.000,00.**

TERRENO COM 1500 m² COND. PARAISO DO SOL - Boa Vista da Aparecida **R\$100.000,00.**

TERRENO COM 1.848,19 m² MARINAS DOCE VIDA BOA VISTA DA APARECIDA **R\$150.000,00.**

MEIO LOTE NA NEVA- Rua Marechal Rondon, 594- com 180m²(6x30) meio terreno **R\$150.000,00.**

LOTE NO JD. VENEZA - Rua Ivai, 152- Terreno 12 x 30 = 360 m². Com duas casas :1 de alvenaria e uma de madeira **R\$ 165.000,00.**

LOTE NA FAG - R. João Kuloski- 525 m²..... **R\$ 280.000,00.**

LOTE NA FAG- Rua Amarildo Passos- 600 m² **R\$ 320.000,00.**

CANCELLI - Rua Osvaldo Crus, 3423- terreno com 14x40 = 560 m² **R\$ 420.000,00.**

TERRENO TREVISÓ Rua Farenza, 610- terreno com 15x40= 600m² Valor: **R\$ 380.000,00.**

CANCELLI- Rua Belém, 744- terreno com 15x49 = 735 m² **R\$ 580.000,00.**

TERRENO AO LADO COLÉGIO MARILIS- com 600 m² 15 x 40 com 3 casas mistas **R\$ 750.000,00.**

LOTEAMENTO AUTODROMO - Marginal BR 277 - 3.250m² **R\$ 980.000,00.**

LOTE CARAVELLE- Rua Vicente Machado com 1000 m² 20 x 50 com 4 casas de madeira..... **R\$ 1.300.000,00**

LOTES NO TROPICAL Quadra 21 - 16 terrenos juntos Final da Rua Manaus (7500 m²) **R\$ 5.600.000,00.**

RECANTO TROPICAL: Meia Quadra em frente Unipar (6.188 m²) **R\$ 11.500.000,00.**

12 TERRENOS JUNTOS PIONEIROS CATARINENSE - Imóvel Comercial estrutura de Motel, e Casa Residencial - Área total de 7.008 mts..... **R\$ 6.835.000,00.**

CONSÓRCIOS RODOBENS

COMECE 2016 COM TODA SEGURANÇA. GARANTA SUAS CONQUISTAS COM O PLANEJAMENTO DO CONSÓRCIO.

Planos de IMÓVEIS Parcelas de R\$ 514,78 em até 180 meses pra pagar. FGTS como lance.

Planos de CARROS Parcelas de R\$ 485,84 em até 72 meses pra pagar. Crédito de R\$ 28.360,00

FAZENDAS E CHÁCARAS

PROCURANDO UMA FAZENDA - CONSULTE-NOS - TEMOS VÁRIAS ÁREAS NA REGIÃO.

GUARANIQUÊ - Linha Bornani- 10,5 alqueires, planta 8 alqueires, 8 açudes..... **R\$ 600.000,00**

GUARANIQUÊ - Zona Rural- 37,5 alqueires, Planta 22 alqueires.pode ampliar para 25 reforestamento de Eucalipto, reserva 7,5 alqueires **R\$ 2.100.000,00**

COMERCIAL

PARA INVESTIDOR - PRÉDIO COMERCIAL AO LADO DA CATEDRAL E HOTEL COPAS VERDES - com 898, 18 m² de área construída, com 3 PAVIMENTOS - 15 KITINETES ALUGADAS e 02 salas comerciais térreas **R\$ 2.100.000,00. ACEITA NEGOCIAÇÃO.**

SALA COMERCIAL TERREA - Av Toledo 1144 Próx Posto São Gabriel com 30 m²..... **R\$ 120.000,00.**

SALAS COMERCIAIS - ED. UNIQUE OFFICE- com 100,61 m² na Rua Minas Gerais próx Hosp. Dos Olhos a partir de..... **R\$ 345.480,86**

APARTAMENTOS

NOVO MILÊNIO - ED. DOM GREGÓRIO - ,916- 3º andar- 70m²- 2 quartos, sala e cozinha conjugados, área de serviço, 1 vaga **R\$ 155.000,00**

APARTAMENTO NUREMBERG Rua Manaus, 2074- Térreo Bl. A- Frente-98,61m²- 2 qu., sala de estar /jantar, coz. área de serviço , 1 vaga **R\$ 175.000,00.**

APARTAMENTO GARDEN CLUB - Cancelli- 1 su. 2 qu., sala estar, jantar, cozi., lav, 1 vaga. Pisc.Play Ground, Quadras Quiosques, Acad. **a partir de R\$ 239.800,00.**

CENTRO- ED. RUI BARBOSA- Rua Rui Barbosa-2q, sala, coz., 1 gar., Aptos 1203 e 602 **R\$ 240.000,00.**

APTO ED. RIO DA PRATA, Rua Uruguai,423-2º andar-88,97m². 3 quartos, BWC, sala de estar/jantar, coz., área de serviço, 1 vaga Semi Mobilado **R\$ 248.000,00**

CENTRO- ED RUI BARBOSA-Rua Rui Barbosa- 2 quartos, sala, cozinha e BWC mobilados,1 garagem. Aptos 803 e 1003 **R\$ 250.000,00**

CENTRO- ED. ANGELA - Rua Paraná- 119,64 m²-2 quartos, sala de estar/jantar, BWC, área de serviço, 1 garagem **R\$ 249.000,00.**

CENTRO - ED. VALENCE Rua Mal C. Rondon próximo ao IDEAL com 108,62 m² 2 quartos 1 vaga **a partir de R\$ 255.260,83**

CENTRO - ED. VALENCE Rua Mal C. Rondon próximo ao IDEAL com 121,27 m² 1 suíte e 1 quarto quartos 1 vaga **a partir de R\$ 285.004,51**

CENTRO - ED. VALENCE. Rua Mal C. Rondon próximo ao IDEAL com 145,46 m² 3 suítes 2 vaga **a partir de R\$ 584.162,70**

PACAEMBU - ED. GRAND CLUB- Rua Bartolomeu Gusmão-11,75m² -A VISTA COM DESCONTO a partir de **R\$ 305.690,00**

APARTAMENTO ALEXANDRIA- Centro - 106 m² total 69,48 m² priv. 1 suíte, 1 qu, sala estar/jantar sac churra, 1 vaga **a partir R\$ 307.958,40.**

APARTAMENTO ED VITA REALE- Antonina- com 1 suíte 2 quartos, sac. c/ churr., coz. Lav. 1 ou 2 vagas, com 140 m² **a partir de R\$ 373.834,00.**

APTO ED. VILLAGIO REALE - Rua São Luiz - com 168 m² com 1 sui. 2 quartos,estar,jantar, coz, lav, 2 vagas **a partir de R\$ 471.078,36**

NEVA - Ed. CURITIBA - com 1 suíte e 1 quarto sala estar jantar, coz., sac c/ churr. 1 vaga **a partir de R\$ 300.960,00**

NEVA - Ed. CURITIBA - com 1 suíte e 2 quartos sala estar jantar, coz., sac c/ churr. 2 vagas **a partir de R\$ 414.091,00**

CENTRO - ED. VALPARAÍSO -Centro - Aptos. 1 suíte e 2 quartos com 1 vaga 95,18 m² de área útil **de R\$ 430.000,00 por R\$ 399.000,00.**

CENTRO - ED. VALPARAÍSO - Centro - Aptos. 1 suíte e 1 quarto com 1 vaga 65,40 m² de área útil **por R\$ 319.000,00.**

CENTRO - ED. TULIPA - R. Paraná- 165m²-9º andar -1 s., 2 q., sala de estar/jantar, coz., lav, sac. c/ churrasq. 2 vagas **R\$ 435.000,00**

APTO ED. MONTE REAL - Centro- 178 m² total, 133 m² área útil, 1 su., 2 qu., sala estar/jantar, cozinha, lav, dep empreg, 1 vaga, 2 elevadores, port. 24 hs **R\$ 450.000,00.**

APTO. ED. LA FELICITA - Rua Mato Grosso com 222,14 m² com 1 suíte 2 quar, estar, jantar, coz, lav, 2 vagas, áreas de lazer **a partir de R\$ 684.018,55**

CENTRO - ED. BELLE MAISON - R. Mato Grosso - 8º andar - "01 s. c/ hidro e closet, 01 s. simples, 02 q., sala de estar, sala de jantar sacada c/ chur. fechada com vidros, lavabo, sala de tv, cozinha, lav., e 02 vagas **R\$ 765.000,00.**

ALUGUEL

APTO RUA PARANÁ em frente Geração Veículos- próximo ao São Lucas com 2 quartos, sala estar jantar, cozinha lavanderia, 1 vaga, peças grandes **R\$ 800,00.**

SALA COMERCIAL NA RUA PARANÁ próximo ao Hosp. São Lucas - térrea com 80 m² de frente para Paraná **R\$ 1.500,00.**



"Confie para nós a administração e venda de seu imóvel"

VENDAS

TERRENOS PARA VENDA

TERRENO BR 467, LOTEAMENTO JARDIM ALVORADA MEDINDO 1525,00 M..... VALOR R\$ 750.000,00

TERRENO RUA CIPRESTE, CONDOMÍNIO PORTAL DO VALE, PARQUE VERDE MEDINDO 2.036,79 M2 VALOR R\$ 700.000,00

TERRENO RUA JOÃO KULOSKI, LOTEAMENTO FAG MEDINDO 525,00 M2 VALOR R\$ 280.000,00

TERRENO RUA AMARILDO PASSOS, LOTEAMENTO FAG MEDINDO 600,00 M2 . VALOR R\$ 320.000,00

CASAS PARA VENDA

CASA: RUA TARQUINIO JOSLIN DOS SANTOS, 694 JARDIM MARIA LUIZA - 02 SUITES, 04 QUARTOS, 05 BWC'S, COZINHA, ÁREA DE SERVIÇO, 04 VAGAS DE GARAGENS (MEDINDO 320,00 M2) VALOR R\$ 1.050.000,00

CASA: RUA ENGENHARIA, 645 JARDIM UNIVERSITÁRIO - 01 SUITE, 02 QUARTOS, SALA, BWC SOCIAL, COZINHA, ÁREA DE SERVIÇO, 01 VAGA GARAGEM (MEIA QUADRA DA UNIOESTE) VALOR R\$ 320.000,00

APARTAMENTOS PARA VENDA:

ED. BREMEN 2º ANDAR: RUA PIO XII, nº 1723 - 01 SUITE, 02 QUARTOS, SALA, COZINHA, BWC SOCIAL, ÁREA DE SERVIÇO, 01 VAGAS DE GARAGEM VALOR R\$ 199.500,00

LOCAÇÃO

LOCAÇÃO KITINETES:

RES. GABARITO - KITINETE: RUA DO FEITOR, 65 FACULDADE - 01 QUARTO, SALA/COZINHA, BWC, LOCAL PARA ESTACIONAMENTO ÁREA COM CHURRASQUEIRA..... VALOR R\$ 330,00 A 360,00

LOCAÇÃO APARTAMENTOS:

ED. RUI BARBOSA, AP. 1303 13º ANDAR: RUA RUI BARBOSA ESQUINA COM A RUA PERNAMBUCO - 02 QUARTOS, BWC SOCIAL, SALA EM 02 AMBIENTES, COZINHA, ÁREA DE SERVIÇO, 01 VAGA DE GARAGEM VALOR R\$ 1000,00

ED. RUI BARBOSA, AP. 903 13º ANDAR: RUA RUI BARBOSA ESQUINA COM A RUA PERNAMBUCO - 02 QUARTOS, BWC SOCIAL, SALA EM 02 AMBIENTES, COZINHA, ÁREA DE SERVIÇO, 01 VAGA DE GARAGEM VALOR R\$ 1000,00

ED. JK, AP. 201 2º ANDAR: RUA JUSCELINO KUBITCHEK, 1207 - 02 QUARTOS, BWC SOCIAL, SALA EM 02 AMBIENTES, COZINHA, ÁREA DE SERVIÇO, SACADA COM CHURRASQUEIRA, 01 VAGA DE GARAGEM VALOR R\$ 800,00

SOBRADO E CASA PARA LOCAÇÃO:

CASA FUNDOS. RUA LONDRINA, 2468 03 QUARTOS, BWC SOCIAL, SALA, COZINHA, ÁREA DE SERVIÇO, 01 VAGA DE GARAGEM..... VALOR R\$ 550,00

SALAS COMERCIAIS PARA LOCAÇÃO

SALA COMERCIAL RUA: SETE DE SETEMBRO, Nº 2.858 CENTRO VALOR R\$ 1.000,00

SALA COMERCIAL ED. FELIPE ADURA, SALA 305B RUA: ANTONIO ALVES MASSANEIRO, Nº 154 VALOR R\$ 400,00

SALA COMERCIAL RUA: SETE DE SETEMBRO, Nº 3034 ED. EMILIA SARAIVA SALA, 61 CENTRO VALOR R\$ 550,00

SALA COMERCIAL AV. BARÃO DO CERRO AZUL, 866 VALOR R\$ 1.800,00

PRÉDIO COMERCIAL COM 400 M2 RUA: CARLOS GOMES ESQUINA COM A RUA RIO DE JANEIRO VALOR R\$ 4.500,00

SALA COMERCIAL RUA: RIO GRANDE DO SUL, Nº 1026 CENTRO COMERCIAL BELLA CITÁ..... VALOR R\$ 3.400,00

TERRENO PARA LOCAÇÃO

TERRENO AV. BRASIL, PROXIMO A RUA JK. VALOR R\$ 3.500,00

Rua RECIFE, 659 - CENTRO - CASCAVEL/PR
Fone: (45). 3224.2825 - www.imobiliariadk.com.br



CONSTRUTORA
B4

www.b4construtora.com.br

45.3035-2060

CURITIBA RESIDENCE

PRONTO PARA MORAR!

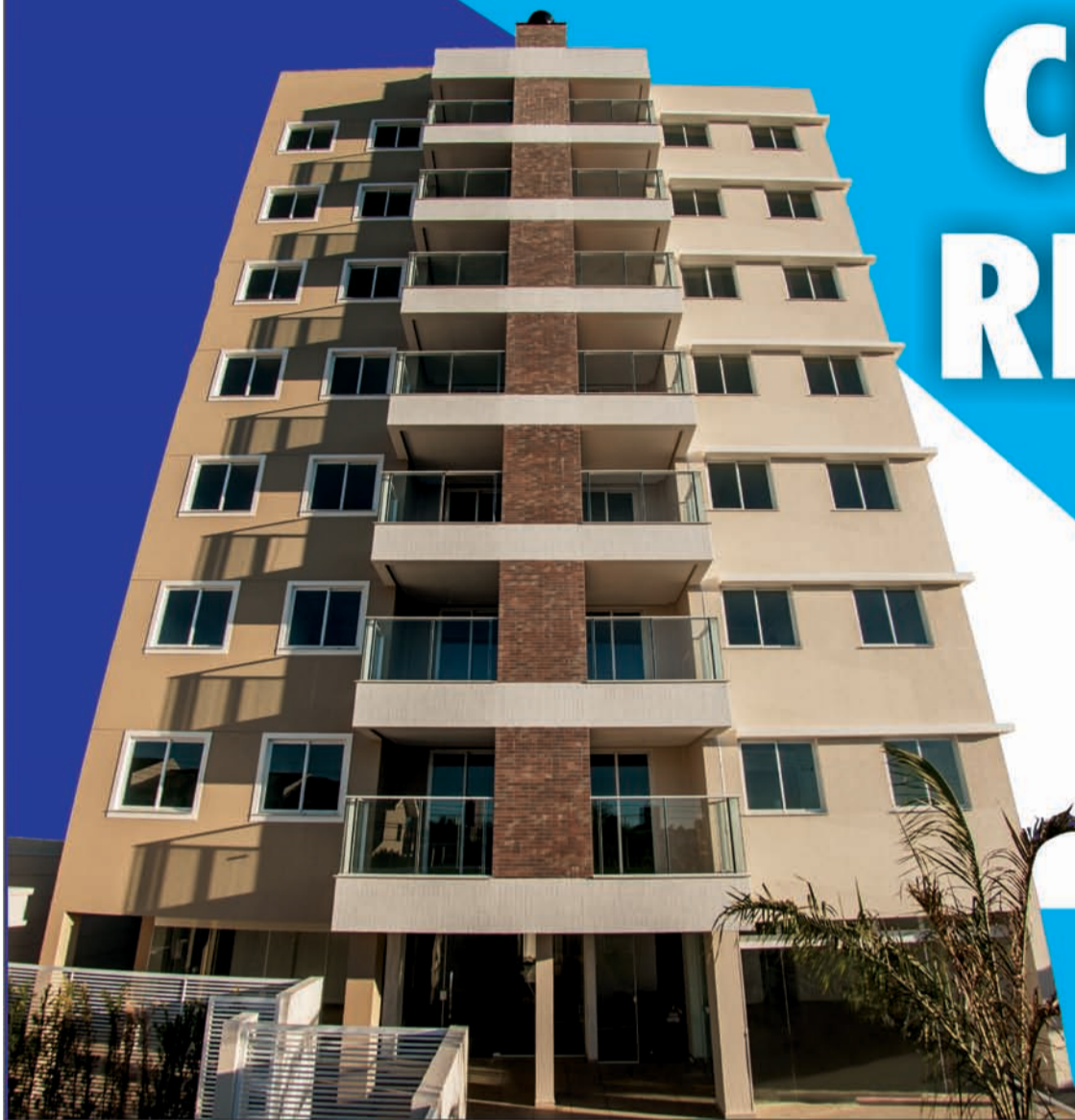

**ÓTIMA LOCALIZAÇÃO
NO BAIRRO NEVA!**

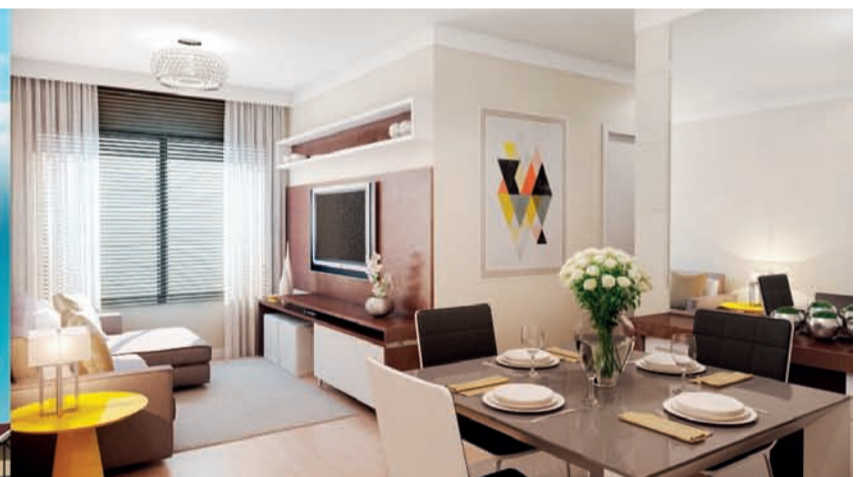

RESIDENCIAL
ROSENGARTEN

RUA 1º DE MAIO, 195 | NEVA

2 DORMS.
90M2

3 DORMS.
120M2

VISITE
APARTAMENTO
DECORADO

2 E 3
DORMITÓRIOS
COM 1 OU 2 VAGAS
DE GARAGEM



Central de Vendas:

(45) 3038.1515

(45) 9112.1515

vendas@krum.com.br

www.krum.com.br



Curta nossa Fan Page e compartilhe as novidades.

Fique por dentro dos lançamentos do mercado imobiliário, com conteúdos sempre atualizados.



APARTAMENTOS EM CONSTRUÇÃO

= ED. ELEGANCE. APTOS - Rua Dom Pedro II esq. Mato Grosso - CENTRO. - R1 - 16.347 - 2013

(02 APTº POR ANDAR), Com (240,02 vagas de garagem) - 01 suíte, 02 quartos, bwc social, sala p/ 2 ambientes c/, churrasqueira, lavabo, cozinha, área de serviço, bwc, área comum com piscina, salão de festa com espaço gourmet, Hall decorado, cameras segurança, medidor água individual poço artesiano. (LANÇAMENTO).

= ED. PRIVILEGE. APTOS - Rua Mato Grosso - CENTRO. - R1 - 062.178-2010

(02 APTº POR ANDAR), Com (294,31M² 02 vagas de garagem), 01 suíte máster, closet, 02 suítes, sala estar / jantar / espaço gourmet, sacada, lavabo, cozinha, lavanderia, dep. de empregada - Área comum c/ piscina adulto, piscina infantil, deck, Play Ground, fitness, sauna mini-quadra, salão de festas, cozinha gourmet, churrasqueira, sala de jogos, bicicletário.

= ED. INFINITY. APTOS - Rua Mato Grosso - CENTRO. - R1 - 44.306 - 2011

(04 APTº POR ANDAR), Com (164,271M²) 02 vagas de garagem) - 01 suíte, 02 quartos, Bwc social, sala p/ 2 ambientes c/ churrasqueira, cozinha, lavanderia. Área comum Hall decorado, salão de festa, espaço gourmet, churrasqueira, playground, quadra poliesportiva, poço artesiano.

= ED. SPLENDORE. APTOS - Rua Pedro Ivo - CENTRO. - R1 - 75.770 - 2012

(04 APTº POR ANDAR), Com (154,488,02 vagas de garagem) - 01 suíte, 02 quartos, Bwc social, sala p/ 2 ambientes c/ churrasqueira, cozinha, lavanderia. Área comum Hall decorado, salão de festa c/ cozinha, sala de jogos, piscina c/ deck, churrasqueira, poço artesiano.

= ED. ABSOLUTE. APTOS - Rua Carlos de Carvalho - CENTRO. - R1 - 79.563- 2014

(06 APTº POR ANDAR) - (DUAS OPÇÕES DE PLANTAS), 02 quartos, Bwc social, sala / cozinha / lavanderia, vaga de garagem. Área comum Hall decorado, 03 elevadores, salões de festa, churrasqueira e outros atrativos. EXCELENTE LOCALIZAÇÃO.

APARTAMENTOS

= ED. COUNTRY VILLE RESIDENCE. APTOS - R. Jorge Samways. - FOZ DO IGUAÇU - R2 - 6012 - 1998

Com 425,312M², c/ 03 vagas de garagem - 256,441m² c/ 03 vagas de garagem 240,0748m² c/ 2 vagas de garagem - 227,336m² c/ 02 vagas de garagem.

= ED. PORTO GENOVA. APTO 500 - Av. Visconde de Guarapuava, 4629 - CURITIBA - PR.

Com 602,02. 01 suíte máster (closets e bwcs feminino/masculino), 02 suítes, terraço, rouparia, home Office, área social ampla c/ hall(galeria), sala jantar, cristaleira, living integrado ao estar íntimo/ jardim de inverno, lavabo, copa c/ estar, churrasqueira (individual, cozinha espaçosa, lavanderia c/ quarto de secagem e varal, 02 dep. de empregada, 04 vagas de garagem, depósitos

= ED. ATLANTA. APTO 302 - Rua Pernambuco esq. c/ Salgado Filho - CENTRO.

Com 184,02. 01 suíte, 02 quartos, Bwc social, sala p/ 2 ambientes, cozinha, área de serviço, 02 vagas de garagem. R\$450.000,00.

= ED. CASA BLANCA. APTO 100 - Rua Mato Grosso, 1966 - CENTRO.

Com 192,38M². 01 suíte, 02 quartos, Bwc social, sala p/ 2 ambientes, lavabo, sacada, cozinha, lavanderia, dep. de empregada, 02 vagas de garagem, (armários 2 quartos e cozinha - tanque - pisos laminado / cerâmica). R\$ 420.000,00.

= ED. CASA BELLA. APTO 302 (DUPLEX) - R. Mato Grosso, 2002 - CENTRO.

Com 274,02. 01 suíte c/sacada (fechada blindex), 02 quartos, bwc social, sala Tv sala p/ 2 ambientes c/ sacada (fechada blindex), lavabo, cozinha c/ armários, lavanderia, dep. de empregada, 02 vagas de garagem. R\$650.000,00.

= ED. GEMINI II. APTO 15º ANDAR - Rua São Paulo, 789 - CENTRO.

Com 240,02. 01 suíte máster, 02 quartos, Bwc social, sala p/ 2 ambientes c/ sacada, lavabo, sala jantar c/ sacada e churrasqueira, cozinha, lavanderia, dep. de empregada, 02 vagas de garagem. R\$750.000,00.

= ED. IMPERATRIZ. APTO - Rua Olavo Bilac, 1319 - CENTRO.

Com 257,02. 01 suíte máster, 03 quartos, Bwc social, sala p/ 3 ambientes c/sacada fechada Blindex, lavabo, cozinha, lavanderia, dep. de empregada, depósito, 02 vagas de garagem. (APTO MOBILIADO- AR SPLIT - PISO LAMINADO E GRANITO). R\$ 850.000,00.

= ED. MILÃO. APTO 302 - Rua Paraná, 5319 - CENTRO

Com 106,2M². 02 quartos, bwc social, sala p/ 2 ambientes c/ sacada, cozinha (mobiliado/ eletrodomésticos), lavanderia, 01 vaga de garagem. R\$ 300.000,00.

= ED. RESID. ROSEMOUNT APTO 1303 - Rua Pernambuco, 1364 esq. - CENTRO.

Com 295,02. 01 suíte máster, 02 suítes, sala tv, sala jantar c/ sacada e churrasqueira, lavanderia, Bwc de serviço, 02 vagas de garagem individuais. R\$950.000,00, (aceita imóvel até R\$450.000,00).

= ED. GEMINI II. APTO 16º ANDAR - Rua São Paulo, 789 - CENTRO.

Com 240,02. 01 suíte máster, 02 quartos (um c/ armário), Bwc social, sala estar c/ armário c/ sacada, lavabo, sala jantar c/ armário, sacada c/ churrasqueira / pia, cozinha, lavanderia dep. de empregada, 02 vagas de garagem. (suíte c/ armário, cozinha e lavanderia. c/ armários). R\$680.000,00.

= ED. RESID. ROSEMOUNT APTO 901 - Rua Pernambuco, 1364 esq. - CENTRO.

Com 296,26M². 01 suíte máster, 02 suítes, sala estar, lavabo, sala estar / jantar c/ espaço gourmet, cozinha, lavanderia, Bwc de serviço, 02 vagas de garagem. R\$ 750.000,00,

= ED. NUREMBERG. APTO 17 BL C - Rua Manaus, 2074 - CANCELLI.

Com 134,21,02. 03 quartos, Bwc social, sala p/ 2 ambientes, cozinha e lavanderia, 02 vagas de garagem.

= ED. ALTO LEBON. APTO - Rua Rio de Janeiro, 956 - CENTRO.

Com 149,02. 01 suíte, 01 quarto, Bwc social, sala p/ 2 ambientes c/ sacada churrasqueira / pia, cozinha (mobiliada), lavanderia, 02 vagas de garagem. R\$400.000,00.

= ED. QUINTO ANDREIS BLA. APTO 103 - Rua Theodoro Sampaio, 458 esq. Souza Naves - PQ. SÃO PAULO

Com 104,01M². 01 suíte, 01 quarto, Bwc social, sala p/ 2 ambientes c/ sacada e churrasqueira/pia, cozinha, lavanderia, 01 vaga de garagem.

= ED. QUINTO ANDREIS BLB. APTO 103 - Rua Theodoro Sampaio, 458 esq. Souza Naves - PQ. SÃO PAULO

Com 91,50M². 02 quartos, Bwc social, sala p/ 2 ambientes c/ sacada e churrasqueira

/pia, cozinha, lavanderia, 01 vaga de garagem.

= ED. GERALDO MARQUES SARAIVA - (COBERTURA DUPLEX - MOBILIADO). Rua Mato Grosso, 1789 - CENTRO.

Com 366,39M². 01 suíte c/ closet/ sauna, escritório, salão de jogos, Bwc social, sala jantar, cozinha, lavanderia, salão de festa amplo, 04 vagas de garagem. R\$1.800.000,00.

= ED. SHERATHON, APTO - Rua Rio de Janeiro, 1626 - CENTRO.

Com 100,23M². 03 quartos, Bwc social, sala estar / jantar c/ sacada, cozinha, lavanderia, 01 vaga de garagem. R\$250.000,00.

= ED. PRIVILEGE I. APTO 6º ANDAR - Rua Mato Grosso, 2687 - CENTRO.

Com 304,14M². 01 suíte máster c/ closet, 01 suíte, salas - espaço gourmet, lavabo, cozinha, lavanderia, 02 vagas de garagem. R\$1.200.000,00 (MOBILIADO).

= ED. NANAI RESIDENCE. APTO 206 - Bloco Vila Anchova - PORTO DE GALINHAS - PE.

Com 60,02. 01 suíte, 01 quarto, Bwc social, cozinha, sacada, espaço Gourmet. R\$650.000,00.

= ED. SALGADO FILHO, APTO 101 - Rua Salgado Filho, 3253 - CANCELLI.

Com 160,90M². 01 suíte, 02 quartos, Bwc social, sala p/ 2 ambientes - sacada e churrasqueira, cozinha, área de serviço. 02 vagas de garagem.

= ED. VALENTINA, APTO 2º ANDAR - Rua Antonina, 2464 - CENTRO.

Com 156,50M². 01 suíte c/ sacada, 01 quarto, Bwc social, sala estar / jantar c/ sacada, cozinha, lavanderia. 01 vaga de garagem. R\$500.000,00

= ED. FILADELPHIA. (COBERTURA) - Rua Rio de Janeiro, 1110 - CENTRO.

Com 750,02. 02 suítes, 02 demi-suítes, sala estar, sala jantar c/ churrasqueira, lavabo, copa, cozinha, lavanderia, dep. de empregada, 06 vagas de garagem. (salão de festa c/ churrasqueira - salão de jogos - academia - piscina). R\$1.550.000,00.

= ED. COUNTRY WAY. APTO 314 - R. Vicente Machado, 2076 - COUNTRY.

Com 143,02. 01 suíte, 02 quartos, bwc social, sala p/ 2 ambientes c/ sacada e churrasqueira, cozinha, área de serviço, 02 vagas de garagem. R\$403.000,00.

= ED. PRIVILEGE I. APTO 1102 - Rua Mato Grosso, 2687 - CENTRO.

Com 304,14M². 01 suíte máster c/ closet, 02 suítes, sala p/ 3 ambientes c/ sacada e Churrasqueira / pia, lavabo, cozinha, lavanderia - dep. de empregada, 02 vagas de garagem. R\$1.200.000,00.

= ED. AÇORES. APTO 902 - Rua Visconde de Guarapuava - CENTRO.

Com 286,02. 03 suítes (mobiliadas), sala TV / estar / jantar, lavabo, sacada c/ churrasqueira, cozinha e lavanderia (mobiliadas), dep. de empregada (mobiliada), 03 vagas de garagem. R\$1.200.000,00.

= ED. TORRE DE LYON II, APTO 6º ANDAR - Rua Recife, 1042 - CENTRO.

Com 129,96M². 01 suíte, 02 quartos, Bwc social, sala p/ 2 ambientes c/ sacada, cozinha, lavanderia, 02 vagas de garagem. R\$330.000,00

= ED. CONTEMPORANEU. APTO 101 - R. Carlos de Carvalho, 3480 esq. - CENTRO.

Com 284,702M². 01 suíte, 02 quartos, bwc social, sala p/ 2 ambientes c/ espaço Gourmet, com terraço, lavabo, cozinha, lavanderia, 02 vagas de garagem. depósito.

= ED. CONTEMPORANEU. APTO 102 - R. Carlos de Carvalho, 3480 esq. - CENTRO.

Com 337,989M². 01 suíte, 02 quartos, bwc social, sala p/ 2 ambientes c/ espaço Gourmet, com terraço, lavabo, cozinha, lavanderia, 02 vagas de garagem. depósito.

= ED. CONTEMPORANEU. APTO 201 - R. Carlos de Carvalho, 3480 esq. - CENTRO.

Com 241,699M². 01 suíte, 02 quartos, bwc social, sala p/ 2 ambientes c/ espaço Gourmet, balcony, lavabo, cozinha, lavanderia, 02 vagas de garagem. depósito.

= ED. PREMIER. (COBERTURA DUPLEX) - Rua Mato Grosso, 2347 - CENTRO.

Com 449,35M². 01 suíte máster, 02 closets, 02 suítes, sala p/ 03 ambientes c/ lareira - lavabo, sala TV c/ varanda e churrasqueiras, cozinha, lavanderia, dep. de empregada, 02 vagas de garagem. (ficam os móveis sob medida) R\$1.500.000,00.

= ED. MONTE CASTELO. APTO 12º ANDAR - Rua São Paulo, 921 - CENTRO.

Com 180,02. 01 suíte, 02 quartos, bwc social, sala p/ 2 ambientes c/ sacada, cozinha, lavanderia, dep. de empregada, 01 vaga de garagem. R\$ 450.000,00.

= ED. METROPOLIS. APTO 7º ANDAR - Av. Atlântica, 770 - BALNEÁRIO CAMBORIÚ

Com 494,87. 01 suíte máster c/ closet, 02 suítes c/ closets, sala p/ 02 ambientes c/ sacada, sala jantar espaço gourmet, lavabo, cozinha, lavanderia, dep. de empregada, 04 vagas de garagem. (DECORADO - MOBILIADO "MÓVEIS SIERRA").

= ED. CONTEMPORANEU. APTO 14º - R. Carlos de Carvalho, 3480 esq. - CENTRO.

Com 241,699M². 01 suíte c/ balcony, 02 quartos, bwc social, sala p/ 2 ambientes c/ espaço gourmet e balcony, lavabo, cozinha, lavanderia, 02 vagas de garagem. depósito.

= ED. WILLIAN, APTO - Rua Maranhão, 1415 - CENTRO.

Com 275,02. 01 suíte máster, 02 quartos, Bwc social, sala estar / jantar c/ sacada (fechada) e churrasqueira, lavabo, cozinha, lavanderia, Bwc de empregada, 02 vagas de garagem. R\$900.000,00

RESIDENCIAL GREEN TOWN

= CONDOMÍNIO COM 13 SOBRADOS - Rua Erva Mate, 318. RECANTO TROPICAL - R1 51.737- 2013.

Com 128,23M². 01 suíte, 02 quartos, bwc social, sala p/ 2 ambientes, lavabo, sala jantar / cozinha - área de serviço.

RESIDÊNCIAS

= SOBRADO - COND. VINICIUS DE MORIAS

Com 500,02, Lote c/ 784,02, 01 suíte máster, suíte simples, demi-suíte, sacadas, sala de estudo, sala estar, sala tv, lavabo, espaço gourmet, cozinha, lavanderia, despensa, dep. de empregada, garagem p/ 04 carros, espaço Fitnes, piscina aquecida, hidromassagem, cascata. R\$2.200.000,00.

= RESID. ALVENARIA - Marina Doce Vida - BOA VISTA DA APª.

Com 230,50M², Lote c/ 1.358,70M². 03 suítes (mobiliada), sala p/ 2 ambientes (mobiliada), cozinha e lavanderia com (mobília completa), tanque, máquina de lavar, dep. de empregada (mobiliada), varanda grande c/ churrasqueira, forno pizza, chapa, mesa grande em granito, mesa c/ guarda sol, garagem, (piscina nova c/ borda permanente infinita, luz colorida, jardim, árvores frutíferas, irrigação automatizada, ar condicionado, Pier, barco motor Yamaha 150 HP, injeção eletrônica Socker 222. R\$1.500.000,00.

= RESID. ALVENARIA - Rua Presidente Bernardes, 838 esquina. - CENTRO.

Com 302,02, Lote c/ 645,75M². 01 suíte c/ closet, 02 quartos, Bwc social, sala p/ 2 ambientes c/ lareira, lavabo, sala jantar, cozinha, lavanderia, garagem, porão, Edícula = churrasqueira - piscina. R\$1.350.000,00.

= RESID. ALVENARIA - Marina Doce Vida - BOA VISTA DA APª.

Com 260,02, Lote c/ 2.058,04M². 02 suítes, 01 quarto, Bwc social, sala estar, sala TV, sala jantar, cozinha c/ armários, lavanderia, dep. de empregada, varanda grande c/ churrasqueira garagem p/ 2 carros coberta, (piscina). R\$1.250.000,00.

= RESID. MISTA - Rua Souza Naves, 2515 - PARQUE SÃO PAULO.

Lote nº 0022, Quadra nº 001, com 455,02. R\$ 550.000,00.

= SOBRADO - Rua Pernambuco, 2269 esq. c/ Flamboyant - CENTRO.

Com c/ 128,02, Lote c/ 0,02. 01 suíte c/ hidros, 02 quartos, Bwc social, 02 sacadas, sala estar/ Tv, lavabo, adega, cozinha, lavanderia, garagem p/ 02 carros c/ churrasqueira. (ficam todos os móveis fixos e ar-condicionado) . R\$ 550.000,00.

= RESID. ALVENARIA - Rua Londrina, 2055 - COUNTRY.

Com 197,25M², Lote c/ 560,02. 01 suíte, 02 quartos, bwc social, sala p/ 2 ambientes, cozinha, área de serviço, Bwc, mezanino, garagem p/ 4 carros (2 cobertas)(quintal 14x20) R\$800.000,00

= SOBRADO - Rua Hyeda Baggio Mayer, 1321 - PARQUE SÃO PAULO.

Com c/ 291,46M² - Lote c/ 308,99M². 03 suítes (uma c/ closet), sala estar, lavabo, sala jantar, cozinha (planejada), área de lazer c/ churrasqueira, lavanderia, garagem p/ 4 carros (2 cobertas), (piso porcelanato e laminado - piscina - cerca elétrica - portão e porteiro eletrônicos). R\$ 900.000,00.

= RESID. ALVENARIA - Rua Natal, 800 - CANCELLI

Com c/ 204,02, Lote c/ 426,02. 01 suíte c/ closet, 02 quartos, Bwc social, sala estar / jantar, cozinha, área de serviço, garagem p/ 02 carros. EDICULA = lavanderia, bwc, churrasqueira. R\$650.000,00.

= RESID. TRIPLEX - COND. LAGO DOURADO - REGIÃO DO LAGO.

Com c/ 421,02 - Lote c/ 1.260,02. 01 máster c/ closet amplo e varanda, 03 suítes c/ sacadas escritório c/ sacada, sala estar c/ lareira, lavabo, adega, sala jantar, cozinha, lavanderia, dep. de empregada, garagem p/ 3 carros, salão c/ churrasqueira, varal, depósito grande. (piso porcelanato e laminado - piscina aquecida c/ 02 bwc - tem elevador = ficam os móveis fixos). R\$2.800.000,00.

= RESID. ALVENARIA - Rua Vista Alegre, 48 - JD. ESMERALDA.

Com 60,02, Lote c/ 100,02. 02 quartos, bwc social, sala e cozinha conjugadas, lavanderia na lateral. R\$165.000,00.

= RESID. ALVENARIA - Rua Vista Alegre, 50 - JD. ESMERALDA.

Com 60,02, Lote c/ 100,02. 02 quartos, bwc social, sala e cozinha conjugadas, lavanderia na lateral. R\$165.000,00.

= CHALÉ ALVENARIA - Marina Bela Vista - BOA VISTA DA APARECIDA - PR.

Com 220,02, Lote c/ 1000,02. 01 suíte máster c/ sacada, 01 suíte, 01 quarto, Bwc social, sala estar / jantar c/ churrasqueira, cozinha, (piscina 6x3). R\$ 390.000,00.

= SOBRADO GEMINADO Nº 02 - Rua Pedro Américo, 98 - COND. ANTONI GAUDI

Com c/ 161,02 - 01 suíte c/ sacada (armário), 02 quartos, Bwc social, sala estar, sala jantar, lavabo, cozinha (armários), lavanderia, churrasqueira c/ armário- garagem p/ 02 carros (lado à lado). (sobra pequeno espaço atrás c/ grama - piso madeira - porcelanato). R\$ 530.000,00.

= SOBRADO - Praça Padre Cassimiro Chichon - JD. MARIA LUIZA.

Com c/ 355,02. Lote c/ 455,02 - 01 suíte máster, 03 suítes, 01 quarto c/ sacada - rouparia, sala estar, sala jantar, lavabo, espaço gourmet - cozinha, lavanderia, sauna - dep. de empregada, garagem p/ 03 carros. (ficam todos os móveis fixos - depósito - poço de luz - piscina aquecida - alarme - portão eletrônico - cerca elétrica - poço semi artesiano). R\$1.750.000,00.

= SOBRADO GEMINADO - Rua Cassiano Jorge Fernandes, 420 - JD. MARIA LUIZA

Com c/ 286,02 - Lote c/ 253,50M². 01 suíte, 02 quartos, Bwc social, sala c/ lareira e sacada, escritório, jardim de inverno, sala estar, lavabo, cozinha, lavanderia, garagem p/ 04 carros (2 cobertas) - EDICULA - c/ churrasqueira. (alarme - portão eletrônico - cerca elétrica). R\$820.000,00.

= RESID. ALVENARIA - Rua Jaime Duarte Leal, 55 - JD. MARIA LUIZA.

Com 480,02, Lote c/ 980,02. 01 suíte máster, 01 suíte, 02 quartos, bwc social, sala p/ 3 ambientes, cozinha, lavanderia, garagem p/ 4 carros - EDICULA - Sala - churrasqueira - Piscina aquecida. R\$2.750.000,00

SALAS COMERCIAIS

= ED. BEETHOVEN. (SALATÉRREA) - Rua Carlos de Carvalho, 4382 - CENTRO

Com 99,78M² (sala de recepção, 03 salas, Bwc social, cozinha). R\$ 500.000,00.

CONDOMÍNIO HORIZONTAL

= COND. RESID. MARINA DOCE VIDA II: (LANÇAMENTO)

TERRENOS individuais na beira do lago de Salto Caxias; perfeito p/ pratica de esportes náuticos; com infra-estrutura completa. Rua pavimentada, esgoto, iluminação, telefone, quadra de esporte, garagem para barcos, água natural.

TERRENOS

= TERRENO - R. Estilac Leal, 351 - SÃO CRISTÓVÃO.

Lote nº 07, Quadra nº 03. Com 600,02. R\$320.000,00.

= TERRENO - COND. MARINA DOCE VIDA II - BOA VISTA DA APª - PR.

Lote nº 30. Com 1.000,02. R\$150.000,00.

= TERRENO - COND. MARINA DOCE VIDA II - BOA VISTA DA APª - PR.

Lote nº 16. Com 1.000,02. R\$150.000,00. (com terraplanagem, e projeto p/ sob ou casa)

= TERRENO - Rua Antonio Mattei - JD. PIOVESAN.

Lote nº 12, Quadra nº 15. Com 301,02. R\$140.000,00.

= TERRENO - AV. Rocha Pombo, 2096 - REGIÃO DO LAGO.

Lote nº 03-B9, Quadra nº. Com 992,75m². R\$900.000,00.



/ConstrutoraJL





Endereço: Rua VISCONDE DO RIO BRANCO, 2979, entre as ruas Pernambuco e Recife-Centro - Cascavel

Vendas: (45) 3038-0404 | Plantão: (45) 9825-0505

www.mionediasimobiliaria.com.br

APARTAMENTOS

PRIVILEGE RESIDENCE - TORRE I - Oportunidade única. Apartamento com Uma Suíte Master com Hidromassagem e Closet, Duas Suítes Simples, Sala com Dois Ambientes, Cozinha, área de Serviço, Dependência de Empregada com Bwc, Depósito e Duas Vagas de Garagem. Localizada na Região Central de Cascavel, ao Lado do Colégio Marista. O Prédio possui: Hall de entrada, Playground, Salão de festas, Academia, Sauna, Piscinas (adulto e crianças), Mini quadra, Espaço gourmet, Sala de jogos e Bicicletário.RS 1.140.000,00

EDIFÍCIO BONSAI VI - com 2 dormitórios, sala de jantar/estar, cozinha, área de serviço, bwc social, sacada com churrasqueira, 1 vaga de garagem, previsão de entrega Dezembro de 2016RS 120.000,00

CURITIBA RESIDENCE - Apto 402 com 01 Suíte, 02 quartos, bwc social, 02 salas, sacada com churrasqueira, cozinha, 02 vagas de garagem, Apartamento no Quarto Andar de frente para a Rua Curitiba Bairro NevaRS 430.000,00

EDIFÍCIO HALLEY: Térreo com 02 dormitórios, sala de estar, cozinha ampla, área de serviço, churrasqueira e 02 vagas de garagem - Maria LuizaRS 180.000,00

APARTAMENTOS - nº 205 e nº 206 - Quarto amplo, Sala, Cozinha, Área de Serviço e uma Vaga de Garagem. Localizadas na Rua João Kuloski, nº 448, Região da FAG Valor de RS 128.000,00 cada.

CURITIBA RESIDENCE - Apto 606 com 01 suíte, 02 quartos, bwc social, sala estar e sala jantar, sacada com churrasqueira, cozinha, 02 vagas de garagem - Rua Curitiba Bairro Neva **PROMOÇÃO DE RS 442.000,00 POR RS 400.000,00**

EDIFÍCIO ANA JULIA - Rua Salgado Filho, Centro. Apartamento 702 em localização privilegiada. Uma Suíte, Dois Quartos, BWC Social, Sala de Estar e Sala de Jantar, Sacada com Churrasqueira, Cozinha, Área de Serviço e Duas Vagas de Garagem. Totalmente Mobiliado.RS 560.000,00

EXCELLENCE - Apartamento com 04 suítes, 03 salas, cozinha, sacada, bwc social, lazer churrasqueira e piscina, área de serviço, dormitório de empregada, armários na cozinha, closet, banheiro, sala e área de serviço, piso porcelanato e laminado - 04 vagas de garagem CENTRO.RS 1.600.000,00

CONDOMÍNIO RESIDENCIAL NOVA VIDA. RUA ARTUR NÍSIO, 416 - COUNTRY - Apartamento em ótima localização, a poucos metros do Parque Vitoria. Possui Dois Quartos, Sala com Dois Ambientes, Cozinha semi-mobiliada, Área de serviço, Bwc social, Sacada e uma vaga de garagem. O Prédio possui Dois Salões de Festa e poço artesiano.RS 200.000,00

APARTAMENTO NO CENTRO DE CASCAVEL. ED. ALTO DOURO! Imóvel com 156,44 m² de área total e 82,37 m² de área útil com 01 suíte, 02 quartos, 01 BWC, sala de estar, cozinha com móveis planejados, sacada com churrasqueira, área de serviço, 02 vagas de garagem. O edifício Alto Douro oferece salão de festas, academia de musculação, quadra poliesportiva, porteiro, dois elevadores, em excelente localizaçãoRS 475.000,00

APARTAMENTO NO RESIDENCIAL BELA VISTA DE MINAS, 6º andar, com 88m² de área privativa, 140m² de área total, contendo 1 suíte, 2 quartos, sala de estar e jantar, cozinha, lavanderia, 1 BWC social, sacada com churrasqueira, 2 vagas de garagens. Condomínio oferece salão de festas, portaria eletrônica, 1 elevador. Valor: RS 350.000,00.

OPORTUNIDADE! Edifício Hannover com Dois Quartos, Banheiro Social, Sala de Estar, Sala de Jantar, Cozinha, Área de Serviço e Duas Vagas de Garagem. O Condomínio possui Salão de Festas, Espaço Zen e Portaria 24hs. VALOR RS 155.000,00. AGENDE UMA VISITA.

APARTAMENTO NO RESIDENCIAL BENFICA. Uma quadra da Av. Tancredo Neves, no Bairro Pioneiros Catarinense. Excelente localização! Imóvel com 80,71 m² de área total e 65,52 de área privativa com 3 Quartos, sendo que 2 quartos com guarda-roupas planejados e 01 quarto com ar-condicionado Split instalado, BWC, Sala de estar/jantar, Cozinha com móveis planejados, área de serviço, Sacada com churrasqueira e 01 vaga de garagem coberta. O Residencial Benfica oferece: Portão eletrônico, alarme, salão de festas, interfone e condomínio de aproximadamente RS 150,00.RS 199.500,00.

APARTAMENTO REGIÃO CENTRAL - Próximo ao Shopping JL. 104m² área total. Ótima Localização. Três quartos, Cozinha, Sala de Estar, Banheiro Social, Sacada, Área de Serviço e Uma Vaga de Garagem.RS 160.000,00.

Lindo Apartamento Mobiliado, com duas vagas de garagem. Rua Belo Horizonte. Apartamento em ótimo localização e Acabamento perfeito, com cômodos grandes. Dois quar-

tos, banheiro, sala, cozinha, área de serviço, churrasqueira, sacada ampla, duas vagas de garagem individuais. Condomínio Baixo. Aceita Financiamento.RS 298.000,00.

CASAS

OPORTUNIDADE - Casa Terra Nova: Reformada - Mobiliada - Ampliada - 3 quartos sendo um deles mobiliado, 1 lavabo, 1 banheiro, cozinha planejada, sala de estar (mobiliada), sala de jantar, área de serviço, Edícula, 2 garagens. Residencial conta com: piscina, quadras poliesportivas, áreas de lazer, salão de festas, playground.RS 270.000,00.

PACAEMBU - Rua matelândia - 240 m² de terreno - 147 m² de área construída com 03 dormitórios sendo 01 suíte, 02 salas, cozinha, bwc social, lavabo, área de serviço, 02 vagas de garagem, acabamento em laminado e porcelanato.RS 338.000,00.

PARQUE SÃO PAULO - Rua General Osório - 192 m² de terreno sendo 116 m² de área construída com 3 dormitórios, sala, cozinha, churrasqueira, lavabo, á. serviço, 2 vagas de garagem, Com acabamento em porcelanato, laminado, cubas e banheira de hidromassagemRS 410.000,00

CASA - PACAEMBU - Rua: Bartolomeu de Gusmão, 961, casa de alvenaria com aproximadamente 180 m² de área construída, mais edícula. Possui terreno de 360 m². Ótima localização, entre região do lago a Avenida Brasil.RS 450.000,00.

RUA ALDUINO MACHADO, 173 - CASA Próximo a BR 277, com fácil acesso as industrias e ao centro da cidade. 110m² de área construída, com três dormitórios, dois banheiros sociais, sala, cozinha mobiliada, área de serviço, edícula com churrasqueira e sobra de terreno. Imóvel diferenciado por não ser geminado, com 14 metros de frente para rua. Área de 250m² do terreno.RS 265.000,00

CASA com ótima localização entre Hospital Policlínica e Supermercado Muffatto da Carlos Gomes. Pode ser utilizada como clinica ou escritório. Dois dormitórios sendo uma suíte, Closet grande que pode ser transformado em um quarto, Uma sala de estar e jantar integradas, Bwc social, Cozinha, Área de serviço, Duas vagas de garagem cobertas.RS 480.000,00.

CASA NO CANADÁ, 170m² de área construída e 315m² de terreno. 1 suíte, 2 quartos, 2 salas, área de serviço, 2 garagens, cozinha, 1 BWC social, 1 lavabo, edícula com churrasqueira, piscina aquecida, sala ampla na parte inferior.RS 550.000,00. Aceita-se imóvel até RS 300.000,00.

CASA DE ESQUINA A DUAS QUADRAS DA UOPECCAN. Três quartos, banheiro social, sala, cozinha, área de serviço, uma vaga de garagem coberta e 03 vagas descobertas. Edícula com churrasqueira, depósito e banheiro. Terreno de 10,25 de frente x 20 de fundos.RS 200.000,00.

CASA EM CONDOMÍNIO FECHADO NO COUNTRY. Aceita troca por imóvel de maior valor (até RS 350.000,00), que possa ser financiadoRS 214.000,00.

CASA NO CENTRO. Próximo a Rua Manaus Ótima Localização! Cozinha, Três Quartos, sendo Uma Suíte, Três Banheiros, Sala de estar, Sala de Jantar, Área de Serviço, Vaga para Três carros cobertos e um descoberto, Churrasqueira, Cerca Elétrica, Portão Eletrônico e Quintal Grande. Espaço grande para construção de Edícula e Piscina.RS 640.000,00.

SOBRADOS
Sobrado no Alto Alegre. Prox. R. Cuiabá 102m² com cômodos amplos e pouco tempo de uso. Dois Dormitórios, sendo um deles suíte, dois banheiros, lavabo, duas salas, cozinha, área de serviço, garagem para um carro coberto, sacada. Aceita imóvel ou carro de menor valor.RS 290.000,00.

COUNTRY: Terreno com 121,84 m² e 120,51 m² de área privativa. 1 suíte com closet, 2 quartos, banheiro social, sala de estar e sala de jantar, lavabo, cozinha, área de serviço, depósito e 2 vagas de garagem, portão eletrônico, cerca elétrica, piso em porcelanato, acabamento com gesso e tubulação para split nos 3 quartos.RS 370.000,00

PORTO SEGURO: Triplex com 190,00m² de área construída. No térreo: Salão de festas com churrasqueira e lavabo, área de serviço e sobra de terreno. No primeiro Piso: Sala, cozinha, lavabo e sacada estendida No segundo piso área íntima: Com bwc social, uma suíte com sacada mais dois dormitórios. 03 vagas de garagem, acabamento em porcelanato e laminado.RS 600.000,00

SOBRADO: RUA GUARARAPES, 228 - BRASMADEIRA - Com 160m² de área construída, possuindo Uma Suíte com Closet, Dois Quartos, Banheiro Social, Lavabo, Cozinha com Moveis Planejados, Area de serviço, Escritório, Sala de Jantar, Sala de Estar, Sala Intima, Deposito, Edícula com churrasqueira, Duas Vagas de Garagem e ampla

sobra de terreno.RS 300.000,00

PONTO COMERCIAL

BARRACÃO COMERCIAL, AVENIDA PIQUIRI, 361 - BRASMADEIRA - Com 30 metros de frente para Avenida Piquiri e 15 metros para Rua Guararapes. Totalizando 450m² de área do terreno, e 300m² de área construída, cobertura nova de alumínio (alumínio+zinc). Ótima opção para investimento.RS 330.000,00

TERRENOS

EXCELENTE TERRENO NA NEVA. A duas quadras do Supermercado Muffatto. O terreno possui 03 casas alugadas que rendem em média RS 2.750,00 mensal.RS 650.000,00. **Aceita imóvel de menor valor em Curitiba/PR.**

SÃO CRISTOVÃO: Rua Castro, 450,00 m² nas dimensões 15,00x30,00 metros, muito bem localizadoRS 400.000,00

CANCELLI: Próximo ao Supermercado Muffatto da Cancelli na Rua Mário C. Martini - 457,50 m²RS 250.000,00

SANTO ONOFRE: Rua Tapajós com 675,00 m² dimensões de 15x45 metros.RS 230.000,00

TROPICAL: 344,5m² de área total, sendo, 13,78x25 (lote 8A). Rua dos PinheirosRS 300.000,00

TERRENOS INDUSTRIAIS BR 277: 20.000,00 m² de área total de frente para a BR 277(RS 200,00 o metro quadrado)

TERRENOS INDUSTRIAIS BR 277 - em frente ao Autódromo Municipal de Cascavel, 25 metros de Frente e aproximadamente 130 metros de fundos, Com 3264,68 m²RS 1.100.000,00

TROPICAL - 814,00m² de área total com 13,78 x 50 (Lotes 8 A e 3) Rua dos PinheirosRS 490.000,00

RESIDENCIAL TREVISÓ - Condomínio Fechado de Alto Padrão, com ampla infraestrutura, Terreno quadra 25/lote 08 com área total de 700 m² RS 408.499,93 e quadra 26/lote 01 com 682,62 m²RS 449.905,83.

IMÓVEL RESIDENCIAL/COMERCIAL. RUA SOUZA NAVES, 2184 - Terreno com benfeitoria. Opção para quem deseja um Casa ampla, ou um Terreno para construção/investimento. Casa com 143m² de área construída, com ampla sobre de terreno. A casa possui Quatro Quartos, Sala, Cozinha, Área de Serviço, Dois Banheiros e Duas Vagas de Garagem. Lote com 13 metros de frente por 35 metros de comprimento, totalizando 455m².RS 400.000,00

TERRENO, localizado na Rua Mario Corradi, Loteamento Nova Veneza, 360m² sendo 12x30m, RS 118.000,00, podendo pagar a parte paga e assumir as parcelas que faltam.

TERRENO em Boa Vista da Aparecida, Marinas Doce Vida com 1.100 m² no valor deRS 140.000,00.

FAZENDAS

FAZENDA - Área de Terra com 125,86 alqueires em IBEMA-PR com 38,70 alqueires de Mata, 71,03 alqueires Agricultura, 13,84 alqueires de Reflorestamento, 2,28 alqueires Sede, Pastagem, Estradas - para mais informações Consulte-nos

DESTAQUE!

Imóvel Comercial, localizado as margens da BR 369 com área total de 9.493,30 metros quadrados e área construída de 3.543,43 metros quadrados. Detalhes do Imóvel:

- Depósito com 3.215 m² | Uma Sala de reunião com aproximadamente 230m² | Três Banheiros | Cinco rampas para carregamento de nove caminhões simultaneamente | Caixa d'água com capacidade para 40.000LT com bomba para hidrantes | Escritórios com 340m² sendo, nove no 1 andar e quatro no 2º andar | Quatro banheiros, Cozinha industrial para 50 pessoas, duas despensas para papeis e lavanderia | Guarita | Casa para despensa localizada atrás do depósito | Toda murada | Tomadas de força para 10 caminhões câmara fria | Imóvel com opção de locação certa!



Venha morar no Tropical!

(Segurança e qualidade de vida)

VENDAS

(45) 3223 2206

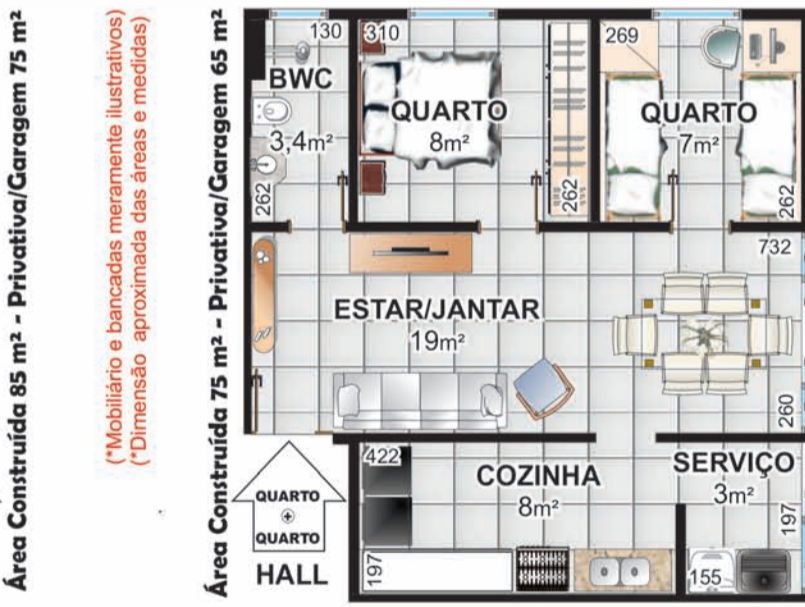

(*Mobiliário e bancadas meramente ilustrativos)
(*Dimensão aproximada das áreas e medidas)

Pesquisa de Mercado

PRÉ-LANÇAMENTO

Rua Jaú



CONDOMÍNIO RESIDENCIAL JAUÁ

36 unidades residenciais



2 SALÕES DE FESTAS - 50m²

- PRÓXIMO:
- Shopping JL
- UNIPAR e CEEP
- Irani Supermercado
- Clube Comercial
- Hiper Muffatto
- Rodoviária
- Prefeitura



CRECI 3149-J



V. moretti

Assessoria Imobiliária

Av. Brasil, 7515 - Ed. Moretti - TEL. (45) 3322-1515 www.vmoretti.com.br / e-mail: vmoretti@vmoretti.com.br

<p>LOTE RURAL: Próx. ao perímetro urbano (Bairro Santa Felicidade) com 8,5697ha ou 3,5412 alqueires R\$900.000,00. TERRENO: Centro - Rua Manoel Ribas, (11x43) 473m² R\$450.000,00 (Troca por casa de menor valor). TERRENO: FLORESTA - Rua Uirapuru, com 300m², sobre o mesmo edificado uma casa com 01 suíte, 01 quarto, sala, cozinha, banheiro, área de serviço, 01 vaga de garagem com aprox. 67,35 m² R\$160.000,00. TERRENO: Região Norte - Loteamento Eco Park com 201m² Consulte-nos.</p>	
<p>LOCAÇÃO - CASAS, SOBRADOS E KITNET CASA: Ciro Nardi - Rua Curitiba, nº91, com aprox. 370m², com 03 suítes, 03 quartos, 04 salas, coz., 03 banheiros, 02 lavanderia, churrasqueira, 02 vagas de garagem R\$2.000,00. CASA DE MADEIRA: Parque São Paulo - Rua Souza Naves, nº2482, 03 quartos, 02 salas, cozinha, área de serviço, 02 vagas de garagem R\$800,00. CASA: Santos Dumont - Rua Nossa Senhora da Penha, nº450, 02 quartos, sala, cozinha, banheiro, 02 vagas de garagem R\$600,00. CASA: Res. Pantanal, com 02 quartos, sala, cozinha, banheiro, 02 vagas de garagem R\$500,00.</p>	
<p>LOCAÇÃO - SALAS COMERCIAIS, BARRACÃO, TERRENO SALA COM.: Centro - Av. Brasil, nº7533, c/ sala exclusiva para servidor, c/ preparação p/ rede lógica, pontos p/ ar e câmeras, 999,08m², 12 vagas de garagem no subsolo Consulte-nos. SALAS COMERCIAIS: Em clínica com aprox. 115,10m², mais sala de procedimentos R\$10.700,00. SALA COMERCIAL NOVA COM MEZANINO: Centro - Com. Idalina Schumacher, Rua Nereu Ramos, sala 02, com aprox. 197,75m² R\$4.350,50. SALA COMERCIAL COM MEZANINO: Centro Com. Emma Ferlin, Rua Paraná, nº4753, sala 02, com aprox. 220,43m², com 02 vagas de garagem R\$4.418,00. SALA COMERCIAL NOVA COM MEZANINO: Centro Com. Idalina Schumacher, Rua Paraná, sala 07, com aprox. 181,84m² R\$4.000,48. SALA COMERCIAL: Região do lago III - Rua Pedro Carlos Neppel, nº235, aprox. 407m², com cozinha e churrasqueira interna, 01 depósito, 02 banheiros R\$3.600,00. SALA COMERCIAL COM MEZANINO: Centro Com. Emma Ferlin, Rua Paraná, nº4753, sala 01, com aprox. 197,74m², com 02 vagas de garagem R\$3.426,00. SALA COMERCIAL NOVA COM MEZANINO: Centro Com. Emma Ferlin, Rua Paraná, nº4753, sala 03 e 04 com aprox. 195,96m², com 02 vagas de garagem R\$3.395,00. SALA COMERCIAL NOVA COM MEZANINO: Centro Com. Emma Ferlin, Rua Paraná, 4753, salas 05, 06, 07 e 09, com aprox. 180,59m², com 02 vagas de garagem R\$3.291,00. SALA COMERCIAL NOVA COM MEZANINO: Centro Com. Emma Ferlin Rua Paraná, 4753, sala 08, aprox. 170,75m², com 02 vagas de garagem R\$3.111,00. SALA COMERCIAL TERRETA: Localizada na Rua Carlos Gomes prox. a Av. Brasil, aprox. 100m² R\$2.600,00. SALA COMERCIAL: Centro - Rua Salgado Filho, nº2396, esquina com a Rua Paraná, com aprox. 152,18m² R\$2.500,00. SALA COMERCIAL: Neva - Rua Pio XII, nº1611, com aprox. 93,62m² R\$2.500,00. SALA COMERCIAL TERRETA: Centro - Rua Visconde de Guarapuava nº2010, aprox. 88,30m² R\$2.500,00. SALA COMERCIAL COM MEZANINO: Neva - Rua Pio XII, nº1611, com aprox. 120m² R\$2.200,00. SALA COMERCIAL: Centro - Rua Paraná, nº4527, sala B, com aprox. 200m² R\$2.000,00. SALA COMERCIAL: Alto Alegre - Rua Flamboyant, nº155, aprox. 259m², com 11 ambientes, 01 cozinha, 04 banheiros... R\$1.800,00. SALA COMERCIAL: Centro - Rua São Paulo, nº2229, 1º pavimento, com aprox. 245,26m², com 02 banheiros R\$1.800,00. SALA COMERCIAL: Centro - Rua Rio Grande do Sul, nº1983B, com aprox. 52,50m² R\$1.300,00. SALA COMERCIAL: Centro - Av. Tancredo Neves, nº2801, com aprox. 88,20m² e 02 banheiros R\$1.300,00. SALA COMERCIAL: Centro - Rua Paraná, nº5341/D, com 52,27m² R\$1.200,00. SALA COMERCIAL: Centro - Rua Rio Grande do Sul, nº2151, Sala Comercial 05, com aprox. 84,90m², com 01 banheiro R\$1.100,00. SALA COMERCIAL: Centro - Rua Salgado Filho, nº2246-B, com aprox. 60m² R\$1.025,00. SALA COMERCIAL: Coqueiral - Rua Flamboyant, nº1792, com 44,61m² R\$1.000,00. SALA COMERCIAL: Centro - Rua: Rio de Janeiro, nº713, em frente ao Procon, com aprox. 46,74m² R\$900,00. SALA COMERCIAL: Centro - Rua Carlos Gomes com aprox. 99,53m² R\$850,00. SALA COMERCIAL: Alto Alegre - Rua Vitória, nº2764, com aprox. 35m² R\$600,00. SALA COMERCIAL: Centro - Rua Carlos Gomes prox. a Av. Brasil, 1º andar, com 65,13m² R\$550,00. BARRACÃO: Região do lago III - Rua Pedro Carlos Neppel, nº235, aprox. 407m², com cozinha e churrasqueira interna, 01 depósito, 02 banheiros R\$3.600,00. BARRACÃO: Parque São Paulo - Rua Quintino Bocaiuva, nº692, com aproximadamente 240m² R\$2.800,00. TERRENO DE ESQUINA: Centro - Rua Erechim esq. c/ a Rua Olavo Bilac com (50X40) 2.000m² Consulte-nos. TERRENO DE ESQUINA: Centro - Rua Rio de Janeiro, nº1562, esquina com Rua Visconde de Guarapuava, com 461,50m² R\$880,00.</p>	
<p>LOCAÇÃO - APARTAMENTOS APTO: Ed. Amadeus - Centro, Rua Carlos de Carvalho, nº4394, 01 suíte com armário e sacada, 02 quartos sendo 01 com armário, sala 02 ambientes, sacada, cozinha com armários, banheiro social, área de serviço, escritório, 02 vagas de garagem R\$1.500,00. APTO NOVO: Ed. Josephina - Centro, Rua Siqueira Campos, nº895, com 01 suíte, 02 quartos, sala 02 ambientes, sacada com churrasqueira, área de serviço, 02 vagas de garagem R\$1.300,00. APTO: Ed. Barcelona - Centro, Rua Rio de Janeiro, nº3002, com 01 Suíte, 02 Quartos, sala, coz., banheiro, 02 vagas de garagem R\$1.300,00. APTO: Ed. Dom Rafael - Centro, Rua Marechal Floriano, nº2877, 01 suíte, 02 quartos, sala 02 ambientes, sacada, banheiro, área de serviço, dependência de empregada, 02 vagas de garagem R\$1.100,00. APTO: Centro - Rua Uruguai, nº1251, com 01 suíte, 02 quartos, sala 02 ambientes, sacada, cozinha, banheiro, área de serviço, 01 vaga de garagem R\$1.100,00. APTO: Ed. Dona Guilhermina - Centro, Rua Erechim, nº1819, 01 suíte, 02 quartos, sala com sacada, cozinha, área de serviço, banheiro, 01 vaga de garagem R\$1.050,00. APTO: Centro - Rua Rui Barbosa, nº262, 02 quartos, sala 02 ambientes, cozinha, área de serviço, banheiro, 02 vagas de garagem R\$1.000,00. APTO: Ed. Costa Smeralda - Centro, Rua Manoel Ribas, nº3147, 01 suíte, 01 quarto, sala, sacada, cozinha, banheiro, área de serviço, 01 vaga de garagem R\$950,00. APTO: Cond. Res. Orquídeas - Jardim Cristal, Rua Natal, nº2591, 01 suíte, 02 quartos, sala, sacada, cozinha, banheiro, área de serviço, 02 vagas de garagem R\$900,00. APTO: Centro - Rua Rio Grande do Sul, nº2293, 02 quartos, sala, sacada, cozinha, área de serviço, banheiro, 01 vaga de garagem R\$860,00 (incluso condomínio). APTO: Coqueiral - Rua João de Matos, nº418, 01 suíte, 02 quartos, sala, cozinha, banheiro, área de serviço, 01 vaga de garagem R\$850,00 (com baixo condomínio). APTO: Ed. Saint Louis - Centro, Rua Salgado Filho, nº2716, 02 quartos com móveis planejados, sala 02 ambientes, cozinha com móveis planejados, banheiro, área de serviço, 01 vaga de garagem R\$850,00. APTO: Ed. San Fernando - Centro, Rua Souza Naves, nº4081, com 02 quartos sendo 01 com armário, sala 02 ambientes, sacada, cozinha com armários, banheiro, área de serviço, 01 vaga de garagem R\$800,00. APTO: Ed. Automann - Neva, Rua Pio XII, nº1611, com 02 quartos sendo 01 com sacada, sala com sacada, cozinha, banheiro, área de serviço, 01 vaga de garagem R\$750,00. APTO: Res. Leblon - Centro, Rua Rio de Janeiro, nº713, com 01 suíte, 02 quartos, sala, sacada com churrasqueira, coz., banheiro, área de serviço, sem vaga de garagem R\$750,00. APTO: Ed. Seville - Neva, Rua Vitória nº1841, 02 quartos, sala, sacada com churrasqueira, cozinha, área de serviço, 01 vaga de garagem R\$700,00.</p>	
<p>APTO: Centro - Rua Rio de Janeiro, nº2731, com 02 quartos, sala e cozinha conjugada, banheiro, área de serviço, 01 vaga de garagem R\$630,00. APTO: Ed. Dom Padilha - Fag, Rua João Padilha, nº107, com 02 quartos, sala, sacada, cozinha, área de serviço, 01 vaga de garagem R\$600,00. APTO: Centro - Rua Carlos Gomes, nº4116, 1º pavimento, com 01 suíte, 02 quartos, sala, coz., banheiro, área de serviço, 01 vaga de garagem R\$600,00. APTO: Ed. Vitória - Alto Alegre, Rua: Vitória nº 2764, com 02 quartos, sala, cozinha, sacada, área de serviço R\$550,00. APTO: Ed. Vitória - Alto Alegre, Rua: Vitória nº 2764, com 02 quartos, sala, cozinha, sacada, área de serviço R\$450,00.</p>	
<p>LOCAÇÃO - CASAS, SOBRADOS E KITNET CASA: Ciro Nardi - Rua Curitiba, nº91, com aprox. 370m², com 03 suítes, 03 quartos, 04 salas, coz., 03 banheiros, 02 lavanderia, churrasqueira, 02 vagas de garagem R\$2.000,00. CASA DE MADEIRA: Parque São Paulo - Rua Souza Naves, nº2482, 03 quartos, 02 salas, cozinha, área de serviço, 02 vagas de garagem R\$800,00. CASA: Santos Dumont - Rua Nossa Senhora da Penha, nº450, 02 quartos, sala, cozinha, banheiro, 02 vagas de garagem R\$600,00. CASA: Res. Pantanal, com 02 quartos, sala, cozinha, banheiro, 02 vagas de garagem R\$500,00.</p>	
<p>LOCAÇÃO - SALAS COMERCIAIS, BARRACÃO, TERRENO SALA COM.: Centro - Av. Brasil, nº7533, c/ sala exclusiva para servidor, c/ preparação p/ rede lógica, pontos p/ ar e câmeras, 999,08m², 12 vagas de garagem no subsolo Consulte-nos. SALAS COMERCIAIS: Em clínica com aprox. 115,10m², mais sala de procedimentos R\$10.700,00. SALA COMERCIAL NOVA COM MEZANINO: Centro - Com. Idalina Schumacher, Rua Nereu Ramos, sala 02, com aprox. 197,75m² R\$4.350,50. SALA COMERCIAL COM MEZANINO: Centro Com. Emma Ferlin, Rua Paraná, nº4753, sala 02, com aprox. 220,43m², com 02 vagas de garagem R\$4.418,00. SALA COMERCIAL NOVA COM MEZANINO: Centro Com. Idalina Schumacher, Rua Paraná, sala 07, com aprox. 181,84m² R\$4.000,48. SALA COMERCIAL: Região do lago III - Rua Pedro Carlos Neppel, nº235, aprox. 407m², com cozinha e churrasqueira interna, 01 depósito, 02 banheiros R\$3.600,00. SALA COMERCIAL COM MEZANINO: Centro Com. Emma Ferlin, Rua Paraná, nº4753, sala 01, com aprox. 197,74m², com 02 vagas de garagem R\$3.426,00. SALA COMERCIAL NOVA COM MEZANINO: Centro Com. Emma Ferlin, Rua Paraná, nº4753, sala 03 e 04 com aprox. 195,96m², com 02 vagas de garagem R\$3.395,00. SALA COMERCIAL NOVA COM MEZANINO: Centro Com. Emma Ferlin, Rua Paraná, 4753, salas 05, 06, 07 e 09, com aprox. 180,59m², com 02 vagas de garagem R\$3.291,00. SALA COMERCIAL NOVA COM MEZANINO: Centro Com. Emma Ferlin Rua Paraná, 4753, sala 08, aprox. 170,75m², com 02 vagas de garagem R\$3.111,00. SALA COMERCIAL TERRETA: Localizada na Rua Carlos Gomes prox. a Av. Brasil, aprox. 100m² R\$2.600,00. SALA COMERCIAL: Centro - Rua Salgado Filho, nº2396, esquina com a Rua Paraná, com aprox. 152,18m² R\$2.500,00. SALA COMERCIAL: Neva - Rua Pio XII, nº1611, com aprox. 93,62m² R\$2.500,00. SALA COMERCIAL TERRETA: Centro - Rua Visconde de Guarapuava nº2010, aprox. 88,30m² R\$2.500,00. SALA COMERCIAL COM MEZANINO: Neva - Rua Pio XII, nº1611, com aprox. 120m² R\$2.200,00. SALA COMERCIAL: Centro - Rua Paraná, nº4527, sala B, com aprox. 200m² R\$2.000,00. SALA COMERCIAL: Alto Alegre - Rua Flamboyant, nº155, aprox. 259m², com 11 ambientes, 01 cozinha, 04 banheiros... R\$1.800,00. SALA COMERCIAL: Centro - Rua São Paulo, nº2229, 1º pavimento, com aprox. 245,26m², com 02 banheiros R\$1.800,00. SALA COMERCIAL: Centro - Rua Rio Grande do Sul, nº1983B, com aprox. 52,50m² R\$1.300,00. SALA COMERCIAL: Centro - Av. Tancredo Neves, nº2801, com aprox. 88,20m² e 02 banheiros R\$1.300,00. SALA COMERCIAL: Centro - Rua Paraná, nº5341/D, com 52,27m² R\$1.200,00. SALA COMERCIAL: Centro - Rua Rio Grande do Sul, nº2151, Sala Comercial 05, com aprox. 84,90m², com 01 banheiro R\$1.100,00. SALA COMERCIAL: Centro - Rua Salgado Filho, nº2246-B, com aprox. 60m² R\$1.025,00. SALA COMERCIAL: Coqueiral - Rua Flamboyant, nº1792, com 44,61m² R\$1.000,00. SALA COMERCIAL: Centro - Rua: Rio de Janeiro, nº713, em frente ao Procon, com aprox. 46,74m² R\$900,00. SALA COMERCIAL: Centro - Rua Carlos Gomes com aprox. 99,53m² R\$850,00. SALA COMERCIAL: Alto Alegre - Rua Vitória, nº2764, com aprox. 35m² R\$600,00. SALA COMERCIAL: Centro - Rua Carlos Gomes prox. a Av. Brasil, 1º andar, com 65,13m² R\$550,00. BARRACÃO: Região do lago III - Rua Pedro Carlos Neppel, nº235, aprox. 407m², com cozinha e churrasqueira interna, 01 depósito, 02 banheiros R\$3.600,00. BARRACÃO: Parque São Paulo - Rua Quintino Bocaiuva, nº692, com aproximadamente 240m² R\$2.800,00. TERRENO DE ESQUINA: Centro - Rua Erechim esq. c/ a Rua Olavo Bilac com (50X40) 2.000m² Consulte-nos. TERRENO DE ESQUINA: Centro - Rua Rio de Janeiro, nº1562, esquina com Rua Visconde de Guarapuava, com 461,50m² R\$880,00.</p>	
<p>Topo de prédio para colocação de antena: Centro Comercial Cascavel, Rua Paraná, nº3035, Centro, aprox. 16m² R\$200,00 o metro quadrado, podendo ser locado parcialmente.</p>	

REDE MASSA

sbt

sbt PR
SBT PARANÁ

com Thays Beleze e Eduardo Scola

Segunda a Sexta às 19h20

COMPRE GALILEU GANHE UM PÔSTER

“A ÉPOCA CERTA DE FRUTAS E VERDURAS”

JÁ NAS BANCAS



É muito **fácil** fretar um ônibus padrão Princesa dos Campos



Seja para turismo ou eventos, conte com uma empresa que há 80 anos investe no treinamento de motoristas, segurança, conforto, além de veículos que seguem um rigoroso sistema

de manutenção preventiva. Acesse o nosso site e veja como fretar é mais fácil do que você imagina:

www.princesadoscampos.com.br/fretamento

(45) 3225.4111

FRETAMENTO EVENTUAL OU CONTÍNUO



Princesa dos Campos
FRETAMENTO



Já nas bancas



Concorra em vacomepoca.com.br

ÉPOCA

