

A FORÇA DO AGRONEGÓCIO

Oeste foi a única região do PR que cresceu em janeiro

DIVULGAÇÃO

Saneamento

O governador Beto Richa autorizou ontem um dos maiores pacotes de investimento na ampliação dos sistemas de abastecimento de água e coleta de esgoto do Estado. R\$ 52,7 milhões serão aplicados em 48 municípios, entre eles oito da região Oeste: Cascavel, Corbélia, Foz do Iguaçu, Guaraniaçu, Itaipulândia, São José das Palmeiras, São Miguel do Iguaçu e Toledo.

■ Geral 06



Commodities valorizadas e promoções do comércio ajudam a explicar o bom desempenho da economia do Oeste em janeiro de 2016 comparativamente a igual período de 2015. Pesquisa da Fecomércio aponta que a região foi a única que cresceu em todo o Estado: 1,26%. A média estadual apresentou um recuo de 16,2%, com ápices negativos nas regiões de Curitiba e Londrina. ■ Oeste 07

DIVULGAÇÃO



Prejuízo milionário

A unidade da cooperativa Coamo de Santa Maria do Oeste, na região Central do Estado, foi parcialmente destruída por um incêndio na madrugada de ontem.

■ Oeste 08

Acic convoca empresariado para protesto de domingo

■ Política 03

ACLAMAÇÃO

O empresário Leoveraldo de Oliveira será aclamado no sábado, em Santa Helena, novo presidente da Caciopar. A posse da futura diretoria será no dia 1º de abril, em Cascavel.

■ Oeste 09

STF decide que novo ministro da Justiça terá que deixar cargo

■ Política 04

DIVULGAÇÃO



Novas invasões

O MST ocupou duas novas propriedades agrícolas ontem em Quedas do Iguaçu. As fazendas Dona Hilda e Santa Rita têm 2,3 mil hectares e são consideradas produtivas. Uma equipe de TV foi feita refém.

■ Oeste 09

Protestos hoje tentam salvar o Hospital Bom Jesus ■ Oeste 08

expediente
DESDE 15 DE MAIO DE 1976
O Paraná
Jornal de Fato

Gestão Judicial
Scherer Assessoria Empresarial Ltda.

Diretor
Jadir Zimmermann
diretor@oparana.com.br

Editor-chefe
Antonio Sbardelotto
editoria@oparana.com.br
www.oparana.com.br

RCK Comunicações Ltda. CNPJ: 77.867.877/0001-09
Jornal Oparana S/A CNPJ: 21.819.026/0001-36 Matriz
Jornal Oparana S/A CNPJ: 21.819.026/0002-17 Filial

Redação, administração, publicidade e oficinas
Rua Pernambuco, 1.600 - Cascavel - PR CEP 85.810-021 - Caixa Postal 761
Telefone Central (45) 3321-1000 Fax (45) 3321-1020

Emails
redacao@oparana.com.br
comercial@oparana.com.br
assinaturas@oparana.com.br

REPRESENTANTES NACIONAIS

Curitiba / São Paulo / Merconet
(41) 3079-4666
Brasília, Florianópolis/Central
(61) 3323-4701 / (48) 3216-0600
Porto Alegre/Expansão Brasil
(51) 3340-1408

Editorial

Cadeias latino-americanas de negócios

O Oeste do Paraná conhece a importância e o potencial dos clusters (cadeias de produção) pelo menos desde 2005, quando o Polo do Vestuário de Cascavel recebeu o reconhecimento federal como Arranjo Produtivo Local. Na ocasião, comentamos que as cadeias de produção estiveram na base da receita que tirou o Norte da Itália da miséria e o transformou na região rica do país.

Ontem, vimos a necessidade de aprofundar a análise relativa ao mapeamento das possíveis cadeias produtivas na América Latina, trabalho em fase de conclusão por parte da Cepal e do Ipea. Um dos elementos negativos já identificados é dialeticamente positivo, por assim dizer: é irrisória a participação brasileira no valor adicionado de produtos fabricados pelos vizinhos sul-americanos, mas isso quer dizer que há um campo enorme com o qual trabalhar.

Renato Flôres, diretor do Núcleo de Prospecção e Inteligência Internacional

da Presidência da Fundação Getúlio Vargas, fez uma sugestiva observação a respeito desse problema: "Esses países conversam conosco, mas nós não conversamos com eles".

Flôres é o coordenador desse mapeamento de possibilidades de negócios na América Latina. Tem conhecimento de causa, portanto, para afirmar que o tamanho da economia brasileira impulsiona os vizinhos a oferecer os produtos que precisamos, mas a iniciativa de empresas brasileiras de oferecer produtos a parceiros regionais é menor.

Em 40 setores estudados, revela Flôres, o Brasil só possui três setores em que essa participação é significativa, ao contrário do Uruguai, que se integra bem com os demais países da América do Sul. Aprofundar esse assunto interessa bem de perto ao Paraná e sua região Oeste, pela vocação do nosso Estado para promover a integração latino-americana, sinalizada por Itaipu e Unila, por exemplo.

O Brasil e a nova encruzilhada

Dirceu Cardoso Gonçalves

A transformação do presidente da Câmara, Eduardo Cunha, em réu; o vazamento do acordo de delação do senador Delcídio do Amaral, a condução coercitiva do ex-presidente Lula e as reações a esses acontecimentos, levam o País a uma nervosa encruzilhada de sua história.

Na terça-feira (8) o Supremo Tribunal Federal divulgou o acórdão do rito do impeachment presidencial, e os partidos de oposição, agora fortalecidos pelo PSB, que deixou a base aliada do governo, já começaram a trancar a pauta da Câmara e do Senado para forçar a abertura do processo de impedimento de Dilma Rousseff.

A reação de Lula, que busca se vitimizar, é apenas a repetição da velha tática que o levou à condição de liderança oposicionista e ao governo. Mais uma vez ele se traveste de pobre e tenta ganhar a solidariedade da parcela descalça da população. Seus seguidores bravateiam e prometem a instabilidade e o colapso nacional caso sua prisão ocorra.

Todas essas variáveis, somadas às acusações de irregularidades e baixa

popularidade do governo e da presidente da República e às manifestações pró-impedimento, hoje verberadas por entidades e empresários de alto porte, constituem um momento crítico e carente de absoluto controle por parte dos responsáveis da segurança pública, inclusive, das Forças Armadas, constitucionalmente detentoras do dever de manutenção da ordem nacional.

Espera-se dos integrantes da força-tarefa da Operação Lava Jato todo o rigor na apuração dos indícios e suspeitas levantados contra todos os que possam ter metido a mão no cofre da Petrobras e de outras estatais, ou cometido ilícitos. Isso deve valer igualmente para Lula, seu partido e para todos os políticos e partidos que aparecerem como integrantes da malcheirosa armadilha. Ninguém tem o direito de estar acima da lei!

Durante o último final de semana tivemos manifestações e beste domingo haverá o ato pelo impeachment, programado desde o final do ano passado. Os petistas chamam agora manifestações pró-Lula e governo. A livre manifestação é um direito constitucional, desde que isso se faça pacificamente. A sociedade e as forças de segurança precisam estar atentas para impedir os excessos, independente de quem os pratique. Há que se respeitar as instituições e, por meio delas, conseguir uma saída para a crise. O confronto que alguns – inclusive Lula e seus seguidores – vêm pregando, não serve aos interesses nacionais. Só serve para fazer o povo sofrer ainda mais. É algo que até se pode imaginar como começaria, mas ninguém é capaz de, em sua consciência, prever como pode terminar...

Dirceu Cardoso Gonçalves é policial militar e líder sindical – aspomilpr@terra.com.br

1977, 1978, 1979, 1980, 1981, 1982, 1983, 1984, 1985, 1986, 1987, 1988, 1989, 1990, 1991, 1992, 1993, 1994, 1995, 1996, 1997, 1998, 1999, 2000, 2001, 2002, 2003, 2004, 2005, 2006, 2007, 2008, 2009, 2010, 2011, 2012, 2013, 2014, 2015, 2016

TÚNEL DO TEMPO



13 de março de 1982

O prefeito Aloísio Valérios decreta luto oficial de três dias em Palotina pela morte de seu antecessor Domingos Francisco Zardo, assassinado em Campo Grande (MS). Chuvas torrenciais causam a morte de 19 pessoas na pequena cidade de Piquete (SP).

Mudando para melhor

Ayrton Baptista

Se por um lado espera-se que a situação econômica no País ainda vai demorar um ou dois anos para mostrar uma recuperação, não é diferente uma reformulação política que resolva a crise pela qual passamos. Se ambas estão chegando ao fundo do poço, temos a expectativa de que as duas poderão emergir e iniciar a retomada tanto política quanto econômica.

O problema é que por todo esse tempo – pode ser o restante do mandato da presidente Dilma Rousseff – política e economia se misturam num momento em que a população mais sofre e os movimentos políticos ainda se concentram no centro e nos arredores do poder. Há que se desarmar os espíritos. Que não se perca de vista o trabalho sério que desenvolve a Operação Lava Jato.

A presidente Dilma está numa encruzilhada: ou aguarda o impeachment ou, para dele se livrar, reformula seu governo, deixa à deriva o PT e também o PMDB, as forças paralelas da situação, e parte com sua autoridade presidencial para a formação de um gabinete de capazes para enfrentar essa tenebrosa crise.

Dilma não precisa abandonar Lula. Apoio do ex-presidente tem sido arrancado a fórceps, e bem ou mal sua indicação já está paga politicamente. Até pelo fato de que, em descida extraordinária, Lula consegue erguer-se e pode estar em boas condições eleitorais no pleito que ele não esquece, o de 2018.

Restam, ainda, longos três anos para o final do atual mandato presidencial. Mas há, sem dúvida, tempo suficiente para um acerto de contas com a razão, com as alianças mais importan-

tes e passíveis de serem feitas em favor da recuperação econômica do Brasil e do reencontro e da integração das forças políticas mais representativas.

Em outras palavras: Dilma pode formar um corpo de auxiliares que permita um final de mandato digno e eficaz no enfrentamento das dificuldades. Não adianta prestigiar um ou dois partidos políticos, mais uns penduricalhos sem importância, as siglas de aluguel, sem ideias, sem programas, que muito pouco têm para contribuir.

Lembremos da situação pela qual passou o então presidente Fernando Collor. O jovem alagoano, ameaçado de perder o poder, juntou forças expressivas e formou ministério muito bom. Pena que isto só aconteceu tarde demais, quando sua sorte já estava indicando a renúncia ou a cassação do mandato.

Dilma poderá ter um gesto parecido, formar um corpo de auxiliares competentes e deixar de lado o batalhão de aproveitadores que a cerca. Se Lula não a apoiar nessa caminhada, paciência. Em outros partidos e, sobretudo, na sociedade produtiva a presidente encontrará figuras respeitáveis e competentes para ajudá-la a deixar o governo em pé, de cabeça erguida, talvez não como a mulher do marqueteiro Santana, mas sem temer a Lava Jato e seus inquéritos aplaudidos por todo o País. Não se culpe a Lava Jato como responsável pelos nossos problemas atuais. Ao contrário, o Brasil pode sair desta crise com alma lavada. E com aplausos e vida nova.

Ayrton Baptista é jornalista – abnoticias@abcom.com.br

falecimentos

- ALTAIR DE C. DE SOUZA (45)
- JOSE DOS SANTOS (60)
- PEDRO M. DE ANDRADRE (51)

Óbitos registrados ontem, até as 17h, pela Acesc, em Cascavel

COROA DE FLORES A PARTIR DE **R\$ 150,00**
www.coroasfloriprev.com

FAIXA E FRETE GRÁTIS PARA TODO O INTERIOR DO PARANÁ, CURITIBA E REGIÃO

Informe da redação

editoria e colaboradores

O bicho vai pegar!

O Brasil volta a se aproximar de dias turbulentos. E não só pelos atos contra a corrupção que irão pipocar neste domingo. Caminhoneiros de todo o País estão se organizando para um novo protesto em apoio à Operação Lava Jato e pela “deposição imediata do governo”. Indignados também com o descaso do governo federal em relação à pauta de reivindicações apresentada durante as manifestações do ano passado, alguns grupos se programam para fechar rodovias já a partir de sexta-feira.

Dois pesos...

Sindicalistas ligados à APP foram vistos exibindo um cartaz em frente à Polícia Federal de Curitiba com a seguinte frase: “Mexeu com o Lula, mexeu comigo”.

...e duas medidas

“Eu me perguntava, até inoportunamente, por que esses sindicalistas não protestavam contra os cortes no Fies, nas universidades, na educação federal em geral da mesma maneira que protestavam contra o governo estadual. (...) Contra o Lula não pode protestar. O Lula é amigo deles”, alfinetou o deputado Hussein Bakri.

Quadro Negro

Viviane Lopes de Souza, irmã do proprietário da empresa Valor, se apresentou ontem na sede do Gaeco e foi encaminhada para a Penitenciária de Piraquara. Acusada de envolvimento no desvio de recursos destinados à construção de escolas estaduais, ela era considerada foragida desde 15 de janeiro.

Disque saia

É de autoria do deputado toledano José Carlos Schiavinato o projeto tornando obrigatória a ampla divulgação do Disque 180, criado para combater atos de violência e exploração sexual contra a mulher paranaense. “É preciso que o sistema público utilize todas as ferramentas possíveis para proteger as famílias”, justifica o parlamentar.

* O empresário Assis Gurgacz tem se empenhado mais que o conjunto da classe política cascavelense para garantir a duplicação da estrada até Capitão Leônidas Marques.

* **Ontem, por exemplo, ele voltou a se reunir com representantes do consórcio vencedor da licitação para execução da obra, uma antiga aspiração do Oeste paranaense.**

* Por falar em tapete negro, a Câmara de Cascavel tem até início de abril para autorizar a Prefeitura a contrair empréstimo para pavimentação de diversas ruas dos bairros Interlagos, Santa Cruz/Santo Onofre, Presidente, Pioneiros Catarienses, Brasília/Periolo e Universitário.

Em Cascavel

Acic convoca associados para ato anticorrupção

Cascavel - O Brasil vive um dos períodos mais difíceis de sua história. A crise ética e política afeta seriamente a economia e cria um cenário de perspectivas preocupantes. Por reconhecer o potencial do Brasil e de sua gente, a Acic (Associação Comercial e Industrial de Cascavel) decidiu apoiar as manifestações contra a corrupção agendadas para domingo.

Em Cascavel, a mobilização ocorrerá a partir das 15h, em frente à prefeitura. Com 11 mil empresas associadas, a Acic pede a todos os seus filiados que não concordam com o atual cenário brasileiro que participem ativamente desse ato. “A defesa dos valores da família, do traba-

lho e do respeito às leis é imprescindível para que o Brasil supere um momento tão conturbado e delicado”, sustenta a entidade.

PONTOS

A Acic pauta a participação de seus diretores e associados

na manifestação de domingo tomando por princípios os cinco pontos defendidos pela campanha Brasil Mostra sua Garra, lançada no ano passado pela Faciap. Os princípios defendidos são transparência, justiça, respeito, responsabilidade e verdade.

APOIO A MORO

Diante da urgência de combater a corrupção em todos os níveis, a Acic também se manifesta, mais uma vez, em apoio ao juiz federal Sérgio Moro e aos membros do Ministério Público Federal e da Polícia Federal que participam das investigações da Lava Jato. “A construção de um País melhor, no qual os valores de respeito às leis e ao próximo sejam a base de uma democracia sólida e madura, passa pela responsabilização de todos que, de uma forma ou outra, apropriaram-se indevidamente do dinheiro público”, lembra a entidade.

Vasconcelos vai presidir Conselho

Cascavel - Apenas uma chapa foi inscrita para a eleição da primeira diretoria do Conselho de Desenvolvimento Sustentável de Cascavel. Ela tem o engenheiro civil Edson José de Vasconcelos como candidato a presidente. Ele é presidente do Sinduscon/Oeste e vice da Fiep.

Como vice-presidente a chapa traz o nome do empresário Paulo Beal, presidente do Sindilojas. Já como secretária, foi inscrito o nome da arquiteta e professora Solange Smolarek Dias, ex-presidente da Aeac (Associação dos Engenheiros e Arquitetos de Cascavel). A eleição será realizada no próximo dia 15 de março.

O CONSELHO

O Conselho de Desenvolvi-



Edson José de Vasconcelos encabeça chapa consenso

mento Sustentável de Cascavel foi criado no ano passado depois de um longo período de maturação e é formado por mais de 60 entidades da sociedade organizada local. Sua função será refletir, escolher e definir formas de

conseguir a viabilização de grandes projetos estruturais para preparar Cascavel para o futuro e será um órgão de colaboração, que se colocará à disposição para atuar em sintonia com os órgãos públicos locais.

Sciarra reúne chefes regionais do governo

Cascavel - O secretário chefe da Casa Civil, Eduardo Sciarra, comandará hoje e amanhã três reuniões com as equipes regionais do Governo do Paraná no Oeste paranaense. Ele dará sequência a uma série de reuniões inicia-

das há duas semanas com vistas a sintonizar esses representantes governamentais e prestar contas das ações de cada secretaria.

A agenda do secretário tem início nesta quinta, às 15h30, na sala de reuniões da Sane-

par em Toledo (Rua Guanabara, 168, Jardim La Salle). Amanhã ele realiza mais dois encontros, o primeiro às 9h30, no 4º Grupamento do Corpo de Bombeiros de Cascavel (Rua General Osório, 2791), e às 15h30 em Foz do Iguaçu.



INCUBATÓRIO
REALEZA/PR



FRIGORÍFICO
CAPANEMA/PR

Quantos partidos existem no País?

A resposta não é fácil: quantos partidos políticos existem no Brasil atualmente? Quase oito em cada dez brasileiros (77%) nem se arriscam a dizer. Pesquisa do IBOPE Inteligência revela que apenas 2% sabem que o País conta hoje com 35 partidos. Aqueles que se arriscam a dizer um número, erram. Ao serem informados da quantidade correta, 80% veem como negativo esse número. Os que consideram essa quantidade positiva somam somente 12%. E 4% não acham nem positivo e nem negativo.

Reforma da Previdência

A presidente Dilma Rousseff está sendo pressionada por sua equipe a adiar para o segundo semestre o envio ao Congresso da proposta de reforma da Previdência. Assessores presidenciais disseram que Dilma foi "aconselhada" a tomar essa decisão e avalia a ideia. Para eles, a expectativa é que ela acate a sugestão porque "não há clima" político para discutir tema tão polêmico.

STF decide:

Novo ministro terá que deixar cargo

Brasília - O STF (Supremo Tribunal Federal) decidiu proibir que membros do Ministério Público, como promotores e procuradores de Justiça, exerçam cargos fora da instituição. A decisão impede que o novo ministro da Justiça, Wellington Cesar Lima e Silva, procurador de Justiça da Bahia, permaneça no governo federal.

Caso queira se manter, ele terá 20 dias, a partir da publicação da ata do julgamento, prevista para próxima segunda-feira (14), para pedir exoneração definitiva e abrir mão da carreira no Ministério Público.

Os ministros entenderam que um membro do Ministério Público só pode trabalhar fora da instituição como professor. O entendimento valerá também para promotores e outros procuradores de Justiça que ocupam cargos executivos nos estados.

Os ministros acertaram que, em até 20 dias após a publicação da ata do julgamen-



Wellington Cesar Lima e Silva, novo ministro da Justiça

to — que ocorrerá na próxima segunda (14) —, eles devem deixar os cargos no Executivo ou abrir mão em definitivo da carreira no Ministério Público, caso queiram ocupar cargos fora da instituição.

Wellington Cesar Lima e Silva tomou posse no Ministério da Justiça na semana passada. Ele substituiu José Eduardo Cardozo e a troca foi alvo de críticas por associações de policiais federais, que temiam interferência em investigações da Polícia Federal, subordinada à pasta.

Dos 11 ministros da Corte,

oito já haviam votado para atender a pedido do PPS para suspender a nomeação do ministro. Até a última atualização desta reportagem, manifestaram-se assim os ministros Gilmar Mendes (relator), Edson Fachin, Roberto Barroso, Teori Zavascki, Rosa Weber, Dias Toffoli, Luiz Fux e Cármen Lúcia.

Contra o pedido, havia votado somente Marco Aurélio Mello, por entender que a ação usada pelo PPS não era adequada para o pedido. Faltam ainda os votos de Celso de Mello e Ricardo Lewandowski.

MP denuncia Lula por lavagem de dinheiro e falsidade ideológica

São Paulo - O Ministério Público de São Paulo denunciou à Justiça ontem o ex-presidente Luiz Inácio Lula da Silva por crime de estelionato, falsidade ideológica, organização criminosa e lavagem de dinheiro por causa da suposta compra do triplex em Guarujá. O promotor

Cassio Conserino entrou na 4ª Vara Criminal do Fórum da Barra Funda, de São Paulo, com denúncia criminal contra o ex-presidente Lula.

Segundo o Tribunal de Justiça de São Paulo, a denúncia apresentada por Conserino foi distribuída à 4ª Vara Crimi-

nal. O caso segue sob sigilo de justiça.

Dezesseis pessoas foram denunciadas, entre elas o ex-presidente Lula, a ex-primeira dama dona Marisa Letícia e um dos filhos de Lula, Fabio Luís Lula da Silva, que seriam beneficiários do triplex.

Ex-presidente vai ter acesso a processos que citam o seu nome

Brasília - A Justiça Federal autorizou ontem que os advogados de Luiz Inácio Lula da Silva tenham acesso a dois processos que envolvem o nome do ex-presidente. O pedido para que a defesa visualize o conteúdo foi feito na terça-feira nos autos da 24ª

fase da Operação Lava Jato.

Essas duas investigações citadas pelo juiz Sérgio Moro, responsável pelas ações penais da Lava Jato na primeira instância, dizem respeito ao Instituto Lula e à empresa Lils Palestra, que pertence ao ex-presidente.

Segundo o Ministério Público Federal, Lula está sendo investigado porque há indícios de que ele recebeu dinheiro desviado da Petrobras por meio da execução de reformas em um apartamento triplex em Guarujá (SP) e no sítio de Atibaia (SP), além da compra de móveis.

coluna Esplanada

POR LEANDRO MAZZINI Twitter @colunaesplanada



Livro de Memórias?

Os principais citados na delação premiada pelo senador Delcídio do Amaral (PT-MS) estão se telefonando desde sexta-feira passada. Há preocupação gritante com o caso. Mas todos consideram que a sustentação 'delcidiana' cai juridicamente se ele não apresentar provas de áudio, vídeo ou dinheiro em contas. Assim, classificam — por ora — a delação como 'um livro de memórias'. Os advogados da turma estão a postos.

Depressão..

Até poucas semanas o mais adaptado à prisão — promove até rodinhas de pocker com colegas de cela — o ex-deputado André Vargas começou a dar sinais de desespero.

..e pré-delação

A família de Vargas já mandou recados velados à direção nacional do PT pedindo ajuda financeira. Exponentes do partido acreditam ser sinais de que pode fazer delação.

Passando o recibo...

É tamanho o compromisso do líder Leonardo Picciani (RJ) com o Governo sobre fortalecer a parceria que até o simples ato de filiação de deputados virou uma grande festa no PMDB. Ontem à tarde foi transferida em cima da hora a filiação de Valtenir Pereira (MT) para uma sala de um ministro no Palácio do Planalto.

...e crescendo a bancada

Valter acabara de entrar no recém-criado Partido da Mulher Brasileira, e foi fisgado pelo canto dos peemedebistas. Semana que vem, quem troca o PPS pelo PMDB é o deputado Moisés Rodrigues (CE). É Picciani fazendo o dever de casa.

O mistério Pizzolatti

O ex-deputado João Pizzolatti, condenado no Mensalão e afogado no Petrolão, segue internado em estado grave em hospital de Boa Vista (RR). Ele caiu na escada de casa, fraturou oito costelas e perfurou o pulmão. A polícia investiga briga antes da queda.

Eu, hein!?

Nada convincente o deputado Vinícius Gurgel (PR-AP) dizer que misturou remédio tarja preta antes de assinar sua carta de renúncia ao Conselho de Ética da Câmara. "A mim, não convenceu nem um

pouco", diz à Coluna o presidente do Conselho.

A carruagem

Quem passa debaixo de sol de 40º ou enlatado dentro de um ônibus sem ar condicionado em frente à Assembleia Legislativa do Rio deleita-se com um Porsche Cayenne de R\$ 600 mil estacionado na porta. É do presidente Jorge Picciani, e blindado.

Mais um qualquer

Partiu da diretoria do IML da Polícia Civil do DF a ordem para que o empresário-detento Luiz Estevão fosse tratado sem regalias, "como qualquer outro preso". Os médicos e agentes seguiram a recomendação à risca durante o exame de corpo de delito diante de um Estevão emburrado, mas sem perder a pose.

Ameaça-bordão

Com a ameaça de derrocada do PT e do Governo Dilma, o boliviano e loquaz líder Sem Terra, João Pedro Stédile, intensificou agenda de visitas aos assentamentos do País: "Vamos parar todas as estradas, receberemos comidas pra sustentar o povo em luta"

Não é piada

É chamado de "profeta" pelos fiéis o bispo-auxiliar da Arquidiocese de Aparecida (SP), Darcy José Nicioli, que, em improvisada parábola direcionada ao ex-presidente Lula, pregou: "Peça, meu irmão e minha irmã, a graça de pisar a cabeça daqueles que se autodenominam jararacas". Lula teve condução coercitiva dias depois.

Grande Unzaga

Muito atual a frase que ditava Oscar Unzaga de la Vega, líder da Falange Socialista Boliviana assassinado pelo MNR, grupo político opositor que denunciava por corrupção: "O interesse os une, o crime os ata, e o medo os agrupa".

Ponto Final

"Não há nem clima e nenhuma vontade de acabar com a democracia"

Do ministro do Supremo Tribunal Militar (STM), Francisco Joseli Parente Camelo.

Com Luana Lopes, Equipe de DF e SP

www.colunaesplanada.com.br - contato@colunaesplanada.com.br - Caixa Postal 1980 - CEP 70254-970 - Brasília DF

ENQUANTO PLANTAMOS VIDA, OUTROS A DESTROEM.

MAIS DE UM MILHÃO DE PINUS E ÁRVORES NATIVAS SÃO DESTRUÍDAS PELO MST.



ANTES



DEPOIS

A Araupel, agora alvo de uma ação organizada de abrangência nacional, mais uma vez foi vítima de atos de vandalismo por parte do MST. Embora todos os setores da segurança pública tenham sido avisados previamente pela empresa, que forneceu dia e local da invasão programada, nenhuma ação preventiva foi tomada em favor da Araupel que já amarga grandes prejuízos desde a nova onda de invasão que começou em maio de 2014.

Na destruição de um milhão e quatrocentas mil mudas, haviam exemplares de ipê roxo, ipê amarelo, ipê branco, pitangueira e cedro, árvores nativas anualmente distribuídas gratuitamente à população.

Recentes decisões do Tribunal Regional Federal da 4ª Região (29/01, 01/03 e 04/03/16) reafirmam a posse e propriedade da Araupel sobre seus imóveis, colocando o MST na posição de invasor de terra privada.



ANTES



DEPOIS



ANTES



DEPOIS

A empresa lamenta profundamente a inércia do Poder Público Federal e Estadual em que se refere ao cumprimento de ordem judicial, ao direito à propriedade e à manutenção da ordem de um Estado que outrora atraía investimentos, mas que agora mostra-se palco aberto para o desenvolvimento de conflitos e desordens que ameaçam toda a cadeia produtiva paranaense.

Licença-paternidade de 20 dias

A presidente Dilma Rousseff sancionou ontem lei que aumenta a licença-paternidade de cinco para 20 dias. Mas nem todos os trabalhadores têm direito ao período maior. Agora a licença-paternidade passa de cinco para vinte dias. Mas, para ter direito ao período ampliado, a empresa em que o pai trabalha precisa estar vinculada ao Programa Empresa Cidadã, do governo. Se a empresa não fizer parte do programa, o pai tem direito a cinco dias apenas.

Primeiro lote de restituições do IR

A Receita Federal começará a pagar no dia 15 de junho as restituições do Imposto de Renda deste ano. Será o primeiro dos sete lotes normais. Os demais lotes serão restituídos nos dias 15 de julho, de agosto, de setembro e de dezembro. Em outubro, no dia 17 e, em novembro, no dia 16. O valor da restituição será depositado no banco indicado pelo contribuinte.

Água e esgoto

Sanepar licita mais de R\$ 52 milhões em 48 municípios

Curitiba - O governador Beto Richa autorizou ontem um pacote de obras da Sanepar, com ampliação de sistemas de abastecimento de água e de esgoto, em 48 municípios paranaenses. Os investimentos somam R\$ 52,7 milhões. Trata-se de um dos maiores pacotes de investimentos já anunciados pela Companhia de Saneamento do Paraná.

As licitações com edital já publicado somam R\$ 18,8 mi-

lhões, em 16 municípios. As obras com licitação autorizadas e que serão publicadas em breve, somam mais R\$ 33,6 milhões. São alguns destaques a ampliação dos sistemas de abastecimento de água de Londrina, no valor de R\$ 14,63 milhões; de Cambé, de R\$ 8,5 milhões; e de Telêmaco Borba, de R\$ 2,58 milhões, a ampliação dos sistemas de esgoto de Altônia (R\$ 3,02 milhões) e de Guaratuba (R\$

1,58 milhão).

Os municípios que receberão os investimentos da Sanepar são: Alto Paraná, Altônia, Boa Esperança do Iguaçu, Bocaiúva do Sul, Cascavel, Cambé, Corbélia, Campo do Tenente, Cruzmaltina, Curiúva, Curitiba, Dois Vizinhos, Enéas Marques, Foz do Iguaçu, Guaraniaçu, Guarapuava, Guaratuba, Ibaiti, Inácio Martins, Ipiranga, Ivaiporã, Itaipulândia, Ja-

pira, Jaboti, Joaquim Távora, Lapa, Londrina, Nova Esperança do Sudoeste, Pinhais, Piraí do Sul, Perobal, Pranchita, Primeiro de Maio, Rio Azul, Rolândia, Quatiguá, Salto do Itararé, Santa Izabel do Oeste, Santana do Itararé, São João do Ivaí, São José das Palmeiras, São José dos Pinhais, São Miguel do Iguaçu, Santo Antônio do Sudoeste, Telêmaco Borba, Toledo, Tomazina e Wenceslau Braz.

Brasileiros já pagaram R\$ 400 bilhões em impostos este ano

São Paulo - O valor pago pelos brasileiros neste ano em impostos alcançou R\$ 400 bilhões por volta das 13h de ontem, segundo o *Impostômetro da Associação Comercial de São Paulo*. No ano passado, o valor foi alcançado em 10 de março.

A marca de R\$ 400 bilhões equivale ao montante pago em impostos, taxas e contribuições no país desde o primeiro dia do ano. O dinheiro é destinado à União, aos estados e aos municípios.

Segundo a ACSP, é possível com R\$ 400 bilhões fornecer cestas básicas para toda a população brasileira por sete meses; construir mais de 1,4 milhão de postos de saúde equipados, e construir mais de 11,5 milhões de casa populares.

No dia 30 de dezembro de 2015, foi alcançada pela primeira vez em um ano a marca inédita de R\$ 2 trilhões que foram pagos pelos brasileiros em impostos.

Câmara aprova liberação da “pílula do câncer”

Brasília - O plenário da Câmara dos Deputados aprovou a liberação do uso da substância Fosfoetanolamina sintética para tratamento do câncer, na terça-feira, Dia Internacional da Mulher. Com a aprovação do Projeto de Lei 4639/2016, assinado por 26 parlamentares, pacientes diagnosticados com câncer poderão

ter acesso ao medicamento, enquanto ainda não forem concluídos os estudos clínicos.

Conhecida como “pílula do câncer”, a substância é objeto de estudo de um Grupo de Trabalho formado por parlamentares da Comissão de Seguridade Social e Família da Câmara desde o ano passado. O PL permitirá que os pacientes

façam uso da Fosfoetanolamina, por livre escolha, desde que haja laudo médico que comprove o diagnóstico e com assinatura de termo de consentimento e responsabilidade.

O medicamento ainda não passou pelos testes previstos pela lei de vigilância sanitária brasileira, mas muitos pacientes que já haviam usado a subs-

tância, afirmaram ser um tratamento eficaz contra o câncer. O texto segue, agora, para o Senado Federal. Se sancionado pela Presidente da República, Dilma Rousseff, o PL garantirá esse direito de escolha às pessoas que queiram fazer o tratamento com a substância.

Inflação oficial perde força e fica em 0,9% em fevereiro

Rio - O IPCA (Índice de Preços ao Consumidor - Amplo), considerado a inflação oficial do país, ficou em 0,9% em fevereiro, depois de subir 1,27% no mês anterior, segundo o IBGE (Instituto Brasileiro de Geografia e Estatística). No ano, o índice acumula alta de 2,18% e, em 12 meses, de 10,36%.

A inflação em Curitiba está desacelerando mais do que no resto do País. Nos primeiros

dois meses do ano, segundo o IBGE, o IPCA na capital paranaense foi de 1,56%, o segundo menor do País, atrás de Vitória, e bem abaixo dos 2,18% registrados na média do País. Em fevereiro, a inflação em Curitiba foi de 0,83%, abaixo da média nacional de 0,9%.

Em fevereiro, Curitiba deixou a posição de líder nacional na inflação acumulada em 12 meses. Há vários

meses a capital figurava nessa colocação porque o índice de preços refletia a alta no custo da energia elétrica e o aumento do ICMS sobre milhares de itens, que começou a valer no primeiro semestre de 2015.

Individualmente, itens de alimentação foram os que tiveram maior alta em fevereiro na cidade: cenoura (31,75%), brócolis (23,02%) e repolho (20,14%).

EXÉRCITO BRASILEIRO
CMDO 33º
B1 MEC -
CASCAVEL - PR

Ministério da
Defesa

BRASIL
PÁTRIA EDUCADORA

EDITAL DE LICITAÇÃO
Pregão Eletrônico nº 11/2015

O Ordenador de Despesas do 33º Batalhão de Infantaria Mecanizado (33º BI Mec), torna público, para conhecimento dos interessados, que fará realizar no dia **21 de março de 2016**, às 14:00 horas, através do site www.comprasnet.gov.br, licitação na modalidade Pregão Eletrônico SRP, destinado a eventual aquisição de material de construção e ferramentas. Os interessados poderão obter informações no endereço: 33º BI Mec - Rua 25 de agosto, 285, Centro, Cascavel-PR, Tel: (45) 3225-4525 Ramal 220. Cópia do edital completo está disponível no site Comprasnet.

PAULO GERALDO MADUREIRA ROCHA – Cel
Ordenador de Despesas do 33º BI Mec

INDICADORES ECONÔMICOS

| DÓLAR 09/03 | | | |
|-------------|--------|--------|--------------|
| % dia | compra | venda | % mês |
| COMERCIAL | -1,1% | 3,6960 | 3,6970 -7,7% |
| PTAX (BC) | -2,1% | 3,7031 | 3,7037 -6,9% |
| PARALELO | -0,8% | 3,7000 | 3,9600 -4,8% |
| TURISMO | -0,8% | 3,7000 | 3,9400 -4,8% |
| EURO | -2,5% | 4,0753 | 4,0774 -5,7% |

| US\$ 1 É IGUAL A: | | MOEDAS X REAL | |
|-------------------|--------|---------------|-------------------|
| Iene | 112,90 | Iene | R\$ 0,0328 |
| Libra est. | 0,7030 | Libra est. | R\$ 5,27 |
| Peso | 0,9083 | Peso arg. | R\$ 0,24 |
| Peso arg. | 15,330 | R\$1: | 1.544,40 guaranis |

| POUPANÇA - TR | | | |
|-----------------------|--------------|------------|-----------------|
| Período/ depósitos... | Poup. antiga | Poup. nova | TR part. 4/5/12 |
| 10/2 a 10/3 | 0,6658 | 0,6658 | 0,1650 |
| 11/2 a 11/3 | 0,6918 | 0,6918 | 0,1908 |
| 12/2 a 12/3 | 0,6841 | 0,6841 | 0,1832 |
| 13/2 a 13/3 | 0,6456 | 0,6456 | 0,1449 |
| 14/2 a 14/3 | 0,6456 | 0,6456 | 0,1449 |

| BOVESPA 09/03 | | | |
|---------------|---------|---------------|--|
| IBOVESPA: | -0,89% | 48.665 pontos | |
| Ações | % | R\$ | |
| Petrobrás PN | +1,74% | 7,60 | |
| Vale PNA | -3,20% | 10,88 | |
| Bradesco PN | -4,53% | 25,10 | |
| Usiminas PNA | +23,87% | 1,92 | |
| Rumo Log ON | +9,47% | 3,70 | |
| JBS ON | +6,17% | 11,87 | |

| ÍNDICES DE INFLAÇÃO | | | | |
|---------------------|------|------|------|-------|
| Índice em % | JAN | FEV | ano | 12m |
| IPCA (IBGE) | 1,27 | 0,90 | 2,18 | 10,36 |
| IGP-M (FGV) | 1,14 | 1,29 | 2,44 | 12,08 |
| IGP-DI (FGV) | 1,53 | 0,79 | 2,33 | 11,93 |

| REAJUSTE DE ALUGUÉIS | | | | |
|----------------------|--------|--------|--------|--|
| Índice | JAN | FEV | MAR | |
| IGP-M (FGV) | 1,1054 | 1,1095 | 1,1208 | |
| IGP-DI (FGV) | 1,1070 | 1,1165 | 1,1193 | |

* Correção anual. Multiplique valor pelo índice

SELIC ANUAL: 14,25% | TJLP: 7,50%/ano

| TABELA DO IR | | | |
|--------------------------|---------|---------|--|
| BASE (R\$) | Aliq. % | deduzir | |
| Até 1.903,98 | - | - | |
| De 1.903,99 até 2.826,65 | 7,5 | 142,80 | |
| De 2.826,66 até 3.751,05 | 15 | 354,80 | |
| De 3.751,06 até 4.664,68 | 22,5 | 636,13 | |
| Acima de 4.664,68 | 27,5 | 869,36 | |

Dedução p/ dependente: R\$ 189,59; IR 2015: parcelas atrasadas juros de 11,85% em março + multa.

| SAL. MÍNIMO PR [maio/2015 a abril/2016] | | | |
|---|--------------|-----|----|
| I | II | III | IV |
| R\$ 1.032,02 | R\$ 1.111,04 | | |
| R\$ 1.070,33 | R\$ 1.192,45 | | |

Em reais. *Faixa II: empregados domésticos.

| OUTROS INDICADORES | | | |
|--------------------|--------|--------|--------|
| | JAN | FEV | MAR |
| TJLP (%) | 7,50 | 7,50 | 7,50 |
| Sal. mínimo | 880,00 | 880,00 | 880,00 |
| UPC | 22,95 | 22,95 | 22,95 |

| CUSTO DA CONSTRUÇÃO (CUB) | | | | | |
|---------------------------|----------|----------|------|------|------|
| R\$/m2 | JAN | FEV | %m | %ano | %12m |
| Paraná | 1.307,43 | 1.310,40 | 0,23 | 0,36 | 7,79 |
| Norte | 1.263,48 | 1.271,39 | 0,63 | 0,53 | 5,97 |
| Oeste | 1.307,16 | 1.307,78 | 0,05 | 0,36 | 7,69 |

| PREVIDÊNCIA COMP. FEVEREIRO | | | |
|--|---|---------|----------|
| Empresário/empregador | Contribui com 11% sobre o pró-labore, entre R\$ 880,00 (R\$ 96,80) e R\$ 5.189,82 (R\$ 570,88), por GPS | | |
| Autônomo | | | |
| 1) Quem só recebe de p. físicas: recolhe 20% entre R\$ 880,00 (R\$ 176,00) a R\$ 5.189,82 (R\$ 1.037,96). | | | |
| 2) Recebe de p. jurídicas: a empresa recolhe 11% sobre o máximo de R\$ 5.189,82 (R\$ 570,88) e desconto do autônomo. | | | |
| 3) Recebe de jurídicas e físicas: desconto de 11% sobre o que recebe de jurídicas até R\$ 5.189,82 (R\$ 570,88). Se não atingir este teto, recolhe 20%, sobre a diferença até R\$ 5.189,82. 4) Aut. especial: sobre R\$ 880,00, recolhe 5% (donas de casa, Lei 12.470/2011) ou 11% (demais especiais), mas só aposenta por idade.. | | | |
| Facultativo | Contribui com 20% sobre R\$ 880,00 (R\$ 176,00) a R\$ 5.189,82 (R\$ 1.037,97), através de carnê. | | |
| Assalariados | | | |
| Salários até R\$ 1.556,94 | 8% | | |
| de R\$ 1.556,95 até R\$ 2.594,92 | 9% | | |
| de R\$ 2.594,93 até R\$ 5.189,82 | 11% | | |
| Emp. domésticos | Aliq. % | R\$ min | R\$ máx |
| Empregado | 8 a 11 | 70,40 | 570,88 |
| Empregador | 12 | 105,60 | 622,78 |
| Total | 20 a 23 | 176,00 | 1.193,66 |

Venc.: emp. 18/03, físicas 15/03, domésticos 07/03

MERC. RURAL

| PREÇO PRODUTOR (DERAL/SEAB) | | | | | |
|-----------------------------|--------|------|-------|-------|--|
| Em 09/03 | PR | DIA | 30d. | Casc. | |
| SOJA | 65,87 | 0,0% | -6,6% | - | |
| MILHO | 33,97 | 0,0% | 3,4% | - | |
| TRIGO | 39,45 | 0,0% | -0,3% | - | |
| BOI GORDO | 152,96 | 0,0% | 1,2% | - | |
| FRANGO | 2,68 | 0,0% | 0,0% | - | |

Soja, milho e trigo sc 60kg, boi gordo arroba e frango kg

| BOLSA DE CHICAGO | | | | |
|------------------|--------|--------|-------|-------|
| Em 09/03 | CONT. | FECH. | DIA | 30d. |
| SOJA | mar/16 | 880,00 | 2,50 | 1,9% |
| FARELO | mar/16 | 269,60 | -1,20 | 2,5% |
| MILHO | mar/16 | 359,00 | 0,25 | -0,6% |
| TRIGO | mar/16 | 463,75 | 2,50 | 1,4% |

Em Pontos. 1 ponto = 1 centavo de dólar/bushel na soja (27,2kg), milho e trigo (25,4kg) e US\$ tonelada curta no farelo (907kg). DIA: variação em pontos

| LOTES/ATACADO (AgDOSSIÊ-DINHEIRO) | | | | |
|-----------------------------------|-----------|--------|-------|-------|
| Em 09/03 | PRAÇA | R\$/sc | SEM | 30d. |
| SOJA | Cascavel | 68,00 | -4,2% | -5,6% |
| SOJA | Paranaguá | 75,00 | -2,6% | -2,6% |
| MILHO | Cascavel | 41,00 | 0,0% | 6,5% |

Faixa de fronteira

Produtores ainda não procuram cartórios para ratificação de áreas



Até agora, nenhum processo para ratificação chegou ao 3º Serviço de Registro de Imóveis em Cascavel

Produtores rurais com áreas em faixas de fronteira deverão regularizar suas propriedades conforme previsto pela Lei 13.178, que foi sancionada em dezembro de 2015 e entrou em vigor neste ano.

Com a nova legislação, a previsão é que em torno de 30 mil produtores rurais com imóveis compreendidos em área máxima de até 150 quilômetros da divisa tenham a situação regularizada.

Apesar da implantação dessa medida, que preza pela segurança jurídica dos imóveis rurais com origem em títulos de alienação ou de concessão de terras devolutas expedidos pelos estados, ainda não há demanda em cartórios de Cascavel.

A complexidade do proces-

so e a falta de esclarecimentos a respeito da lei pelo governo federal impedem a agilidade dos serviços.

“Ainda não recebemos nenhum processo para a ratificação. Diante de todas as etapas que devem ser cumpridas pelos produtores, acreditamos que levará tempo até que isso ocorra”, comenta uma das responsáveis pelo 3º Serviço de Registro de Imóveis em Cascavel, Camila Sampaio.

Segundo ela, é preciso que os produtores tenham todas as informações sobre a sua área em mãos antes de buscar pelo serviço dos cartórios. “Não é um trabalho simples, depende de mapa, memoriais e ART [Anotação de Responsabilidade Técnica] do engenheiro res-

ponsável”, explica ao acrescentar ainda a exigência de todos os itens previstos pelo

3º artigo da lei.

●ROMULO GRIGOLI

MÓDULOS FISCAIS

Conforme a lei, em áreas de até 15 módulos fiscais a ratificação é automática. Acima dessa extensão, ou seja, em mais de 270 hectares, haverá necessidade de outros requisitos, incluindo georreferenciamento aprovado pelo Incra (Instituto Nacional de Colonização e Reforma Agrária). “O Incra já atua com área acima de 15 módulos, para certificar o georreferenciamento, então não há nada de novo pela lei”, afirma o chefe de regularização da unidade de Cascavel, Adilson Félix Souza. Ele complementa, no entanto, a necessidade de uma regulamentação. “Haverá dificuldade para saber que áreas serão ratificadas, porque algumas já foram no passado. Saiu a lei, porém ela exclui o Incra da parte de ratificação e acreditamos que ela precisa ainda ser regulamentada”, ressalta Souza. Embora não haja um prazo para a ratificação, o chefe de regularização diz que os produtores devem se adequar. “É uma segurança que a área saiu do domínio público. Sem isso, o título do imóvel não é legal e no futuro podem surgir problemas”. x

Contra furtos, projeto prevê cercar a Horta Comunitária

Cascavel - A cada 30 dias a Horta Comunitária de Cascavel entrega mais de quatro mil pés de hortaliças a várias entidades da cidade. O que “sobra” é distribuído à população carente. Mas a alface, almeirão, cebolinha, acelga e repolho, que deveriam ser entregues a quem precisa, estão sendo furtados do local.

De acordo com informações apuradas pelo Jornal O Paraná, pessoas mal intencionadas acabam entrando pelo terreno da horta, que não é cercado, para levar o produto. Outros ainda se aproveitam do fato de pegar os produtos gratuitamente e trocam por bebidas alcoólicas em alguns comércios locais.

Para tentar evitar os furtos, o responsável pela Horta Mu-

nicipal, Alcebiades Pereira da Silva, disse em nota que existe o projeto para cercar o local. Por meio de parceria entre a Secretaria de Agricultura e Meio Ambiente será implantada uma cerca no entorno daquele espaço.

De acordo com o secretário de Meio Ambiente, Luiz Carlos Marcon, a ação será inserida, em breve, no cronograma de serviços da secretaria.

●TISSIANE MERLAK



Casos de furtos de hortaliças estão sendo registrados pelos trabalhadores da Horta Comunitária

HU cria Serviço de Verificação de Óbitos

Cascavel - Há 10 anos, os professores de Patologia, do curso de Medicina da Unioeste (Universidade Estadual do Oeste do Paraná), campus de Cascavel, estão empenhados na implantação de um SVO (Serviço de Verificação de Óbitos), com a finalidade de propiciar mais um laboratório para o treinamento e capacitação dos acadêmicos da graduação, bem como, avaliar a acurácia diagnóstica dos procedimentos realizados no HUOP (Hospital Universitário do Oeste do Paraná).

Segundo o doutor e docente da Unioeste, Sérgio Nascimento Pereira, a atividade atenderá cerca de 1.200 habitantes, já que alcança as três regionais de saúde: Cascavel, Umuarama e Toledo, abrangendo 64 municípios. O trabalho contará com recursos federais, por meio do Ministério da Saúde e também, recursos estaduais provenientes da Secretaria Estadual da Saúde.

Para levar adiante o projeto, os médicos Sérgio Nascimento Pereira, Fabio Negreti e Alexandre Galvão Bueno atuarão no Serviço de Verificação, e contarão com três auxiliares de necropsia que integrarão a equipe de trabalho. Assim, servirá como ambiente de ensino e aprendizagem aos acadêmicos do curso, passando a fazer parte do controle da qualidade do HU e possibilitando a identificação de doenças e agravos que causam a morte em casos de epidemia, além de possibilitar identificar também, a causa da morte das pessoas que falecem sem assistência médica, ou ainda, daqueles que tendo recebido assistência médica, a causa do óbito permaneça desconhecida.

NORDESTE
viver é viajar

Viaje com a NORDESTE,
muito mais Conforto, Segurança
e Pontualidade para você.



- AGÊNCIA DE PASSAGENS: (45) 3226-5231
- CARGAS E ENCOMENDAS: (45) 3223-7675
- NORDESTE TURISMO: (44) 3518-4016

Compre sua passagem on-line e pague em até 10x sem juros com seu cartão Visa ou Master.
www.expnordeste.com.br

Pavimentação em São Miguel

O prefeito de São Miguel do Iguçu, Claudio Dutra, vistoriou obras de pavimentação na rua Paraná. Com área de 3.306,31 metros quadrados, a obra começou em outubro. O valor é de quase R\$ 265 mil.



ASSESSORIA

Telefonia segue líder

Reclamações sobre prestação de serviços, principalmente de telefonia, lideram o ranking de atendimento prestado pelo Procon em Foz do Iguçu. No ano passado, dos 9.276 consumidores que procuraram o órgão de defesa do consumidor, mais de 5,3 mil, buscaram solução para problemas com empresas de telefonia e internet.

Commodities valorizadas

Agronegócio ameniza efeitos da crise no Oeste

Cascavel – O agronegócio não se cansa de provar que é um dos pilares do Brasil que dá certo, que trabalha, produz e gera oportunidades. O setor foi o único que, em 2015, apresentou superávit, de 1,8%, índice dos mais expressivos diante do recuo do PIB (Produto Interno Bruto) em 3,8%. O setor das commodities valorizadas protege algumas áreas onde a atividade é mais expressiva. Exemplo é o que acaba de mostrar pesquisa da Fecomércio, a Federação do Comércio de Bens, Serviços e Turismo do Paraná. Enquanto as vendas de janeiro de 2016 em comparação com igual período de 2015 recuaram 16,27%, no Oeste o crescimento foi de 1,26%.

Analistas afirmam que a situação diferenciada da região

se deve em função do sucesso do agronegócio, principalmente da forte valorização do dólar frente ao real – durante muitas semanas acima dos R\$ 4. O presidente da Caciopar, Sergio Marcucci, entende que medidas adotadas pelo comércio, como promoções e outras facilidades aos consumidores, também contribuíram para que o índice fosse positivo. Segundo o estudo da Fecomércio, os setores no Oeste com os melhores resultados nos períodos pesquisados foram: confecções (29,8%), materiais de construção (27,2%), óticas, cine e som (16,8%) e calçados (14,1%).

O feito do Oeste pode ser medido por um indicador simples, mas impressionante. Enquanto cresceu 1,26%, ou-

tras regiões tiveram reduções expressivas: Ponta Grossa -7,7%, Maringá -9,7%, Sudoeste -10,4%, Litoral -16,7%, Região Metropolitana e Curitiba -20,2% e Londrina, retração de 20,3%. Na média das regiões pesquisadas, o recuo da atividade econômica foi de 16,2%. Também na média, apenas dois setores cresceram no Estado – vestuário e tecidos 3,2% e materiais de construção, com 1,7%.

As maiores quedas ficaram com os ramos de móveis, decoração e utilidades domésticas, com 30,8%, veículos com 29,9% e lojas de departamentos, com 28,6%. O número de funcionários do varejo caiu 6,75% em janeiro ante o mesmo de 2015. Além das demissões, a folha de pagamento encurtou 7,66%.

Protestos em defesa do Bom Jesus

Toledo – Servidores, diretores e a população de municípios da 20ª Regional de Saúde participam hoje de protestos, em Toledo, na tentativa de evitar o fechamento do Hospital Bom Jesus. Às 14h, os manifestantes darão um abraço simbólico no prédio que abriga a unidade médica e depois, às 16h, bloquearão o tráfego na BR-467 na divisa entre os municípios de Toledo e Cascavel.

Com mais de R\$ 16 milhões em dívidas, o Bom Jesus encerrará as suas atividades em menos de dois meses. Ele é o único hospital dos 18 municípios da área da 20ª Regional

de Saúde que atende pelo SUS, o Sistema Único de Saúde. Com a defasagem da tabela de serviços pagos pelo Ministério da Saúde, a direção da unidade, acumulando dívidas de R\$ 600 mil por mês, chegou à conclusão de que o melhor é fechar as portas.

Diante do impacto da medida, setores diversos se organizam para encontrar alternativas e para pressionar o governo federal a aumentar os repasses ao hospital. A crise da saúde no Brasil não é exclusiva do Oeste, mas um problema nacional e que tende a se agravar ainda mais, segundo especialistas.

Incêndio atinge unidade da Coamo

DIVULGAÇÃO



Santa Maria - O silo da cooperativa Coamo de Santa Maria do Oeste, na região Central do Estado, pegou fogo durante a madrugada e o início da manhã dessa quarta-feira. Não houve feridos.

O fogo começou por volta das 5h em um secador de grãos e chamou a atenção de quem passava pela PR-466. Dois caminhões do Corpo de

Bombeiros foram necessários. O incêndio já foi controlado, mas, até às 11h20, bombeiros ainda trabalhavam para apagar completamente as chamas.

A cooperativa ainda não contabilizou os prejuízos e não soube informar a causa do incêndio. A Coamo é a maior cooperativa agrícola da América Latina e uma das maiores do mundo.

Produção industrial cresceu 2,2% no PR

Curitiba - A produção industrial cresceu em oito dos 14 locais pesquisados pelo Instituto Brasileiro de Geografia e Estatística na passagem de dezembro de 2015 para janeiro. As principais altas foram registradas em Santa Catarina (3,7%) e no Pará (3,3%), de acordo com dados da Pesquisa Industrial Mensal – Produção Física Regional.

Outros seis locais tiveram avanços nesse tipo de comparação: Bahia (2,6%), Rio Grande do Sul (2,5%), Ceará

(2,4%), Paraná (2,2%), Região Nordeste (1,5%) e São Paulo (1,1%). Seis estados tiveram queda na produção, apesar do avanço da média nacional, de 0,4%: Pernambuco, Amazonas e Espírito Santo (os três com recuo de 2,1%), Rio de Janeiro (com decréscimo de 1,5%), Goiás e Minas Gerais (ambos com queda de 1%).

Na comparação com janeiro de 2015, 12 dos 15 locais pesquisados tiveram queda na produção, sendo as mais intensas verificadas no Amazo-

nas (-30,9%), Pernambuco (-29,4%) e Espírito Santo (-26,3%).

Apenas três estados tiveram alta: Pará (10,5%), Bahia (10,3%) e Mato Grosso (9,3%). No acumulado de 12 meses, houve queda também em 12 dos 15 locais pesquisados, com destaque para Amazonas (-18,4%), São Paulo (-11,7%) e Rio Grande do Sul (-11,3%). Três estados tiveram aumento da produção: Mato Grosso (4,8%), Pará (4%) e Espírito Santo (0,6%).



Não deixe seu tanque entrar na reserva!

A DIAL garante o combustível para o seu posto ou TRR. Gasolina e Diesel fornecidos pela Petróleo Brasileiro S/A. Agilidade na entrega, com frota própria.



(45) 3224-6363



Dial Distribuição Abastecimento e Logística Ltda.
Rodovia BR 277, Km 600 - Cascavel - PR

MST interdita a PR-473 e invade novas propriedades

Quedas – Membros do Movimento Sem-Terra voltaram a agir ontem, na região de Quedas do Iguaçu, no Sudoeste do Paraná. Eles derrubaram árvores e bloquearam a PR-473. Enquanto o tráfego era restaurado pela polícia, integrantes ocuparam duas propriedades vizinhas a áreas da Araupel. Em uma delas, animais confinados chegaram a ser mortos. Juntas, as fazendas Dona Hilda e Santa Rita têm 2,3 mil hectares e são consideradas produtivas.

Uma emissora de TV conseguiu o áudio de uma das proprietárias de área invadida que relatou, de forma desesperada, a ação dos invasores. Aos gritos, a mulher pedia a ajuda da polícia para que a propriedade da família não fosse tomada pelos sem-terra. Líderes da região afirmam que, mais uma vez, o Estado e a Força Nacional nada fizeram para evitar as novas ocupações.

AÇÕES

A primeira das ações do MST ocorreu no domingo,

com a invasão de uma área da Araupel em Guajuvira, no interior de Nova Laranjeiras. Na madrugada de terça-feira, mulheres camponesas invadiram a área de viveiros da empresa e destruíram mais de 1,5 milhão de mudas. “O prejuízo foi de R\$ 4 milhões em apenas 20 minutos”, lamenta um diretor da empresa. Os atos seriam uma resposta a três derrotas sucessivas impostas pelo TRF4 ao interesse dos sem-terra, que questionam na Justiça a legalidade dos títulos da Araupel.

Jornalista e equipe de TV ameaçados

A destruição do viveiro de mudas da Araupel, na madrugada de terça-feira, não foi a única “obra” do MST durante o ato. Os sem-terra aproveitaram para fazer nova ameaça ao jornal Correio do Povo do Paraná e ao jornalista João Muniz.

Ontem, nas novas invasões em Quedas, cerca de 50 sem-

terra fizeram equipe da TV Tarobá refém. A repórter Patrícia Sonsin e o cinegrafista Davi Ferreira foram ameaçados, coagidos e obrigados a seguir a uma espécie de acompanhamento. Lá, permaneceram por 20 minutos antes de ser liberados.

Membros do MST há um bom tempo intimidam o jor-

nalista João Muniz. Ele já recebeu várias ameaças e em novembro a casa dele, em Quedas, foi alvo de dez tiros. O jornalista precisou deixar a cidade. Na última terça, o MST deixou uma faixa na área dos viveiros destruídos fazendo nova ameaça ao profissional. A polícia foi comunicada e investiga os dois casos.

DIVULGAÇÃO



Faixa deixada pelo MST em viveiros da Araupel: ameaça a jornalista e o direito à livre informação

Caciopar elege diretoria e lança campanha sábado

Santa Helena - A Coordenadoria das Associações Comerciais e Empresariais do Oeste do Paraná realiza Assembleia Geral Ordinária no sábado, 12, no Centro Social Bom Pastor, em Santa Helena. O encontro terá início às 8h e contará com a presença de diretores de Aces, empresários e de líderes de entidades de toda a região. Um dos pontos mais importantes do evento será a eleição da nova diretoria da Caciopar, que será empossada no dia 1º de abril, durante a comemoração dos 40 anos da entidade, no Tuiuti, em Cascavel.

Somente uma chapa foi regularmente inscrita para

disputar a sucessão de Sergio Marcucci na presidência. O candidato a presidente é o ex-presidente da Acisa, o economista Leoveraldo Curtarelli de Oliveira. O candidato a vice-presidente é o ex-presidente da Acifi de Foz do Iguaçu, Danilo Vendruscolo, e a segunda vice-presidente, Sueli Barbieri, presidente da Aciac de Assis Chateaubriand. O mandato da futura diretoria da Caciopar será de dois anos. A Assembleia ainda abrirá espaço para a prestação de contas e apresentação de orçamentos.

CAMPANHA

O encontro de sábado con-

tará ainda com a apresentação do orçamento do Estado do Paraná, com o coordenador do Orçamento e Programação da Secretaria de Estado da Fazenda, João Giona. Depois, o presidente Sergio Marcucci fará o lançamento da Campanha A classe produtiva x o tamanho do Estado que queremos e que podemos. O encontro também fará a apresentação da Unicaciopar, a Universidade Associativista da Caciopar, e do 7º Ciclo de Palestras. Depois, os presentes confraternizarão em almoço. Outras informações pelos telefones (45) 3321-1416 e 3321-1452.

Panorama regional

regional@oparana.com.br

Mais bombeiros

Deputados André Bueno (PDT) e Elio Rusch (DEM), ao lado do prefeito de Cascavel Edgar Bueno, estiveram no comando do Corpo de Bombeiros do Paraná. Eles tiveram audiência com o comandante coronel Juceli Simiano Júnior e com o major Fernando Shunig, do 4º Grupamento de Cascavel. Os parlamentares foram pleitear a criação de mais quatro grupamentos de bombeiros - Palotina, Guaíra, Assis Chateaubriand e Capitão Leônidas Marques. Na imagem, Edgar, Shunig, Rusch, Juceli e André Bueno.



ASSESSORIA

Celular

Plenário da Câmara aprovou projeto de autoria do vereador Luiz Queiroga (DEM) que revoga a Lei 3.861/2011, que proíbe a utilização de telefone celular ou equipamento similar no interior dos estabelecimentos bancários. A proposta foi aprovada pela maioria dos parlamentares e contou com os votos contrários de cinco vereadores, totalizando a maioria dos votos, nove, a favor.

Kits

A secretária de Assistência Social de Nova Santa Rosa, Marlice Fernandes, fez a entrega de 130 kits escolares a alunos que frequentam o Projeto Viver. O kit tem camiseta e shorts, lápis, cola, giz de cera, lápis de cor, cadernos de brochura, borracha, apontador, canetas e mochila. Materiais que serão usados como reforço escolar.

Gastronomia

O 2º Festival Gastronômico do Pacu do Lago de Itaipu tem data marcada: será neste segundo domingo de março (13), na Paróquia São José Operário, em Foz do Iguaçu. O almoço, à base dessa espécie de peixe cultivada no reservatório, será servido das 11h30 às 14h.

Mujica

O senador e ex-presidente do Uruguai, José Mujica, vai preferir a aula magna que marcará a abertura do ano letivo de 2016 na Unila. Na palestra, Mujica abordará o tema Integração e desafios na América Latina. O evento ocorrerá dia 15 de março, às 10h, no Cine-teatro Barrageiros.

Carteirinha

Secretaria de Educação de São Miguel do Iguaçu faz a confecção de crachás para a utilização do transporte escolar público. As carteirinhas são feitas das 7h30 às 13h

na própria secretaria. Os documentos necessários para a solicitação da permissão para transporte são: declaração de matrícula para fins de transporte escolar (emitida pela escola onde o estudante está matriculado) e comprovante de residência (água ou luz).

Veículos

Administração pública de Nova Santa Rosa entregou dois novos veículos à Secretaria de Saúde. Um deles foi comprado com recursos de emenda do deputado federal Dilceu Sperafico e outro foi recebido do Estado.

Ouvidoria

Ouvidoria de Missal vai voltar ao horário normal de atendimento a partir de segunda-feira, 14. Desde o dia 15 de fevereiro, o horário de atendimento foi alterado para seis horas contínuas, das 7h30 às 13h30, devido a pedidos informais de parte da população que encontrava dificuldades de usar o serviço. Porém, a referida mudança não surtiu o efeito esperado pela administração pública municipal e voltará a atender das 8h às 12h e das 13h às 17h.

Capacitações

Centro de Referência da Assistência Social de Cafelândia retoma a rotina de cursos a crianças e a jovens dos grupos de fortalecimento de vínculo, juntamente com a participação das crianças e adolescentes da fundação Padre Luis Luise. Nesta semana foi retomado o curso de capoeira. Teve início também capacitação de geração e renda a famílias que estão inscritas no Cadastro Único.

Vagas

Agência do Trabalhador de Missal tem vagas de emprego. São para pintor de móveis (com experiência) e auxiliar de linha de produção. Mais informações pelo telefone (45) 3244-2094.

Detonação de rocha em Matelândia

A Ecocataratas programou para hoje mais uma detonação de rochas na obra de duplicação de 5,3 km da BR-277, em Matelândia. As pistas serão bloqueadas a partir das 15h, entre os quilômetros 658 e 659. O tráfego ficará bloqueado por aproximadamente 30 minutos para a limpeza da pista. A duplicação da rodovia tem previsão de término para outubro de 2016. Para mais informações sobre a Ecocataratas acessecocataratas.com.br ou siga @ecocataratas no Twitter.

Explosões

Dois agências bancárias localizadas na região central de Cêu Azul foram alvos de bandidos na madrugada de ontem. Foram duas explosões com um tempo de 30 segundos entre uma e outra. Segundo testemunhas, a quadrilha fugiu em uma Ford Ranger de cor preta. Equipes policiais foram mobilizadas na procura pelos bandidos. O montante levado das duas agências não foi informado.



PAULINHO CIMA

Tentativa de assalto

Um rapaz de 20 anos foi baleado durante uma tentativa de assalto registrada na noite de terça-feira, na Rua Hyeda Baggio Mayer, no Parque São Paulo, em Cascavel. O jovem estava em uma motocicleta quando foi abordado por dois criminosos e, ao reagir, foi atingido com um disparo na perna. A dupla fugiu sem levar nada e a vítima buscou atendimento na UPA Veneza.

Mais duas delegacias

Estado reforça combate à violência contra a mulher

Curitiba - O governador Beto Richa autorizou ontem, a criação de duas novas Delegacias da Mulher, uma em Cianorte e outra em União da Vitória. Com isso, Paraná passará a ter 20 delegacias especializadas no atendimento às mulheres vítimas de violência e agressões.

Além do anúncio das duas novas unidades, foi feita a entrega de 19 veículos para equipar as 18 delegacias já existentes. Outros oito veículos serão repassados nos próximos dias, chegando a um total de 27. "Estamos fortalecendo a estrutura das delegacias para que possam ampliar e agilizar as ações de combate à violência contra a mulher", afirmou o gover-

nador na solenidade.

Na região Oeste, as delegacias de Cascavel, Foz do Iguaçu e Toledo receberão novos veículos. Viaturas também serão entregues às unidades de Apucarana, Araucária, Campo Mourão, Cornélio Procópio, Curitiba, Francisco Beltrão, Guarapuava, Jacarezinho, Londrina, Maringá, Paranavaí, Pato Branco, Ponta Grossa, São José dos Pinhais e Umuarama.

Os veículos são originários de convênio firmado entre o Estado e a Secretaria de Políticas para Mulheres do governo federal. Ao todo foram investidos R\$ 880 mil - R\$ 616,9 mil da União e o restante do Estado. O objetivo é fortalecer e reequipar estas delegacias.



ARNALDO ALVES

19 novos veículos foram entregues às 18 delegacias já existentes do Estado

panorama policial

Tombamento

Uma carreta tombou terça-feira à noite na BR-163, em Capitão Leônidas Marques. O motorista perdeu o controle da direção ao realizar uma curva e o veículo despencou às margens da rodovia. Joelson Cordeiro Cavalcante, de 29 anos, foi resgatado por populares e encaminhado Hospital Nossa Senhora Aparecida. A carreta estava carregada de carne de frango e parte da carga foi saqueada antes da chegada da polícia.

Bala perdida

Um menino de 10 anos foi atingido por uma bala perdida durante uma troca de tiros no Jardim Jupira, em Foz do Iguaçu, na noite de terça-feira. Outras duas pessoas também ficaram feridas. As três vítimas foram encaminhadas ao hospital, todas sem risco de morte. Conforme testemunhas, os tiros foram efetuados por um indivíduo que estava em uma motocicleta.

Tráfego

Um rapaz de 20 anos foi detido pela Polícia Civil de Matelândia por tráfico de droga. Jeferson Garcez Martins foi abordado na rodoviária e estava de posse de quatro tabletes de maconha, que totalizaram 2,5 quilos. A droga foi adquirida em Foz do Iguaçu e seria comercializada em Matelândia.

Assalto

Um rapaz de 29 anos foi baleado durante um assalto a uma residência no Bairro Morumbi, em Foz do Iguaçu. Ele estava em casa quando três marginais invadiram o local e o feriram.

Miss baleada

Uma jovem de 20 anos foi vítima de tentativa de homicídio em Itaipulândia. Flávia Trentin, que já foi Miss Simpatia da cidade, foi atingida na nuca, na cabeça e no rosto. O autor do crime seria o ex-namorado Ângelo João Codo, de 23 anos, que estaria inconformado com o fim do relacionamento. Flávia foi hospitalizada em estado grave.

BR-369 | PM detém autores de furtos na região



Três jovens, de 16, 19 e 25 anos, foram detidos na manhã de ontem pela Polícia Militar de Corbélia após perseguição pela BR-369. Eles estavam em um Kadett furtado utilizado e em práticas criminosas registradas nas cidades de Laranjeiras do Sul e Ibema. Outro veículo utilizado nos mesmos crimes, um Gol, foi localizado pelos policiais às margens da rodovia. Ele foi abandonado por seus ocupantes após cair em um barranco.

João da Marajó será julgado por homicídio

Cascavel - Serão julgados hoje, no Tribunal do Júri de Cascavel, João Santos da Silva e Eloir Giacomelli. Eles são acusados pelo assassinato de Michael Gustavo Evangelista Picolli, ocorrido em fevereiro de 2014, no Bairro Brazmadeira.

João, mais conhecido como João da Marajó, ou ainda João das Armas, está foragido da PEC (Penitenciária Estadual de Cascavel) desde janeiro. De acordo com a 1ª Vara Criminal de Cascavel, ele foi intimado por meio de edital e será julgado mesmo que não esteja presente.

Apontado como principal fornecedor de armas a traficantes da região Norte da cidade, João seria um dos líderes do PCC (Primeiro Comando da Capital) dentro da PEC. Ao lado de Julio Cesar Gobetti, o Pauladilha, e Anderson Claiton da Silva, o De Menor, ele teria liderado a rebelião na unidade em agosto de 2014.

Segundo o processo, João da Marajó é apontado como mandante do crime contra Michael. Já Eloir Giacomelli seria o autor do único tiro disparado na vítima. Os dois acusados foram presos um mês após o homicídio.



DEIXAR VOCÊ TRANQUILO... A NOSSA ESPECIALIDADE.

Serviços Especiais
Segurança Patrimonial
Segurança Eletrônica
Segurança Pessoal

45 3222-5888

www.embrasilseguranca.com.br

Rua Salgado Fº, 1493 - Neva Cascavel - PR



Canal I

Volta do João Canabrava à "Escolinha" depende do jurídico da Globo

Por: Flávio Ricco

Colaboração: José Carlos Nery

A próxima temporada da "Escolinha do Professor Raimundo" no Viva e na Globo trará alguns personagens novos, entre dois ou três no máximo, mas conservando boa parte daqueles que funcionaram bem na primeira edição. Renovar sim, mas preservando os melhores e observando cuidados. A manutenção da maioria, até por questões legais, se faz necessária porque a produção, vez ou outra, se

defronta com graves impedimentos no momento de promover uma troca. Como principal desses problemas, a sempre delicada negociação de direitos com os artistas que eternizaram esses tipos. Em meio a tudo, há uma série de complicações, entre elas, o caso do Tom Cavalcante. Sempre existiu a intenção de contar com o João Canabrava, ou através de um ator convidado ou do próprio Tom, mas para isso terá que existir uma autorização do jurídico da Globo. Algo que ainda não aconteceu.

ANTÔNIO CHAHESTIAN/RECORD



bate-rebate

● Globo informa que apenas "Malhação" terá sua exibição interrompida durante o período dos Jogos Olímpicos...

●... As demais novelas continuarão sendo apresentadas normalmente.

●Se confirmada a morte de Romero, personagem de Alexandre Nero, no encerramento de "A Regra do Jogo", serão dois protagonistas do ator com o mesmo desfecho em curto espaço de tempo...

●...Como se recorda, em "Império", de Aguinaldo Silva, José Alfredo (Nero) também morreu nos momentos finais.

●Com "A Regra do Jogo" no fim, seus atores começam a sondar outras produções da Globo...

●... Vários artistas do elenco fizeram contrato por obra e serão dispensados nos próximos dias.

● Nesta sexta-feira, pela Rede TVI, a partir das

23h10, Mariana Godoy entrevista os senadores Cristovam Buarque e Ronaldo Caiado.

● Rhoque Malizia vai mostrar na edição do "Turismo & Aventura" (SBT), dia 20, às 7h30, uma reportagem sobre o túnel subterrâneo dentro do quartel da ROTA, em São Paulo.

● O repórter Eliseu Caetano, que apresentou por dois anos, de Nova York, o programa "Planeta Brasil", da Globo Internacional, deixou a emissora para assumir um novo projeto nos EUA, o de comandar a nova Web TV da Rede ABR, o maior grupo de rádio para a brasileiros no país.

● O "Caldeirão do Huck" (Globo) traz no próximo sábado uma apresentação de Alexandre Pires, Belo e Luiz Carlos, através do projeto Gigantes do Samba II.

● Ao contrário do informado, haverá sim transmissão de futebol na Band e Globo na faixa das 16h, domingo.

Cama e mesa

Sabrina Sato gravou "Parente por Um Dia" em Maresias e Boiçucanga, para levar ao ar no seu programa do próximo sábado. Durante 24 horas, ela realiza todas as necessárias atividades de uma casa, desde cozinhar até a faxina completa. E isto bem de acordo com os hábitos da família escolhida.

TV TUDO

Confiserie
Ticiania Villas Boas começa a gravar no final deste mês a nova temporada do "Bake Off Brasil - Mão na Massa", que irá mostrar 12 candidatos disputando o título de melhor confeitador amador do Brasil. Lembrando que a concorrente Record também prepara a volta de Buddy Valastro, e em dose dupla: "A Batalha dos Confeitadores" e "Cozinha em Guerra".

Mudança
A partir desta próxima segunda-feira, o SBT irá realizar pequenos ajustes em sua grade. O desenho do "Carrossel", hoje na faixa da noite, passará a ser exibido, de segunda a sexta, às 8 da manhã.

A casa caiu (1)
Quando a Rede TVI inventou o novo programa das suas manhãs, o "Melhor pra Você", com toda certeza foi feito necessário levantamento de custos para viabilizar sua produção. Hoje, verifica-se que, ou erraram na conta ou deixaram de considerar itens indispensáveis.

A casa caiu (2)
O fato é que está faltando dinheiro para tudo. Em muitas ocasiões, e como a utilização do aplicativo Uber é limitada, o pessoal da produção usa seus próprios carros para transportar os convidados. Um deles, um artista do Rio, até aceitou participar do programa pagando do próprio bolso passagens e hospedagens. Quando desembarcou, descobriu que teria que pagar também o táxi. Complicado.

Pode rolar
Depois de "Velho Chico" na Globo, Rodrigo Santoro e Carol Castro deverão trabalhar juntos novamente, mas no cinema. Em "Lampião - O Filme", que vai ser rodado em setembro, ela já acertou sua participação e o Santoro também está próximo disso, para o papel de Corisco. O filme é do Bruno Azevedo.

Querendo se enganar (1)
Pessoas próximas da Xuxa e os seus fãs mais apaixonados têm se queixado da Record, com reclamações que vão desde condições de trabalho oferecidas à falta de um maior número de chamadas. O que está faltando, de verdade mesmo, é um bom programa. E um programa mais caprichado.

Querendo se enganar (2)
Desde que chegou à Record, saindo de uma situação não tão confortável da Globo, Xuxa recebeu total liberdade para fazer o que bem entendia. Desde a montagem da sua produção a colocar no ar o programa que bem entendia. Já foram vários os desfalques na sua equipe e o que foi exibido até aqui está longe de ser alguma coisa que atraia a atenção do público. Se existem problemas, eles têm que ser apurados e corrigidos. Só ficar na desculpinha não dá.

Me esquece
Silvio Santos, contrariando hábito de muitos anos, desta vez resolveu pensar apenas nas suas férias em Orlando, praticamente esquecendo que o SBT existe. As suas ligações, que sempre eram feitas várias vezes ao dia, se tornaram bem esporádicas.

Reação das pessoas
Curioso é observar as diferentes reações para este novo comportamento do SS. Ao mesmo tempo em que há a sensação de que está tudo bem, também existe a preocupação em torno desse silêncio dele. Ninguém sabe muito bem qual é.

c'est fini

A partir de segunda-feira, na semana que a Operação Lava Jato completará dois anos, o "Jornal da Record" vai apresentar a série "O Preço da Corrupção". Trabalho dos repórteres Eduardo Ribeiro e Luiz Carlos Azeña. Então é isso. Mas amanhã tem mais. Tchau!



OI EMPRESAS

A Oi apresenta seus novos planos empresariais, desenvolvidos com base no perfil de uso de telefone fixo e celular de várias empresas no Brasil. Planos simples e de fácil entendimento, com patamares de uso acima da média do mercado, sem susto na conta e sem excedentes.

Oi Mais Celular

- Ligações sem preocupações para qualquer telefone fixo e celulares Oi
- 450 minutos para celulares de outras operadoras
- 5GB de internet 4G
- SMS para qualquer operadora

R\$ 89,00 mensais

Oi Mais Celular Avançado

- Ligações sem preocupações para qualquer telefone fixo e celulares Oi
- 750 minutos para celulares de outras operadoras
- 15GB de internet 4G
- SMS para qualquer operadora

R\$ 129,00 mensais

Oi Mais Celular Controle

- Ligações para celulares Oi da mesma empresa (Mesmo CNPJ)
- 100MB de internet 4G

R\$ 19,22 mensais

Oi Mais Celular Controle Avançado

- Ligações sem preocupações para qualquer telefone fixo e celulares Oi
- Até 29 minutos para celulares de outras operadoras
- 500MB de internet 4G
- SMS para qualquer operadora

R\$ 39,22 mensais

Benefícios da Oferta

- Fale sem preocupação
- Fatura simplificada
- Conta com valor fixo, sem tarifa excedente e sem susto no fim do mês
- Fidelização de 12 meses



APP OI MAIS EMPRESAS

O CLIENTE PODE PEDIR A 2ª VIA DE CONTAS, CONTESTAR, SOLICITAR REPAROS, ALÉM DE ACOMPANHAR O STATUS A QUALQUER HORA, DE QUALQUER LUGAR, SEM COMPLICAÇÃO

Ligue para (45) 3225-1033 e solicite a visita de um de nossos consultores
Consulte o regulamento no site: www.oi.com.br/empresas

Faxtel - Franquia Empresarial Oi

Sexo é Vida!



QUANDO A SUA SAÚDE SEXUAL VAI BEM, TUDO VAI BEM.

TECNOLOGIA E TRATAMENTOS MÉDICOS PARA DISFUNÇÃO ERÉTIL

AGENDE UMA CONSULTA
0800 205 1900

Responsável Técnico:
Dr. Reginaldo Seleti
CRM: 8869

BOSTON
MEDICAL GROUP
LÍDER EM SAÚDE SEXUAL MASCULINA

horóscopo

ÁRIES

Questões afetivas e que envolvem crianças ou filhos estão evidenciadas hoje. Desafio a uma nova forma de encarar diversas situações de sua vida, aprendendo com o passado.

TOURO

Novas percepções sobre o trabalho e as pessoas com quem quer realmente trabalhar. Se continuar fazendo as mesmas coisas, continuará obtendo os mesmos resultados.

GÊMEOS

Questões afetivas e que envolvem crianças ou filhos estão evidenciadas hoje. Desafio a uma nova forma de encarar diversas situações de sua vida, aprendendo com o passado.

CÂNCER

Situações relativas ao lar e aos relacionamentos estão em foco. Até junho deverá reavaliar questões que envolvem imóveis e lar. Reconsiderações sobre relacionamentos.

LEÃO

A arte do diálogo pressupõe ouvir, muitas vezes mais do que falar, nativo de Leão. Dia em que você deve promover conciliação, respeitando pontos de vista distintos, sendo flexível.

VIRGEM

Reflexão sobre os próprios valores e aqueles que compartilha com as pessoas. Questões financeiras pedem prudência, mas também novas ideias e atitudes, virginiano.

LIBRA

A Lua está em seu signo e pede conciliação, que não signifique ausência de individualidade. Este delicado equilíbrio entre você e as pessoas está sendo reconsiderado, reconstruído.

ESCORPIÃO

Muitas questões a serem ponderadas, colocadas na balança, nativo de Escorpião. Reflita sobre como tem se portado nos relacionamentos. Questões éticas e espirituais.

SAGITÁRIO

Amizade e amor são as questões enfatizadas neste dia, nativo de Sagitário. Em relação à vida afetiva, você vive um período de surpresas, novidades e mudanças.

CAPRICÓRNIO

Dia que enaltece as parcerias pessoais e profissionais, nativo de Capricórnio. Na carreira é preciso reconsiderar, avaliar com temperança, ética e maturidade.

AQUÁRIO

Questões éticas, jurídicas ou que envolvem viagens e conhecimentos estão em foco. Questionamentos sobre os princípios que regem os seus relacionamentos. Ideias surpreendentes.

PEIXES

Foco nos compromissos emocionais e financeiros. O desafio está em compartilhar. Percepção do que precisa ser melhorado nas relações. Reflexão sobre valores e recursos.

SALMO DO DIA

Pela palavra do Senhor foram feitos os céus, e pelo sopro de sua boca todo o seu exército. Ele junta as águas do mar como num odre, e em reservatórios encerra as ondas. Tema ao Senhor toda a terra; reverenciem-no todos os habitantes do globo. (Salmo 32; vers. 6 a 8)



Sandra acusa Maria de roubo, mas Celso a defende



Apesar de viver maltratando e assediando Maria (Bianca Bin), Celso (Rainer Cadete) está cada vez mais envolvido pela moça. Ao contrário de sua irmã Sandra (Flávia Alessandra) que resolve armar para a empregada ser demitida e acusa-a de roubar um de seus colares. Para defender a gestante e evitar sua demissão, o irmão da vilã intervém e diz à tia que foi ele quem pegou a joia sem avisar.

Resumo de Novelas

Malhação (Globo, 17h30)
Rodrigo e Tito se enfrentam, e Luciana interfere. Samurai exige que Ciça o convide para o batizado de Rodriguinho. Um menino reconhece a foto de Pedro nas camisas de Luan e Jéssica. Samurai age como o pai de Rodriguinho durante o batizado da criança.

Éta Mundo Bom! (Globo, 18h20)
Romeu afirma que voltou para comprar a fazenda e casar com Mafalda, mas a família de Cunegundes não acredita no rapaz. Sandra arma para que Anastácia expulse Maria de sua casa, mas Celso a defende. Maria entra em trabalho de parto, e o médico alerta Anastácia e Celso que mãe e bebê estão em risco.

Totalmente Demais (Globo, 19h30)
Germano pede a Carolina que lhe entregue fios de cabelo de Eliza para fazer um teste de DNA. Peçanha informa a Dino que conseguiu um pedido de prisão provisória para Eliza. Dino despista Peçanha e vai até o estúdio conferir o ensaio fotográfico de Eliza. Eliza entra em pânico ao avistar Dino.

A Regra do Jogo (Globo, 21h20)
Capítulo não fornecido pela emissora

*OS RESUMOS DOS CAPÍTULOS ESTÃO SUJEITOS A MUDANÇAS EM FUNÇÃO DA EDIÇÃO DA NOVELA.

NAS BANCAS E LIVRARIAS. COQUE TEL

SOLUÇÃO ANTERIOR

| | | | | | | | | | | | |
|---|---|---|---|---|---|---|---|---|---|---|---|
| O | F | R | U | T | | | | | | | |
| T | I | Q | U | E | N | E | R | V | O | S | O |
| R | E | C | O | M | P | E | N | S | A | R | |
| R | I | I | V | A | L | L | | | | | |
| T | R | A | N | S | G | R | E | S | S | A | O |
| I | T | A | R | E | S | I | O | N | | | |
| O | R | L | A | S | A | N | Y | I | | | |
| O | R | I | E | N | T | R | O | S | | | |
| F | R | I | A | R | A | R | E | S | | | |
| A | N | E | N | T | I | D | A | D | | | |
| E | N | F | A | S | E | O | N | U | S | | |
| C | A | L | S | R | D | S | | | | | |
| E | M | A | S | E | B | A | N | O | | | |
| S | E | R | R | A | D | O | M | A | R | | |

PALAVRAS CRUZADAS DIRETAS

| | | | | |
|--|---|---|---|---|
| Os dois primeiros adversários do Brasil na Copa (2014) | Dobras costuradas na beirada das roupas | Richard (?), ator de "Dança Comigo?" | Período de maior atividade dos morcegos | Serviço público de documentação de fatos como óbito, nascimento e casamento |
| Coisa fácil de ser realizada (pop.) | "A Bela e a (?)", obra da literatura infantil | Item julgado no desfile de escolas de samba | | |
| Reagir a uma piada | | | | |
| Dispositivo à base de ecolocalização | Dirigir; governar | | | |
| | "Fluxo", em "reostato" | | | |
| | | A conta do mentiroso (pop.) | | |
| Antônio Houaiss, dicionarista carioca | Juiz de Israel (Bib.) | | Edu Guedes, chef de cozinha brasileiro | |
| | Produção agrícola | | | Enguiço por falta de combustível |
| | | Torneira, em inglês | | |
| | | Mudança constante | | |
| Fator imprevisível por natureza | | Proprietárias | | |
| | | Assim, em espanhol | | |
| Vogal temática da primeira conjugação | Rosto | | Estimativa (abrev.) | |
| | Impressão de exemplares | | Que goza de fama | |
| | | | | |
| Espelho de carro | | Moradia indígena | | |
| Imita a voz do gato | | Sem ferimento | | |
| Que demonstra precisão | "Não dê pérolas (?) porcos" (dito) | | | Mercedes (?), cantora argentina |
| | | | | Remédio |
| | | Veste da indiana | | |
| | | (?) que: quando | | |
| Maior nota do real | Local de filmagem | | Mensageiro dos Orixás (Rel.) | |
| | Pedra de moinho | | | |
| A orientação afetiva por pessoas do mesmo sexo | | Formato aproximado do oceano Atlântico | | Elétron-volt (símb.) |
| | | | | (?) Johnson, ator |

HOJE NA TV TV TAROBÁ

Programação não fornecida

RPC

- 05h00 – Hora Um
- 06h00 – Bom Dia Praça
- 07h30 – Bom Dia Brasil
- 08h50 – Mais Você
- 10h10 – Bem Estar
- 10h50 – Encontro
- 12h00 – Paraná TV 1ª Edição
- 12h45 – Globo Esporte
- 13h20 – Jornal Hoje
- 14h00 – Vídeo Show
- 15h10 – Sessão da Tarde
- 16h35 – Vale a Pena Ver de Novo / Caminho das Índias
- 17h40 – Malhação
- 18h30 – Éta Mundo Bom!
- 19h15 – Paraná TV 2ª Edição
- 19h30 – Totalmente Demais
- 20h30 – Horário Político
- 20h40 – Jornal Nacional
- 21h25 – A Regra do Jogo
- 22h35 – Big Brother Brasil
- 23h25 – Pé na Cova
- 00h05 – Jornal da Globo
- 00h45 – Agenda Proibida
- 01h30 – Corujão 1 / Hurricane: O Furacão
- 04h00 – Prova do Crime

REDE MASSA

- 05h50 – Negócios da Terra
- 06h00 – Jornal do SBT Manhã
- 07h00 – Tribuna da Massa Manhã
- 08h00 – Carrossel Animado
- 08h30 – Mundo Disney
- 10h30 – Bom Dia & Cia
- 10h45 – Píntadas do Tempero
- 11h00 – Destaque
- 11h45 – Show de Bola
- 12h00 – Tribuna da Massa 1ª Edição
- 13h30 – Naipi Comunidade
- 14h15 – Maria do Bairro
- 14h45 – Casos de Família
- 15h45 – Cuidado com o Anjo
- 17h00 – Teresa
- 18h15 – Meu Coração é Teu
- 18h45 – Tribuna da Massa 2ª Edição
- 19h20 – SBT Paraná
- 19h45 – SBT Brasil
- 20h30 – Horário Político
- 20h40 – Cúmplices de um Resgate
- 21h15 – Desenho Animado de Carrossel
- 21h30 – Carrossel
- 22h00 – Programa do Ratinho
- 23h00 – A Praça é Nossa
- 00h30 – The Noite com Danilo Gentili
- 01h30 – Jornal do SBT
- 02h15 – Okay Pessoal!
- 03h30 – RR Soares

RIC TV

- 06h30 – Balanço Geral Manhã
- 07h30 – Paraná no Ar
- 08h55 – Fala Brasil
- 10h00 – Hoje em Dia
- 12h00 – Balanço Geral
- 14h00 – Ver Mais
- 14h45 – Prova de Amor
- 15h45 – Chamas da Vida
- 16h45 – Cidade Alerta
- 19h00 – Cidade Alerta Foz
- 20h00 – RIC Notícias
- 20h30 – Horário Político
- 20h40 – José do Egito
- 21h30 – Jornal da Record
- 22h30 – Câmera Record
- 23h30 – Repórter Record Investigação
- 00h15 – Grimm
- 01h15 – Fala Que Eu te Escuto
- 02h15 – IURD

CATVE

- 06h00 – Telecurso
- 07h00 – Bate Rebate
- 08h00 – Quintal da Cultura
- 11h00 – Era Uma Vez No Quintal
- 11h30 – Que Monstro Te Mordeu
- 12h00 – Giro de Notícias
- 12h05 – Hora do Esporte
- 12h20 – Jornal da Catve 1ª Edição
- 13h00 – JC Debate
- 13h35 – Cocorico
- 13h45 – Timmy e seus Amigos
- 13h55 – Pocoyo
- 14h10 – Barney
- 14h15 – Peppa Pig
- 14h30 – Quintal da Cultura
- 15h00 – Missa da Saúde
- 15h35 – Quintal da Cultura (Continuação)
- 17h15 – Era Uma Vez No Quintal
- 17h45 – Shaun, O Carneiro
- 18h00 – Giro de Notícias
- 18h05 – Esporte, Política & Cidadania
- 19h00 – Jornal da Catve 2ª Edição
- 19h30 – Bate Rebate
- 20h30 – Horário Político
- 20h40 – JC Debate 2ª Exibição
- 21h00 – Jornal da Cultura
- 22h00 – Mad Man
- 23h00 – Metrôpolis
- 23h30 – Cultura Memória
- 00h30 – Conhecendo Museus
- 01h00 – JC Debate 3ª Exibição

Rose Bracht

social@oparana.com.br

Pérola do dia

“É graça divina começar bem.
Graça maior persistir na caminhada certa. Mas graça das graças é não desistir nunca”.
Dom Hélder Câmara

Infame

Na minha casa a única maneira de reunir a família é desligar o Wi-Fi e esperar todo mundo vir reclamar.



A bonita Heloiza Almeida em ensaio assinado por Vera e Grasi Possa

Na agenda

A Secretaria de Cultura de Toledo promove neste domingo, em parceria com a Afocato, a primeira edição do Rocato, evento beneficente realizado nos mesmos moldes do Rocão de Cascavel. Movimentando a Praça da Casa da Cultura, a promoção vai receber shows com bandas e arrecadar ração para animais atendidos pela Afocato.



Mulheres em evidência: Rose Nardino e Terezinha Flor, by Vinicius Bracht

Ciranda social

Com casamento marcado para novembro, Cinthia Moraes e Douglas Garcia Lemes comemoraram o noivado ontem em jantar que reuniu familiares.

Boa pedida para os apreciadores da culinária oriental: a Colônia Japonesa prepara neste domingo a iguaria yakisoba, em porções que devem ser retirada na Associação Cultural e Esportiva a partir das 11h.



Prestigiando elegante festividade, Carla Cris Madril e Roger Deivis, by Júnior Magrão

Em cena

A Cia de Teatro 'Os Amadores', que ministra campanhas artísticas educativas, entra em cena às 19h30 de hoje no Centro Comunitário Fernando Daniel Schanoski, em Maripá. Vai apresentar para alunos e familiares da rede municipal de ensino a peça "Motoca e Pipoca Contra a Dengue", em evento promovido pela Secretaria de Educação, Cultura e Desportos.

PLASTIVEL
Indústria de Plásticos Cascavel Ltda
Sacos, Sacolas, Filmes Técnicos,
Embalagens Plásticas Personalizadas.
Fone/Fax:
45.3038-4358 / 3035-4360
9969 4414
www.plastivel.com.br
BR 277 KM 596
Cascavel - Paraná

Antenas ligadas

Para os artistas plásticos de Cascavel que querem dar uma amostra de seu talento segue uma dica. A Secretaria de Cultura lançou o edital para exposições de 2016, mostras que serão emolduradas pela Sala Verde da Biblioteca Municipal, pelo Museu de Arte e também pela Galeria de Arte do Teatro Municipal. O prazo para inscrições segue aberto até o próximo dia 25.

Na ordem do dia

O Cenário Econômico de 2016 será o tema abordado pelo economista e professor da Fundação Getúlio Vargas, Arthur da Igreja, na palestra que abre oficialmente o calendário anual de reuniões empresariais da Acic. Marcado para as 18h30 desta quinta-feira, o evento é aberto ao público e vai movimentar a Sala Paraná da Associação Comercial e Industrial.

Aniversariantes

◆ Nilva Dalmina Damásio, Ricardo Mascarello, Luciane Sacche Deves, Rafael Mantovani Barbosa, Geralda dos Santos Roman, Neide Simões Pipa André, Osmar Perazzolo, Fabiana Rubia Moresco, Marli de Fátima Dellabeta, Paulo Roberto Bernardes, Angelo Sidnei Morales da Silva, Marcio Oliveira Martins, Karen Priscila Piovesan, Sergio Luiz Carminati, Célio Antonio Zys, Marcelo Tonette, Amanda Ferraz, Suellen Andrade.

MELHORAR A VIDA

DE QUEM VIVE E DE QUEM AINDA VIVERÁ NO OESTE DO PARANÁ. ESTE É O NOSSO MAIOR ORGULHO.

A qualidade na produção de alimentos, a segurança dos processos e, sobretudo o respeito pelo consumidor fizeram com que a Copacol construisse uma marca forte e consolidada no mercado nacional.

Copacol

Zandoná continua ausente

Quem fez barulho (por medo ou para tumultuar) dizendo que Leandro Zandoná iria tentar se inscrever para disputar a segunda bateria da etapa de abertura do Campeonato Metropolitano de Marcas de Cascavel, que foi suspensa em função do acidente de Marcos Mocelin e César Chimin, perdeu tempo. Zandoná garantiu ontem que estendeu suas férias e por isso só retornará às pistas na 3ª etapa.

DESAFIO DE ARRANCADA**20/3**

Carros e Motos - Sistema mata-mata

Autódromo Zilmar Beux

A partir das 9h

Ingresso:
R\$ 15

Velocidade na Terra tem novidades



A abertura do Campeonato Paranaense de Velocidade na Terra acontecerá neste fim de semana em São José dos Pinhais. Sábado e domingo o autódromo da cidade receberá pilotos de várias cidades do Brasil, que disputarão as categorias Super Fórmula, Fusca Velocidade A e B, Marcas A e B, Mini Fórmula A e

B, Turismo 5.000 A e B, Turismo 1.600 I e C e Super Chev A e B.

A organização do campeonato é da AGV Promotora de Eventos, com a supervisão da CBA (Confederação Brasileira de Automobilismo) e da FPrA (Federação Paranaense de Automobilismo).

De acordo com Gastão Vos-

gerau, as competições deverão ser marcadas por muito equilíbrio já que estarão presentes pilotos de várias regiões do Brasil. Assim, o público que comparecer no autódromo poderá comparar como anda o nível do automobilismo em pistas de velocidade na terra no Paraná.

Para este ano houve uma

nova reformulação na programação, que será aberta às 9h de sábado com um treino livre. Em seguida haverá o classificatório. Uma bateria oficial de cada categoria será desenvolvida ainda no sábado, e o restante da programação ficará para domingo.

O autódromo fica localizado no km 19,5 da BR-376.

→ Porsche

Os carros de corrida mais vendidos do mundo voltam a competir sábado em pistas brasileiras. Agora com o status de Campeonato Sul-Americano, a temporada da Porsche GT3 Cup Challenge vai abrir em Curitiba sua jornada em 2016. Serão três corridas, todas no sábado, sendo duas válidas pela classe Cup e uma pela Challenge.

→ Rali de Minas

Surgirá amanhã em Poços de Caldas mais um evento para enriquecer a história do off-road no País. São seis categorias - Máster, Graduados, Turismo, Novatos (antiga Turismo Light), Adventure e Passeio - e quatro percursos distintos para atender o perfil dos participantes. Os campeões serão conhecidos no sábado.

→ F-Indy

A temporada 2016 da Fórmula Indy começará no próximo domingo, com a realização do GP de São Petersburgo.

→ F-Truck I

A temporada 2016 da Fórmula Truck também será aberta domingo em Santa Cruz do Sul (RS), com uma série de novidades que vão desde os pneus até a formação do grid com a chegada de novos pilotos e a troca de equipes de alguns mais experientes, incluindo o campeão Leandro Totti. Partindo para sua quarta temporada na categoria, o mato-grossense Raijan Mascarello vai pilotar o Mercedes nº 21 da ABF Racing Team.

→ F-Truck II

A organização da Fórmula Truck deverá comunicar oficialmente hoje as mudanças feitas na categoria. As já conhecidas são a alteração dos pneus de Bridgestone para Pirelli e a oficialização do detector de fumaça em todos os caminhões. Também devem ser anunciadas alterações no sistema de classificação.

Motocross agita Cascavel

O GP Cascavel de Motocross agitará o fim de semana da cidade. A programação começará no sábado, com treinos das 10 às 17h. No domingo haverá treinos das 8h às 11h e provas a partir das 12h. A premiação aos vencedores será entregue às 17h.

Procurando atrair mais torcedores, os promotores criaram o espaço kids, com arquibancadas cobertas. Também haverá sorteio de uma moto Poro Tork de 50cc. O ingresso antecipado custa R\$ 8.

O melhor do motocross paranaense estará na pista do Autódromo Zilmar Beux



ATLAS
ferro velho

Comércio de sucatas, eixos, tubos, chapas, cantoneiras, nylon, bronze, etc.

BR 277 - KM 591
F: (45) 3224 - 3255

itqipu
água mineral

DISK ÁGUA
(45) 3226 0544

CASA WIRELESS

DISTRIBUIDOR AUTORIZADO

AMERICA • AMERICA BOX
Shopping Vendôme, 5º Piso
www.casawireless.com.py

Chelog
OPERADORA LOGÍSTICA

COMPOSTO DE
ERVA MATE
FOLHA VERDE

Fone: (45) 3224-3435
folhaverde@folhaverde.ind.br

JGS
Construções, Comércio e Serviços LTDA

Apoia o
Kart Clube de Cascavel

mjs Telecom

vivo
4G++

(45) 3304-9004



Mudança no Flu: sai Cartola, entra Guerreirinho

O Fluminense tem um novo mascote. O tradicional Cartola já não mais identifica o clube, que decidiu fazer a mudança pelo fato de o antigo símbolo ter significado pejorativo nos dias de hoje. Agora os torcedores exaltam o Guerreirinho, assim nomeado em referência ao apelido adotado pelo time em 2009, quando obteve uma recuperação incrível e evitou novo rebaixamento no Brasileiro. O Flu também tem uma identificação histórica com a palavra guerreiro. Vale lembrar o caso do ponta direita Mano, que se recusou a deixar um jogo contra o São Cristóvão após ter grave contusão. Ficou em campo e o traumatismo virou uma infecção generalizada, o que o levou à morte dias depois. Ou do goleiro Castilho, que decidiu amputar um dedo da mão para não perder um jogo contra o Flamengo.

Futsal

Marechal e Toledo fazem prévia de duelo pela Ouro

Mal. Rondon – Equipes que representam a força do salonismo do Oeste na elite do futsal paranaense – ao lado de Cascavel, ACF e Foz Cataratas – Marechal e Toledo iniciam nesta quinta-feira um “mata-mata” preparatório para a Série Ouro 2016, que começa na próxima semana. As duas equipes medem forças às 20h no Ginásio Ney Braga, em Mare-

chal Cândido Rondon. Os dois voltarão a se enfrentar no sábado, às 20h30, em novo jogo-treino, mas desta vez no Ginásio Alcides Pan, em Toledo. Ambos jogos serão uma prévia do confronto entre eles na Série Ouro, marcado para 9 de abril, em Marechal. A última vez que rondonenses e toledanos se encontraram pelo Estadual foi em 2012, ano em que o Marechal levou a

melhor com vitórias por 8 a 0 em casa e 3 a 0 fora. Depois disso o Toledo pediu afastamento da competição em 2013, foi terceiro colocado na Bronze 2014 e voltou à elite como campeão da Prata 2015. O Marechal chega embalado por três vitórias contra dois times da Série Ouro em testes na pré-temporada: 5 a 3 no Cascavel e 5 a 1 e 6 a 0 no Foz Cataratas. O time coman-

dado por Paulinho Sananduva também acumula uma derrota para o mesmo Cascavel (3 a 2) e um triunfo sobre o selecionado de Mercedes. Já o Toledo venceu o Palotina por 4 a 1 e perdeu para o Orlandia (SP) por 4 a 0. O ingresso para esta noite é um quilo de alimento não perecível. No sábado, em Toledo, as entradas custarão R\$ 10 (homens) e R\$ 5 (mulheres).

panorama
esportivo

Taça Foz

Está marcado para amanhã, às 19h30, na sede da Liga Iguaçense de Futebol de Salão, o arbitral da 29ª Taça Foz de Futsal. A competição tem início previsto para segunda-feira (14), às 19h45, com o desfile das delegações, porém a data poderá ser alterada na reunião com os representantes das equipes. O certo é que após a abertura oficial, no Ginásio Costa Cavalcanti, será realizada uma partida da categoria sub-9 que ficou pendente do Campeonato Cidadino 2015.

Doações

Enquanto o elenco se prepara para o confronto diante do Maringá, domingo, no Norte paranaense, a diretoria do Foz do Iguaçu FC promoveu nesta semana a entrega dos alimentos arrecadados durante a partida diante do Rio Branco. Na terça-feira, representantes do Azulão entregaram cerca de 300 quilos de alimentos.

Condução coercitiva

O termo que está na moda desde a semana passada agora atinge a CBF. A Justiça Federal de Belém (PA) determinou o comparecimento obrigatório do presidente da entidade, coronel Nunes, à CPI do Futebol na audiência marcada para dia 16 deste mês. O pedido foi feito pelo senador Romário, que comanda a comissão, após o cartola recém-empossado não se apresentar para depor na sessão de quarta-feira passada. A alegação da Confederação Brasileira de Futebol foi de que seu mandatário não podia atender à solicitação porque tinha convocação da seleção no dia seguinte.

Vila Capanema

O Paraná Clube sofreu nova derrota fora de campo ontem, com o voto favorável à União do desembargador revisor do processo no qual pede a posse do terreno da Vila Capanema. O voto de Ricardo Teixeira do Valle Pereira, do Tribunal Regional Federal de Porto Alegre, coincidiu com o do relator do caso, desembargador Fernando Quadros da Silva, que já havia declarado a União como dona legítima do local por possuir o registro de matrícula do imóvel. Com o voto consonante de dois dos três desembargadores, a opção do Paraná Clube é recorrer a Brasília (DF) ou pedir indenização pelas melhorias feitas no local.

BANCÁRIOS | Rodada de abertura é marcada por muitos gols



Foi aberto no último sábado, com expressiva presença de público, o Campeonato Bancário de Futebol Suíço 2016, promovido pelo Sindicato dos Bancários de Cascavel e Região. Muitos gols marcaram o início do certame, que conta com a participação de 14 times. Destaque para a vitória da Copisa (foto) sobre o Sicredi por 6 a 1, na maior goleada da rodada. Os outros resultados foram os seguintes: Santander 2x1 Os Federais/Infogames, Corujão/Michalonski Contabilidade 5x1 Banco do Brasil, Flex Multicar/Amigos 4x4 Copecal Auto Peças, Caixa/Lotérica Megasorte 1x1 Banco Pan e Meditec 3x2 Ki-Barato/Capital Confecções.

Meninos do Lago treinam no canal olímpico, no Rio

Rio de Janeiro – Com a presença de quatro “Meninos do Lago” mais o técnico Ettore Ivaldi, integrantes do projeto da Itaipu Binacional que revela talentos para o esporte em Foz do Iguaçu, a seleção brasileira de canoagem slalom realiza treinos oficiais nesta semana no Canal Rio, local que fica no Complexo Esportivo de Deodoro (RJ) e será palco da disputa da modalidade nos Jogos Olímpicos Rio 2016.

Além da equipe do Brasil, formada por nove atletas, outros cerca de 50 canoístas de vários países realizam treinos para conhecer o local.

Para os brasileiros os treinos valem como preparação para a Seletiva Nacional, que contará com os 46 atletas mais bem ranqueados do País em 2015. Os atletas das categorias K1, C1 e C2 masculino que se classificarem nessa disputa ainda precisarão conquistar bons resultados nas três etapas da Copa do Mundo. A partir disso, quem tiver a melhor média por categoria irá para o Rio 2016. Por ser país-sede, o Brasil tem uma vaga garantida em cada categoria oficial da Canoagem Slalom no Rio 2016.

Por enquanto apenas a mato-grossense Ana Sátilla, que treina em Foz, já garantiu sua vaga nos Jogos Olímpicos. Além dela, os iguaçuenses Felipe Borges e Leonardo Curcel, do C1, e Fábio Rodrigues, do K1, também treinam no Canal do Rio com a seleção brasileira.

É muito **fácil** fretar um ônibus padrão Princesa dos Campos



Seja para turismo ou eventos, conte com uma empresa que há 80 anos investe no treinamento de motoristas, segurança, conforto, além de veículos que seguem um rigoroso sistema

de manutenção preventiva. Acesse o nosso site e veja como fretar é mais fácil do que você imagina:

www.princesadoscampos.com.br/fretamento

(45) 3225.4111

FRETAMENTO
EVENTUAL OU
CONTÍNUO



Princesa dos Campos
FRETAMENTO

Libertadores

São Paulo desafia River Plate para afastar risco de uma crise

São Paulo – Acusado por diretores e torcedores de “falta de empenho” e vindo de derrotas consideradas vexatórias, o São Paulo desafia o River Plate hoje disposto a evitar que a crise se instaure definitivamente no clube. Para isso, considera obriga-

ção vencer o atual campeão da Libertadores em partida com início marcado para as 19h30 (de Brasília) no Estádio Monumental de Núñez, na Argentina, pela segunda rodada do Grupo 1 da competição intercontinental.

O tricolor vem de derro-

ta de virada por 3 a 1 para o São Bernardo, que luta contra o rebaixamento no Paulistão. Isso esgotou a paciência do torcedor com a equipe, que já havia perdido para o The Strongest (BOL) na estreia da Libertadores.

O time boliviano, aliás, voltou a vencer na segunda rodada da chave, semana

passada, ao aplicar 2 a 1 no Trujillanos (VEN). Com isso, lidera o Grupo 1 com seis pontos, contra três do River Plate e nenhum de São Paulo e Trujillanos.

Um novo tropeço hoje é considerado praticamente como uma eliminação precoce dos são-paulinos, já que deixaria River e Strongest com seis pontos em duas rodadas.

PLACAR DE ONTEM

| LIBERTADORES | | |
|---------------|-------|----------------|
| Cerro Porteño | 3 x 2 | Corinthians |
| Palmeiras | 1 x 2 | Nacional (URU) |
| Grêmio | 1 x 1 | San Lorenzo |
| PRIMEIRA LIGA | | |
| Cruzeiro | 2 x 1 | Atlético-PR |
| Flamengo | 1 x 1 | Figueirense |

HOJE

| LIBERTADORES | | |
|------------------|-----------------|------------------|
| 19h30 | River Plate | x São Paulo |
| 21h45 | Bolívar | x Boca Juniors |
| 21h45 | Colo-Colo | x Atlético-MG |
| 21h45 | LDU | x Toluca |
| PRIMEIRA LIGA | | |
| 19h30 | Coritiba | x Avaí |
| 21h45 | Fluminense | x Criciúma |
| COPA DO NORDESTE | | |
| 16h30 | Coruipe | x CRB |
| 19h | ABC | x Salgueiro |
| 19h15 | Imperatriz | x Campinense |
| 21h30 | Botafogo | x River |
| 21h30 | V. da Conquista | x Sampaio Correa |

AS EQUIPES

Para tentar surpreender na Argentina, o técnico Edgardo Bauza conta com o veterano Michel Bastos, que voltou a ser relacionado após duas partidas fora para tratar uma lesão muscular. Mesmo assim ele deverá seguir de fora do time titular. Já a baixa desta vez é o volante Wesley, diagnosticado na segunda-feira com estiramento na coxa direita. Em relação ao time que perdeu para o São Bernardo, a novidade é a entrada do zagueiro Maicon no lugar de Rodrigo Caio, barrado pela primeira vez desde a chegada de Bauza. Com isso, o veterano Lugano fará, pela primeira vez desde seu retorno, sua segunda partida seguida com a camisa tricolor. No River Plate, o meia D'Alessandro volta a ser opção para o técnico Marcelo Gallardo após se recuperar da lesão que o deixou afastado dos gramados desde o dia 18 de fevereiro.

Coritiba cumpre tabela com time misto na Primeira Liga

Curitiba – Sem chances de classificação à semifinal da Primeira Liga, Coritiba e Avaí cumprem tabela pela terceira e última rodada da fase classificatória da competição nesta quinta-feira, às 21h45, no Couto Pereira.

Com apenas um ponto em dois jogos (empatou com o Internacional por 0 a 0 e perdeu para o Grêmio por 1

a 0), o Coxa dará oportunidades aos atletas menos utilizados até agora poderem mostrar serviço.

A ideia é deixar o time titular fortalecido para enfrentar o J. Malucelli no domingo, pela nona rodada do Campeonato Paranaense. O Jotinha está na vice-liderança do Estadual com 17 pontos, três a mais que o Coritiba.

GRUPO 5 | Líder Galo desafia vice no Chile

Invicto no Grupo 5 da Libertadores após vitórias sobre Melgar e Independiente Del Vale, o Atlético-MG joga no Chile contra o vice-líder Colo-Colo nesta quinta, às 21h45 (de Brasília), com a meta de dar sequência a uma das melhores campanhas de toda a competição. Para isso conta com o momento de Robinho (foto), que domingo foi às redes três vezes e pediu música no Fantástico.



A AGILIDADE QUE VOCÊ PRECISA, COM A ECONOMIA QUE VOCÊ ESPERA

Na hora de enviar suas encomendas, faça uma cotação com a gente e comprove!

Precisou? Ligue 45 2103.8199



PREVISÃO DO TEMPO

CASCADEL

Quinta 10/03/2016
Pancadas de chuva isoladas

Sexta 11/03/2016
Pancadas de chuva isoladas

Sábado 12/03/2016
Nebulosidade variável



Loterias CAIXA

NOSSOS RESULTADOS SÃO INFORMATIVOS E NÃO SUBSTITUEM OS RESULTADOS OFICIAIS.

| | | |
|---|--|--|
| FEDERAL concurso 5056 1º prêmio 69.395 2º prêmio 29.406 3º prêmio 67.609 4º prêmio 66.716 5º prêmio 45.079 | DUPLA SENA concurso 1470 1º sorteio 08 18 26 38 44 49 2º sorteio 01 15 28 35 39 45 | LOTOMANIA concurso 1640 01 19 24 35 38 41 45 48 49 55 65 66 74 82 87 91 92 93 97 99 |
| QUINA concurso 4029 02 18 29 32 55 | LOTOFÁCIL concurso 1333 03 04 05 07 08 09 | TIMEMANIA concurso 850 25 38 44 60 63 65 68 |
| MEGASENA concurso 1797 02 13 14 35 54 57 | 18 20 22 24 | TIME DO VILA NOVA/GO |

Classificados

anuncio@oparana.com.br

01 - O Paraná Quinta-feira, 10/03/2016



Importados

IMPERDÍVEL

FRONTIER TOP S. Cabine dupla, diesel, compl., mod.2014, acessório, vidros automáticos ao travar veículo, forração carroceria, capota marítima, único dono, placas de Cascavel, c/ 36.500 km, garantia até 04/12/16, sem detalhe, revisões na concessionária R\$ 96.000. F: (45) 3225-3636 c/ Odi horário comercial. CI-166252.

VENDO I30 2.0

2011/12, preto, gasolina, manual, bancos em couro, pneus novos, c/ 50000km, revisado, unica dona. R\$ 40.000. F: (45) 9129-3251. CI-166022.

VERACRUZ GLS 4WD

2011, automática, prata, completa+teto solar, FIPE R\$ 64.207., por R\$ 54.000., a vista. F: (45) 3224-6117/ 8402-7695 c/ Gilmar CI-166204.



MONTANA LS 1.4 12/13

Econoflex, vermelha, dir. hid., ar quente, trava, alarme. R\$ 28.400., c/ troca, estudo proposta avista. F: (45) 3224-6117/ 8402-7695 (whatsapp). CI-166200.



PARANHOS VENDE

C-4 Pallas 2008, exclusive, cinza, completo, R\$ 27.000., só vendo. F: (45) 9966-6699. CI-164743.



GP VEÍCULOS OFERTAS

Idea Adventure, 2007, verde, completa. De R\$27.900 por R\$24.900. F: (45) 9844-8611. CI-165175.



KA 2011 1.6

Completo, prata, baixa km, em bom estado. R\$ 18.900. F: (45) 9932-0522. CI-166130.



FLUENCE PRIVILEGE

2012, 2.0, automático, preta. FIPE R\$ 45.000., por R\$ 38.000., a vista. F: (45) 3224-6117/ 8402-7695. (whatsapp). CI-166201.



FOX 1.0 TREND 2012

Branco, direção hidráulica, ar quente, travas, alarme, único dono, manual e chave reserva. R\$ 27.500. F: (45) 3224-6117/ 8402-7695. CI-166202.

GP VEÍCULOS OFERTAS

Novo Gol, 1.0, Track, 2014, Completo, 4portas, branco. De R\$32.900 por R\$28.900. F: (45) 9844-8611. CI-165174.

GP VEÍCULOS OFERTAS

Saveiro CE, 1.6, branca, 2013. De R\$ 30.900 por R\$ 26.900. F: (45) 9844-8611. CI-165176.

NEW BEETLE

2010, preto, muito novo. R\$ 38.000. Aceito troca por menor valor. F: (45) 9973-0858/ 9910-1064. CI-166257.

Consórcio

COMPRAMOS CONSÓRCIO

Diversos, contemplado ou não, de todas as administradoras, mesmo cancelado ou com parcelas em atraso, pagto a vista. F: (45) 3224-9891/ 9966-6379/ 9103-5944 e-mail: orlandobortoli@hotmail.com CI-165833.

VENDO CONSÓRCIO

Contemplado, Bradesco, crédito R\$ 28.800. Entrada de R\$ 10.400. + 16 x R\$ 1.414. F: (45) 3224-7280/ 9972-1509. CI-166278.

Caminhões

VENDO OU TROCO

Por terreno, Scania P340, 2011, trucado, original, único dono. F: (45) 9936-9848. CI-166199.

Moto

PARANHOS VENDE

Honda Fan 125, 2012, revisada, R\$ 4.500. F: (45) 9966-6699. CI-164745.

Consórcio

HONDA CIVIC

Seminovo, grupo especial consórcio, confira crédito R\$ 35.000., parcelas a partir de R\$ 491,67, com opção de UP GRADE, seu veículo usado poderá valer como lance. Mais informações. F: (45) 3325-1070/ 9972-3798. CI-166070.

POPULARES 0 KM

Através do consórcio, muito mais barato. Celta, Gol, Uno, Palio, HB20 e outros. Crédito de R\$ 15.000., R\$ 20.000., R\$ 30.000., e R\$ 50.000. Mensalidades a partir de R\$ 295. Seu veículo usado poderá valer como lance. Para fazer um bom negócio fale com o Jorge. F: (45) 3222-1802/ 9972-3798. www.lanceconsorcios.com.br CI-166071.

Apartamentos

ALUGO APARTAMENTO

Novo, 2 quartos, proximo a Unipar. R\$ 700. F: (45) 9914-0908. CI-166244.

ALUGO APARTAMENTO

No Residencial Foz, térreo, c/ 3 qtos. R\$ 750., incluso condomínio. F: (45) 8807-1691/ 3306-0320. CI-166162.

ALUGO APARTAMENTO

Central, 3 quartos, demais dependências, 1 garagem. R\$ 900.+ condomínio. F: (45) 3223-8365/ 9971-0601. CI-166256.

ALUGO APARTAMENTO

Em Curitiba, mobiliado. F: (45) 9134-5779. CI-166285.

PARANHOS VENDE

Apartamento no Res. Bariloche, 3 qtos e demais dependências, reformado. R\$ 160.000. F: (45) 3035-6699/ 9966-6699. Creci 3999. CI-164735.

PARANHOS VENDE

Apartamento Res. Cascavel, térreo, 3 qtos e demais dependências, reformado c/ cozinha nova. R\$ 180.000. F: (45) 3035-6699/ 9966-6699. Creci 3999. CI-164736.

SERAFIM VENDE APART

No Maria Luiza, próx. ao Beal, 86m² util, 2 qtos, 2 gar. Apenas R\$ 180.000. F: (45) 3035-2714/ 9922-7904 Creci 19806f. www.willianserafim.com.br CI-165730.

V. MORETTI ALUGA

Apartamentos Ed. Dona Guilhermina, na Rua Erechim, 1819, centro, 1 suite, 2 quartos e demais dependências, 1 vaga de garagem R\$ 1.050. F: (45) 3322-1515 CRECI 3149 J CI-164711.

V. MORETTI ALUGA

Apartamento, Rua Rio Grande do Sul, 2293, centro, 2 qtos, sala, sacada, cozinha, área de serviço, bwc, 1 vaga de garagem. R\$ 860. (Incluso condomínio). F: (45) 3322-1515 CRECI 3149 J CI-164716.

V. MORETTI ALUGA

Apartamento rua João de Matos, 418, Coqueiral, suite, 2 quartos, sala, cozinha, banheiro, área de serviço, 1 vaga de garagem R\$ 850. (baixo condomínio). F: (45) 3322-1515 CRECI 3149 J CI-164717.

V. MORETTI ALUGA

Apartamento semimobiliado, Rua São Paulo, 2161, centro, suite, 2 qtos c/ armários, sala 2 ambientes, cozinha planejada, dependência de empregada, 2 vagas de garagem. R\$ 1.200. F: (45) 3322-1515 CRECI 3149 J CI-164710.

V. MORETTI ALUGA

Apartamento Novo Ed. Josephina, Rua Siqueira Campos, 895, centro, c/ 1 suite, 2 quartos, sala 2 ambientes, sacada c/ churrasqueira, área de serviço, 2 vagas de garagem. R\$ 1.300. F: (45) 3322-1515 CRECI 3149 J CI-164712.

V. MORETTI ALUGA

Apartamento rua Uruguai, 1251, centro, suite, 2 quartos, sala 2 ambientes, sacada, cozinha, banheiro, área de serviço, 1 vaga de garagem. R\$ 1.100. (baixo condomínio). F: (45) 3322-1515 CRECI 3149 J CI-164715.

V. MORETTI VENDE

Apartamento Ed. Bristol, rua Paraná, 2465, centro, c/ área de 75,22m², 1 suite c/ armários, 1 quarto c/ armários, sala, cozinha c/ armários, área de serviço, 1 vaga de garagem. R\$ 180.000. F: (45) 3322-1515 CRECI 3149 J CI-164714.

V. MORETTI VENDE OU ALUGA

Apartamento mobiliado Ed. Saint Louis, Rua Salgado Filho, 2716, centro, 2 qtos, sala 2 ambientes, cozinha, banheiro, área de serviço, 1 vaga de garagem. Venda R\$ 210.000., aluguel R\$ 850. F: (45) 3322-1515 CRECI 3149 J CI-164713.

VENDO APARTAMENTO

Edifício Belvedere, centro, c/ area total de 167m², suite, 2 quartos, sala de jantar/tv, sacada, cozinha e lavanderia, 1 vaga de garagem, depósito, reformado, com área de lazer, salão de festas, piscina e portaria 24h. R\$ 520.000. F: (45) 9999-1722. CI-165972.

VENDO APARTAMENTO

Ed. Vila Medine, rua Minas Gerais, 3 suites, 3 gar., 300m², ou permuta-se Apart., em Balneário Camboriú; troca-se por terreno em área comercial em Cascavel. F: (45) 9962-2562 c/ Aldo CI-163889.

Casas

CASA NO ALAGADO

De Tres Barras do PR. Terreno de 30x80, c/ casa mista de 6x8, 2 suites, bwc, sala, coz., c/ garagem para barco de 4x9 c/ bwc. Próximo a praia Barra Bonita, c/ várias mudas de frutíferas. R\$ 120.000. F: (45) 9934-9048/ 9134-7404. CI-166062.

SERAFIM VENDE CASA

Angra dos Reis, aprox. 60m², 2 qtos, sobra de terreno nos fundos. R\$175.000. F: (45) 3035-2714/ 9922-7904 Creci 19806f www.willianserafim.com.br CI-165740.

SERAFIM VENDE CASA

No Pq. São Paulo, 116m², ótima localização, fino acab, sobra fundo. R\$ 450.000. F: (45) 3035-2714/ 9922-7904. Creci 19806f www.willianserafim.com.br CI-165736.

SERAFIM VENDE CASA

Jd. Maria Luiza 165m², 2 suites, 2 qtos, toda em laje, fino acab, porcelanato, gesso, coz planejada, em cond. R\$ 350.000. F: (45) 3035-2714/ 9922-7904 Creci 19806f CI-165741.

SERAFIM VENDE SOBRADO

No Res. Roma, 275m², área construída. R\$ 380.000., aceita permuta em Curitiba. F: (45) 9936-4099. www.willianserafim.com.br CI-165732.

SERAFIM VENDE SOBRADO

Aclimação, aprox. 90m², 2 qtos, edícula, fino acab. R\$ 230.000., estudo troca. F: (45) 3035-2714/ 9922-7904 Creci 19806f www.willianserafim.com.br CI-165739.

V. MORETTI ALUGA

Casa Rua Cristo Redentor, 41, Pioneiros Catarinenses, 3 qtos, sala 2 ambientes, cozinha c/ móveis planejados, 2 banheiros, área de serviço, 1 vaga de garagem R\$ 780. F: (45) 3322-1515 CRECI 3149 J CI-164718.

VENDO CASA

72m², Residencial Decolores, Cond. Fechado, 3 qtos, sala, coz., wc, gar. p/ 2 carros, sobra de terreno nos fundos, local seguro prox. ao Centro. R\$ 220.000. Aceito carro no negócio. F: (45) 9921-7764/ 8801-8789 c/ Anderson. CI-165905.

VENDO OU TROCO

No Alto Alegre, casa c/ 220m², terreno 560m², 2 suites + 2 qtos., gar. p/ 4 carros. R\$ 420.000. Ac. apart. de igual ou maior valor. F: (45) 9965-5941. CI-166243.

VENDO SOBRADO

130m², Rua João Lili Cirico, suite c/ closet, 2 qtos, salas de jantar e estar, cozinha, área de serviço c/ churrasqueira, garagem. R\$ 330.000. F: (45) 9109-9927. CI-166019.

Kitinetes

ALUGO KINETES

Rua Ponta Grossa, Rua Maringá, sala, coz., bwc, qto, lavand. R\$ 495 livre de condomínio. Apartamento Rua Erechim. R\$ 990. F: (45) 9911-8084 c/ Joares. CI-165584.

Ponto Comercial

ALUGO BARRACÃO

Rua General Osório, 1033, prox. Igreja Católica Pq. São Paulo, 280m² com blindex e portão para carga e descarga. F: (45) 3325-1168. CI-165754.

ALUGO SALA

Com área de 225m², especialmente adaptada para oficina mecânica ou outra atividade c/ rampa, rua Pio XII, 3564 centro. F: (45) 9972-3963 c/ Dimer. CI-166065.

V. MORETTI ALUGA

Sala Comercial na rua Paraná, 4527, sala B, entro, c/ aprox. 200m² R\$ 2.000. F: (45) 3322-1515 CRECI 3149 J CI-164709.

VENDO DISTRIBUIDORA

De bebidas, Av. Brasil, 9868, Bairro Aclimação, motivo mudança. F: (45) 9973-1766. CI-165918.

Terrenos

2.000 ALQS EM PASTO

Fazenda montada bem dividida, varias praças de alimentação próximos. Jardim - MS. F: (67) 9971-3855 (Whats) / 8195-7013. CI-166104.

PARANHOS VENDE

Terreno na região central, c/ 1050m² (25x42) Rua Vitória, 770 R\$ 1.365.000., (1.300., o m²). F: (45) 3035-6699/ 9966-6699. Creci 3999. CI-164738.

PARANHOS VENDE

Terreno no Jd Presidente, c/ 560m2, Rua da Pampulha, 243, R\$ 170.000. Aceita carros. F: (45) 3035-6699/ 9966-6699. Creci 3999. CI-164742.

PARANHOS VENDE

Área no 14 de Novembro c/ 4633m², Rua Souza Naves Sul, após o viaduto Petrolco, ao lado da Met. Turmina, R\$ 1.160.000., (250., o m²). F: (45) 3035-6699/ 9966-6699. Creci 3999. CI-164737.

PARANHOS VENDE

Terreno no Jd. Palmeiras, c/ 550m², Rua Tarcílio Wagner, 59, esquina c/ Hercílio Luz, c/ casa de madeira, R\$ 330.000, (600., o m²). F: (45) 3035-6699/ 9966-6699. Creci 3999. CI-164739.

CONSÓRCIO DE IMÓVEL
Você pode usar seu FGTS como Lance.

CONSORCIO ARAUCÁRIA Lanç e

A Parcela Você tem, Você Paga! O Dinheiro Você Gasta!

| Crédito | Parcela |
|----------------|------------|
| R\$ 60.000,00 | R\$ 496,00 |
| R\$ 80.000,00 | R\$ 661,33 |
| R\$ 90.000,00 | R\$ 744,00 |
| R\$ 100.000,00 | R\$ 826,67 |
| R\$ 120.000,00 | R\$ 992,00 |

Créditos de R\$ 60.000 a R\$ 700.000

Casas | Apartamentos
Sobrados | Terrenos
Sítios | Chácaras
Construções | Reformas

www.lanceconsorcios.com.br

Av. Brasil, 2962 - Sl.: 10 Shopping West Side 45. 3325-1070 | 9972-3798

GRANEX CONTRATA

Auxiliar em serviços de expurgo

Trabalhar na região de Cascavel sujeito a viagens esporádicas. Com ou sem CNH «C».

O serviços é executado em altura e espaço confinado. É um serviço que exige força física e trabalho em grupo. Não é necessário experiência, somente boa vontade. Fornecemos todos os treinamentos necessários.

Interessados ligar para Fone: (45) 30395969

PARANHOS VENDE

Terreno no Country, c/ 962,50m (17,50x55), Rua Rio Grande do Norte, entre as ruas 13 de Maio e Tiradentes. R\$ 866.000., (900., m²). F: (45) 3035-6699/ 9966-6699. Creci 3999. CI-164740.

PARANHOS VENDE

Terreno no Jd Oliveira, (vila Tolentino), c/ 414m², c/ casa mista de 179m², Rua Sérgio Djalma de Holanda, 1420. R\$ 290.000., (só 700., o m²). F: (45) 3035-6699/ 9966-6699. Creci 3999. CI-164741.

SERAFIM VENDE 10 ALQ

Em São Salvador. 8 alq. mecan., c/ benfeitoras, boa de água R\$ 1.000.000. F: (45) 3035-2714/ 9936-4099 Creci 19806f www.willianserafim.com.br CI-165738.

SERAFIM VENDE 40 ALQ

Na Linha 47. 15 alqs mec., restante pastagem, 1.250 sacas de soja por alq. F: (45) 3035-2714/ 9936-4099 Creci 19806f www.willianserafim.com.br CI-165737.

SERAFIM VENDE ALQS

15 Próx Ao Ceasa, 700m do asfalto. R\$ 250.000 o alqueire. F: (45) 3035-2714/ 9922-7904/ 9936-4099 Creci 19806f CI-165743.

SERAFIM VENDE ALQS

10 em São João, 5 mecanizados, restante pastagem, R\$ 1.000.000. Ac 40% em imóveis em Cascavel. F: (45) 3035-2714/ 9922-7904/ 9936-4099 Creci 19806f CI-165742.

SERAFIM VENDE ALQS

70 Alqs Rio do Salto, 42 alqs de eucaliptos plantados, 5 anos, 1.250 sacas de soja/alqueire. F: (45) 3035-2714/ 9922-7904/ 9936-4099 Creci 19806f CI-165744.

SERAFIM VENDE CHÁCARA

C/ 4 alqs, Linha 47, boa de água, casa madeira, 19km do centro, p/ R\$ 380.000. F: (45) 3035-2714/ 9936-4099 Creci 19806f www.willianserafim.com.br CI-165734.

SERAFIM VENDE CHÁCARA

De 2,12 alqs, próx. ao pedágio, 500m da BR 277. R\$ 170.000., ac. permuta até 50%. F: (45) 3035-2714/ 9936-4099 Creci 19806f www.willianserafim.com.br CI-165735.

VENDO TERRENO

Condomínio Golden Garden, 740. F: (45) 9107-3351 c/ Odair. CI-166210.

Imóveis Diversos

CONSÓRCIO IMOBILIÁRIO

Grupo especial, confira crédito R\$ 200.000. Parcelas só R\$ 1.441,57. Furo de grupo, vagas limitadas. Não cobramos taxa de adesão. Mais informações com Jorge F: (45) 3325-1070/ 9972-3798. www.lanceconsorcios.com.br CI-166069.

CONTRATA-SE

Mecânico de automóveis, c/ experiência em regulagem de motor e injeção. F: (45) 9973-0858/ 9910-1064. CI-166128.

Instrumentos Musicais

VENDO ACORDEON

120 baixo, super 6, Todeschini, eletrificado e oitavoado. R\$ 6.500. F: (45) 9118-0041/ 9993-4393. CI-166242.

Empregos

CONTRATA-SE

Mecânico de automóveis, c/ experiência em regulagem de motor e injeção. F: (45) 9973-0858/ 9910-1064. CI-166128.

Diversos

"MASSAG. INICIANTE"

P/ vc que quer sair da rotina c/ dose extra de carinho, morena sensual de pele clarinha e cabelos negros e longos, c/ local. F: (45) 99850-0227- IZIS CI-166268.

"MASSAGEM COM DANÇA"

Erótica. Relaxante e estimulante, para você curtir momentos inesquecíveis c/ finalização e local discreto. F: (45) 9916-3284. CI-166269.

"MASSAGEM ERÓTICA"

Escolha a massagista que mais lhe agrada para uma massagem perfeita com finalização. F: (45) 3306-6038/ 9930-9243. CI-166270.

"MASSAGISTA MULATA"

Da cor do pecado, para você que quer relaxar com uma deliciosa massagem, corpo a corpo, com local. F: (45) 9957-4070 - Lia. CI-166266.

CREDITO IMOBILIÁRIO

R\$ 600.000. Entrada R\$ 10.000 + 149 x R\$ 5.416. F: (17) 99747-9039 (VIVO). CI-166263.

ESTILO MASSAGEM

Terapêutica, clinica, drenagem linfática, reflexoterapia e massagem relaxante, ambiente climatizado. F: (45) 9941-9370 c/ Raquel. CI-165362.

INVESTIGAÇÃO!

Infidelidade conjugal, trabalhos, filhos... está com dúvida? Seremos seus olhos! Sigilo profissional. F: (45) 9136-5458 ou fenix5458@gmail.com CI-165906.

MASSAGEM C/ LOCAL

COMPLETA. Sigilo Absoluto, estimulante, erótica, c/ algo a mais, perfeito p/ relaxar. F: (45)

MASSAGEM COLETIVA

A 4 mãos, para você que procura relaxar e sair da rotina, c/ satisfação em dose dupla. F: (45) 9848-6286. CI-165371.

MASSAGEM HOT

Costas, pernas, estimulantes, para você com mais de 40 anos, centro próx. ao Copas Verdes, agende seu horário. F: (45) 3223-7455/ 9962-9242. CI-166088.

MASSAGEM RELAXANTE

Muscular, ajuda tirar cansaço, estresse, dores musculares e estimulantes. F: (45) 3326-6756. CI-165641.

PARE DE SOFRER

Trago quem você ama, rindo ou chorando em 3 dias, para sempre aos seus pés. F: (43) 3322- 6735/ (43) 8456-3291(whatsapp) / (45) 9909-3154. CI-165614.

SOBRADO DA MASSAGEM

Massagem completa, relaxante, estimulante, erótica, c/ dança e finalização. F: (45) 9953-4031. CI-166267.

ÚNICO NO BRASIL

Gamado e amarrado em você pra sempre! Sigilo absoluto. F: (43) 3152-6754/ 3322-8065/ 8456-3291/ 9911-5862/ (45) 9909-3154. CI-165615.

Utilidade Pública

ABANDONO

Juraci Antonio Bortolotto, CPF 025.247.919-04, solicita o comparecimento da funcionária Maria Aparecida Rodrigues portadora da CTPS nº 30165, Série 00007 MS, no prazo de 72h a fim de justificar sua ausência no trabalho desde o dia 28/01/2016 sob pena de rescisão de seu contrato de trabalho por justa causa conforme artigo 482 letra I da CLT.

SÚMULA DE REQUERIMENTO DE LICENÇA PREVIA

A. J. A BATTISTI MADEIRAS CNPJ N° 19.457.669/0001-35 torna publico que irá requerer ao IAP, a Licença Previa de serralha com desdobramento de madeiras, fabricação de artefatos diversos de madeiras e comercio varejista de madeira e artefatos a ser instalado na Avenida Cascavel nº 1022 nos lotes rurais nº 147 e 148 na Chacarã Corupá, no município de Tupãssi-PR.

SÚMULA DE RECEBIMENTO LICENÇA DE OPERAÇÃO

Alberto Luis Parcianello e João Batista Parcianello, tornam publico que receberão do IAP, a Licença de Operação, para a atividade de AVICULTURA DE CORTE destinada a 35.256 aves, implantada no Lote Rural 03 da gleba 12 – Distrito de Moreninha - Santa Helena – Paraná, com validade até 20/12/2015.

SÚMULA DE REQUERIMENTO DE RENOVAÇÃO LICENÇA DE OPERAÇÃO

Alberto Luis Parcianello e João Batista Parcianello, tornam publico que irão requerer ao IAP, a Renovação da Licença de Operação, para a atividade de AVICULTURA DE CORTE destinada a 35.256 aves, implantada no Lote Rural 03 da gleba 12 – Distrito de Moreninha - Santa Helena – Paraná.

SÚMULA DE REQUERIMENTO DE LICENÇA PREVIA

Andre Luiz Sobczuk e Antonio Sobczuk, torna publico que irá requerer ao IAP, Licença Previa para atividade de Suinocultura no Sistema Terminação destinada a 1.000 animais, a ser implantada no Lote Rural Número 80 da Gleba 10 – Matrícula N° 2.955 - Linha Santa Terezinha - Distrito De São Roque - Santa Helena – Pr.

SÚMULA DE RECEBIMENTO DE LICENÇA PREVIA

Junior Cristiano Flach e Pedro Paulo Flach, tornam publico que receberam do IAP, Licença Previa para atividade de Suinocultura no Sistema Terminação para 1.600 animais, a ser implantada no Lote Rural 22 Da Gleba 11 - Linha Bom Sucesso – Distrito De São Roque - Santa Helena – Pr, com validade ate 01/03/2018.

SÚMULA DE REQUERIMENTO DE LICENÇA DE INSTALAÇÃO

Junior Cristiano Flach e Pedro Paulo Flach, tornam publico que irão requerer ao IAP, Licença de Instalação para atividade de Suinocultura no Sistema Terminação para 1.600 animais, a ser implantada no Lote Rural 22 da Gleba 11 - Linha Bom Sucesso – Distrito De São Roque - Santa Helena – Pr.

SÚMULA PEDIDO RENOVAÇÃO LICENCIAMENTO AMBIENTAL SIMPLIFICADO

NELSON ALVES torna público que requereu do IAP, Renovação Licenciamento Ambiental Simplificado para AVICULTURA DE CORTE, a ser implantada no LR 354-R-1, GL. 12-2 PARTE, COL. GOIOERE, COLONIA GOIOERE, Município de MOREIRA SALES, Estado do Paraná.

SÚMULA DE REQUERIMENTO DE LICENÇA PREVIA
ROMARIO FERRAZ GOMES E ELOIDI FREDER GOMES , tornam publico que irão requerer ao IAP, Licença Previa para a atividade de Suinocultura no Sistema Terminação destinada a 800 animais, a ser implantada em Parte do Lote Rural Número 30 da Gleba 11 - Distrito De São Roque - Santa Helena – Pr.

SÚMULA DE REQUERIMENTO DE LICENÇA PREVIA
RUI INACIO VEIT E MARLENE TEREZINHA VEIT, tornam publico que irão requerer ao IAP, Licença Previa para a ampliação da atividade de Suinocultura no Sistema Terminação destinada a 1.000 animais, a ser implantada em Parte do Lote Rural Número 52 da Gleba 08 – Matrícula N° 20.333 - Distrito De Dom Armando – Missal – Pr.

SÚMULA RECEBIMENTO DE LICENÇA INSTALAÇÃO
O Sr. VALDECIR DAL MASO, torna público que recebeu junto ao IAP - Instituto Ambiental do Paraná - a LICENÇA DE INSTALAÇÃO, N° 20893, com validade até 05/03/2016 para AVICULTURA DE CORTE, para sua unidade localizada na Linha Colônia Nova , lote 37ª2, Gleba 01no município de Corbélia/PR.

SÚMULA DE PEDIDO RENOVAÇÃO LICENÇA DE INSTALAÇÃO
O Sr. Valdecir Dal Maso, torna público que requereu junto ao IAP - Instituto Ambiental do Paraná - a RENOVAÇÃO LICENÇA DE INSTALAÇÃO para AVICULTURA DE CORTE, para sua unidade localizada na Linha Colônia Nova , lote 37ª2, Gleba 01no município de Corbélia/PR.

SÚMULA DE REQUERIMENTO DE LICENÇA DE INSTALAÇÃO
Vanessa Carolina Finger, torna publico que irá requerer ao IAP, Licença de Instalação para atividade de Suinocultura no Sistema Terminação destinada a 1.000 animais, a ser implantada no Lote Rural número 124 da gleba 11 – distrito de São Roque no município de Santa Helena – Pr.

SÚMULA DE RECEBIMENTO DE LICENÇA PREVIA
Vanessa Carolina Finger, torna publico que recebeu do IAP, Licença Previa para atividade de Suinocultura no Sistema Terminação destinada a 1.000 animais, a ser implantada no Lote Rural número 124 da gleba 11 – distrito de São Roque no município de Santa Helena – Pr, com validade até 01/03/2018.

ESTADO DO PARANÁ
MUNICÍPIO DE SÃO MIGUEL DO IGUAÇU
EXTRATO DO 1º TERMO ADITIVO AO CONTRATO Nº 001/2015 – PMSMI
DATA DE ASSINATURA DO TERMO ADITIVO: 06 de Janeiro de 2016
Referência: INEXIGIBILIDADE Nº 001/2015- PMSMI
CONTRATANTE: MUNICÍPIO DE SÃO MIGUEL DO IGUAÇU-PR
CONTRATADA: RINALDO LUIRES DOS SANTOS & CIA LTDA ME CNPJ nº 04.153.683/0001-78
DO OBJETO: Alteração da cláusula quinta do contrato original para prorrogação do prazo de vigência para 31 de Dezembro de 2016.
FUNDAMENTAÇÃO: Artigo 57 de Lei Federal nº 8.666/03.
FORO: Comarca de São Miguel do Iguaçu, Estado do Paraná.
DEMAIS CLÁUSULAS: PERMANECEREM INALTERADAS

CI1161976-E16
AVISO DE LICITAÇÃO
PROCESSO N° 3027/2016 - PREGÃO PRESENCIAL N° 52/2016
Objeto: Contratação de empresa especializada para ministrar cursos de violão para atender a Serviço de Convivência e Fortalecimento de Vínculos, CRAS, CREAS e Projeto da Rede Socioassistencial. Importante: A presente licitação submete-se ao exigido no Art. 48, Inciso I da Lei Complementar 147/2014, estabelecendo exclusivamente à participação de microempresas e empresas de pequeno porte nos itens de contratação cujo valor seja de até oitenta mil reais. Tipo: Menor Preço. Por Item. Data de abertura: 29 de março de 2016, às 14 horas. Local de abertura: Paço Municipal Prefeito Alberoni Bittencourt. O Edital poderá ser obtido no site www.ubirata.pr.gov.br. Ubiratã - Paraná, 08 de março de 2016. Pregoeiro (a) Nomeado (a) conforme Portaria 8/2016. **CI-1161990-E16**

Prefeitura Municipal de Boa Vista da Aparecida
CNPJ 28.724.983/0001-00
Av. Cícero Barbosa Sobrinho, 1190 - Centro - Fone/Fax (45) 3287-1331 - 85790-000 - Boa Vista da Aparecida - Paraná
DECRETO nº 094/2016
Data: 09/03/2016
Declara deserta a Licitação, modalidade Pregão Presencial nº 010/2016, e dá outras providências.
O PREFEITO DO MUNICÍPIO DE BOA VISTA DA APARECIDA, Estado do Paraná, usando das atribuições que lhe são conferidas por lei, e CONSIDERANDO que após cumpridas as formalidades legais na realização do processo licitatório na modalidade Pregão Presencial não houve qualquer interessado.
DECRETA:
Art. 1º Fica declarada DESERTA para todos os efeitos administrativos e legais a licitação, modalidade Pregão Presencial nº 010/2016.
Art. 2º Compete a Direção de Licitações a adoção das providências necessárias ao encerramento do Processo, a juntada de cópia do presente Decreto no Processo, bem como o seu respectivo arquivamento.
Art. 3º Este Decreto entra em vigor na data de sua publicação.
Art. 4º Revogam-se as disposições em contrário.
Prefeitura do Município de Boa Vista da Aparecida, Estado do Paraná, em 09 de março de 2016.
WOLNE ANTONIO SAVARIS
Prefeito do Município de Boa Vista da Aparecida
CI-1161998-E16

| MUNICÍPIO DE MEDIANEIRA ESTADO DO PARANÁ | |
|--|--|
| Rua Argentina, 1846 - CEP 86884-000 - Medianeira - PR Fone: (45) 3264-5617 - Fax: (45) 3264-5816 | |
| EXTRATO DE ADITIVOS PREFEITURA DE MEDIANEIRA CONTRATADA: COPVVIC MATERIAIS DE ESCRITÓRIO LTDA. | 1º TERMO ADITIVO DE CONTRATO Nº 06/2016 OBJETO: O PRESENTE ADITIVO DE CONTRATO TEM POR FINALIDADE REAJUSTE NO VALOR DO CONTRATO EM MAIS 25%, SENDO O REAJUSTE NO VALOR DE R\$ 69.999,00 (SESENTA E NOVE MIL, NOVECENTOS E NOVENTA E NOVE REAIS), E O PRAZO PARA MAIS 12 (DOZE) MESES FICANDO ASSIM A VIGÊNCIA DO CONTRATO PARA 03 DE MARÇO DE 2017. VALOR: R\$ 69.999,00 DATA DA ASSINATURA: 20.01.2016 |
| PRAZO:12 MESES | |
| PREFEITURA DE MEDIANEIRA CONTRATADA: DUTRA DA SILVA E MATTE S/S LTDA. | 1º TERMO ADITIVO DE CONTRATO Nº 42/2015 OBJETO: O PRESENTE ADITIVO DE CONTRATO TEM POR FINALIDADE REAJUSTE NO VALOR DO CONTRATO EM MAIS 25%, SENDO O REAJUSTE NO VALOR TOTAL DE R 62.500,00. VALOR: R\$ 62.500,00 DATA DA ASSINATURA: 02.02.2016 |
| PRAZO:12 MESES | |
| PREFEITURA DE MEDIANEIRA CONTRATADA: CLINICA MEDICA SOILA PHILIPPSEN LTDA. | 1º TERMO ADITIVO DE CONTRATO Nº 37/2016 OBJETO: O PRESENTE ADITIVO DE CONTRATO TEM POR FINALIDADE REAJUSTE NO VALOR DO CONTRATO EM MAIS 25%, SENDO O REAJUSTE NO VALOR TOTAL DE R\$15.000,00. VALOR: R\$ 15.000,00 DATA DA ASSINATURA: 02.02.2016 |
| PRAZO:12 MESES | |
| PREFEITURA DE MEDIANEIRA CONTRATADA: ATM ALIMENTOS LTDA. | 1º TERMO ADITIVO DE CONTRATO Nº 18/2016 OBJETO: O PRESENTE ADITIVO DE CONTRATO TEM POR FINALIDADE REAJUSTE NO VALOR DA CESTA BÁSICA DE R\$ 44,40, PARA O VALOR DE R\$ 53,03. VALOR: R\$ 53,03 DATA DA ASSINATURA: 01.02.2016 |
| PRAZO:12 MESES | |
| PREFEITURA DE MEDIANEIRA CONTRATADA: KRENKE BRINQUEDOS PEDAGOGICOS LTDA-EPP | 1º TERMO ADITIVO DE CONTRATO Nº 188/2016 OBJETO: O PRESENTE ADITIVO DE CONTRATO TEM POR FINALIDADE ALTERAÇÃO NO PRAZO DO CONTRATO PARA MAIS 90 (NOVENTA) DIAS, E A ALTERAÇÃO DO VALOR DO CONTRATO PARA MAIS R\$ 48.000,00. VALOR: R\$ 46.000,00 DATA DA ASSINATURA: 23.02.2016 |
| PRAZO:90 DIAS | |
| EXTRATO DE CONTRATO PREFEITURA DE MEDIANEIRA CONTRATADA:RENATO LUIZ BEGNINI | CONTRATO Nº 20/2016 OBJETO: LOCAÇÃO COMERCIAL DE UM IMÓVEL LOCALIZADO NA CIDADE DE MEDIANEIRA- PR, CONSTITUINDO-SE O MESMO DE UMA SALA COMERCIAL COM ÁREA TOTAL DE 408 M² (QUATROCENTOS E OITO METROS QUADRADOS) E BARRACÃO ANEXO COM 200 M² (DUZENTOS METROS QUADRADOS), LOCALIZADO NA AVENIDA BRASÍLIA, Nº 675, EDIFICADO SOBRE O LOTE URBANO Nº 02(DOIS) QUADRA 273 (DUZENTOS E SETENTA E TRÊS), REGISTRADO NO CARTÓRIO DE REGISTRO DE IMÓVEIS DA COMARCA DE MEDIANEIRA, CONFORME MATRÍCULA Nº 22.999 (VINTE E DOIS MIL, NOVECENTOS E NOVENTA E NOVE) DESTINADO AO |
| PRAZO:12 MESES | |
| PREFEITURA DE MEDIANEIRA CONTRATADA: EMPORIO PALOSKI LTDA. | CONTRATO Nº 22/2016 OBJETO: AQUISIÇÃO DE GÊNEROS ALIMENTÍCIOS PARA MERENDA ESCOLAR. VALOR: R\$ 519.880,42 DATA DA ASSINATURA: 23.02.2016 |
| PRAZO:06 MESES | |
| PREFEITURA DE MEDIANEIRA CONTRATADA: ROSANGELA GONÇALVES | CONTRATO Nº 23/2016 OBJETO: AQUISIÇÃO DE GÊNEROS ALIMENTÍCIOS PARA MERENDA ESCOLAR. VALOR: R\$ 32.426,40 DATA DA ASSINATURA: 23.02.2016 |
| PRAZO:06 MESES | |
| PREFEITURA DE MEDIANEIRA CONTRATADA: LAZINHO LINO FERREIRA-ME | CONTRATO Nº 24/2016 OBJETO: AQUISIÇÃO DE GÊNEROS ALIMENTÍCIOS PARA MERENDA ESCOLAR. VALOR: R\$ 20.769,10 DATA DA ASSINATURA: 23.02.2016 |
| PRAZO: 06 MESES | |
| PREFEITURA DE MEDIANEIRA CONTRATADA: SUPERMERCADO MEDIANEIRA LTDA. | CONTRATO Nº 25/2016 OBJETO: AQUISIÇÃO DE GÊNEROS ALIMENTÍCIOS PARA MERENDA ESCOLAR. VALOR: R\$ 223,50 DATA DA ASSINATURA: 23.02.2016 |
| PRAZO: 06 MESES | |
| PREFEITURA DE MEDIANEIRA CONTRATADA: ROSANGELA GONÇALVES | CONTRATO Nº 26/2016 OBJETO: AQUISIÇÃO DE GÊNEROS ALIMENTÍCIOS MATERIAIS DE LIMPEZA E CONSUMO PARA ASSISTENCIA SOCIAL. VALOR: R\$ 2.000,15 DATA DA ASSINATURA: 23.02.2016 |
| PRAZO: 03 MESES | |
| PREFEITURA DE MEDIANEIRA CONTRATADA: SUPERMERCADO MEDIANEIRA LTDA. | CONTRATO Nº 27/2016 OBJETO: AQUISIÇÃO DE GÊNEROS ALIMENTÍCIOS MATERIAIS DE LIMPEZA E CONSUMO PARA ASSISTENCIA SOCIAL. VALOR: R\$ 15.874,61 DATA DA ASSINATURA: 23.02.2016 |
| PRAZO: 03 MESES | |
| PREFEITURA DE MEDIANEIRA CONTRATADA: LAZINHO LINO FERREIRA-ME | CONTRATO Nº 28/2016 OBJETO: AQUISIÇÃO DE GÊNEROS ALIMENTÍCIOS MATERIAIS DE LIMPEZA E CONSUMO PARA ASSISTENCIA SOCIAL. VALOR: R\$ 92,00 DATA DA ASSINATURA: 23.02.2016 |
| PRAZO: 03 MESES | |
| PREFEITURA DE MEDIANEIRA CONTRATADA: EMPORIO PALOSKI LTDA | CONTRATO Nº 29/2016 OBJETO: AQUISIÇÃO DE GÊNEROS ALIMENTÍCIOS MATERIAIS DE LIMPEZA E CONSUMO PARA ASSISTENCIA SOCIAL. VALOR: R\$ 15.267,66 DATA DA ASSINATURA: 23.02.2016 |
| PRAZO: 03 MESES | |
| PREFEITURA DE MEDIANEIRA CONTRATADA: ERALDO SILVA MATTOS-EPP | CONTRATO Nº 30/2016 OBJETO: CONTRATAÇÃO DE APRESENTAÇÃO DA "BANDA ANJOS DE RESGATE", QUE DEVERÁ OCORRER NO DIA 26 DE MARÇO DE 2016, NA CIDADE DE MEDIANEIRA NO ESTADO DO PR, EM LOCAL PREVIAMENTE ESTABELECIDO E ACEITO PELAS PARTES. VALOR: R\$ 24.000,00 DATA DA ASSINATURA: 03.03.2016 |
| PRAZO:26.03.2016 | |
| PREFEITURA DE MEDIANEIRA CONTRATADA: JULIO NEME SERVIÇOS MÉDICOS LTDA-ME | CONTRATO Nº 31/2016 OBJETO: O PRESENTE CONTRATO TEM POR OBJETO A PRESTAÇÃO DE SERVIÇOS MÉDICOS DESTINADOS À SECRETARIA MUNICIPAL DE SAÚDE, CONFORME TABELA DE PREÇOS PÚBLICOS PUBLICADA NO JORNAL O PARANÁ DE 07 DE DEZEMBRO DE 2013. VALOR: R\$ 180.000,00 DATA DA ASSINATURA: 09.03.2016 |
| PRAZO: 12 MESES | |
| PREFEITURA DE MEDIANEIRA CONTRATADA: LABORATORIO OSVALDO CRUZ S/S LTDA. | CONTRATO Nº 32/2016 OBJETO: O PRESENTE CONTRATO TEM POR OBJETO A PRESTAÇÃO DE SERVIÇOS MÉDICOS DESTINADOS À SECRETARIA MUNICIPAL DE SAÚDE, CONFORME TABELA DE PREÇOS PÚBLICOS PUBLICADA NO JORNAL O PARANÁ DE 07 DE DEZEMBRO DE 2013. VALOR: R\$ 200.000,00 DATA DA ASSINATURA: 09.03.2016 |
| PRAZO: 12 MESES | |

| MUNICÍPIO DE MEDIANEIRA ESTADO DO PARANÁ | |
|--|--|
| PUBLICAÇÃO DISPENSA DE LICITAÇÃO Nº 05/2016 PROCESSO Nº 25/2016 Ratifico o processo de Dispensa nº 05/2016, que tem por objeto contratação de consultoria especializada em Patrimônio Público, para secretaria de Administração. No valor total do contrato de R\$ 12.000,00 (doze mil reais). Publique-se- Medianeira-PR. 09 de março de 2016. Erci Baldissera - Secretário Municipal de Administração. CI1162002-E16 | |

Prefeitura Municipal de Boa Vista da Aparecida
CNPJ 28.724.983/0001-00
Av. Cícero Barbosa Sobrinho, 1190 - Centro - Fone/Fax (45) 3287-1331 - 85790-000 - Boa Vista da Aparecida - Paraná
DECRETO nº 094/2016
Data: 09/03/2016
Declara deserta a Licitação, modalidade Pregão Presencial nº 010/2016, e dá outras providências.
O PREFEITO DO MUNICÍPIO DE BOA VISTA DA APARECIDA, Estado do Paraná, usando das atribuições que lhe são conferidas por lei, e CONSIDERANDO que após cumpridas as formalidades legais na realização do processo licitatório na modalidade Pregão Presencial não houve qualquer interessado.
DECRETA:
Art. 1º Fica declarada DESERTA para todos os efeitos administrativos e legais a licitação, modalidade Pregão Presencial nº 010/2016.
Art. 2º Compete a Direção de Licitações a adoção das providências necessárias ao encerramento do Processo, a juntada de cópia do presente Decreto no Processo, bem como o seu respectivo arquivamento.
Art. 3º Este Decreto entra em vigor na data de sua publicação.
Art. 4º Revogam-se as disposições em contrário.
Prefeitura do Município de Boa Vista da Aparecida, Estado do Paraná, em 09 de março de 2016.
WOLNE ANTONIO SAVARIS
Prefeito do Município de Boa Vista da Aparecida
CI-1161998-E16



www.mariacriceleiloes.com.br

EDITAL DE LEILÃO EXTRAJUDICIAL 002/2016
DE SEGURO PÚBLICO LEILÃO E DE NOTIFICAÇÃO

Maria Clarice de Oliveira, brasileira, CPF nº: 813.033.869-68, RG nº: 3.246.233-7/PR, Leiloeira Oficial, inscrita na Junta Comercial do Paraná - JUCEPAR nº 680, estabelecida na Rua Fortaleza, 2622, Recanto Tropical, em Cascavel, Paraná, fone (045) 3037-7555, **FAZ SABER QUE**, devidamente autorizada pela EDS FOMENTO MERCANTIL LTDA, com sede na Avenida Brasil, 6282, sala 54, 5º andar, Centro Comercial Central Park, Cascavel/PR, CNPJ nº 10.444.095/0001-96, **VENDERÁ**, na forma do art. 27 da Lei 9.514/97, e regulamentação complementar, em **SEGUNDO PÚBLICO LEILÃO**, que será realizado no dia 14/03/2016, às 15:00 horas, na Av. Tancredo Neves, 2320, Fórum, em Cascavel, Paraná, o imóvel a ser vendido, a partir do lance mínimo indicado, para pagamento de dívida hipotecária de **SOMBRER PROMOCÕES DE VENDA LTDA**, pessoa jurídica de direito privado, CNPJ/MF 12.698.780/0001-35, com sede na Rua Pio XII, 1611, em Cascavel, Paraná, em favor da **EDS FOMENTO MERCANTIL LTDA**, a saber:

- Lote urbano nº 13, da quadra nº 16, com área de 427,00 m², do loteamento denominado Lazzarin, situado na cidade e comarca de Cascavel - PR, com as seguintes medidas e confrontações; Note, medindo 14,00 metros, confrontando com parte do lote nº 11; Sul, medindo 14,00 metros, confrontando com a Rua Sarandi; Leste, medindo 30,50 metros, confrontando com o lote nº 12 e Oeste, medindo 30,50 metros, confrontando com o lote nº 14. Matrícula 50.698, do 1º CRI.

LANCE MÍNIMO: R\$ 190.000,00 (cento e noventa mil reais).

- Fica, desde já, notificada do presente leilão: **SOMBRER PROMOCÕES DE VENDA LTDA** e seus representantes legais.
- Além vendida(s) será(ão) feita(s) mediante pagamento à vista.
- O lance mínimo para a venda será o correspondente ao saldo devedor e acessórios, ou avaliação, estando, porém, sujeitos a atualização até 24 horas antes da realização da prova.
- As despesas relativas à Comissão de Leilões, Registro, Funções, IPTU, ITBI, Condomínio (se for o caso) e demais impostos e taxas correrão por conta do arrematante.
- Caso o imóvel esteja ocupado, o arrematante fica ciente que será o responsável pelas providências de desocupação do mesmo.
- Os imóveis acima tiveram sua redação resumida, autorizada pela Lei Federal nº 7433/85 e na forma do Código de Normas da Corregedoria de Justiça do Estado do Paraná.
- A leiloeira, acima já qualificada, acha-se habilitada a fornecer aos interessados informações pormenorizadas sobre o imóvel, objeto deste Edital de Primeiro Público Leilão e de Notificação.

Cascavel, 24 de fevereiro de 2016.

Maria Clarice de Oliveira - Leiloeira Oficial - Matrícula 680

Publicações no Jornal O Paraná nos dias: 05/03/2016, 10/03/2016 e 13/03/2016.

CI-1161801-E16

CENTRO DE ONCOLOGIA CASCAVEL SOCIEDADE SIMPLES LIMITADA - CNPJ/MF nº 72.510.480/0001-41

Aviso aos Sócios

Informamos os Senhores sócios do Centro de Oncologia Cascavel Sociedade Simples Limitada de que os documentos a que se refere o artigo 1.078, inciso I e §1º, da Lei nº. 10.406/2002, atinentes ao exercício findo em 31/12/2015, encontram-se à disposição de V.Sas. na sede da empresa, situada na Rua Souza Naves, nº 3.248, na cidade de Cascavel, Estado do Paraná. Cascavel (PR), 03 de março de 2016. **Luiz Augusto Militão da Silva** - Sócio Administrador / **Reno Paulo Kunz** - Sócio Administrador

Edital de Convocação - Assembléia Geral Ordinária

São convidados os Senhores Sócios da empresa CENTRO DE ONCOLOGIA CASCAVEL SOCIEDADE SIMPLES LIMITADA, inscrita no CNPJ/MF sob o nº. 72.510.480/0001-41, a reunirem-se em Assembléia Geral Ordinária a ser realizada no dia 06 de abril de 2016, às 18h30 em primeira convocação e às 19h00 em segunda convocação, na sede da Sociedade, situada na Rua Souza Naves, nº. 3.248, em Cascavel-PR, para tomarem conhecimento e deliberarem sobre a seguinte ordem do dia: a) examinar, discutir e votar as contas dos administradores e deliberar sobre o balanço patrimonial e o de Resultado Econômico, referentes ao exercício social encerrado em 31 de dezembro de 2015; b) deliberar sobre a destinação do lucro líquido do exercício e a distribuição de dividendos; c) demais assuntos de interesse da assembléia. Cascavel (PR), 03 de março de 2016. **Luiz Augusto Militão da Silva** - Sócio Administrador / **Reno Paulo Kunz** - Sócio Administrador

CI1161803-E16

REPALU PARTICIPAÇÕES E EMPREENDIMENTOS LTDA CNPJ/MF nº 14.416.183/0001-35 - NIRE 41207187278

Aviso aos Sócios

Informamos os Senhores sócios da Repalu Participações e Empreendimentos Ltda de que os documentos a que se refere o artigo 1.078, inciso I e §1º, da Lei nº. 10.406/2002, atinentes ao exercício findo em 31/12/2015, encontram-se à disposição de V.Sas. na sede da empresa, situada na rua Santa Catarina, nº 849, na cidade de Cascavel, Estado do Paraná. Cascavel (PR), 03 de março de 2016. **Luiz Augusto Militão da Silva** - Sócio Administrador / **Reno Paulo Kunz** - Sócio Administrador

Edital de Convocação - Assembléia Geral Ordinária

São convidados os Senhores Sócios da empresa REPALU PARTICIPAÇÕES E EMPREENDIMENTOS LTDA, inscrita no CNPJ/MF sob o nº. 14.416.183/0001-35, a reunirem-se em Assembléia Geral Ordinária a ser realizada no dia 07 de abril de 2016, às 18h00 em primeira convocação e às 18h30 em segunda convocação, na sede da Sociedade, situada na Rua Santa Catarina, nº. 849, em Cascavel-PR, para tomarem conhecimento e deliberarem sobre a seguinte ordem do dia: a) examinar, discutir e votar as contas dos administradores e deliberar sobre o balanço patrimonial e o de Resultado Econômico, referentes ao exercício social encerrado em 31 de dezembro de 2015; e b) demais assuntos de interesse da assembléia. Cascavel (PR), 03 de março de 2016. **Luiz Augusto Militão da Silva** - Sócio Administrador / **Reno Paulo Kunz** - Sócio Administrador

CI1161804-E16

MUNICÍPIO DE CAPITÃO LEÔNIDAS MARQUES - PR

EDITAL DE LICITAÇÃO Nº 025/2016
PRELIMINAR DO MUNICÍPIO DE CAPITÃO LEÔNIDAS MARQUES, Estado do Paraná, com sede Administrativa na Av. Tancredo Neves, 302, por meio do Edital de LICITAÇÃO Nº 025/2016, para contratação de serviços de manutenção e conservação de equipamentos e de pessoal técnico em evento "Feira Espetacular 2016", dias 28, 29 e 30 de abril de 2016, sendo 50 (cinquenta) dias úteis para a apresentação de propostas e documentação, no endereço acima mencionado.
OBJETO: Contratação de empresa especializada para prestação de serviços de manutenção e conservação de equipamentos e de pessoal técnico em evento "Feira Espetacular 2016", dias 28, 29 e 30 de abril de 2016, sendo 50 (cinquenta) dias úteis para a apresentação de propostas e documentação, no endereço acima mencionado.
RECEBIMENTO DOS ENVELOPES DE PROPOSTA E DOCUMENTAÇÃO:
Até as 15h15 horas do dia 22 de março de 2016, no Serviço de Protocolo do Departamento de Tributos da Prefeitura Municipal.
VALOR: O valor estimado da aquisição importa em um total de até R\$ 27.200,00 (vinte e sete mil e duzentos reais).
OBJEÇÃO DO EDITAL: Cópia do edital e anexos serão fornecidos aos interessados, a partir da publicação deste termo, em horário de expediente, no Setor de Licitação da Prefeitura Municipal, sita à Av. Tancredo Neves, 302, Centro, onde poderão ser obtidas em lançamentos referentes ao presente conforme ou por e-mail, sendo a participação vinculada ao recolhimento de R\$ 30,00 (trinta reais), através de DDM (Doc. de Arrecadação Municipal).
Capitão Leônidas Marques, Estado do Paraná, em 09 de março de 2016.

IVAN BLANCA
Prefeito Municipal
Valdir Rodrigues dos Santos
Presidente

CI1161973-E16

XPLORE IMAGENS S.A.
CNPJ: 22.140.730/0001-20 / NIRE: 41300093032

Aviso aos Acionistas

Informamos os Senhores Acionistas da empresa Xplore Imagens S.A. e que os documentos a que se refere o artigo 1.078, inciso I e §1º, da Lei nº. 10.406/2002, atinentes ao exercício findo em 31/12/2015, encontram-se à disposição de V.Sas. na sede da empresa, situada na rua Maranhão, nº 734, na cidade de Cascavel, Estado do Paraná. Cascavel (PR), 03 de março de 2016. **Luiz Augusto Militão da Silva** - Diretor-Presidente

Edital de Convocação - Assembléia Geral Ordinária

São convidados os Senhores Acionistas da empresa XPLORE IMAGENS S.A., inscrita no CNPJ/MF sob o nº. 22.140.730/0001-20, a reunirem-se em Assembléia Geral Ordinária a ser realizada no dia 07 de abril de 2016, às 19h30 em primeira convocação e às 20h00 em segunda convocação, na sede da Sociedade, situada na Maranhão, nº. 734, em Cascavel-PR, para tomarem conhecimento e deliberarem sobre a seguinte ordem do dia: a) examinar, discutir e votar as contas dos administradores e deliberar sobre o balanço patrimonial e o de Resultado Econômico, referentes ao exercício social encerrado em 31 de dezembro de 2015; b) demais assuntos de interesse da assembléia. Cascavel (PR), 03 de março de 2016. **Luiz Augusto Militão da Silva** - Sócio Administrador / **Reno Paulo Kunz** - Sócio Administrador

CI1161805-E15

Primeiro Serviço de Registro de Imóveis - Comarca de Cascavel-PR
Rua Carlos de Carvalho, 3613, Centro, Cascavel, Pr. (45) 3222-5005
email: cartorio@wypych.com.br

INTIMAÇÃO EXTRAJUDICIAL POR EDITAL DE: HELIANE DOS SANTOS.

Prezados (as) Senhores (as),

Mara Salete Wypych, registradora do Primeiro Serviço de Registro de Imóveis da Cidade e Comarca de Cascavel - PR, segundo as atribuições conferidas pelo Art. 26, da Lei nº 9.514/97, bem como pelo credor do Contrato de financiamento imobiliário nº 144440670381, garantido por Alienação Fiduciária, firmado em 18.09.2014, registrado na Matrícula nº 79.382, desta Serventia Registral, com saldo devedor de responsabilidade de V.Sª, venho intimar-lhe para fins de cumprimento das obrigações contratuais relativas aos encargos referentes as parcelas, já vencidas; Informo ainda, que o valor deste(s) encargo(s), posicionado em 07.03.2016, corresponde a **R\$ 11.182,00 (onze mil cento e oitenta e dois reais)**, sujeito à atualização monetária até a data do efetivo pagamento e as despesas de cobrança, somando-se também os encargos que vencerem no prazo desta intimação.

Assim procedo a INTIMAÇÃO de V. Sª, para que se dirija a este Serviço de Registro de Imóveis, situado na Rua Carlos de Carvalho, 3613, centro, ou na agência da Caixa, onde deverá efetuar a purga do débito acima discriminado no prazo improrrogável de 15 (quinze) dias, contados a partir desta data.

Nesta oportunidade, fica V. Sª cientificada que o não cumprimento da referida obrigação no prazo ora estipulado, garante o direito de consolidação da propriedade do imóvel em favor do credor fiduciário **CAIXA ECONOMICA FEDERAL**, nos termos do Art. 26 § 7º, da Lei nº 9.514/97.

Caso V. Sª já tenha efetuado o pagamento do débito antes do recebimento desta intimação, solicito a gentileza de desconsiderá-la, para todos os fins de direito.

Cascavel, 07 de Março de 2016.

Mara Salete Wypych
Registradora
CLAUDEMAR GIRARDI
Procurador nº 8301
Escritor e Subscritor

Ao Senhor: **HELIANE DOS SANTOS**.

Endereços: Rua Guaiaques, 860, Unidade nº 02, Esmeralda, Cascavel/PR;
Rua Rio de Janeiro, 704, Apto. nº 30, Centro, Cascavel/PR;
Rua São Paulo, 869, Apto. nº 30, Centro, Cascavel/PR.

CI-1161897-E16

Município de Catanduvas
Estado do Paraná
Mais qualidade de Vida!
Gestão 2013/2016
CNPJ nº 76.208.842/0001-03

DECRETO Nº 034/2016

Súmula: Exonera, a pedido, Diretor de Departamento e dá outras providências.

A Prefeita do Município de Catanduvas Estado do Paraná, no uso de sua função e de suas atribuições legais, em conformidade com a Lei nº 21/2002.

DECRETA

Art. 1º - Fica exonera, a pedido, Anderson Rodrigues de Sena, RG nº 3.669.513-3 SSP/PR, do cargo em comissão de Diretor de Departamento de Saúde, a partir de 01/03/2016.

Art. 2º - Este decreto entrará em vigor na data de sua publicação, com efeito retroativo a 01/03/2016.

Gabinete da Prefeita do Município de Catanduvas/PR, em 04 de março de 2016.

NOEMI SCHMIDT DE MOURA
Prefeita

Município de Catanduvas
Estado do Paraná
Mais qualidade de Vida!
Gestão 2013/2016
CNPJ nº 76.208.842/0001-03

DECRETO Nº 036/2016

Súmula: Nomeia Agente Político - Secretário Municipal e dá outras providências.

A Prefeita do Município de Catanduvas Estado do Paraná, no uso de sua função e de suas atribuições legais,

DECRETA

Art. 1º - Fica nomeado Anderson Rodrigues de Sena, RG nº 3.669.513-3, Agente Político, na condição de Secretário Municipal de Saúde.

Art. 2º - Este decreto entrará em vigor na data de sua publicação com efeito retroativo a 02 de março de 2016.

Gabinete da Prefeita do Município de Catanduvas/PR, 07 de março de 2016.

NOEMI SCHMIDT DE MOURA
Prefeita

CI1161967-E16



ESTADO DO PARANÁ
MUNICÍPIO DE SÃO MIGUEL DO IGUAÇU

EXTRATO DO CONTRATO Nº 011/2016-PMSM
DATA DE ASSINATURA DO CONTRATO: 29 de Fevereiro de 2016
REFERÊNCIA: Pregão Presencial Nº 003/2016-PMSM
CONTRATANTE: MUNICÍPIO DE SÃO MIGUEL DO IGUAÇU-PR
CONTRATADA: **AEFE CONSTRUÇÕES E SERVIÇOS LTDA ME CNPJ nº 18.908.284/0001-45**
DO OBJETO: Contratação de empresa especializada para fornecimento de materiais elétricos a serem utilizados no Departamento de Obras, manutenção do Patrimônio e reparos na rede de iluminação pública do Município, conforme descritivo abaixo:

| Item | Descrição | Marca | Quant | Valor Unit. | Valor Total |
|---|---|-------------|-------|--------------|---------------|
| 1 | POSTE DECORATIVO MODELO JACARÉ COM LUMINÁRIA | FIBRO METAL | 15 | R\$ 2.400,00 | R\$ 36.000,00 |
| 3 | CAIXA DE CONCRETO PARA ATERRAMENTO 35 X 35 CM COM TAMPA | INCO POSTES | 25 | R\$ 63,50 | R\$ 1.587,50 |
| 4 | CAIXA DE MEDIÇÃO TIPO CR-1 | JORDAO | 1 | R\$ 92,15 | R\$ 92,15 |
| 6 | ELETRODUTO PVC TIPO ROSCA 1/2" | TUBOS MB | 4 | R\$ 7,88 | R\$ 31,52 |
| 12 | CABO FLEXIVEL 6,00 MM 750 V | CORFIO | 1500 | R\$ 1,30 | R\$ 1.950,00 |
| 16 | REFLETOR EM ALUMINIO 400W, SOQUETE E-40 EM PORCELANA | PROJAS MBM | 50 | R\$ 28,90 | R\$ 1.445,00 |
| 17 | LAMPADA VAPOR METALICA 400W | EMPALUX | 50 | R\$ 22,00 | R\$ 1.100,00 |
| Valor Total R\$ 42.861,17 (quarenta e dois mil novecentos e sessenta e um reais e dezesseis centavos) | | | | | |

DO VALOR GLOBAL: R\$ 42.861,17 (quarenta e dois mil novecentos e sessenta e um reais e dezesseis centavos)
VIGÊNCIA: 12 (doze) meses
FORO: Comarca de São Miguel do Iguaçu, Estado do Paraná.

EXTRATO DO CONTRATO Nº 012/2016-PMSM
DATA DE ASSINATURA DO CONTRATO: 29 de Fevereiro de 2016
REFERÊNCIA: Pregão Presencial Nº 003/2016-PMSM
CONTRATANTE: MUNICÍPIO DE SÃO MIGUEL DO IGUAÇU-PR
CONTRATADA: **J.S.BILL COMERCIO DE MATERIAIS ELÉTRICOS E HIDRAULICOS LTDA ME CNPJ nº 14.848.959/0001-33**
DO OBJETO: Contratação de empresa especializada para fornecimento de materiais elétricos a serem utilizados no Departamento de Obras, manutenção do Patrimônio e reparos na rede de iluminação pública do Município, conforme descritivo abaixo:

| Item | Descrição | Marca | Quant | Valor Unit. | Valor Total |
|---|--|--------------|-------|-------------|--------------|
| 5 | DISJUNTOR DIN 3X50 A | SANMELN | 1 | R\$ 29,90 | R\$ 29,90 |
| 7 | QUADRO DE COMANDO 40X40X20 COM FLANGE | BN | 1 | R\$ 194,00 | R\$ 194,00 |
| 10 | CONECTOR TERMINAL RETO 1 1/4" | MEGA | 15 | R\$ 4,56 | R\$ 68,25 |
| 11 | FIO SOLIDO 10,00MM 1KV | SIL | 200 | R\$ 3,22 | R\$ 644,00 |
| 13 | CABO FLEXIVEL 2,50 MM 750 V | MARFI CABIOS | 400 | R\$ 0,79 | R\$ 316,00 |
| 14 | LAMPADA VAPOR DE SÓDIO 100W, TUBULAR - P/ SOQUETE E-40 FLUXO LUMINOSO 6000, IRC 25, VIDA MÉDIA 20.000HS, GARANTIA MÍNIMA DE 06 MESES COM TROCA, CONTENDO SELO PR | JBLIGHT | 200 | R\$ 13,95 | R\$ 2.790,00 |
| 15 | LAMPADA VAPOR DE SÓDIO 400W, TUBULAR - P/ SOQUETE E-40, 4000 LUMENS, VIDA MÉDIA 20.000 HS - IGR 25, GARANTIA MÍNIMA DE 06 MESES COM TROCA, CONTENDO SELO PROCEL | EMPALUX | 200 | R\$ 19,90 | R\$ 3.980,00 |
| Valor Total R\$ 8.822,15 (oito mil duzentos e vinte e dois reais e quinze centavos) | | | | | |

DO VALOR GLOBAL: R\$ 8.822,15 (oito mil duzentos e vinte e dois reais e quinze centavos)
VIGÊNCIA: 12 (doze) meses
FORO: Comarca de São Miguel do Iguaçu, Estado do Paraná.

EXTRATO DO CONTRATO Nº 013/2016-PMSM
DATA DE ASSINATURA DO CONTRATO: 29 de Fevereiro de 2016
REFERÊNCIA: Pregão Presencial Nº 003/2016-PMSM
CONTRATANTE: MUNICÍPIO DE SÃO MIGUEL DO IGUAÇU-PR
CONTRATADA: **DELVALLE MATERIAIS ELÉTRICOS LTDA ME CNPJ nº 37.227.650/0001-88**
DO OBJETO: Contratação de empresa especializada para fornecimento de materiais elétricos a serem utilizados no Departamento de Obras, manutenção do Patrimônio e reparos na rede de iluminação pública do Município, conforme descritivo abaixo:

| Item | Descrição | Marca | Quant | Valor Unit. | Valor Total |
|---|--|---------|-------|-------------|-------------|
| 2 | LAMPADA FLUORESCENTE ECONOMICA 59W | EMPALUX | 15 | R\$ 37,60 | R\$ 564,00 |
| 8 | CONDICIONADOR 40A 10/220V 60HZ | SOPRANO | 1 | R\$ 43,80 | R\$ 43,80 |
| 9 | ELETRODUTO PVC FLEXIVEL CORRUGADO 1 1/4" | TUCANO | 300 | R\$ 1,45 | R\$ 435,00 |
| Valor Total R\$ 1.042,88 (Um mil quarenta e dois reais e oitenta e oito centavos) | | | | | |

DO VALOR GLOBAL: R\$ 1.042,88 (Um mil quarenta e dois reais e oitenta e oito centavos)
VIGÊNCIA: 12 (doze) meses
FORO: Comarca de São Miguel do Iguaçu, Estado do Paraná.

CI1161969-E16

REPÚBLICA FEDERATIVA DO BRASIL

REGISTRO DE IMÓVEIS - COMARCA DE MATELÂNDIA - ESTADO DO PARANÁ

JOSÉ SÉRGIO DE LIMA
OFICIAL

EDITAL DE INTIMAÇÃO
- PRAZO DE 15 DIAS -

JOSÉ SÉRGIO DE LIMA, Oficial do Cartório do Registro de Imóveis da Comarca de Matelândia-PR, na forma da lei:

FAZ PÚBLICO, para ciência dos interessados, em cumprimento ao que dispõe o § 4º do artigo 26 da Lei 9.514 de 20.11.1997, bem como pelo credor do contrato imobiliário, garantido por alienação fiduciária, firmado em Matelândia-PR aos 08.09.2010, registrado sob nº 01 e 02, da matrícula nº 18.878, desta Serventia, referente ao imóvel situado nesta cidade e Comarca de Matelândia-PR, Lote urbano nº 09, da quadra nº 03, ficam **INTIMADOS** para purga de mora no prazo de 15 dias, a contar da data da última publicação do presente edital, os mutuários **JOSÉ CARLOS DA SILVA**, metalúrgico, inscrito no CPF nº 009.319.659-85, e portador da CI nº 7.785.578-5-PR, e sua esposa **LUCIMAR LOURENÇO DE SOUZA DA SILVA**, do lar, inscrita no CPF nº 044.683.199-92, e, portadoras da CI nº 8.532.242-7-PR, onde residem à Estrada BR-277, KM 662, para pagamento do valor de **R\$1.412,42** (um mil quatrocentos e doze reais e quarenta e dois centavos), correspondente aos encargos do contrato retro, posicionados em 28 de janeiro de 2016, sujeito a atualização monetária, aos juros de mora e as despesas de cobrança até a data do efetivo pagamento, somando-se, também, os encargos que vencerem no prazo desta intimação, nos respectivos valores contratuais acrescidos dos encargos financeiros.

O pagamento deverá ser efetuado no 1º Serviço de Registro de Imóveis, situado na Rua Pedro Álvares Cabral, nº 152, Sala 1, centro, Matelândia-PR.

Ficam, desde já, cientificados que o não cumprimento da referida obrigação, garante o direito de consolidação da propriedade do imóvel em favor da credora fiduciária **CAIXA ECONOMICA FEDERAL - CAIXA**, inscrita no CNPJ sob nº 00.360.305/0001-04, nos termos do artigo 26, § 7º da Lei 9.514/97.

- Matelândia-Pr, 12 de fevereiro de 2016 -

JOSÉ SÉRGIO DE LIMA
Oficial de Imóveis

CI-1161904-E16

REGISTRO DE IMÓVEIS
COMARCA DE MARECHAL CÂNDIDO RONDON - PARANÁ
EDITAL

BEATRIZ TALINI KINAS, Escrevente Juramentada do Registro de Imóveis da Comarca de Marechal Cândido Rondon, Paraná, **FAZ SABER** a todos quantos o presente Edital, virem ou conhecimento dele tiverem que nos termos do Artigo 18 e seus parágrafos da Lei nº 6766 de 19 de Dezembro de 1979, a proprietária **WOLLSTEIN & COTA LTDA**, pessoa jurídica de direito privado, inscrita no CNPJ sob nº 07.350.864/0001-82, com sede e foro na Rua Santa Paraná, nº 746, sala 15, centro, nesta Cidade, na qualidade de seus representantes; **REQUEREU** o Registro do Loteamento denominado de: **LOTEAMENTO FINGER**, localizado no Perímetro Urbano da Cidade de Pato Bragado, Estado do Paraná, conforme Mapa e Memorial Descritivo aprovado pela Prefeitura Municipal, conforme Decreto nº 16/2016 de 15 de Fevereiro de 2016. O projeto compreende uma área de 15.000,00 m², oriundo da Matrícula nº 44.936 de Registro Geral, deste Ofício Imobiliário, conforme mapa apresentado:



E, para que ninguém alegue ignorância, expedito-se o presente edital que será publicado por 03 (três) dias consecutivos no Jornal "O PARANÁ", com circulação nesta Cidade. Decorrido o prazo de 15 (quinze) dias contados da data da última publicação e não havendo impugnações por parte de terceiros, **SERÁ EFETUADO O REGISTRO**. Marechal Cândido Rondon, 07 de março de 2016. **Beatriz Talini Kinas** - Escrevente Juramentada, digitei, confoi e subscrevi.

BEATRIZ TALINI KINAS
Escrevente Juramentada

CI1161928-E16

MUNICÍPIO DE LINDOESTE - PR - PODER LEGISLATIVO
RELATÓRIO DA GESTÃO FISCAL
DEMONSTRATIVO DA DESPESA COM PESSOAL
ORÇAMENTOS FISCAL E DA SEGURIDADE SOCIAL
JULHO/2014 A JUNHO/2015

RGF - ANEXO 1 (LRF, art. 55, inciso I, alínea "a")

| DESPESAS COM PESSOAL | DESPESAS EXECUTADAS (Últimos 12 Meses) | |
|---|--|---|
| | LIQUIDADAS (a) | INSCRITAS EM RESTOS A PAGAR NÃO PROCESSADOS (b) |
| DESPESA BRUTA COM PESSOAL (I) | 550.861,33 | 0,00 |
| Pessoal Ativo | 550.861,33 | 0,00 |
| Pessoal Inativo e Pensionista | 0,00 | 0,00 |
| Outras Despesas de Pessoal decorrentes de Contratos de Terceirização (§ 1º do art. 18 da LRF) | 0,00 | 0,00 |
| DESPESAS NÃO COMPUTADAS (§ 1º do art. 19 da LRF) (II) | 0,00 | 0,00 |
| Indenizações por Demissão e Incentivos à Demissão Voluntária | 0,00 | 0,00 |
| Decorrentes de Decisão Judicial de período anterior ao da apuração | 0,00 | 0,00 |
| Despesas de Exercícios Anteriores | 0,00 | 0,00 |
| Inativos e Pensionistas com Recursos Vinculados | 0,00 | 0,00 |
| DESPESA LÍQUIDA COM PESSOAL (III) = (I-II) | 550.861,33 | 0,00 |
| APURAÇÃO DO CUMPRIMENTO DO LIMITE LEGAL | | |
| RECEITA CORRENTE LÍQUIDA - RCL (IV) | 15.016.341,37 | - |
| DESPESA TOTAL COM PESSOAL - DTP (V) = (III + III b) | 550.861,33 | 3,67 |
| LIMITE MÁXIMO (VI) (Incisos I, II e III, art. 20 da LRF) | 900.980,48 | 6,00 |
| LIMITE PRUDENCIAL (VII) = (0,95 x VI) (parágrafo único do art. 22 da LRF) | 855.931,46 | 5,70 |
| LIMITE DE ALERTA (VIII) = (0,90 x VI) (inciso II do §1º do art. 59 da LRF) | 810.882,43 | 5,40 |

FONTE:

CÂMARA MUNICIPAL DE LINDOESTE
Junio José Geraldo
Presidente
C11161971-E16

MUNICÍPIO DE LINDOESTE - PR - PODER LEGISLATIVO
RELATÓRIO DA GESTÃO FISCAL
DEMONSTRATIVO DA DESPESA COM PESSOAL
ORÇAMENTOS FISCAL E DA SEGURIDADE SOCIAL
JANEIRO/2015 A DEZEMBRO/2015

RGF - ANEXO 1 (LRF, art. 55, inciso I, alínea "a")

| DESPESAS COM PESSOAL | DESPESAS EXECUTADAS (Últimos 12 Meses) | |
|---|--|---|
| | LIQUIDADAS (a) | INSCRITAS EM RESTOS A PAGAR NÃO PROCESSADOS (b) |
| DESPESA BRUTA COM PESSOAL (I) | 575.455,82 | 0,00 |
| Pessoal Ativo | 575.455,82 | 0,00 |
| Pessoal Inativo e Pensionista | 0,00 | 0,00 |
| Outras Despesas de Pessoal decorrentes de Contratos de Terceirização (§ 1º do art. 18 da LRF) | 0,00 | 0,00 |
| DESPESAS NÃO COMPUTADAS (§ 1º do art. 19 da LRF) (II) | 0,00 | 0,00 |
| Indenizações por Demissão e Incentivos à Demissão Voluntária | 0,00 | 0,00 |
| Decorrentes de Decisão Judicial de período anterior ao da apuração | 0,00 | 0,00 |
| Despesas de Exercícios Anteriores | 0,00 | 0,00 |
| Inativos e Pensionistas com Recursos Vinculados | 0,00 | 0,00 |
| DESPESA LÍQUIDA COM PESSOAL (III) = (I-II) | 575.455,82 | 0,00 |
| APURAÇÃO DO CUMPRIMENTO DO LIMITE LEGAL | | |
| RECEITA CORRENTE LÍQUIDA - RCL (IV) | 15.635.999,21 | - |
| DESPESA TOTAL COM PESSOAL - DTP (V) = (III + III b) | 575.455,82 | 3,70 |
| LIMITE MÁXIMO (VI) (Incisos I, II e III, art. 20 da LRF) | 932.159,96 | 6,00 |
| LIMITE PRUDENCIAL (VII) = (0,95 x VI) (parágrafo único do art. 22 da LRF) | 885.651,95 | 5,70 |
| LIMITE DE ALERTA (VIII) = (0,90 x VI) (inciso II do §1º do art. 59 da LRF) | 838.943,98 | 5,40 |

FONTE:

CÂMARA MUNICIPAL DE LINDOESTE
Junio José Geraldo
Presidente
C11161972-E16

Prefeitura Municipal de Boa Vista da Aparecida
Estado do Paraná
CNPJ: 07.121.913/0001-09
Av. Cícero Barbosa Seibinlio, 1190 - Centro - Fone/Fax: (41) 3287-1331 - 85780-000 - Boa Vista da Aparecida - Paraná

PORTARIA nº 025/2016
Data: 24/02/2016
SÚMULA: Concede insalubridade aos servidores em estágio probatório, e dá outras providências.

WOLNEI ANTONIO SAVARIS, PREFEITO MUNICIPAL DE BOA VISTA DA APARECIDA, NO USO DAS ATRIBUIÇÕES QUE LHE SÃO CONFERIDAS POR LEI, CONSIDERANDO O PROGRAMA DE PREVENÇÃO DE RISCO AMBIENTAL PPARA,

RESOLVE

Art. 1º. Fica concedida insalubridade aos servidores em estágio probatório, conforme o Programa de Prevenção do Risco Ambiental PPARA, como abaixo discriminados:

| Nome | Matrícula | Cargo | Adic. | Admissão |
|-------------------------------------|-----------|--------------------------------------|-------|------------|
| Marco Ribeiro Rosa Carvalho | 117849-0 | Agente de Lavanderia e Esterilização | 20% | 17/02/2016 |
| Isidoro Eufânio Felizardo | 117834-2 | Auxiliar de Serviços Gerais | 20% | 15/02/2016 |
| Wilson Moreira | 117869-5 | Cirurgiã Dentista - ESF | 20% | 22/02/2016 |
| Larissa Andreia Basso | 117871-7 | Cirurgiã Dentista - ESF | 20% | 22/02/2016 |
| Queila Katiane Dalek | 117832-4 | Cozinheira | 20% | 15/02/2016 |
| Sergio Luiz Finger | 117859-8 | Enfermeiro 36 horas | 20% | 22/02/2016 |
| Fátima Aguiar Pegoraro | 117835-0 | Médica Fronto | 20% | 15/02/2016 |
| Bruno Aguiar | 117878-4 | Motricista de Amputação Simétrica | 20% | 22/02/2016 |
| Cleonir dos Santos | 117840-7 | Operador de Máquinas Rodoviárias | 20% | 12/02/2016 |
| Juliana Aparecida Leiber dos Santos | 117884-4 | Técnica de Enfermagem 36 horas | 20% | 16/02/2016 |
| Cristina Aparecida Gualberto | 117868-7 | Técnica em Saúde Bucal | 20% | 15/02/2016 |
| Janete Pacifico | 117892-2 | Zeladora | 20% | 15/02/2016 |

Art. 2º. Esta portaria entrará em vigor na data de sua publicação, revogadas as disposições em contrário.

Gabinete do Prefeito Municipal de Boa Vista da Aparecida, em 25 de junho de 2016.
WOLNEI ANTONIO SAVARIS
Prefeito Municipal
C11161985-E16

MUNICÍPIO DE SANTA TEREZINHA DE ITAIPU
ESTADO DO PARANÁ

EDITAL DE CONCURSO PÚBLICO Nº 01/04/2016

RETIFICAÇÃO DA HOMOLOGAÇÃO DAS INSCRIÇÕES E ENSALAMENTO DOS CANDIDATOS

O Presidente da Comissão Organizadora do Concurso Público, nomeado através do Decreto nº 025, de 12 de fevereiro de 2016, considerando a autorização do Chefe do Poder Executivo Municipal de Santa Terezinha de Itaipu, Estado do Paraná.

TORNA PÚBLICO:

A RETIFICAÇÃO da homologação das inscrições dos candidatos ao cargo de PROFESSOR N.I, previsto no Edital de Concurso Público nº 01/01/2016, do Município de Santa Terezinha de Itaipu/PR, exclusivamente da sala 6, da Escola Municipal Olímpio Spricigo, conforme relação anexa.

Santa Terezinha de Itaipu, 09 de março de 2016.

Diego Lucas Welter
DIEGO LUCAS WELTER
Presidente da Comissão Organizadora do Concurso Público
Escola Municipal Olímpio Spricigo
SALA 6
Cargo: Professor N.I

Município de Campo Bonito
ESTADO DO PARANÁ
CNPJ: 07.121.913/0001-09
Av. Cícero Barbosa Seibinlio, 1190 - Centro - Fone/Fax: (41) 3287-1331 - 85780-000 - Boa Vista da Aparecida - Paraná

PROCESSO Nº 10/2016
LICITAÇÃO MODALIDADE PREGÃO Nº 11/2016
ADJUDICAÇÃO

Em conformidade com o inciso IV do art. 3º e inciso XX, art. 4º da Lei Ordinária nº 10.520/2002, adjudica o procedimento licitatório em epígrafe em favor da empresa:

COMERCIAL DENTÁRIA HOSPITALAR FONTANA, CNPJ 78.688.660/0001-02:
LOTE 06 COM O VALOR TOTAL DE R\$ 40.000,00 (QUARENTA MIL E DUZENTOS REAIS);
ECO-FARMAS COMERCIO DE MEDICAMENTOS LTDA ME, CNPJ 85.477.586/0001-32:
LOTE 01 COM O VALOR TOTAL DE R\$ 40.000,00 (QUARENTA E SEIS MIL REAIS);
LOTE 08 COM O VALOR TOTAL DE R\$ 3.180,00 (TRÊS MIL CENTO E OITENTA REAIS);

ALVES E SARTOR LTDA ME, CNPJ 07.724.523/0001-00:
LOTE 11 COM O VALOR TOTAL DE R\$ 22.639,00 (VINTE E DOIS MIL SEISCENTOS E TRINTA E NOVE REAIS);
LOTE 12 COM O VALOR TOTAL DE R\$ 1.600,00 (UM MIL E SEISCENTOS REAIS);
LOTE 13 COM O VALOR TOTAL DE R\$ 1.350,00 (UM MIL QUINHENTOS E CINQUENTA REAIS);
LOTE 14 COM O VALOR TOTAL DE R\$ 3.950,00 (TRÊS MIL E NOVECENTOS E CINQUENTA REAIS);

CICAVEL CIRURGICA CASCAVEL LTDA EPP, CNPJ 76.345.370/0001-22:
LOTE 03 COM O VALOR TOTAL DE R\$ 44.600,00 (QUARENTA E QUATRO MIL SEISCENTOS E NOVENTA REAIS);

NATIMED DISTRIBUIDORA DE MATERIAIS CIRURGICOS E MEDICAMENTOS LTDA EPP, CNPJ 11.167.655/0001-75:
LOTE 05 COM O VALOR TOTAL DE R\$ 25.250,00 (VINTE E CINCO MIL DUZENTOS E CINQUENTA REAIS);

HOSPILAB MEDICAL DISTRIBUIDORA LTDA, CNPJ 11.616.474/0001-89:
LOTE 04 COM O VALOR TOTAL DE R\$ 11.800,00 (ONZE MIL E OITOCENTOS REAIS);

REALMED DISTRIBUIDORA LTDA EPP, CNPJ 17.263.792/0001-90:
LOTE 02 COM O VALOR TOTAL DE R\$ 23.100,00 (VINTE E TRÊS MIL E CEM REAIS);

UBIMED DISTRIBUIDORA MEDICO HOSPITALAR EIRELI ME - CNPJ 18.161.599/0001-00:
LOTE 07 COM O VALOR TOTAL DE R\$ 7.950,00 (SETE MIL NOVECENTOS E CINQUENTA REAIS);
LOTE 09 COM O VALOR TOTAL DE R\$ 12.900,00 (DOZE MIL E NOVECENTOS REAIS);
LOTE 10 COM O VALOR TOTAL DE R\$ 1.930,00 (QUATRO MIL NOVECENTOS E TRINTA REAIS);

Campo Bonito, 03 de Março de 2016.

Adriano de Oliveira
Adriano de Oliveira
Presidente da Comissão Organizadora do Concurso Público
Município de Campo Bonito
PROCESSO Nº 11/2016
LICITAÇÃO MODALIDADE PREGÃO Nº 10/2016
AVISO DE HOMOLOGAÇÃO

Fica homologado o julgamento proferido pela Comissão de Licitação, sobre o Processo de Licitação nº 11/2016, que tem por objetivo AQUISIÇÃO DE MATERIAL HOSPITALAR PARA ATENDER AS NECESSIDADES DAS UNIDADES BÁSICAS DE SAÚDE DO MUNICÍPIO DE CAMPO BONITO, conforme Mapa Comparativo de Preços em Anexo ao Processo, a favor das seguintes empresas:

COMERCIAL DENTÁRIA HOSPITALAR FONTANA, CNPJ 78.688.660/0001-02:
LOTE 06 COM O VALOR TOTAL DE R\$ 40.000,00 (QUARENTA MIL E DUZENTOS REAIS);
ECO-FARMAS COMERCIO DE MEDICAMENTOS LTDA ME, CNPJ 85.477.586/0001-32:
LOTE 01 COM O VALOR TOTAL DE R\$ 40.000,00 (QUARENTA E SEIS MIL REAIS);
LOTE 08 COM O VALOR TOTAL DE R\$ 3.180,00 (TRÊS MIL CENTO E OITENTA REAIS);

ALVES E SARTOR LTDA ME, CNPJ 07.724.523/0001-00:
LOTE 11 COM O VALOR TOTAL DE R\$ 22.639,00 (VINTE E DOIS MIL SEISCENTOS E TRINTA E NOVE REAIS);
LOTE 12 COM O VALOR TOTAL DE R\$ 1.600,00 (UM MIL E SEISCENTOS REAIS);
LOTE 13 COM O VALOR TOTAL DE R\$ 1.350,00 (UM MIL QUINHENTOS E CINQUENTA REAIS);
LOTE 14 COM O VALOR TOTAL DE R\$ 3.950,00 (TRÊS MIL E NOVECENTOS E CINQUENTA REAIS);

CICAVEL CIRURGICA CASCAVEL LTDA EPP, CNPJ 76.345.370/0001-22:
LOTE 03 COM O VALOR TOTAL DE R\$ 44.600,00 (QUARENTA E QUATRO MIL SEISCENTOS E NOVENTA REAIS);

NATIMED DISTRIBUIDORA DE MATERIAIS CIRURGICOS E MEDICAMENTOS LTDA EPP, CNPJ 11.167.655/0001-75:
LOTE 05 COM O VALOR TOTAL DE R\$ 25.250,00 (VINTE E CINCO MIL DUZENTOS E CINQUENTA REAIS);

HOSPILAB MEDICAL DISTRIBUIDORA LTDA, CNPJ 11.616.474/0001-89:
LOTE 04 COM O VALOR TOTAL DE R\$ 11.800,00 (ONZE MIL E OITOCENTOS REAIS);

REALMED DISTRIBUIDORA LTDA EPP, CNPJ 17.263.792/0001-90:
LOTE 02 COM O VALOR TOTAL DE R\$ 23.100,00 (VINTE E TRÊS MIL E CEM REAIS);

UBIMED DISTRIBUIDORA MEDICO HOSPITALAR EIRELI ME - CNPJ 18.161.599/0001-00:
LOTE 07 COM O VALOR TOTAL DE R\$ 7.950,00 (SETE MIL NOVECENTOS E CINQUENTA REAIS);
LOTE 09 COM O VALOR TOTAL DE R\$ 12.900,00 (DOZE MIL E NOVECENTOS REAIS);
LOTE 10 COM O VALOR TOTAL DE R\$ 1.930,00 (QUATRO MIL NOVECENTOS E TRINTA REAIS);

Campo Bonito, 03 de Março de 2016

Adriano de Oliveira
Adriano de Oliveira
Presidente da Comissão Organizadora do Concurso Público
C11161997-E16

ESTADO DO PARANÁ
MUNICÍPIO DE SÃO MIGUEL DO IGUAÇU

AVISO DE LICITAÇÃO
PROCESSO 046/2016 - PMSMI
TOMADA DE PREÇOS Nº 0022016 - PMSMI

O Município de São Miguel do Iguaçu - PR, TORNA PÚBLICO aos interessados que em conformidade com a Lei Federal nº 8.666/93 e suas alterações posteriores, que se encontra disponível para retirada, o edital da TOMADA DE PREÇOS, objetivando a contratação de empresa especializada no fornecimento de materiais e serviços de montagem de um barracão pré moldado de concreto e cobertura metálica. A solicitação a referente ao convênio nº 4500033405, firmado entre a Itaipu Binacional e o Município, em conformidade com os projetos e memoriais descritivos nos anexos do edital. A TOMADA DE PREÇOS será realizada no dia 29 de Março de 2016, às 10:00 horas, na sala de reuniões da Prefeitura Municipal. O edital deverá ser retirado diretamente no Departamento de Licitações e Contratos, na Rua Vário Gheliero, 64, Centro, no horário de atendimento de 2ª a 6ª feira, mediante a apresentação de mídia removível com entrada para USB (pendrive), São Miguel do Iguaçu-PR, 08 de Março de 2016. Claudimiro da Costa Dutra - Prefeito Municipal.

C11161966-E16

ESTADO DO PARANÁ
MUNICÍPIO DE SÃO MIGUEL DO IGUAÇU

AVISO DE LICITAÇÃO
PROCESSO 047/2016 - PMSMI
TOMADA DE PREÇOS Nº 0032016 - PMSMI

O Município de São Miguel do Iguaçu - PR, TORNA PÚBLICO aos interessados que em conformidade com a Lei Federal nº 8.666/93 e suas alterações posteriores, que se encontra disponível para retirada, o edital da TOMADA DE PREÇOS, objetivando a contratação de empresa especializada em construção civil, com o objetivo de executar obra de reforma da Escola Municipal Serafim Machado de Souza que fazem parte do Patrimônio Público do município de São Miguel do Iguaçu, em conformidade com os projetos e memoriais descritivos nos anexos do edital. A TOMADA DE PREÇOS será realizada no dia 30 de Março de 2016, às 10:00 horas, na sala de reuniões de Prefeitura Municipal. O edital deverá ser retirado diretamente no Departamento de Licitação e Contratos, na Rua Vário Gheliero, 64, Centro, no horário de atendimento de 2ª a 6ª feira, mediante a apresentação de mídia removível com entrada para USB (pendrive), São Miguel do Iguaçu-PR, 08 de Março de 2016. Claudimiro da Costa Dutra - Prefeito Municipal.

| Nome | RG |
|---|--------------|
| 61 Jaira Teixeira Possato | 10.188.069-9 |
| 62 Janete Rogério Fernandes Langwinski | 7.149.524-4 |
| 63 Jaqueline de Souza Parra | 7.917.162-0 |
| 64 Jheniffer Venancio | 13.318.296-9 |
| 65 Joana D'Arce de Brito Silva | 7.557.844-0 |
| 66 Jocilene Ferreira dos Santos | 8.035.804-0 |
| 67 Joselaine da Luz Carmelo | 8.632.066-5 |
| 68 José do Nascimento | 6.834.599-5 |
| 69 Jucemara de Lima dos Santos Possebon | 8.841.229-0 |
| 70 Julia Costa Everling | 12.351.015-1 |
| 71 Julia Maria Talheimer | 4.450.166-0 |
| 72 Karen Siqueira Fernandes | 9.665.413-8 |
| 73 Katryn Pereira Vnuk | 9.451.518-1 |
| 74 Keila Espindola | 6.638.784-4 |
| 75 Ligiani dos Santos | 8.439.706-7 |
| 76 Lilian Vitorassi | 8.040.976-1 |
| 77 Lissandra Aparecida de Souza | 7.805.111-6 |
| 78 Lourdes Bueno Conte | 4.471.321-7 |
| 79 Luana da Silva Quaresma | 10.976.729-8 |
| 80 Luciane Schlemmer Angeli | 13.079.613-3 |
| 81 Lucimar Batista da Silva | 8.919.903-4 |
| 82 Ludineia Teixeira Gomes | 7.964.146-4 |
| 83 Luis Henrique Francisco Martins | 9.435.865-5 |
| 84 Luiz Ricardo Martins | 9.435.869-8 |
| 85 Luzia da Conceição Oliveira Benedet | 3.315.962-5 |
| 86 Maiara dos Santos | 9.192.679-2 |
| 87 Maria Ovslyani | 10.677.860-4 |
| 88 Maria Adriana Cebulski | 5.501.485-0 |
| 89 Maria Eliani da Silva | 6.376.703-4 |
| 90 Maria Eunice Santana de Souza | 9.455.442-0 |

C11162000-e16

Município de Medianeira
ESTADO DO PARANÁ
CNPJ: 07.121.913/0001-09
Av. Cícero Barbosa Seibinlio, 1190 - Centro - Fone/Fax: (41) 3287-1331 - 85780-000 - Boa Vista da Aparecida - Paraná

AVISO DE LICITAÇÃO
PROCESSO Nº 44/2016
PREGÃO Nº 24/2016 ELETRÔNICO - PMSMI

O Município de São Miguel do Iguaçu - PR, TORNA PÚBLICO aos interessados que em conformidade com a Lei Federal nº 8.666/93, 10.520/02 e 2480/2013 Municipal e suas alterações posteriores, que se encontra disponível para retirada, o edital do processo administrativo nº 44/2016 na modalidade Pregão, tipo Menor Preço, objetivando a aquisição de materiais permanentes - Programa APUS, conforme anexo I do edital. A licitação será realizada no dia 23 de março de 2016, às 08:30 horas no site www.bli.org.br, "Acesso Identificado". O edital deverá ser retirado no site www.bli.org.br, <http://transparencia.sao.miguel.pr.gov.br> ou diretamente no Departamento de Licitações e Contratos, na Rua Vário Gheliero, 64, no horário comercial de 2ª a 6ª feira, mediante a apresentação de mídia removível com entrada para USB (pendrive), SÃO MIGUEL DO IGUAÇU-PR, 08 de março de 2016. Claudimiro da Costa Dutra - Prefeito Municipal.

C1-1161968-E16

ESTADO DO PARANÁ
MUNICÍPIO DE SÃO MIGUEL DO IGUAÇU

AVISO DE LICITAÇÃO
PROCESSO Nº 44/2016
PREGÃO Nº 24/2016 ELETRÔNICO - PMSMI

O Município de São Miguel do Iguaçu - PR, TORNA PÚBLICO aos interessados que em conformidade com a Lei Federal nº 8.666/93, 10.520/02 e 2480/2013 Municipal e suas alterações posteriores, que se encontra disponível para retirada, o edital do processo administrativo nº 44/2016 na modalidade Pregão, tipo Menor Preço, objetivando a aquisição de materiais permanentes - Programa APUS, conforme anexo I do edital. A licitação será realizada no dia 23 de março de 2016, às 08:30 horas no site www.bli.org.br, "Acesso Identificado". O edital deverá ser retirado no site www.bli.org.br, <http://transparencia.sao.miguel.pr.gov.br> ou diretamente no Departamento de Licitações e Contratos, na Rua Vário Gheliero, 64, no horário comercial de 2ª a 6ª feira, mediante a apresentação de mídia removível com entrada para USB (pendrive), SÃO MIGUEL DO IGUAÇU-PR, 08 de março de 2016. Claudimiro da Costa Dutra - Prefeito Municipal.

C1-1161968-E16

Prefeitura Municipal de Boa Vista da Aparecida
Estado do Paraná
CNPJ: 07.121.913/0001-09
Av. Cícero Barbosa Seibinlio, 1190 - Centro - Fone/Fax: (41) 3287-1331 - 85780-000 - Boa Vista da Aparecida - Paraná

DECRETO Nº 094/2016
Data: 09/03/2016
Declara deserto a Licitação, modalidade Pregão Presencial nº 010/2016, e dá outras providências.

O PREFEITO DO MUNICÍPIO DE BOA VISTA DA APARECIDA, Estado do Paraná, usando das atribuições que lhe são conferidas por Lei, e CONSIDERANDO que após cumpridas as formalidades legais na realização de processo licitatório na modalidade Pregão Presencial não houve qualquer interessado;

DECRETA

Art. 1º Fica declarada DESERTA para todos os efeitos administrativos e legais a licitação, modalidade Pregão Presencial nº 010/2016, Art. 2º Compete a Direção de Licitações a adoção das providências necessárias ao andamento do Processo, a juntada de cópia do presente Decreto no Processo, bem como o seu respectivo arquivamento.

Art. 3º Este Decreto entra em vigor na data de sua publicação.

Art. 4º Revogam-se as disposições em contrário.

Prefeitura do Município de Boa Vista da Aparecida, Estado do Paraná, em 09 de março de 2016.
WOLNEI ANTONIO SAVARIS
Prefeito do Município de Boa Vista da Aparecida
C1-1161998-E16

MUNICÍPIO DE MEDIANEIRA
ESTADO DO PARANÁ
CNPJ: 07.121.913/0001-09
Av. Cícero Barbosa Seibinlio, 1190 - Centro - Fone/Fax: (41) 3287-1331 - 85780-000 - Boa Vista da Aparecida - Paraná

AVISO DE LICITAÇÃO
PREGÃO ELETRÔNICO Nº 12/2016
O MUNICÍPIO DE MEDIANEIRA torna público a realização de licitação acima mencionada, tendo por objeto aquisição de um trator agrícola, duas roçadeiras costal, uma motosserra e uma carreta agrícola. O inteiro teor do edital poderá ser retirado no site www.licitacoes.com.br ou no site www.medianeira.pr.gov.br no link avisos de licitação.

INÍCIO DA ENTREGA DAS PROPOSTAS: 08h00min do dia 10 de março de 2016.
ABERTURA DAS PROPOSTAS: 08h00min do dia 23 de março de 2016.
INÍCIO DA SESSÃO DE DISPUTA: 09h30min do dia 23 de março de 2016.
Medianeira, 07 de março de 2016.
Alicr Bombassaro - Secretário Municipal de Agricultura
C11161975-E16

INQUÉRITO CIVIL Nº MPPR-0012.15.000078-9

TERMO DE COMPROMISSO E AJUSTAMENTO DE CONDUCTA

Aos 26 de fevereiro de 2016, nos termos do art. 5º, § 6º, da Lei nº 7.347/85, de um lado o **MINISTÉRIO PÚBLICO DO ESTADO DO PARANÁ**, por meio da 2ª Promotoria de Justiça de Assis Chateaubriand/PR, doravante denominado **COMPROMITENTE**, e de outro lado o **MUNICÍPIO DE TUPASSI/PR**, neste ato representado pelo prefeito **JOSÉ CARLOS MARIUSSI**, doravante denominado **COMPROMISSÁRIO**; e,

CONSIDERANDO o comando do princípio constitucional da publicidade e, conseqüentemente, a necessidade de ampliar a transparência da Administração Pública;
CONSIDERANDO a posição favorável da Administração Pública Municipal em relação a este processo de transparência e, nessa medida, sua disposição em contribuir para a implantação e o aperfeiçoamento dos denominados Portais da Transparência;
CONSIDERANDO que a transparência acerca das informações alusivas à gestão administrativa, financeira e orçamentária constitui-se em instrumento fundamental ao exercício do controle social;

CONSIDERANDO que a análise do conteúdo do Portal da Transparência do Município de Tupassi/PR leva à constatação de que as informações disponíveis dificultam o controle da gestão pública;

CONSIDERANDO a necessidade de facultar aos interessados o conhecimento de dados públicos, em relação aos quais não haja determinação de sigilo;

CONSIDERANDO que o art. 48, caput, da Lei Complementar nº 101/2000, estabelece, como instrumento de transparência da gestão fiscal, a obrigatoriedade de divulgar, inclusive em meios eletrônicos: "os planos, orçamentos e leis de diretrizes orçamentárias; as prestações de contas e o respectivo parecer prévio; o Relatório Resumido da Execução Orçamentária e o Relatório de Gestão Fiscal; e as versões simplificadas desses documentos";

CONSIDERANDO que o art. 48, parágrafo único, inc. II, da Lei Complementar nº 101/2000, determina que a transparência será também assegurada mediante "liberação ao pleno conhecimento e acompanhamento da sociedade, em tempo real, de informações pormenorizadas sobre a execução orçamentária e financeira, em meios eletrônicos de acesso público";

CONSIDERANDO que o art. 48-A, da mesma Lei Complementar nº 101/2000, assim dispõe: "Para os fins a que se refere o inciso II do parágrafo único do art. 48, os entes da Federação disponibilizarão a qualquer pessoa física ou jurídica o acesso a informações referentes a: I - quanto à despesa: todos os atos praticados pelas unidades gestoras no decorrer da execução da despesa, no momento de sua realização, com a disponibilização mínima dos dados referentes ao número do correspondente processo, ao bem fornecido ou

ao serviço prestado, à pessoa física ou jurídica beneficiária do pagamento e, quando for o caso, ao procedimento licitatório realizado; II - quanto à receita: o lançamento e o recebimento de toda a receita das unidades gestoras, inclusive referente a recursos extraordinários";

CONSIDERANDO o decurso dos prazos estabelecidos pela Lei Complementar nº 101/2000, especialmente os constantes no art. 73-B: "Ficam estabelecidos os seguintes prazos para o cumprimento das determinações dispostas nos incisos II e III do parágrafo único do art. 48 e do art. 48-A: I - 1 (um) ano para a União, os Estados, o Distrito Federal e os Municípios com mais de 100.000 (cem mil) habitantes; II - 2 (dois) anos para os Municípios que tenham entre 50.000 (cinquenta mil) e 100.000 (cem mil) habitantes; III - 4 (quatro) anos para os Municípios que tenham até 50.000 (cinquenta mil) habitantes. Parágrafo único. Os prazos estabelecidos neste artigo serão contados a partir da data de publicação da lei complementar que introduziu os dispositivos referidos no caput deste artigo";

CONSIDERANDO que o não cumprimento das exigências previstas na legislação em questão, uma vez decorrido o prazo previsto no artigo 73-B, poderá ensejar a sanção de que trata o art. 23, § 3º, inc. I, da citada Lei Complementar nº 101/2000 - impossibilidade de recebimento de qualquer transferência voluntária -, conforme dispõe o art. 73-C da mesma Lei: "O não atendimento, até o encerramento dos prazos previstos no art. 73-B, das determinações contidas nos incisos II e III do parágrafo único do art. 48 e no art. 48-A sujeita o ente à sanção prevista no inciso I do § 3º do art. 23";

CONSIDERANDO que o art. 3º e o art. 4º da Lei nº 12.527, de 18 de novembro de 2011 (Lei de Acesso à Informação), determina que os órgãos divulguem, em local de fácil acesso, informações de interesse coletivo, nas quais devem constar, pelo menos, registros de despesas, competências e dados gerais para acompanhamento de ações, programas, projetos e obras desenvolvidas, disponibilizando, também, mecanismo de busca que permita o acesso a dados e relatórios de forma objetiva e com linguagem de fácil compreensão;

CONSIDERANDO que o art. 8º da Lei nº 12.527/2011 diz ser dever dos órgãos e das entidades públicas promover, independente de requerimento, a divulgação das informações previstas (de interesse coletivo ou geral) em local de fácil acesso, devendo constar, no mínimo: "I - registro das competências e estrutura organizacional, endereços e telefones

das respectivas unidades e horários de atendimento ao público; II - registros de quaisquer repasses ou transferências de recursos financeiros; III - registros das despesas; IV - informações concernentes a procedimentos licitatórios, inclusive os respectivos editais e resultados, bem como a todos os contratos celebrados; V - dados gerais para o acompanhamento de programas, ações, projetos e obras de órgãos e entidades; e VI - respostas a perguntas mais frequentes da sociedade";

CONSIDERANDO que para cumprimento da divulgação, os órgãos e entidades públicas deverão utilizar todos os meios e instrumentos legítimos de que dispuserem, sendo obrigatória a divulgação na internet, atendendo aos seguintes requisitos: "I - conter ferramenta de pesquisa de

conteúdo que permita o acesso à informação de forma objetiva, transparente, clara e em linguagem de fácil compreensão; II - possibilitar a gravação de relatórios em diversos formatos eletrônicos, inclusive abertos e não proprietários, tais como planilhas e texto, de modo a facilitar a análise das informações; III - possibilitar o acesso automatizado por sistemas externos em formatos abertos, estruturados e legíveis por máquina; IV - divulgar em detalhes os formatos utilizados para estruturação da informação; V - garantir a autenticidade e a integridade das informações disponíveis para acesso; VI - manter atualizadas as informações disponíveis para acesso; VII - indicar local e instruções que permitam ao interessado comunicar-se, por via eletrônica ou telefônica, com o órgão ou entidade detentora do sítio; e VIII - adotar as medidas necessárias para garantir a acessibilidade de conteúdo para pessoas com deficiência, nos termos do art. 17 da Lei nº 10.098, de 19 de dezembro de 2000, e do art. 9º da Convenção sobre os Direitos das Pessoas com Deficiência, aprovada pelo Decreto Legislativo nº 186, de 9 de julho de 2008" (§§2º e 3º do art. 8º da LAI);

RESOLVEM celebrar o presente **COMPROMISSO DE AJUSTAMENTO DE CONDUCTA**, com eficácia de título executivo extrajudicial, observadas as seguintes cláusulas:

Cláusula Primeira - DO OBJETO

O presente Termo de Ajustamento de Conduta (TAC) tem por objeto conferir maior transparência à gestão pública, mediante a publicação de

dados relativos à administração da Prefeitura Municipal de Tupassi/PR em página na internet.

Cláusula Segunda - DA OBRIGAÇÃO DE FAZER

O **COMPROMISSÁRIO** obriga-se a manter a divulgação e/ou divulgar na rede mundial de computadores (Internet) as informações abaixo indicadas, em página denominada "Portal da Transparência", mediante a utilização de plataforma disponibilizada gratuitamente pela CELEPAR (especificada no Anexo I), ou outra solução própria, no prazo de **06 (seis) meses**, observado o disposto no art. 5º, inc. X, da CF, compreendendo os seguintes ícones:

| | Informações | Prazos |
|-------|--|---------------------------------|
| Geral | Organograma administrativo | 15 dias após eventual alteração |
| | Leis e atos normativos municipais | 05 dias após publicação |
| | Número de telefone e e-mail para contato | 05 dias após eventual alteração |
| | Endereços oficiais | 05 dias após eventual alteração |
| | Horários de atendimento | 05 dias após eventual alteração |
| | Modelo de formulário para pedido de informações | Prazo: não se aplica |
| | Data da última atualização de cada conjunto de informações | Prazo: não se aplica |

| | | |
|---------|---|---------------------------------------|
| Pessoal | Quadro funcional, indicando: nome, cargo, local de lotação, forma de investidura (concurso público ou livre nomeação), horário de trabalho e carga horária | Até o 15º dia útil do mês subsequente |
| | Informações sobre servidores cedidos por outros órgãos, indicando nome, cargo e órgão de origem | Até o 15º dia útil do mês subsequente |
| | Informações sobre servidores cedidos a outros órgãos, indicando nome, cargo e órgão de origem | Até o 15º dia útil do mês subsequente |
| | Informações sobre servidores temporários | Até o 15º dia útil do mês subsequente |
| | Remuneração de cada um dos agentes públicos | Até o 15º dia útil do mês subsequente |
| | Gastos com cartões corporativos | 05 dias após a publicação |
| | Valores referentes às verbas de representação, de gabinete e reembolsáveis de qualquer natureza | Até o 15º dia útil do mês subsequente |
| | Relatório mensal consolidado referentes às verbas de representação, de gabinete, reembolsos, discriminados pelo nome, cargo, e lotação do agente, com indicação dos documentos relativos aos pagamentos | Até o 15º dia útil do mês subsequente |

| | | |
|---|---|--------------------------------------|
| Diárias e ajuda de custo (relação contendo as seguintes informações) | Nome completo e número de matrícula e/ou RG do beneficiário | Até o 5º dia útil do mês subsequente |
| | Justificativa para a realização de cada viagem | Até o 5º dia útil do mês subsequente |
| | Datas de início e término das viagens realizadas | Até o 5º dia útil do mês subsequente |
| | Destino de cada viagem | Até o 5º dia útil do mês subsequente |
| | Meio de transporte utilizado em cada viagem e seu respectivo custo | Até o 5º dia útil do mês subsequente |
| | Quantidade de diárias pagas em relação a cada viagem | Até o 5º dia útil do mês subsequente |
| | Valor unitário das diárias | Até o 5º dia útil do mês subsequente |
| | Valores mensais gastos com passagens rodoviárias ou aéreas, ou com verbas relativas a ressarcimentos de combustível | Até o 5º dia útil do mês subsequente |
| Valores mensais gastos com pagamento de diárias, ajuda de custo ou adiantamento de despesas | Até o 5º dia útil do mês subsequente | |

| | | |
|---------------|--|--|
| Administração | Avisos e Editais de licitação | 05 dias após a publicação |
| | Contratos e aditivos | 05 dias após a publicação |
| | Convênios | 05 dias após a publicação |
| | As peças principais dos procedimentos licitatórios (novos), na íntegra: pelo menos os Editais, Atas de Reuniões das Comissões de Licitação ou Sessões Públicas (no caso dos pregões) e respectivos atos decisórios, incluindo-se, obviamente, a homologação e a adjudicação, Contratos e Aditivos, além de todas as publicações dos atos, quando for o caso. | Até 05 dias após a publicação dos Editais e eventuais modificações, Contratos e Aditivos |
| | Quando se tratar de obras e serviços, deverão constar seus prazos de execução, com todas as suas eventuais alterações. | Até 10 dias após a realização dos demais atos |
| | Licitações abertas, em andamento e já realizadas: as peças principais, na íntegra, ou relatórios contendo número do processo licitatório, dados do contratante, objeto, valor, prazo de vigência, números do contrato e aditivos, e indicação da guarda dos documentos em local especificado. | Com relação às abertas e em andamento: de 30 a 60 dias, observando-se em relação aos atos ainda não realizados o item anterior. Com relação às já realizadas (retroagindo a maio de 2013): 180 dias. |
| | Principais peças dos procedimentos de dispensa e inexigibilidade de licitação: pelo menos justificativa, ato convocatório, edital, pareceres jurídicos, homologação do resultado e contratos, com suas publicações, ou relatórios contendo número do processo, dados do contratante, objeto, valor, prazo de vigência, números do contrato e aditivos, e indicação da guarda dos documentos em local especificado. | Com relação às abertas e em andamento: de 30 a 60 dias, observando-se em relação aos atos ainda não realizados o item anterior. Com relação às já realizadas (retroagindo a maio de 2013): 180 dias. |

| | | |
|-----------|---|--|
| Orçamento | Justificativas para a contratação direta: relatórios com indicação, pelo menos, dos contratos (caso existentes - contratação de serviços, por exemplo) e notas fiscais/recibos. | Como no item anterior, no que couber. |
| | Relatório de posição bimestral de estoque de suprimentos, informando o item, saldo em estoque e valor do item. Caso não possua estoque, notificar no Portal. | Deverá ser implantado no prazo de 90 (noventa) dias e, depois, ser atualizado até o 15º dia do mês subsequente |
| | Relação dos bens patrimoniais | Até o 15º dia útil do mês subsequente |
| | Relação de cessões, permutas e doação de bens | Até o 15º dia útil do mês subsequente |
| | Informações sobre as despesas e receitas (de acordo com a IN nº 89/2013 TCE/PR), incluídos os números das notas fiscais eletrônicas | Até um dia após a realização do registro contábil (Decreto nº 7.185/2010) |
| | Lei do Plano Plurianual - PPA | Até 05 dias após a publicação |
| | Lei de Diretrizes Orçamentárias - LDO | Até 05 dias após a publicação |
| | Lei Orçamentária Anual - LOA | Até 05 dias após a publicação |
| | Plano de Contas do Município (reproduzir o que consta no SIM-AM), com suas alterações (PPA, LDO e LOA) | 15 dias após a publicação do Plano e do ato de eventual alteração |
| | Relatório Resumido de Execução Orçamentária | Até 30 dias após o encerramento de cada bimestre (art. 52, LRF) |

| | |
|---|--|
| Relatório de Gestão Fiscal | Até 30 dias após o encerramento de cada quadrimestre ou semestre (a depender da população do ente) - arts. 54, 22 e 30, §4º, LRF |
| Ata das Audiências Públicas de Avaliação de Metas Fiscais (Art. 9º, §4º, LRF), com a abordagem das seguintes questões: i) Demonstrativo de Aplicação na Área de Educação; ii) Demonstrativo de Aplicação na Área de Saúde; e iii) Demonstrativo de Aplicação na Área Social (nesta última hipótese, quando houver) | Até 15 dias após a realização da audiência |
| Execução Orçamentária (de acordo com a IN n.º 89/2013 do TCE/PR) | Um dia após a realização do registro contábil |
| Relatório de Operações financeiras de qualquer natureza | Até o 15.º dia do mês subsequente |
| Movimentações dos fundos (mediante transferência das informações enviadas ao TCE para o Portal da Transparência no item "Movimentações de Fundos") | Até o quinto dia útil do mês subsequente |
| Demonstrativo/Relatório de receitas e despesas, contendo os dados referentes ao percentual mínimo de aplicação das receitas de impostos e transferências em MDE (25%) | Até o 30.º dia do mês subsequente ao fechamento do bimestre |

11

| | | |
|------------------|---|---|
| Área da educação | conforme art. 212, CR (mediante transferência das informações enviadas ao TCE para o Portal da Transparência no item "Aplicação das Receitas e Impostos e Transferências em MDE") | |
| | Demonstrativo/Relatório de Receitas e Despesas contendo os dados sobre os valores e a destinação dos recursos do FUNDEB (mediante transferência das informações enviadas ao TCE para o Portal da Transparência no item "Valores e Destinação dos Recursos do FUNDEB") | Até o 30.º dia do mês subsequente ao fechamento do bimestre |
| | Relatório com informações sobre recursos oriundos de ações e programas do governo federal, exemplificativamente, o Programa de Alimentação Escolar; o Programa Biblioteca na | Até o 30.º dia do mês subsequente ao fechamento do bimestre |

12

| | | |
|---------------|---|---|
| | Escola; o Programa Caminho da Escola; o Programa Direto na Escola; o Programa Nacional do Livro Didático; o Proinfância; o Programa Nacional de Apoio ao Transporte Escolar e o Programa de Aceleração do Crescimento (PAC2) (mediante transferência das informações já existentes para o Portal da Transparência no item "Informações sobre Recursos oriundos de Ações e Programas do Governo Federal" ou indicação de link) | |
| Área da saúde | Relatório contendo dados referentes ao percentual mínimo de aplicação das receitas de impostos e transferências | Até o 30.º dia do mês subsequente ao fechamento do bimestre |

Parágrafo Primeiro - O Portal de Transparência será gerenciado pelo próprio COMPROMISSÁRIO, veiculando informações sobre a Administração pública municipal direta, autarquias e fundações públicas municipais.

13

Parágrafo Segundo - O COMPROMISSÁRIO informará, no prazo de 30 (trinta) dias, qual será o agente público designado para desempenhar a gestão do Portal da Transparência e indicará, em ato próprio, quais os responsáveis pelo fornecimento de cada informação exigida neste Termo de Ajustamento, vedada a designação e indicação de pessoas sem vínculo funcional com o COMPROMISSÁRIO. O Ministério Público deverá ser formalmente comunicado de qualquer alteração nessas designações.

Parágrafo Terceiro - As informações contidas no "Portal de Transparência" serão apresentadas de forma simples, em linguagem acessível ao cidadão, apresentando glossário com definições de todos os termos técnicos utilizados, permitida a indicação do link do glossário nos casos indicados no quadro acima.

Parágrafo Quarto - As informações contidas no Portal da Transparência serão disponibilizadas para consulta a todos os interessados, sem exigência de requerimento, justificativa ou cadastro pessoal.

Parágrafo Quinto - Após a primeira divulgação das informações referidas nesta cláusula, o COMPROMISSÁRIO deverá, no prazo de 180 (cento e oitenta) dias, disponibilizar as informações pretéritas, retroagindo até o mês de maio de 2013.

14

Parágrafo Sexto - O não atendimento dos prazos estabelecidos neste Termo de Ajustamento deverá ensejar a abertura de procedimento administrativo pelo COMPROMISSÁRIO, para apuração das causas do descumprimento, identificação das responsabilidades, purgação da mora e adoção das medidas cabíveis para evitar a reincidência do atraso, a ser concluído no prazo legal (previsto na respectiva Lei Orgânica ou Regimento Interno), contados de sua instauração, encaminhando-se cópia ao Ministério Público.

Cláusula Terceira - DA SANÇÃO

O descumprimento de alguma das cláusulas ora pactuadas sujeitará - após prévia notificação e concessão do prazo de 05 (cinco) dias para saneamento, cumprimento ou apresentação de justificativa - o agente político que representa o Município signatário, o gestor do Portal da Transparência e/ou agente público diretamente responsável por tal evento (identificado no processo administrativo referido no item anterior), solidariamente se for o caso, ao pagamento da multa por ato faltante, ato não divulgado ou não divulgado corretamente (sem justificativa plausível), equivalente a R\$ 250,00 (duzentos e cinquenta reais), corrigida anualmente pelos índices oficiais, sem prejuízo da efetiva realização do ato.

Parágrafo Primeiro - A falta de veiculação ou a veiculação incorreta de informação estabelecida na cláusula segunda deste Termo de Ajuste

15

ensejará nova multa de R\$ 200,00 (duzentos reais) a cada 30 (trinta) dias de persistência da omissão ou da ação, até que a informação seja devidamente veiculada no Portal da Transparência.

Parágrafo Segundo - A multa deverá ser paga no prazo de 30 (trinta) dias, contados da data da ciência da notificação expedida pela Promotoria de Justiça, ao final do qual serão acrescidos juros de mora de 1% (um por cento) ao mês, sem prejuízo da correção monetária.

Parágrafo Terceiro - O pagamento da multa será feito mediante depósito na conta específica do Município, instituída para os recursos do Fundo de Manutenção e Desenvolvimento da Educação Básica e de Valorização dos Profissionais da Educação (FUNDEB), instituída pela Lei n.º 11.494, de 20 de junho de 2007.

Parágrafo Quarto - A execução da multa não exclui a possibilidade de propositura de ação civil pública, na hipótese de descumprimento injustificado total ou parcial do presente ajuste, ou se este, em razão de outras circunstâncias, vier a revelar-se inadequado ou insuficiente à efetiva proteção do patrimônio público.

Cláusula Quarta - DA EFICÁCIA

O presente termo de compromisso terá eficácia de título executivo extrajudicial, tanto para as obrigações de fazer, quanto para as obrigações

16

pecuniárias neles assumidas, de acordo com os artigos 5º, § 6º, da Lei 7.347/85, e art. 585, inc. VIII, do Código de Processo Civil.

O COMPROMISSÁRIO publicará este Termo de Ajuste e colherá a ciência do gestor do Portal da Transparência, de todos os responsáveis pelo fornecimento das informações e, ao término do mandato, a anuência do novo Prefeito Municipal.

Assis Chateaubriand/PR, 26 de fevereiro de 2016.

IVANDECI JOSÉ CABRAL JUNIOR
Promotor de Justiça

JOSE CARLOS MARIUSSI
Prefeito Municipal de Tupãssi/PR

MAQUEDA TOMAZ VILLAS BOAS
Procuradora do Município de Tupãssi/PR

Testemunhas

Lays Fernanda Denuzzi
CPF nº 064.403.749-07

Bábara Caroline Tozati da Silva
CPF nº 097.488.599-16

CI-1162011-E15

17



PORTARIA Nº 43/2016 de 09/03/2016

SÚMULA: EXONERA SERVIDOR DE CARGO EFETIVO.

O PREFEITO DE CAMPO BONITO,

ESTADO DO PARANÁ, no uso de suas atribuições que lhe são conferidas por Lei.

RESOLVE:

Art. 1º - Fica exonerado a pedido o Servidor GILMAR DELFIN DE SOUZA, portador da matrícula funcional nº. 173-2, do cargo efetivo de MOTORISTA a partir de 09/03/2016.

Art. 2º - Esta Portaria entra em vigor na data de sua publicação, e revogam-se as disposições em contrário.

Campo Bonito Paraná, Paço Municipal, Álvaro Assis Grassi, nº. 252

GILMAR LUIZ BERNARDI
PREFEITO



PORTARIA Nº 44/2016 DE 09/03/2016.

SÚMULA: EXONERA SECRETARIO E ESTABELECE OUTRAS PROVIDENCIAS

O PREFEITO DE CAMPO BONITO

ESTADO DO PARANÁ, Sr Gilmar Luiz Bernardi, no uso de suas atribuições legais:

RESOLVE:

ART. 1º - Exonerar, a partir de 09/03/2016 do cargo de Secretário de Administração, SR Gilmar Delfin de Souza, portador do CPF nº. 754.349.549-04 e RG nº. 5.365.539-4.

ART. 2º - Deixar de responder provisoriamente pela Secretaria de Finanças, a partir de 09/03/2016.

ART. 3º - Esta Portaria entra em vigor na data de sua publicação.

ART. 4º - Revoga-se as disposições em contrário.

Paço Municipal, Álvaro Assis Grassi, nº. 252

GILMAR LUIZ BERNARDI
PREFEITO



PORTARIA Nº. 45/2016 de 09/03/2016

SÚMULA: NOMEIA CANDIDATO APROVADO EM CONCURSO PUBLICO E ESTABELECE OUTRAS PROVIDENCIAS.

O PREFEITO DE CAMPO BONITO, ESTADO

DO PARANÁ, no uso de suas atribuições legais e com base no artigo 37º inciso II e artigo 41º da Constituição Federal, Artigo 14º da Lei Municipal 150/93, Artigo 93º e 95º inciso II da Lei Orgânica nº. 30/90, Edital de Concurso Público nº. 061/2014.

RESOLVE:

Art. 1º - Nomear GILMAR DELFIN DE SOUZA, portador do RG nº. 5.365.539-4 e CPF nº. 754.349.549-04, CRC PR-0672170-8 aprovado em Concurso Público Municipal, classificado conforme Edital 007/2014 de 12/12/2014, para exercer o Cargo de TECNICO CONTÁBIL, com 40 horas semanais, a partir do dia 10/03/2016.

Art. 2º - Cumprirá o estágio probatório por um período de três anos a partir da data de admissão.

Art. 3º - Esta Portaria entra em vigor na data de sua publicação, revoga-se as disposições em contrário.

Paço Municipal, Álvaro Assis Grassi, nº. 252

GILMAR LUIZ BERNARDI
PREFEITO

CI1162006-E16



DIVISÃO DE COMPRAS E LICITAÇÕES

EXTRATO DO TERMO ADITIVO 01 - INEXIGIBILIDADE Nº 001/15 CONTRATO 001/15 Contratante: Município de Vera Cruz do Oeste. Contratado: Ronaldo Barros do Espírito Santo, CPF 507.874.627-72, RG 6.410.094-7 e CRM 8662 Objeto: Atividade de prazo e valor Nova data de vencimento: 04/03/2017 Novo valor total: R\$ 73.260,00 (setenta e três mil duzentos e sessenta reais) Assinaturas: Eldon Anschau e Ronaldo Barros do Espírito Santo Em, 02 de março de 2016.

EDITAL DE CLASSIFICAÇÃO REF.: PREGÃO PRESENCIAL - SRP Nº 007/16 (Menor Preço por Item) Objeto: Registro de preço para eventual aquisição de materiais gráficos para atender a todas as secretarias do município de Vera Cruz do Oeste - Gráfica Maya Ltda. ME, CNPJ 82.246.737/0001-53, primeira colocada nos itens: 01 - R\$ 17,10; 02 - R\$ 18,74; 04 - R\$ 18,19; 06 - R\$ 14,94; 08 - R\$ 23,56; 13 - R\$ 24,32; 16 - R\$ 22,91; 18 - R\$ 23,89; 20 - R\$ 8,44; 21 - R\$ 4,86; 23 - R\$ 6,74; 25 - R\$ 7,79; 26 - R\$ 10,86; 28 - R\$ 10,63; 29 - R\$ 0,99; 31 - R\$ 51,64; 32 - R\$ 56,64; 33 - R\$ 70,29; 35 - R\$ 3,16; 36 - R\$ 1,69; 39 - R\$ 7,86; 42 - R\$ 0,34; 48 - R\$ 0,43; 49 - R\$ 1,35; 53 - R\$ 1,01; 54 - R\$ 1,30; 57 - R\$ 1,36; 58 - R\$ 1,36; 62 - R\$ 0,76; 64 - R\$ 1,11; 65 - R\$ 1,01; 67 - R\$ 0,88; 69 - R\$ 0,48; 70 - R\$ 0,58; 73 - R\$ 0,34; 74 - R\$ 0,39 e 75 - R\$ 3,16. - Gráfica Benacchio Ltda. EPP, CNPJ 78.790.631/0001-49: primeira colocada nos itens: 03 - R\$ 17,92; 05 - R\$ 15,60; 07 - R\$ 14,93; 09 - R\$ 23,53; 10 - R\$ 15,10; 11 - R\$ 22,05; 12 - R\$ 23,00; 14 - R\$ 27,20; 15 - 10,57; 17 - R\$ 25,53; 19 - R\$ 10,37; 22 - R\$ 5,25; 24 - R\$ 5,47; 27 - R\$ 13,93; 30 - R\$ 1,97; 34 - R\$ 0,35; 37 - R\$ 0,92; 38 - R\$ 1,41; 40 - R\$ 2,97; 41 - R\$ 0,63; 43 - R\$ 2,06; 44 - R\$ 44,70; 45 - R\$ 79,87; 46 - R\$ 31,15; 47 - R\$ 36,87; 50 - R\$ 1,10; 51 - R\$ 0,52; 52 - R\$ 1,50; 55 - R\$ 1,35; 56 - R\$ 1,35; 59 - R\$ 1,35; 60 - R\$ 0,83; 61 - R\$ 1,10; 63 - R\$ 0,78; 66 - R\$ 0,56; 68 - R\$ 1,49; 71 - R\$ 25,97; 72 - R\$ 27,47; 76 - R\$ 1,88 e 77 - R\$ 5,82. Houve empate nos itens 01, 02, 03, 04, 05, 06, 07, 08, 09, 10, 11, 12, 13, 14, 15, 16, 17, 18, 19, 20, 21, 22, 23, 24, 25, 26, 27, 28, 29, 30, 31, 32, 33, 34, 35, 36, 37, 38, 39, 40, 41, 42, 43, 44, 45, 46, 47, 48, 49, 50, 51, 52, 53, 54, 55, 56, 57, 58, 59, 60, 61, 62, 63, 64, 65, 66, 67, 68, 69, 70, 71, 72, 73, 74, 75, 76 e 77. Vera Cruz do Oeste, 09 de março de 2016. Sandra Regina Ramos da Silva PREGOEIRA

AVISO DE INEXIGIBILIDADE PROCESSO ADMINISTRATIVO Nº 018/16 PROCESSO DE COMPRAS Nº 013/16 INEXIGIBILIDADE Nº 001/16 OBJETO: Contratação de profissional para prestação de serviços na área de medicina, sendo médico para atender a Estratégia Saúde da Família do município de Vera Cruz do Oeste. CONTRATADO: FELIPE BEAL, CPF 083.121.269-10, RG 4.479.692 SSP/SC e CRM 35119, residente e domiciliado à Rua Alvaro Tomas, Bairro Padre Reus, na cidade de São José do Cedro, estado de Santa Catarina, CEP 89930-000. CONTRATANTE: MUNICIPIO DE VERA CRUZ DO OESTE, Estado do Paraná, CNPJ: 78.101.821/0001-01, com sede à Rua Rui Barbosa, nº 202, Centro, na cidade de Vera Cruz do Oeste, Paraná, CEP 85845-000. FUNDAMENTO LEGAL: Fundamenta-se, baseando-se no disposto com fundamento no art. 25 da Lei nº 8.666/93, por se tratar de contratação de profissional médico, na modalidade de credenciamento. PERÍODO DE EXECUÇÃO: 07/03/2016 a 07/03/2017. VALOR DO REEMBOLSO: R\$ 168.000,00 (cento e sessenta e oito mil reais). RATIFICAÇÃO/HOMOLOGAÇÃO: Em 07 de março de 2016, pelo Sr. Eldon Anschau, Prefeito do Município de Vera Cruz do Oeste - Paraná, Vera Cruz do Oeste, 07 de março de 2016. Eldon Anschau, Prefeito Municipal

PROCESSO DE INEXIGIBILIDADE Nº 003/16 Declaro Inexigível a Licitação com fundamento no art. 25 da Lei nº 8.666/93, por se tratar de contratação de profissional médico para prestação de serviços na área de medicina, na modalidade de credenciamento, qual seja: FELIPE BEAL, CPF 083.121.269-10, RG 4.479.692 SSP/SC e CRM 35119, no valor de R\$ 168.000,00 (cento e sessenta e oito mil reais)/ano, cujo objeto é a Contratação de profissional para prestação de serviços na área de medicina, sendo médico para atender a Estratégia Saúde da Família do município de Vera Cruz do Oeste, tendo presente o constante dos autos, Vera Cruz do Oeste, 07 de março de 2016. Sandra Regina Ramos da Silva Presidente da Comissão Permanente de Licitações

TERMO DE HOMOLOGAÇÃO E ADJUDICAÇÃO PROCESSO DE INEXIGIBILIDADE Nº 001/16 HOMOLOGO o Processo de Inexigibilidade nº 001/16 com fundamento no art. 25 da Lei nº 8.666/93, por se tratar de contratação de profissional médico para prestação de serviços na área de medicina, na modalidade de credenciamento, ADJUDICO a favor de FELIPE BEAL, CPF 083.121.269-10, RG 4.479.692 SSP/SC e CRM 35119, no valor de R\$ 168.000,00 (cento e sessenta e oito mil reais)/ano, cujo objeto é a Contratação de profissional para prestação de serviços na área de medicina, sendo médico para atender a Estratégia Saúde da Família do município de Vera Cruz do Oeste, tendo presente o constante dos autos. Vera Cruz do Oeste, 07 de março de 2016. Eldon Anschau Prefeito Municipal

CI1162004-E16

DOCUMENTOS NA INTEGRA, NO DIÁRIO OFICIAL
SITE: <http://www.veracruz-pr.gov.br>



Município de Lindoeste

E-mail: pmlindoecerto.com.br
AV. Marechal Cândido Rondon, s/n - Telefax (45) 3237-8000

CEP 85826-000 - LINDOESTE - PARANÁ

CNPJ 80.881.915/0001-92

LEI Nº: 950/2016

Data: 09/03/2016

Autoriza o Poder Executivo a efetuar a abertura de crédito Especial no valor de R\$ 138.354,04 (cento e trinta e oito mil trezentos e cinquenta e quatro reais e quatro centavos), no Orçamento do Exercício de 2016.

A Câmara Municipal de Lindoeste, Estado do Paraná, aprovou e o Prefeito Municipal, sanciona a seguinte:

Lei:

Art. 1º - Fica o Poder Executivo autorizado a Abrir Créditos Especial no Valor de R\$ 138.354,04 (cento e trinta e oito mil trezentos e cinquenta e quatro reais e quatro centavos) no Orçamento do Exercício de 2016, para execução de despesas com as seguintes especificações:

15. SECRETARIA DE INDÚSTRIA, COMERCIO E TURISMO.

- 01- Divisão de Indústria e Comércio.
- 23.661.050.1.723** - Construção Barracão Industrial - Conv. 191 - SEDU. 1005.03.99.01.01.
- 4.4.90.51.00 - Obras e Instalações..... 126.752,53
- Contrapartida Municipal.**
- 4.4.90.51.00 - Obras e Instalações..... 11.601,51

Art. 2º - Para cobertura do que trata o artigo anterior ação/projeto 1.723, fica indicado como recurso o *excesso de arrecadação* do Convênio n. 191 - Junto a Secretaria de Estado e Desenvolvimento Urbano - SEDU e rendimentos financeiros apurados no decorrer do Exercício de 2016 conforme plano de aplicação.

Art.3º - Para cobertura dos recursos destinado a Contrapartida Municipal no valor de R\$ 11.601,51 (onze mil seiscientos e um reais e cinquenta e um centavos) fica indicado a **anulação total e / ou parcial** das seguintes Dotações orçamentárias:

- 15.01.22.662.0050.1.137 - 4.4.90.51.00.00 - Obras e Instalações.....11.601,51

Art.4º - Fica o Poder Executivo autorizado ainda a inclusão do Projeto especificado no artigo primeiro os objetivos, metas físicas e financeira e ao Anexo Único da Lei nº 764/2013- PPA- Plano Plurianual, reformulada pela Lei n. 943/2015 de 18/12/2015 e Lei Diretrizes Orçamentária no Exercício - LDO nº 917/2015 para o Exercício de 2016, reformuladas pela Lei n. 944/2015 de 18/12/2015.

Art. 5º - Está Lei entrará em vigor na data de sua publicação.

Lindoeste, Pr em 09 de Março de 2016.

SILVIO DE SOUZA
Prefeito Municipal



Município de Lindoeste

E-mail: pmlindoecerto.com.br
AV. Marechal Cândido Rondon, s/n - Telefax (45) 3237-8000

CEP 85826-000 - LINDOESTE - PARANÁ

CNPJ 80.881.915/0001-92

LEI Nº: 951/2016

Data: 09/03/2016

Autoriza a abertura de Crédito Especial no valor de R\$ 169.000,00 (Cento e Sessenta e Nove Mil Reais) no Orçamento Geral do Exercício de 2016 e dá outras providências.

A Câmara Municipal de Lindoeste, Estado do Paraná, aprovou e o Prefeito Municipal, sanciona a seguinte

Lei:

Art. 1º - Fica o Poder Executivo Municipal autorizado abrir *Crédito Especial* no Orçamento do Exercício de 2016, no valor de R\$ 169.000,00 (Cento e Sessenta e Nove Mil Reais) para reforço das seguintes dotações Orçamentárias:

14- SECRETARIA DE AGRICULTURA E MEIO AMBIENTE REC.HID.

- 01- Divisão de Agricultura e Assist. Técnica e Abastecimento.
- 20.605.0048.2.724** - Execução do Convênio n. 152/2014 - SEAB - MICROBACIAS.
- 3.3.90.39.00- Outros Serviços de terceiros- Pessoa Juridica.....169.000,00

Art. 2º - Para cobertura do que trata o artigo anterior ação/projeto 2.724, fica indicado como recurso o *excesso de arrecadação* proveniente do Convênio n. 152/2014 SEAB - Programa de Gestão de Solo e Água em Microbacias.

Art. 3º - Fica o Poder Executivo autorizado ainda a inclusão do Projeto especificado no artigo primeiro os objetivos, metas físicas e financeira e ao Anexo Único da Lei nº 764/2013- PPA- Plano Plurianual, reformulada pela Lei n. 943/2015 de 18/12/2015 e Lei Diretrizes Orçamentária no Exercício - LDO nº 917/2015 para o Exercício de 2016, reformuladas pela Lei n. 944/2015 de 18/12/2015.

Art. 4º - Está Lei entrará em vigor na data de sua publicação.

Lindoeste, Pr em 09 de Março de 2016.

SILVIO DE SOUZA
Prefeito Municipal



Município de Lindoeste

E-mail: pmlindoecerto.com.br
AV. Marechal Cândido Rondon, s/n - Telefax (45) 3237-8000

CEP 85826-000 - LINDOESTE - PARANÁ

CNPJ 80.881.915/0001-92

LEI Nº: 952/2016

Data: 09/03/2016

Autoriza o Poder Executivo a efetuar a abertura de crédito Especial no valor de R\$ 3.713,73 (Três Mil Setecentos e Treze Reais e Setenta e Três Centavos), no Orçamento do Exercício de 2016.

A Câmara Municipal de Lindoeste, Estado do Paraná, aprovou e o Prefeito Municipal, sanciona a seguinte:

Lei:

Art. 1º - Fica o Poder Executivo autorizado a Abrir Crédito Especial no Valor de R\$ 3.713,73 (Três Mil Setecentos e Treze Reais e Setenta e Três Centavos) no Orçamento do Exercício de 2016, para execução de despesas com as seguintes especificações:

08- SECRETARIA DE SAÚDE

- 01- FUNDO MUNICIPAL DE SAÚDE
- 10.301.0030.1.725** - Execução do Programa de Financiamento das Ações de Alimentação e Nutrição (VAN).
- Fonte: 3500
- 4.4.90.52.00- Equipamento e Material Permanente.....3.213,73
- Fonte: 500
- 4.4.90.52.00- Equipamento e Material Permanente.....500,00

Art. 2º - Para cobertura do que trata o artigo anterior ficam indicados como Recursos o *SUPERAVIT FINANCEIRO*, inciso I do Artigo 43 da Lei Federal 4.320/64 e alterações.

Art. 3º - Fica o Poder Executivo autorizado ainda a inclusão do Projeto especificado no artigo primeiro os objetivos, metas físicas e financeira e ao Anexo Único da Lei nº 764/2013- PPA- Plano Plurianual, reformulada pela Lei n. 943/2015 de 18/12/2015 e Lei Diretrizes Orçamentária no Exercício - LDO nº 917/2015 para o Exercício de 2016, reformuladas pela Lei n. 944/2015 de 18/12/2015.

Art. 4º - Está Lei entrará em vigor na data de sua publicação.

Lindoeste, Pr em 09 de Março de 2016.

SILVIO DE SOUZA
Prefeito Municipal



Município de Lindoeste

E-mail: pmlindoecerto.com.br
AV. Marechal Cândido Rondon, s/n - Telefax (45) 3237-8000

CEP 85826-000 - LINDOESTE - PARANÁ

CNPJ 80.881.915/0001-92

LEI Nº: 953/2016

Data: 09/03/2016

Autoriza a abertura de Crédito Especial no valor de R\$ 1.440.000,00 (Um Milhão, Quatrocentos e Quarenta Mil Reais) no Orçamento Geral do Exercício de 2016 e dá outras providências.

A Câmara Municipal de Lindoeste, Estado do Paraná, aprovou e o Prefeito Municipal, sanciona a seguinte

Lei:

Art. 1º - Fica o Poder Executivo Municipal autorizado abrir *Crédito Especial* no Orçamento do Exercício de 2016, no valor de R\$ 1.440.000,00 (Um Milhão, Quatrocentos e Quarenta Mil Reais) para reforço das seguintes dotações Orçamentárias:

14- SECRETARIA DE AGRICULTURA

- 01- Divisão de Agricultura e Assist. Técnica Abastecimento.
- 20.606.48.1.726** - Execução de Reconstrução de Portes e Bueiros- Min. Integ. Nacional. Processo n. 59050.001303/2014-19.
- 4.4.90.51.00 - Obras e Instalações.....1.440.000,00

Art. 2º - Para cobertura do que trata o artigo anterior ação/projeto 1.726, fica indicado como recurso o *excesso de arrecadação* Processo n. 59050.001303/2014-19, Junto ao Ministério de Integração Nacional, para Execução de Obras de reconstrução de Danos Causados por Enxurradas Bruscas, conforme Portaria n. 384/2014.

Art. 3º - Fica o Poder Executivo autorizado ainda a inclusão do Projeto especificado no artigo primeiro os objetivos, metas físicas e financeira e ao Anexo Único da Lei nº 764/2013- PPA- Plano Plurianual, reformulada pela Lei n. 943/2015 de 18/12/2015 e Lei Diretrizes Orçamentária no Exercício - LDO nº 917/2015 para o Exercício de 2016, reformuladas pela Lei n. 944/2015 de 18/12/2015.

Art. 4º - Está Lei entrará em vigor na data de sua publicação.

Lindoeste, Pr em 09 de Março de 2016.

SILVIO DE SOUZA
Prefeito Municipal



Município de Lindoeste

E-mail: pmlindoecerto.com.br
AV. Marechal Cândido Rondon, s/n - Telefax (45) 3237-8000

CEP 85826-000 - LINDOESTE - PARANÁ

CNPJ 80.881.915/0001-92

LEI Nº: 954/2016

Data: 09/03/2016

Autoriza a abertura de Crédito Especial no valor de R\$ 5.000,00 (Cinco Mil Reais) no Orçamento Geral do Exercício de 2016 e dá outras providências.

A Câmara Municipal de Lindoeste, Estado do Paraná, aprovou e o Prefeito Municipal, sanciona a seguinte

Lei:

Art. 1º - Fica o Poder Executivo Municipal autorizado abrir *Crédito Especial* no Orçamento do Exercício de 2016, no valor de R\$ 5.000,00 (Cinco Mil Reais) para reforço das seguintes dotações Orçamentárias:

12- FUNDO MUNICIPAL DA CRIANÇA E ADOLESCENTE

- 01- Fundo Municipal da Criança e Adolescente.
- 08.243.0054.5.727** - Execução Convênio Estadual Brincadeiras na Comunidade - FIA 2015.
- 3.3.90.30.00- Material de Consumo.....4.510,00
- 4.4.90.52.00- Equipamento e Material Permanente.....490,00

Art. 2º - Para cobertura do que trata o artigo anterior ação/projeto 5.727, fica indicado como recurso o *excesso de arrecadação* conforme Plano de Ação para Cofinanciamento do Governo Estadual Projeto Brincadeiras na Comunidade- FIA 2015.

Art. 3º - Fica o Poder Executivo autorizado ainda a inclusão do Projeto especificado no artigo primeiro os objetivos, metas físicas e financeira e ao Anexo Único da Lei nº 764/2013- PPA- Plano Plurianual, reformulada pela Lei n. 943/2015 de 18/12/2015 e Lei Diretrizes Orçamentária no Exercício - LDO nº 917/2015 para o Exercício de 2016, reformuladas pela Lei n. 944/2015 de 18/12/2015.

Art. 4º - Está Lei entrará em vigor na data de sua publicação.

Lindoeste, Pr em 09 de Março de 2016.

SILVIO DE SOUZA
Prefeito Municipal



Município de Lindoeste

E-mail: pmlindoecerto.com.br
AV. Marechal Cândido Rondon, s/n - Telefax (45) 3237-8000

CEP 85826-000 - LINDOESTE - PARANÁ

CNPJ 80.881.915/0001-92

LEI Nº: 955/2016

Data: 09/03/2016

Autoriza a abertura de Crédito Especial no valor de R\$ 9.000,00 (Nove Mil Reais) no Orçamento Geral do Exercício de 2016, e dá outras providências.

A Câmara Municipal de Lindoeste, Estado do Paraná, aprovou e eu, Prefeito Municipal, Sanciona a seguinte:

Lei:

Art. 1º - Fica o Poder Executivo Municipal autorizado abrir *Crédito Especial* no Orçamento do Exercício de 2016, no valor de R\$ 9.000,00 (Nove Mil Reais), destinado a Construção de 01 (uma) Academia de Saúde, proveniente da Proposta N. 09268.800000/1110-04 junto ao Ministério da Saúde, através do Fundo Nacional de Saúde e o Fundo Municipal de Saúde com a seguinte especificação:

08- SECRETARIA DE SAÚDE

- 02- FUNDO MUNICIPAL DE SAÚDE - PROGRAMAS MSAUDE/SUS
- 10.301.0029.1.728** - CONSTRUCAO DE 01 (UMA) ACADEMIA DE SAÚDE - MSAUDE FMS/FMS.
- Fonte: 3500
- 4.4.90.51.00 - Obras e Instalações..... 9.000,00

Art. 2º - Para cobertura do que trata o Artigo anterior fica indicado SUPERAVIT FINANCEIRO referente ao exercício de 2015, proveniente da Proposta N. 09268.800000/1110-04 junto ao Ministério da Saúde, através do Fundo Nacional de Saúde e o Fundo Municipal de Saúde.

Art.3º - Fica o Poder Executivo autorizado ainda a inclusão do Projeto especificado no artigo primeiro os objetivos, metas físicas e financeira e ao Anexo Único da Lei nº 764/2013- PPA- Plano Plurianual, reformulada pela Lei n. 943/2015 de 18/12/2015 e Lei Diretrizes Orçamentária no Exercício - LDO nº 917/2015 para o Exercício de 2016, reformuladas pela Lei n. 944/2015 de 18/12/2015.

Art. 4º - Está Lei entrará em vigor na data de sua publicação.

Lindoeste, Pr em 09 de Março de 2016.

SILVIO DE SOUZA
Prefeito Municipal



Município de Lindoeste

E-mail: pmlindoecerto.com.br
AV. Marechal Cândido Rondon, s/n - Telefax (45) 3237-8000

CEP 85826-000 - LINDOESTE - PARANÁ

CNPJ 80.881.915/0001-92

LEI Nº: 956/2016

Data: 09/03/2016

Autoriza o Poder Executivo a efetuar no Orçamento vigente a abertura de Crédito Especial e inclusão de Programa e ações no valor de R\$ 153.520,00 (Cento e Cinqüenta e Três Mil Quinhentos e Vinte Reais) e dá outras providências.

A Câmara Municipal de Lindoeste, Estado do Paraná, aprovou e o Prefeito Municipal, sanciona a seguinte:

Lei:

Art. 1º - Fica o Poder Executivo Municipal autorizado abrir *Crédito Especial* no Orçamento do Exercício de 2016, no valor de R\$ 153.520,00 (Cento e Cinqüenta e Três Mil Quinhentos e Vinte Reais) para reforço das seguintes dotações Orçamentárias:

05- SECRETARIA DE EDUCAÇÃO

- 03- Divisão de Educação Infantil.
- 12.365.0014.1.729** - Construção de Escola - PROINFANCIA - Convênio N. 700154/2011.
- Fonte: 129 (1006.03.01.01.02)
- 4.4.90.51.00 - Obras e Instalações.....152.000,00
- 4.4.90.51.00 - Obras e Instalações.....1.520,00

Art. 2º - Para cobertura do que trata o artigo anterior ação/projeto 1.729, fica indicado como recurso o *excesso de arrecadação* proveniente do Convênio N.700154/2011 - PROINFANCIA e rendimentos financeiros apurados no decorrer do Exercício de 2013 conforme plano de aplicação.

Art. 3º - Para cobertura dos recursos destinado a Contrapartida Municipal no valor de R\$ 1.520,00 (Mil Quinhentos e Vinte Reais) fica indicado a **anulação total e / ou parcial** das seguintes Dotações orçamentárias:

- 05.02.12.361.0058.1.037 - 4.4.90.51.00 - Obras e Instalações.....1.520,00

Art.4º - Fica o Poder Executivo autorizado ainda a inclusão do Projeto especificado no artigo primeiro os objetivos, metas físicas e financeira e ao Anexo Único da Lei nº 764/2013- PPA- Plano Plurianual, reformulada pela Lei n. 943/2015 de 18/12/2015 e Lei Diretrizes Orçamentária no Exercício - LDO nº 917/2015 para o Exercício de 2016, reformuladas pela Lei n. 944/2015 de 18/12/2015.

Art. 5º - Está Lei entrará em vigor na data de sua publicação.

Lindoeste, Pr em 09 de Março de 2016.

SILVIO DE SOUZA
Prefeito Municipal



Município de Lindoeste

E-mail: pmlindoecerto.com.br
AV. Marechal Cândido Rondon, s/n - Telefax (45) 3237-8000

CEP 85826-000 - LINDOESTE - PARANÁ

CNPJ 80.881.915/0001-92

LEI Nº: 957/2016

Data: 09/03/2016

Autoriza a abertura de Crédito Especial no valor de R\$ 874.039,97 (Oitocentos e Setenta e Quatro Mil Trinta e Nove Reais e Noventa e Sete Centavos) no Orçamento Geral do Exercício de 2016 e dá outras providências.

A Câmara Municipal de Lindoeste, Estado do Paraná, aprovou e o Prefeito Municipal, sanciona a seguinte

Lei:

Art. 1º - Fica o Poder Executivo Municipal autorizado abrir *Crédito Especial* no Orçamento do Exercício de 2016, no valor de R\$ 874.039,97 (Oitocentos e Setenta e Quatro Mil Trinta e Nove Reais e Noventa e Sete Centavos) para reforço das seguintes dotações Orçamentárias:

14- SECRETARIA DE AGRICULTURA.

- 01- Divisão de Agricultura e Assist. Técnica e Abastecimento.
- 20.606.0048.1.730** - Execução do Programa Estradas da Integração - Caminho das Pedras - SEAB
- Fonte: 780 (1005.03.99.01.01)
- 4.4.90.51.00 - Obras e Instalações.....843.298,55
- Fonte: 3780 4.4.90.51.00 - Obras e Instalações.....30.741,42

Art. 2º - Para cobertura do que trata o artigo anterior ação/projeto 1.730, fica indicado como recurso o *excesso de arrecadação e Superávit Financeiro Exercício 2015*, proveniente do Execução do Programa Estradas da Integração - Caminho das Pedras, Junto a Secretaria de Estado da Agricultura e do Abastecimento - SEAB.

Art. 3º - Fica o Poder Executivo autorizado ainda a inclusão do Projeto especificado no artigo primeiro os objetivos, metas físicas e financeira e ao Anexo Único da Lei nº 764/2013- PPA- Plano Plurianual, reformulada pela Lei n. 943/2015 de 18/12/2015 e Lei Diretrizes Orçamentária no Exercício - LDO nº 917/2015 para o Exercício de 2016, reformuladas pela Lei n. 944/2015 de 18/12/2015.

Art. 4º - Está Lei entrará em vigor na data de sua publicação.

Lindoeste, Pr em 09 de Março de 2016.

SILVIO DE SOUZA
Prefeito Municipal



Município de Lindoeste

E-mail: pmlindoecerto.com.br
AV. Marechal Cândido Rondon, s/n - Telefax (45) 3237-8000

CEP 85826-000 - LINDOESTE - PARANÁ

CNPJ 80.881.915/0001-92

LEI Nº: 958/2016

Data: 09/03/2016

Autoriza a abertura de Crédito Especial no valor de R\$ 763.000,00 (Setecentos e Sessenta e Três Mil Reais) no Orçamento Geral do Exercício de 2016 e dá outras providências.

A Câmara Municipal de Lindoeste, Estado do Paraná, aprovou e o Prefeito Municipal, sanciona a seguinte

Lei:

Art. 1º - Fica o Poder Executivo Municipal autorizado abrir *Crédito Especial* no Orçamento do Exercício de 2016, no valor de R\$ 763.000,00 (Setecentos e Sessenta e Três Mil Reais) para reforço das seguintes dotações Orçamentárias:

17- SECRETARIA MIN ESPORTE, LAZER E TURISMO

- 01- Depto de Modalidades Esportivas e Promoção Recreat



Município de Lindoeste

E-mail: pm.lindoeste@certto.com.br
AV. Marechal Cândido Rondon, s/n - Telefax (45) 3237-8000
CEP 85826-000 - LINDOESTE - PARANÁ

CNPJ 80.881.915/0001-92
LEI N.º 959/2016
Data: 09/03/2016

Autoriza a abertura de Crédito Especial no valor de R\$ 150.000,00 (Cento e Cinquenta Mil Reais) no Orçamento Geral do Exercício de 2016 e dá outras providências.

A Câmara Municipal de Lindoeste, Estado do Paraná, aprovou e o Prefeito Municipal, sanciona a seguinte

Lei:

Art. 1º - Fica o Poder Executivo Municipal autorizado a abrir **Crédito Especial** no Orçamento do Exercício de 2016, no valor de **R\$ 150.000,00 (Cento e Cinquenta Mil Reais)** para reforço das seguintes dotações Orçamentárias:

08- SECRETARIA DE SAÚDE

02- Fundo Municipal de Saúde- Programas MSAUDE/SUS.
10.301.0030.1.732- Aquisição de Equipamentos - Proposta 092688000001/14-001- FNS
4.4.90.52.00- Equipamento e Material Permanente.....150.000,00

Art. 2º - Para cobertura do que trata o artigo anterior ação/projeto 1.732, fica indicado como recurso o **excesso de arrecadação** proveniente da Proposta de Aquisição de Equipamento/Material Permanente n. 092688000001/14-001- junto ao FNS- Fundo Nacional de Saúde no valor de R\$ 150.000,00 (Cento e Cinquenta Mil Reais) para o exercício de 2016.

Art. 3º - Fica o Poder Executivo autorizado ainda a inclusão do Projeto especificado no artigo primeiro os objetivos, metas físicas e financeira e ao Anexo Único da Lei nº 764/2013- PPA- Plano Plurianual, reformulada pela Lei n. 943/2015 de 18/12/2015 e Lei Diretrizes Orçamentária no Exercício - LDO nº 917/2015 para o Exercício de 2016, reformuladas pela Lei n. 944/2015 de 18/12/2015.

Art. 4º - Está Lei entrará em vigor na data de sua publicação.

Lindoeste, Pr em 09 de Março de 2016.

SILVIO DE SOUZA
Prefeito Municipal



Município de Lindoeste

E-mail: pm.lindoeste@certto.com.br
AV. Marechal Cândido Rondon, s/n - Telefax (45) 3237-8000
CEP 85826-000 - LINDOESTE - PARANÁ

CNPJ 80.881.915/0001-92
LEI N.º 960/2016
Data: 09/03/2016

Autoriza a abertura de Crédito Especial no valor de R\$ 196.865,00 (Cento e Noventa e Seis Mil, Oitocentos e Sessenta e Cinco Reais) no Orçamento Geral do Exercício de 2016 e dá outras providências.

A Câmara Municipal de Lindoeste, Estado do Paraná, aprovou e o Prefeito Municipal, sanciona a seguinte

Lei:

Art. 1º - Fica o Poder Executivo Municipal autorizado a abrir **Crédito Especial** no Orçamento do Exercício de 2016, no valor de **R\$ 196.865,00 (Cento e Noventa e Seis Mil, Oitocentos e Sessenta e Cinco Reais)** para reforço das seguintes dotações Orçamentárias:

08- SECRETARIA DE SAÚDE

02- Fundo Municipal de Saúde- Programas MSAUDE/SUS.
10.301.0030.1.733- Aquisição de Equipamentos - Proposta 092688000001/15-001- FNS
4.4.90.52.00- Equipamento e Material Permanente.....196.865,00

Art. 2º - Para cobertura do que trata o artigo anterior ação/projeto 1.733, fica indicado como recurso o **excesso de arrecadação** proveniente da Proposta de Aquisição de Equipamento/Material Permanente n. 092688000001/15-001- junto ao FNS- Fundo Nacional de Saúde no valor de R\$ 196.865,00 (Cento e Noventa e Seis Mil, Oitocentos e Sessenta e Cinco Reais) para o exercício de 2016.

Art. 3º - Fica o Poder Executivo autorizado ainda a inclusão do Projeto especificado no artigo primeiro os objetivos, metas físicas e financeira e ao Anexo Único da Lei nº 764/2013- PPA- Plano Plurianual, reformulada pela Lei n. 943/2015 de 18/12/2015 e Lei Diretrizes Orçamentária no Exercício - LDO nº 917/2015 para o Exercício de 2016, reformuladas pela Lei n. 944/2015 de 18/12/2015.

Art. 4º - Está Lei entrará em vigor na data de sua publicação.

Lindoeste, Pr em 09 de Março de 2016.

SILVIO DE SOUZA
Prefeito Municipal



Município de Lindoeste

E-mail: pm.lindoeste@certto.com.br
AV. Marechal Cândido Rondon, s/n - Telefax (45) 3237-8000
CEP 85826-000 - LINDOESTE - PARANÁ

CNPJ 80.881.915/0001-92
LEI N.º 961/2016
Data: 09/03/2016

Autoriza a abertura de Crédito Especial no valor de R\$ 8.771,00 (Oito Mil, Setecentos e Setenta e Um Reais) no Orçamento Geral do Exercício de 2016 e dá outras providências.

A Câmara Municipal de Lindoeste, Estado do Paraná, aprovou e o Prefeito Municipal, sanciona a seguinte

Lei:

Art. 1º - Fica o Poder Executivo Municipal autorizado a abrir **Crédito Especial** no Orçamento do Exercício de 2016, no valor de **R\$ 8.771,00 (Oito Mil, Setecentos e Setenta e Um Reais)** para reforço das seguintes dotações Orçamentárias:

08- SECRETARIA DE SAÚDE

02- Fundo Municipal de Saúde- Programas MSAUDE/SUS.
10.301.0030.1.734- Execução do Prog. Est. Qualif Conselhos Saúde - PQCMS - CUSTEIO
33.90.30.00- Material de Consumo.....4.265,00
33.90.39.00- Outros Serviços de Terceiros - Pessoa Jurídica.....2.000,00

08- SECRETARIA DE SAÚDE

02- Fundo Municipal de Saúde- Programas MSAUDE/SUS.
10.301.0030.1.735- Execução do Prog. Est. Qualif Conselhos Saúde - PQCMS - CAPITAL
44.90.52.00- Equipamento e Material Permanente.....2.506,00

Art. 2º - Para cobertura do que trata o artigo anterior ação/projeto 1.734 e 1.735, fica indicado como recurso o **excesso de arrecadação** proveniente do Programa Estadual de Qualificação dos Conselhos Municipais de Saúde do Paraná- PQCMS, no valor de R\$ 8.771,00 (Oito Mil, Setecentos e Setenta e Um Reais) para o exercício de 2016.

Art. 3º - Fica o Poder Executivo autorizado ainda a inclusão do Projeto especificado no artigo primeiro os objetivos, metas físicas e financeira e ao Anexo Único da Lei nº 764/2013- PPA- Plano Plurianual, reformulada pela Lei n. 943/2015 de 18/12/2015 e Lei Diretrizes Orçamentária no Exercício - LDO nº 917/2015 para o Exercício de 2016, reformuladas pela Lei n. 944/2015 de 18/12/2015.

Art. 4º - Está Lei entrará em vigor na data de sua publicação.

Lindoeste, Pr em 09 de Março de 2016.

SILVIO DE SOUZA
Prefeito Municipal



Município de Lindoeste

E-mail: pm.lindoeste@certto.com.br
AV. Marechal Cândido Rondon, s/n - Telefax (45) 3237-8000
CEP 85826-000 - LINDOESTE - PARANÁ

CNPJ 80.881.915/0001-92
LEI N.º 962/2016
Data: 09/03/2016

Autoriza o Poder Executivo a efetuar a abertura de crédito Especial no valor de R\$ 316.000,00 (Trezentos e Dezesseis Mil Reais), no Orçamento do Exercício de 2016

A Câmara Municipal de Lindoeste, Estado do Paraná, aprovou e o Prefeito Municipal, sanciona a seguinte:

Lei:

Art. 1º - Fica o Poder Executivo autorizado a Abrir Créditos Especial no Valor de R\$ **316.000,00 (Trezentos e Dezesseis Mil Reais)** no Orçamento do Exercício de 2016, para execução de despesas com as seguintes especificações:

08- SECRETARIA DE SAÚDE

02- FUNDO MUNICIPAL DE SAÚDE - PROGRAMAS MSAUDE/SUS
10.301.0028.1.736 - Construção e Ampliação da Unidade Básica de Saúde.UBS
Fonte: 3.500.500.09.02.06.20
4.4.90.51.00 - Obras e Instalações.....2.023,68
Fonte: 500
4.4.90.51.00 - Obras e Instalações.....309.976,32
Contrapartida Municipal
4.4.90.51.00 - Obras e Instalações.....4.000,00

Art. 2º - Para cobertura do que trata o artigo anterior ação/projeto 1.602, fica indicado como recurso o **excesso de arrecadação** proveniente da Proposta de Aquisição de Equipamento/Material Permanente n. 092688000001/14-001- junto ao FNS- Fundo Nacional de Saúde e o Fundo Municipal de Saúde.

Art. 3º - Para cobertura dos recursos destinado a Contrapartida Municipal no valor de R\$ 4.000,00 (Quatro Mil Reais) fica indicado a **anulação total e / ou parcial** das seguintes Dotações Orçamentárias:

13.01.15.451.0044.1.110- 4.4.90.51.00 - Obras e Instalações.....4.000,00

Art.4º - Fica o Poder Executivo autorizado ainda a inclusão do Projeto especificado no artigo primeiro os objetivos, metas físicas e financeira e ao Anexo Único da Lei nº 764/2013- PPA- Plano Plurianual, reformulada pela Lei n. 943/2015 de 18/12/2015 e Lei Diretrizes Orçamentária no Exercício - LDO nº 917/2015 para o Exercício de 2016, reformuladas pela Lei n. 944/2015 de 18/12/2015.

Art. 5º - Está Lei entrará em vigor na data de sua publicação.

Lindoeste, Pr em 09 de Março de 2016.

SILVIO DE SOUZA
Prefeito Municipal



Município de Lindoeste

E-mail: pm.lindoeste@certto.com.br
AV. Marechal Cândido Rondon, s/n - Telefax (45) 3237-8000
CEP 85826-000 - LINDOESTE - PARANÁ

CNPJ 80.881.915/0001-92
LEI N.º 963/2016
Data: 09/03/2016

Autoriza o Poder Executivo a efetuar no Orçamento vigente a abertura de Crédito Adicional Suplementar e inclusão de Programa e ações no valor de R\$ 400.000,00 (Quatrocentos Mil Reais).

A Câmara Municipal de Lindoeste, Estado do Paraná, aprovou e o Prefeito Municipal, sanciona a seguinte

Lei:

Art. 1º - Fica o Poder Executivo autorizado a Abrir no Orçamento Vigente um Crédito Adicional Suplementar, no valor de R\$ 400.000,00(Quatrocentos Mil Reais) para execução de Despesas com as seguintes especificações:

13- SECRETARIA DE OBRAS E VIAÇÃO.

02- DIVISÃO DE SERVIÇOS RODOVIÁRIOS.
26.782.0062.1.481- Execução de Pavimentação de Vias Urbanas.
4.4.90.51.00 - Obras e Instalações.....400.000,00

Art.2º - Como Recursos para abertura do Crédito Adicional Suplementar de que trata a presente Lei, serão utilizadas receitas provenientes da **Operação de Crédito** conforme artigo 43, § 1º, inciso IV, da Lei 4.320/64.

Art.3º - Fica o Poder Executivo autorizado ainda a inclusão do Projeto especificado no artigo primeiro os objetivos, metas físicas e financeira e ao Anexo Único da Lei nº 764/2013- PPA- Plano Plurianual, reformulada pela Lei n. 943/2015 de 18/12/2015 e Lei Diretrizes Orçamentária no Exercício - LDO nº 917/2015 para o Exercício de 2016, reformuladas pela Lei n. 944/2015 de 18/12/2015.

Art. 4º - Está Lei entrará em vigor na data de sua publicação.

Lindoeste, Pr em 09 de Março de 2016.

SILVIO DE SOUZA
Prefeito Municipal



Município de Lindoeste

E-mail: pm.lindoeste@certto.com.br
AV. Marechal Cândido Rondon, s/n - Telefax (45) 3237-8000
CEP 85826-000 - LINDOESTE - PARANÁ

CNPJ 80.881.915/0001-92
LEI N.º 964/2016
Data: 09/03/2016

Autoriza a abertura de Crédito Especial no valor de R\$ 253.850,00 (Duzentos e Cinquenta e Três Mil, Oitocentos e Cinquenta Reais) no Orçamento Geral do Exercício de 2016 e dá outras providências.

A Câmara Municipal de Lindoeste, Estado do Paraná, aprovou e o Prefeito Municipal, sanciona a seguinte

Lei:

Art. 1º - Fica o Poder Executivo Municipal autorizado a abrir **Crédito Especial** no Orçamento do Exercício de 2016, no valor de **R\$ 253.850,00 (Duzentos e Cinquenta e Três Mil, Oitocentos e Cinquenta Reais)** para reforço das seguintes dotações Orçamentárias:

13- SECRETARIA DE OBRAS E VIAÇÃO.

01- DIVISÃO DE OBRAS E SERVIÇOS URBANOS
15.451.0062.1.720- Recape Asfáltico sobre Pavimentação Polidétrica. Cfe. Processo n. 1016593-06/2014 - Ministério das Cidades.
Fonte: Vinculada
4.4.90.51.00 - Obras e Instalações.....245.850,00
Fonte: Livre
4.4.90.51.00 - Obras e Instalações.....8.000,00

Art. 2º - Para cobertura do que trata o artigo anterior ação/projeto 1.720, fica indicado como recurso o **excesso de arrecadação** proveniente do Programa Recape Asfáltico sobre Pavimentação Polidétrica. Cfe. Processo n. 1016593-06/2014 - Ministério das Cidades, no valor de **253.850,00 (Duzentos e Cinquenta e Três Mil, Oitocentos e Cinquenta Reais).**

Art. 3º - Para cobertura dos recursos destinado a Contrapartida Municipal no valor de R\$ 8.000,00 (Oito Mil Reais) fica indicado a **anulação total e / ou parcial** das seguintes Dotações Orçamentárias:

15.01.22.661.0050.1.139- 4.4.90.61.00.00 - Aquisição de Imóveis.....8.000,00

Art.4º - Fica o Poder Executivo autorizado ainda a inclusão do Projeto especificado no artigo primeiro os objetivos, metas físicas e financeira e ao Anexo Único da Lei nº 764/2013- PPA- Plano Plurianual, reformulada pela Lei n. 943/2015 de 18/12/2015 e Lei Diretrizes Orçamentária no Exercício - LDO nº 917/2015 para o Exercício de 2016, reformuladas pela Lei n. 944/2015 de 18/12/2015.

Art. 5º - Está Lei entrará em vigor na data de sua publicação.

Lindoeste, Pr em 09 de Março de 2016.

SILVIO DE SOUZA
Prefeito Municipal



Município de Lindoeste

E-mail: pm.lindoeste@certto.com.br
AV. Marechal Cândido Rondon, s/n - Telefax (45) 3237-8000
CEP 85826-000 - LINDOESTE - PARANÁ

CNPJ 80.881.915/0001-92
LEI N.º 965/2016
Data: 09/03/2016

Autoriza a abertura de Crédito Especial no valor de R\$ 101.500,00 (Cento e Um Mil e Quinhentos Reais) no Orçamento Geral do Exercício de 2016 e dá outras providências.

A Câmara Municipal de Lindoeste, Estado do Paraná, aprovou e o Prefeito Municipal, sanciona a seguinte

Lei:

Art. 1º - Fica o Poder Executivo Municipal autorizado a abrir **Crédito Especial** no Orçamento do Exercício de 2016, no valor de **R\$ 101.500,00 (Cento e Um Mil e Quinhentos Reais)** para reforço das seguintes dotações Orçamentárias:

14- SECRETARIA DE AGRICULTURA.

01- DIVISÃO DE AGRICULTURA E ASSP. TÉCNICA E ABASTECIMENTO.
20.605.0048.1.737- Aquisição de Máquinas - MAPA
4.4.90.52.00 - Equipamento e Material Permanente.....97.500,00
Fonte: 000
4.4.90.52.00 - Equipamento e Material Permanente.....4.000,00

Art. 2º - Para cobertura do que trata o artigo anterior ação/projeto 1.737, fica indicado como recurso o **excesso de arrecadação** proveniente do Convênio junto ao Ministério da Agricultura, Pecuária e Abastecimento - MAPA.

Art. 3º - Para cobertura dos recursos destinado a Contrapartida Municipal no valor de R\$ 4.000,00 (Quatro Mil Reais) fica indicado a **anulação total e / ou parcial** das seguintes Dotações Orçamentárias:

13.02.26.782.0062.1.481- 4.4.90.52.00- Equipamento e Material Permanente.....4.000,00

Art.4º - Fica o Poder Executivo autorizado ainda a inclusão do Projeto especificado no artigo primeiro os objetivos, metas físicas e financeira e ao Anexo Único da Lei nº 764/2013- PPA- Plano Plurianual, reformulada pela Lei n. 943/2015 de 18/12/2015 e Lei Diretrizes Orçamentária no Exercício - LDO nº 917/2015 para o Exercício de 2016, reformuladas pela Lei n. 944/2015 de 18/12/2015.

Art. 5º - Está Lei entrará em vigor na data de sua publicação.

Lindoeste, Pr em 09 de março de 2016.

SILVIO DE SOUZA
Prefeito Municipal



Município de Lindoeste

E-mail: pm.lindoeste@certto.com.br
AV. Marechal Cândido Rondon, s/n - Telefax (45) 3237-8000
CEP 85826-000 - LINDOESTE - PARANÁ

CNPJ 80.881.915/0001-92
LEI N.º: 968/2016
Data: 09/03/2016

Autoriza o Poder Executivo a efetuar a abertura de crédito Especial no valor de R\$ 4.000,00 (Quatro Mil Reais), no Orçamento do Exercício de 2016.

A Câmara Municipal de Lindoeste, Estado do Paraná, aprovou e o Prefeito Municipal, sanciona a seguinte:

Lei:

Art. 1º - Fica o Poder Executivo autorizado a Abrir Créditos Especial no Valor de R\$ **4.000,00 (Quatro Mil Reais)** no Orçamento do Exercício de 2016, para execução de despesas com as seguintes especificações:

14- SECRETARIA DE AGRICULTURA, MEIO AMBIENTE E REC HID.

01- Divisão de Agricultura e Assil. Técnica e Abastec.
20.605.0048.2.722 - AQUISIÇÃO DE CALÇAREO - CONVENIO SEAB - Superavit 1015
Fonte:
3.3.90.32.00 - Material Bem ou Serviço para Distribuição Gratuita.....2.369,42
Fonte:
3.3.90.32.00 - Material Bem ou Serviço para Distribuição Gratuita.....1.507,78

Art. 2º - Para cobertura do que trata o artigo anterior ação/projeto 2.722, fica indicado como recurso o **excesso de arrecadação** do Convênio SEAB - Junto a Secretaria de Estado da Agricultura e do Abastecimento - SEAB e rendimentos financeiros apurados no decorrer do Exercício de 2016 conforme plano de aplicação.

Art.3º - Fica o Poder Executivo autorizado ainda a inclusão do Projeto especificado no artigo primeiro os objetivos, metas físicas e financeira e ao Anexo Único da Lei nº 764/2013- PPA- Plano Plurianual, reformulada pela Lei n. 943/2015 de 18/12/2015 e Lei Diretrizes Orçamentária no Exercício - LDO nº 917/2015 para o Exercício de 2016, reformuladas pela Lei n. 944/2015 de 18/12/2015.

Art. 4º - Está Lei entrará em vigor na data de sua publicação.

Lindoeste, Pr em 09 de Março de 2016.

SILVIO DE SOUZA
Prefeito Municipal

CNPJ 80.881.915/0001-92
CI-1162019-E16

CI-1162019-E16

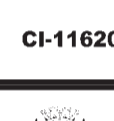

Município de Catanduvas

Estado do Paraná
CNPJ nº 76.208.842/0001-03

LEI Nº 04/2016

SÚMULA: Autoriza o Executivo Municipal a efetuar a abertura de Crédito Especial no Orçamento do Município de Catanduvas, e dá Providências.

A Câmara Municipal de Catanduvas, Estado do Paraná aprovou, e eu, Noemi Schmidt de Moura, Prefeita, sanciono a seguinte Lei:

Art. 1º - Fica o Chefe do Executivo Municipal autorizada a abrir no Orçamento Programa do Município de Catanduvas, para o exercício financeiro de 2016, um Crédito ESPECIAL em conformidade com o art. 41 da Lei 4.320/64 e a Lei Municipal nº 37 de 16 de dezembro de 2015 (Lei Orçamentária Anual), mediante as seguintes providências:

I - inclusão de rubrica de despesa nas seguintes dotações orçamentárias:

| PROGRAMA DE TRABALHO | CATEGORIA ECONÔMICA | DESCRIÇÃO CATEGORIA | FONTES DE RECURSOS | VALOR |
|--|---------------------|--|-----------------------|----------------|
| 02- PODER EXECUTIVO MUNICIPAL | 4.4.90.51.00 | Obras e Instalações | 600 - Recursos Livres | R\$ 120.000,00 |
| 10 - Secretaria de Agricultura e Meio Ambiente | 18.543.1650.3.067 - | ATIVIDADES VOLTADAS A POLÍTICA MUNICIPAL DE RESÍDUOS SÓLIDOS | | |

DESCRIÇÃO DA AÇÃO DE GOVERNO: Execução das atividades voltadas a Política Municipal de Resíduos Sólidos, em conformidade com o Plano Municipal de Gerenciamento dos Resíduos Sólidos.

Art. 2º - Para cobertura do Crédito Especial aberto no artigo anterior fica indicado como fonte de recursos o disposto no parágrafo 1º do artigo 43º da Lei Federal Nº 4.320/64, nos seguintes incisos:

a) inciso I, "produto de superavit financeiro apurado em Balanço Patrimonial do exercício anterior" - 2015:

| FONTES DE RECURSOS | DESCRIÇÃO | SALDO DA FONTE | PASSIVO FINANCEIRO | SUPERÁVIT FINANCEIRO |
|--------------------|-----------------|----------------|--------------------|----------------------|
| 000 | Recursos Livres | 3.629.176,26 | 649.712,85 | |

REPÚBLICA FEDERATIVA DO BRASIL
Comarca de Cascavel - Estado do Paraná **o Ofício de Protesto de Títulos**
Rua Souza Naves, 3983 - Sala 1104 - Fone: 3341-1861 - Centro Comercial Lince

EDITAL DE INTIMAÇÃO.

Encontra-se neste Ofício para protesto os títulos abaixo discriminado de responsabilidade dos devedores a seguir relacionados.
O valor do título esta expresso em FAIXA conforme Lei 13.611/02, item I Tab. XV.

izAARON MODEL AGENCY LTDA ME C.N.P.J. 05.335.470/0001-20 RUA PERNAMBUCO,1700 Cascavel PR DP DE FATURA POR INDICACAO-JURIDICA Pagara ate: 11/03/2016 Aportamento: 8186 Data do apontamento: 08/03/2016 Numero: 16877 Vcto: 26/02/2016 Valor faixa: A Favorecido: RADIO E TELEVISAO TAROBA LTDA Portador : BANSICREDI Motivo : POR FALTA DE DEVOLUCAO E PAGAMENTO

AARON MODEL AGENCY LTDA ME C.N.P.J. 05.335.470/0001-20 RUA PERNAMBUCO,1700 Cascavel PR DP DE FATURA POR INDICACAO-JURIDICA Pagara ate: 11/03/2016 Aportamento: 8187 Data do apontamento: 08/03/2016 Numero: 16809 Vcto: 26/02/2016 Valor faixa: B Favorecido: RADIO E TELEVISAO TAROBA LTDA Portador : BANSICREDI Motivo : POR FALTA DE DEVOLUCAO E PAGAMENTO

ANGELA CRISTINA DE SOUZA C.P.F. 057.625.939-08 RUA BOROROS,2400 STA CRUZ Cascavel PR DP DE FATURA P/ INDICACAO - FISICA Pagara ate: 11/03/2016 Aportamento: 8083 Data do apontamento: 08/03/2016 Numero: 23344024 Vcto: 29/02/2016 Valor faixa: A Favorecido: MASCOR IMOVEIS LTDA. Portador : BANCO DO BRASIL S/A Motivo : POR FALTA DE DEVOLUCAO E PAGAMENTO

ANGELA SIMONE CORTEZE DA SILVA C.P.F. 881.427.959-49 R.GLOXINEAS 1261 Cascavel PR DP DE FATURA P/ INDICACAO - FISICA Pagara ate: 11/03/2016 Aportamento: 8229 Data do apontamento: 08/03/2016 Numero: 000339 Vcto: 22/02/2016 Valor faixa: A Favorecido: OLARI JOSE DA ROSA ME Portador : CAIXA ECONOMICA FEDERAL S/A Motivo : POR FALTA DE DEVOLUCAO E PAGAMENTO

APCE ASSOCIACAO P. C. EVENTOS C.N.P.J. 11.960.399/0001-79 RUA CLOVIS BEVILACQUA 369 Cascavel PR DP DE FATURA POR INDICACAO-JURIDICA Pagara ate: 11/03/2016 Aportamento: 8188 Data do apontamento: 08/03/2016 Numero: 16160 Vcto: 26/02/2016 Valor faixa: A Favorecido: RADIO E TELEVISAO TAROBA LTDA Portador : BANSICREDI Motivo : POR FALTA DE DEVOLUCAO E PAGAMENTO

BEBBER E LUNARDELLI CONSTRUTORA LTDA C.N.P.J. 15.211.453/0001-34 R.CARLOS DE CARVALHO 4078 Cascavel PR DP DE FATURA POR INDICACAO-JURIDICA Pagara ate: 11/03/2016 Aportamento: 8145 Data do apontamento: 08/03/2016 Numero: 7778 Vcto: 26/02/2016 Valor faixa: A Favorecido: PLANETA TERRA FM LTDA Portador : BANSICREDI Motivo : POR FALTA DE DEVOLUCAO E PAGAMENTO

BERTUSSO & CIA LTDA ME C.N.P.J. 78.729.910/0001-05 R.PERNAMBUCO 860 Cascavel PR DP DE FATURA POR INDICACAO-JURIDICA Pagara ate: 11/03/2016 Aportamento: 8181 Data do apontamento: 08/03/2016 Numero: 7687 Vcto: 26/02/2016 Valor faixa: A Favorecido: PLANETA TERRA FM LTDA Portador : BANSICREDI Motivo : POR FALTA DE DEVOLUCAO E PAGAMENTO

BON VOYAGE TURISMO LTDA ME C.N.P.J. 22.309.923/0002-43 AV.ASSUNCAO 1392 Cascavel PR DP DE FATURA POR INDICACAO-JURIDICA Pagara ate: 11/03/2016 Aportamento: 8152 Data do apontamento: 08/03/2016 Numero: 8883 Vcto: 26/02/2016 Valor faixa: A Favorecido: PLANETA TERRA FM LTDA Portador : BANSICREDI Motivo : POR FALTA DE DEVOLUCAO E PAGAMENTO

BON VOYAGE TURISMO LTDA ME C.N.P.J. 22.309.923/0002-43 AV.ASSUNCAO 1392 Cascavel PR DP DE FATURA POR INDICACAO-JURIDICA Pagara ate: 11/03/2016 Aportamento: 8153 Data do apontamento: 08/03/2016 Numero: 8748 Vcto: 26/02/2016 Valor faixa: B Favorecido: PLANETA TERRA FM LTDA Portador : BANSICREDI Motivo : POR FALTA DE DEVOLUCAO E PAGAMENTO

CAIO KOUDI YOSHIDA - ME C.N.P.J. 22.924.632/0001-84 RUA SAO MARCOS, 569, CLAUDETE Cascavel PR DP DE FATURA POR INDICACAO-JURIDICA Pagara ate: 11/03/2016 Aportamento: 8111 Data do apontamento: 08/03/2016 Numero: 13679/Du Vcto: 29/02/2016 Valor faixa: A Favorecido: DECORVISION IMPORT AND EXPORT LTDA Portador : BANCO DO BRASIL S/A Motivo : POR FALTA DE DEVOLUCAO E PAGAMENTO

CARLOS ANDRE SILVA GARCIA 02081000911 C.N.P.J. 20.142.542/0001-06 RUA BELLO HORIZONTE, 1555 ANDRE Cambe PR DP DE FATURA POR INDICACAO-JURIDICA Pagara ate: 11/03/2016 Aportamento: 8060 Data do apontamento: 08/03/2016 Numero: 11018/2 Vcto: 29/02/2016 Valor faixa: A Favorecido: LUCARA COMERCIO DE LUBRIFICANTES E PECAS LTDA Portador : BANCO DO BRASIL S/A Motivo : POR FALTA DE DEVOLUCAO E PAGAMENTO

CASA PEQUENO ANJO COMERCIO DE COLCHOES L.C.N.P.J. 04.569.701/0001-05 AVENIDA BRASIL, 5084 Cascavel PR DP DE FATURA POR INDICACAO-JURIDICA Pagara ate: 11/03/2016 Aportamento: 8143 Data do apontamento: 08/03/2016 Numero: 038845-01 Vcto: 26/02/2016 Valor faixa: A Favorecido: ENELE ESTOFADOS E MOVEIS LTDA Portador : HSBC BANK BRASIL S/A - BANCO MULTIPLO Motivo : POR FALTA DE DEVOLUCAO E PAGAMENTO

CFC ALERTA LTDA C.N.P.J. 00.166.681/0001-62 R.ERECIM 1011 SALA 04 Cascavel PR DP DE FATURA POR INDICACAO-JURIDICA Pagara ate: 11/03/2016 Aportamento: 8151 Data do apontamento: 08/03/2016 Numero: 5631 Vcto: 26/02/2016 Valor faixa: A Favorecido: PLANETA TERRA FM LTDA Portador : BANSICREDI Motivo : POR FALTA DE DEVOLUCAO E PAGAMENTO

CLAUDICEIA DA SILVA C.N.P.J. 20.147.549/0001-10 RUA BOROROS,488, Cascavel PR DP DE FATURA POR INDICACAO-JURIDICA Pagara ate: 11/03/2016 Aportamento: 8161 Data do apontamento: 08/03/2016 Numero: 8655 Vcto: 26/02/2016 Valor faixa: A Favorecido: PLANETA TERRA FM LTDA Portador : BANSICREDI Motivo : POR FALTA DE DEVOLUCAO E PAGAMENTO

COMERCIAL K YUKARI SAITO EIRELE C.N.P.J. 06.081.751/0001-66 AVENIDA BRASIL 5607 Cascavel PR DP DE FATURA POR INDICACAO-JURIDICA Pagara ate: 11/03/2016 Aportamento: 8191 Data do apontamento: 08/03/2016 Numero: 12960 Vcto: 26/02/2016 Valor faixa: A Favorecido: RADIO E TELEVISAO TAROBA LTDA Portador : BANSICREDI Motivo : POR FALTA DE DEVOLUCAO E PAGAMENTO

COMERCIAL K YUKARI SAITO EIRELE C.N.P.J. 06.081.751/0001-66 AVENIDA BRASIL 5607 Cascavel PR DP DE FATURA POR INDICACAO-JURIDICA Pagara ate: 11/03/2016 Aportamento: 8190 Data do apontamento: 08/03/2016 Numero: 13559 Vcto: 26/02/2016 Valor faixa: A Favorecido: RADIO E TELEVISAO TAROBA LTDA Portador : BANSICREDI Motivo : POR FALTA DE DEVOLUCAO E PAGAMENTO

COSMETICOS FARIA LTDA C.N.P.J. 22.509.994/0001-09 AV.BRASIL 5909 Cascavel PR DP DE FATURA POR INDICACAO-JURIDICA Pagara ate: 11/03/2016 Aportamento: 8062 Data do apontamento: 08/03/2016 Numero: 01 DE 05 Vcto: 29/02/2016 Valor faixa: A Favorecido: COOPERATIVA CRED LIVRE ADMIS CASCAVEL REGIAO Portador : BANCO DO BRASIL S/A Motivo : POR FALTA DE DEVOLUCAO E PAGAMENTO

D. J. A. SANTOS - COMERCIO DE VEICULO C.N.P.J. 20.373.647/0001-76 RUA RIO GRANDE DO SUL,2280, Cascavel PR DP DE FATURA POR INDICACAO-JURIDICA Pagara ate: 11/03/2016 Aportamento: 8196 Data do apontamento: 08/03/2016 Numero: 12454 Vcto: 26/02/2016 Valor faixa: A Favorecido: RADIO E TELEVISAO TAROBA LTDA Portador : BANSICREDI Motivo : POR FALTA DE DEVOLUCAO E PAGAMENTO

D. J. A. SANTOS - COMERCIO DE VEICULO C.N.P.J. 20.373.647/0001-76 RUA RIO GRANDE DO SUL,2280, Cascavel PR DP DE FATURA POR INDICACAO-JURIDICA Pagara ate: 11/03/2016 Aportamento: 8197 Data do apontamento: 08/03/2016 Numero: 12197 Vcto: 26/02/2016 Valor faixa: A Favorecido: RADIO E TELEVISAO TAROBA LTDA Portador : BANSICREDI Motivo : POR FALTA DE DEVOLUCAO E PAGAMENTO

DARCI CASAGRANDE C.P.F. 257.977.519-68 RUA PARANA,2465,AP061 Cascavel PR DP DE FATURA P/ INDICACAO - FISICA Pagara ate: 11/03/2016 Aportamento: 8078 Data do apontamento: 08/03/2016 Numero: F1 Vcto: 29/02/2016 Valor faixa: A Favorecido: COOPERATIVA CRED LIVRE ADMIS CASCAVEL REGIAO Portador : BANCO DO BRASIL S/A Motivo : POR FALTA DE DEVOLUCAO E PAGAMENTO

DELIO TADEU DE SOUZA C.P.F. 754.338.269-53 RUA LAGEADO, Cascavel PR DP DE FATURA P/ INDICACAO - FISICA Pagara ate: 11/03/2016 Aportamento: 8128 Data do apontamento: 08/03/2016 Numero: 2015.758 Vcto: 29/02/2016 Valor faixa: B Favorecido: COOPERATIVA CRED LIVRE ADMIS CASCAVEL REGIAO Portador : BANCO DO BRASIL S/A Motivo : POR FALTA DE DEVOLUCAO E PAGAMENTO

DEYSEMAR PEREIRA DE MENDONCA C.P.F. 069.902.609-12 AVENIDA COMIL, 244 VENEZA Cascavel PR DP DE FATURA P/ INDICACAO - FISICA Pagara ate: 11/03/2016 Aportamento: 8074 Data do apontamento: 08/03/2016 Numero: 35463003 Vcto: 29/02/2016 Valor faixa: A Favorecido: MASCOR IMOVEIS LTDA. Portador : BANCO DO BRASIL S/A Motivo : POR FALTA DE DEVOLUCAO E PAGAMENTO

DIOGENES TRENTIN BRIZOLA C.N.P.J. 08.361.734/0001-08 OSVALDO CRUZ 2515 Cascavel PR DP DE FATURA POR INDICACAO-JURIDICA Pagara ate: 11/03/2016 Aportamento: 8183 Data do apontamento: 08/03/2016 Numero: 9080 Vcto: 26/02/2016 Valor faixa: A Favorecido: PLANETA TERRA FM LTDA Portador : BANSICREDI Motivo : POR FALTA DE DEVOLUCAO E PAGAMENTO

DIOGENES TRENTIN BRIZOLA C.N.P.J. 08.361.734/0001-08 OSVALDO CRUZ 2515 Cascavel PR DP DE FATURA POR INDICACAO-JURIDICA Pagara ate: 11/03/2016 Aportamento: 8184 Data do apontamento: 08/03/2016 Numero: 8859 Vcto: 26/02/2016 Valor faixa: A Favorecido: PLANETA TERRA FM LTDA Portador : BANSICREDI Motivo : POR FALTA DE DEVOLUCAO E PAGAMENTO

EDSON DE SOUZA SILVA C.P.F. 064.203.829-55 R.ISRAEL DAVIGO SILVEIRA 1383 Cascavel PR DP DE FATURA P/ INDICACAO - FISICA Pagara ate: 11/03/2016 Aportamento: 8222 Data do apontamento: 08/03/2016 Numero: 03743002 Vcto: 10/02/2016 Valor faixa: A Favorecido: JGF EMPREENDIMENTOS IMOBILIARIOS Portador : CAIXA ECONOMICA FEDERAL S/A Motivo : POR FALTA DE DEVOLUCAO E PAGAMENTO

EDSON TEIXEIRA ZIOTTO C.P.F. 026.750.469-14 R.SERRA DOS ANDES 514 Cascavel PR DP DE FATURA P/ INDICACAO - FISICA Pagara ate: 11/03/2016 Aportamento: 8220 Data do apontamento: 08/03/2016 Numero: 03542006 Vcto: 10/02/2016 Valor faixa: A Favorecido: JGF EMPREENDIMENTOS IMOBILIARIOS Portador : CAIXA ECONOMICA FEDERAL S/A Motivo : POR FALTA DE DEVOLUCAO E PAGAMENTO

ELBABA ASSESSORIA E INTERMEDIACAO LTDA C.N.P.J. 14.670.688/0001-21 R.ANTONIO ALVES MASSANEIRO 490 Cascavel PR DP DE FATURA POR INDICACAO-JURIDICA Pagara ate: 11/03/2016 Aportamento: 8147 Data do apontamento: 08/03/2016 Numero: 599-02 Vcto: 26/02/2016 Valor faixa: A Favorecido: DK COMERCIO DE MADEIRAS LTDA Portador : BANSICREDI Motivo : POR FALTA DE DEVOLUCAO E PAGAMENTO

ELIAS MORALE C.P.F. 729.238.499-49 RUA HUMBERTO DE CAMPOS, 245 Cascavel PR DP DE FATURA P/ INDICACAO - FISICA Pagara ate: 11/03/2016 Aportamento: 8113 Data do apontamento: 08/03/2016 Numero: 6031003 Vcto: 29/02/2016 Valor faixa: A Favorecido: MASCOR IMOVEIS LTDA. Portador : BANCO DO BRASIL S/A Motivo : POR FALTA DE DEVOLUCAO E PAGAMENTO

ELISABETE M GIACOMELLI CIA LTDA C.N.P.J. 09.143.870/0001-94 AV BRASIL 7020 Cascavel PR DP DE FATURA POR INDICACAO-JURIDICA Pagara ate: 11/03/2016 Aportamento: 8203 Data do apontamento: 08/03/2016 Numero: 11672 Vcto: 26/02/2016 Valor faixa: B Favorecido: RADIO E TELEVISAO TAROBA LTDA Portador : BANSICREDI Motivo : POR FALTA DE DEVOLUCAO E PAGAMENTO

ELISABETE M GIACOMELLI CIA LTDA C.N.P.J. 09.143.870/0001-94 AV BRASIL 7020 Cascavel PR DP DE FATURA POR INDICACAO-JURIDICA Pagara ate: 11/03/2016 Aportamento: 8204 Data do apontamento: 08/03/2016 Numero: 11673 Vcto: 26/02/2016 Valor faixa: B Favorecido: RADIO E TELEVISAO TAROBA LTDA Portador : BANSICREDI Motivo : POR FALTA DE DEVOLUCAO E PAGAMENTO

ESTEVAO ANTONIO FERREIRA PRIMO C.P.F. 052.026.769-99 RUA PARANAGUA,2737 SAO CRISTOVAO Cascavel PR DP DE FATURA P/ INDICACAO - FISICA Pagara ate: 11/03/2016 Aportamento: 8107 Data do apontamento: 08/03/2016 Numero: 25409006 Vcto: 29/02/2016 Valor faixa: A Favorecido: MASCOR IMOVEIS LTDA. Portador : BANCO DO BRASIL S/A Motivo : POR FALTA DE DEVOLUCAO E PAGAMENTO

FABIANO FERREIRA PEREIRA C.P.F. 088.805.869-12 R.SANTA CRUZ 134 BRASMADEIRA Cascavel PR DP DE FATURA P/ INDICACAO - FISICA Pagara ate: 11/03/2016 Aportamento: 8216 Data do apontamento: 08/03/2016 Numero: 01333011 Vcto: 10/02/2016 Valor faixa: A Favorecido: JGF EMPREENDIMENTOS IMOBILIARIOS Portador : CAIXA ECONOMICA FEDERAL S/A Motivo : POR FALTA DE DEVOLUCAO E PAGAMENTO

FRAGA OTICA E RELOJOARIA LTDA ME C.N.P.J. 14.459.610/0001-62 R. RIO GRANDE DO SUL, 1038, SALA 06 Cascavel PR DP DE FATURA POR INDICACAO-JURIDICA Pagara ate: 11/03/2016 Aportamento: 8195 Data do apontamento: 08/03/2016 Numero: 13146 Vcto: 26/02/2016 Valor faixa: B Favorecido: RADIO E TELEVISAO TAROBA LTDA Portador : BANSICREDI Motivo : POR FALTA DE DEVOLUCAO E PAGAMENTO

FRANCISCA LUCIA ALVES DE OLIVEIRA C.P.F. 023.977.644-58 RUA LEONARDO DAVINCH, 2284 Cascavel PR DP DE FATURA P/ INDICACAO - FISICA Pagara ate: 11/03/2016 Aportamento: 8049 Data do apontamento: 08/03/2016 Numero: 943-3 Vcto: 24/02/2016 Valor faixa: A Favorecido: R. FERREIRA SCHEFFER & DAL MOLIN LTDA-ME Portador : BANCO DO BRASIL S/A Motivo : POR FALTA DE DEVOLUCAO E PAGAMENTO

GILBERTO JOSE GUARESCHI C.P.F. 414.526.829-68 RUA VITORIA REGIA, 736 Cascavel PR DP DE FATURA P/ INDICACAO - FISICA Pagara ate: 11/03/2016 Aportamento: 8123 Data do apontamento: 08/03/2016 Numero: 23239025 Vcto: 29/02/2016 Valor faixa: A Favorecido: MASCOR IMOVEIS LTDA. Portador : BANCO DO BRASIL S/A Motivo : POR FALTA DE DEVOLUCAO E PAGAMENTO

HEITOR GILBERTO APARECIDO CORREA C.P.F. 795.929.539-53 RUA CLEVELANDIA 178, JD ESMERALDA Cascavel PR DP DE FATURA P/ INDICACAO - FISICA Pagara ate: 11/03/2016 Aportamento: 8116 Data do apontamento: 08/03/2016 Numero: 379059008 Vcto: 29/02/2016 Valor faixa: A Favorecido: MASCOR IMOVEIS LTDA. Portador : BANCO DO BRASIL S/A Motivo : POR FALTA DE DEVOLUCAO E PAGAMENTO

JEFERSON SILVEIRA C.P.F. 046.074.199-31 R.MARACANA 288 Cascavel PR DP DE FATURA P/ INDICACAO - FISICA Pagara ate: 11/03/2016 Aportamento: 8170 Data do apontamento: 08/03/2016 Numero: 9188 Vcto: 26/02/2016 Valor faixa: C Favorecido: PLANETA TERRA FM LTDA Portador : BANSICREDI Motivo : POR FALTA DE DEVOLUCAO E PAGAMENTO

JERUSALEM CENTRO DE ESTETICA LTDA C.N.P.J. 18.114.271/0001-33 R.MARANHAO 850 Cascavel PR DP DE FATURA POR INDICACAO-JURIDICA Pagara ate: 11/03/2016 Aportamento: 8193 Data do apontamento: 08/03/2016 Numero: 10196 Vcto: 26/02/2016 Valor faixa: A Favorecido: RADIO E TELEVISAO TAROBA LTDA Portador : BANSICREDI Motivo : POR FALTA DE DEVOLUCAO E PAGAMENTO

JOSE MARTINS MACHADO C.P.F. 589.569.489-68 RUA ARARAJUBA 1065 CLARITO Cascavel PR DP DE FATURA P/ INDICACAO - FISICA Pagara ate: 11/03/2016 Aportamento: 8052 Data do apontamento: 08/03/2016 Numero: 241971006 Vcto: 29/02/2016 Valor faixa: A Favorecido: MASCOR IMOVEIS LTDA. Portador : BANCO DO BRASIL S/A Motivo : POR FALTA DE DEVOLUCAO E PAGAMENTO

JOSELI MEDEIROS C.P.F. 094.783.439-71 RUA ROBERTO EZAN, 804 TARUMA Cascavel PR DP DE FATURA P/ INDICACAO - FISICA Pagara ate: 11/03/2016 Aportamento: 8071 Data do apontamento: 08/03/2016 Numero: 4761001 Vcto: 29/02/2016 Valor faixa: A Favorecido: MASCOR IMOVEIS LTDA. Portador : BANCO DO BRASIL S/A Motivo : POR FALTA DE DEVOLUCAO E PAGAMENTO

KAMILI INCORPORADORA DE IMOVEIS EIRELI C.N.P.J. 21.565.456/0001-79 R.APINAJES 464 Cascavel PR DP DE FATURA POR INDICACAO-JURIDICA Pagara ate: 11/03/2016 Aportamento: 8160 Data do apontamento: 08/03/2016 Numero: 9190 Vcto: 26/02/2016 Valor faixa: A Favorecido: PLANETA TERRA FM LTDA Portador : BANSICREDI Motivo : POR FALTA DE DEVOLUCAO E PAGAMENTO

LUCIANO MORCELE ME C.N.P.J. 18.745.114/0001-26 R.PARANA 2941 Cascavel PR DP DE FATURA POR INDICACAO-JURIDICA Pagara ate: 11/03/2016 Aportamento: 8202 Data do apontamento: 08/03/2016 Numero: 9586 Vcto: 26/02/2016 Valor faixa: A Favorecido: RADIO E TELEVISAO TAROBA LTDA Portador : BANSICREDI Motivo : POR FALTA DE DEVOLUCAO E PAGAMENTO

LUIS DE VARGAS COMERCIO DE VEICULOS L.C.N.P.J. 09.379.823/0001-44 AV. BRASIL,3555, Cascavel PR DP DE FATURA POR INDICACAO-JURIDICA Pagara ate: 11/03/2016 Aportamento: 8210 Data do apontamento: 08/03/2016 Numero: 16031 Vcto: 26/02/2016 Valor faixa: A Favorecido: RADIO E TELEVISAO TAROBA LTDA Portador : BANSICREDI Motivo : POR FALTA DE DEVOLUCAO E PAGAMENTO

LUIS DE VARGAS COMERCIO DE VEICULOS L.C.N.P.J. 09.379.823/0001-44 AV. BRASIL,3555, Cascavel PR DP DE FATURA POR INDICACAO-JURIDICA Pagara ate: 11/03/2016 Aportamento: 8211 Data do apontamento: 08/03/2016 Numero: 17069 Vcto: 26/02/2016 Valor faixa: A Favorecido: RADIO E TELEVISAO TAROBA LTDA Portador : BANSICREDI Motivo : POR FALTA DE DEVOLUCAO E PAGAMENTO

LYDIA MARIA CIRINO DE SOUZA C.N.P.J. 12.041.164/0001-46 R.FLAMBOYANT 3582 Cascavel PR DP DE FATURA POR INDICACAO-JURIDICA Pagara ate: 11/03/2016 Aportamento: 8205 Data do apontamento: 08/03/2016 Numero: 10371 Vcto: 26/02/2016 Valor faixa: A Favorecido: RADIO E TELEVISAO TAROBA LTDA Portador : BANSICREDI Motivo : POR FALTA DE DEVOLUCAO E PAGAMENTO

LYDIA MARIA CIRINO DE SOUZA C.N.P.J. 12.041.164/0001-46 R.FLAMBOYANT 3582 Cascavel PR DP DE FATURA POR INDICACAO-JURIDICA Pagara ate: 11/03/2016 Aportamento: 8206 Data do apontamento: 08/03/2016 Numero: 10366 Vcto: 26/02/2016 Valor faixa: A Favorecido: RADIO E TELEVISAO TAROBA LTDA Portador : BANSICREDI Motivo : POR FALTA DE DEVOLUCAO E PAGAMENTO

MANOEL MESSIAS DA COSTA C.P.F. 284.131.059-00 RUA JANIO QUADROS 255 Cascavel PR DP DE FATURA P/ INDICACAO - FISICA Pagara ate: 11/03/2016 Aportamento: 8085 Data do apontamento: 08/03/2016 Numero: 23830017 Vcto: 29/02/2016 Valor faixa: A Favorecido: MASCOR IMOVEIS LTDA. Portador : BANCO DO BRASIL S/A Motivo : POR FALTA DE DEVOLUCAO E PAGAMENTO

MARCIA KUBOSKI DOS SANTOS C.P.F. 066.050.739-08 RUA NATAL ZANETTI,1390 VENEZA Cascavel PR DP DE FATURA P/ INDICACAO - FISICA Pagara ate: 11/03/2016 Aportamento: 8110 Data do apontamento: 08/03/2016 Numero: 20400036 Vcto: 29/02/2016 Valor faixa: A Favorecido:

MASCOR IMOVEIS LTDA. Portador : BANCO DO BRASIL S/A Motivo : POR FALTA DE DEVOLUCAO E PAGAMENTO

MARCIA PIETROSKI DA CRUZ C.P.F. 055.492.209-62 R.CARLOS GOMES 1792 Cascavel PR DP DE FATURA P/ INDICACAO - FISICA Pagara ate: 11/03/2016 Aportamento: 8221 Data do apontamento: 08/03/2016 Numero: 0516004 Vcto: 10/02/2016 Valor faixa: A Favorecido: JGF EMPREENDIMENTOS IMOBILIARIOS Portador : CAIXA ECONOMICA FEDERAL S/A Motivo : POR FALTA DE DEVOLUCAO E PAGAMENTO

MARLENE DE LURDES FREITAS SPERFELD C.P.F. 905.876.939-91 OSVALDO ARANHA 684 Cascavel PR DP DE FATURA P/ INDICACAO - FISICA Pagara ate: 11/03/2016 Aportamento: 8098 Data do apontamento: 08/03/2016 Numero: 1616 C Vcto: 29/02/2016 Valor faixa: A Favorecido: CASA DO LAVACAR COMERCIO E MANUTENCAO LTDA. Portador : BANCO DO BRASIL S/A Motivo : POR FALTA DE DEVOLUCAO E PAGAMENTO

N P CERIOI & CIA LTDA - EPP C.N.P.J. 13.936.915/0001-55 R PRESIDENTE KENNEDY 838 Cascavel PR DP DE FATURA POR INDICACAO-JURIDICA Pagara ate: 11/03/2016 Aportamento: 8252 Data do apontamento: 08/03/2016 Numero: 0008999501 Vcto: 26/02/2016 Valor faixa: A Favorecido: PARANA EQUIPAMENTOS S/A Portador : BANCO BRADESCO S/A Motivo : POR FALTA DE DEVOLUCAO E PAGAMENTO

N P CERIOI & CIA LTDA - EPP C.N.P.J. 13.936.915/0001-55 R PRESIDENTE KENNEDY 838 Cascavel PR DP DE FATURA POR INDICACAO-JURIDICA Pagara ate: 11/03/2016 Aportamento: 8251 Data do apontamento: 08/03/2016 Numero: 0008997101 Vcto: 26/02/2016 Valor faixa: A Favorecido: PARANA EQUIPAMENTOS S/A Portador : BANCO BRADESCO S/A Motivo : POR FALTA DE DEVOLUCAO E PAGAMENTO

NEUCIR LUIZ MICHELON C.P.F. 587.302.659-91 AV.BRASIL 4830 Cascavel PR DP DE FATURA P/ INDICACAO - FISICA Pagara ate: 11/03/2016 Aportamento: 8144 Data do apontamento: 08/03/2016 Numero: NM2 Vcto: 26/02/2016 Valor faixa: A Favorecido: POGGERE RAST DE VEICULOS LTDA Portador : BANSICREDI Motivo : POR FALTA DE DEVOLUCAO E PAGAMENTO

OLIVEIRA E ALMEIDA HAMBURGUERIA LTDA ME C.N.P.J. 20.256.728/0001-96 R.PIO XII 2600 SALA 03 Cascavel PR DP DE FATURA POR INDICACAO-JURIDICA Pagara ate: 11/03/2016 Aportamento: 8200 Data do apontamento: 08/03/2016 Numero: 12050 Vcto: 26/02/2016 Valor faixa: A Favorecido: RADIO E TELEVISAO TAROBA LTDA Portador : BANSICREDI Motivo : POR FALTA DE DEVOLUCAO E PAGAMENTO

P C W PEREIRA COM DE PRODUTOS OPTICOS ME C.N.P.J. 21.170.423/0001-20 RUA SAO PAULO,849 Cascavel PR DP DE FATURA POR INDICACAO-JURIDICA Pagara ate: 11/03/2016 Aportamento: 8189 Data do apontamento: 08/03/2016 Numero: 14709 Vcto: 26/02/2016 Valor faixa: A Favorecido: RADIO E TELEVISAO TAROBA LTDA Portador : BANSICREDI Motivo : POR FALTA DE DEVOLUCAO E PAGAMENTO

P C W PEREIRA COM DE PRODUTOS OPTICOS ME C.N.P.J. 21.170.423/0001-20 RUA SAO PAULO,849 Cascavel PR DP DE FATURA POR INDICACAO-JURIDICA Pagara ate: 11/03/2016 Aportamento: 8154 Data do apontamento: 08/03/2016 Numero: 7831 Vcto: 26/02/2016 Valor faixa: A Favorecido: PLANETA TERRA FM LTDA Portador : BANSICREDI Motivo : POR FALTA DE DEVOLUCAO E PAGAMENTO

PATRICIA MICHELLE STEFFENS C.P.F. 075.706.149-41 R.VIDEIRA 253 Cascavel PR DP DE FATURA P/ INDICACAO - FISICA Pagara ate: 11/03/2016 Aportamento: 8192 Data do apontamento: 08/03/2016 Numero: 11631 Vcto: 26/02/2016 Valor faixa: A Favorecido: RADIO E TELEVISAO TAROBA LTDA Portador : BANSICREDI Motivo : POR FALTA DE DEVOLUCAO E PAGAMENTO

PRISCILA KOVALESKI HERMAN C.P.F. 090.985.159-08 RUA MOBILAR,341 AP11 Cascavel PR DP DE FATURA P/ INDICACAO - FISICA Pagara ate: 11/03/2016 Aportamento: 8097 Data do apontamento: 08/03/2016 Numero: 51777008 Vcto: 29/02/2016 Valor faixa: A Favorecido: MASCOR IMOVEIS LTDA. Portador : BANCO DO BRASIL S/A Motivo : POR FALTA DE DEVOLUCAO E PAGAMENTO

RESTAURANTE FARIAS LTDA C.N.P.J. 08.957.506/0001-03 RUA VISCONDE DE GUARAPUAVA 2045 Cascavel PR DP DE FATURA POR INDICACAO-JURIDICA Pagara ate: 11/03/2016 Aportamento: 8174 Data do apontamento: 08/03/2016 Numero: 5985 Vcto: 26/02/2016 Valor faixa: A Favorecido: PLANETA TERRA FM LTDA Portador : BANSICREDI Motivo : POR FALTA DE DEVOLUCAO E PAGAMENTO

ROTA TURISMO LTDA - ME C.N.P.J. 21.708.073/0001-02 RUA CUIABA, 5071, SALA 01 Cascavel PR DP DE FATURA POR INDICACAO-JURIDICA Pagara ate: 11/03/2016 Aportamento: 8176 Data do apontamento: 08/03/2016 Numero: 7369 Vcto: 26/02/2016 Valor faixa: A Favorecido: PLANETA TERRA FM LTDA Portador : BANSICREDI Motivo : POR FALTA DE DEVOLUCAO E PAGAMENTO

SELHORST E SELHOEST LTDA C.N.P.J. 04.071.903/0001-14 RUA VICENTE MACHADO,2221 Cascavel PR DP DE FATURA POR INDICACAO-JURIDICA Pagara ate: 11/03/2016 Aportamento: 8136 Data do apontamento: 08/03/2016 Numero: FAT. 4818 Vcto: 29/02/2016 Valor faixa: J Favorecido: CIGARRA COMERCIO DE COMBUSTIVEIS LTDA Portador : BANCO



2º Tabelionato de Protesto de Títulos COMARCA DE CASCAVEL - PARANÁ

Ivan Possamai
OFICIAL TITULAR

45

Ivan Possamai Junior
OFICIAL SUBSTITUTO

Geneci Dallagnol Possamai - Marisa Weis Rocha
ESCREVENTES

EDITAL DE INTIMAÇÃO

Encontram-se neste Ofício para protesto os títulos abaixo discriminados de responsabilidade dos devedores a seguir relacionados: O valor do título está expresso em FAIXA conforme Lei 13.611/02, item I Tab. XV.

Rua Souza Naves, 3600 - Sala 04 - Fone/Fax: (45) 3225-2144 - Comarca de Cascavel/PR

AARON MODELS AGENET LTDA C.N.P.J. 05.335.470/0001-20 RUA PERNAMBUCO, 1700 Cascavel PR DP DE FATURA P/ INDICACAO Pagar ate: 11/03/2016 Apontamento: 8186 Data do apontamento: 08/03/2016 Numero: 16808 Vcto: 26/02/2016 Valor faixa: B Favorecido: RADIO E TELEVISAO TAROBA LTDA Portador : BANCO COOPERATIVO SICREDI SA Motivo : POR FALTA DE PAGAMENTO

AARON MODELS AGENET LTDA C.N.P.J. 05.335.470/0001-20 RUA PERNAMBUCO, 1700 Cascavel PR DP DE FATURA P/ INDICACAO Pagar ate: 11/03/2016 Apontamento: 8187 Data do apontamento: 08/03/2016 Numero: 16878 Vcto: 26/02/2016 Valor faixa: A Favorecido: RADIO E TELEVISAO TAROBA LTDA Portador : BANCO COOPERATIVO SICREDI SA Motivo : POR FALTA DE PAGAMENTO

ADILSON KOLHS C.P.F. 048.874.279-05 RUA PADRE ROQUE GONZALES Cascavel PR DP DE FATURA P/ INDICACAO Pagar ate: 11/03/2016 Apontamento: 8223 Data do apontamento: 08/03/2016 Numero: 4861002 Vcto: 10/02/2016 Valor faixa: A Favorecido: JGF EMPREENDIMENTOS IMOBILIARIOS Portador : CAIXA ECONOMICA FEDERAL Motivo : POR FALTA DE PAGAMENTO

ALMIR FERNANDES C.P.F. 013.044.249-60 RUA CURITIBA 1758 AP43 CIRO NARDI Cascavel PR DP DE FATURA P/ INDICACAO Pagar ate: 11/03/2016 Apontamento: 8084 Data do apontamento: 08/03/2016 Numero: 24071018 Vcto: 29/02/2016 Valor faixa: A Favorecido: MASCOR IMOVEIS LTDA. Portador : BANCO DO BRASIL SA Motivo : POR FALTA DE PAGAMENTO

ANA CARLA MATOSO MEDEIROS C.P.F. 058.923.989-94 R SILVESTONE 1481 Cascavel PR DP DE FATURA P/ INDICACAO Pagar ate: 11/03/2016 Apontamento: 8216 Data do apontamento: 08/03/2016 Numero: 4411008 Vcto: 10/02/2016 Valor faixa: A Favorecido: JGF EMPREENDIMENTOS IMOBILIARIOS Portador : CAIXA ECONOMICA FEDERAL Motivo : POR FALTA DE PAGAMENTO

ANDERSON FERNANDO GASPARETTO C.P.F. 054.209.699-47 RUA XAVANTES, Cascavel PR DP DE FATURA P/ INDICACAO Pagar ate: 11/03/2016 Apontamento: 8154 Data do apontamento: 08/03/2016 Numero: 8142 Vcto: 26/02/2016 Valor faixa: A Favorecido: PLANETA TERRA FM LTDA ME Portador : BANCO COOPERATIVO SICREDI SA Motivo : POR FALTA DE PAGAMENTO

ANGELA CRISTINA DE SOUZA C.P.F. 057.625.939-08 RUA BOROROS,2400 STA CRUZ Cascavel PR DP DE FATURA P/ INDICACAO Pagar ate: 11/03/2016 Apontamento: 8067 Data do apontamento: 08/03/2016 Numero: 54233008 Vcto: 29/02/2016 Valor faixa: A Favorecido: MASCOR IMOVEIS LTDA. Portador : BANCO DO BRASIL SA Motivo : POR FALTA DE PAGAMENTO

ANTONIO CARLOS RIBEIRO C.P.F. 027.094.129-00 RUA JOSEPHINA G. VENTURINI 1086 VENEZA Cascavel PR DP DE FATURA P/ INDICACAO Pagar ate: 11/03/2016 Apontamento: 8052 Data do apontamento: 08/03/2016 Numero: 21326052 Vcto: 29/02/2016 Valor faixa: A Favorecido: MASCOR IMOVEIS LTDA. Portador : BANCO DO BRASIL SA Motivo : POR FALTA DE PAGAMENTO

ARI DE MOTTA OLIVEIRA C.P.F. 827.058.879-20 R SAO CRISTOVAO 32 Santa Tereza do Oeste PR DP DE FATURA P/ INDICACAO Pagar ate: 11/03/2016 Apontamento: 8019 Data do apontamento: 07/03/2016 Numero: CASA15T002 Vcto: 22/02/2016 Valor faixa: A Favorecido: CLAITON NEI SCHNEIKER Portador : CAIXA ECONOMICA FEDERAL Motivo : POR FALTA DE PAGAMENTO

BEBBER LUNARDELLI CONSTRUTORA LTDA ME C.N.P.J. 15.211.453/0001-34 RUA CARLOS DE CARVALHO, Cascavel PR DP DE FATURA P/ INDICACAO Pagar ate: 11/03/2016 Apontamento: 8155 Data do apontamento: 08/03/2016 Numero: 7911 Vcto: 26/02/2016 Valor faixa: A Favorecido: PLANETA TERRA FM LTDA ME Portador : BANCO COOPERATIVO SICREDI SA Motivo : POR FALTA DE PAGAMENTO

BERTUSSO E CIA LTDA ME C.N.P.J. 78.729.910/0001-05 AV BRASIL, Cascavel PR DP DE FATURA P/ INDICACAO Pagar ate: 11/03/2016 Apontamento: 8182 Data do apontamento: 08/03/2016 Numero: 7703 Vcto: 26/02/2016 Valor faixa: A Favorecido: PLANETA TERRA FM LTDA ME Portador : BANCO COOPERATIVO SICREDI SA Motivo : POR FALTA DE PAGAMENTO

CASA DE CARNES SEDE ALVORADA LTDA EPP C.N.P.J. 14.100.501/0001-54 RUA PARANA Cascavel PR DP DE FATURA P/ INDICACAO Pagar ate: 11/03/2016 Apontamento: 8064 Data do apontamento: 08/03/2016 Numero: 29894-2 Vcto: 24/02/2016 Valor faixa: A Favorecido: TRIPOESTE COMERCIO DE TRIPAS LTDA ME Portador : BANCO DO BRASIL SA Motivo : POR FALTA DE PAGAMENTO

CFC ALERTA LTDA ME C.N.P.J. 00.166.681/0001-62 RUA ERECHIN, 1011 Cascavel PR DP DE FATURA P/ INDICACAO Pagar ate: 11/03/2016 Apontamento: 8151 Data do apontamento: 08/03/2016 Numero: 5816 Vcto: 26/02/2016 Valor faixa: A Favorecido: PLANETA TERRA FM LTDA ME Portador : BANCO COOPERATIVO SICREDI SA Motivo : POR FALTA DE PAGAMENTO

CLAUDICEIA DA SILVEIRA C.N.P.J. 20.147.549/0001-10 RUA BOROROS, Cascavel PR DP DE FATURA P/ INDICACAO Pagar ate: 11/03/2016 Apontamento: 8161 Data do apontamento: 08/03/2016 Numero: 8847 Vcto: 26/02/2016 Valor faixa: A Favorecido: PLANETA TERRA FM LTDA ME Portador : BANCO COOPERATIVO SICREDI SA Motivo : POR FALTA DE PAGAMENTO

COMERCIAL K YUKARI SAITO EIRELI ME C.N.P.J. 06.081.751/0001-66 AV BRASIL, 5507 Cascavel PR DP DE FATURA P/ INDICACAO Pagar ate: 11/03/2016 Apontamento: 8192 Data do apontamento: 08/03/2016 Numero: 13268 Vcto: 26/02/2016 Valor faixa: A Favorecido: RADIO E TELEVISAO TAROBA LTDA Portador : BANCO COOPERATIVO SICREDI SA Motivo : POR FALTA DE PAGAMENTO

COMERCIAL K YUKARI SAITO EIRELI ME C.N.P.J. 06.081.751/0001-66 AV BRASIL, 5507 Cascavel PR DP DE FATURA P/ INDICACAO Pagar ate: 11/03/2016 Apontamento: 8190 Data do apontamento: 08/03/2016 Numero: 13269 Vcto: 26/02/2016 Valor faixa: A Favorecido: RADIO E TELEVISAO TAROBA LTDA Portador : BANCO COOPERATIVO SICREDI SA Motivo : POR FALTA DE PAGAMENTO

COMERCIAL K YUKARI SAITO EIRELI ME C.N.P.J. 06.081.751/0001-66 AV BRASIL, 5507 Cascavel PR DP DE FATURA P/ INDICACAO Pagar ate: 11/03/2016 Apontamento: 8191 Data do apontamento: 08/03/2016 Numero: 13558 Vcto: 26/02/2016 Valor faixa: A Favorecido: RADIO E TELEVISAO TAROBA LTDA Portador : BANCO COOPERATIVO SICREDI SA Motivo : POR FALTA DE PAGAMENTO

COMERCIAL K YUKARI SAITO EIRELI ME C.N.P.J. 06.081.751/0001-66 AV BRASIL, 5507 Cascavel PR DP DE FATURA P/ INDICACAO Pagar ate: 11/03/2016 Apontamento: 8193 Data do apontamento: 08/03/2016 Numero: 12959 Vcto: 26/02/2016 Valor faixa: A Favorecido: RADIO E TELEVISAO TAROBA LTDA Portador : BANCO COOPERATIVO SICREDI SA Motivo : POR FALTA DE PAGAMENTO

CYNTHIA CABRAL BEZERA DE CARVALHO C.P.F. 019.466.529-11 R LONDRINA 1053 Cascavel PR DP DE FATURA P/ INDICACAO Pagar ate: 11/03/2016 Apontamento: 8141 Data do apontamento: 08/03/2016 Numero: 13507A Vcto: 28/02/2016 Valor faixa: A Favorecido: HSBK BANK BRASIL S/A BANCO MULTIPLO Portador : HSBK BANK BRASIL SA BANCO MULTIPLO Motivo : POR FALTA DE PAGAMENTO

D. J. A. SANTOS - COMERCIO DE VEICULO C.N.P.J. 20.373.647/0001-76 RUA RIO GRANDE DO SUL,2280, Cascavel PR DP DE FATURA P/ INDICACAO Pagar ate: 11/03/2016 Apontamento: 8198 Data do apontamento: 08/03/2016 Numero: 11932 Vcto: 26/02/2016 Valor faixa: A Favorecido: RADIO E TELEVISAO TAROBA LTDA Portador : BANCO COOPERATIVO SICREDI SA Motivo : POR FALTA DE PAGAMENTO

DEVANYR BRAZ DE CARVALHO C.P.F. 104.605.199-72 FAZENDA OURO BRANCO Cascavel PR DP DE FATURA P/ INDICACAO Pagar ate: 11/03/2016 Apontamento: 7951 Data do apontamento: 07/03/2016 Numero: 1858/2096 Vcto: 28/02/2016 Valor faixa: A Favorecido: COOPERATIVA CRED LIVRE ADMIS CASCAVEL REGIAO Portador : BANCO DO BRASIL SA Motivo : POR FALTA DE PAGAMENTO

DIOGENES TRENTIN BRIZOLA ME C.N.P.J. 08.361.734/0001-08 RUA OSVALDO CRUZ,2515 Cascavel PR DP DE FATURA P/ INDICACAO Pagar ate: 11/03/2016 Apontamento: 8184 Data do apontamento: 08/03/2016 Numero: 8676 Vcto: 26/02/2016 Valor faixa: A Favorecido: PLANETA TERRA FM LTDA ME Portador : BANCO COOPERATIVO SICREDI SA Motivo : POR FALTA DE PAGAMENTO

DIOGO DO NASCIMENTO PAZA C.P.F. 042.225.059-78 RUA CLAUDIA GALANTE PADOVANI, 1479 Cascavel PR DP DE FATURA P/ INDICACAO Pagar ate: 11/03/2016 Apontamento: 8123 Data do apontamento: 08/03/2016 Numero: 5232001 Vcto: 29/02/2016 Valor faixa: A Favorecido: MASCOR IMOVEIS LTDA. Portador : BANCO DO BRASIL SA Motivo : POR FALTA DE PAGAMENTO

ELISABETE MARIA GIACOMELLI E CIA L C.N.P.J. 09.143.870/0001-94 AV BRASIL 7020 Cascavel PR DP DE FATURA P/ INDICACAO Pagar ate: 11/03/2016 Apontamento: 8203 Data do

apontamento: 08/03/2016 Numero: 11200 Vcto: 26/02/2016 Valor faixa: B Favorecido: RADIO E TELEVISAO TAROBA LTDA Portador : BANCO COOPERATIVO SICREDI SA Motivo : POR FALTA DE PAGAMENTO

ELISABETE MARIA GIACOMELLI E CIA L C.N.P.J. 09.143.870/0001-94 AV BRASIL 7020 Cascavel PR DP DE FATURA P/ INDICACAO Pagar ate: 11/03/2016 Apontamento: 8205 Data do apontamento: 08/03/2016 Numero: 11674 Vcto: 26/02/2016 Valor faixa: B Favorecido: RADIO E TELEVISAO TAROBA LTDA Portador : BANCO COOPERATIVO SICREDI SA Motivo : POR FALTA DE PAGAMENTO

ELISABETE MARIA GIACOMELLI E CIA L C.N.P.J. 09.143.870/0001-94 AV BRASIL 7020 Cascavel PR DP DE FATURA P/ INDICACAO Pagar ate: 11/03/2016 Apontamento: 8204 Data do apontamento: 08/03/2016 Numero: 11671 Vcto: 26/02/2016 Valor faixa: B Favorecido: RADIO E TELEVISAO TAROBA LTDA Portador : BANCO COOPERATIVO SICREDI SA Motivo : POR FALTA DE PAGAMENTO

ELIZETE DE OLIVEIRA BATISTA C.P.F. 525.488.489-49 RUA HERCILIO LUZ, 531 Cascavel PR DP DE FATURA P/ INDICACAO Pagar ate: 11/03/2016 Apontamento: 8116 Data do apontamento: 08/03/2016 Numero: 23564010 Vcto: 29/02/2016 Valor faixa: A Favorecido: MASCOR IMOVEIS LTDA. Portador : BANCO DO BRASIL SA Motivo : POR FALTA DE PAGAMENTO

FELIZ GURGACZ JUNIOR C.P.F. 030.129.249-30 R VISCONDE DO RI BRANCO 1980 - 202 Cascavel PR DP DE FATURA P/ INDICACAO Pagar ate: 11/03/2016 Apontamento: 8202 Data do apontamento: 08/03/2016 Numero: 1380/19 Vcto: 28/02/2015 Valor faixa: A Favorecido: EMPREENDIMENTOS AGROPECUARIOS RIO BONITO LTDA Portador : HSBK BANK BRASIL SA BANCO MULTIPLO Motivo : POR FALTA DE PAGAMENTO

FRAGA OTICA E RELOJOARIA LTDA ME C.N.P.J. 14.459.610/0001-62 RUA RIO GRANDE DO SUL, 1038 SL 06 Cascavel PR DP DE FATURA P/ INDICACAO Pagar ate: 11/03/2016 Apontamento: 8197 Data do apontamento: 08/03/2016 Numero: 13648 Vcto: 26/02/2016 Valor faixa: B Favorecido: RADIO E TELEVISAO TAROBA LTDA Portador : BANCO COOPERATIVO SICREDI SA Motivo : POR FALTA DE PAGAMENTO

FRAGA OTICA E RELOJOARIA LTDA ME C.N.P.J. 14.459.610/0001-62 RUA RIO GRANDE DO SUL, 1038 SL 06 Cascavel PR DP DE FATURA P/ INDICACAO Pagar ate: 11/03/2016 Apontamento: 8196 Data do apontamento: 08/03/2016 Numero: 13383 Vcto: 26/02/2016 Valor faixa: B Favorecido: RADIO E TELEVISAO TAROBA LTDA Portador : BANCO COOPERATIVO SICREDI SA Motivo : POR FALTA DE PAGAMENTO

FRANCISCA LUCIA ALVES DE OLIVEIRA C.P.F. 023.977.644-58 RUA LEONARDO DAVINCH, 2284 Cascavel PR DP DE FATURA P/ INDICACAO Pagar ate: 11/03/2016 Apontamento: 8052 Data do apontamento: 08/03/2016 Numero: 943-3 Vcto: 24/02/2016 Valor faixa: A Favorecido: R. FERREIRA SCHEFFER & DAL MOLIN LTDA-ME Portador : BANCO DO BRASIL SA Motivo : POR FALTA DE PAGAMENTO

ICELOG TRANSPORTE E LOGISTICA C.N.P.J. 04.868.780/0001-47 RUA GENERAL OZORIO N.2462 Cascavel PR DP DE FATURA P/ INDICACAO Pagar ate: 11/03/2016 Apontamento: 8258 Data do apontamento: 08/03/2016 Numero: 018304 Vcto: 28/02/2016 Valor faixa: A Favorecido: EUCILDES PEGORARO E CIA LTDA Portador : BANCO ITAU UNIBANCO SA Motivo : POR FALTA DE PAGAMENTO

J C VESTUARIO INFANTIL C.N.P.J. 22.982.039/0001-94 RUA SOUZA NAVES, 3558 Cascavel PR DP DE FATURA P/ INDICACAO Pagar ate: 11/03/2016 Apontamento: 8152 Data do apontamento: 08/03/2016 Numero: 8903 Vcto: 26/02/2016 Valor faixa: A Favorecido: PLANETA TERRA FM LTDA ME Portador : BANCO COOPERATIVO SICREDI SA Motivo : POR FALTA DE PAGAMENTO

JERUSAREM CENTRO DE ESTETICA LTDA C.N.P.J. 18.114.271/0001-33 R PRESIDENTE KENNEDY 349 Cascavel PR DP DE FATURA P/ INDICACAO Pagar ate: 11/03/2016 Apontamento: 8194 Data do apontamento: 08/03/2016 Numero: 9834 Vcto: 26/02/2016 Valor faixa: A Favorecido: RADIO E TELEVISAO TAROBA LTDA Portador : BANCO COOPERATIVO SICREDI SA Motivo : POR FALTA DE PAGAMENTO

JOHN LENNON GELAIN C.P.F. 072.525.049-64 RUA JURANDIR ANTONIO ZANLUCKI, 401 Cascavel PR DP DE FATURA P/ INDICACAO Pagar ate: 11/03/2016 Apontamento: 8094 Data do apontamento: 08/03/2016 Numero: 24145016 Vcto: 29/02/2016 Valor faixa: A Favorecido: MASCOR IMOVEIS LTDA. Portador : BANCO DO BRASIL SA Motivo : POR FALTA DE PAGAMENTO

JOSIVAL ANDRADE FERREIRA C.P.F. 031.350.539-03 RUA NATAL,2860 PROPICAL Cascavel PR DP DE FATURA P/ INDICACAO Pagar ate: 11/03/2016 Apontamento: 8081 Data do apontamento: 08/03/2016 Numero: 58055004 Vcto: 29/02/2016 Valor faixa: A Favorecido: MASCOR IMOVEIS LTDA. Portador : BANCO DO BRASIL SA Motivo : POR FALTA DE PAGAMENTO

KAMILI INCORPORADORA DE IMOVEIS EIRELI C.N.P.J. 21.565.456/0001-79 RUA APINAJES, 64 Cascavel PR DP DE FATURA P/ INDICACAO Pagar ate: 11/03/2016 Apontamento: 8160 Data do apontamento: 08/03/2016 Numero: 9342 Vcto: 26/02/2016 Valor faixa: A Favorecido: PLANETA TERRA FM LTDA ME Portador : BANCO COOPERATIVO SICREDI SA Motivo : POR FALTA DE PAGAMENTO

KAPIACO COMERCIO DE MATERIAL ELETRO C.N.P.J. 09.035.986/0001-00 AV BRASIL, L 02, AP 810 Cascavel PR DP DE FATURA P/ INDICACAO Pagar ate: 11/03/2016 Apontamento: 8226 Data do apontamento: 08/03/2016 Numero: 902 Vcto: 23/02/2016 Valor faixa: B Favorecido: UNIFORTE INDUSTRIA DE PLASTICOS LT Portador : CAIXA ECONOMICA FEDERAL Motivo : POR FALTA DE PAGAMENTO

LAURI GIROTTO C.P.F. 346.917.749-04 RUA CASTRO ALVES, 2413 CENTRO Cascavel PR DP DE FATURA P/ INDICACAO Pagar ate: 11/03/2016 Apontamento: 8082 Data do apontamento: 08/03/2016 Numero: 22147061 Vcto: 29/02/2016 Valor faixa: A Favorecido: MASCOR IMOVEIS LTDA. Portador : BANCO DO BRASIL SA Motivo : POR FALTA DE PAGAMENTO

LUCIANO MORCELI ME C.N.P.J. 18.745.114/0001-26 R PARANA, 2941, Cascavel PR DP DE FATURA P/ INDICACAO Pagar ate: 11/03/2016 Apontamento: 8202 Data do apontamento: 08/03/2016 Numero: 9587 Vcto: 26/02/2016 Valor faixa: A Favorecido: RADIO E TELEVISAO TAROBA LTDA Portador : BANCO COOPERATIVO SICREDI SA Motivo : POR FALTA DE PAGAMENTO

LUCINEIA ALVES DE MATOS C.P.F. 078.682.139-65 RUA PROF.CARLOS D. GONCALVES 395 Cascavel PR DP DE FATURA P/ INDICACAO Pagar ate: 11/03/2016 Apontamento: 8125 Data do apontamento: 08/03/2016 Numero: 551315 Vcto: 29/02/2016 Valor faixa: B Favorecido: MASCOR IMOVEIS LTDA. Portador : BANCO DO BRASIL SA Motivo : POR FALTA DE PAGAMENTO

LUIS DE VARGAS COMERCIO DE VEICULOS LTDA C.N.P.J. 09.379.823/0001-44 AV BRASIL 3555 Cascavel PR DP DE FATURA P/ INDICACAO Pagar ate: 11/03/2016 Apontamento: 8210 Data do apontamento: 08/03/2016 Numero: 16642 Vcto: 26/02/2016 Valor faixa: A Favorecido: RADIO E TELEVISAO TAROBA LTDA Portador : BANCO COOPERATIVO SICREDI SA Motivo : POR FALTA DE PAGAMENTO

LUIS DE VARGAS COMERCIO DE VEICULOS LTDA C.N.P.J. 09.379.823/0001-44 AV BRASIL 3555 Cascavel PR DP DE FATURA P/ INDICACAO Pagar ate: 11/03/2016 Apontamento: 8212 Data do apontamento: 08/03/2016 Numero: 16960 Vcto: 26/02/2016 Valor faixa: A Favorecido: RADIO E TELEVISAO TAROBA LTDA Portador : BANCO COOPERATIVO SICREDI SA Motivo : POR FALTA DE PAGAMENTO

LUIS DE VARGAS COMERCIO DE VEICULOS LTDA C.N.P.J. 09.379.823/0001-44 AV BRASIL 3555 Cascavel PR DP DE FATURA P/ INDICACAO Pagar ate: 11/03/2016 Apontamento: 8211 Data do apontamento: 08/03/2016 Numero: 17068 Vcto: 26/02/2016 Valor faixa: A Favorecido: RADIO E TELEVISAO TAROBA LTDA Portador : BANCO COOPERATIVO SICREDI SA Motivo : POR FALTA DE PAGAMENTO

MAGNUN CLUBE LTDA - ME C.N.P.J. 10.950.653/0001-95 AV PIQUIRI, 922 Cascavel PR DP DE FATURA P/ INDICACAO Pagar ate: 11/03/2016 Apontamento: 8165 Data do apontamento: 08/03/2016 Numero: 9432 Vcto: 26/02/2016 Valor faixa: A Favorecido: PLANETA TERRA FM LTDA ME Portador : BANCO COOPERATIVO SICREDI SA Motivo : POR FALTA DE PAGAMENTO

MARIA PIZZATO BIANCHINI C.P.F. 024.724.859-21 REASSENTAMENTO SAO FRANCISCO Cascavel PR DP DE FATURA P/ INDICACAO Pagar ate: 11/03/2016 Apontamento: 8057 Data do apontamento: 08/03/2016 Numero: 01/2 Vcto: 29/02/2016 Valor faixa: A Favorecido: COOPERATIVA CRED LIVRE ADMIS CASCAVEL REGIAO Portador : BANCO DO BRASIL SA Motivo : POR FALTA DE PAGAMENTO

MATILDE IVETE SUBRINHO C.P.F. 071.471.969-29 RUA CEU AZUL,1083 Cascavel PR DP DE FATURA P/ INDICACAO Pagar ate: 11/03/2016 Apontamento: 8097 Data do apontamento: 08/03/2016 Numero: 23630009 Vcto: 29/02/2016 Valor faixa: A Favorecido: MASCOR IMOVEIS LTDA. Portador : BANCO DO BRASIL SA Motivo : POR FALTA DE PAGAMENTO

MOISES CASSIANO DIONISIO C.P.F. 643.967.039-53 RUA PARANA ED. BUGAVILIA 731 AP1101A Cascavel PR DP DE FATURA P/ INDICACAO Pagar ate: 11/03/2016 Apontamento: 8115 Data do apontamento: 08/03/2016 Numero: 20274023 Vcto: 29/02/2016 Valor faixa: A Favorecido: MASCOR IMOVEIS LTDA. Portador : BANCO DO BRASIL SA Motivo : POR FALTA DE PAGAMENTO

NEREU FELIPUS C.P.F. 037.356.389-29 FAZENDA FLAMAPECC SN Cascavel PR DP DE FATURA P/ INDICACAO Pagar ate: 11/03/2016 Apontamento: 8113 Data do apontamento: 08/03/2016 Numero: 21441 Vcto: 20/02/2016 Valor faixa: A Favorecido: PRIMATO COOPERATIVA AGROINDUSTRIAL Portador : BANCO DO BRASIL SA Motivo : POR FALTA DE PAGAMENTO

OLIVEIRA E ALMEIDA HAMBURGUERIA LTDA - M.C.N.P.J. 20.256.728/0001-96 R PIO XII 2600 CENTRO CASCAVEL PR Cascavel PR DP DE FATURA P/ INDICACAO Pagar ate: 11/03/2016 Apontamento: 8201 Data do apontamento: 08/03/2016 Numero: 12050 Vcto: 26/02/2016 Valor faixa: A Favorecido: RADIO E TELEVISAO TAROBA LTDA Portador : BANCO COOPERATIVO SICREDI SA Motivo : POR FALTA DE PAGAMENTO

OSVALDO DE CAMPOS ROCHA C.P.F. 725.358.308-68 FRANCISCO BARTINIK 1068 Cascavel PR DP DE FATURA P/ INDICACAO Pagar ate: 11/03/2016 Apontamento: 8257 Data do apontamento: 08/03/2016 Numero: 01350/15B Vcto: 28/02/2016 Valor faixa: A Favorecido: PROGRESSO FOMENTO MERCANTIL LT Portador : BANCO ITAU UNIBANCO SA Motivo : POR FALTA DE PAGAMENTO

P C W PEREIRA COM DE PROD OPTICOS - ME C.N.P.J. 21.170.423/0001-20 R. SAO PAULO, 849 Cascavel PR DP DE FATURA P/ INDICACAO Pagar ate: 11/03/2016 Apontamento: 8188 Data do apontamento: 08/03/2016 Numero: 14708 Vcto: 26/02/2016 Valor faixa: A Favorecido: RADIO E TELEVISAO TAROBA LTDA Portador : BANCO COOPERATIVO SICREDI SA Motivo : POR FALTA DE PAGAMENTO

P C W PEREIRA COM DE PROD OPTICOS - ME C.N.P.J. 21.170.423/0001-20 R. SAO PAULO, 849 Cascavel PR DP DE FATURA P/ INDICACAO Pagar ate: 11/03/2016 Apontamento: 8189 Data do apontamento: 08/03/2016 Numero: 15292 Vcto: 26/02/2016 Valor faixa: A Favorecido: RADIO E TELEVISAO TAROBA LTDA Portador : BANCO COOPERATIVO SICREDI SA Motivo : POR FALTA DE PAGAMENTO

P C W PEREIRA COM DE PRODUTOS OPTICOS ME C.N.P.J. 21.170.423/0001-20 RUA SAO PAULO,849 Cascavel PR DP DE FATURA P/ INDICACAO Pagar ate: 11/03/2016 Apontamento: 8153 Data do apontamento: 08/03/2016 Numero: 7626 Vcto: 26/02/2016 Valor faixa: A Favorecido: PLANETA TERRA FM LTDA ME Portador : BANCO COOPERATIVO SICREDI SA Motivo : POR FALTA DE PAGAMENTO

PATRICK EMANUEL PINHEIRO C.P.F. 079.851.579-13 RUA SANTA HELENA,30 Cascavel PR DP DE FATURA P/ INDICACAO Pagar ate: 11/03/2016 Apontamento: 8089 Data do apontamento: 08/03/2016 Numero: 2015.812 Vcto: 29/02/2016 Valor faixa: A Favorecido: COOPERATIVA CRED LIVRE ADMIS CASCAVEL REGIAO Portador : BANCO DO BRASIL SA Motivo : POR FALTA DE PAGAMENTO

REFORMADORA DE ONIBUS NOVO HORIZONTE LTDA C.N.P.J. 10.867.694/0001-12 RUA DA AMIZADE Cascavel PR DP DE FATURA P/ INDICACAO Pagar ate: 11/03/2016 Apontamento: 8214 Data do apontamento: 08/03/2016 Numero: 5 Vcto: 26/02/2016 Valor faixa: A Favorecido: VANESSA DA SILVA FRIZON ME Portador : BANCO COOPERATIVO SICREDI SA Motivo : POR FALTA DE PAGAMENTO

RESTAURANTE FARIAS LTDA ME C.N.P.J. 08.957.506/0001-03 RUA VISCONDE DE GUARAPUAVA, 2045 Cascavel PR DP DE FATURA P/ INDICACAO Pagar ate: 11/03/2016 Apontamento: 8173 Data do apontamento: 08/03/2016 Numero: 5661 Vcto: 26/02/2016 Valor faixa: A Favorecido: PLANETA TERRA FM LTDA ME Portador : BANCO COOPERATIVO SICREDI SA Motivo : POR FALTA DE PAGAMENTO

RESTAURANTE FARIAS LTDA ME C.N.P.J. 08.957.506/0001-03 RUA VISCONDE DE GUARAPUAVA, 2045 Cascavel PR DP DE FATURA P/ INDICACAO Pagar ate: 11/03/2016 Apontamento: 8174 Data do apontamento: 08/03/2016 Numero: 5834 Vcto: 26/02/2016 Valor faixa: A Favorecido: PLANETA TERRA FM LTDA ME Portador : BANCO COOPERATIVO SICREDI SA Motivo : POR FALTA DE PAGAMENTO

ROSEMERE DE NOVAIS C.P.F. 546.633.859-15 RUA DAS PALMEIRAS, 3438 AP 101,3438, Cascavel PR DP DE FATURA P/ INDICACAO Pagar ate: 11/03/2016 Apontamento: 8065 Data do apontamento: 08/03/2016 Numero: C. Capital/ Vcto: 05/02/2016 Valor faixa: A Favorecido: COOPERATIVA CRED LIVRE ADMIS CASCAVEL REGIAO Portador : BANCO DO BRASIL SA Motivo : POR FALTA DE PAGAMENTO

ROTA TURISMO LTDA-ME C.N.P.J. 21.708.073/0001-02 RUA CIUIABA,5071,SALA 01 Cascavel PR DP DE FATURA P/ INDICACAO Pagar ate: 11/03/2016 Apontamento: 8177 Data do apontamento: 08/03/2016 Numero: 7489 Vcto: 26/02/2016 Valor faixa: A Favorecido: PLANETA TERRA FM LTDA ME Portador : BANCO COOPERATIVO SICREDI SA Motivo : POR FALTA DE PAGAMENTO

SELSO ANTONIO BUDTINGER C.P.F. 745.963.069-15 VISCONDE DO RIO BRANCO, 2832 OAPTO Cascavel PR DP DE FATURA P/ INDICACAO Pagar ate: 11/03/2016 Apontamento: 8111 Data do apontamento: 08/03/2016 Numero: 000251-16 Vcto: 26/02/2016 Valor faixa: A Favorecido: COOPERATIVA CRED LIVRE ADMIS CASCAVEL REGIAO Portador : BANCO DO BRASIL SA Motivo : POR FALTA DE PAGAMENTO

SILVANA HENNING C.P.F. 087.546.929-97 RUA JABORA, 127 Cascavel PR DP DE FATURA P/ INDICACAO Pagar ate: 11/03/2016 Apontamento: 8218 Data do apontamento: 08/03/2016 Numero: 04491007 Vcto: 10/02/2019 Valor faixa: A Favorecido: JGF EMPREENDIMENTOS IMOBILIARIOS Portador : CAIXA ECONOMICA FEDERAL Motivo : POR FALTA DE PAGAMENTO



Prefeitura Municipal de Tupãssi

ESTADO DO PARANÁ
Praça Santos Dumont, s/nº - Fone (044) 3544 8000 - Fax: 3544 8014 CEP 85945-000

DECRETO Nº 014/2016

Abre Crédito Adicional Suplementar, dando outras providências.

O PREFEITO DO MUNICÍPIO DE TUPÃSSI, Estado do Paraná no uso de suas atribuições legais, com base na Lei Municipal nº 1.776/2016.

DECRETA:

Art. 1º Abre no orçamento-programa do Município de Tupãssi para o exercício 2016, crédito adicional suplementar no valor de R\$ 318.994,63 (trezentos e dezoito mil, novecentos e noventa e quatro reais e sessenta e três centavos), para reforço das seguintes naturezas de despesas/Fontes de recurso:

| | | |
|---|--|-----------------------|
| 07 - SECRETARIA DA EDUCAÇÃO E CULTURA | | |
| 03 - TRANSPORTE ESCOLAR | | |
| 123610017.2.032000 Custeio do Transporte Escolar | | |
| 3.3.90.39.00.0000 | Outros Serviços de Terceiros P. Jurídica | R\$ 208.124,65 |
| 01013103 01 01 00 00 | 5% Sobre Transferências Constitucionais FUNDEB | |
| 3.3.90.39.00.0000 | Outros Serviços de Terceiros P. Jurídica | R\$ 30.000,00 |
| 00117 101109 01 06 18 | PNATE FEDERAL | |
| 3.3.90.39.00.0000 | Outros Serviços de Terceiros P. Jurídica | R\$ 20.869,98 |
| 10131013 09 01 05 18 | Programa Estadual de Transporte Escolar - PETE | |
| 3.3.90.39.00.0000 | Outros Serviços de Terceiros P. Jurídica | R\$ 60.000,00 |
| 10131013 09 01 05 18 | Programa Estadual de Transporte Escolar - PETE | |
| Total das Inclusões: | | R\$ 318.994,63 |

Art. 2º Para cobertura do crédito autorizado no artigo anterior, na forma do disposto no artigo 43 da Lei 4320/64, são indicados os seguintes recursos:

I - A anulação parcial das seguintes dotações orçamentárias:

| | | |
|---|--|----------------------|
| 07 - SECRETARIA DA EDUCAÇÃO E CULTURA | | |
| 03 - TRANSPORTE ESCOLAR | | |
| 123610017.2.032000 Custeio do Transporte Escolar | | |
| 3.3.90.39.00.0000 | MATERIAL DE CONSUMO | R\$ 30.000,00 |
| 00117 101109 01 06 18 | PNATE FEDERAL | |
| 3.3.90.39.00.0000 | MATERIAL DE CONSUMO | R\$ 60.000,00 |
| 10131013 09 01 05 18 | Programa Estadual de Transporte Escolar - PETE | |
| Total das Anulações: | | R\$ 90.000,00 |

II - o superávit financeiro apurado no Balanço Patrimonial do Exercício de 2015, relativo aos recursos:

- a) 5% Sobre Transferências Constitucionais FUNDEB, fonte 103, no valor de R\$ 208.124,65 (duzentos e oito mil, cento e vinte e quatro reais e sessenta e cinco centavos);
- b) Programa Estadual de Transporte Escolar - PETE, fonte 1013, no valor de R\$ 20.869,98 (vinte mil, oitocentos e sessenta e nove reais e noventa e oito centavos).

Total do Superávit: R\$ 228.994,63
Total Geral dos Recursos: R\$ 318.994,63

Art. 3º Este Decreto entrará em vigor na data de sua publicação, revogadas as disposições em contrário.

MUNICÍPIO DE TUPÃSSI, Estado do Paraná, aos 08 dias do mês de março de 2016.

Jose Carlos Marquis
Prefeito Municipal

CI-1162007-E16



CÂMARA MUNICIPAL DE MARIAPÁ

ESTADO DO PARANÁ
Av. General Canabarro, 679 - Fone: (44) 3687-1416 - 85 855-000 - MARIAPÁ - PR
CNPJ 73.309.491/0001-61

PORTARIA Nº 015/2016

O PRESIDENTE DA CÂMARA MUNICIPAL DE MARIAPÁ, Estado do Paraná, no uso de suas atribuições legais e regimentais, que lhe confere o Art. 24, da Resolução nº 01/94 e:

Considerando o pedido de exoneração apresentado pelo Servidor Normêlio Schneider em 08 de março de 2016;

Considerando que pende recurso do mesmo Servidor junto ao INSS acerca do seu pedido de afastamento e consequente pedido de auxílio doença, o qual foi inicialmente denegado pela referida Autarquia Federal;

RESOLVE:

Artigo 1º - Determinar a suspensão acerca do acatamento ou indeferimento do pedido de exoneração do Servidor Normêlio Schneider até a decisão final do seu pedido de afastamento, bem como da consequente concessão do auxílio doença por este requerido junto ao INSS;

Sala da Presidência da Câmara Municipal de Maripá,

Valdemar Rockenbach
Presidente

Registre-se e Publique-se.

Maripá, 09 de março de 2016.

CI1161995-E16



Av. Arthur Pereira, 860 - Centro - Braganey/Pr - CEP 85.430-000 - Fone/Fax: (45) 3245-1235
E-mail: adm@braganey.pr.gov.br - CNPJ 78.121.902/0001-73

DECRETO Nº 13/2016

EMENTA: Abre Crédito Adicional Suplementar e das outras providências.

Decreta:

Artigo 1º - Fica aberto no corrente Exercício o Crédito Adicional Suplementar, no Orçamento Geral do Município, no valor de R\$ 225.719,86 (duzentos e vinte e cinco mil, setecentos e dezoito reais e oitenta e seis centavos), destinado ao reforço das seguintes Dotações Orçamentárias:

| | | |
|-----------------------------|---|-------------------|
| Suplementação | | |
| 12.000.00.000.0000.0.000. | SECRETARIA DE SAÚDE | |
| 12.007.00.000.0000.0.000. | FUNDO MUNICIPAL DE SAÚDE | |
| 12.007.10.301.0032.2.070. | IMPLEMENTAÇÃO DOS SERV. BÁSICOS DE SAÚDE NAS UNID. DE SAÚDE | |
| 598 - 3.3.90.30.00.00 | 03511 MATERIAL DE CONSUMO | 25.897,20 |
| 607 - 3.3.90.30.00.00 | 33339 MATERIAL DE CONSUMO | 8.656,93 |
| 600 - 3.3.90.30.00.00 | 03510 MATERIAL DE CONSUMO | 3.192,40 |
| 12.007.10.304.0034.2.074. | MANUT. AÇÕES VIGIL. ANÇA SANITÁRIA | |
| 592 - 3.3.90.30.00.00 | 33342 MATERIAL DE CONSUMO | 62.713,25 |
| 593 - 3.3.90.30.00.00 | 33347 MATERIAL DE CONSUMO | 10.165,88 |
| 593 - 3.3.90.30.00.00 | 33342 OUTROS SERVIÇOS DE TERCEIROS - PESSOA JURÍDICA | 11.006,00 |
| 12.007.10.305.0034.2.075. | MANUT. AÇÕES VIGIL. ANÇA EPIDEMIOLÓGICA | |
| 606 - 4.4.90.52.00.00 | 33342 EQUIPAMENTOS E MATERIAL PERMANENTE | 60.150,38 |
| 13.000.00.000.0000.0.000. | SECRETARIA DE AÇÃO SOCIAL | |
| 13.006.00.000.0000.0.000. | FUNDO MUNICIPAL DE ASSISTÊNCIA SOCIAL | |
| 13.006.08.244.0037.2.080. | SERVIÇOS DE CONVIVÊNCIA E FORTALECIMENTO DE VÍNCULOS | |
| 605 - 3.3.90.30.00.00 | 33934 MATERIAL DE CONSUMO | 12.549,46 |
| 603 - 3.3.90.30.00.00 | 33935 MATERIAL DE CONSUMO | 7.884,73 |
| 604 - 4.4.90.52.00.00 | 33935 EQUIPAMENTOS E MATERIAL PERMANENTE | 2.304,33 |
| 13.006.08.244.0038.2.099. | SERVIÇO DE PROTEÇÃO ESPECIAL PARA PESSOAS COM DEFICIÊNCIA, IDOSAS E SUAS FAMÍLIAS | |
| 602 - 3.3.90.30.00.00 | 33935 MATERIAL DE CONSUMO | 1.199,30 |
| Total Suplementação: | | 225.719,86 |

Artigo 2º - Como Recurso para atendimento do crédito aberto pelo artigo anterior, na forma do disposto pelo artigo 43 da lei 4320 de 1964, o Superávit Financeiro;

Artigo 3º - Fica o Poder Executivo Municipal autorizado a atualizar os valores constantes de anexos previstos na LDO - Lei de Diretrizes Orçamentárias e FPA - Plano Plurianual de Investimentos considerando o cumprimento das normas estabelecidas no SIM-AM 2010 (Sistema de Informações Municipais - Acompanhamento Mensal) do Tribunal de Contas do Estado, especificamente com referência ao Módulo Planejamento.

Artigo 4º - Este Decreto entrará em vigor na data de sua publicação, revogadas as disposições em contrário.

Edifício da Prefeitura Municipal de BRAGANEY, Estado do Paraná, em 02 de março de 2016.

JOSÉ BALDISSERA
Prefeito Municipal

CI1161996-E16



Prefeitura Municipal de Boa Vista da Aparecida

ESTADO DO PARANÁ
Av. Cicero Barbosa Sobrinho, 1190 - Centro - Fone: Fax: (45) 3287-1331 - 82740-000 - Boa Vista da Aparecida - Paraná

EXTRATO DO CONTRATO Nº 036/2016

CONTRATANTE: Prefeitura Municipal de Boa Vista da Aparecida.
CONTRATADA: C. S. Tesseira - ME.
OBJETO: Aquisição de mobiliários e utensílios para a Escola Municipal Pe. Janir Zanchettin.
VALOR DO CONTRATO: R\$ 5.374,00 (cinco mil trezentos e setenta e quatro reais).
PRAZO DE VIGÊNCIA: 01 (um) ano, contado a partir da sua assinatura, podendo ser prorrogado por iguais e sucessivos períodos.
Cabeleto do Prefeito Municipal de Boa Vista da Aparecida, Estado do Paraná, em 09 de março de 2016.
Wolnei Antonio Savaris
Prefeito Municipal

EXTRATO DO CONTRATO Nº 034/2016

CONTRATANTE: Prefeitura Municipal de Boa Vista da Aparecida.
CONTRATADA: Centro Oeste - Comércio de Móveis e Equipamentos Ltda - ME.
OBJETO: Aquisição de mobiliários e utensílios para a Escola Municipal Pe. Janir Zanchettin.
VALOR DO CONTRATO: R\$ 3.334,00 (três mil trezentos e trinta e quatro reais).
PRAZO DE VIGÊNCIA: 01 (um) ano, contado a partir da sua assinatura, podendo ser prorrogado por iguais e sucessivos períodos.
Cabeleto do Prefeito Municipal de Boa Vista da Aparecida, Estado do Paraná, em 09 de março de 2016.
Wolnei Antonio Savaris
Prefeito Municipal

EXTRATO DO CONTRATO Nº 036/2016

CONTRATANTE: Prefeitura Municipal de Boa Vista da Aparecida.
CONTRATADA: Eletrologia Atac - ME.
OBJETO: Aquisição de mobiliários e utensílios para a Escola Municipal Pe. Janir Zanchettin.
VALOR DO CONTRATO: R\$ 3.840,00 (três mil oitocentos e quarenta reais).
PRAZO DE VIGÊNCIA: 01 (um) ano, contado a partir da sua assinatura, podendo ser prorrogado por iguais e sucessivos períodos.
Cabeleto do Prefeito Municipal de Boa Vista da Aparecida, Estado do Paraná, em 09 de março de 2016.
Wolnei Antonio Savaris
Prefeito Municipal

EXTRATO DO CONTRATO Nº 030/2016

CONTRATANTE: Prefeitura Municipal de Boa Vista da Aparecida.
CONTRATADA: Gilson Gilberto Lise - ME.
OBJETO: Aquisição de mobiliários e utensílios para a Escola Municipal Pe. Janir Zanchettin.
VALOR DO CONTRATO: R\$ 1.840,00 (um mil oitocentos e quarenta reais).
PRAZO DE VIGÊNCIA: 01 (um) ano, contado a partir da sua assinatura, podendo ser prorrogado por iguais e sucessivos períodos.
Cabeleto do Prefeito Municipal de Boa Vista da Aparecida, Estado do Paraná, em 09 de março de 2016.
Wolnei Antonio Savaris
Prefeito Municipal

EXTRATO DO CONTRATO Nº 037/2016

CONTRATANTE: Prefeitura Municipal de Boa Vista da Aparecida.
CONTRATADA: M.J. Gamboa - Soluções Industriais - ME.
OBJETO: Aquisição de mobiliários e utensílios para a Escola Municipal Pe. Janir Zanchettin.
VALOR DO CONTRATO: R\$ 3.460,00 (três mil e quatrocentos reais).
PRAZO DE VIGÊNCIA: 01 (um) ano, contado a partir da sua assinatura, podendo ser prorrogado por iguais e sucessivos períodos.
Cabeleto do Prefeito Municipal de Boa Vista da Aparecida, Estado do Paraná, em 09 de março de 2016.
Wolnei Antonio Savaris
Prefeito Municipal

EXTRATO DO CONTRATO Nº 039/2016

CONTRATANTE: Prefeitura Municipal de Boa Vista da Aparecida.
CONTRATADA: Paulinea Lottmann Reis - ME.
OBJETO: Aquisição de mobiliários e utensílios para a Escola Municipal Pe. Janir Zanchettin.
VALOR DO CONTRATO: R\$ 15.390,00 (quinze mil trezentos e noventa reais).
PRAZO DE VIGÊNCIA: 01 (um) ano, contado a partir da sua assinatura, podendo ser prorrogado por iguais e sucessivos períodos.
Cabeleto do Prefeito Municipal de Boa Vista da Aparecida, Estado do Paraná, em 09 de março de 2016.
Wolnei Antonio Savaris
Prefeito Municipal

EXTRATO DO CONTRATO Nº 040/2016

CONTRATANTE: Prefeitura Municipal de Boa Vista da Aparecida.
CONTRATADA: Preview Computer Ltda - ME.
OBJETO: Aquisição de mobiliários e utensílios para a Escola Municipal Pe. Janir Zanchettin.
VALOR DO CONTRATO: R\$ 7.995,00 (sete mil novecentos e noventa e cinco reais).
PRAZO DE VIGÊNCIA: 01 (um) ano, contado a partir da sua assinatura, podendo ser prorrogado por iguais e sucessivos períodos.
Cabeleto do Prefeito Municipal de Boa Vista da Aparecida, Estado do Paraná, em 09 de março de 2016.
Wolnei Antonio Savaris
Prefeito Municipal

CI-1161999-E16



Prefeitura Municipal de Tupãssi

ESTADO DO PARANÁ
Praça Santos Dumont, s/nº - Fone (044) 3544 8000 - Fax: 3544 8014 CEP 85945-000

LEI Nº 1.776/2016

Dispõe sobre abertura de Crédito Adicional Suplementar, dando outras providências.

O Povo do Município de Tupãssi, através de seus representantes na Câmara Municipal, aprovou, e o Prefeito Municipal sanciona a seguinte Lei;

Art. 1º Fica o Executivo Municipal autorizado a abrir no orçamento programa do Município de Tupãssi, para o exercício 2016, crédito adicional suplementar no valor de R\$ 318.994,63 (trezentos e dezoito mil, novecentos e noventa e quatro reais e sessenta e três centavos), para reforço das seguintes naturezas de despesas/Fontes de recurso:

| | | |
|---|--|-----------------------|
| 07 - SECRETARIA DA EDUCAÇÃO E CULTURA | | |
| 03 - TRANSPORTE ESCOLAR | | |
| 123610017.2.032000 Custeio do Transporte Escolar | | |
| 3.3.90.39.00.0000 | Outros Serviços de Terceiros P. Jurídica | R\$ 208.124,65 |
| 01013103 01 01 00 00 | 5% Sobre Transferências Constitucionais FUNDEB | |
| 3.3.90.39.00.0000 | Outros Serviços de Terceiros P. Jurídica | R\$ 30.000,00 |
| 00117 101109 01 06 18 | PNATE FEDERAL | |
| 3.3.90.39.00.0000 | Outros Serviços de Terceiros P. Jurídica | R\$ 20.869,98 |
| 10131013 09 01 05 18 | Programa Estadual de Transporte Escolar - PETE | |
| 3.3.90.39.00.0000 | Outros Serviços de Terceiros P. Jurídica | R\$ 60.000,00 |
| 10131013 09 01 05 18 | Programa Estadual de Transporte Escolar - PETE | |
| Total das Inclusões: | | R\$ 318.994,63 |

Art. 2º Para cobertura do crédito autorizado no artigo anterior, na forma do disposto no artigo 43 da Lei 4320/64, são indicados os seguintes recursos:

I - A anulação parcial das seguintes dotações orçamentárias:

| | | |
|---|--|----------------------|
| 07 - SECRETARIA DA EDUCAÇÃO E CULTURA | | |
| 03 - TRANSPORTE ESCOLAR | | |
| 123610017.2.032000 Custeio do Transporte Escolar | | |
| 3.3.90.30.00.0000 | MATERIAL DE CONSUMO | R\$ 30.000,00 |
| 00117 101109 01 06 18 | PNATE FEDERAL | |
| 3.3.90.30.00.0000 | MATERIAL DE CONSUMO | R\$ 60.000,00 |
| 10131013 09 01 05 18 | Programa Estadual de Transporte Escolar - PETE | |
| Total das Anulações: | | R\$ 90.000,00 |

II - o superávit financeiro apurado no Balanço Patrimonial do Exercício de 2015, relativo aos recursos:

- a) 5% Sobre Transferências Constitucionais FUNDEB, fonte 103, no valor de R\$ 208.124,65 (duzentos e oito mil, cento e vinte e quatro reais e sessenta e cinco centavos);
- b) Programa Estadual de Transporte Escolar - PETE, fonte 1013, no valor de R\$ 20.869,98 (vinte mil, oitocentos e sessenta e nove reais e noventa e oito centavos).

Total do Superávit: R\$ 228.994,63
Total Geral dos Recursos: R\$ 318.994,63

Art. 3º Esta Lei entrará em vigor na data de sua publicação, revogadas as disposições em contrário.

MUNICÍPIO DE TUPÃSSI, Estado do Paraná, aos 08 dias do mês de março de 2016.

Jose Carlos Marquis
Prefeito Municipal

CI-1162010-E16



Capitão Leônidas Marques

Governo Municipal

PORTARIA Nº 55/2016

DATA: 08 de março de 2016.

O Prefeito Municipal de Capitão Leônidas Marques, Estado do Paraná, no uso de suas atribuições legais,

Art. 1º - Nomear o Conselho Municipal dos Direitos da Mulher (CMDM), gestão 2016 a 2018, composto pelos seguintes membros titulares e suplentes:

| GOVERNAMENTAIS | TITULAR | SUPLENTE |
|--------------------------------------|------------------------------|---------------------------|
| 1 - Secretaria de Saúde | Ivete Noeli Sheer Jurkiewicz | Adriane Perin Ribeiro |
| 2 - Secretaria de Educação | Patricia Andrea Boni Gehrke | Lurdes Alberti do Rosario |
| 3 - Secretaria de Administração | Marlon Felipe Presotto | Eduarda Santos Barea |
| 4 - Secretaria de Planejamento | Elaene Madalosso | Cleuber Eduardo Heidemann |
| 5 - Secretaria de Assistência Social | Adriely Portes | Roberta Carina Teixeira |
| 6 - Departamento Jurídico | Nakiely Cristina Lopes | Vagner Marcel Boer |
| 7 - Polícia Civil | Fernanda Lima Moretzsohn | Elina Maria Magnabosco |

| NÃO-GOVERNAMENTAIS | TITULAR | SUPLENTE |
|--|-----------------------------------|----------------------------|
| 1 - Instituição Religiosa | Kharin Silvana Kopper de Almeida | Marinez Menezes da Silva |
| 2 - Rotary Club | Paulo Cesar Neves | Marcio Roberto Gasparelo |
| 3 - Associação dos Artesãos e Economia Solidária | Itaci Haroldo dos Santos | Ednaiva Ruth Schmidt |
| 4 - Associação de Bairros | Roseli Aparecida Hagemann Martins | Olivia Ressel |
| 5 - Associação de Clubes de Mães | Idonez Maria Gugel | Itaci Konrad Lucetti |
| 6 - Sindicato dos Trabalhadores Rurais | Miltra R. Capelati | Terezinha Mello Magnabosco |
| 7 - Sindicato dos Servidores Públicos Municipais | Andriá Strapasson Szekut | Sonia Maria Marchi |

Art. 2º - Esta Portaria entra em vigor na data da sua publicação.

Capitão Leônidas Marques, 08 de março de 2016

Ivar Barea
Prefeito Municipal

CI1161970-E16

REGISTRO DE IMÓVEIS COMARCA DE MARECHAL CÂNDIDO RONDON - PARANÁ EDITAL

BEATRIZ TALINI KINAS, Escrevente Juramentada do Registro de Imóveis da Comarca de Marechal Cândido Rondon, Paraná, inscrita no CNPJ sob nº 14.515.562/0001-82, com sede e foro na Avenida Irló Jacob Welp nº 600, sala 04, centro, nesta Cidade, na qualidade de seus representantes; REQUEREU o Registro do Loteamento denominado de: **LOTEAMENTO IPÊ**, localizado no Perímetro Urbano desta Cidade e Comarca de Marechal Cândido Rondon, Estado do Paraná, conforme Mapa e Memorial Descritivo aprovado pela Prefeitura Municipal, conforme Decreto nº 08/2016 de 19 de Janeiro de 2016. O projeto compreende uma área de 78.479,00 m², oriundo da Matrícula nº 43.717 de Registro Geral, deste Ofício Imobiliário, conforme mapa apresentado:

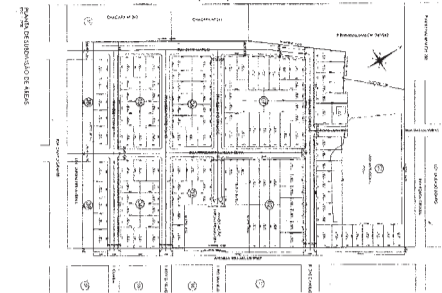

E, para que ninguém alegue ignorância, expediu-se o presente edital que será publicado por 03 (três) dias consecutivos no Jornal "O PARANÁ", com circulação nesta Cidade. Decorrido o prazo de 15 (quinze) dias contados da data da última publicação e não havendo impugnações por parte de terceiros, SERÁ EFETUADO O REGISTRO. Marechal Cândido Rondon, 07 de março de 2016.

Beatriz Talini Kinas
Escrevente Juramentada

CI1161992-E16

PREFEITURA MUNICIPAL DE ASSIS CHATEAUBRIAND AVISO DE LICITAÇÃO

PREGÃO PRESENCIAL Nº. 32/2016

A Prefeitura Municipal de Assis Chateaubriand, Estado do Paraná, comunica que fará realizar no dia 11 de Abril de 2016 às 09:00 (nove) horas na Sala de Reuniões do Paço Municipal, no endereço abaixo, licitação na modalidade PREGÃO, tipo: menor preço, a preços fixos, NO SISTEMA DE REGISTRO DE PREÇOS, visando o registro de preços para futura e eventual aquisição de fardamentos para uso da Defesa Civil, do Município de Assis Chateaubriand-Pr. A cópia do edital poderá ser lida e obtida através do site www.assischateaubriand.pr.gov.br da Prefeitura Municipal, sito à Avenida Cívica, 99, nesta cidade, a partir do dia 03 de Março de 2016. Informações poderão ser obtidas através do e-mail: comprasassis@hotmail.com ou pelo Fone: 44 3528 8420.

Assis Chateaubriand, 09 de Março de 2016.

Adeide Baliero de Paula Souza
Coordenadora do Departamento de Compras

CI-1161974-E16



MUNICÍPIO DE PORTO BARREIRO ESTADO DO PARANÁ

Rua das Camélias, 900 - Centro, CEP 85.345-000
CNPJ 01.591.618/0001-38 - Fone/Fax: (042) 3681-1010
www.portobarreiro.pr.gov.br

AVISO DE LICITAÇÃO

PREGÃO PRESENCIAL (SRP) Nº 11/2016-PMPB

O Município de Porto Barreiro, Estado do Paraná, através de seu Pregoeiro, tendo em vista o disposto na Lei Federal nº 10.520/2002, Lei Complementar nº 123/2006, subsidiária e Lei Federal 8666/93 e alterações, torna público que fará realizar-se às 09h00min, do dia 29 de março de 2016, na sede da Prefeitura Municipal, conforme endereço abaixo, a licitação modalidade Pregão Presencial (SRP) nº 11/2016-PMPB, cujo objeto é a CONTRATAÇÃO DE PROFISSIONAIS PARA MINISTRAR CURSOS DE BORDADO E CROCHÊ, FIGURAS NATALINAS, CULINÁRIA, MANICURI E PEDICURI, AULAS DE DANÇA, VIOLÃO E ACORDEÃO, BANDA, LUTAS MARCIAIS, FUTSAL E INSTRUÇÃO NA ACADEMIA AO AR LIVRE DE ACORDO COM AS OFICINAS DESENVOLVIDAS PELO CRAS, PARA CRIANÇAS, ADOLESCENTES, MULHERES E IDOSOS, ATRAVÉS DOS PROGRAMAS DE REORDENAMENTO DOS SERVIÇOS DE FORTALECIMENTO DE VÍNCULO, PISO PARANAENSE

PREFEITURA MUNICIPAL DE ASSIS CHATEAUBRIAND
AVISO DE LICITAÇÃO

PREGÃO PRESENCIAL Nº. 036/2016

A Prefeitura Municipal de Assis Chateaubriand, Estado do Paraná, comunica que fará realizar no dia **25 de abril de 2016 às 09:00 (nove) horas** na Sala de Reuniões do Paço Municipal, no endereço abaixo, licitação na modalidade PREGÃO, tipo: menor preço, cujo objeto é **aquisição de um veículo automotor de espécie de carga, tipo triciclo, equipado de forma especificada com equipamentos para execução de obras e demarcação viária com tinta a frio a base de resina acrílica retrorefletorizadora, com aplicação simultânea de tinta e microesferas de vidro, de forma mecanizada e por aspersão e carreta roboque.** A cópia do edital poderá ser lida e obtida através do site www.assischateaubriand.pr.gov.br da Prefeitura Municipal, sito à Avenida Cívica, 99, nesta cidade, a partir do dia **10 de março, de 2016**. Informações poderão ser obtidas através do e-mail: comprasassis@hotmail.com ou pelo Fone: 44 3528 8420.

Assis Chateaubriand, 09 de março de 2016.

Adeide Baliero de Paula Souza
Coordenadora do Departamento de Compras

CI1162003-E16

Prefeitura Municipal de Tupãssi
ESTADO DO PARANÁ
Praça Santos Dumont, s/nº - Fone (044) 3544 8000 - Fax: 3544 8014 CEP 85945-000

EXTRATO DE PORTARIAS

PORTARIA Nº 235/2016
Concede Adicional de Insalubridade de 20% ao Servidor Edinaldo Batalini, lotado na Divisão de Pavimentação, ocupante do cargo efetivo de Pedreiro III, previsto no LTCAT páginas 148 e 149 e PPRa páginas 152 e 153, retroativo a partir de 01 de março de 2016.

PORTARIA Nº 236/2016
Concede Adicional de Insalubridade de 20% ao Servidor José Roberto da Silva, lotado na Divisão de Pavimentação, ocupante do cargo efetivo de Pedreiro II, previsto no LTCAT páginas 148 e 149 e PPRa páginas 152 e 153, retroativo a partir de 01 de março de 2016.

PORTARIA N 237/2016
Concede Licença Maternidade a servidora **Marcia Ledur Casacchi**, portadora da Cédula de Identidade RG n. 6.817.976-9, ocupante do cargo efetivo de Professora Nível C, por 120 (cento e vinte) dias consecutivos no período de 11/03/2016 a 08/07/2016.

CI-1162008-E16

Prefeitura Municipal de Tupãssi
ESTADO DO PARANÁ
Praça Santos Dumont, s/nº - Fone (044) 3544 8000 - Fax: 3544 8014 CEP 85945-000

Homologação

Eu, Jose Carlos Mariussi, Prefeito Municipal de Tupãssi, Estado do Paraná, no uso de suas atribuições legais, homologo o exarado pela Comissão Permanente de Licitação, na modalidade: **Tomada de Preços nº 1/2016, Processo Licitatório nº 7/2016**, declarando o mesmo **DESERTO**.

Município de Tupãssi/PR, 08 de março de 2016.

Jose Carlos Mariussi
Prefeito Municipal

CI-1162009-E16

PREFEITURA MUNICIPAL DE ASSIS CHATEAUBRIAND
AVISO DE LICITAÇÃO

PREGÃO PRESENCIAL Nº. 33/2016

A Prefeitura Municipal de Assis Chateaubriand, Estado do Paraná, comunica que fará realizar no dia **15 de Abril de 2016 às 09:00 (nove) horas** na Sala de Reuniões do Paço Municipal, no endereço abaixo, licitação na modalidade PREGÃO, tipo: menor preço, a preços fixos, **NO SISTEMA DE REGISTRO DE PREÇOS**, visando o registro de preços para futura e eventual aquisição de materiais e equipamentos para uso da Defesa Civil, do Município de Assis Chateaubriand - Pr. A cópia do edital poderá ser lida e obtida através do site www.assischateaubriand.pr.gov.br da Prefeitura Municipal, sito à Avenida Cívica, 99, nesta cidade, a partir do dia **10 de Março de 2016**. Informações poderão ser obtidas através do e-mail: comprasassis@hotmail.com ou pelo Fone: 44 3528 8420.

Assis Chateaubriand, 09 de Março de 2016.

Adeide Baliero de Paula Souza
Coordenadora do Departamento de Compras

CI1161977-E16

DECRETO Nº 043/2016
DATA: 09.03.2016
SÚMULA: Abre Crédito Suplementar no Orçamento de 2016, e dá outras providências.

O Prefeito Municipal de Capitão Leônidas Marques, Estado do Paraná, no uso de suas atribuições legais e de acordo com a Lei Municipal nº 2.144/2015.

DECRETA

Art. 1º - Fica aberto Crédito Suplementar no Orçamento do Exercício de 2016 no valor de R\$ 42.435,03 (quarenta e dois mil quatrocentos e trinta e cinco reais e três centavos). Com a seguinte especificação:

12 – Fundo da Criança e Adolescente
12.001 – Fundo da Criança e Adolescente.
Fonte: 879
08.243.0034 6.153 – Gestão e Manutenção da Casa Abrigo Acolhendo Vidas.
3.3.90.30.00.00 – Material de Consumo.....R\$ 36.276,67
3.3.90.36.00.00 – Outros Serviços de Terceiros Pessoa Física.....R\$ 3.000,00
4.4.90.52.00.00 – Equipamentos e Material Permanente.....R\$ 3.158,36

Art. 2º - Para cobertura do que trata o Artigo anterior, fica indicado como Recurso o Superávit Financeiro apurado no Exercício de 2015 da Fonte 879, no valor de R\$ 42.435,03 (quarenta e dois mil quatrocentos e trinta e cinco reais e três centavos). De conformidade com a Lei Federal 4.320/64 e Alterações.

Art. 3º - Este Decreto entrará em vigor na data de sua publicação.

Capitão Leônidas Marques, Estado do Paraná, 09 de março de 2016.

Ivar Barea
Prefeito Municipal

CI1161978-E16

DECRETO Nº 042/2016
DATA: 09.03.2016
SÚMULA: Abre Crédito Suplementar no Orçamento de 2016, e dá outras providências.

O Prefeito Municipal de Capitão Leônidas Marques, Estado do Paraná, no uso de suas atribuições legais e de acordo com a Lei Municipal nº 2.144/2015.

DECRETA

Art. 1º - Fica aberto Crédito Suplementar no Orçamento do Exercício de 2016 no valor de R\$ 2.462,04 (dois mil quatrocentos e sessenta e dois reais e quatro centavos). Com a seguinte especificação:

13 – Secretaria Municipal de Saúde
13.004 – Fundo Municipal de Saúde/Msaúde/SUS
Fonte: 495
10.301.0039 2.177 – Programa Saúde na Escola - PSE
3.3.90.30.00.00 – Material de Consumo.....R\$ 2.462,04

Art. 2º - Para cobertura do que trata o Artigo anterior, fica indicado como Recurso o Superávit Financeiro apurado no Exercício de 2015 da Fonte 495 (Programa Saúde na Escola), no valor de R\$ 2.462,04 (dois mil quatrocentos e sessenta e dois reais e quatro centavos). De conformidade com a Lei Federal 4.320/64 e Alterações.

Art. 3º - Esta Lei entrará em vigor na data de sua publicação.

Capitão Leônidas Marques, Estado do Paraná, 09 de março de 2016.

CI1161979-E16

Ivar Barea
Prefeito Municipal

DECRETO Nº 041/2016
DATA: 09.03.2016
SÚMULA: Abre Crédito Suplementar no Orçamento de 2016, e dá outras providências.

O Prefeito Municipal de Capitão Leônidas Marques, Estado do Paraná, no uso de suas atribuições legais e de acordo com a Lei Municipal nº 2.144/2015.

DECRETA

Art. 1º - Fica aberto Crédito Suplementar no Orçamento do Exercício de 2016 no valor de R\$ 21.668,24 (vinte e um mil, seiscentos e sessenta e oito reais e vinte e quatro centavos), com a seguinte especificação:

08 – Secretaria Municipal de Educação
08.007 – Departamento de Educação – Programas/Convênios -FNDE
Fonte: 118
12.361.0023 2.104 – Manutenção do Programa Estadual de Transporte Escolar
3.3.90.30.00.00 – Material de Consumo.....R\$ 21.668,24

Art. 2º - Para cobertura do que trata o Artigo anterior, fica indicado como Recurso o Superávit Financeiro apurado no Exercício de 2014 da Fonte 118(Convênio Estadual Transporte Escolar), no valor de R\$ 21.668,24 (vinte e um mil seiscentos e sessenta e oito reais e vinte e quatro centavos). De conformidade com a Lei Federal 4.320/64 e Alterações.

Art. 3º - Este decreto entrará em vigor na data de sua publicação.

Capitão Leônidas Marques, Estado do Paraná, 09 de março de 2016.

CI1161980-E16

Ivar Barea
Prefeito Municipal

DECRETO Nº 040/2016
DATA: 09.03.2016
SÚMULA: Abre Crédito Suplementar no Orçamento de 2016, e dá outras providências.

O Prefeito Municipal de Capitão Leônidas Marques, Estado do Paraná, no uso de suas atribuições legais e de acordo com a Lei Municipal nº 2.144/2015.

DECRETA

Art. 1º - Fica aberto Crédito Suplementar no Orçamento do Exercício de 2016 no valor de R\$ 8,83 (oito reais e oitenta e três centavos), com a seguinte especificação:

08 – Secretaria Municipal de Educação
08.003 – Departamento de Educação – Alimentação Escolar.
Fonte: 120
12.305.0023 2.066 – Atividades do Programa Nacional de Alimentação Escolar
3.3.90.32.00.00 – Material Bem ou Serviço para Distribuição Gratuita.....R\$ 8,83

Art. 2º - Para cobertura do que trata o Artigo anterior, ficam indicados como Recurso o Superávit Financeiro apurado no Exercício de 2015 da Fonte 120 no valor de R\$ 8,83 (oito reais e oitenta e três centavos). De conformidade com a Lei Federal 4.320/64 e Alterações.

Art. 3º - Este decreto entrará em vigor na data de sua publicação.

Capitão Leônidas Marques, Estado do Paraná, 09 de março de 2016.

CI1161981-E16

Ivar Barea
Prefeito Municipal

Prefeitura Municipal de Boa Vista da Aparecida
Estado do Paraná
CNPJ: 78.121.985/0001-09
Av. Cícero Barbosa Soltrinho, 1190 - Centro - Fone/Fax (45) 3287-1331 - 85780-000 - Boa Vista da Aparecida - Paraná

DECRETO Nº 020/2016
Data 09/03/2016
SÚMULA: Nomeia servidores efetivos, aprovados no Concurso Público nº 001/2015, Serviço Público e Concurso Público nº 002/2015, Emprego Público, e dá outras providências.

WOLNEI ANTONIO SAVARIS, Prefeito Municipal de Boa Vista da Aparecida - Pr, no uso de suas atribuições legais, que lhe são conferidas por Lei,
DECRETA

Art. 1º Ficam nomeados os servidores aprovados no concurso público nº 001/2015, serviço público e concurso público nº 002/2015, emprego público abaixo relacionados:

| Servidor(a) | CPF | Função | Admissão | Concurso Público |
|---------------------------------------|----------------|---------------------------|------------|------------------|
| Giovane Vargas | 023.453.249-10 | Assistente Administrativo | 09/03/2016 | 001/2015 |
| Karina Beatriz Nims | 099.918.639-86 | Assistente Administrativo | 09/03/2016 | 001/2015 |
| Rosimene de Fátima da Silva Bressiani | 063.274.849-48 | Assistente Administrativo | 09/03/2016 | 001/2015 |
| Solange Gatti | 047.420.769-23 | Assistente Social - NASF | 09/03/2016 | 002/2015 |

Art. 2º Este Decreto entrará em vigor na data de sua publicação, revogadas as disposições em contrário.

Gabinete do Prefeito Municipal de Boa Vista da Aparecida, em 09 de março de 2016

Wolnei Antônio Savaris
Prefeito Municipal

CI1161982-E16

Prefeitura Municipal de Boa Vista da Aparecida
Estado do Paraná
CNPJ: 78.121.985/0001-09
Av. Cícero Barbosa Soltrinho, 1190 - Centro - Fone/Fax (45) 3287-1331 - 85780-000 - Boa Vista da Aparecida - Paraná

EXTRATO DE CONTRATO

PARTE: Município de Boa Vista da Aparecida e **Solange Gatti**,
OBJETO: O objetivo do presente contrato é a prestação de serviços na função de Assistente Social - NASF, por 40 (quarenta) horas semanais, que a contratada prestará ao contratante.
VALOR: R\$ 2.590,96 (dois mil quinhentos e noventa e seis reais e novecentos e sessenta e seis centavos).

LEGISLAÇÃO: Concurso Público (Emprego Público nº 001/2015).

Boa Vista da Aparecida, em 09/03/2016.

Wolnei Antônio Savaris
Prefeito Municipal

EXTRATO DE CONTRATO

PARTE: Município de Boa Vista da Aparecida e **Jane Aparecida Oidoni**,
OBJETO: O objetivo do presente contrato é a prestação de serviços na função de Fisioterapeuta - NASF, por 20 (vinte) horas semanais, que a contratada prestará ao contratante.
VALOR: R\$ 1.808,38 (um mil e oitocentos e oito reais e trinta e oito centavos).

LEGISLAÇÃO: Concurso Público (Emprego Público nº 001/2015).

Boa Vista da Aparecida, em 01/03/2016.

Wolnei Antônio Savaris
Prefeito Municipal

CI-1161983-E16

ESTADO DO PARANÁ
MUNICÍPIO DE SÃO MIGUEL DO IGUAÇU

TERMO DE HOMOLOGAÇÃO DE PROCESSO LICITATÓRIO

Em estrita observância aos preceitos legais contidos na Lei de Licitações nº 8.666/93, na Lei nº 10.520/2002, Lei Municipal nº 2.460/2015, e segundo as informações constantes no Ato de Ajustação do Sr. Pregoeiro e equipe de apoio do Município de São Miguel do Iguaçu-PR, designados pela Portaria nº 037/2016, e, nas formas e condições expostas no Edital da Pregão Presencial Nº 004/2016 que tem por objeto, a contratação de empresa especializada em fornecimento de cascalho e fornecimento de rocha basáltica para futuras e eventuais demandas da administração municipal em serviços de drenagens de vias urbanas e rurais, terraplenagem e nivelamento de terrenos em apimentagem, cascalhamento e nivelamento de terrenos e vias urbanas e rurais e outros serviços correlatos, conforme Especificações, Constante Anexo I do Edital e nas formas consignadas que seguem:

| Item | Descrição | Quant | Valor Unit | Valor Total |
|---|--|----------|------------|----------------|
| 1 | FORNECIMENTO DE CASCALHO DE CAVA DESCRiÇÃO: O fornecimento é referente unicamente do material extraído (AO NATURAL) sem transporte, sendo que a carga, transporte e descarga será de responsabilidade do contratante. O valor do Material tem como base de cálculo a TABELA SINAPI. | 15200 M3 | R\$ 6,89 | R\$ 103.350,00 |
| 2 | FORNECIMENTO DE ROCHA BASÁLTICA (Pedregulho ou Piçarra) DESCRiÇÃO: Fornecedor unicamente do material extraído (AO NATURAL) sem transporte, sendo que a carga, transporte e descarga será de responsabilidade do contratante. O valor do Material tem como base de cálculo a TABELA SINAPI. | 35000 M3 | R\$ 19,27 | R\$ 674.550,00 |
| VALOR TOTAL R\$ 901.000,00 (novecentos e um mil reais) | | | | |

Valor Total Homologado R\$ 901.000,00 (novecentos e um mil reais), prazo de vigência 12 (doze) meses.

Portanto pela(s) empresa(s) proponente(s) teor(em) contemplado(s) com os princípios legais, HOMOLOGO o Processo de Licitação nº 012/2016 na modalidade, Pregão Presencial nº 004/2016, que está arquivado no Departamento de Licitações e Contratos, no qual este termo passa a ser parte integrante deste processo.

SÃO MIGUEL DO IGUAÇU-PR, 09 de Março de 2016.

CLAUDIMIRO DA COSTA DUTRA-PREFEITO MUNICIPAL.

CI1161984-E16

PREFEITURA MUNICIPAL DE ASSIS CHATEAUBRIAND
AVISO DE LICITAÇÃO

PREGÃO PRESENCIAL Nº. 034/2016

A Prefeitura Municipal de Assis Chateaubriand, Estado do Paraná, comunica que fará realizar no dia **19 de abril de 2016 às 09:00 (nove) horas** na Sala de Reuniões do Paço Municipal, no endereço abaixo, licitação na modalidade PREGÃO, tipo: menor preço, cujo objeto é **aquisição e instalação de central telefônica para unidades e serviços de saúde Jardim Cristo Rei, Jardim Panorama e Jardim Araça, com o objetivo de agilizar o atendimento das ligações, bem como aumentar a qualidade e diminuir as perdas das mesmas.** A cópia do edital poderá ser lida e obtida através do site www.assischateaubriand.pr.gov.br da Prefeitura Municipal, sito à Avenida Cívica, 99, nesta cidade, a partir do dia **10 de março, de 2016**. Informações poderão ser obtidas através do e-mail: comprasassis@hotmail.com ou pelo Fone: 44 3528 8420.

Assis Chateaubriand, 09 de março de 2016.

Adeide Baliero de Paula Souza
Coordenadora do Departamento de Compras

CI1161986-E16

PODER JUDICIÁRIO DO ESTADO DO PARANÁ
COMARCA DE CASCAVEL
1ª VARA CÍVEL DE CASCAVEL - PROJUDI
Avenida Tancredo Neves, 2320 - Fórum - Alto Alegre - Cascavel/PR - CEP: 85.805-000 - Fone: (45) 3226-3376 - E-mail: cartorio1vara@tjpr.jus.br

EDITAL DE INTERDIÇÃO DE ASSUNTA MAGNAGUAGNO
JUSTIÇA GRATUITA

Processo: 0017916-41.2015.8.16.0021
Classe Processual: Procedimento Ordinário
Assunto Principal: Tutela e Curatela
Valor da Causa: R\$1.000,00

Autor(s): **ELIO MAGNAGUAGNO** (RG: 52856221 SSP/PR e CPF/CNPJ: 019.012.609-41) Linha Damasceno, s/n ZONA Rural - Centro - LINDOESTE-PR - CEP: 85.826-000

Réu(s): **ASSUNTA MAGNAGUAGNO** (RG: 73463238 SSP/PR e CPF/CNPJ: 022.998.149-54) Linha Damasceno, s/n ZONA Rural - Centro - LINDOESTE-PR - CEP: 85.826-000

O DOUTOR PEDRO IVO LINS MOREIRA, JUIZ DE DIREITO DA 1ª VARA CÍVEL DA COMARCA DE CASCAVEL, ESTADO DO PARANÁ, NA FORMA DA LL, etc., etc.,

CURADOR: ELIO MAGNAGUAGNO
INTERDITANDA: ASSUNTA MAGNAGUAGNO
PROCESSO DE: TUTELA E CURATELA
AUTOS Nº: 0017916-41.2015.8.16.0021
SENTENÇA PROFERIDA: 03.11.2015
JUIZ DE DIREITO: DR. PEDRO IVO LINS MOREIRA
CAUSA DA INTERDIÇÃO: "A Interditada é incapaz para os atos da vida civil, na forma do art. 3º, inciso II, do Código Civil."
CURADOR NOMEADO: ELIO MAGNAGUAGNO, que terá a função de representar a Interditada nos atos condicionados da vida civil.
Em virtude do que mandou expedir o presente edital que será afixado no lugar de costume no átrio do Fórum e publicado na forma da Lei, DADO E PASSADO, nesta Cidade, e Comarca de Cascavel, Estado do Paraná, aos 04 de novembro de 2015. Eu (Elenita Berti de Moraes), Funcionária Juramentada, da 1ª Vara Cível, que digitei e subscrevi.

Elenita Berti de Moraes
Elenita Berti de Moraes
Portaria nº 58/2014

CI1161987-E16

MUNICÍPIO DE CAPITÃO LEÔNIDAS MARQUES - PR

TERMO ADITIVO Nº. 001/2016
PREGÃO PRESENCIAL Nº. 020/2015
CONTRATO DE FORNECIMENTO Nº. 043/2015

Que entre si celebram. De um lado o **MUNICÍPIO DE CAPITÃO LEÔNIDAS MARQUES**, Estado do Paraná, pessoa jurídica de direito público interno, situada na Av. Tancredo Neves, 502, Estado do Paraná, inscrita no CNPJ sob n.º 76.208.834/0001-59, neste ato devidamente representado por seu Prefeito Municipal, Senhor **IVAR BAREA** em pleno exercício de seu mandato e funções, e de outro lado a empresa **OLMIR LUIS PECCIN - ME**, s/ta à Rua Av. Iguaçu, 201, Centro, em Capitão Leônidas Marques, Estado do Paraná, inscrita no CNPJ sob n.º 79.209.763/0001-05, neste ato devidamente representada pelo, Senhor **OLMIR LUIS PECCIN**, portador do CPF sob n.º 483.273.799-68. Fundamentando-se no artigo 65, inciso II, alínea d, da Lei 8.666-93 de 21.06.93, assim como pelas condições do edital em consideração, ajustando o seguinte:

CLÁUSULA PRIMEIRA - DO OBJEITO:
Consistirá o objetivo deste Termo Aditivo, o acréscimo de até 25% (vinte e cinco por cento), na quantidade e valor contratado a favor da referida empresa, conforme Termo firmado em 26 de fevereiro de 2015.

CLÁUSULA SEGUNDA - DO PREÇO:
Modifica-se somente o valor contratado, de acordo com a quantidade de materiais diversos de consumo (recidos, copa e cozinha), fornecidos conforme a necessidade da Secretaria Municipal de Educação, Assistência Social e, dos Departamentos da Administração Municipal, no limite de até vinte e cinco por cento do total R\$ 66.118,00 (sessenta e seis mil cento e dezesseis reais).

CLÁUSULA TERCEIRA - DAS DISPOSIÇÕES GERAIS:
Ratificam-se as demais disposições do Edital e Contrato originários não modificados por este instrumento.
E, por estarem de comum acordo, assinam o presente Aditivo Contratual em duas vias, de igual teor e forma, na presença de duas testemunhas.

Capitão Leônidas Marques, Estado do Paraná, em 04 de março de 2016.

Ivar Barea
Prefeito Municipal

Olmir Luis Peccin
Contratada

CI-1161988-E16

ESTADO DO PARANÁ
MUNICÍPIO DE SÃO MIGUEL DO IGUAÇU

AVISO DE LICITAÇÃO
PROCESSO 049/2016 - PMSMI

O Município de São Miguel do Iguaçu-PR, TORNA PÚBLICO aos interessados que em conformidade com a Lei Federal nº 8.666/93 e suas alterações posteriores, que se encontra disponível para retirada, o edital da TOMADA DE PREÇOS, objetivando a contratação de empresa especializada no fornecimento de serviços de remoção de pintura e pintura na Unidade de Saúde da Santa Rita, em conformidade com os projetos e memoriais descritivos nos anexos do Edital. A TOMADA DE PREÇOS será realizada no dia 31 de Março de 2016, às 10:00 horas, na sala de reuniões da Prefeitura Municipal. O edital deverá ser retirado diretamente no Departamento de Licitações e Contratos, na Rua Vênus Chelene, 94, Centro, no horário de atendimento de 2ª a 6ª feira, presente a apresentação de mídia removível com extensão para USB (pendrive), São Miguel do Iguaçu-PR, 08 de Março de 2016. **CLAUDIMIRO DA COSTA DUTRA** - Prefeito Municipal.

ESTADO DO PARANÁ
MUNICÍPIO DE SÃO MIGUEL DO IGUAÇU

AVISO DE CHAMAMENTO PÚBLICO
PROCESSO ADMINISTRATIVO Nº. 050/2016
EDITAL DE INEXIGIBILIDADE Nº 013/2016 – CREDENCIAMENTO

O Município de São Miguel do Iguaçu, Estado do Paraná, leva ao conhecimento dos interessados que se encontra aberto processo administrativo objetivando **credenciar empresa, com sede no município, para prestação de serviços de Radiodiagnósticos (Raio-X) e sobreaviso, visando a atender a demanda da Secretaria Municipal de Saúde e Unidade Básica de Saúde 24 horas.** O credenciamento ficará vigente até o dia 31 de Dezembro de 2016. Para maiores detalhes o Edital de credenciamento está disponível para consulta no departamento de Licitações e Contratos no horário de atendimento do Paço Municipal, de 2ª a 6ª feira - São Miguel do Iguaçu, 09 de Março de 2016. **Claudimiro da Costa Dutra** - Prefeito Municipal

CI-1161989-E16

MUNICÍPIO DE CANDÓI ESTADO DO PARANÁ

MUNICÍPIO DE CANDÓI – ESTADO DO PARANÁ
AVISO DE LICITAÇÃO
PREGÃO PRESENCIAL N.º 021/2016-PMC.

O Município de Candói, Estado do Paraná, por meio de seu pregoeiro, tendo em vista a Lei Federal nº 8.666/93 e suas alterações, a Lei Federal nº 10.520/2002, o Decreto Municipal nº 001/2013 e a Lei Complementar nº 123/2006 e 147/2014, torna público que fará realizar-se às 09:00 horas do dia 22/03/2016, na sede da Prefeitura Municipal situada a Avenida XV de Novembro, 1781, Bairro Cacique Candói, fone (42) 3638-8000, a licitação modalidade PREGÃO PRESENCIAL N.º 021/2016, cujo objeto é CONTRATAÇÃO DE EMPRESA PARA PRESTAÇÃO DE SERVIÇOS DE AGENTE DE INTEGRAÇÃO PARA GESTÃO DE ESTAGIÁRIOS CONFORME LEI FEDERAL Nº 888/2008 E LEIS MUNICIPAIS 862/2008, 873/2009 E 1.166/2013, conforme demais especificações contidas em edital.

O Edital e seus anexos poderão ser retirados no endereço eletrônico www.candoi.pr.gov.br/ ou na Prefeitura Municipal, departamento de licitações.

MUNICÍPIO DE CANDÓI ESTADO DO PARANÁ

AVISO DE LICITAÇÃO
PREGÃO PRESENCIAL N.º 022/2016
SISTEMA DE REGISTRO DE PREÇOS (SRP)

O Município de Candói, Estado do Paraná, por meio de seu pregoeiro, tendo em vista a Lei Federal nº 8.666/93 e suas alterações, as Leis Federais nº 10.520/2002 e nº 12.349/2010, os Decretos Federais nº 3.555/2000, nº 3.593/2000, nº 3.784/2000, e os Decretos Municipais nº 123/2006 e nº 143/2014 e as Leis Complementares nº 123/2006 e 147/2014 e os descritos neste edital, torna público que fará realizar-se às 09:00 (nove) horas do dia 23/03/2016, na sede da Prefeitura Municipal situada a Avenida XV de Novembro, 1781, fone (42) 3638-8000, a licitação modalidade PREGÃO PRESENCIAL N.º 022/2016-PMC, Sistema de Registro de Preços (SRP), cujo objeto é a AQUISIÇÃO DE GÊNEROS ALIMENTÍCIOS DESTINADOS AS DIVERSAS SECRETARIAS REQUISITANTES, conforme demais especificações contidas em edital.

O Edital e seus anexos poderão ser retirados na sede da Prefeitura Municipal, no endereço supra citado junto ao Depto. de Licitação ou no site www.candoi.pr.gov.br/

MUNICÍPIO DE CANDÓI ESTADO DO PARANÁ

AVISO DE LICITAÇÃO
MODALIDADE TOMADA DE PREÇOS N.º 003/2016

O Município de Candói, Estado do Paraná, por meio do presidente da Comissão de Licitação, torna público que realizará licitação, na modalidade Tomada de Preços, às 08:30 h do dia 28/03/2016, na sede da Prefeitura Municipal situada a Avenida XV de Novembro, 1781, Bairro Cacique Candói, fone (42) 3638-8000, cujo objeto é a CONTRATAÇÃO DE EMPRESA PARA EXECUÇÃO DE SERVIÇOS DE ENGENHARIA PARA REFORMAS E AMPLIAÇÃO NA ESCOLA MUNICIPAL FRANCISCO SOLANO BUENO NA COMUNIDADE DE CACHOEIRA, INCLUINDO MATERIAIS E MÃO-DE-OBRA CONFORME PROJETOS, PLANILHAS, MEMORIAIS, CRONOGRAMAS E DEMAIS ESPECIFICAÇÕES CONSTANTES NO EDITAL.

O Edital e seus anexos poderão ser retirados na sede da Prefeitura Municipal, no endereço supra citado junto ao Departamento de Licitação ou no site www.candoi.pr.gov.br/

MUNICÍPIO DE CANDÓI ESTADO DO PARANÁ

AVISO DE LICITAÇÃO
MODALIDADE TOMADA DE PREÇOS N.º 004/2016

O Município de Candói, Estado do Paraná, por meio do presidente da Comissão de Licitação, torna público que realizará licitação, na modalidade Tomada de Preços, às 14:00 h do dia 28/03/2016, na sede da Prefeitura Municipal situada a Avenida XV de Novembro, 1781, Bairro Cacique Candói, fone (42) 3638-8000, cujo objeto é a CONTRATAÇÃO DE EMPRESA PARA EXECUÇÃO DE SERVIÇOS DE ENGENHARIA PARA RECAPEAMENTO ASFÁLTICO, SINALIZAÇÃO HORIZONTAL, FRESAGEM ASFALTICA E PINTURA DE MEIOS-FIOS EM DIVERSAS RUAS DA SEDE DO MUNICÍPIO, INCLUINDO MATERIAIS E MÃO-DE-OBRA CONFORME PROJETOS, PLANILHAS, MEMORIAIS, CRONOGRAMAS E DEMAIS ESPECIFICAÇÕES CONSTANTES NO EDITAL.

O Edital e seus anexos poderão ser retirados na sede da Prefeitura Municipal, no endereço supra citado junto ao Departamento de Licitação ou no site www.candoi.pr.gov.br/

MUNICÍPIO DE MEDIANEIRA ESTADO DO PARANÁ

RELATÓRIO DO EXTRATO DA ATA DO PREGÃO PRESENCIAL N.º 08/2016
PROCESSO N.º 18/2016
A Pregoeira Vânia Raquel Furmann Moreira e equipe de apoio, Cacido Antônio Thaisen Benke, Simone de Matos Muller e Alencar Colussi, designados pela Portaria nº 05/2016 de 12/01/2016, reunidos no dia 09 de março de 2016, às 09h00min, na sala de reuniões da Prefeitura, para apreciar as propostas de preços das proponentes com a finalidade de lances sucessivos de menor valor e com a finalidade de habilitá-las para a licitação referente ao edital supramencionado. Da sessão de lances, tem a relatar o seguinte:

| EMPRESAS | LOTE | Valor estimado | Valor da proposta | Último lance |
|---|------|----------------|-------------------|--------------|
| Tânia Regina Zapeline Bonett-ME | 01 | 11.333,00 | 10.000,00 | 9.950,00 |
| Dirceu Bernard-MEI | 02 | 6.760,00 | 6.760,00 | 6.700,00 |
| A Conti Eventos-ME | 03 | 17.700,00 | 17.700,00 | 14.500,00 |
| Promar Gestora de Eventos, Comunicação e Obras Ltda | 04 | 29.940,00 | 29.940,00 | 24.300,00 |
| | 05 | 5.000,00 | Deserto | Deserto |
| | 06 | 900,00 | Deserto | Deserto |

| Proponente | Situação jurídica | Regularidade fiscal | Qualificação técnica | Qualificação Econômico-financeira |
|---|-------------------|---------------------|----------------------|-----------------------------------|
| Tânia Regina Zapeline Bonett-ME | Habilitada | Habilitada | Habilitada | Habilitada |
| Dirceu Bernard-MEI | Habilitada | Habilitada | Habilitada | Habilitada |
| A Conti Eventos-ME | Habilitada | Habilitada | Habilitada | Habilitada |
| Promar Gestora de Eventos, Comunicação e Obras Ltda | Habilitada | Habilitada | Habilitada | Habilitada |

C11162024-E16
Medianeira, 09 de março de 2016.

Prefeitura Municipal de Anahy ESTADO DO PARANÁ

PREFEITURA MUNICIPAL DE ANAHY
PROCESSO N.º 022/2016
EDITAL MODALIDADE PREGÃO PRESENCIAL N.º 009/2016 DE 09/03/2016.
Objeto: Seleção de proposta, para Socorro à Frota de Veículos do Município no atendimento ao Transporte escolar, Universitários, Saúde, Esporte, Ação Social e outros.
Regime de execução: Menor Preço Item Único.
Prazo de execução: Até 31.12.2016 a contar da assinatura do contrato entre as partes.
Tipo de Licitação: PREGÃO Presencial – Menore Preço por Item Único.
Valor Máximo do Item/mês: vide edital originário
Protocolo dos envelopes: até as 10h15 do dia 23/03/2016, sessão pública as 10h30 do mesmo dia, na sala de licitações, prédio da Prefeitura Municipal de Anahy, sítio a Rua Rio da Areia, 591;
Dotação: Vide edital originário.
Edital: A íntegra do Edital estará à disposição dos interessados, no horário normal de expediente, informações pelo telefone (045)3249-1149; E-MAIL: licitacao@anahy.com.br.
Legislação aplicável: Lei Federal nº 8.666/93 de 21/06/1993 e suas alterações, Lei Federal nº 10.520 de 17/07/2002, Lei Federal nº 123 de 14/12/2006 e Lei Municipal nº 680 de 06/07/2007.
Gabinete do Prefeito Municipal de Anahy, aos 09 dias do mês de Março de 2016.

JOACIR ANTONIO LAZZARETTI
PREFEITO MUNICIPAL

Prefeitura Municipal de Anahy ESTADO DO PARANÁ

PREFEITURA MUNICIPAL DE ANAHY
PROCESSO N.º 021/2016
EDITAL MODALIDADE PREGÃO PRESENCIAL N.º 008/2016 DE 09/03/2016.
Objeto: Aquisição de refeições prontas para os funcionários públicos municipais da (PMA). As refeições devem ser servidas em restaurante ou similar quando na sede e outros, vide discriminação no edital originário.
Regime de execução: Menor Preço Por Item;
Prazo de execução: Conta-se, da assinatura do contrato em até 31/12/2016.
Valor Máximo: Menor Preço Por Item, vide edital originário.
Protocolo dos envelopes: até as 09h15 do dia 23/03/2016, sessão pública as 09h30 do mesmo dia, na sala de licitações, prédio da Prefeitura Municipal de Anahy, sítio a Rua Rio da Areia, 591;
Edital: A íntegra do Edital estará à disposição dos interessados no horário normal de expediente, informações pelo telefone (045)3249-1149; E-mail: licitacao@anahy.com.br.
Legislação aplicável: Lei Fed. nº 8.666/93 de 21/06/1993 e suas alterações, Lei Fed nº 10.520 de 17/07/2002, Lei Fed. nº 123 de 14/12/2006 e Lei Mun nº 680 de 06/07/2007.
Gabinete do Prefeito Municipal de Anahy, aos 09 dias do mês de Março de 2016.

JOACIR ANTONIO LAZZARETTI
PREFEITO MUNICIPAL

Escola Municipal Viniúcius de Moraes E. I. E. F. ANAHY - PARANÁ

Edital de Convocação

A Diretora da Escola Municipal Viniúcius de Moraes no uso de suas atribuições, convoca os funcionários, pais e/ou responsáveis e comunidade em geral, para participarem da **Assembleia Geral** que será realizada no dia 16 de março de 2016 (quarta – feira) com início às 19h 00min, nas dependências da Escola Municipal Viniúcius de Moraes, cito à rua Rio da Areia nº 437, centro, a fim de tratarem da seguinte ordem do dia:

- a) Prestação de Contas;
- b) Eleição e posse da nova diretoria, Conselho Fiscal e Conselho Deliberativo da APMF (Associação de Pais, Mestres e Funcionários);
- c) Questões de Ordem Geral.

A Assembleia Geral considerará-se constituída e instalada com a presença de no mínimo 50% (cinquenta por cento) dos pais e/ou responsáveis, funcionários e comunidade, em primeira convocação e em seguida com qualquer número.

As chapas que pretendem concorrer a eleição devem requerer sua inscrição na secretaria da Escola Municipal Viniúcius de Moraes até as 17h00min, no dia 13 de março de 2016, com a relação de seus componentes, contendo nome completo, documentos pessoais e respectivos cargos.

Publique-se, registre-se e cumpra-se.
Anahy - PR, 09 de março de 2016.

Maria de Lourdes Alves – Diretora da Escola
RUA RIO DA AREIA S/N – FONE (045) 3249-11-83 – FAX (045) 3249-11-60
CEP 85425-000 - ANAHY - PARANÁ
C11162014-E16

Município de Lindoeste AV. Marechal Cândido Rondon, s/n – Telefax (45) 3237-8000

TERMO DE HOMOLOGAÇÃO E ADJUDICAÇÃO DE PROCESSO LICITATÓRIO

O Prefeito Municipal SILVIO DE SOUZA, no uso das atribuições que lhe são conferidas pela legislação em vigor, especialmente pela Lei 8666/93 e alterações posteriores, a vista do parecer conclusivo emanado pela Comissão de Licitação, resolve:

- HOMOLOGAR E ADJUDICAR a presente Licitação nestes termos:
a) Processo nº 009/2016;
b) Licitação nº 001/2016;
c) Modalidade: INSCRIÇÃO DE PREÇOS;
d) Data Homologação: 09/03/2016.

Objeto da Licitação: Contratação de Pessoa Jurídica através de credenciamento para ministrar nos cursos oferecidos pela Secretaria de Assistência Social e Secretaria de Esportes.

| Item | Especificação dos Serviços | Carga horária | Vencedor | Valor total (R\$) |
|------|--|---------------|---|-------------------|
| 01 | Curso de Informática | 1060 | Sueli Teresinha Bastiani - CNPJ Nº 12.232.540/0001-69 | R\$ 12.720,00 |
| 02 | Curso de Artesanato em geral | 901 | Suzane Aparecida Marques de Aguiar - CNPJ Nº | R\$ 10.818,00 |
| 03 | Curso de música: violão e fantasia | 954 | Jovencel Pereira Lacerda-MEI - CNPJ Nº 21.054.546/0001-89 | R\$10.818,00 |
| 04 | Curso de Pintura em tecido | 920 | Aparecida Teresinha Bastiani - CNPJ Nº 12.605.737/0001-89 | R\$11.610,00 |
| 05 | Curso de Artesanato - comunidades rurais | 308 | Sueli Teresinha Bastiani - CNPJ Nº 12.232.540/0001-69 | R\$ 5.646,00 |
| 06 | Treinamento de alunos na Escola de Futebol de Campo - Projeto Pá-Bom de Bola | 790 | Daniel Pereira Lacerda - CNPJ Nº 12.398.447/0001-49 | R\$ 57.732,00 |

Lindoeste, 09 de março de 2016.

Município de Lindoeste AV. Marechal Cândido Rondon, s/n – Telefax (45) 3237-8000

ERRATA

NO CONTRATO ABAIXO DISCRIMINADO

CONTRATO 17/2016 - AGROINDUSTRIAL FREITAS EIRELI ME, CNPJ 21.344.856/0001-54.

ONDE SE LÊ:
com o valor total de R\$ 16.064,00 (Dezesseis mil reais e sessenta e quatro centavos).

LÊ-SE:
com o valor total de R\$ 16.064,00 (Dezesseis mil reais e sessenta e quatro REAIS).

Campo Bonito, 09 de Março de 2016.

GILMAR LUIZ BERNARDI
PREFEITO MUNICIPAL
C11162013-E16

Art. 3º - As despesas decorrentes da execução da presente Lei correrão por conta de dotações próprias consignadas nos orçamentos futuros.
Art. 4º - Ficam o Prefeito e o Presidente do Poder Legislativo autorizados a restabelecer, por ato próprio, valores com despesas que porventura ultrapassarem limites constitucionais ou infra-constitucionais previstos.
Art. 5º - Esta Lei entrará em vigor na data de sua publicação, produzindo seus efeitos financeiros a partir de 01 de Janeiro de 2017, revogando-se disposições em contrário.
Lindoeste, PR em 09 de março de 2016.

Município de Lindoeste AV. Marechal Cândido Rondon, s/n – Telefax (45) 3237-8000

CEP 85826-000 - LINDOESTE - PARANÁ
CNPJ 80.881.915/0001-92

EXTRATO DE CONTRATO DE DISPENSA N.º 010/2016.
CONTRATANTE: MUNICÍPIO DE LINDOESTE.
CONTRATADA: SENAC - SERVIÇO NACIONAL DE APRENDIZAGEM COMERCIAL.
OBJETO: Contratação de empresa para prestação de serviços na área de formação profissional para ministrar cursos de serviços de depilação, preparo de massas e técnicas de depilação, promovidos pela secretaria de assistência social para integrantes do programa bolsa família através do programa PAIF.
VALOR: R\$ 16.110,00 (dezesseis mil cento e dez reais).
VIGÊNCIA: 31/12/2016.
Lindoeste-PR, 09 de março de 2016.

Município de Campo Bonito Adm. 2013/2016 Responsabilidade de Todos

PROCESSO N.º 08/2016
LICITAÇÃO MODALIDADE PREGÃO N.º 08/2016

EXTRATO DE CONTRATOS

OBJETO: AQUISIÇÃO DE MATERIAIS DE CONSTRUÇÃO DESTINADOS AO PROGRAMA MORAR BEM, NESTE MUNICÍPIO, licitados através da licitação modalidade Pregão nº 08/2016.

PARTES: Município de Campo Bonito e as Empresas:

JOSÉ SANDRO GOSLAR CNPJ 10.869.228/0001-76, COM O VALOR TOTAL DE R\$ 42.246,00 (quarenta e dois mil duzentos e quarenta e seis).

L.M.K. FRIES E CIA LTDA CNPJ 78.724.291/0001-58, COM O VALOR TOTAL DE R\$ 57.160,50 (cinquenta e sete mil cento e sessenta reais e cinquenta centavos)

ASSINATURA: 25/02/2016
VIGÊNCIA: 31/12/2016
FORO: COMARCA DE GUARANIÁÇU – PR

Campo Bonito, 25 de Fevereiro de 2016.

Município de Campo Bonito Adm. 2013/2016 Responsabilidade de Todos

PROCESSO N.º 10/2016
LICITAÇÃO MODALIDADE PREGÃO N.º 09/2016

EXTRATO DE CONTRATO 23/2016

OBJETO: AQUISIÇÃO DE UMA CADEIRA DE RODAS CONFORME DESCRITIVO NO EDITAL PARA ATENDER AO PROCESSO 0000128-73.2016.8.16.0087 MP, EXCLUSIVO PARA MICRO EMPRESAS E EMPRESAS DE PEQUENO PORTE, licitados através da licitação modalidade Pregão nº 09/2016.

PARTES: Município de Campo Bonito e a Empresa FERREIRA & MULLER LTDA ME, CNPJ 07.873.278/0002-01, COM O VALOR TOTAL DE R\$ 7.950,00 (sete mil novecentos e cinquenta reais)

ASSINATURA: 03/03/2016
VIGÊNCIA: 31/12/2016
FORO: COMARCA DE GUARANIÁÇU – PR

Campo Bonito, 09 de março de 2016.

Município de Campo Bonito Adm. 2013/2016 Responsabilidade de Todos

ERRATA

NO CONTRATO ABAIXO DISCRIMINADO

CONTRATO 17/2016 - AGROINDUSTRIAL FREITAS EIRELI ME, CNPJ 21.344.856/0001-54.

ONDE SE LÊ:
com o valor total de R\$ 16.064,00 (Dezesseis mil reais e sessenta e quatro centavos).

LÊ-SE:
com o valor total de R\$ 16.064,00 (Dezesseis mil reais e sessenta e quatro REAIS).

Campo Bonito, 09 de Março de 2016.

Município de Campo Bonito Adm. 2013/2016 Responsabilidade de Todos

ERRATA

NO CONTRATO ABAIXO DISCRIMINADO

CONTRATO 17/2016 - AGROINDUSTRIAL FREITAS EIRELI ME, CNPJ 21.344.856/0001-54.

ONDE SE LÊ:
com o valor total de R\$ 16.064,00 (Dezesseis mil reais e sessenta e quatro centavos).

LÊ-SE:
com o valor total de R\$ 16.064,00 (Dezesseis mil reais e sessenta e quatro REAIS).

Campo Bonito, 09 de Março de 2016.

Município de Campo Bonito Adm. 2013/2016 Responsabilidade de Todos

ERRATA

NO CONTRATO ABAIXO DISCRIMINADO

CONTRATO 17/2016 - AGROINDUSTRIAL FREITAS EIRELI ME, CNPJ 21.344.856/0001-54.

ONDE SE LÊ:
com o valor total de R\$ 16.064,00 (Dezesseis mil reais e sessenta e quatro centavos).

LÊ-SE:
com o valor total de R\$ 16.064,00 (Dezesseis mil reais e sessenta e quatro REAIS).

Campo Bonito, 09 de Março de 2016.

Município de Campo Bonito
Adm. 2013/2016
Responsabilidade de Todos

LICITAÇÃO MODALIDADE TOMADA DE PREÇOS Nº 01/2016

PROCESSO Nº 15/2016

RESULTADO DE HABILITAÇÃO, JULGAMENTO E CLASSIFICAÇÃO.

Em cumprimento ao disposto no art. 109, parágrafo primeiro da Lei nº 8.666/93 de 21 de junho de 1993, torna-se público o resultado da habilitação e da classificação da licitação em epígrafe.

Habilitação:

| LICITANTES |
|---|
| SCHNEIDER & MORAES S/S LTDA ME, CNPJ 10.286.238/0001-89 |
| CLINICA DE PSIQUIATRIA DR. RENATO UCHÔA LTDA ME - CNPJ 14.417.522/0001-06 |

Não houve inabilitado.

Fica estabelecido o prazo recursal conforme artigos 109 e 110 da Lei Federal nº 8.666/93, para o licitante que se sinta prejudicado.

Campo Bonito, 08 de Março de 2016.

Sandra Schmitt de Moura
SANDRA SCHMITT DE MOURA
PREFEIRA

CI1162016-E16

Município de Catanduvas
Estado do Paraná
CNPJ nº 76.208.842/0001-03

DECRETO Nº 39/2016

SÚMULA: ABRE CRÉDITO ADICIONAL SUPLEMENTAR NO ORÇAMENTO VIGENTE NO EXERCÍCIO FINANCEIRO DE 2016, E DA OUTRAS PROVIDÊNCIAS.

A Prefeita do Município de Catanduvas, Estado do Paraná, no uso de suas atribuições legais, e em conformidade com a Lei Federal nº 4.320/64, e a Lei Municipal nº. 37 de 16 de dezembro de 2015 - LOA.

DECRETA:

Art. 1º - Fica aberto no Orçamento-Programa do Município de Catanduvas, para o exercício financeiro de 2016, um Crédito Adicional Suplementar, em conformidade com o inciso I do art. 41 da Lei 4.320/64, mediante as seguintes providências:

I - Suplementação de rubrica de despesa nas seguintes dotações orçamentárias:

| Programa de Trabalho | Categoria Econômica | Descrição Categoria | Fonte de Recursos | Valor |
|-------------------------|---------------------|------------------------------------|-------------------|--------------|
| 02.11.10.301.1300.3.007 | 4.4.90.52.00.00.00 | EQUIPAMENTOS E MATERIAL PERMANENTE | 495 | R\$ 2.000,00 |

Art. 2º - Para cobertura do Crédito Adicional Suplementar, aberto no artigo anterior, fica indicado como fonte de recursos o disposto no Artigo 43º, parágrafo 1º, inciso III, da Lei Federal nº 4.320/64, produto da anulação da(s) seguinte(s) Dotação(ões) Orçamentária(s):

| Programa de Trabalho | Categoria Econômica | Descrição Categoria | Fonte de Recursos | Valor |
|-------------------------|---------------------|--|-------------------|--------------|
| 02.11.10.301.1300.2.033 | 3.3.90.39.00.00.00 | OUTROS SERVIÇOS DE TERCEIROS - PESSOA JURÍDICA | 495 | R\$ 2.000,00 |

Parágrafo único: Ficam alterados os anexos do Plano Plurianual e da Lei de Diretrizes Orçamentárias, nos termos do art. 4º, § 1º, da Lei nº 070/2013, e Art. 26, parágrafo único, da Lei nº 22/2015, respectivamente, a fim de compatibilizá-los às alterações promovidas nos artigos 1º e 2º deste Decreto, bem como o seu Cronograma Execução Mensal de Desembolso.

Art. 3º - Este Decreto entrará em vigor na data de sua publicação, revogadas as disposições em contrário.

Gabinete da Prefeita Municipal de Catanduvas - PR, 9 de Março de 2016.

Noemi Schmidt de Moura
NOEMI SCHMIDT DE MOURA
Prefeita

CI-1162021-E16

Município de Catanduvas
Estado do Paraná
CNPJ nº 76.208.842/0001-03

DECRETO Nº 40/2016

SÚMULA: ABRE CRÉDITO ADICIONAL SUPLEMENTAR NO ORÇAMENTO VIGENTE NO EXERCÍCIO FINANCEIRO DE 2016, E DA OUTRAS PROVIDÊNCIAS.

A Prefeita do Município de Catanduvas, Estado do Paraná, no uso de suas atribuições legais, e em conformidade com a Lei Federal nº 4.320/64, e a Lei Municipal nº. 37 de 16 de dezembro de 2015 - LOA.

DECRETA:

Art. 1º Fica aberto no Orçamento-Programa do Município de Catanduvas, para o exercício financeiro de 2016, um Crédito Adicional Suplementar, em conformidade com o inciso I do art. 41 da Lei 4.320/64, mediante as seguintes providências:

I - Suplementação de rubrica de despesa nas seguintes dotações orçamentárias:

| Programa de Trabalho | Categoria Econômica | Descrição Categoria | Fonte de Recursos | Valor |
|-------------------------|---------------------|---------------------|-------------------|-----------|
| 02.07.12.366.1400.2.014 | 3.3.90.30.00.00.00 | MATERIAL DE CONSUMO | 122 | R\$ 31,71 |
| 02.08.15.452.1500.2.019 | 3.3.90.30.00.00.00 | MATERIAL DE CONSUMO | 509 | R\$ 74,77 |
| 02.08.15.452.1500.2.019 | 3.3.90.30.00.00.00 | MATERIAL DE CONSUMO | 715 | R\$ 9,91 |
| 02.08.15.452.1500.2.019 | 3.3.90.30.00.00.00 | MATERIAL DE CONSUMO | 750 | R\$ 99,68 |
| 02.11.10.305.1300.2.038 | 3.3.90.30.00.00.00 | MATERIAL DE CONSUMO | 311 | R\$ 3,76 |
| 02.13.08.244.1200.2.042 | 3.3.90.30.00.00.00 | MATERIAL DE CONSUMO | 776 | R\$ 11,11 |

Art. 2º - Para cobertura do Crédito Adicional Suplementar, aberto no artigo anterior, fica indicado como fonte de recursos o disposto no Artigo 43º, parágrafo 1º, inciso II, da Lei Federal nº 4.320/64, produto do "Excesso de Arrecadação" da(s) referida(s) fonte(s) de recursos:

Parágrafo único: Ficam alterados os anexos do Plano Plurianual e da Lei de Diretrizes Orçamentárias, nos termos do art. 4º, § 1º, da Lei 020/2013, e art. 26, parágrafo único, da Lei 22/2015, respectivamente, a fim de compatibilizá-los às alterações promovidas no artigo 1º deste Decreto, bem como o seu Cronograma de Execução Mensal de Desembolso.

Art. 3º - Este Decreto entrará em vigor na data de sua publicação, revogadas as disposições em contrário.

Gabinete da Prefeita Municipal de Catanduvas - PR, 09 de Março de 2016.

Noemi Schmidt de Moura
NOEMI SCHMIDT DE MOURA
Prefeita

CI-1162022-E16

MUNICÍPIO DE MEDIANEIRA
ESTADO DO PARANÁ

Rua Argentina, 1646 - CEP 86894 - 000 - Medianeira - PR
Fone: (46) 3264-8617 - Fax: (46) 3264-8616

AVISO
PREGÃO PRESENCIAL Nº 15/2016

O MUNICÍPIO DE MEDIANEIRA torna público a realização de licitação, para aquisição de um Placar Eletrônico que será instalado no Ginásio de Esportes Antônio Lacerda Braga e aquisição de Tatame Olímpico para área de modalidade de judô, inteiro teor do edital poderá ser retirado no site www.medianeira.pr.gov.br no link avisos de licitação.

INÍCIO DA SESSÃO: 1400min do dia 22 de março de 2016
Medianeira, 09 de março de 2016. - Joselito Muniz dos Santos
Secretário Municipal de Esportes

CI1161991-E16

AVISO DE LICITAÇÃO
PROCESSO Nº 3027/2016 - PREGÃO PRESENCIAL Nº 52/2016

Objeto: Contratação de empresa especializada para ministrar cursos de violão para atender a Serviço de Convivência e Fortalecimento de Vínculos, CRAS, CREAS e Projeto da Rede Socioassistencial. Importante: A presente licitação submete-se ao exigido no Art. 48, Inciso I da Lei Complementar 147/2014, estabelecendo exclusivamente à participação de microempresas e empresas de pequeno porte nos itens de contratação cujo valor seja de até oitenta mil reais. Tipo: Menor Preço, Por Item. Data de abertura: 29 de março de 2016, às 14 horas. Local de abertura: Paço Municipal Prefeito Alberoni Bittencourt. O Edital poderá ser obtido no site www.ubirata.pr.gov.br. Ubiratã - Paraná, 08 de março de 2016. Pregoeiro (a) Nomeado (a) conforme Portaria 8/2016.

CI-1161990-E16

MUNICÍPIO DE MEDIANEIRA
ESTADO DO PARANÁ

Rua Argentina, 1646 - CEP 86894 - 000 - Medianeira - PR
Fone: (46) 3264-8617 - Fax: (46) 3264-8616

AVISO:
PREGÃO ELETRÔNICO Nº 12/2016

O MUNICÍPIO DE MEDIANEIRA torna público a realização de licitação acima mencionada, tendo por objeto aquisição de um trator agrícola, duas roçadeiras costal, uma motosserra e uma carreta agrícola. O inteiro teor do edital poderá ser retirado no site www.licitacoes.com.br ou no site www.medianeira.pr.gov.br no link avisos de licitação.

INÍCIO DA ENTREGA DAS PROPOSTAS: 08h00min do dia 10 de março de 2016.
ABERTURA DAS PROPOSTAS: 08h00min do dia 23 de março de 2016.
INÍCIO DA SESSÃO DE DISPUTA: 09h30min do dia 23 de março de 2016.
Medianeira, 07 de março de 2016. Alcir Bombassaro - Secretário Municipal de Agricultura

CI1161975-E16

O Paraná

www.oparana.com.br

Prestação de serviços de impressão para jornais e impressos publicitários.

Contato: **(45) 3321-1000** | com Ladinho.
ladinho@oparana.com.br

O Paraná

Jornal de Fato

✉ comercial@oparana.com.br



84%

das pessoas utilizam impressos para se informar sobre promoções e atrações.

83%

leem os impressos promocionais em casa e oito em cada dez também acompanham as ofertas ao receberem no próprio local.

66%

vão a um estabelecimento para efetivar a compra de produtos apresentados.



Pesquisa indica que impressos são mais efetivos na relação com o consumidor.

fonte: pesquisa da Pesigraf, realizada pelo Instituto Data Popular



No mundo dos negócios não é o **GRANDE** que engole o pequeno, é o **RÁPIDO** que ultrapassa o lento!

Anuncie!

45. 3321.1000

Rua Pernambuco, 1.600
Centro | Cascavel | PR
CEP.: 85810-021



TODOS CONTRA A DENGUE

Essa luta não pode parar!



Mantenha a caixa d'água sempre fechada com tampa adequada.



Remova folhas, galhos e tudo que possa impedir a água de correr pelas calhas.



Lave semanalmente por dentro com escovas e sabão os tanques utilizados para armazenar água.



Mantenha bem tampados tonéis e barris d'água.



Encha de areia até a borda os pratinhos dos vasos de planta.



Se você tiver vasos de plantas aquáticas, troque a água e lave o vaso principalmente por dentro com escova, água e sabão pelo menos uma vez por semana.



Não deixe a água da chuva acumulada sobre a laje.



Guarde garrafas sempre de cabeça para baixo.



Entregue seus pneus velhos ao serviço de limpeza urbana ou guarde-os sem água em local coberto e abrigados da chuva.



Coloque o lixo em sacos plásticos e mantenha a lixeira bem fechada. Não jogue lixo em terrenos baldios.

CUIDADO PODE SER DENGUE!



FEBRE ACIMA DE 38°

+



DESÂNIMO

+



DOR DE CABEÇA

+



DOR NOS OLHOS

+



DOR NO CORPO

-



CORIZA

=

PROCURE UM MÉDICO OU POSTO DE SAÚDE

SEJA CONSCIENTE

apoio

O Paraná
Jornal de Fato