

RIO LIMPO

ASS. LINDOESTE



Seis famílias de agricultores participam de um programa de conscientização ambiental que ganha simpatizantes em Lindoeste. No fim de semana elas limpam um trecho de 600 metros de rio que corta o município.

▮ Oeste 07

Relator entrega hoje parecer sobre o impeachment

▮ Política 04

Dilma passa para a Petrobras decisão sobre redução no preço da gasolina

▮ Geral 05

Líderes enaltecem ação rápida do Estado contra ataques a ônibus

▮ Cascavel 06

Fitoterápicos

O Ministério da Saúde anunciou a liberação de R\$ 1,2 milhão para fortalecer programas de fitoterápicos no Paraná.

Dos três municípios escolhidos para receber esses recursos, dois são da região Oeste: Toledo e São Pedro do Iguaçu.

▮ Oeste 08

PREÇO BAIXO AFUGENTA PRODUTOR

Oeste tem menor área de trigo em cinco anos

LORENA MANARIN



O alto preço pago pela saca de milho no Paraná tem prejudicado os investimentos no plantio do trigo, uma das principais culturas de inverno. Na região Oeste a redução na área semeada com trigo

está estimada pelo Deral em 19%. O plantio neste ano deve atingir 140 mil hectares, contra mais de 172 mil hectares no ano passado. É a queda mais significativa desde a safra 2011/12.

▮ Oeste 08

Epidemia de dengue atinge 44 cidades do PR

▮ Oeste 08

DIVULGAÇÃO



Empreendedorismo

Consultores e executivos de associações comerciais do Paraná participaram ontem, na Acic, de um evento inédito. O 1º Seminário Estadual do Empreender debateu avanços a um programa revolucionário no fortalecimento de cadeias de negócios.

▮ Oeste 07

Saúde analisa mais 12 supostos casos de H1N1 no cadeião da 15ª SDP

▮ Policial 09

expediente
DESDE 15 DE MAIO DE 1976
O Paraná
Jornal de Fato

Gestão Judicial
Scherer Assessoria Empresarial Ltda.

Diretor
Jadir Zimmermann
diretor@oparana.com.br

Editor-chefe
Antonio Sbardelotto
editoria@oparana.com.br
www.oparana.com.br

RCK Comunicações Ltda. CNPJ: 77.867.877/0001-09
Jornal Oparana S/A CNPJ: 21.819.026/0001-36 Matriz
Jornal Oparana S/A CNPJ: 21.819.026/0002-17 Filial

Redação, administração, publicidade e oficinas
Rua Pernambuco, 1.600 - Cascavel - PR CEP 85.810-021 - Caixa Postal 761
Telefone Central (45) 3321-1000 Fax (45) 3321-1020

Emails
redacao@oparana.com.br
comercial@oparana.com.br
assinaturas@oparana.com.br

REPRESENTANTES NACIONAIS

Curitiba / São Paulo / Merconet
(41) 3079-4666
Brasília, Florianópolis/Central
(61) 3323-4701 / (48) 3216-0600
Porto Alegre/Expansão Brasil
(51) 3340-1408

Editorial

Um pouco de ordem em meio ao caos

Enquanto o País perde tempo na inútil batalha do impeachment, em que os dois principais partidos já no poder – PT e PDMB – vão resolver “no braço” qual deles ficará na cabeça de um governo já esgotado com o fracasso do lulismo, as reformas urgentes ficam de lado e a economia se arrasta.

Felizmente nem tudo é briga e palanque eleitoral no Congresso. Alguns debates respeitosos e positivos estão em curso. No início de março o senador Ricardo Ferraço (PSDB-ES) apresentou na Comissão de Assuntos Econômicos (CAE), substitutivo a uma proposta do senador Tasso Jereissati (PSDB-CE) que visa tornar mais realista o Orçamento da União.

Apresentado em 2009, o projeto estabelece normas gerais sobre orçamento, controle e contabilidade pública, além de fortalecer a gestão fiscal responsável. Dentre outras inovações já comentadas aqui, o projeto prevê a criação do Sistema Nacional de Projetos

de Investimento (Snip), que unificará os sistemas de municípios com mais de 200 mil habitantes.

O Snip é orientado a melhorar a eficiência e a eficácia no uso dos recursos públicos. Constará com um banco de projetos, que contemplará as iniciativas aprovadas pelo órgão central de planejamento dos entes da Federação. Pelo substitutivo, os projetos de investimento só poderão ser inseridos no Orçamento se constarem desse banco, para dar maior embasamento técnico à peça orçamentária.

Toda a minuciosa preocupação de Ferraço em cercar a lei de garantias precisas sobre a qualidade da formulação e execução dos orçamentos tem um motivo bem claro: os orçamentos, como são concebidos no Brasil, não passam de formalidades, passando ao largo da influência e das necessidades reais da população. São como hieróglifos postos à contemplação de analfabetos: podem até ser bonitos de ver, mas são impossíveis de entender.

Bandeira comunista na Igreja

Jeandré C. Castelon

Nunca imaginei que veria uma bandeira comunista dentro das dependências de uma Igreja Católica. Isso aconteceu na última quinta-feira (31), no salão paroquial da Igreja Santo Inácio de Loyola, localizada no Bairro Brasmadeira, em Cascavel.

A mobilização reuniu pessoas favoráveis ao atual governo. Não estive presente no evento, mas as fotos que circulam revelam a presença não só de partidários do PT, mas também do PCdoB (Partido Comunista do Brasil), uniformizados e carregando bandeiras.

Em Cuba, por exemplo, onde o sistema de governo comunista vigora desde 1959, através da revolução liderada por Che Guevara e Fidel Castro, aproximadamente 1/3 da população fugiu da pequena ilha, na maioria das vezes ariscando-se em improvisadas balsas lançadas ao mar. Se viver em Cuba fosse bom, ninguém iria querer sair de lá.

A Coreia do Norte também é um país comunista. Há anos está no topo do ranking de países que mais perseguem cristãos e tem se tornado berço de mártires, onde ter acesso à Bíblia é proibido, passível de pena de morte. Cristãos da vizinha Coreia do Sul lançam pequenos balões próximo à fronteira, que carregam impressos o Evangelho de Marcos, com o intuito de que cheguem às mãos dos norte-coreanos. Catolicismo e comunismo não combinam, até porque, entre outras coisas, é comum co-

munistas se denominarem ateus.

Também é importante destacar que a doutrina do atual governo fere de forma contundente a instituição familiar. Não podemos esquecer que no atual governo é que o divórcio foi extremamente facilitado e se busca impetuosamente aprovar leis que autorizem livremente a prática do aborto custeado com recursos do Sistema Único de Saúde. Sem contar a famigerada tentativa de implantação da ideologia de gênero.

Quero destacar que sou favorável a programas sociais como o Bolsa Família. Afinal, em muitas situações é preciso dar primeiro o peixe, antes que o cidadão morra de fome esperando aprender a pescar. Por outro lado, um benefício social não pode durar a vida toda, precisa funcionar como um trampolim que auxilie o cidadão a alcançar através de seus esforços, melhores condições de vida.

Manifesto-me como cristão católico. E quero ressaltar que todo o posicionamento político, religioso ou ideológico deve ser respeitado. Entretanto, dentro da Igreja não é possível que ideologias contrárias às doutrinas da religião sejam difundidas, manchando os ensinamentos que vieram do próprio Jesus. Aborto e divórcio não estão de acordo com a doutrina cristã.

Acredito que todos queremos um Brasil melhor, com menores disparidades sociais, boa educação, satisfatória segurança pública e, principalmente, sem corrupção. Ninguém gosta de ter seus direitos violados, tanto quem é a favor quanto quem é contra determinado governo.

Ficaria muito mais alegre se tivesse tomado conhecimento de uma reunião nas dependências de uma Igreja Cristã na qual pessoas, mesmo com diferentes posicionamentos, estivessem em oração, clamando a Deus por um país melhor. Que Deus abençoe e proteja a grande nação brasileira!

Jeandré C. Castelon é advogado, estudante de teologia e membro da Pastoral Familiar – jeandrecastelon@hotmail.com

TÚNEL DO TEMPO



27 de abril de 1982

Assaltantes rendem os funcionários do Supermercado Riomar e chegam a botar a mão numa grande soma de dinheiro, mas são surpreendidos pela polícia e se entregam duas horas mais tarde. O Flamengo vence o Grêmio por 1 a 0 e comemora o título de campeão brasileiro em pleno Estádio Olímpico. Forças argentinas e inglesas entram em guerra nas Ilhas Malvinas.

República de bananas jamais

Hélio C. Fernandes

Democratizar a mídia é urgente. Caso contrário os interesses empresariais continuarão a colocar em cheque o compromisso com a verdade. Por isso, quem somente repete informações compromete sua vida (e a da coletividade) na sociedade do conhecimento.

Partindo desse pressuposto, o presente texto intenta analisar o propalado pelo Jornal Nacional da Rede Globo de televisão. De modo específico no que foi ao ar no dia 26 de março de 2016, nas vésperas da Páscoa.

Perdeu a graça ver o modo com que esta emissora inicia seu telejornalismo, sempre incentivando a crise. Virou um hábito. Já não respeitam mais o telespectador. São contraditórios e fazem de conta que lidam com pessoas sem senso crítico.

À guisa de exemplo, apresentaram por um lado os ovos de Páscoa que não foram vendidos. Porém, não explicitam a exploração capitalista que existe para quem consome este produto. Na cidade de Cascavel (e outras tantas) as informações entre a população circulam rapidamente. Via Face ou WhatsApp, pessoas preferem comprar uma roupa, um tênis, algo útil em detrimento do supérfluo superfaturado.

Entretanto, quando se divulga a promoção do compre um e leve dois, compre dois e leve três, o que acontece? Os clientes passam a disputar os produtos com voracidade (preço combinado com boa qualidade é sempre a melhor propaganda).

Acostumado a manipular informações, o Jornal Nacional se perde nas suas intencionalidades. Já nem se preocupa com o princípio da não-contradição. Se A=A, A não pode ser diferente de A.

Em suma, a emissora permitiu que fosse exposto de um lado a luta de compradores que disputam para comprar ovos de Páscoa. A crise alardeada se

resumiu em pessoas que não conseguiram comprar no "preço justo" os famosos mimos da Páscoa.

Deste modo, ao tomar partido, perde-se a Rede Globo. Expõe o aumento do desemprego. Porém, divulga matéria de profissões onde há aumento do número de empregados. Ora, quem conhece a história sabe que o tropeiro foi substituído pelo caminhoneiro. O caminho de Viamão até Sorocaba (SP) empregou muito trabalhador. Contudo, com o desenvolvimento tecnológico profissões desapareceram e outras surgiram. Quem vendia para os tropeiros teve que buscar outro ofício.

Na atualidade, infelizmente e de modo inescrupuloso, a mídia televisiva infantilizou tanto o seu público que nem se preocupa com contradições. Ela fala da crise e apresenta cenas que mostram o contrário. Ela fala de desemprego quando o que há é uma realocação de postos de trabalho. Ela mostra a empresa que fecha as portas em Santa Catarina, sem dizer que faz isso porque no Nordeste irá explorar mais os seus funcionários e, com isso, aumentar os seus lucros.

Do mesmo modo que o rádio é o livro dos analfabetos, podemos dizer que a televisão ocupou essa função. Assim, numa sociedade onde a leitura é algo para poucos, fica fácil compreender porque a classe que domina economicamente, domina politicamente e culturalmente.

Por isso tudo sou contra o golpe. Isso trará prejuízos para todos. Não podemos aceitar o golpe na democracia. Não somos uma "República de bananas". Se a direita agora deseja o poder, então terá minha compreensão, desde que elabore um projeto político que contemple todos os integrantes da sociedade brasileira.

Hélio C. Fernandes é professor - h_clefer@hotmail.com

falecimentos

- ARI DE V. SOBRINHO (50)
- DEOLINDA A. DE LIMA (74)
- JULIO C. FIORAVANTI (54)

Óbitos registrados ontem, até as 17h, pela Acesc, em Cascavel

COROA DE FLORES A PARTIR DE R\$ 150,00
www.coroasfloriprev.com

FAIXA E FRETE GRÁTIS PARA TODO O INTERIOR DO PARANÁ, CURITIBA E REGIÃO

Informe da redação

editoria e colaboradores

O pior está por vir

O setor produtivo do Sul do Brasil está fitando o que acontece em Brasília com um olhar de preocupação. "O Brasil precisa de paz e só a conseguirá quando for solucionada a grave crise política para, então, resolver a crise econômica, mais grave ainda", se manifestaram, em nota conjunta, as federações de agricultura do Paraná e de Santa Catarina. Essas entidades representativas do campo temem um "abril vermelho", marcado por uma onda de invasões em represália à eventual aprovação do impeachment.

Origem

A nota das duas federações se originou do discurso em tom ameaçador de um dirigente da Contag em pleno Palácio do Planalto. "É preciso deixar claro o que essa ameaça significa: é uma chamada ao crime, sob o disfarce de um apelo à mobilização política", diz a nota.

Ato contra...

A Acit (Associação Comercial e Empresarial de Toledo) coordena manifestação programada para esta quarta-feira contra a corrupção, a favor da moralização na gestão pública e em apoio à Operação Lava Jato. O chamamento é para que o comércio feche as portas das 11h às 12h e a população participe de uma passeata entre a Rua Barão do Rio Branco e a Avenida Maripá.

...a corrupção

O movimento em Toledo é apartidário e tem como mote "Feche 1 hora para não fechar para sempre". Jefferson Paulo Martins, diretor da Acit, diz que "o setor produtivo e toda sociedade não aguentam mais pagar a conta da corrupção".

Já era!

Desde ontem e até o fim do ano será em vão qualquer esforço de servidores públicos municipais por reajuste salarial acima da inflação. A Lei 9.504, de 1997, define que, por se tratar de ano

eleitoral, nesse período prefeito algum pode conceder reajuste salarial acima da inflação.

Mais rigor

E no início de julho, quando ficarão faltando apenas três meses para as eleições municipais, as regras ficarão ainda mais restritas. A partir daí os atuais prefeitos também não poderão nomear, contratar, demitir, exonerar ou transferir servidor público, exceto em casos excepcionais.

Reforço

O atendimento da Defensoria Pública do Paraná ficará bem mais ágil a partir da posse, ontem, de 36 novos defensores para atuar nas comarcas onde o órgão já existe. Do Oeste estão sendo beneficiadas as comarcas de Foz do Iguaçu e Cascavel, que ganharam mais dois defensores cada.

Deu chabu

A vereadora curitibana Juliete Reis cumpriu a promessa e protocolou ontem pedido para que a Câmara investigue o colega Valdemir Soares por quebra de decoro parlamentar. A gravação em vídeo da sessão do último dia 31 mostra Valdemir votando em nome de Juliete um projeto que abonava as faltas de professores municipais grevistas.

* O empresário Olides Berticelli não compareceu à Câmara ontem para detalhar aos vereadores o estudo técnico sobre a PPP do lixo. A alegação é de que precisou viajar de última hora. * Por conta disso, a sessão foi dominada pela aprovação, em redação final, do projeto do Professor Paulino determinando a publicação eletrônica e periódica da lista de espera por vagas nas creches da cidade. * O Governo do Paraná recebeu ontem o sinal verde da CCJ da Assembleia Legislativa para contratar um empréstimo de até R\$ 135,7 milhões junto ao BID. * O dinheiro é para financiar o Programa Estadual de Apoio ao Desenvolvimento Urbano e Melhorias de Infraestrutura Municipal, também chamado de Paraná Urbano III.

TCE está de olho

Câmaras descumprem lei e não julgam contas

Curitiba - O TCE-PR (Tribunal de Contas do Estado do Paraná) se prepara para aumentar a cobrança sobre os vereadores quanto ao julgamento das contas dos prefeitos. A decisão foi tomada a partir da constatação de que quatro em cada dez câmaras municipais estão em atraso com essa obrigação legal, o que pode levar à impugnação de candidaturas às eleições municipais de outubro próximo.

Baseando-se nas informações do relatório elaborado pela Diretoria de Execuções, o Tribunal de Contas promete priorizar a fiscalização das câmaras atrasadas com essa obrigação e formar um ranking a ser

enviado ao Ministério Público Estadual para as providências cabíveis.

Após o trânsito em julgado da prestação de contas anual do prefeito, o Tribunal encaminha seu parecer (recomendando a aprovação,

aprovação com ressalvas ou desaprovação) à respectiva câmara municipal, a quem cabe fazer o julgamento definitivo. Mas também é função do TCE encaminhar o resultado desse julgamento à Justiça Eleitoral.

MÉDIA MUITO BAIXA

O levantamento do TCE aponta que das 2.238 prestações de contas que tiveram pareceres prévios emitidos pelo Tribunal entre 2007 e 2014, apenas 1.365 (61%) foram julgadas pelos vereadores até agora. O estudo envolveu 94% das 399 câmaras municipais paranaenses, por meio de respostas aos questionários enviados pelo Tribunal, e considerou as informações por elas prestadas até o dia 11 de janeiro. O trabalho aponta ainda que o TCE-PR emitiu, em média, pareceres sobre as contas de 94,58% dos municípios paranaenses entre 2007 e 2011, mas a média de julgamentos pelos legislativos

Mesa da Câmara de Toledo tem mudanças



Toledo - A Câmara Municipal de Toledo fez ontem a recomposição de sua mesa dire-

tiva, que se tornou necessária diante da saída do secretário Neudi Mosconi e do se-

gundo secretário Marcos Zanetti por força do Regimento Interno diante do fato de esses dois vereadores terem trocado de partido.

Com votação secreta e participação de 18 vereadores, Vagner Delabio (PSD) foi escolhido novo secretário com 15 votos e Marcos Zanetti como segundo secretário com 12 votos. Em seguida os vereadores escolheram os novos membros das comissões permanentes, que tiveram de ser alteradas pelo mesmo motivo.

CIRANDA PARTIDÁRIA

Durante a janelada partidária, sete vereadores de Toledo trocaram de partido. Expedito Ferreira, Neudi Mosconi e Reinaldo Rocha deixaram o PSOL, Marcos Zanetti e Genivaldo Paes deixaram o PT, Rogério Massing deixou o PSDB e Vagner Delabio deixou o PMDB. Depois disso, Marcos Zanetti, Genivaldo Paes, Reinaldo Rocha e Rogério Massing ingressaram no PDT, Vagner Delabio foi para o PSD, Neudi Mosconi para o PSDB e Expedito Ferreira para o PMDB.



Jucá assume comando do PMDB

O senador Romero Jucá (RR) assumiu ontem o comando do PMDB em substituição ao vice-presidente da República e presidente nacional do partido, Michel Temer. A mudança é uma estratégia da sigla para poupar o vice dos ataques feitos pelo governo e por defensores da presidente Dilma Rousseff no Congresso. Desde que a sigla decidiu pelo desembarque da administração petista, na semana passada, o governo definiu como estratégia subir o tom das críticas feitas a Temer.

STF julga posse de Lula semana que vem

O ministro Gilmar Mendes, do STF (Supremo Tribunal Federal), disse ontem que a Corte deve julgar na semana que vem a validade da posse do ex-presidente Luiz Inácio Lula da Silva no cargo de ministro da Casa Civil. Mendes afirmou que logo após receber o parecer da Procuradoria-Geral da República vai liberar os recursos da defesa de Lula e da Advocacia-Geral da União para o plenário Tribunal decidir o caso.

Câmara

Relator entrega parecer sobre impeachment hoje

Brasília - Após reunião ontem, os integrantes da comissão do impeachment decidiram que será na próxima segunda (11) a votação do relatório do deputado Jovair Arantes (PTB-GO) sobre o pedido de afastamento da presidente Dilma Rousseff.

Pelo cronograma, anunciado pelo presidente do colegiado, Rogério Rosso (PSD-DF), a apresentação do relatório será nesta quarta-feira e a discussão vai começar na sexta (8).

“Vamos iniciar a discussão

na sexta. Reabrimos a sessão na segunda para discussão até 17h e votação do relatório em seguida. Nosso prazo máximo são cinco sessões, então vamos trabalhar muito para concluir a votação até o início da noite de segunda”, disse Rosso.

O relator da comissão especial, deputado Jovair Arantes (PTB-GO), confirmou mais cedo que irá apresentar seu parecer na sessão do colegiado marcada para a tarde de hoje. Ele disse que ainda não decidiu se será favorável ou não à

abertura do processo e que o seu relatório, com cerca de 80 ou 90 páginas, só deveria estar concluído na noite de ontem.

Com a entrega da defesa da presidente na segunda-feira (4), a comissão tem prazo de cinco sessões no plenário para votar o parecer. Como o presidente da Câmara, Eduardo Cunha (PMDB-RJ), tem garantido por meio de acordo com a oposição o quórum para a realização de sessões todos os dias, o prazo termina nesta segunda-feira.

Não haverá reforma ministerial antes de votação do impeachment, diz Dilma

Brasília - Em meio a especulações sobre uma reforma ministerial, a presidente Dilma Rousseff afirmou ontem que não deve promover mudanças antes da votação de seu processo de impeachment na Câmara.

“O Palácio do Planalto não está pretendendo transformar qualquer reestruturação ministerial antes de qualquer processo de votação na Câmara. Nós não iremos mexer em nada atualmente”, afirmou Dilma em entrevista coletiva após ser

questionada se faria uma mudança nos ministérios antes ou depois da votação do impeachment no plenário da Câmara.

O objetivo da reforma ministerial é remontar a base do governo após o desembarque oficial do PMDB.

Ministro do STF manda Cunha seguir com pedido de afastamento de Temer

Brasília - O ministro Marco Aurélio Mello, do STF (Supremo Tribunal Federal), decidiu que o presidente da Câmara, Eduardo Cunha (PMDB-RJ), deve dar seguimento a pedido de abertura de impeachment contra o vice-presidente da República Michel Temer (PMDB).

Segundo o ministro, Cunha não poderia ter simplesmente arquivado o pedido, o que caberia à comissão especial inte-

grada por parlamentares, que deve avaliar se as acusações contra Temer têm ou não consistência. O autor do pedido, protocolado em dezembro na Casa, é o advogado mineiro Mariel Márley Marra.

Marra alega que o vice-presidente cometeu crime de responsabilidade e atentou contra a lei orçamentária ao assinar decretos autorizando a abertura de crédito suplemen-

tar sem autorização do Congresso “as ‘pedaladas fiscais’”.

As irregularidades são as mesmas que motivam o atual pedido de impeachment contra a presidente Dilma Rousseff. Ao contrário do que fez no caso da petista, no entanto, Cunha arquivou o pedido contra Temer, de quem é aliado. O peemedebista entendeu que não havia indício de crime de responsabilidade do vice-presidente.

Conselho de Ética vai ouvir investigados do caso Eduardo Cunha em Curitiba

Curitiba - Seis investigados na Lava Jato serão ouvidos, em Curitiba, pelo Conselho de Ética da Câmara dos Deputados que investiga representação contra o presidente da Casa, Eduardo Cunha (PMDB-RJ). A autorização para os depoimentos foi confirmada ontem pelo juiz Sérgio Moro, responsável pelas

investigações da Lava Jato.

O pedido dos depoimentos foi feito pelo relator do processo no conselho, deputado Marcos Rogério (DEM-RO), na semana passada. O relator quer ouvir os investigados que, nos depoimentos à Lava Jato, fizeram acusações contra Cunha. E elencou os seguintes nomes: Alberto You-

sef, Julio Camargo, Fernando Baiano, Leonardo Meirelles, Eduardo Musa e João Henriques. Rogério e o presidente do colegiado, José Carlos Araújo (PR-BR) se encontraram com Moro na capital paranaense no final da manhã de ontem. Ainda não foram definidas as datas e forma como serão conduzidas as oitivas.

coluna Esplanada

POR LEANDRO MAZZINI Twitter @colunaesplanada



Erenice e Funaro querem falar

Os rumos da Operação Lava Jato despertaram o espírito da delação a alvos potenciais em outras investigações. Na mira da Zelotes, que investiga esquema bilionário de sonegação na Receita, Erenice Guerra fez chegar à presidente Dilma que não descarta uma delação se for presa. Outro disposto a falar é doloiro Lúcio Bolonha Funaro, que em 2007 depôs ao MP Federal sobre o Mensalão. Num plano de blindagem prévia, para proteger seus negócios, ano passado ele procurou emissários da Polícia Federal, sigilosamente, e se colocou à disposição caso fosse alvo da Lava Jato.

Conexão carioca

Há fortes suspeitas entre investigadores de que Funaro tem ligações com o presidente da Câmara, Eduardo Cunha, enrolado na Lava Jato.

Madrinha

Erenice é cria de Dilma, e chegou até o comando da Casa Civil do Planalto, de onde foi apeada após denúncias de suspeitas de corrupção.

Desconfiado

Estranhou a Funaro, segundo investigadores, o fato de Cunha contratar para advogado Antônio Fernando Souza, que foi PGR à época de seu depoimento ao MP.

Fogo no pasto

Iris Resende deve mais explicações sobre sua mega fazenda Estrela em Canarana (MT). Ano passado a Coluna revelou que Emílio Odebrecht desceu de jatinho na pista da propriedade, para um papo com o ex-governador. Agora, a revista Época publica que documentos do SNI ligam a fazenda a dinheiro doado pela Odebrecht nos anos 80.

Diário de bordo

Um pouco mais do jeito Dilma de ser: Na campanha de 2010, ela reclamou dos jatinhos fretados pelo PT. Não gostava de ficar agachada durante a viagem. Mandou trocar o Lear 31A, de cabine baixa, por um Citation no qual pudesse ficar de pé. Foi atendida.

Te cuida, Miriam

O senador Ataídes Oliveira (PSDB-TO) quer jogar luz nas “pedaladas secretas” do Governo – os créditos que a Caixa tem perante a União. Apresentou requerimento para a presidente da Caixa, Miriam Belchior, depor no Senado. Antes que o banco seja do PP.

E a conta?

Ataídes quer saber se existem valores privados envolvidos nessas operações e se já correm ações judiciais para recuperação dos créditos da Caixa.

Comboio pop

A ANTT constatou tráfego de 200 ônibus em Brasília no dia 31, trazendo manifestantes pró-Dilma. Nem todos regulares, e maioria deles fretados por prefeituras.

Brasileiro Gaming

Enquanto o Congresso não aprova a legalização dos Jogos, o mundo já volta os olhos para o Brasil. Brasília vai sediar dias 11 e 12 de maio a segunda edição do Brasileiro Gaming Congress. Organização da britânica Clarion, com apoio do Instituto Jogo Legal.

Os juízes, por favor!

Em recente audiência na Comissão de Educação, o senador Donizetti (PT-TO) afirmou que tem traficante solto que foi preso com 400 kg de drogas, e um jovem preso com 50 gramas de maxixe. Faltou dar o nome dos juízes.

Zika x mulheres

Em pesquisa inédita da Opinion Box com 1.983 mulheres internautas, 65% responderam que adiariam plano de gravidez por causa do zika vírus; 14% não sabem o que fariam e 22% disseram que ‘com certeza ou provavelmente’ não adiariam gestação.

Diploma na UTI

O alto índice de reprovação de médicos no exame Revalida (57%) levou a Sociedade Brasileira de Direito Médico e Bioética a discutir na Bolívia solução para o impasse. O presidente da Anadem, Raul Canal, vai fazer périplo por faculdades bolivianas, de onde sai a maioria dos médicos reprovados.

Sacrifício

Os números preocupam a entidade, que há 17 anos defende médicos acusados por supostos erros no exercício profissional. “Após seis anos de estudos e sacrifício, longe da família, 96% não conseguem revalidar o seu diploma no Brasil”, diz Canal.

Ponto Final

“Tirar a presidente da República não adianta nada. O que vai fazer depois?”
Do ex-presidente Fernando Henrique Cardoso, em março de 2015.

Com Luana Lopes, Equipe de DF e SP

www.colunaesplanada.com.br - contato@colunaesplanada.com.br - Caixa Postal 1980 - CEP 70254-970 - Brasília DF

Medo do desemprego cresce

O índice de medo do desemprego subiu 4,1% em março, na comparação com dezembro do ano passado, informou a CNI (Confederação Nacional da Indústria) ontem, com base em 2.002 entrevistas em 142 municípios entre 17 e 20 de março. De acordo com a entidade, o indicador de medo do desemprego atingiu, em março de 2016, o segundo maior patamar da série histórica iniciada em 1999.

IPC-Fipe acelera alta a 0,97%

Os preços de alimentos tiveram maior influência em março e o IPC (Índice de Preços ao Consumidor) de São Paulo subiu 0,97% no mês, comparado a alta de 0,89% em fevereiro, informou a Fipe (Fundação Instituto de Pesquisas Econômicas) ontem. O resultado ficou acima do esperado, segundo pesquisa da agência de notícias Reuters, que projetava alta de 0,88% no mês na mediana das projeções.

Governo não interfere

Cabe à Petrobras avaliar redução do preço da gasolina, diz Dilma

Brasília - A presidente Dilma Rousseff disse ontem que “o governo não tem nada a ver com subir ou baixar o preço da gasolina” e que cabe à Petrobras avaliar se é o caso de reduzir os preços dos combustíveis no País.

Em entrevista a jornalistas após inspecionar um avião KC-390 da Embraer, na Base Aérea de Brasília, a presidente afirmou que há discrepância entre o preço dos combustíveis praticado no Brasil e o preço praticado no exterior.

“O que eu acho interessante é o seguinte: toda vez que é para subir, o governo não deixa; toda vez que é para descer, o governo não

quer. Fica difícil, muito difícil”, disse ela.

Segundo a presidente, a decisão sobre alterar ou não os preços dos combustíveis cabe à Petrobras. “Se a Petrobras houver por bem fazê-lo [alterar os preços], é o caso de ela fazer; se ela houver por bem não fazer, é o caso de ela não fazer. Agora, que existe a discrepância, existe; mas nós sabemos isso desde o ano passado”, afirmou.

Segunda-feira, a Petrobras informou que não pretende reduzir os preços dos combustíveis agora, mas que está avaliando as condições do mercado, depois que notícias sugerindo um iminente corte derubaram as ações da estatal.

Pedidos de falência aumentam 31,6% no 1º trimestre de 2016

São Paulo - Os pedidos de falência registraram alta de 31,6% no 1º trimestre de 2016 em relação ao mesmo período de 2015, segundo dados da Boa Vista SCPC (Serviço Central de Proteção ao Crédito), com abrangência nacional. Em março, o número de pedidos de falências aumentou 13,5% na comparação mensal e 25,2% na comparação com março de 2015.

No 1º trimestre do ano, as falências decretadas subiram 6,6% em relação ao pe-

ríodo equivalente do ano anterior. Na comparação interanual cresceram 17,2% e 28,9% ante o mês anterior.

Os pedidos de recuperação judicial e as recuperações judiciais deferidas, no acumulado do trimestre, também seguiram tendência de alta, registrando 165,7% e 172,3%, respectivamente.

No primeiro trimestre de 2015, os pedidos de falência recuaram 5,8%, enquanto os de recuperação judicial caíram 15,2%.

Municípios receberão mais recursos

Curitiba - O governo do Estado liberou R\$ 9,36 milhões em recursos para fortalecer o trabalho de assistência social nos municípios atendidos pelo programa Família Paranaense.

Ao todo, 156 cidades com baixos índices de desenvolvimento, consideradas prioritárias no programa, têm direito ao repasse, chamado Incentivo Família Paranaense III. O valor é de R\$ 60 mil para cada município, em parcela única.

A secretária estadual do Trabalho e Desenvolvimento Social, Fernanda Richa, afirma que esses recursos reforçarão as ações desenvolvidas para promover a autonomia das famílias acompanhadas pelo programa. “O sucesso do Família Paranaense está no trabalho realizado em parceria com os municípios”, destacou ela.

Faça já o seu cartão e vá tranquilo



Onde e como fazer?

Faça seu cartão na Central ValeSim ou nos Terminais Urbanos Leste e Oeste, mediante apresentação de RG e CPF. As empresas podem fazer o cadastro de seus funcionários pelo site www.valesim.com.br



Como e onde recarregar?

Portando seu cartão ValeSim, vá até os Terminais Leste, Oeste ou Sul. Pode recarregar ainda na Central ValeSim, nos pontos de recarga listados ao lado ou pelo site www.valesim.com.br



Como consultar o saldo do meu cartão?

Quando validar a passagem, aparecerão os créditos restantes.



Qual a diferença entre o cartão ValeSim e o ValeSim Express?

O cartão ValeSim é para quem utiliza diariamente o transporte coletivo de Cascavel. É um cartão pessoal cujos créditos podem ser recarregados. O uso é exclusivo do portador do cartão. A emissão da primeira via é gratuita.



O cartão ValeSim Express não precisa de cadastro e é destinado aos usuários menos frequentes, visitantes e turistas. Ele pode ser obtido em dezenas de pontos de venda, incluindo a Estação Rodoviária (Guichê do Expresso Maringá) e o Aeroporto Municipal (Lanchonete).

Veja como fazer o cartão e onde carregar e recarregar seus créditos.

<p>Lan House Fenix Rua Cirina Rodrigues dos Santos, 240, Bairro Cataratas.</p> <p>Farmácia MasterFarma Avenida Graíha Azul, 537, Bairro Guanajã.</p> <p>Certo Correspondente Rua Paraná, 1668, Centro.</p> <p>Farmácia MasterFarma Rua Juscelino Kubitschek, ao lado do Terminal Oeste.</p> <p>Mercado Cisne Rua Ciências Sociais, esquina com a Rua Medicina, 859, Bairro Jardim Universitário.</p> <p>West Video Locadora Rua Voluntários da Pátria, 1356, Centro.</p> <p>Fabian Supermercado Rua Emílio de Menezes, 630, Bairro Presidente.</p> <p>Mercado Super Maria Luiza Rua José Caldart, 1038, Bairro Maria Luiza.</p> <p>Mercado Cristo Rei Avenida Corbélia, 260, Bairro Morumbi.</p> <p>Alex Cabelleiros Avenida Papagaios, 2100, Floresta.</p> <p>Mercado Servignini Rua Tenente José J. Firmino, 734, Bairro 14 de Novembro.</p> <p>Farmácia ValFarma Rua Itália, 1380, Bairro Cascavel Velho.</p> <p>Mercado Estrela Rua Xavantés, 1240, Bairro Santa Cruz.</p> <p>Panificadora Sabor do Pão Rua Cabo Clodaldo Ursulano, 1383, Bairro Santa Felicidade.</p> <p>Chaveiro Alfa Av. Tio Muffato, 2670, Bairro Santa Cruz.</p> <p>Livraria Taborda Rua Domiciano Theobaldo Bresolin, 949, Brasília.</p> <p>Livraria Welter Av. Rocha Pombo, 1059, Bairro Pacaembu.</p> <p>Aeroporto Municipal (Exclusivo Cartão Express já carregado) Lanchonete.</p> <p>Mercado Samara Av. Interlagos, 100, Interlagos.</p> <p>Farmácia MasterFarma Rua Europa, 2737, Bairro Brasília, em frente à UPA.</p> <p>Daniel Consultores Rua 13 de Maio, 1222, Centro.</p> <p>Mercado das Torres Rua Romário Correia de Oliveira, 1085, Bairro Jardim Quebec.</p>	<p>Farmácia MasterFarma Av. Brasil, 6977, Centro.</p> <p>Farmácia Preço Justo Rua Culabá, 5553, Bairro Alto Alegre.</p> <p>Maga Bolsas Rua Paraná, 2962, Centro.</p> <p>Supermercado Roma Rua Frei Maximiliano Kolbe, 423, Bairro Pioneiros Catarinenses.</p> <p>Mercado Suprema Av. Piquiri, 1497, Bairro Brasmadeira.</p> <p>Pedralli Supermercados Rua João Modesto Braga, 384, Bairro Santos Dumont.</p> <p>Bar da Esquina (Exclusivo Cartão Express já carregado) Rua Cabo Manoel Bire Aguiela, 1998, Santa Felicidade.</p> <p>Rede Caixa Aqui Rua General Osório 3.024, Parque São Paulo.</p> <p>MasterFarma (Farmácia Rio Negro) Avenida Interlagos, 748, Bairro Interlagos.</p> <p>Mercado Angra Rua Apalaís, 326, Bairro Santa Cruz.</p> <p>Panificadora Brunetto Doces e Salgados Rua Ararajuba, 1265, Jardim Clarito.</p> <p>Danipel Livraria e Papelaria Rua Francisco Bartnik, 2124, Coqueiral.</p> <p>Restaurante Galegos Rua Bem-te-vi, 1382, Floresta.</p> <p>Mercado Faol Avenida Europa, 524, Bairro Morumbi.</p> <p>Estação Rodoviária de Cascavel Expresso Maringá.</p> <p>Coleiro Vida Mais Rua Pio XII, 1054, Bairro Neva.</p> <p>Mercado Nava Rua Visconde do Rio Branco, 83, Jardim Acácia.</p> <p>Farmácia Pequeno Preço Rua Potiguara, 990, Santo Onofre, em frente à Uopecan.</p> <p>SR Eletrônicos e Informática Avenida Brasil, 5221, Centro.</p> <p>Mercado São João Av. das Palmeiras, 318, Distrito de São João do Oeste.</p> <p>Mercado Gouveia Rua Guaíba, 299, Perito.</p> <p>Mercado Ametista Rua Ametista, 269, Esmeralda.</p> <p>Vaimir Tec Rua Paraná, 1228, Perito.</p>	<p>Farmácia Forte Farma Rua Pernambuco 3343 - Coqueiral.</p> <p>Café da Lu (Exclusivo Cartão Express já carregado) Rua Maranhão, 885, Centro, em frente à Policlínica.</p> <p>Panificadora Trigallis Rua Avelés, 279, Santo Onofre, esquina H.U.</p> <p>Panificadora Continental Rua Lageado, 708, Canadã.</p> <p>Alle Fast Food (Exclusivo Cartão Express já carregado) Rua Santa Catarina, 870, Centro, próximo CEONC.</p> <p>Muffato Max Rua Altamar Dutra, 1327, Brasília.</p> <p>Muffato Max Av. Brasil, 900, São Cristóvão.</p> <p>Super Muffato Rua Carlos Gomes, 2715, Parque São Paulo.</p> <p>Farmácia Farmatútil Rua Presidente Bernardes, 3292, Cancelli.</p> <p>Restaurante e Lanchonete JS Av. Brasil, 4824, Centro.</p> <p>Super Muffato Av. Brasil, 7210, Centro.</p> <p>Super Muffato Rua Paraná, esquina com Rua Riachuelo, Centro.</p> <p>Super Muffato Rua Pres. Juscelino Kubitschek, 1015, Coqueiral.</p> <p>Cris Cópias (Exclusivo Cartão Express já carregado) Rua Padre Champagnat, 129, Centro.</p> <p>Bar Xavier Avenida Papagaios, 2420, Floresta.</p> <p>Mercearia Sol Nascente Rua Pedro Báu, 739, Turis Park.</p> <p>Panificadora Roani Rua Jacarandá, 1394, São Cristóvão.</p> <p>Farmácia Cataratas Avenida Corbélia, 1203, Cataratas.</p> <p>Suprimar Informática Rua Universitária, 1476, Universitário.</p> <p>Loja Helena Rua da Amizade, 704, Esplanada.</p> <p>Beal Supermercados Avenida Tancredo Neves, 1780, Alto Alegre.</p> <p>Beal Supermercados Avenida Carlos Gomes, 2342, Jardim Maria Luiza.</p> <p>Beal Supermercados Rua Imigração, 89, Faculdade.</p>
--	--	--

Terminal Oeste: micro-ônibus para fazer cartões e recargas de crédito. De segunda a sábado*, das 6h30 às 20h.
Terminal Leste: contêiner da ValeSim para fazer cartões e recargas de créditos. De segunda a sábado, das 6h30 às 20h.
Terminal Sul: sala ao lado da Cottrans para fazer recargas de créditos. De segunda a sábado, das 6h30 às 20h.
 * Fique atento: em alguns sábados, o micro não estará no Terminal.

Central ValeSim (de segunda a sexta, das 8h às 17h) Rua Duque de Caxias, 770, Centro, Cascavel - PR 45 3036 3738 - www.valesim.com.br

Incêndio

Líderes destacam atuação rápida do Estado para conter crimes

Cascavel - Empresários e líderes do setor produtivo enaltecem a rápida resposta do governo do Paraná à onda de violência que atingiu o município na semana passada, principalmente com a destruição de cinco ônibus do transporte coletivo urbano. Os crimes foram uma represália de amigos e comparsas de dois bandidos mortos em confronto com a polícia, que além de atear fogo aos ônibus se utilizaram das

redes sociais para fazer ameaças e disseminar pânico entre as pessoas.

A situação só não teve resultado pior, inclusive com mortes de inocentes, devido à ação imediata do governador Beto Richa, que designou à cidade o secretário de Estado da Segurança Pública, Wagner Mesquita, que ajudou a controlar o problema. O Estado trouxe o reforço de dezenas de policiais e de equipes que, em poucas horas,

prenderam 11 suspeitos de participação nos atentados. "Sem dúvida, a pronta resposta do governo à ação criminosa ajudou a conter os atentados e a tranquilizar a comunidade", segundo o presidente da Acic, Alci Rotta Júnior.

O ataque a cinco ônibus representa prejuízo superior a R\$ 700 mil, que terão que ser arcados integralmente pelas empresas que prestam pelo serviço, já que esse tipo de veículo não tem seguro. "In-

felizmente, é uma perda enorme e que, de uma forma ou outra, todos terão de ajudar a pagar", diz a empresária Cassie Cristina. "Entendo que as forças de inteligência da polícia devem agir com mais rigor, preventivamente. É claro que é preciso punir autores de crimes como esse, mas é necessário oferecer garantias para que as pessoas e o sistema não fiquem refém de marginais", complementa o empresário Siro Canabarro.

MEDO DE NOVOS ATAQUES

Apesar do empenho do Estado e das forças policiais, o clima ainda é de medo entre motoristas do transporte coletivo e de usuários do serviço. "O jeito é pedir proteção a Deus e confiar na Justiça", diz um dos funcionários do setor, que prefere ter a identidade preservada. A diarista Lucimar Araújo, 50, utiliza os ônibus do transporte público há mais de 30 anos. Ela depende de quatro conduções por dia para se deslocar de casa para o trabalho e para fazer o caminho de volta. Lucimar diz que jamais pensou em ter de conviver com o receio de ser vítima de um ataque a ônibus e de que Cascavel seria notícia nacional, ao lado de capitais como São Paulo e Rio de Janeiro, onde esse tipo de ocorrência é antiga. "O medo é grande, mas precisamos trabalhar e dependemos desse recurso para chegar à casa da patroa. Sem isso, teremos dificuldades no orçamento lá de casa".

Caixa realiza leilão virtual de joias em Cascavel

Cascavel - A Caixa Econômica Federal realiza, segunda-feira (11), em Cascavel, leilão virtual de joias referentes a contratos de penhor, vencidos até 22 de fevereiro e ainda não regularizados, emitidos pelas agências do banco em Cascavel, Foz do Iguaçu, Pato Branco e Toledo. O edital do leilão e o catálogo com os contratos relacionados estão disponíveis no site da Caixa, no endereço www.caixa.gov.br/vitrine-joias.

Serão negociados 506 lotes, que estarão expostos no site da Caixa a partir desta quinta-feira (7), vendidos a partir do valor mínimo constante do Catálogo de Licitação. O lote de menor valor é composto por uma aliança de ouro com peso de 1,10g e lance inicial de R\$

65. Já o lote de maior valor, composto por 12 anéis, 10 brincos, três colares, dois pendentes e duas pulseiras de ouro e ouro branco, contendo diamantes e pedras, pesa 193,11g e tem lance inicial de R\$ 15,93 mil.

Os lances poderão ser oferecidos em qualquer agência da CAIXA, no dia

do leilão, nos terminais de autoatendimento, durante o horário de funcionamento das salas, com o uso da senha fornecida durante o cadastramento.

O resultado será divulgado na terça-feira (12), a partir das 11h, no site da CAIXA (www.caixa.gov.br). O pagamento (sinal ou inte-

gral) deverá ser feito, impreterivelmente, nessa data, a partir da divulgação do resultado. As joias só poderão ser retiradas com o pagamento integral, conforme disposto no edital.

PRIORIDADE PARA OS TITULARES

Os clientes, titulares dos contratos incluídos, poderão regularizá-los em qualquer agência da Caixa, nos equipamentos disponíveis nas salas de autoatendimento, até o dia do leilão, durante o horário bancário.

A regularização dos contratos pode ser feita por meio da renovação da penhora (modalidade disponível no autoatendimento), que consiste no pagamento dos juros, acrescidos da taxa de leilão. Os clientes que desejarem resgatar as joias devem efetuar o pagamento total da dívida. O catálogo de joias é atualizado diariamente, durante os dias de exposição, quando são excluídos os contratos renovados ou liquidados pelos titulares.

Terminais de Transbordo recebem placas

Cascavel - A Cettrans começou ontem a instalação das novas placas de indicação das linhas de ônibus nos Terminais de Transbordo de Cascavel. No local, também estão sendo instaladas as placas em braile para os deficientes visuais.

Essa não é a primeira vez que a Cettrans realiza a instalação das placas. Infelizmente, os constantes atos de vandalismo atrapalham os serviços realizados e prejudicam a população que necessita dessa sinalização para

utilizar o transporte coletivo.

A população pode contribuir ajudando a preservar e denunciando a ação de vândalos por meio do telefone 156 ou mesmo acionando a Polícia Militar, já que vandalismo é crime.

SUDOESTE TRANSPORTES

ATENDIMENTO NO PARANÁ, LITORAL CATARINENSE E GRANDE SÃO PAULO

Cargas Rua Lions Club, 108
Bairro Maria Luiza - Cascavel - PR
45. 3322-0186 / 3322-0187

Passagens Av. Assunção, 1757
Bairro Alto Alegre - Cascavel - PR
45. 3226-5189

sudoestetransportes.com.br

INDICADORES ECONÔMICOS

DÓLAR		05/04	
	% dia	compra	venda
COMERCIAL	+1,9%	3,6800	3,6810
PTAX (BC)	+2,0%	3,6575	3,6581
PARALELO	+1,6%	3,5700	3,8500
TURISMO	+1,6%	3,5700	3,8300
EURO	+2,0%	4,1630	4,1644

US\$ 1 É IGUAL A:		MOEDAS X REAL	
	100	100	R\$
Libra est.	0,7063	Libra est.	R\$ 5,18
Euro	0,8784	Peso arg.	R\$ 0,25
Peso arg.	14,650	R\$1:	1.511,49 guaranis

POUPANÇA - TR	
Período/ depósitos...	Poup. antiga Poup. nova
até 3/5/12	part. 4/5/12
5/3 a 5/4	0,6638 0,6638 0,1630
6/3 a 6/4	0,6927 0,6927 0,1917
7/3 a 7/4	0,7091 0,7091 0,2081
8/3 a 8/4	0,7111 0,7111 0,2100
9/3 a 9/4	0,7273 0,7273 0,2262

BOVESPA		05/04	
	%	fech.	aberto
IBOVESPA:	+0,56%	49.053	pontos
Ações	%	R\$	
Petrobrás PN	+3,30%	7,83	
Vale PNA	+3,27%	11,68	
Brasil ON	-1,61%	18,35	
Rumo Log ON	-11,11%	3,20	
Sid Nacional ON	+8,58%	7,59	
Suzano Papel PNA	-6,07%	11,46	

ÍNDICES DE INFLAÇÃO	
Índice em %	FEV MAR ano 12m
IPCA (IBGE)	0,90 - 2,18 10,36
IGP-M (FGV)	1,29 0,51 2,97 11,56
IGP-DI (FGV)	0,79 - 2,33 11,93

REAJUSTE DE ALUGUÉIS	
Índice	FEV MAR ABR
IGP-M (FGV)	1,1095 1,1208 1,1156
IGP-DI (FGV)	1,1165 1,1193 -

* Correção anual. Multiplique valor pelo índice

SELIC ANUAL: 14,25% | TJLP: 7,50%/ano

TABELA DO IR	
BASE (R\$)	Aliq. % deduzir
Até 1.903,98	-
De 1.903,99 até 2.826,65	7,5 142,80
De 2.826,66 até 3.751,05	15 354,80
De 3.751,06 até 4.664,68	22,5 634,13
Acima de 4.664,68	27,5 869,36

Dedução p/ dependente: R\$ 189,59; IR 2015: parcelas atrasadas/juros de 13,01% em abril + multa.

SAL. MÍNIMO PR (maio/2015 a abril/2016)	
I	III
R\$ 1.032,02	R\$ 1.111,04
R\$ 1.070,33	R\$ 1.192,45

Em reais. *Faixa II: empregados domésticos.

OUTROS INDICADORES	
TJLP (%)	JAN FEV MAR
7,50	7,50 7,50

CUSTO DA CONSTRUÇÃO (CUBI)	
R\$/m2	FEV MAR %m %ano %12m
Paraná	1.310,40 1.311,90 0,11 0,48 7,72
Norte	1.271,39 1.281,83 0,82 1,45 6,56
Oeste	1.307,78 1.308,96 0,10 0,46 7,71

PREVIDÊNCIA		COMP. MARÇO	
Empresário/empregador		Contribui com 11% sobre o pró-labore, entre R\$ 880,00 (R\$ 94,80) e R\$ 5.189,82 (R\$ 570,88), por GPS	
Autônomo			
1) Quem só recebe de p. físicas: recolhe 20% entre R\$ 880,00 (R\$ 176,00) a R\$ 5.189,82 (R\$ 1.037,96). 2) Recebe de p. jurídicas: a empresa recolhe 11% sobre o máximo de R\$ 5.189,82 (R\$ 570,88) e desconto do autônomo. 3) Recebe de jurídicas e físicas: desconto de 11% sobre o que recebe de jurídicas até R\$ 5.189,82 (R\$ 570,88). Se não atingir este teto, recolhe 20%, sobre a diferença até R\$ 5.189,82. 4) Aut. especial: sobre R\$ 880,00, recolhe 5% (donas de casa, Lei 12.470/2011) ou 11% (demais especiais), mas só aposenta por idade.			
Facultativo			
Contribui com 20% sobre R\$ 880,00 (R\$ 176,00) a R\$ 5.189,82 (R\$ 1.037,97), através de carnê.			
Assalariados			
Salários até R\$ 1.556,94	8%		
de R\$ 1.556,95 até R\$ 2.594,92	9%		
de R\$ 2.594,93 até R\$ 5.189,82	11%		
Emp. domésticos	Aliq. %	R\$ min	R\$ máx
Empregado	8 a 11	70,40	570,88
Empregador	12	105,60	622,78
Total	20 a 23	176,00	1.193,66

Venc.: emp. 20/04, físicas 15/04, domésticos 07/04

MERC. RURAL

PREÇO PRODUTOR (DERAL/SEAB)	
Em 05/04	PR DIA 30d. Casc.
SOJA	64,13 0,9% -1,9% 63,50
MILHO	37,13 1,3% 9,8% 36,50
TRIGO	40,68 0,0% 3,0% 41,50
BOI GORDO	153,06 0,0% -0,2% 153,00
FRANGO	2,68 0,0% 0,0% -

Soja, milho e trigo sc 60kg, boi gordo arroba e frango kg

BOLSA DE CHICAGO	
Em 05/04	CONT. FECH. DIA 30d.
SOJA	mai/16 904,75 -8,75 3,0%
FARELO	mai/16 268,70 0,50 -0,8%
MILHO	mai/16 356,75 2,25 -0,6%
TRIGO	mai/16 474,00 -0,75 2,9%

Em Pontos. 1 ponto = 1 centavo de dólar/bushel na soja (27,2kg), milho e trigo (25,4kg) e US\$ tonelaada curta no farelo (907kg). DIA: variação em pontos

LOTES/ATACADO (A7DOSSIÉ.DINHEIRO)	
Em 05/04	PRAÇA R\$/sc SEM 30d.
SOJA	Cascavel 70,00 2,2% 2,2%
SOJA	Paranaguá 75,50 0,0% 0,0%
MILHO	Cascavel 46,50 3,3% 13,4%

Regularização em Santa Helena

Moradores do Loteamento Bourscheit receberam as escrituras de 60 lotes. A regularização é um processo trabalhado desde 2013. A regularização estava bloqueada devido a uma ação que indicava a chácara onde estão localizados os lotes como garantia de pagamento de uma dívida de R\$ 26 mil do antigo proprietário da área.



Casas a Matelândia

O presidente da Cohapar, Abelardo Lupion, e o prefeito de Matelândia, Rineu Menoncin, estiveram reunidos nesta semana em Curitiba. No encontro, que foi acompanhado pelo deputado estadual Paulo Litro e o presidente da Câmara de Vereadores de Matelândia, Edson Alves, foram discutidos detalhes sobre a parceria de trabalho entre os órgãos. Hoje, 40 casas estão em construção no município.

Novo balanço

Oeste tem 13 cidades em epidemia de dengue

Foz - O número de municípios no Oeste do Paraná em epidemia de dengue subiu para 13 em apenas uma semana. É o que aponta o boletim epidemiológico da Sesa (Secretaria Estadual da Saúde), divulgado ontem. Neste informe, Nova Santa Rosa integrou a lista das cidades que enfrentam uma situação ainda mais grave da doença. Ao todo, o Paraná contabilizou 44 municípios em situação epidêmica, 21.455 confirmações e 91.648 notificações da doença, espalhados por 289 cidades.

Além disso, a região já confirmou 7.160 casos de dengue, 6.414 autóctones e 746

importados. A cidade de Foz do Iguaçu lidera o ranking com maior número de confirmações, totalizando 3.720 casos. Somente entre aqueles que contraíram a doença no próprio município são 3.476 pessoas. Em relação às suspeitas, já são mais de dez mil na fronteira. Medianeira e Santa Terezinha de Itaipu, ambas em epidemia, também possuem centenas de casos de dengue confirmados. Juntas, elas somam 1.017 confirmações.

A dengue também já vitimou 34 pessoas no Estado, oito delas na região, entre os municípios de Foz do Iguaçu (6), Santa Terezinha de Itai-

pu (1) e, a mais recente, em Medianeira (1).

CHIKUNGUNYA

O informe trouxe também o cenário sobre a circulação da febre chikungunya. Na região são três casos confirmados em Foz do Iguaçu, Marechal Cândido Rondon e Terra Roxa, e 272 suspeitas. No Paraná, o boletim contabilizou 146 casos positivos e 1.487 notificações.

Já sobre o vírus da zika são 24 confirmações no Oeste, em 14 cidades, além de 423 notificações. Em todo o Estado são 223 casos confirmados, 131 deles autóctones e 92 importados, e 2.382 suspeitas.

Região tem evento inédito do Empreender

Cascavel - Consultores e executivos de associações comerciais de várias cidades do Paraná participaram ontem, no auditório da Acic, em Cascavel, de um evento estadual inédito. É o 1º Encontro do Empreender Paraná, organizado pela Faciap (Federação das Associações Comerciais e Empresariais do Estado do Paraná) e do Sebrae.

O presidente da Faciap, Guido Bresolin Júnior, informou que empreendedores, e isso vale também para as empresas enquanto sociedades e organizações de pessoas, devem sonhar, trabalhar e ter a superação como uma meta permanente. "Somente a renda promove a qualidade de vida e é esse fortalecimento, por meio de um método vencedor, que o Empreender disponibiliza", disse o presidente da Faciap.



Encontro do Empreender ocorreu ontem no auditório da Acic, em Cascavel, e reuniu consultores de vários municípios do Estado

Guido Bresolin Júnior informou que acreditar em um projeto e investir nele é imprescindível para que uma empresa alcance o sucesso. O Empreender é alicerçado em uma metodologia inovadora, que faz com que empresários de um

mesmo ramo se tornem parceiros e passem a trabalhar juntos pelo crescimento de todo o setor. Mesmo que o País enfrente um momento difícil, é o trabalho, a produção e o desenvolvimento que o reconduzirão a dias melhores.

Acic foi a primeira do Paraná

O presidente da Acic, Alci Rotta Júnior, deu boas-vindas aos participantes e falou do orgulho da entidade de receber um evento tão importante. A Associação Comercial e Industrial de Cascavel foi a primeira no Estado, em 1998, a aderir ao Empreender com a criação do Núcleo Setorial Moveleiro.

Atualmente, a entidade conta com 21 núcleos setoriais, multisectoriais e territoriais.

O diretor da Faciap, Márcio Vieira, conduziu as reflexões sobre o que é, como melhorar e as oportunidades que o Empreender tem de criação de novos núcleos a partir das mudanças e da dinâmica do mercado. Hoje, são 290 os núcleos

em atividade em 53 municípios paranaenses. Juntos, integram três mil empresas dos mais diversos portes e que atuam nas áreas mais diversas.

A programação ainda incluiu oficinas específicas de consultores e executivos e a apresentação de cases de sucesso de Toledo, Maringá, Cascavel e Francisco Beltrão.

Famílias limpam rio em Lindoeste



Projeto envolve seis famílias mas ganha novos adeptos no município

Lindoeste - Famílias do grupo de reflexão água limpa, da comunidade Santa Isabel, de Lindoeste, reuniram-se no fim de semana para agir em favor da natureza. Os voluntários coletaram e tiraram do leito do rio do Mel mais de dez sacos de lixo em uma extensão de 600 metros.

Esse não foi o primeiro passo do grupo, que anteriormente já havia pedido apoio à prefeitura que de imediato se prontificou a incentivar as comunidades por meio da Secretaria de Agricultura e Meio Ambiente.

Além da limpeza e conservação de nascentes e leito de

rios, o grupo de voluntários propõe a construção de pontos de coleta de recicláveis no interior do município.

Depois da limpeza do rio Mel foi realizada reunião para esclarecer detalhes dos próximos passos do grupo. Ficou decidido que o primeiro ponto de coleta de recicláveis será em Santa Isabel. "Um belo começo e daremos todo apoio necessário", segundo o secretário de Agricultura, Ricardo Girelli. O prefeito Sílvio Santana, além de apoiar, afirma que trabalhos tão nobres como esse merecem ter envolvimento e apoio da comunidade e de suas forças organizadas.

Cal vence o Prêmio Sebrae Prefeito Empreendedor 2016

Tupãssi - O Sebrae divulgou nesta semana os vencedores da 9ª Edição do Prêmio Prefeito Empreendedor, iniciativa do Sebrae. O prefeito José Carlos Cal Mariussi foi o vencedor do Paraná com o projeto Lei Geral e a Vanguarda do Município de Tupãssi, que concorreu na categoria Implementação e Institucionalização da Lei Geral.

Tupãssi tem um trabalho sólido e reconhecido nacionalmente na área do empreendedorismo. Desde 2009, a administração municipal implantou um processo sustentável de apoio aos pequenos negócios, priorizando a formalização, desburocratização e trazendo ideias inovadoras aos microempreendedores. O trabalho impulsiona a economia local. "Tivemos uma transformação em diversas áreas e pudemos constatar que o empreendedorismo realmente transforma", explica Cal.



Cal (na esquerda) durante entrega da premiação

INOVAÇÃO

O projeto de Tupãssi chama a atenção ainda por conta de ideias inovadoras, como a Educação Empreendedora nas escolas. "Temos as feiras do jovem empreendedor e também uma nova postura dos estudantes que já foi percebida pelos professores", diz o prefeito Cal Mariussi. Também o programa Tupãssi Fazendo Agricultura de Precisão foi bastante elogiado pelo avaliador do Sebrae e contou pontos importantes no projeto de fomento ao empreendedorismo.

Estimativa no Oeste

Área de trigo será a menor em cinco anos

Cultura dá espaço à segunda safra de milho e redução pode chegar a 19%

Toledo – A alta rentabilidade do milho tem feito os produtores rurais repensarem investimentos relacionados ao trigo. Até mesmo os mais tradicionais não quiseram arriscar e preferiram optar por outras culturas.

O resultado dessa mudança são áreas ainda menores destinadas ao cereal. No Oeste, a redução, conforme o boletim do Deral (Departamento de Economia Rural) poderá ser de até 19%. Isso representa quase 33 mil hectares a menos de uma safra a outra, passando dos 172.890 hectares em 2014/15 para 140.120 hectares neste ano. Essa é a menor área cultivada em cinco anos na região. O último registro de queda foi na safra 2011/12, quando o Oeste reduziu em 56% o total destinado ao trigo, período em que houve ascensão da safrinha de soja. Na época, foram semeados 67.365 hectares entre os núcleos do Deral de Toledo e Cascavel.

Conforme o técnico do Deral, Paulo Oliva, em geral a

expectativa aquém da safra anterior ocorre principalmente em função de mercado. “Esse ano, a safra do milho safrinha promete ser muito boa, com preços bem elevados”, relata. Atraídos por cifras significativas, é pouco provável que a estimativa do Deral não se confirme. Ao milho, são esperados 800 mil hectares na região, o que vai render 5,11 milhões de toneladas do grão, com maior produção na regional de Toledo – aproximadamente 2,62 milhões de toneladas.

A queda maior ocorre na regional de Cascavel, que perde neste ano 21% da área destinada ao trigo. Serão 109.820 hectares plantados, com produção estimada de 318 mil toneladas, 5% a menos que em 2014/15. Em Toledo, a produção cresce 21%, estimando 87 mil toneladas, numa

área de 30,3 mil hectares, que é 9% menor que a passada.

PRODUTIVIDADE

Em safras anteriores o que caiu no Oeste foi a produtividade. O cenário, que não foi diferente em outras regiões do Paraná, foi provocado por um grande volume de chuvas, que impediram a ação de defensivos agrícolas. “Houve muito frio, chuva e doença. Tudo isso levou a produção bem abaixo do esperado”, ressalta Oliva. No ano passado, quando o clima mais chuvoso prejudicou o rendimento da safra de trigo, a queda foi de 11%. Em relação ao total de toneladas colhidas a queda foi de 12%, chegando a 407 mil toneladas. A expectativa nesta safra é de rendimentos de até 2.900 quilos por hectare e produção total de 406 mil toneladas na região.

PANORAMA PARANAENSE

A área plantada de trigo no Paraná também vai reduzir. Mesmo ainda nos primeiros dias do cultivo do cereal, o Deral aponta queda de 11% no total de hectares semeados, passando dos 1.342.300 hectares na safra anterior para 1,19 milhão de hectares previstos. No entanto, a alta produtividade, de 3.005 quilos por hectare, garantirá uma colheita de 3.600.164 de toneladas, estimativa inicial que é 10% maior do que o total colhido em 2015, de 3.270.538 de toneladas.



Redução de área na região pode significar, na safra atual, o equivalente a 33 mil hectares

PR recebe R\$ 1,2 mi a fitoterápicos

São Pedro - O fortalecimento e a ampliação da oferta de plantas medicinais e de fitoterápicos no SUS no Paraná é o objetivo de três projetos selecionados no Estado, por meio de edital, que recebem do Ministério da Saúde mais de R\$ 1,2 milhão. O recurso será aplicado na compra de insumos, materiais de consumo, contratação de pessoal e capacitação de profissionais. Ao todo, foram destinados R\$ 3,4 milhões para o investimento em 12 projetos de fitoterápicos de cinco

estados do País.

No Paraná, os projetos selecionados são das cidades de Araruama, São Pedro do Iguaçu e Toledo. Em Toledo, a Secretaria de Saúde produz e distribui plantas medicinais e medicamentos fitoterápicos à comunidade dentro das unidades de saúde. Antes de tomar o medicamento, o paciente tem acesso, na rede pública de saúde, a uma consulta com o profissional prescritor. Após a receita médica, no caso de manipulados, os me-

dicamentos são preparados na Farmácia Escola, parceira do projeto e entregues gratuitamente aos usuários do SUS. Os tratamentos envolvem doenças de baixa gravidade tratáveis na atenção básica.

Atualmente, o SUS oferta 12 medicamentos fitoterápicos que são indicados, por exemplo, para uso ginecológico, tratamento de queimaduras, auxiliares terapêuticos de gastrite e úlcera, além de medicamentos com indicação para artrite e osteoartrite.

Panorama regional

regional@oparana.com.br

Melhorias na 467

O presidente da Câmara de Marechal Cândido Rondon, vereador João Marcos Gomes, é autor de requerimento aprovado na sessão desta semana com pedido de informações e de melhorias na sinalização de trânsito na rodovia que liga o município a Cascavel.



Junto à Superintendência Regional do DER, o vereador pede investimentos na sinalização horizontal da PR-467, especificamente no trajeto compreendido entre Toledo e a localidade de Sede Alvorada (Cascavel), tendo em vista a calamitosa situação atual que pode contribuir para a ocorrência de acidentes, especialmente à noite ou em dias de chuva ou neblina.

Assessoriaontas

Administração pública de Serranópolis do Iguaçu realizou mais uma reunião de prestação de contas, dessa vez na Linha Bellon. O encontro buscou repassar à comunidade as principais ações desenvolvidas pela atual gestão e os trabalhos e investimentos para este ano, além de ouvir as sugestões dos moradores. O giro de reuniões ocorrerá em todas as comunidades do município.

Tempo

O curso Pratique/Gestão de Tempo será ministrado em Foz do Iguaçu no dia 11 de abril, das 19h às 23h no escritório do Sebrae, na rua das Guianas, no 151, no Jardim América. O valor da inscrição é R\$ 60 e os participantes devem reservar vaga antecipadamente no local. Mais informações pelo telefone (45) 3521-5300.

Bacia

Nos dias 12 e 13 de abril Toledo vai receber o 1º Encontro Regional de Cultura da Bacia Hidrográfica do Rio Paraná 3. O evento é organizado pela Rede Regional de Cultura e Patrimônio da BP3 e será no Teatro Municipal com o apoio da Secretaria Municipal de Cultura de Toledo, Universidade Federal da Integração Latino-Americana, Universidade Estadual do Oeste do Paraná e Fundação Parque Tecnológico Itaipu.

Manutenção

Sanepar informa que quinta-feira fará manutenção periódica no reservatório de água tratada na cidade de Maripá. O serviço terá início

às 10h e poderá afetar o fornecimento de água em todo o perímetro urbano. A normalização do abastecimento está prevista para as 15h, de forma gradativa.

Finanças

Acaba de ser lançado em Misal o Programa de Educação Financeira. O programa será executado pela Escola Municipal Novo Milênio e foi intitulado SER (Sonhar, Economizar e Realizar). O lançamento ocorreu no dia 28 de março no Centro de Convivência dos Idosos e contou com a presença de pais, alunos, professores da rede municipal, funcionários da Escola Novo Milênio, alunos da Formação de Docentes do Cepem, autoridades e comunidade.

Quadra

Secretaria de Educação e Cultura, juntamente com a comunidade escolar do distrito de São Roque, de Santa Helena, inaugurou sábado a quadra coberta com vestiário, salas de arte, dança e jogos das escolas. A quadra coberta com vestiário foi construída em parceria com o governo federal por meio do Programa Proinfância – PAC 2, no valor de R\$ 508.564,80.

Compras

Está marcada para as 7h30 de hoje, no auditório da Acimac, solenidade de lançamento do escritório Compra Marechal. Esse tem por objetivo estabelecer um processo permanente de mapeamento, capacitação e negociação para compradores e fornecedores de compras governamentais e públicas. O resultado será a manutenção da renda local e fomentar o desenvolvimento do município e das micros e pequenas empresas.

IPTU em Nova Santa Rosa

Prefeitura de Nova Santa Rosa informa aos contribuintes que o prazo para o pagamento do IPTU em cota única, com desconto de 10%, encerra dia 15. Segundo o secretário de Finanças, Roberto Jacoby, essa também é a data limite à quitação da primeira parcela para os contribuintes que optarem pelo pagamento fracionado do IPTU em até seis vezes. A quem optar por essa condição, as datas de pagamento são as seguintes: 15 de abril, 16 de maio, 15 de junho, 15 de julho, 15 de agosto e 15 de setembro.

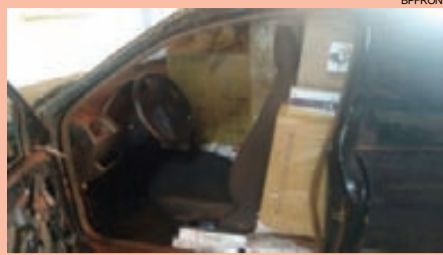

Apreensão de cigarros

Um veículo carregado de cigarros contrabandeados do Paraguai foi apreendido na noite de segunda-feira na estrada rural de Santa Rita, em Terra Roxa. Os policiais faziam patrulhamento quando avistaram o Celta com os faróis apagados entrando em uma plantação. O motorista abandonou o carro e fugiu a pé.

Assalto a lotérica

Bandidos armados assaltaram na manhã de ontem a lotérica de Santa Tereza do Oeste. A Polícia Militar foi até o local e a Civil investiga o crime. Não foi divulgado o valor levado pelos criminosos e, por questões de segurança, o atendimento foi suspenso temporariamente. Os ladrões estavam em uma moto preta e usavam roupas escuras.

Na 15ª SDP

Saúde analisa outros 12 supostos casos de H1N1

Cascavel - Após a confirmação, na noite de segunda-feira, do primeiro caso de H1N1 na carceragem da 15ª SDP (Subdivisão Policial) de Cascavel, a Secretaria Municipal de Saúde informou ontem que ainda aguardava o resultado de outros 12 exames coletados na unidade.

De acordo com a enfermeira do setor de imunizações de Cascavel, Elizabeth Nagi, no mês passado 40 presos estavam com suspeita da doença. "Foi feita uma triagem, conforme os

sintomas da doença, e coletadas amostras de 13 pessoas que receberam atendimento".

Segundo ela, os presos já foram medicados e algumas medidas tomadas contra a proliferação da doença na carceragem, que abriga cerca de 500 pessoas. "Todas as pessoas que têm acesso à cadeia estão fazendo uso de álcool gel e máscaras, por exemplo".

Conforme a enfermeira, os presos com suspeita da doença já foram medicados e estão es-

táveis. "No dia 25 de abril começa a vacinação contra a H1N1 para todos os grupos de risco, que incluem os encarcerados, Ainda não temos as metas, o que deve ser definido até o fim desta semana". O dia D da vacinação será 30 de abril.

Cabe ressaltar que no mês passado, quando cerca de 80 presos da cadeia pública de Cascavel precisaram de atendimento médico, inclusive com encaminhamentos por parte do Samu (Serviço

de Atendimento Móvel de Urgência), a Secretaria de Saúde disse que se tratava de uma síndrome respiratória, negando a suspeita do H1N1.

Em agosto do ano passado um caso de H1N1 também foi confirmado na cadeia e, por conta disso, as visitas foram suspensas durante um fim de semana, o que gerou tumulto na carceragem.

●TISSIANE MERLAK

Julgamento de Meneghel será no fim de agosto

Curitiba - O julgamento de Alessandro Meneghel já tem nova data para ser retomado: 25 e 26 de agosto, novamente no Tribunal do Júri da 2ª Vara Criminal de Curitiba. O júri popular do ruralista, realizado na semana passada, se encaminhava para o fim quando a defesa abandonou o plenário, forçando o cancelamento.

Para o assistente de acusação do caso, André Peixoto de Souza, a remarcação do júri "beneficia o réu completamente, de modo que estes quatro meses que ele permanecer em prisão domiciliar serão computados como parte da pena cumprida". Meneghel está sob custódia há quase quatro anos, dividindo-se entre regime fechado e domiciliar.

A intenção do juiz Leonardo Bechara Stancioli era remarcar o júri para o quanto antes, para que o processo - que já dura quatro anos - fosse resolvido de maneira rápida. Entretanto, o grande número de julgamentos na fila impossibilitou isso. Dessa forma, Meneghel seguirá em prisão domiciliar até a nova sessão.

Após o cancelamento do julgamento, a acusação entrou com um pedido para que o réu voltasse para o regime fechado, alegando que ele estaria conturbando o processo. O pedido foi indeferido pela Justiça, mas o Ministério Público deve recorrer. O advogado de Meneghel, Claudio Dalledone, foi procurado, mas preferiu não se pronunciar.



Ruralista voltará sentar no banco dos réus novamente nos dias 25 e 26 de agosto



DEIXAR VOCÊ
TRANQUILO
...A NOSSA
ESPECIALIDADE.

Serviços Especiais
Segurança Patrimonial
Segurança Eletrônica
Segurança Pessoal

45 3222-5888

www.embrasilseguranca.com.br

Rua Salgado Fº, 1493 - Neva Cascavel - PR



panorama policial

Prisão de agente

Policiais militares de Cascavel prenderam ontem, em uma casa na Rua Recife, um agente penitenciário federal. O chamado foi para atender um caso de violência doméstica, mas em revista no local foram encontrados anabolizantes, uma pistola calibre 380 e dez munições. O agente anegou que os anabolizantes eram para consumo próprio.

Morte em Foz

Um jovem de 19 anos é mais uma vítima fatal do trânsito em Foz do Iguaçu. Luiz Fernando Gama dos Santos conduzia uma motocicleta Star com placas do Paraguai quando, no cruzamento entre as ruas Gralha Azul e Maguari, no Bairro Portal da Foz, bateu em um ônibus. O Siate chegou a prestar os primeiros socorros, mas o rapaz não resistiu e morreu após dar entrada no hospital.

Cão farejador

Uma ação da Polícia Federal em conjunto com a Receita Federal resultou na apreensão de 14 quilos de maconha na segunda-feira, em Medianeira. Um ônibus de linha foi abordado e o cão da Polícia Federal farejou a droga que estava em uma mala. Um adolescente de 15 anos foi apreendido e informou que levaria o entorpecente até Guarapuava.

Passeio ciclístico

Policiais do BPFron realizam no próximo sábado um passeio ciclístico em Marechal Cândido Rondon. O objetivo é aproximar os militares da comunidade. A largada será na Praça Willy Barth, às 15h, e o percurso terá quatro quilômetros. Haverá sorteio de brindes aos participantes, exposição de viaturas e equipamentos do BPFron e Corpo de Bombeiros.

Transferida ao HU

Marilize Haudt, de 48 anos, foi transferida ontem pelo helicóptero do Consamu de Marechal Cândido Rondon a Cascavel. Ela sofreu um traumatismo craniano ao ser atingida por uma árvore na noite de segunda-feira e foi internada no Hospital Nossa Senhora de Salette, onde se encontra em estado grave. Marilize mora em Santa Catarina e estava na casa de familiares.

Canal I

Jornalismo na TV já começa dar tapinha nas costas

Por: Flávio Ricco

Colaboração: José Carlos Nery

Todo esse esforço, especialmente do pessoal do jornalismo, em tornar a televisão mais natural ou mais coloquial, é absolutamente válido, desde que se observem certos limites. Uma repórter do "SP-TV", não tão conhecida assim, e portanto sem maior intimidade com o telespectador, chamar o César Tralli de "meu filho" soa como exagero. Assim como outro, também em uma entrada ao vivo, se referir a

certa pessoa como "o cara". É preciso dosar, tomar certos cuidados, para não cair em conversa de mano. E quer queiram ou não, a empatia de um apresentador, que está todo dia no ar, com o telespectador é uma e bem diferente da maioria dos repórteres que só aparecem de vez em quando. O caminho é esse mesmo, mas vamos pegar mais leve, não querendo pular etapas ou tentando ser íntimo demais, a ponto de fazer xixi de porta aberta ou dar tapinha nas costas. Tem coisa mais aborrecida que isso?

TV TUDO

X-Factor

Está tudo ainda no começo, mas a Band já deu início aos trabalhos do "X-Factor", tentando buscar nomes para o seu júri. Um deles deverá ser Paulo Junqueira, presidente da Sony Music do Brasil, que já desempenhou essas funções na versão portuguesa. Ele mesmo, dizem, se convidou.

Nomes

Entre os artistas visados, Anitta foi a primeira a ser cogitada, mas o seu compromisso com o Multishow foi visto como impedimento. Wanessa Camargo, Daniela Mercury e Preta Gil se ainda não foram, serão convidadas para conversar.

Bom começo

Indiscutivelmente, a Record não poderia esperar por estreia melhor da segunda fase de "Os Dez Mandamentos". É o que chama atenção é o interesse do público pelo produto novela. Na noite de segunda-feira, no instante em que

SBT, Globo e Record tinham novelas no ar a soma de suas audiências chegou a 57 pontos. É demais.

Com muito amor (1)

Após a Globo definir "A Lei do Amor" como título da novela que vai suceder "Velho Chico" na faixa das 21h, leitores da coluna, viajando, chegaram até a compará-lo ao de dramalhões mexicanos. Não é nada perto disso.

Com muito amor (2)

A Globo tem um padrão de trabalho que em nada se assemelha ao da Televisa, para tanto basta verificar o produto acabado de uma e de outra. No caso de "A Lei do Amor", que vem por aí, ela "é uma trama romântica, com muito amor, dentro de um universo político", define Silvio de Abreu, número 1 da Teledramaturgia da Globo.

Vai mudar

A Globo busca outro subtítulo para a

atual edição de "Malhação", que não será exibida durante a Olimpíada, mas voltará ao ar, dia 22 de agosto, com uma nova história, novos protagonistas e preservando alguns personagens de "Seu Lugar no Mundo". O "sub" está sendo discutido pela equipe e será anunciado após o devido registro.

Planos de expansão

Gugu Liberato está desenvolvendo necessários estudos que podem culminar com a construção de um novo estúdio na sua GGP. O projeto prevê uma área de utilização de 1.200 metros quadrados com pé direito de 16.

Muito parecido

O "BBB" de políticos que o Tom Cavalcante vai apresentar no "Multi Tom", lembra muito o "Gran Cuñado" da televisão argentina. Segundo a imprensa de lá, em relação à realidade, o programa exagera um pouco..., mas nem tanto.

Aquecimento

Começaram ontem no Rio os trabalhos de leitura de "Xilindró", produção do Multishow com direção de Pedro Antônio. A série mostrará o dia a dia de uma cadeia e reúne no elenco Oscar Filho, Gustavo Mendes, Paulinho Serra, Robson Nunes, Simone Gutierrez e Luciana Fragolente.



"SuperStar"

Na nova temporada do "SuperStar", que começa domingo na Globo, Rafa Brites passará a trabalhar no estúdio principal, junto à plateia, comentando a movimentação das redes sociais.

bate-rebate

- Marcia Dutra, apresentadora do "Repórter de São Paulo" da TV Brasil, lançou ontem no Ibirapuera a sua grife de vestidos...
- ... Um trabalho desenvolvido em parceria com a Buw, roupas para mulheres executivas e que não amassam.
- A Bandeirantes deixou a Larissa Erthal trancada num hotel de domingo até hoje, para substituir Renata Fan no "Jogo Aberto"...
- ... É o caso de perguntar: não tem nenhuma outra na casa, que pudessem fazer a mesma coisa, sem oferecer essa despesa?
- Estamos ou não estamos num período de dinheiro curto?
- Mariah Paula Lima e Adriana Reid, do BandSports, por exemplo, poderiam dar muito bem conta desse recado.
- Vinícius Vieira também irá integrar o elenco do "Multi Tom", do Tom Cavalcante, que estreia nesta quinta no Multishow.
- Globo gerou para todas as praças, na madrugada de segunda para terça, o clipe de "Liberdade, Liberdade", que estreia na próxima semana...
- ... Andreia Horta, na preparação da sua personagem, procurou pinturas para ter ideias de como era o Brasil da época de Tiradentes...
- ... Também fez pesquisas para saber como eram as mulheres de Minas Gerais e teve aulas de tiro e esgrima, duas modalidades que nunca tinha experimentado.

c'est fini

A taça de campeão de Roland Garros ficará em exposição durante toda esta quarta-feira no hall do prédio principal da Band, no Morumbi. Como ela não pode ser tocada por ninguém, só pelos campeões do torneio, será carregada por um representante da federação francesa, usando luvas, inclusive durante a sua apresentação nos programas "Café com Jornal", "Primeiro Tempo" (BandSports) e "Jogo Aberto". Então é isso. Mas amanhã tem mais. Tchau!

Sexo é Vida!

QUANDO A SUA SAÚDE SEXUAL VAI BEM, TUDO VAI BEM.

TECNOLOGIA E TRATAMENTOS MÉDICOS PARA DISFUNÇÃO ERÉTIL

AGENDE UMA CONSULTA
0800 205 1900

Responsável Técnico:
Dr. Reginaldo Salati
CRM: 0869

BOSTON
MEDICAL GROUP
LÍDER EM SAÚDE SEXUAL MASCULINA

CLIMATIZADORES

Topclima

UM AR DE CONFORTO

TOP 160

TOP 400

TOP 60

Linha Industrial, Comercial e Residencial. Consulte nossa fábrica.

- CONFORTO TÉRMICO
- BAIXO CONSUMO DE ENERGIA
- MELHORA A UMIDADE DO AR
- MELHOR CUSTO X BENEFÍCIO

Telefone | Fax: (45) 3219-6899
topclima@topclima.com.br
topclima.com.br

Rodovia BR 277 - Km 589, 15255 | Cascavel - PR

Toledo

Sábado tem espetáculo no Circo da Magia

Toledo - Respeitável público! É dia de circo, quem quiser pode chegar. Neste sábado, às 20h, o Circo da Magia, que funciona anexo à Escola Municipal Waldyr Luiz Becker, no Jardim Coopagro, em Toledo, receberá o espetáculo "Clownexão: Conectando Pessoas" com o palhaço Adalberto Pé de Chinelo da Cia Expressão de Amor, de Maringá. A entrada será franca.

Esta é a primeira atividade aberta para o público externo desde que o Circo da Magia foi inaugurado, em dezembro de 2015. O coordenador Ademir Iung diz que a intenção é realizar atividades culturais para a comunidade, em especial os moradores do Jardim Coopagro e região. "Queremos que eles aprendam o caminho. Essa programação faz parte de um projeto maior, Espalhando a Magia, e a intenção é trazer

espetáculos culturais para a comunidade, principalmente do bairro onde está o Circo da Magia".

Para o próximo mês já existe uma programação do projeto em parceria com a Cufa (Central Única das Favelas), que consta de vários espetáculos de dança.

OFICINA

Artistas de Toledo e região (Tupãssi, Marechal Cândido Rondon, Assis Chateaubriand e Cascavel) também terão atividade neste sábado. Vão participar da oficina "Em Busca do Seu Palhaço Perdido", que será realizada das 14h às 16h30, no próprio Circo da Magia. Só há 25 vagas disponíveis e a inscrição custa simbólicos R\$ 10.



"Clownexão: Conectando Pessoas" será apresentado no Jardim Coopagro

Acic festeja 56 anos nesta quinta-feira

Cascavel – A Acic desenvolverá nesta quinta-feira uma programação especial para comemorar os seus 56 anos de

fundação - foi criada em 4 de abril de 1960.

A partir das 19h haverá palestra com o vice-presidente de

serviços da CACB, Rainer Zielasko, sobre Associativismo, e depois a exposição da fotografia de José Torres Sobrinho na ga-

leria de ex-presidentes. Na sequência, os presentes serão recepcionados com um coquetel.

Outras informações podem

ser conseguidas com a secretária-executiva da associação comercial, Rosana Lovo, pelo telefone 3321-1432.

Rose Bracht

social@oparana.com.br

Pérola do dia

“As pessoas dividem-se entre aquelas que poupam como se vivessem para sempre e aquelas que gastam como se fossem morrer amanhã”.
Aristóteles

Infame

Aquela música que você escuta em inglês e canta em árabe...



A psicóloga Daiane Pires Morais, bonita aniversariante desta quarta-feira, clicada por Arivonil Policarpo

Em cartaz

Clássico literário brasileiro de José de Alencar que conta a história do amor platônico de Ceci e Peri por meio da arte circense, o espetáculo “O Guarani” vai abrilhantar nesta quarta-feira a comemoração do primeiro aniversário do Teatro Municipal de Cascavel. Estrelada pelo Grupo Circo Teatro Sem Lona, de Londrina, a peça terá duas récitas, marcadas para as 16h e para as 20h.

Evento Solidário

Já tem data marcada a primeira edição deste ano do Evento Solidário, organizado por Ana Barreto e Rosana Kucinski em benefício das creches Estrela da Manhã, Jardim Floresta, Criança Feliz, Clarisse Paganini e São Gabriel. Colocando preciosidades à venda, a ação vai movimentar o espaço N Show entre próximos dias 25 e 28.

Picadeiro

Respeitável público, o Circo Tihany que está armado em Cascavel, é simplesmente espetacular e vem sendo recomendado por dez entre dez espectadores. Atrações artísticas de alto nível, figurinos impecáveis, instalações confortáveis, climatizadas e com direito a uma praça de alimentação que é um show à parte. Vale a pena conferir.

Passarela

Nove beldades disputarão no sábado o título de Miss Nova Santa Rosa 2016, em festa com baile animado pela Banda Detroit.



Milena Schneiders, eleita Rainha da Deutsches Fest 2016 de Missal, ladeada pelas princesas Fernanda Ferrazzo e Daniela Schafer



Nilson e Taniclaer Fante marcaram presença, sexta-feira, na elegante festa produzida no Tuiuti Esporte Clube para registrar a posse da nova diretoria e os 40 anos de fundação da Caciopar

Aniversariantes

◆ Deoclécio Adão Paz, Renata Rafael Lehen, Valdecir Rodrigues, José Roberto Scadeni Machado, Sueli Nakadomari Dudek, Sérgio Vulpini, Roger Deivis Leite, Marisa Vanin, Guilherme Grummt, André Carlos Gottardo, Ivo Mecabo, Diego Augusto Bertipaglia, Elza Medina Piloneto, Edson Portes Olegini, Ismael Gonzaga Deitos.

PLASTIVEL
Indústria de Plásticos Cascavel Ltda.
Sacos, Sacolas, Filmes Técnicos, Embalagens Plásticas Personalizadas.
Fone/Fax:
45.3038-4358 / 3035-4360
9969 4414
www.plastivel.com.br
BR 277 KM 596
Cascavel - Paraná

OI EMPRESAS

A Oi apresenta seus novos planos empresariais, desenvolvidos com base no perfil de uso de telefone fixo e celular de várias empresas no Brasil. Planos simples e de fácil entendimento, com patamares de uso acima da média do mercado, sem susto na conta e sem excedentes.

Oi Mais Celular - Ligações sem preocupações para qualquer telefone fixo e celulares Oi - 450 minutos para celulares de outras operadoras - 5GB de internet 4G - SMS para qualquer operadora	R\$ 89,00 mensal
Oi Mais Celular Avançado - Ligações sem preocupações para qualquer telefone fixo e celulares Oi - 750 minutos para celulares de outras operadoras - 15GB de internet 4G - SMS para qualquer operadora	R\$ 129,00 mensal
Oi Mais Celular Controle - Ligações para celulares Oi da mesma empresa (Mesmo CNPJ) - 100MB de internet 4G	R\$ 19,22 mensal
Oi Mais Celular Controle Avançado - Ligações sem preocupações para qualquer telefone fixo e celulares Oi - Até 29 minutos para celulares de outras operadoras - 500MB de internet 4G - SMS para qualquer operadora	R\$ 39,22 mensal

Benefícios da Oferta
+ Fazer sem preocupação
+ Fatura simplificada
+ Conta com valor fixo, sem tarifa excedente e sem susto no fim do mês
+ Instalação de 12 meses

APP OI MAIS EMPRESAS
O CLIENTE PODE PEDIR A 24h VIA DE CONTAS, CONTESTAR, SOLICITAR REPAROS, ALÉM DE ACOMPANHAR O STATUS A QUALQUER HORA, DE QUALQUER LUGAR, SEM COMPLEXIDADE

Ligue para (45) 3225-1033 e solicite a visita de um de nossos consultores Flextel - Franquia Empresarial Oi

Família Myasava dividida

A família Myasava estará dividida no próximo fim de semana. O pai Jorge irá a Nova Santa Rita, no Rio Grande do Sul, para acompanhar Gustavo na 2ª etapa do Campeonato Brasileiro de Turismo, no Velopark. Já a mãe Edy irá a Interlagos, em São Paulo, com Akyu, que disputará o SKB (Super Kart Brasil).

Novo carro

A Chevrolet apresenta seu novo carro para a temporada 2016 da Stock Car. A principal novidade é o visual do bólido, alusiva à futura geração do Cruze, revelada recentemente nos Estados Unidos. Esta é a primeira vez que a principal categoria do esporte a motor no Brasil coloca na pista um carro inspirado em um modelo que ainda não foi lançado comercialmente. O novo Chevrolet na Stock Car estreia na etapa de domingo, no Velopark (RS), com os pilotos Alan Khodair, Átila Abreu, Daniel Serra, Ricardo Maurício e Thiago Camilo.

Bonato e Bittencourt vitoriosos nas motos

A Copa Paraná/Sul de Motovelocidade teve prosseguimento domingo com a realização da 2ª etapa da temporada no Autódromo Zilmar Beux, em Cascavel. Mais uma vez o domínio foi dos cascavelenses. Mateus Bonato ganhou a categoria EVO e Lucas Bittencourt venceu a Pro.

Mateus conquistou a vitória ao ganhar a primeira bateria e terminar em segundo na segunda. Ele somou 33 pontos, contra 31 de Paulo Braga e 23,2 de Carlos Kozerski.

Já Lucas foi absoluto, largando na pole e ganhando duas baterias. Ele somou 36 pontos, contra 26 de Suel da Silva, o segundo colocado, e 22,4 de Felipe Gonçalves, que con-

quistou o terceiro lugar.

A 3ª etapa da competição está marcada para o dia 15 de maio, novamente em Cascavel.

A Copa Paraná/Sul de Motovelocidade tem promoção e organização de Orlei Silva, supervisão da CBM (Confederação Brasileira de Motociclismo) e FPM (Federação Paranaense de Motociclismo) e apoio da Bibbo's Yamaha, Alvoradas Motos, Motopark/Honda, Jack's Wash Motorcycles, Hotéis Caiuá e Onex Custom Suits.

Resultados da 2ª etapa da Copa Paraná/Sul

Pos.	Piloto	Cidade	Moto	Pontos
1º	Mateus Bonato	Cascavel	Yamaha YZF R3	33
2º	Paulo Braga	Terra Roxa	Yamaha YZF R3	31
3º	Carlos Kozerski	Santa Helena	Yamaha YZF R3	23,2
4º	Rafael Bonzanini	Cascavel	Kawasaki Ninja 300 R	22,4
5º	Paulo Saçaki	Cascavel	Yamaha YZF R3	20
6º	Luís Felipe Tauffer	Cascavel	Yamaha YZF R3	18,6
7º	Paulo Sabino	Cascavel	Yamaha YZF R3	16,2
8º	Michael Alexandre	Cascavel	Yamaha YZF R3	14,8
9º	Maikel Rempel	Marechal C. Rondon	Honda CBX Twister	14,6
10º	Almir Marzagão	Medianeira	Yamaha YZF R3	13
11º	Roberto Ken Yemoto	Cascavel	Honda CBX Twister	12
12º	Paulo Soder	Toledo	Yamaha YZF R3	6,4
13º	Bruno Kovakoski	Foz do Iguaçu	Honda CBX Twister	4

Pos.	Piloto	Cidade	Moto	Pontos
1º	Lucas Bittencourt	Cascavel	Kawasaki Ninja 300 R	36
2º	Suel da Silva	Londrina	Honda CBR 250 R	26
3º	Felipe Gonçalves	Londrina	Kawasaki Ninja 300 R	22,4
4º	Wagner Ettinger	São Paulo	Kawasaki Ninja 300 R	22,2
5º	Luciano Zanardi	Cascavel	Honda CBX Twister	20
6º	Jyoti Guiot	Cascavel	Honda CBX Twister	0

Homenagem

Os pilotos Edson Massaro e Cleves Formentão, que correram em dupla, deram a Camile Mocelin, irmã de Marcos Mocelin, os troféus de quarto lugar na primeira etapa e terceiro na segunda da categoria Marcas B do Metropolitano de Cascavel. Os dois irão para a galeria de troféus de Marcos Mocelin, falecido no dia 13 do mês passado, depois de ter sofrido grave acidente na primeira etapa da temporada, no dia 28 de fevereiro, no Autódromo Zilmar Beux.

Rodada dupla

Depois da badalada Corrida de Duplas que abriu a temporada, em Curitiba, há cerca de um mês, a Stock Car volta a ser disputada em rodada dupla neste fim de semana, no Velopark/RS. A última vez que este formato foi utilizado foi em novembro do ano passado, em Tarumã, também no Rio Grande do Sul.

Fittipaldi

As notícias sobre a difícil situação financeira de Emerson Fittipaldi na grande mídia não representam uma novidade. O que ele não pode atribuir isso à atual instabilidade econômica do País, pois os boatos são antigos.



Mateus Bonato chegou com sua Yamaha no lugar mais alto do pódio



Lucas Bittencourt largou na pole e ganhou as duas baterias da prova

Pedro Muffato comemora 50 anos de automobilismo

Pedro Muffato vive a expectativa de celebrar uma marca alcançada por poucos nomes no automobilismo internacional. Em 2016, o piloto cascavelense completará 50 anos de atuação.

Sua eclética carreira foi cumprida em grande parte no Campeonato Brasileiro de Fórmula Truck, onde compete desde o ano 2000. Ele voltará

ao grid da categoria na etapa de domingo, no Autódromo Internacional de Curitiba.

O "Jubileu de Ouro" de Muffato nas pistas coincidirá com a etapa final da Truck, em 4 de dezembro – mesmo dia em que, em 1966, disputou a primeira corrida, pilotando um Simca, em Cascavel, em dupla com Willy Tien. "Eu nem lembrava

da coincidência de datas. Hoje lembro muito mais claramente daquela corrida de 1966, em pista de terra. Naquela época não imaginava que correria por tanto tempo, mas estou aí", diz.

Pedro Muffato inicia domingo, em Curitiba, mais uma temporada na Fórmula Truck

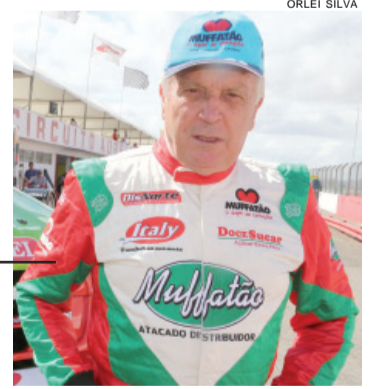

ATLAS
ferro velho
Comércio de sucatas, eixos, tubos, chapas, cantoneiras, nylon, bronze, etc.
BR 277 - KM 591
F: (45) 3224 - 3255

Confiança se vê nos olhos.
DUAS LOJAS EM CASCAVEL:
Rio Grande do Sul, 928
Av. Brasil, 5851
óptica curitiba
www.oticaucuritiba.com.br

MJS Telecom
vivo
4G
(45) 3304-9004

CASA WIRELESS
DISTRIBUIDOR AUTORIZADO
AMERICA • AMERICA BOX
Shopping Vendôme, 5º Piso
www.casawireless.com.py

Chelog
OPERADORA LOGÍSTICA

COMPOSTO DE ERVA MATE
FOLHA VERDE
Fone: (45) 3224-3435
folhaverde@folhaverde.ind.br

JGS
Construções, Comércio e Serviços LTDA
Apóia o Kart Clube de Cascavel

BEUX
Beux Import Export
Importações de máquinas, carros e equipamentos
Fone (061) 575-189
Ciudad del Este - Paraguay

Liga dos Campeões

Aberta ontem, a fase de quartas de final da Liga dos Campeões da Europa tem hoje outros dois confrontos pela rodada de ida: Wolfsburg x Real Madrid e PSG x Manchester City, ambos às 15h45 do horário brasileiro. Ontem, o Barcelona venceu o Atlético de Madri por 2 a 1, de virada, em casa, e o Bayern de Munique venceu o Benfica por 1 a 0, na Alemanha.

Poderosas divididas

Com o elenco dividido e sem o treinador Roberto Costa, que se despediu da equipe segunda-feira, as Poderosas do Foz Cataratas encaram dois compromissos hoje. A equipe principal desafia o Araraquara (SP) às 19h no Estádio Fonte Luminosa pela terceira rodada da segunda fase do Campeonato Brasileiro, enquanto a equipe sub-20 disputa em Criciúma (SC) a Regional Sul da Liga Feminina, que conta também com Coritiba e Duda/Canoas (RS).

GAÚCHO | Preocupado, Grêmio tenta vaga na semifinal diante do Brasil de Pelotas



Equipe de melhor campanha na primeira fase do Campeonato Gaúcho, o Grêmio coloca sua força à prova nesta terça-feira, quando recebe o Brasil de Pelotas, às 19h30, na Arena, pelas quartas de final do Estadual. Esse jogo vai definir o primeiro semifinalista da competição. Para o Imortal, é a primeira decisão dos próximos dois jogos, pois na semana que vem terá um confronto direto pela vice-liderança do Grupo 6 da Libertadores com a LDU, no Equador. Sem perder há dez jogos, a maior preocupação do Grêmio é pelo surto de caxumba, que já infectou Luan, Henrique Almeida e Ramiro (foto). O medo é que novos casos possam surgir, pois a forma de contágio do vírus é pelo ar. Já o lateral Marcelo Oliveira será poupado para a entrada de Marcelo Hermes, enquanto Everton, recuperado de lesão, voltará a ser opção.

panorama esportivo

ACF

Adversário que tem vendido caro suas derrotas no ano, a ACF, que nas últimas temporadas foi saco de pancadas na Série Ouro do Paranaense de Futsal, volta à quadra do Ginásio Sérgio Mauro Festugatto nesta quarta-feira, às 20h10, para encarar o Dois Vizinhos em partida antecipada pela quinta rodada. Em três jogos, o time cascavelense acumula um empate (1 a 1 com o São Lucas) e duas derrotas (2 a 1 para o Caramuru e 1 a 0 para o Marechal). Já o Dois Vizinhos parece ter assumido a condição que até o ano passado era do rival, pois em três jogos acumula três derrotas, sem nenhum gol marcado e com 17 sofridos: 5 a 0 para o Marreco, 9 a 0 para o Ponta Grossa e 3 a 0 para o Guarapuava.

Olho neles

Além dos torcedores da ACF, as arquibancadas do Sérgio Mauro Festugatto devem contar com a presença da comissão técnica do Cascavel Futsal nesta noite, pois o Dois Vizinhos será o próximo adversário do time tricolor. O duelo, pela quarta rodada, será no sábado, às 20h30, no Ginásio Teodorico Guimarães, em Dois Vizinhos.

Reforço

Outro que pode aparecer no jogo da ACF esta noite é o fixo Edigleuson, de 31 anos. O veterano jogador é o mais novo reforço do Cascavel Futsal. Ele, que foi campeão paranaense com a equipe em 2011, estava no Tinguá Futsal, do Ceará, e vai vestir a camisa cascavelense pela terceira vez na carreira. Edigleuson chega por conta dos desfalques do elenco. Lesionados, o Issamu ficará cerca de dois meses longe das quadras, enquanto Caça ainda deverá esperar mais três meses para estreiar em 2016.

Público e renda

Pouco mais de três mil pessoas deixaram suas casas para pagar entrada nos estádios de Toledo e Foz do Iguaçu, domingo, e incentivar suas equipes na rodada de ida das quartas de final do Paranaense de Futebol. No 14 de Dezembro o público pagante foi de 1.728 pessoas, o que gerou renda de R\$ 50.785 mil na derrota do Toledo por 2 a 0 para o Coritiba. No ABC foram 1.305 pagantes (renda de R\$ 22.243 mil) na derrota do Foz por 3 a 0 para o Paraná Clube.

Copa do Brasil

Primeiros times na segunda fase serão conhecidos hoje

Curitiba – Iniciada no dia 16 de março, a Copa do Brasil 2016 define nesta quarta-feira as primeiras equipes na segunda fase. Nenhum dos 11 jogos realizados mês passado teve um vencedor an-

tecipado. Hoje, dez times voltarão a se confrontar para definir cinco para a próxima etapa. Dentre eles está o Londrina, que às 19h30 recebe o Parauapebas no Estádio VGD. Já o Para-

ná Clube faz sua estreia em Sergipe, às 20h30, diante do Estanciano.

Para os dois paranaenses, os compromissos se dão em meio à fase decisiva do Estadual. No caso do Tubarão,

que venceu o adversário por 1 a 0 no jogo de ida, no Pará, utilizando apenas os reservas, um empate basta hoje. A dúvida é se o técnico Cláudio Tencati vai mandar a campo o que tem de melhor à disposição ou se novamente vai poupar atletas visando ao duelo de volta com o Atlético pelas quartas do Paranaense, domingo, na Arena da Baixada.

Já no Estádio Augusto Franco, em Estância (SE), o Paraná Clube faz sua estreia disposto a liminar o confronto de volta, precisando, para tanto, vencer por dois gols de diferença o rival que atravessa má fase na temporada, sem vencer há dez jogos – em 2016, o Estanciano acumula quatro vitórias, cinco empates e 11 derrotas, com 11 gols marcados e 24 sofridos.

Para isso, e também pela situação tranquila no Estadual por ter vencido o Foz do Iguaçu por 3 a 0 no jogo de ida das quartas de final, o técnico Claudinei Oliveira conta com força máxima em Sergipe. Outro motivo é evitar o vexame do ano passado, quando o time foi eliminado na primeira fase da Copa do Brasil pelo modesto Jacupense, da Bahia.

É muito fácil fretar um ônibus padrão Princesa dos Campos



Seja para turismo ou eventos, conte com uma empresa que há 80 anos investe no treinamento de motoristas, segurança, conforto, além de veículos que seguem um rigoroso sistema

de manutenção preventiva. Acesse o nosso site e veja como fretar é mais fácil do que você imagina:

www.princesadoscampos.com.br/fretamento

(45) 3225.4111

FRETAMENTO
EVENTUAL OU
CONTÍNUO

Princesa dos Campos
FRETAMENTO



Poupedi Sicredi: o ponto de partida da viagem dos seus sonhos.

Para todos os planos da sua família, conte com os Poupedis para ajudar você a poupar. Investindo na poupança do Sicredi, você ganha o rendimento da aplicação e mais os resultados da cooperativa no final do ano; e a comunidade também ganha, porque os recursos são reinvestidos na sua região.

Venha falar com a gente.
Faça uma Poupedi Sicredi.

GENTE QUE COOPERA CRESCE

SICREDI

Acesse www.poupedisicredi.com.br e descubra várias dicas para poupar e realizar.

Libertadores

Verdão, Timão e Galo em campo

São Paulo – A noite desta quarta-feira será de futebol internacional para Palmeiras, Corinthians e Atlético-MG, que atuarão fora de casa pela penúltima rodada da fase classificatória da Copa Libertadores 2016. Para os dois últimos, uma vitória em solo estrangeiro significará a classificação antecipada às oitavas de final, enquanto para o Verdão nem mesmo uma vitória poderá garantir lugar no grupo dos que avançarão de fase. Todos atuarão às 21h45 (de Brasília).

O desafio do Palmeiras será contra o Rosario Central, no Estádio Gigante de Arroyito,

na Argentina. O adversário é o vice-líder do Grupo 2 com sete pontos, três a mais que o time alviverde, que além de vencer precisa tirar uma diferença de três gols no saldo para trocar de posição com o rival às vésperas da última rodada, na qual receberá o lanterna River Plate (URU) no Allianz Parque, na semana que vem. Já uma derrota hoje significará a eliminação antecipada dos palmeirenses. Lesionados, o meia Dudu e o volante Arouca não jogam.

Pelo Grupo 5, o Atlético-MG, melhor brasileiro na competição, lidera com 10 pontos,

três a mais que o Independiente Del Valle, adversário desta noite no Estádio Rumiñahui, no Equador. Em busca de uma nova vitória para se garantir antecipadamente nas oitavas, o Galo conta com

os retornos do zagueiro Erazo e do meia Cazares, que permaneceram no país após servirem a seleção equatoriana na semana passada. O goleiro Lauro, devidamente inscrito, é outro reforço.

CORINTHIANS

Pelo Grupo 8, o Corinthians é outro brasileiro que pode garantir vaga antecipada à próxima fase nesta noite no duelo contra o Independiente Santa Fe, no Estádio El Campín, na Colômbia. Líder da chave com nove pontos, o time alvinegro joga a classificação. Caso perca para o vice-líder e na semana que vem o Cerro Porteño vença o lanterna Cobresal, no complemento da quinta rodada, o time do técnico Tite chegará à última rodada na terceira posição – colombianos e paraguaios têm sete pontos.

JOGAM HOJE		
GAÚCHO		
19h30	Grêmio	x Brasil de Pelotas
LIGA DOS CAMPEÕES		
15h45	Wolfsburg	x Real Madrid
18h45	PSG	x Manchester City
LIBERTADORES		
19h30	River Plate	x The Strongest
21h45	Rosario Central	x Palmeiras
21h45	Ind. Del Valle	x Atlético-MG
21h45	Ind. Santa Fe	x Corinthians
COPA DO BRASIL		
16h30	P. do Solimões	x Chapecoense
19h30	Botafogo-PB	x Linense
19h30	Resende	x Ceará
19h30	Inter de Lages	x S. Correa
19h30	Londrina	x Parauapebas
20h30	Tocantinópolis	x Juventude
20h30	Estanciano	x Paraná Clube
20h30	Juazeirense	x Cuiabá
20h30	Salgueiro	x Ferroviária
21h30	Ivinhema	x CRB
21h30	Genus	x ASA
21h45	Tombense	x Fluminense
21h45	Aparecidense	x Sport
21h45	Santa Cruz	x Rio Branco-ES
21h45	Bahia	x Globo-RN

PREVISÃO DO TEMPO

CASCAVEL

Quarta 06/04/2016
Poucas nuvens

Quinta 07/04/2016
Poucas nuvens

Sexta 08/04/2016
Poucas nuvens

Maringá max 34 min 21	Londrina max 33 min 19
Cascavel max 32 min 19	Paranaguá max 32 min 22
Foz do Iguaçu max 33 min 22	Curitiba max 30 min 16

CRESCENTE
14/04-00h59

CHEIA
22/04-02h23

MINUANTE
30/04-00h28

MAR
07/04-08h23

Loterias CAIXA

FEDERAL	DUPLA SENA	LOTOMANIA
5063	1478	1646
1º prêmio 15.814	1º sorteio 01 12 13 19 32 34	02 09 15 16 23 24 25
2º prêmio 21.322	2º sorteio 05 08 27 31 32 36	30 34 38 41 46 55
3º prêmio 40.608		58 66 68 83 96 97 98
4º prêmio 61.722		
5º prêmio 78.216		
QUINA	LOTOFÁCIL	TIMEMANIA
4051	1344	862
17 18 23 42 76	02 04 06 07 08 10	03 10 17 25
MEGASENA		
1805		
11 12 13 17 18		
17 22 27 31 49 57	21 23 24 25	38 43 58

TIME DO NACIONAL/AM

Classificados

anuncio@oparana.com.br

01 - O Paraná Quarta-feira, 06/04/2016



CELTA 2005 1.4

4 portas, prata, completo menos ar, 79.000km, excelente estado de conservação IPVA 2016 quitado. R\$ 16.400. Financio. F: (45) 9973-0888. CI-166820.



C-4 PALLAS 2008

Exclusive, cinza, completo, R\$ 27.000, só vendo. F: (45) 9966-6699. CI-166879.



GP VEÍCULOS OFERTAS

Idea Adventure, 2007, verde, completa. De R\$27.900 por R\$24.900. F: (45) 9844-8611. CI-165175.



FIESTA 1.6 FLEX CLAS

Class, manual, 10/10, completo, único dono, baixa Km. R\$24.500. IPVA pago. F: (45) 9823-8664. CI-166694.

KA 2011 1.6

Completo, prata, baixa km, em bom estado. R\$ 18.900. F: (45) 9932-0522. CI-166130.



COROLLA 2010 1.8

Automático, completo, sensor de ré. R\$ 46.000., aceito veículo de menor valor. R\$ 45.000., à vista, Financio. F: (45) 9973-6775. CI-166822.

HILUX SRV 14/14

Cinza, aro 17, controle de estabilidade, tração permanente, 40.000km, IPVA/seguro/licenciamento 2016 pagos. R\$ 130.000. F: (45) 9971-8866. CI-166739.



GOL 2012

2 portas, G4, completo, boa conservação, pneus seminovos. R\$ 18.000., financio e aceito troca. F: (45) 9973-6775. CI-166821.

GP VEÍCULOS OFERTAS

Novo Gol, 1.0, Track, 2014, Completo, 4portas, branco. De R\$32.900 por R\$28.900. F: (45) 9844-8611. CI-165174.

GP VEÍCULOS OFERTAS

Saveiro CE, 1.6, branca, 2013. De R\$ 30.900 por R\$ 26.900. F: (45) 9844-8611. CI-165176.

Lava Car Pingo D'Água
Especializada em HIGIENIZAÇÃO A SECO
3223-6699

Há 15 anos cuidando do seu veículo

• Tapetes • Carpetas • Bancos • Embalagem das Bancos • Cintos • Painel • Estepe • Porta-Malas • Forro do porta •

EspeTOflex
Espeto giratório a pílula Cascavel

TIM (45) 9988-3377 Vivo (45) 9125-3377
www.espeTOflexcascavel.com.br

Rua Vitória, 770 - Cascavel www.javacarpingodagua.com.br

Caminhões

HR HYUNDAI 2010

Com baú isotérmico, 84.000km rodados. R\$ 54.000. F: (45) 8409-0041. CI-166828.

VENDO OU TROCO

Por terreno, Scania P340, 2011, trucidado, original, único dono. F: (45) 9936-9848. CI-166199.

Moto

KASINSKI 150 CITY

2012, preta, partida elétrica, freio a disco. R\$ 5.200. F: (45) 3224-6117/ 8402-7695. CI-166728.

MOTO HONDA

125 Fan, 2012, revisada. R\$ 4.500. F: (45) 9966-6699. CI-166880.

Consórcio

HONDA CIVIC

Seminovo, grupo especial consórcio, confira crédito R\$ 35.000., parcelas a partir de R\$ 491,67, com opção de UP GRADE, seu veículo usado poderá valer como lance. Mais informações. F: (45) 3325-1070/ 9972-3798. CI-166782.

POPULARES 0 KM

Através do consórcio, muito mais barato. Celta, Gol, Uno, Palio, HB20 e outros. Crédito de R\$ 15.000., R\$ 20.000., R\$ 30.000., e R\$ 50.000. Mensalidades a partir de R\$ 295. Seu veículo usado poderá valer como lance. Para fazer um bom negócio fale com o Jorge. F: (45) 3222-1802/ 9972-3798. www.lanceconsorcios.com.br CI-166783.

Apartamentos

ALUGO APARTAMENTO

No Centro, 180m², valor à combinar. F: (45) 3225-1446/ 3038-9210/ 9959-7622/ 9856-6706. CI-166865.

ED. ANA LÚCIA

Rua Manoel Ribas 1599, aprox. 108,03m² de área total, 2 quartos, bwc, sala de estar e jantar, cozinha, área de serviço, sacada c/ churrasqueira e 1 vaga de garagem. A partir de R\$ 289.801,80. F: (45) 3222-0039/ 3224-8001. CI-166635.

ED. AUGUSTUS

Rua da Bandeira 927, aprox. 177m² de área total, suite, 2 quartos, banheiro social, sala de estar e jantar, cozinha, área de serviço, 2 sacadas e 2 vagas de garagem. A partir de R\$ 484.380. F: (45) 3222-0039/ 3224-8001. CI-166636.

ITAPEMA/ CAMBORIÚ-SC

Alugo apartamento 80m da praia, beira mar, todo mobiliado. F: (45) 9971-1416. CI-166487.

PARANHOS VENDE

APARTAMENTO. Res. Bariloche, 3 qtos e demais dependências, reformado e desocupado. R\$ 160.000. F: (45) 3035-6699/ 9966-6699 CRECI 3999. CI-166871.

PARANHOS VENDE

APARTAMENTO. Res. Cascavel, térreo, 3 qtos e demais dependências, reformado, c/ coz. planejada. R\$ 180.000. F: (45) 3035-6699/ 9966-6699 CRECI 3999. CI-166872.

SERAFIM VENDE

APARTAMENTO NO CENTRO, c/ aprox 115m², área total, 3 qtos, vaga de gar. R\$ 240.000., estuda-se proposta. F: (45)3035-2714/ 9922-7904/ 9936-4099 Creci 19806f. CI-166562.

SERAFIM VENDE APART

No Maria Luiza, próx. ao Beal, 86m² útil, 2 qtos, 2 gar. Apenas R\$ 180.000. F: (45) 3035-2714/ 9922-7904 Creci 19806f. www.willianserafim.com.br CI-166558.

SERAFIM VENDE APART

No Coqueiral, 61m², 2 qtos, demais dep, 1 gar, prox. Asserval. R\$ 110.000. à vista. F: (45) 3035-2714/ 9922-7904 Creci 19806f www.willianserafim.com.br CI-166556.

SERAFIM VENDE SOBRADO

Cidade Verde, aprox 170m², suite c/ hidro, 2 qtos, mais depend., 2 vagas. Por apenas R\$ 310.000F: (45)3035-2714/ 9922-7904 /9936-4099 Creci 19806f. CI-166563.

V. MORETTI ALUGA

Apartamentos Ed. Dona Guilhermina, na Rua Erechim, 1819, centro, 1 suite, 2 quartos e demais dependências, 1 vaga de garagem R\$ 1.050. F: (45) 3322-1515 CRECI 3149 J CI-164711.

V. MORETTI ALUGA

Apartamento, Rua Rio Grande do Sul, 2293, centro, 2 qtos, sala, sacada, cozinha, área de serviço, bwc, 1 vaga de garagem. R\$ 860. (Incluso condomínio). F: (45) 3322-1515 CRECI 3149 J CI-164716.

V. MORETTI ALUGA

Apartamento rua João de Matos, 418, Coqueiral, suite, 2 quartos, sala, cozinha, banheiro, área de serviço, 1 vaga de garagem R\$ 850. (baixo condomínio). F: (45) 3322-1515 CRECI 3149 J CI-164717.

V. MORETTI ALUGA

Apartamento semimobiliado, Rua São Paulo, 2161, centro, suite, 2 qtos c/ armários, sala 2 ambientes, cozinha planejada, dependência de empregada, 2 vagas de garagem. R\$ 1.200. F: (45) 3322-1515 CRECI 3149 J CI-164710.

V. MORETTI ALUGA

Apartamento Novo Ed. Josephina, Rua Siqueira Campos, 895, centro, c/ 1 suite, 2 quartos, sala 2 ambientes, sacada c/ churrasqueira, área de serviço, 2 vagas de garagem. R\$ 1.300. F: (45) 3322-1515 CRECI 3149 J CI-164712.

V. MORETTI ALUGA

Apartamento rua Uruguai, 1251, centro, suite, 2 quartos, sala 2 ambientes, sacada, cozinha, banheiro, área de serviço, 1 vaga de garagem. R\$ 1.100. (baixo condomínio). F: (45) 3322-1515 CRECI 3149 J CI-164715.

V. MORETTI VENDE

Apartamento Ed. Bristol, rua Paraná, 2465, centro, c/ área de 75,22m², 1 suite c/ armários, 1 quarto c/ armários, sala, cozinha c/ armários, área de serviço, 1 vaga de garagem. R\$ 180.000. F: (45) 3322-1515 CRECI 3149 J CI-164714.

V. MORETTI VENDE OU ALUGA

Apartamento mobiliado Ed. Saint Louis, Rua Salgado Filho, 2716, centro, 2 qtos, sala 2 ambientes, cozinha, banheiro, área de serviço, 1 vaga de garagem. Venda R\$ 210.000., aluguel R\$ 850. F: (45) 3322-1515 CRECI 3149 J CI-164713.

VENDO APARTAMENTO

Ed. Vila Medine, rua Minas Gerais, 3 suítes, 3 gar., 300m², ou permuta-se Apart., em Balneário Camboriú; troca-se por terreno em área comercial em Cascavel. F: (45) 9962-2562 c/ Aldo CI-165923.

VENDO APARTAMENTO

EDIF. CENTRAL PARK, Hotel Bourbon, Apto 152, 2° torre, 15° andar, aprox. 30m² de área total e 20m² de área privativa. R\$190.000. F: (45) 3222-0039/ 3224-8001. CI-166640.

VENDO APARTAMENTO

Ed. Rothenburg, B6, 2° andar, rua 7 de Setembro 4249, com aprox. 138 m² área total, 3 quartos, banheiro social, sala de estar, sala de jantar, cozinha, área de serviço e 2 vagas de garagem coberta. R\$ 228.000. F: (45) 3222-0039/ 3224-8001 CI-166634.

VENDO APARTAMENTO

Rua da Bandeira, face norte, centro, cobertura, mobiliado, decorado, prédio novo, suite, 2 quartos, sala, coz., área de serviço, sacada c/ churrasq., fechada c/ blindex, 1 vaga ampla, R\$ 450.000. F: (45) 9910-6288 c/ João. CI-166729.

Casas

ALUGO CASA

Em alvenaria, próximo ao centro, 2 qtos e demais dependências, rua Visconde de Guarapuava, 2891 R\$ 920. F: (45) 3224-8783/ 9974-6593. CI-166793.

BECK LIMA VENDE

Terreno, 507,50 m², Rua Dom Pedrito, Canadá. R\$ 320.000. F: (45) 9978-9211/ 9972-1952. Creci1887-J

CASA ACLIMAÇÃO

VENDO: Alvenaria 140m², lote com 600m², suite, 3 quartos, demais depend. Rua Otelo C. Castilho, 621. R\$ 297.000. F: (45) 3225-2540/ 9972-3834. CRECI 7297. www.gersonparanhos.com.br CI-166887.

CASA ANGRA DOS REIS

VENDO. 61m², 2 qts, sala, coz., bwc e lavanderia coberta, aprox. 30m² de sobra de terreno, telhas de cerâmica, próx. Univel. F: (45) 9989-0771. CI-165648.

CASA UNIVERSITARIO

135m², 4 quartos, mais dependências, lote com 384m², Rua Sociologia 665. R\$ 180.000., não financia. F: (45) 3225-2540/ 9972-3834. CRECI 7297. www.gersonparanhos.com.br CI-166897.

SERAFIM VENDE CASA

MORADAS CASCAVEL, 2 quartos e demais dependências. Apenas R\$ 105.000. F: (45) 3035-2714/ 9922-7904/ 9936-4099 Creci 19806f. CI-166564.

SERAFIM VENDE CASA

Jd. Maria Luiza 165m², 2 suítes, 2 qtos, toda em laje, fino acab, porcelanato, gesso, coz planejada, em cond. R\$ 350.000. F: (45) 3035-2714/ 9922-7904 Creci 19806f CI-166551.

SERAFIM VENDE CASA

No Pq. São Paulo, 116m², ótima localização, fino acab, sobra fundo. R\$ 450.000. F: (45) 3035-2714/ 9922-7904. Creci 19806f www.willianserafim.com.br CI-166552.

SERAFIM VENDE SOBRADO

No Res. Roma, 275m², área construída. R\$ 400.000., aceita permuta em Curitiba. F: (45) 9936-4099. www.willianserafim.com.br CI-166557.

CONSORCIO DE CARROS
Seu Carro ou Moto poderá valer como Lance!

A Parcela Você tem, Você Paga! O Dinheiro Você Gasta!

Crédito	Parcela
R\$ 25.000,00	R\$ 351,19
R\$ 30.000,00	R\$ 421,43
R\$ 40.000,00	R\$ 561,90
R\$ 50.000,00	R\$ 702,38
R\$ 100.484,20	R\$ 1.381,66

Parceiras a partir de R\$ 351,19

Não Perca essa Oportunidade, Você Poderá ser o Próximo Contemplado!

www.lanceconsorcios.com.br

Av. Brasil, 2962 - SL: 10 Shopping West Side 45. 3325-1070 | 9972-3798

COMUNICADO

Advogados. Novo endereço:
Aldo Parzianello - OAB/PR 4949 F: (45)9962-2562
Rômulo Mingotti - OAB/PR 74.209 F: (45) 9928-5884
Henrique Parzianello - Gestor 6463968-4 F: (45) 9970-2500

Rua Paraná, 2361, Ed. Felipe Adura, sala 403, 4º andar, Centro, Cascavel - PR.

EMPRESA DE T.I. E REVENDA DE SISTEMAS

CONTRATA

Profissional com Formação em Tecnologia de Informação (Tecnólogo ou Bacharel)
Atuar na Área de Suporte de Sistemas
Interessados ligar ou enviar currículos para
F: (45)3038-7329/ 9994-4343 c/ Emília
Email: adm@espyisistemas.com.br

FAZEMOS TRABALHO ESPIRITUAL

Quer ter sucesso na vida? Temos a solução!

• Amor • Negócios • Política • E muito mais

Fone: (45) 3222-9066/ 3222-2848/ 9935-6222/ 9982-5975
camargo.mary2015@bol.com.br

SOBRADO CENTRO 237M²

NOVO. Pres. Kennedy, 575, 3 suítes, 2 salas, c/ varanda, 4 gar., aquecedor solar, ar, aberturas alumínio, persiana automáticas, alarme. R\$ 1.080.000. F: (45) 9982-1429. CI-166622.

V. MORETTI ALUGA

Casa Rua Cristo Redentor, 41, Pioneiros Catarinenses, 3 qtos, sala 2 ambientes, cozinha c/ móveis planejados, 2 banheiros, área de serviço, 1 vaga de garagem R\$ 780. F: (45) 3322-1515 CRECI 3149 J CI-164718.

VENDO APARTAMENTO

RES. MARCIA REGINA, Apto 33, 2° andar, bloco 2, aprox. 51m² de área total e 45m² de área privativa, 2 quartos, banheiro social, sala de estar/jantar, cozinha, área de serviço e uma vaga de garagem coberta. R\$ 150.000. F: (45) 3222-0039/ 3224-8001. CI-166639.

VENDO CASA

Paulo Godoy, aprox. 48m² área total, lote c/ 220m², 2 dormitórios, sala, cozinha, área de serviço, banheiro e circulação, 3 vagas de garagem, 1 edícula nos fundos. R\$ 195.000. F: (45) 3222-0039/ 3224-8001. CI-166637.

VENDO CASA

Em alvenaria, na Neva, 2 qtos, sala, coz., bwc, rua Mal. Floriano. R\$ 165.000. F: (45) 9809-4946. CI-166794.

VENDO CASAS

Loteamento Barcelona, aprox. 49,54m² de área total, 2 quartos, bwc, sala de estar e jantar, cozinha, área de serviço externa e uma vaga de garagem descoberta. R\$ 139.000. (Minha casa, minha vida). F: (45) 3222-0039/ 3224-8001. CI-166633.

VENDO OU TROCO

Casa alto padrão, 270m², piscina, Praia Pontal do Sul - PR, ótima localização. R\$ 650.000. Troco por casa/apartamento/terreno de preferência em Cascavel e veículos. F: (45) 9973-0302. CI-166688.

VENDO SOBRADO

Consolata, triplex, Residencial Anúbis, c/ aprox. 150m² de área construída, terreno com área aprox. 180m², com sobra nos fundos e na frente, suite c/ closet, 2 quartos, banheiro social, sala de estar, sala de jantar, cozinha, área de serviço, lavaboe 3 vagas de garagem. R\$ 398.000. F: (45) 3222-0039/ 3224-8001. CI-166638.

VENDO SOBRADOS

No Loteamento Angra dos Reis, c/ aprox. 105,35m² de área total, suite, 2 quartos, bwc, lavabo, sala de estar e jantar, cozinha, área de serviço, 1 vaga de garagem coberta, opção para 2º vaga de garagem descoberta. R\$ 298.000. F: (45) 3222-0039/ 3224-8001 CI-166631.

Kitinetes

ALUGO KITINETES

Rua Ponta Grossa, Rua Maringá, sala, coz., bwc, qto, lavand. R\$ 495., livre de condomínio. Apartamento Rua Erechim. R\$ 990. F: (45) 9911-8084 c/ Joares. CI-166583.

Ponto Comercial

ALUGO BARRACÃO

Um com 1.200m² outro com 1.400m², saída para Foz, ótimo para transportadoras. Valor a combinar. F: (45) 9973-6072/ 9107-0022. CI-166882.

V. MORETTI ALUGA

Sala Comercial na rua Paraná, 4527, sala B, entro, c/ aprox. 200m² R\$ 2.000. F: (45) 3322-1515 CRECI 3149 J CI-164709.

Terrenos

1/2 LOTE 230M²

Próx. a Unipar, rua São Luiz, sub esq. c/ a rua Rui Barbosa. R\$ 230.000. F: (45) 3225-2540/ 9972-3834. Creci: 7297 www.gersonparanhos.com.br CI-166649.

LOTE NO TROPICAL

535,38m² (15,71x34,08), Rua Fagundes Varella, prox. a Igreja. R\$ 380.000. F: (45) 3225-2540/ 9901-6633. Creci: 7297 www.gersonparanhos.com.br CI-166891.

LOTE VALE DO SOL
355m², Rua Otelo Cesletino. R\$ 180.000., aceito carro ou R\$ 160.000., a vista. F: (45) 3225-2540/9972-3834. Creci 7297 CI-166898.

PARANHOS VENDE
TERRENO CENTRAL. C/ 1050m², (25x42m), R.Vitória, 770. R\$ 1.300., o m². Consulte-nos. F: (45) 3035-6699/9966-6699. Creci 3999. CI-166874.

PARANHOS VENDE
TERRENO JD PRESIDENTE. C/ 560m², Rua da Pampulha, 243, R\$ 170.000. F: (45) 3035-6699/9966-6699 CRECI 3999. CI-166878.

PARANHOS VENDE
TERRENO JD OLIVEIRA. C/ 420m², casa mista de 100m², Rua Sérgio Djalma de Holanda, 1420, R\$ 290.000. F: (45) 3035-6699/9966-6699 CRECI 3999. CI-166877.

PARANHOS VENDE
ÁREA 14 DE NOVEMBRO. C/ 4.633m², Rua Souza Naves Sul, após o viaduto Petróleo, ao lado da Met. Turmina, R\$ 250., o m². F: (45) 3035-6699/9966-6699 CRECI 3999. CI-166873.

PARANHOS VENDE
TERRENO NO COUNTRY. C/ 962m² (17,50x55) Rua Rio Grande do Norte, entre as ruas 13 de Maio e Tiradentes, R\$ 900., o m². F: (45) 3035-6699/9966-6699 CRECI 3999. CI-166876.

PARANHOS VENDE
TERRENO JD PALMEIRAS. Rua Tarclio Wagner, 59, esquina c/ Hercílio Luz 550m², c/ casa de madeira, R\$ 330.000. Aceita Carro e estuda parcelamento. F: (45) 3035-6699/9966-6699 CRECI 3999. CI-166875.

SERAFIM VENDE 10 ALO
Em São Salvador. 8 alq. mecan., c/ benfeitoras, boa de água R\$ 1.000.000. F: (45) 3035-2714/9936-4099 Creci 19806f www.willianserafim.com.br CI-166550.

SERAFIM VENDE ALOS
15 Próx Ao Ceasa, 700m do asfalto. R\$ 250.000., o alqueire. F: (45) 3035-2714/9922-7904/9936-4099 Creci 19806f CI-166559.

SERAFIM VENDE ALOS
70 Alqs Rio do Salto, 42 alqs de eucaliptos plantados, 5 anos, 1.250 sacas de soja/alqueire. F: (45) 3035-2714/9922-7904/9936-4099 Creci 19806f CI-166560.

SERAFIM VENDE CHÁCARA
C/ 4 alqs, Linha 47, boa de água, casa madeira, 19km do centro, p/ R\$ 380.000. F: (45) 3035-2714/9936-4099 Creci 19806f www.willianserafim.com.br CI-166554.

SERAFIM VENDE CHÁCARA
De 2,12 alqs, próx. ao pedágio, 500m da BR 277. R\$ 170.000., ac. permuta até 50%. F: (45) 3035-2714/9936-4099 Creci 19806f www.willianserafim.com.br CI-166553.

SERAFIM VENDE CHÁCARA
Aprox. 6 alqs. região Alto Bom Retiro, bom de água, casa mista, cercada. R\$ 650.000. Ac 50% permuta. F: (45) 3035-2714/9922-7904/9936-4099 Creci 19806f. CI-166561.

SERAFIM VENDE LOTES
No alagado de Capitão, Cond. Marinas de Capitão. A partir R\$ 37.000. F: (45) 3035-2714/9936-4099 Creci 19806f www.willianserafim.com.br CI-166555.

TERRENO COUNTRY
465m², 15,5x30, Rua Rafael Picoli, 2806. R\$ 370.000. F: (45) 3225-2540/9972-3834. CRECI 7297. www.gersonparanhos.com.br CI-166884.

TERRENO PARA PERMUTA
Permuta-se área construída, por terreno na região central de Cascavel. F: (45) 3222-0039/3224-8001. CI-166632.

TERRENO PQ SÃO PAULO
Ótima localização, R. Washington Luiz, 250m Av. Carlos Gomes próx. Posto Centro Oeste, 12x41 c/ casa mista/edícula. R\$ 355.000. F: (92) 99116-0032/8205-3426 c/ Fernando e/ou Gisele CI-166386.

VENDE-SE
Meio terreno, c/ fundação pronta, p/ construir 127m², e projeto aprovado. Bairro Angra dos Reis, próx., a univel. F: (45) 9937-9757. CI-117138.

VENDO ÁREA
De 7,8 alqueires, às margens do Lago Salto Caxias (Barra do Adelaide), área de turismo e lazer, plano diretor de Três Barras, área de preservação 30m, possibilidade de loteamento, 700m de orla. Lado direito a 80km de Cascavel. F: (45) 9115-2040/9973-4308/9909-5577. Condições facilitadas. CI-166183.

VENDO LOTE
Em Boa Vista da Aparecida, 525m², 1 quadra do Banco Itaú, e uma quadra e meia da matriz, Centro. R\$ 100.000., aceito veículo ou gado como propostas. F: (45) 9914-4396. CI-166810.

VENDO TERRENO
Condomínio Paysage Felicitá, 203m², bem localizado. R\$ 150.000. F: (45) 9107-0192 CI-166870.

Imóveis Diversos

ALUGO SOBRADOS
Região do Lago. R\$ 900., e outro de R\$ 1.100 c/ suíte e outro de R\$ 750., c/2 quartos. F: (45) 9912-4040. CI-166866.

CONSÓRCIO
IMOBILIÁRIO. Casa, apart., sobrado, barracões, sala, sílios, chácaras, construções e reformas. Grupo Especial. Confira crédito R\$ 150.000. Parcelas só R\$ 1089,98. Não cobramos taxa de adesão. F: (45) 3325-1070/9972-3798. www.lanceconsorcios.com.br CI-166780.

CONSÓRCIO
IMOBILIÁRIO. Grupo especial, confira crédito R\$ 200.000. Parcelas só R\$ 1.441,57. Furo de grupo, vagas limitadas. Não cobramos taxa de adesão. Mais informações com Jorge F: (45) 3325-1070/9972-3798. www.lanceconsorcios.com.br CI-166781.

Empregos

CONTRATA-SE
Empregada Doméstica, com experiência e referências para trabalhar no centro. F: (45) 9973-0302 CI-166889.

Diversos

"MASSAG. INICIANTE"
P/ vc que quer sair da rotina c/ dose extra de carinho, morena sensual de pele clarinha e cabelos negros e longos, c/ local. F: (45)9850-0227-lziz CI-166268.

"MASSAGEM COM DANÇA"
Erótica. Relaxante e estimulante, para você curtir momentos inesquecíveis c/ finalização e local discreto. F: (45) 9916-3284. CI-166269.

"MASSAGEM ERÓTICA"
Escolha a massagista que mais lhe agrada para uma massagem perfeita com finalização. F: (45) 3306-6038/9930-9243. CI-166270.

"MASSAGISTA MULATA"
Da cor do pecado, para você que quer relaxar com uma deliciosa massagem, corpo a corpo, com local. F: (45) 9957-4070 - Lia. CI-166266.

CONTAINER REFRIGERADO
2 unidades. R\$ 20.000., cada. F: (45) 8409-0041. CI-166829.

DETETIVE PARTICULAR
Investigação: Conjugal, Empresarial, traição virtual (msn, e-mails, site de relacionamentos), Filmagens, Fotos, Gravações. Sigilo Absoluto. F: (45) 9105-8010/9914-2282 ou detetive.ville@hotmail.com CI-166492.

MASSAG./ESTETICISTA
Massag. relaxante, nervo ciático/cóluna, plataforma, circulação, drenagem, atendimento seg a domingo e feriados. F: (45) 9135-4180/9916-2299. CI-166619.

MASSAGEM
Relaxante, para estresse, cansaço, dores musculares, masculina, só c/ agendamento, central F: (45) 9819-3352. CI-166476.

MASSAGEM C/ LOCAL
COMPLETA. Sigilo Absoluto, estimulante, erótica, c/ algo a mais, perfeito p/ relaxar. F: (45) 9967-9695/3037-4427. Micheli CI-166723.

MASSAGEM ERÓTICA
Para homens que querem sair do rotina. F: (45) 9949-8531/3039-1675. CI-166899.

MASSAGEM HOT
Relax, pernas, costas, estimulantes para você com mais de 40 anos, central. F: (45) 9962-9242/ 3223-7455. CI-166724.

MASSAGEM RELAXANTE
Muscular, ajuda tirar cansaço, estresse, dores musculares e estimulantes. F: (45) 3326-6756. CI-166567.

MASSAGEM RELAXANTE
Para stress, cansaço, dores musculares. F: (45) 9960-7055 - Monica/Aline. CI-166900.

MASSAGEM SÓ MASCULINA
Estimulante, estresse, cansaço, relaxamento corporal, só c/ agendamento. F: (45) 9805-3967. CI-166475.

MOMENTOS AGRADÁVEIS
Massagem relaxante, erótica, tântrica, prostática, algo a + se preferir. C/ local e horário marcado. Não atendo ligação restrita. F:(45)9824-6145. CI-166493.

PARE DE SOFRER
Trago quem você ama, rindo ou chorando em 3 dias, para sempre aos seus pés. F: (43) 3322-6735/ (43) 8456-3291(whatsApp) / (45) 9909-3154. CI-166534.

SÚMULA DE EMISSÃO DE LICENÇA PRÉVIA
BENJAMIM VOSS E RICARDO MIGUEL VOSS tornam público que receberam do IAP, Licença Prévia para PISCICULTURA DE ADULTOS, a ser implantada no LR 120, GLEBA MELHORANÇA, COLONIA PINDORAMA, PALMITOPOLIS, Município de NOVA AURORA, Estado do Paraná. Validade: 30.03.2018.

SÚMULA DE PEDIDO DE LICENÇA DE INSTALAÇÃO
BENJAMIM VOSS E RICARDO MIGUEL VOSS tornam público que requereram do IAP, Licença Instalação para PISCICULTURA DE ADULTOS, a ser implantada no LR 120, GLEBA MELHORANÇA, COLONIA PINDORAMA, PALMITOPOLIS, Município de NOVA AURORA, Estado do Paraná.

SÚMULA DE REQUERIMENTO DE RENOVAÇÃO DA LICENÇA DE OPERAÇÃO
DMC INDÚSTRIA E COMERCIO DE INSUMOS LTDA sob CNPJ 12.226.124/0001-79 torna público que irá requerer ao IAP, a Renovação da Licença de Operação para a atividade de Comércio atacadista de defensivos agrícolas, adubos, fertilizantes e corretivos do solo instalada na Av Barão Do Rio Branco, 1972, Jardim Pinheiros, Cascavel PR, CEP 85813-170.

SÚMULA DE REQUERIMENTO DE LICENÇA SIMPLIFICADA
KING INOX LTDA ME torna público que irá requerer à Secretaria Municipal do Meio Ambiente de CASCAVEL/PR, a Licença Simplificada para FABRICAÇÃO DE PRODUTOS DE TREFILADOS DE METAL, ARTIGOS DE SERRALHERIA E ARTIGOS DE METAL PARA USO DOMESTICO E PESSOAL a ser implantada NA RUA CARAJÁS, 2003 - SANTA CRUZ, CASCAVEL/PR

SÚMULA DE PEDIDO DE LICENÇA PRÉVIA
LUCIANE CRISTINA ROESSLER DA CRUZ torna público que requereu do IAP, Licença Prévia para SUINOCULTURA DE TERMINAÇÃO, a ser implantada no LR 114-E-3, GL 08, COLÔNIA PINDORAMA, SILVA JARDIM, Município de CAFELÂNDIA, Estado do Paraná.

SÚMULA DE EMISSÃO DE LICENÇA PRÉVIA
MARCIO TOSHIMI KIMURA torna público que recebeu do IAP, Licença Prévia para PISCICULTURA DE ADULTOS, a ser implantada na PARTE NORDESTE, SUBDIVISÃO DO LR 77, GL. 10-B, COLONIA PERUIBE, COMUN. SÃO JOÃO, Município de NOVA AURORA, Estado do Paraná. Validade: 30.03.2018

SÚMULA DE PEDIDO DE LICENÇA DE INSTALAÇÃO
MARCIO TOSHIMI KIMURA torna público que requereu do IAP, Licença Instalação para PISCICULTURA DE ADULTOS, a ser implantada na PARTE NORDESTE, SUBDIVISÃO DO LR 77, GL. 10-B, COLONIA PERUIBE, COMUN. SÃO JOÃO, Município de NOVA AURORA, Estado do Paraná.

SÓ PARA ELES
Massagem completa. Para estresse, dores musculares, relaxante, estimulante, sala climatizada, central. F: (45) 9928-8615 (whatts) CI-166477.

SOBRADO DA MASSAGEM
Massagem completa, relaxante, estimulante, erótica, c/ dança e finalização. F: (45) 9953-4031. CI-166627.

ÚNICO NO BRASIL
Gamado e amarrado em você pra sempre! Sigilo absoluto. F: (43) 3152-6754/ 3322-8065/ 8456-3291/ 9911-5862/ (45) 9909-3154. CI-166533.

Utilidade Pública

ABANDONO
Graniflex Com De Marmores e Granitos LTDA, 21.018.599/0001-60 solicita o comparecimento do funcionário Marcos Dos Santos Alves portadora da CTPS nº 4375833, Série 0020 Pr. no prazo de 72h a fim de justificar sua ausência no trabalho desde o dia 29/02/2016 sob pena de rescisão de seu contrato de trabalho por justa causa conforme artigo 482 letra I da CLT.

SÚMULA DE EMISSÃO DE LICENÇA PRÉVIA
MATEUS LOCKS torna público que recebeu do IAP, Licença Prévia para PISCICULTURA DE ADULTOS, a ser implantada no LR 109-D E 110-A-1, GLEBA FRANKLIN, COMUN. SÃO JOSE, Município de NOVA AURORA, Estado do Paraná. Validade: 30.03.2018.

SÚMULA DE PEDIDO DE LICENÇA DE INSTALAÇÃO
MATEUS LOCKS torna público que requereu do IAP, Licença Instalação para PISCICULTURA DE ADULTOS, a ser implantada no LR 109-D E 110-A-1, GLEBA FRANKLIN, COMUN. SÃO JOSE, Município de NOVA AURORA, Estado do Paraná.

SÚMULA RECEBIMENTO DE LICENÇA DE INSTALAÇÃO
QUEIROZ E COSECHEN E CIA LTDA, CNPJ 16725223/0001-56, torna público que recebeu do IAP, a Licença de instalação, para a atividade de empreendimento imobiliário, a ser implantado no Lote 01, Bairro Barra-Grande, Prudentópolis - PR

SÚMULA DE PEDIDO RENOVAÇÃO DE LICENÇA DE OPERAÇÃO
DOMINGOS AUGUSTO DELIBERAES E CELINA EUGENIA DELIBERAES torna público que requereu do IAP, Renovação Licença Operação para AVICULTURA DE CORTE, implantada no LR 18, BAIRRO PALMITAL, 1 PARTE, GL. RIO VERDE-2, ESTRADA MINAS GERAIS, Município de FORMOSA DO OESTE, Estado do Paraná.

ESTADO DO PARANÁ
MUNICÍPIO DE SÃO MIGUEL DO IGUAÇU
TERMO DE HOMOLOGAÇÃO DE PROCESSO LICITATÓRIO
Empres Vencedora: BENEDETO RANKO ZAVOLO...
Empres Vencedora: A. A. MUNHOZ E MUNHOZ LTDA ME...
Empres Vencedora: GL - DISPORTE DISTRIB. DE PEÇAS PONTE LTDA...
Empres Vencedora: CATERINA DISTRIBUIDORA DE PEÇAS E SERVIÇOS PARA TRATORES EIRELI - EPP...



LEI Nº 064/16
Data 05/04/16
SÚMULA: Autoriza o Chefe do Poder Executivo a conceder auxílio financeiro para tratamento...

LEI Nº 085/16
Data 05/04/16
SÚMULA: Autoriza o Chefe do Poder Executivo a autorizar a efetuar despesas em eventos para incentivo ao turismo...

LEI Nº 066/16
Data 05/04/16
SÚMULA: Autoriza a cessar produtos (materiais) para a Associação de Pais e Amigos das Excepcionais de Boa Vista da Aparecida...

Table with 3 columns: QUANT., DESCRIÇÃO, UNID. containing a list of goods and their quantities.

Art. 1º. O material adquirido no caput deste artigo poderá ser utilizado pelo Chefe do Poder Executivo Municipal...

Art. 2º. Os materiais serão adquiridos pelo Município, através do estabelecimento e recebidos das entidades autorizadas...

Art. 3º. Esta Lei entrará em vigor na data de sua publicação, revogando as disposições em contrário.

Art. 1º. Fica ratificada a percentagem de 11,07% (onze vírgulas sete por cento) relativa ao Rensão Anual da Remuneração dos Servidores do Conselho Político dos Municípios...



EXTRATO DE COMODATO
OBJETO: Lote 53, Parte do Lote Rural 329-REM-07, Global 08, com área total de 784,73m²...

LEI Nº 062/16
Data 05/04/16
SÚMULA: Autoriza o Chefe do Poder Executivo Municipal a permitir os empréstimos de 4º OPEN DE VOLEI DE PRAIA MASCULINO...

Table with 2 columns: Classificação, Valor R\$. Showing classification and value for beach volleyball.

Art. 3º. As despesas decorrentes desta Lei serão suportadas com recursos consignados no orçamento vigente...

LEI Nº 063/16
Data 05/04/16
SÚMULA: Abre um crédito especial em projeto/atividades do orçamento vigente...

Art. 2º. Como recursos para a cobertura do crédito especial de que trata a presente Lei será utilizado o provável excesso de arrecadação...

Table with 2 columns: Fonte, Especificação, Valor R\$. Showing funding source and amount.

Art. 3º. Fica autorizada a Lei nº 094/13 de 13/05/13 para a utilização do PPA para os exercícios de 2014 a 2017...

Art. 4º. Esta Lei entrará em vigor na data de sua publicação, revogando as disposições em contrário.

DECRETO Nº 128/16
Data 05/04/16
SÚMULA: Abre um crédito especial em projeto/atividades do orçamento vigente...

Art. 2º. Como recursos para a cobertura do crédito especial de que trata a presente Lei será utilizado o provável excesso de arrecadação...

Table with 2 columns: Fonte, Especificação, Valor R\$. Showing funding source and amount.

Art. 3º. Este Decreto entrará em vigor na data de sua publicação, revogando as disposições em contrário.

Art. 1º. Fica convocada a Assembleia Geral Ordinária da Associação de Proteção e Assistência aos Condenados - APAC Cascavel...

Art. 2º. A primeira chamada para a Assembleia Geral Ordinária será realizada no dia 19 de abril de 2016, na Rua Afonso Pena, nº 2.831, Bairro Country, Cascavel - Paraná...

Art. 3º. Esta Lei entrará em vigor na data de sua publicação, revogando as disposições em contrário.

Art. 1º. Fica ratificada a percentagem de 11,07% (onze vírgulas sete por cento) relativa ao Rensão Anual da Remuneração dos Servidores do Conselho Político dos Municípios...

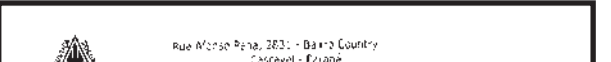

PORTARIA Nº 01, de 28 de março de 2016
O Presidente da APAC Cascavel, no uso de suas atribuições legais e nos termos do Art. 2º do seu Estatuto, determina:

- 1. Nomear os membros para composição de Comissão Eleitoral, formada especificamente para organização da eleição do Conselho Deliberativo e do Conselho Fiscal da entidade.
2. A eleição ocorrerá em 10/04/2016 e a posse dos eleitos será em 26/04/2016.

CI-1163132-E16
Câmara Municipal de Ramilândia
PORTARIA Nº 02/2016
NOMEIA COMISSÃO PERMANENTE DE LICITAÇÕES DO PODER LEGISLATIVO DO MUNICÍPIO DE RAMILÂNDIA...

Art. 1º - Designar para constituir a Comissão Permanente de Licitações do Poder Legislativo do Município de Ramilândia/PR, os seguintes servidores:

Art. 2º - Fica Revogada a Portaria nº 28/2015 de 13 de agosto de 2015.

Art. 3º - Esta Portaria entra em vigor na data de sua publicação, revogando as disposições em contrário.

Art. 1º. Fica convocada a Assembleia Geral Ordinária da Associação de Proteção e Assistência aos Condenados - APAC Cascavel...

Art. 2º. A primeira chamada para a Assembleia Geral Ordinária será realizada no dia 19 de abril de 2016, na Rua Afonso Pena, nº 2.831, Bairro Country, Cascavel - Paraná...

Art. 3º. Esta Lei entrará em vigor na data de sua publicação, revogando as disposições em contrário.

Art. 1º. Fica convocada a Assembleia Geral Ordinária da Associação de Proteção e Assistência aos Condenados - APAC Cascavel...

Art. 2º. A primeira chamada para a Assembleia Geral Ordinária será realizada no dia 19 de abril de 2016, na Rua Afonso Pena, nº 2.831, Bairro Country, Cascavel - Paraná...

Art. 3º. Esta Lei entrará em vigor na data de sua publicação, revogando as disposições em contrário.

Art. 1º. Fica convocada a Assembleia Geral Ordinária da Associação de Proteção e Assistência aos Condenados - APAC Cascavel...

Art. 2º. A primeira chamada para a Assembleia Geral Ordinária será realizada no dia 19 de abril de 2016, na Rua Afonso Pena, nº 2.831, Bairro Country, Cascavel - Paraná...

Art. 3º. Esta Lei entrará em vigor na data de sua publicação, revogando as disposições em contrário.

Art. 1º. Fica convocada a Assembleia Geral Ordinária da Associação de Proteção e Assistência aos Condenados - APAC Cascavel...

CONSELHO MUNICIPAL DOS DIREITOS DA CRIANÇA E DO ADOLESCENTE

RESOLUÇÃO Nº 002/2016

Aprova o Relatório da Política de Atendimento à Criança e ao Adolescente do Município de Tupassí correspondente aos meses de janeiro e fevereiro de 2016.

O Conselho Municipal dos Direitos da Criança e do Adolescente, dentro de suas competências e atribuições conferidas pela Lei Municipal Nº 1.469/2011 e considerando a deliberação da Plenária do Conselho Municipal dos Direitos da Criança e do Adolescente, em reunião realizada no dia 31 de março de 2016

RESOLVE:

Art. 1º - Fica aprovado o Relatório referente ao primeiro bimestre (janeiro e fevereiro de 2016) da Política de Atendimento à Criança e ao Adolescente do Município de Tupassí.

Art. 2º - Esta Resolução entrará em vigor na data de sua publicação.

Município de Tupassí - Estado do Paraná, primeiro dia 31 de março de 2016.

Paula Leonor Santana
Presidente do CMDCA

RELATÓRIO DA POLÍTICA DE ATENDIMENTO À CRIANÇA E AO ADOLESCENTE

Janeiro e Fevereiro 2016

1- Acreditação

O primeiro documento referente ao primeiro bimestre refere-se ao ano de 2015, sendo os meses de janeiro e fevereiro, da instalação de atividades voltadas à Política de Atendimento à Criança e ao Adolescente no Município de Tupassí. Este documento constitui-se de uma importante instância para a fase de organização, sendo destinada à criança e ao adolescente, de acordo com as ações previstas no plano municipal e no plano de família, visando a sua saúde e o bem-estar, em atendimento e avaliação aos seus direitos legais.

A instalação, conforme nº 26/2015, tem por finalidade dotar as disposições legais e programáticas das instituições, em suas operações que permitam a atuação, no âmbito da execução das políticas públicas municipais, do efetivo cumprimento do princípio da absoluta prioridade à criança e ao adolescente, estabelecido no art. 227 da Constituição Federal e parágrafo único do art. 41 da Lei nº 8.069, de 13 de julho de 1990.

O Relatório de Gestão dos Direitos da Criança e do Adolescente deverá ser encaminhado ao Arquivo Histórico da Execução Organizativa, determinado pelo art. 155, § 3º da Constituição Federal, que, na forma do art. 37 da Lei Complementar nº 102/90 e divulgado ao longo de todo o atendimento de cada semestre civil.

As atividades dos Municípios devem ser realizadas e registradas, os recursos a serem utilizados na execução de políticas e ações de atendimento ao princípio da absoluta prioridade à criança e ao adolescente.

Como áreas fiscalizadoras e controladoras da política de criança e do adolescente, o Município de Tupassí, conta com as comissões de Direitos da Criança e do Adolescente e Conselho Tutelar.

2- Objetivo

Organizar os setores públicos e privados responsáveis pela Política da Criança e do Adolescente, as ações voltadas a este segmento no Município de Tupassí como forma de monitorar e avaliar a cada bimestre o grau que possam melhorar a qualidade da prestação dos serviços. O objetivo imediato de presente documento é monitorar o funcionamento das políticas da Criança e do Adolescente.

3- Controle Social

O controle social constitui-se de importante passo para a realização da prestação e qualidade dos serviços e avaliação dos processos, a fim de que sejam efetivadas as ações nos casos de necessidade de melhoria. Neste sentido, refere-se a Política da Criança e do Adolescente do Município de Tupassí, com o Conselho Municipal dos Direitos da Criança e do Adolescente.

O Conselho Municipal dos Direitos da Criança e do Adolescente (CMDCA) é o órgão de articulação entre os setores públicos, privados, organizações, instituições e entidades que atuam no âmbito da criança e do adolescente, a fim de que os direitos fundamentais sejam plenamente efetivados.

O CMDCA não possui caráter público dentro da Secretaria Municipal de Assistência Social, para a realização de seus trabalhos, sendo responsável pelo controle e acompanhamento das ações.

No ano de 2015 foram realizadas reuniões de trabalho em Tupassí e em atendimento, onde foram discutidos e aprovados os planos de trabalho para o primeiro bimestre de 2016 e os compromissos estabelecidos à cada política de atendimento.

Com a publicação da Portaria Municipal Nº 125/2015, foi constituída a composição do Conselho Municipal dos Direitos da Criança e do Adolescente de Tupassí, com 20/2016.

4- Ações desenvolvidas

4.1 Ações Não Governamentais

Unidade de atendimento	Número de atendimentos	Ações desenvolvidas
AFAP - Atendimento de Proteção às Famílias	25	Atividades educacionais, oficinas, temáticas e culturais; execução de projetos sociais, atividades orientadas às famílias; atendimento com profissionais de psicoterapia, fonoaudiologia, psicologia e serviço social.
Projeto - Ação Social	Atividade de atendimento às crianças e adolescentes	Doação de alimentos, materiais escolares, roupas e materiais de higiene.

4.2 Ações Governamentais

Unidade de Atendimento	Número de atendimentos	Ações desenvolvidas
Secretaria de Saúde	Aproximadamente 300 crianças e adolescentes	Atendimento em consultas, atendimentos domiciliares, visitas, atendimento em ambulatório, etc.
Departamento de Esportes	Aproximadamente 300 crianças e adolescentes	Família de festas, futebol, vôlei, jogos diversos.
Departamento de Educação Infantil	Aproximadamente 300	Atividades educacionais, brincadeiras, jogos, atividades culturais, atividades físicas, recreativas e culturais, atividades pedagógicas, acompanhamento psicológico, fonoaudiológico, matricial e socioeconômico, diagnóstico, avaliação de aprendizagem.

Secretaria de Assistência Social	200	CRAS e Centro Gestor: Acompanhamento com profissionais da instituição social: psicologia, apoio sócio-familiar, promoção do fortalecimento da convivência social e comunitária. Desenvolvimento de atividades para crianças e suas famílias, de forma a fortalecer seus vínculos familiares e comunitários, a fim de prevenir situações de risco. Atendimento a adolescentes em cumprimento de medidas socioeducativas.
Centro de convivência e fortalecimento de vínculos João Paulo II	117	Serviço de convivência e fortalecimento de vínculos para crianças de 6 a 15 anos.
Programa Lobe das Crianças	220 crianças de 6 a 12 anos	Doação do Governo Estadual de 1 livro de leitura por criança por mês.
Secretaria de Proteção Contratual	Aproximadamente 24 crianças e adolescentes	Benefícios do governo federal destinados às pessoas com deficiência.
Programa Bolsa Família	Aproximadamente 300 crianças e adolescentes	Benefício do governo federal às famílias em situação de vulnerabilidade social para melhorar suas condições de sobrevivência.
Projeto Guayú - Projeto de Inovação	41	Atividades socioeducativas e extracurriculares.
Projeto Criança Cidadã	150	Atividades culturais em que o público dinâmico de interação, autoconhecimento, segurança, saúde, educação, planejamento e preservação do meio ambiente.
Oficina de Loteamento	100 crianças e adolescentes	Atividades de recreação, lazer e jogos comunitários.

DESPESA

DEPARTAMENTO DE ESPORTES

PROJETOS ESPORTIVOS PARA CRIANÇAS E ADOLESCENTES

ORÇADA	EMPENHADA	LIQUIDADAS	PAGA
93.203,00	13.677,91	7.387,73	6.048,25

DEPARTAMENTO DE AÇÃO SOCIAL

SERVIÇO DE PROTEÇÃO SOCIAL E ASSISTÊNCIA À CRIANÇA E AO ADOLESCENTE

ORÇADA	EMPENHADA	LIQUIDADAS	PAGA
104.300,00	16.413,45	16.413,46	16.643,31

PROJETO GUAYÚ - SEMEANDO O FUTURO

ORÇADA	EMPENHADA	LIQUIDADAS	PAGA
72.100,00	9.000,00	9.000,00	0,00

ARRECADADA	RECEITA RENDIMENTOS	TOTAL
1.502,85	676,42	2.179,27

6. CONCLUSÃO

O relatório apresentado demonstrou as principais atividades do município voltadas ao público criança e adolescente. O Município de Tupassí atende na política de ações governamentais e não governamentais. Dentre estas, ressaltamos que as crianças e adolescentes são sujeitos de direitos e não objetos de políticas, portanto, a execução de políticas e ações de atendimento ao princípio da absoluta prioridade à criança e ao adolescente, em conjunto com a atuação de outros órgãos, visando ao bem-estar da criança e do adolescente.

O plano bimestre apresentou novas atividades como a edição de cartão, campo e graduação técnica de modo a auxiliar o desenvolvimento do município na disponibilização de atividades para crianças e adolescentes.

Possível se que o fortalecimento da política de atendimento à criança e ao adolescente possa depender da atenção da administração municipal, porém estes são impulsionados através de liberações de recursos das entidades não governamentais, o que não é realizado em cada bimestre de prestação.

Tupassí, 29 de março de 2016.

Cristiane de Fátima Tavares
Assistente Social

André Luis Dortoli
Coordenador

Renata Acro
Secretaria de Assistência Social

Prefeitura Municipal de Tupassí

ESTADO DO PARANÁ
Praça Santos Dumont, s/nº - Fone: (044) 3544 8000 - Fax: 3544 8014 CEP 85945-000

PORTARIA Nº 320/2016

Nomeia os membros do Comitê Gestor Municipal e dá outras providências.

O Prefeito Municipal de Tupassí, Estado do Paraná, no uso de suas atribuições legais.

RESOLVE:

Art. 1º - Nomeia os membros do Comitê Gestor Municipal, nos termos do § 1º, do artigo 2º da Lei Complementar Municipal nº 68/2010, sendo estes Representantes de setores, órgãos, entidades ou segmentos relevantes para a implementação de políticas públicas para as microempresas e empresas de pequeno porte e atendidas por portaria do chefe do Poder Executivo, sem nenhuma remuneração em face desta nomeação:

Adriane Ines de Siqueira Alveio	CPF: 016.730.529-06
Alison Caetano da Silva	CPF: 5.3.203.529-04
Alize de Antonin Novais Vargínio	CPF: 866.216.780-53
André Luiz Buroni	CPF: 305.754.928-21
Cristiane Assunção Tavares Honoré	CPF: 301.158.399-87
Charles Luiz Rucolo	CPF: 028.787.320-05
Cirivanni Kolber	CPF: 820.857.199-41
Claudinei Alvares	CPF: 523.708.799-04
Cleber Batista Farias	CPF: 055.626.579-02
Gabriela Mainetti Loureiro	CPF: 102.157.189-07
Gelei Gerli Albrecht	CPF: 513.293.749-34
Iranio Ferrari	CPF: 075.277.740-25
João Duarte	CPF: 043.320.599-72
Jesse Vanderlei Dos Santos	CPF: 553.700.796-20
Josiane de Souza Xavier	CPF: 031.462.149-93
Juliano Marques Borges	CPF: 031.071.879-17
Karla Regina Pereira Fiolhich	CPF: 065.044.229-66
Leandro da Silva Guerra	CPF: 085.135.109-67
Neusa Lucrecia Krebs Favaretto	CPF: 035.913.466-84
Rafael Guibolin	CPF: 503.114.996-04
Sergio Ballast	CPF: 569.009.029-00
Soma Boxasze Rodrigues Pereira	CPF: 067.921.296-34
Valter Maroni	CPF: 000.002.689-15
Wilson Tazzari	CPF: 872.832.259-34

Parágrafo único - A coordenação do Comitê Gestor Municipal caberá a servidora Karla Regina Pereira Fiolhich.

Art. 2º - Esta Portaria entrará em vigor na data de sua publicação, revogadas as disposições em contrário em especial a Portaria nº 310/2016.

MUNICÍPIO DE TUPASSÍ, Estado do Paraná, aos 05 dias do mês de abril de 2016.

Registre-se e Publique-se

Jose Carlos Mariassi
Prefeito Municipal

 **Prefeitura Municipal de Tupassí**
ESTADO DO PARANÁ
Praça Santos Dumont, s/nº - Fone: (044) 3544 8000 - Fax: 3544 8014 CEP 85945-000

PORTARIA Nº 319/2016

Nomeia Comissão Especial para avaliar os bens imóveis que especifica e dá outras providências.

O Prefeito Municipal de Tupassí, Estado do Paraná, no uso de suas atribuições legais.

RESOLVE:

Art. 1º - Nomeia a Comissão Especial para avaliar os bens imóveis que especifica, composta por:

- João Desilva Ferrari - CPF: 584.263.49-87
- Cláudio de Mello - CPF: 744.917.350-51
- Thiago Klauzowski Rodas - CPF: 041.729.039-85
- Gelei Gerli Albrecht - CPF: 513.293.749-34
- Leandro Dumares de Lima - CPF: 065.152.059-22
- Sirlei Aparecida Bizato de Oliveira - CPF: 745.068.469-15

§1º - A presidência da Comissão ficará a cargo do servidor João Desilva Ferrari.

§2º - A função de membros da Comissão de que trata este artigo é consultivo e o relatório será enviado ao Município e à comarca, sem qualquer ônus para o erário municipal, em um prazo de 30 dias.

Art. 2º - Fica a cargo da Comissão Especial de que trata o artigo anterior a avaliação dos seguintes bens imóveis:

- I - Lote de terras sob nº 159-1, com área de 13.067,00 m², situado no estado de Curitiba, inscrita no Matrícula nº 20570 do Livro 92 de Registro de Imóveis do Cartório de Assis Chateaubriand - PR, de propriedade do Município de Tupassí;
- II - Lote de terra sob nº 08, da quadra nº 108, com área de 600,00 m², situado no estado de Tupassí, inscrita no Matrícula nº 34.892, do 4º Serviço de Registro de Imóveis do Cartório de Assis Chateaubriand - PR, de propriedade do Município de Tupassí;
- III - Lote de terra sob nº 09, da quadra nº 108, com área de 600,00 m², situado no estado de Tupassí, inscrita no Matrícula nº 34.892, do 4º Serviço de Registro de Imóveis do Cartório de Assis Chateaubriand - PR, de propriedade do Município de Tupassí;

Art. 3º - A comissão de que trata o artigo 1º deverá emitir relatório conclusivo no prazo de 30 (trinta) dias, publicado no preâmbulo desta Portaria, por qualquer forma, a critério do Executivo Municipal.

Art. 4º - Esta Portaria entrará em vigor na data de sua publicação, revogadas as disposições em contrário, em especial a Portaria nº 291/2016.

MUNICÍPIO DE TUPASSÍ, Estado do Paraná, aos 05 dias do mês de abril de 2016.

Registre-se e Publique-se

 **Prefeitura Municipal de Tupassí**
ESTADO DO PARANÁ
Praça Santos Dumont, s/nº - Fone: (044) 3544 8000 - Fax: 3544 8014 CEP 85945-000

PORTARIA Nº 318/2016

Nomeia Comissão especial para avaliar e emitir relatório dos bens imóveis pertencentes ao Município de Tupassí, e dá outras providências.

O PREFEITO MUNICIPAL DE TUPASSÍ, Estado do Paraná, no uso de suas atribuições legais, em conformidade com a Lei Complementar 68/2010 e suas alterações, e de acordo com o art. 4º do art. 3º da Lei Complementar 68/2010, do 4º Serviço de Registro de Imóveis do Cartório de Assis Chateaubriand - PR, de propriedade do Município de Tupassí, no uso de suas atribuições legais, em conformidade com a Lei Complementar 68/2010 e suas alterações, e de acordo com o art. 4º do art. 3º da Lei Complementar 68/2010, do 4º Serviço de Registro de Imóveis do Cartório de Assis Chateaubriand - PR, de propriedade do Município de Tupassí.

RESOLVE:

Art. 1º - Nomeia Comissão Especial para avaliar e emitir o relatório referente aos bens imóveis, com base no artigo de avaliação, mediante os seguintes preceitos no Município de Tupassí, composto pelos seguintes membros:

- André Luiz Buroni
- Andriane Ines de Siqueira Alveio
- Cláudio de Mello
- Gelei Gerli Albrecht
- Josiane de Souza Xavier
- José Dirlei de Jesus
- Karla Regina Pereira Fiolhich
- Leandro da Silva Guerra
- Sirlei Aparecida Bizato de Oliveira
- Thiago Klauzowski Rodas

Art. 2º - A Portaria de Comissão Especial será executada pelo servidor Thiago Klauzowski Rodas.

Art. 3º - Esta Portaria entrará em vigor na data de sua publicação, revogadas as disposições em contrário em especial a Portaria nº 291/2016.

MUNICÍPIO DE TUPASSÍ, Estado do Paraná, aos 05 dias do mês de abril de 2016.

Registre-se e Publique-se

 **Prefeitura Municipal de Tupassí**
ESTADO DO PARANÁ
Praça Santos Dumont, s/nº - Fone: (044) 3544 8000 - Fax: 3544 8014 CEP 85945-000

EXTRATO DE PORTARIAS

PORTARIA Nº 315/2016
Concede férias ao servidor Solange Conceição de Moura, ocupante do cargo efetivo de Atendente de Saúde, lotada na Secretaria de Saúde, de 01 de abril de 2016 a 05 de maio de 2016, referente ao período aquisitivo de 31 de outubro de 2015 a 30 de setembro de 2015.

PORTARIA Nº 316/2016
Nomeia o Senhor José Dallen de Aguiar, titular do RG nº 3.152.891-4 SSP-PR, e inscrito no CPF nº 575.223.089-26, para o cargo Comissionado de Chefe da Divisão de Serviços Urbanos, CC 03, Lei Municipal nº 1548/2013, a partir de 05 de abril de 2016.

PORTARIA Nº 317/2016
Concede férias ao servidor Jucenara Rabinoff, ocupante do cargo comissionado de Chefe da Divisão de Tesouraria, a partir de 07 de abril de 2016, conforme faculta o artigo 75 da Lei Municipal 1.545/2013, referente ao período aquisitivo de 02 de julho de 2015 a 01 de julho de 2015.

CONTINUA 6

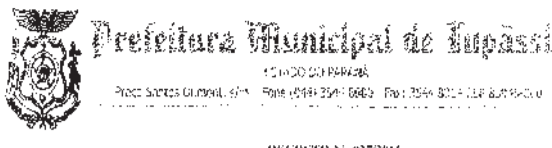

Prefeitura Municipal de Tupassí

ESTADO DO PARANÁ
Praça Santos Dumont, s/nº - Fone: (044) 3544-9000 - Fax: 3544-8214 CEP: 83545-000

DECRETO N.º 0272016

Homologa julgamento proferido pela Comissão Permanente de Licitação e de outras providências

O PREFEITO MUNICIPAL DE TUPASSÍ, Estado do Paraná, faz saber que deu o seguinte

DECRETA:

Art. 1º Este Decreto homologa o julgamento proferido pela Comissão Permanente de Licitação, no Edital de Licitação nº 02/2016, Processo Administrativo nº 82016, a favor da contratação de empresa especializada na execução de 12.437,48 m³ de esgoto sanitário em CBO Q, com serviços de limpeza e manutenção de sistema de drenagem, saneamento básico (CBO Q), com prazo de 03 (três) meses, contados a partir da data de assinatura do contrato, mediante apresentação de proposta técnica e financeira, conforme especificações técnicas e especificações técnicas em anexo, todas em conformidade com o Edital.

Art. 2º Este Decreto entra em vigor na data de sua publicação, revogando-se as disposições em contrário.

1 - Construtora Karra Ltda.

Lote nº 1

Item nº 1

Art. 3º Pelo presente ato ficam ratificados os procedimentos de licitação supracitados, e a execução do contrato a cargo anterior.

Art. 4º Este Decreto entra em vigor na data de sua publicação, revogando-se as disposições em contrário.

MUNICÍPIO DE TUPASSÍ, Estado do Paraná, aos 05 dias do mês de abril de 2016.

Assinatura do Prefeito Municipal José Carlos Marinho

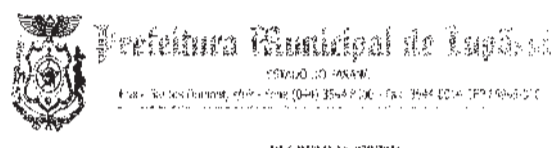

Prefeitura Municipal de Tupassí

ESTADO DO PARANÁ
Praça Santos Dumont, s/nº - Fone: (044) 3544-9000 - Fax: 3544-8214 CEP: 83545-000

DECRETO N.º 0282016

Homologa julgamento proferido pela Comissão Permanente de Licitação e de outras providências

O PREFEITO MUNICIPAL DE TUPASSÍ, Estado do Paraná, faz saber que deu o seguinte

DECRETA:

Art. 1º Este Decreto homologa o julgamento proferido pela Comissão Permanente de Licitação, no Edital de Licitação nº 02/2016, Processo Administrativo nº 82016, a favor da contratação de empresa especializada na execução de 12.437,48 m³ de esgoto sanitário em CBO Q, com serviços de limpeza e manutenção de sistema de drenagem, saneamento básico (CBO Q), com prazo de 03 (três) meses, contados a partir da data de assinatura do contrato, mediante apresentação de proposta técnica e financeira, conforme especificações técnicas e especificações técnicas em anexo, todas em conformidade com o Edital.

Art. 2º Este Decreto entra em vigor na data de sua publicação, revogando-se as disposições em contrário.

1 - RYSC - Empresa Casavertense de Engenharia e Construção Ltda.

Lote nº 1

Item nº 1

Art. 3º Pelo presente ato ficam ratificados os procedimentos de licitação supracitados, e a execução do contrato a cargo anterior.

Art. 4º Este Decreto entra em vigor na data de sua publicação, revogando-se as disposições em contrário.

MUNICÍPIO DE TUPASSÍ, Estado do Paraná, aos 05 dias do mês de abril de 2016.

Assinatura do Prefeito Municipal José Carlos Marinho

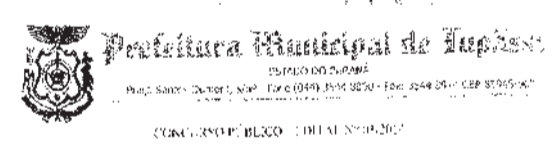

Prefeitura Municipal de Tupassí

ESTADO DO PARANÁ
Praça Santos Dumont, s/nº - Fone: (044) 3544-9000 - Fax: 3544-8214 CEP: 83545-000

CONCURSO PÚBLICO Nº 011/2016

CONVOCAÇÃO Nº 031

De acordo com o Edital de convocação aprovado no Concurso Público Edital nº 011/2016, homologado em 23 de fevereiro de 2016, a favor dos candidatos inscritos no Edital de Convocação nº 031/2016, Processo Administrativo nº 82016, a favor da contratação de empresa especializada na execução de 12.437,48 m³ de esgoto sanitário em CBO Q, com serviços de limpeza e manutenção de sistema de drenagem, saneamento básico (CBO Q), com prazo de 03 (três) meses, contados a partir da data de assinatura do contrato, mediante apresentação de proposta técnica e financeira, conforme especificações técnicas e especificações técnicas em anexo, todas em conformidade com o Edital.

- Art. 1º - Fica designado o servidor municipal ocupante do cargo de efetivo de Motorista de Transporte Escolar, para o cargo de Motorista de Transporte Escolar, matrícula nº 11969-0, nome WOLNEI ANTONIO SAVARIS.

Table with 3 columns: NOME DO CANDIDATO, CARGO, C. ASSOCIAÇÃO. Row 1: Daniel Kayser, Educador Infantil, 19. Row 2: Rosiane Alves Chaves, Servante, 82.

Este ato não se aplica ao candidato que não comparecer ao ato de apresentação de documentos e não comparecer ao ato de entrega de proposta, ficando o candidato desclassificado.

Prefeitura Municipal de Tupassí, Estado do Paraná, em 05 de abril de 2016.

Assinatura do Prefeito Municipal José Carlos Marinho



Prefeitura Municipal de Tupassí

ESTADO DO PARANÁ
Praça Santos Dumont, s/nº - Fone: (044) 3544-9000 - Fax: 3544-8214 CEP: 83545-000

TERMO ADITIVO AO CONTRATO N.º 001/2016 QUE ENTRE SI CELEBRAM O MUNICÍPIO DE TUPASSÍ E A EDITORA POSITIVO LTDA, PARA OS FISS QUE ESPECIFICA:

As partes, no dia 05 de março de 2016, em uma cidade do MUNICÍPIO DE TUPASSÍ, Estado do Paraná, celebraram o Contrato nº 001/2016, celebrado no Cadastro de Registro Estadual de Empresas sob o nº 02.727.114.980-04, mediante licitação pública, em favor da Prefeitura Municipal de Tupassí, por meio do Edital de Licitação nº 02/2016, Processo Administrativo nº 82016, a favor da contratação de empresa especializada na execução de 12.437,48 m³ de esgoto sanitário em CBO Q, com serviços de limpeza e manutenção de sistema de drenagem, saneamento básico (CBO Q), com prazo de 03 (três) meses, contados a partir da data de assinatura do contrato, mediante apresentação de proposta técnica e financeira, conforme especificações técnicas e especificações técnicas em anexo, todas em conformidade com o Edital.

CONTRATAÇÃO DE SERVIÇOS DE MANUTENÇÃO DE EQUIPAMENTOS DE LABORATÓRIO. Edital nº 011/2016. Tabela de preços com 5 colunas: Item, Descrição, Valor Unitário, Valor Total, e Valor Global. Itens incluem manutenção de espectrômetro de massa, espectrômetro de infravermelho, etc.

Prefeitura Municipal de Boa Vista da Aparecida. Edital de Convocação nº 049/2016. Concurso Público 001/2015 - Edital 061/2015 - Serviço Público. Nome do candidato: WOLNEI ANTONIO SAVARIS.

WOLNEI ANTONIO SAVARIS, Prefeito Municipal de Boa Vista da Aparecida, Estado do Paraná, no uso de suas atribuições legais, faz saber que deu o seguinte: RESOLVE: Art. 1º - Convocar o(s) candidato(s) abaixo relacionado(s), aprovados no Concurso Público 001/2015, para apresentação da documentação necessária ao provimento do(s) cargo(s) abaixo:

WOLNEI ANTONIO SAVARIS, Prefeito Municipal de Boa Vista da Aparecida, no uso de suas atribuições legais, faz saber que deu o seguinte: RESOLVE: Art. 1º - Fica EXONERADO o servidor municipal ocupante do cargo de efetivo de Motorista de Transporte Escolar, para o cargo de Motorista de Transporte Escolar, matrícula nº 11969-0, nome WOLNEI ANTONIO SAVARIS.

WOLNEI ANTONIO SAVARIS, Prefeito Municipal de Boa Vista da Aparecida, no uso de suas atribuições legais, faz saber que deu o seguinte: RESOLVE: Art. 1º - Fica designado o servidor municipal ocupante do cargo de efetivo de Motorista de Transporte Escolar, para o cargo de Motorista de Transporte Escolar, matrícula nº 11969-0, nome WOLNEI ANTONIO SAVARIS.

MUNICÍPIO DE MEDIANEIRA, ESTADO DO PARANÁ. EXTRATO DA ATA PREGÃO PRESENCIAL Nº 20/2016 - PROCESSO Nº 40/2016. Pregão para aquisição de materiais de consumo.

Table with 5 columns: Item, Valor Unitário, Valor Global, Valor Global com desconto, and Valor Global sem desconto. It lists various items like paper, ink, and other office supplies.

Table with 5 columns: Item, Valor Unitário, Valor Global, Valor Global com desconto, and Valor Global sem desconto. It lists various items like paper, ink, and other office supplies.

RELATÓRIO DE HABILITAÇÃO DAS PROPONENTES. Table with 5 columns: Proponente, Situação Jurídica, Regularidade Fiscal, Qualificação Técnica, and Qualificação Econômico-Financeira.

As empresas fizeram renúncia expressa de que não tem intenção de interposição de recurso em nenhuma fase desta licitação. Medianeira, 05 de abril de 2016.

MUNICÍPIO DE MEDIANEIRA, ESTADO DO PARANÁ. PUBLICAÇÃO DE DISPENSA DE LICITAÇÃO Nº 10/2016. PROCESSO Nº 49/2016. Ratifico o processo de Dispensa de Licitação nº 10/2016, que tem por objeto a contratação temporária de empresa para prestação de serviços de trabalho de campo com equipe de 20 pessoas para auxiliar os agentes de endemias com a finalidade de remover os potenciais criadouros do aedes aegypti.

REPÚBLICA FEDERATIVA DO BRASIL
Comarca de Cascavel - Estado do Paraná
Rua Souza Naves, 3983 - Sala 1104 - Fone: 3333-1881 - Centro Comercial Lince

EDITAL DE INTIMAÇÃO.

Encontra-se neste Ofício para protesto os títulos abaixo discriminado de responsabilidade dos devedores a seguir relacionados.
O valor do título está expresso em FAIXA conforme Lei 13.611/02, item I Tab. XV.

AGROVEL CENTER SYSTEMS COM MAO EQ AGRIC C.N.P.J. 22.767.957/0001-09 AV ASSUNCAO 560 Cascavel PR DP DE FUTURA POR INDICACAO-JURIDICA Pagar ate: 07/04/2016 Apontamento: 11271 Data do apontamento: 04/04/2016 Numero: 3202/1 Vcto: 19/03/2016 Valor faixa: B Favorecido: USSLER IND E COM LTDA EPP Portador: BANCO BRADESCO S/A Motivo: POR FALTA DE DEVOLUCAO E PAGAMENTO

ALEX FORTES C.P.F. 049.999.369-17 R.DOMINGOS JOSE COUTINHO 162 Cascavel PR CHEQUE-FISICA Pagar ate: 07/04/2016 Apontamento: 11248 Data do apontamento: 04/04/2016 Numero: AA-00059 Vcto: C/Apres. Valor faixa: F Favorecido: RANEDERI FOMENTO MERCANTIL LTDA Portador: RANEDERI FOMENTO MERCANTIL LTDA Motivo: POR FALTA DE PAGAMENTO

ANDREIA ELISACOSKI GUEDES DA CONCEICAO C.N.P.J. 16.974.153/0001-70 R.PRES COSTA E SILVA 531 Cascavel PR DP DE FUTURA POR INDICACAO-JURIDICA Pagar ate: 07/04/2016 Apontamento: 11219 Data do apontamento: 04/04/2016 Numero: 1494 Vcto: 24/03/2016 Valor faixa: A Favorecido: CONSTRUSOLID MATERIAIS DE CONSTRUCAO LTDA Portador: BANSICREDI Motivo: POR FALTA DE DEVOLUCAO E PAGAMENTO

ANGELITA WITUK C.P.F. 663.113.499-49 R.MAJOR TEOLINDO FERREIRA 3285 CURITIBA PR NOTA PROMISSORIA-FISICA Pagar ate: 07/04/2016 Apontamento: 11243 Data do apontamento: 04/04/2016 Numero: 01/08 Vcto: 10/06/2014 Valor faixa: A Favorecido: VALMIR RODRIGUES Portador: VALMIR RODRIGUES Motivo: POR FALTA DE PAGAMENTO

ANGELITA WITUK C.P.F. 663.113.499-49 R.MAJOR TEOLINDO FERREIRA 3285 CURITIBA PR NOTA PROMISSORIA-FISICA Pagar ate: 07/04/2016 Apontamento: 11242 Data do apontamento: 04/04/2016 Numero: 03/08 Vcto: 10/08/2014 Valor faixa: A Favorecido: VALMIR RODRIGUES Portador: VALMIR RODRIGUES Motivo: POR FALTA DE PAGAMENTO

CAMILA TOMAZ MARIANO C.P.F. 078.743.829-43 R.IOLANDA FOSQUIERA 495 Cascavel PR CEDULA DE CREDITO BANCARIO POR INDICACAO-JURIDICA Pagar ate: 07/04/2016 Apontamento: 11231 Data do apontamento: 04/04/2016 Numero: B55030417-5 Vcto: A Vista Valor faixa: A Favorecido: COOP DE CRED DE LIVRE ADM VANGUARDADA DA REG DAS CAT Portador: COOP DE CRED E INVEST DE LIVRE ADM VANGUARDADA DA REG Motivo: POR FALTA DE PAGAMENTO

CLEITON ISSLER KLETKE C.P.F. 022.217.620-29 RUA CIRTRINO, 225 OU 227 JD ESMERALDA Cascavel PR DP DE FUTURA POR INDICACAO - FISICA Pagar ate: 07/04/2016 Apontamento: 11119 Data do apontamento: 04/04/2016 Numero: 24277017 Vcto: 25/03/2016 Valor faixa: A Favorecido: MASCOR IMOVEIS LTDA. Portador: BANCO DO BRASIL S/A Motivo: POR FALTA DE DEVOLUCAO E PAGAMENTO

CRATIVIA PRODUCOES E FORMATURAS C.N.P.J. 01.035.298/0001-38 RUA MARANHÃO, 384 Cascavel PR DP DE FUTURA POR INDICACAO-JURIDICA Pagar ate: 07/04/2016 Apontamento: 11195 Data do apontamento: 04/04/2016 Numero: CONTR 371 Vcto: 22/03/2016 Valor faixa: G Favorecido: ASSOCIACAO ATLETICA COOPAVEL Portador: BANCO DO BRASIL S/A Motivo: POR FALTA DE DEVOLUCAO E PAGAMENTO

CRISTIANE PATRICIA PEREIRA ANTUNES C.P.F. 073.605.439-16 RUA DIAMANTE 545 JD ESME-RALDA Cascavel PR DP DE FUTURA POR INDICACAO-JURIDICA Pagar ate: 07/04/2016 Apontamento: 11116 Data do apontamento: 04/04/2016 Numero: 24676021 Vcto: 25/03/2016 Valor faixa: A Favorecido: MASCOR IMOVEIS LTDA. Portador: BANCO DO BRASIL S/A Motivo: POR FALTA DE DEVOLUCAO E PAGAMENTO

CS COMERCIO DE CALCADOS LTDA ME C.N.P.J. 15.320.034/0001-30 AV TOLEDO 432 PISO 2 SALA 205 Cascavel PR DP DE FUTURA POR INDICACAO-JURIDICA Pagar ate: 07/04/2016 Apontamento: 11254 Data do apontamento: 04/04/2016 Numero: 0226168A Vcto: 24/03/2016 Valor faixa: A Favorecido: POINT SHOES LTDA Portador: BANCO SANTANDER SA Motivo: POR FALTA DE DEVOLUCAO E PAGAMENTO

D A DE BRITO ME C.N.P.J. 15.511.577/0001-35 R.VICENTE MACHADO 1724 Cascavel PR DP DE FUTURA POR INDICACAO-JURIDICA Pagar ate: 07/04/2016 Apontamento: 11154 Data do apontamento: 04/04/2016 Numero: 129911 Vcto: 25/03/2016 Valor faixa: A Favorecido: COOPERATIVA CRED LIVRE ADMIS ASSOC REGIAO OES Portador: BANCO DO BRASIL S/A Motivo: POR FALTA DE DEVOLUCAO E PAGAMENTO

DINORIS PORPEIRO DOS SANTOS C.P.F. 032.561.299-43 R.TOME DE SOUZA 1892 Cascavel PR DP DE FUTURA POR INDICACAO - FISICA Pagar ate: 07/04/2016 Apontamento: 11216 Data do apontamento: 04/04/2016 Numero: 45622 Vcto: 18/03/2016 Valor faixa: D Favorecido: MULTIFOR-CA INDUSTRIA E COMERCIO DE Portador: CAIXA ECONOMICA FEDERAL S/A Motivo: POR FALTA DE DEVOLUCAO E PAGAMENTO

EDERSON APARECIDO SILVA C.P.F. 061.414.109-52 RUA GURGEL, 608 FACULDADE Cascavel PR DP DE FUTURA POR INDICACAO - FISICA Pagar ate: 07/04/2016 Apontamento: 11134 Data do apontamento: 04/04/2016 Numero: 20822042 Vcto: 25/03/2016 Valor faixa: A Favorecido: MASCOR IMOVEIS LTDA. Portador: BANCO DO BRASIL S/A Motivo: POR FALTA DE DEVOLUCAO E PAGAMENTO

EDSON DIAS DE MEIRA C.P.F. 016.721.799-20 RUA TRENTO 339 Cascavel PR DP DE FUTURA POR INDICACAO - FISICA Pagar ate: 07/04/2016 Apontamento: 11112 Data do apontamento: 04/04/2016 Numero: 17156 - H Vcto: 24/03/2016 Valor faixa: A Favorecido: COOPERATIVA CRED LIVRE ADMIS CASCAVEL REGIAO Portador: BANCO DO BRASIL S/A Motivo: POR FALTA DE DEVOLUCAO E PAGAMENTO

ELBABY ASSESSORIA E INT. LTDA C.N.P.J. 14.670.688/0001-21 RUA ANTONIO A. MASSANEIRO, 490 SL 8 Cascavel PR DP DE FUTURA POR INDICACAO-JURIDICA Pagar ate: 07/04/2016 Apontamento: 11286 Data do apontamento: 04/04/2016 Numero: 44412-1 Vcto: 03/03/2016 Valor faixa: B Favorecido: NORTEVILLE COM FERRO ACO LTDA Portador: BANCO ITAU UNIBANCO S.A. Motivo: POR FALTA DE DEVOLUCAO E PAGAMENTO

ELEANDRO JOSE PEREIRA ALIXANDRE C.P.F. 053.143.419-21 RUA VISCONDE DO RIO BRANCO 4079 Cascavel PR DP DE FUTURA POR INDICACAO - FISICA Pagar ate: 07/04/2016 Apontamento: 11160 Data do apontamento: 04/04/2016 Numero: 23725021 Vcto: 25/03/2016 Valor faixa: A Favorecido: MASCOR IMOVEIS LTDA. Portador: BANCO DO BRASIL S/A Motivo: POR FALTA DE DEVOLUCAO E PAGAMENTO

ELENICE SILVEIRA DE MATTOS C.P.F. 751.743.839-53 RUA ACADEMIA 1346 Cascavel PR DP DE FUTURA POR INDICACAO - FISICA Pagar ate: 07/04/2016 Apontamento: 11107 Data do apontamento: 04/04/2016 Numero: 11144 Vcto: 24/03/2016 Valor faixa: A Favorecido: COOPERATIVA CRED LIVRE ADMIS CASCAVEL REGIAO Portador: BANCO DO BRASIL S/A Motivo: POR FALTA DE DEVOLUCAO E PAGAMENTO

ELIAS ECHEVARIA SEVERO C.P.F. 017.350.260-18 R.SANTA CATERINA 840 BLOCO 19 Cascavel PR DP DE FUTURA POR INDICACAO - FISICA Pagar ate: 07/04/2016 Apontamento: 11204 Data do apontamento: 04/04/2016 Numero: 1013/02 Vcto: 20/03/2016 Valor faixa: A Favorecido: SULBRASIL INDUSTRIA E COMERCIO DE EQUIP Portador: CAIXA ECONOMICA FEDERAL S/A Motivo: POR FALTA DE DEVOLUCAO E PAGAMENTO

EMERSON LUIZ SEIBT C.P.F. 040.420.649-22 RUA BLUMENAU,68 Cascavel PR DP DE FUTURA POR INDICACAO - FISICA Pagar ate: 07/04/2016 Apontamento: 11149 Data do apontamento: 04/04/2016 Numero: AM2804015 Vcto: 24/03/2016 Valor faixa: A Favorecido: COOPERATIVA CRED LIVRE ADMIS CASCAVEL REGIAO Portador: BANCO DO BRASIL S/A Motivo: POR FALTA DE DEVOLUCAO E PAGAMENTO

FABIO MONTEIRO MACIEL C.P.F. 043.781.179-40 RUA DOS CAETES 740 GUARUJA Cascavel

PR DP DE FUTURA P/ INDICACAO - FISICA Pagar ate: 07/04/2016 Apontamento: 11152 Data do apontamento: 04/04/2016 Numero: 25200008 Vcto: 25/03/2016 Valor faixa: A Favorecido: MASCOR IMOVEIS LTDA. Portador: BANCO DO BRASIL S/A Motivo: POR FALTA DE DEVOLUCAO E PAGAMENTO

FATIMA APARECIDA DA SILVA DEVOIASKI C.P.F. 008.296.289-83 RUA JANIO QUADROS,35 ROMA Cascavel PR DP DE FUTURA P/ INDICACAO - FISICA Pagar ate: 07/04/2016 Apontamento: 11136 Data do apontamento: 04/04/2016 Numero: 23220040 Vcto: 25/03/2016 Valor faixa: A Favorecido: MASCOR IMOVEIS LTDA. Portador: BANCO DO BRASIL S/A Motivo: POR FALTA DE DEVOLUCAO E PAGAMENTO

FERNANDO ANTONIO DALSO TO KLUPPELL C.P.F. 030.359.239-73 RUA CARLOS CHAGAS,259 Cascavel PR DP DE FUTURA P/ INDICACAO - FISICA Pagar ate: 07/04/2016 Apontamento: 11163 Data do apontamento: 04/04/2016 Numero: 125804003 Vcto: 25/03/2016 Valor faixa: A Favorecido: MASCOR IMOVEIS LTDA. Portador: BANCO DO BRASIL S/A Motivo: POR FALTA DE DEVOLUCAO E PAGAMENTO

FUTURA CELULARES LTDA C.N.P.J. 13.615.949/0001-48 AV BRASIL 6518 Cascavel PR DP DE FUTURA POR INDICACAO-JURIDICA Pagar ate: 07/04/2016 Apontamento: 11276 Data do apontamento: 04/04/2016 Numero: 0005290203 Vcto: 27/01/2016 Valor faixa: A Favorecido: TIM CELULAR S/A Portador: BANCO ITAU UNIBANCO S.A. Motivo: POR FALTA DE DEVOLUCAO E PAGAMENTO

FUTURA CELULARES LTDA C.N.P.J. 13.615.949/0001-48 AV BRASIL 6518 Cascavel PR DP DE FUTURA POR INDICACAO-JURIDICA Pagar ate: 07/04/2016 Apontamento: 11287 Data do apontamento: 04/04/2016 Numero: 0005359802 Vcto: 29/12/2015 Valor faixa: C Favorecido: TIM CELULAR S/A Portador: BANCO ITAU UNIBANCO S.A. Motivo: POR FALTA DE DEVOLUCAO E PAGAMENTO

FUTURA CELULARES LTDA C.N.P.J. 13.615.949/0001-48 AV BRASIL 6518 Cascavel PR DP DE FUTURA POR INDICACAO-JURIDICA Pagar ate: 07/04/2016 Apontamento: 11276 Data do apontamento: 04/04/2016 Numero: 0006085102 Vcto: 25/01/2016 Valor faixa: A Favorecido: TIM CELULAR S/A Portador: BANCO ITAU UNIBANCO S.A. Motivo: POR FALTA DE DEVOLUCAO E PAGAMENTO

FUTURA CELULARES LTDA C.N.P.J. 13.615.949/0001-48 AV BRASIL 6518 Cascavel PR DP DE FUTURA POR INDICACAO-JURIDICA Pagar ate: 07/04/2016 Apontamento: 11284 Data do apontamento: 04/04/2016 Numero: 0004997103 Vcto: 25/01/2016 Valor faixa: A Favorecido: TIM CELULAR S/A Portador: BANCO ITAU UNIBANCO S.A. Motivo: POR FALTA DE DEVOLUCAO E PAGAMENTO

ICELOG TRANSPORTE E LOGISTICA LTDA C.N.P.J. 04.868.780/0001-47 RUA GENERAL OSORIO 2462 SLA Cascavel PR CHEQUE-JURIDICA Pagar ate: 07/04/2016 Apontamento: 11246 Data do apontamento: 04/04/2016 Numero: 000024 Vcto: C/Apres. Valor faixa: A Favorecido: KONRAD PARANA COMERCIO DE CAMINHOES LTDA Portador: KONRAD PARANA COMERCIO DE CAMINHOES LTDA Motivo: POR FALTA DE PAGAMENTO

IDALECIO SANCHES SALLA C.P.F. 675.412.329-04 R.SAO JOAO S/M CASTELO DOS SONHOS Altamira PR CERTIDAO DE DIVIDA Pagar ate: 07/04/2016 Apontamento: 11235 Data do apontamento: 04/04/2016 Numero: S/N Vcto: 30/09/2015 Valor faixa: M Favorecido: COMIL SILOS E SECADORES LTDA Portador: COMIL SILOS E SECADORES LTDA Motivo: POR FALTA DE PAGAMENTO

JOAO PAULO DE OLIVEIRA 21629 C.P.F. 089.110.519-00 RUA PRES JOAO GOULART, 579 Cascavel PR DP DE FUTURA P/ INDICACAO - FISICA Pagar ate: 07/04/2016 Apontamento: 11130 Data do apontamento: 04/04/2016 Numero: 21629039 Vcto: 25/03/2016 Valor faixa: A Favorecido: MASCOR IMOVEIS LTDA. Portador: BANCO DO BRASIL S/A Motivo: POR FALTA DE DEVOLUCAO E PAGAMENTO

JOSE DE ALMEIDA C.P.F. 772.425.309-97 RUA BRUSQUE, 74 RES FLORENCIA Cascavel PR DP DE FUTURA P/ INDICACAO - FISICA Pagar ate: 07/04/2016 Apontamento: 11165 Data do apontamento: 04/04/2016 Numero: 20088037 Vcto: 25/03/2016 Valor faixa: A Favorecido: MASCOR IMOVEIS LTDA. Portador: BANCO DO BRASIL S/A Motivo: POR FALTA DE DEVOLUCAO E PAGAMENTO

JULIANO DAL PISOL - LOCALIZACA C.N.P.J. 09.144.637/0001-26 R OSVALDO CRUZ 3715 Cascavel PR DP DE FUTURA POR INDICACAO-JURIDICA Pagar ate: 07/04/2016 Apontamento: 11274 Data do apontamento: 04/04/2016 Numero: 0000018590 Vcto: 30/03/2016 Valor faixa: A Favorecido: TRANSIUNION DATA SOLUTIONS LTDA Portador: BANCO ITAU UNIBANCO S.A. Motivo: POR FALTA DE DEVOLUCAO E PAGAMENTO

JULIANO FERREIRA DA SILVA C.P.F. 906.330.919-87 RUA VISCONDE DE GUARAPUAVA, 4713 Cascavel PR DP DE FUTURA P/ INDICACAO - FISICA Pagar ate: 07/04/2016 Apontamento: 11158 Data do apontamento: 04/04/2016 Numero: 605912003 Vcto: 25/03/2016 Valor faixa: A Favorecido: MASCOR IMOVEIS LTDA. Portador: BANCO DO BRASIL S/A Motivo: POR FALTA DE DEVOLUCAO E PAGAMENTO

KELLY GONCALVES VITORINO C.P.F. 033.808.009-02 RUA SETE DE SETEMBRO 3563 Cascavel PR DP DE FUTURA P/ INDICACAO - FISICA Pagar ate: 07/04/2016 Apontamento: 11225 Data do apontamento: 04/04/2016 Numero: 22605031 Vcto: 25/03/2016 Valor faixa: A Favorecido: MASCOR IMOVEIS LTDA. Portador: BANCO DO BRASIL S/A Motivo: POR FALTA DE DEVOLUCAO E PAGAMENTO

LENIO SEBASTIAO FERREIRA GONCALVES C.P.F. 427.728.699-20 RUA PRESIDENTE JOAO GOULART, 721 - PRE Cascavel PR DP DE FUTURA P/ INDICACAO - FISICA Pagar ate: 07/04/2016 Apontamento: 11139 Data do apontamento: 04/04/2016 Numero: 24742012 Vcto: 25/03/2016 Valor faixa: A Favorecido: MASCOR IMOVEIS LTDA. Portador: BANCO DO BRASIL S/A Motivo: POR FALTA DE DEVOLUCAO E PAGAMENTO

LISBOA & CIA LTDA C.N.P.J. 17.877.919/0001-60 FERNANDO COSTA,481, Cascavel PR DP DE FUTURA POR INDICACAO-JURIDICA Pagar ate: 07/04/2016 Apontamento: 11157 Data do apontamento: 04/04/2016 Numero: 04 Vcto: 26/03/2016 Valor faixa: A Favorecido: COOPERATIVA CRED LIVRE ADMIS CASCAVEL REGIAO Portador: BANCO DO BRASIL S/A Motivo: POR FALTA DE DEVOLUCAO E PAGAMENTO

MARCELO DOS SANTOS LEONARDO C.P.F. 053.315.129-50 RUA ODONTOLOGIA, 458 - FACULDADE Cascavel PR DP DE FUTURA P/ INDICACAO - FISICA Pagar ate: 07/04/2016 Apontamento: 11127 Data do apontamento: 04/04/2016 Numero: 2477012 Vcto: 25/03/2016 Valor faixa: A Favorecido: MASCOR IMOVEIS LTDA. Portador: BANCO DO BRASIL S/A Motivo: POR FALTA DE DEVOLUCAO E PAGAMENTO

MARCIA SATO VAIOES C.P.F. 741.831.419-15 RUA: ERICO VERISSIMO, 1057 Cascavel PR DP DE FUTURA P/ INDICACAO - FISICA Pagar ate: 07/04/2016 Apontamento: 11090 Data do apontamento: 04/04/2016 Numero: ROB.2015017 Vcto: 25/03/2016 Valor faixa: A Favorecido: T R ZANCAN EIRELI - EPP Portador: BANCO DO BRASIL S/A Motivo: POR FALTA DE DEVOLUCAO E PAGAMENTO

MARCIO CLAUDIO VIEIRA C.P.F. 026.216.689-50 R.13 DE MAIO 2361 Cascavel PR DP DE FUTURA P/ INDICACAO - FISICA Pagar ate: 07/04/2016 Apontamento: 11228 Data do apontamento: 04/04/2016 Numero: 02 Vcto: 20/02/2016 Valor faixa: A Favorecido: COMERCIO DE ESTOFADOS MATIAS Portador: BANSICREDI Motivo: POR FALTA DE DEVOLUCAO E PAGAMENTO

MARISE LUVISON C.P.F. 561.671.139-04 R.MINAS GERAIS 2287 ED GRAN VILLE 12 Cascavel PR DP DE FUTURA P/ INDICACAO - FISICA Pagar ate: 07/04/2016 Apontamento: 11001 Data do apontamento: 01/04/2016 Numero: 048322 Vcto: 21/03/2016 Valor faixa: A Favorecido: BENEDETI GENGUINI E FILHOS LTDA Portador: BANSICREDI Motivo: POR FALTA DE DEVOLUCAO E PAGAMENTO

MICHAEL INACIO CHAGAS - PIZZARIA ME C.N.P.J. 17.369.809/0001-98 RUA CUIABA, 5720 Cascavel PR DP DE FUTURA POR INDICACAO-JURIDICA Pagar ate: 07/04/2016 Apontamento: 11092 Data do apontamento: 04/04/2016 Numero: 0005283001 Vcto: 25/03/2016 Valor faixa: A Favorecido: CLEONES ANDRE MARMENTINI - EIRELI - EPP Portador: BANCO DO BRASIL S/A Motivo: POR FALTA DE DEVOLUCAO E PAGAMENTO

NELSON CID CANDIA C.P.F. 030.585.689-83 R.HUMBERTO DE CAMPOS 1000 Cascavel PR CHEQUE-FISICA Pagar ate: 07/04/2016 Apontamento: 11239 Data do apontamento: 04/04/2016 Numero: AA-000588 Vcto: C/Apres. Valor faixa: A Favorecido: GEBECOM TECNOLOGIA LTDA Portador: GEBECOM TECNOLOGIA LTDA Motivo: POR FALTA DE PAGAMENTO

NEY AUGUSTO ARRUDA C.P.F. 059.371.869-07 R.AQUELINO ZOTTI 235 Cascavel PR NOTA PROMISSORIA-FISICA Pagar ate: 07/04/2016 Apontamento: 11245 Data do apontamento: 04/04/2016 Numero: 0310 Vcto: 10/04/2015 Valor faixa: A Favorecido: VALMIR RODRIGUES Portador: VALMIR RODRIGUES Motivo: POR FALTA DE PAGAMENTO

NEY AUGUSTO ARRUDA C.P.F. 059.371.869-07 R.AQUELINO ZOTTI 235 Cascavel PR NOTA PROMISSORIA-FISICA Pagar ate: 07/04/2016 Apontamento: 11244 Data do apontamento: 04/04/2016 Numero: 0410 Vcto: 10/05/2015 Valor faixa: A Favorecido: VALMIR RODRIGUES Portador: VALMIR RODRIGUES Motivo: POR FALTA DE PAGAMENTO

OCLADIR PAULO SALAMI C.P.F. 408.032.879-68 RUA OSVALDO CRUZ 1092 AP201 NEVA Cascavel PR DP DE FUTURA P/ INDICACAO - FISICA Pagar ate: 07/04/2016 Apontamento: 11173 Data do apontamento: 04/04/2016 Numero: 125964001 Vcto: 25/03/2016 Valor faixa: A Favorecido: MASCOR IMOVEIS LTDA. Portador: BANCO DO BRASIL S/A Motivo: POR FALTA DE DEVOLUCAO E PAGAMENTO

PANORAMA REFEICOES E EVENTOS LTDA ME C.N.P.J. 01.056.483/0001-48 RUA MINAS GERAIS,1401 Cascavel PR DP DE FUTURA POR INDICACAO-JURIDICA Pagar ate: 07/04/2016 Apontamento: 11123 Data do apontamento: 04/04/2016 Numero: 655271 Vcto: 25/03/2016 Valor faixa: A Favorecido: COOPERATIVA CRED LIVRE ADMIS CASCAVEL REGIAO Portador: BANCO DO BRASIL S/A Motivo: POR FALTA DE DEVOLUCAO E PAGAMENTO

PRISCILLA GOMES MOURA C.P.F. 065.304.719-36 RUA VICENTE MACHADO, 1670 APTO 04 Cascavel PR DP DE FUTURA P/ INDICACAO - FISICA Pagar ate: 07/04/2016 Apontamento: 11087 Data do apontamento: 04/04/2016 Numero: 42883F Vcto: 22/03/2016 Valor faixa: A Favorecido: DG COMERCIO DE MOVEIS LTDA Portador: BANCO DO BRASIL S/A Motivo: POR FALTA DE DEVOLUCAO E PAGAMENTO

ROGERIO GONCALES DE SOUZA C.P.F. 044.509.689-64 R.HELENA SCHERLOSKI 114 Cascavel PR DP DE FUTURA P/ INDICACAO - FISICA Pagar ate: 07/04/2016 Apontamento: 11224 Data do apontamento: 04/04/2016 Numero: 91628 Vcto: 29/02/2016 Valor faixa: A Favorecido: METROPOLITANA TRATORES LTDA Portador: BANSICREDI Motivo: POR FALTA DE DEVOLUCAO E PAGAMENTO

SANDRA REGINA FRONTINO C.P.F. 940.999.609-00 RUA AMETISTA 499 JD ESMERALDA Cascavel PR DP DE FUTURA P/ INDICACAO - FISICA Pagar ate: 07/04/2016 Apontamento: 11101 Data do apontamento: 04/04/2016 Numero: 199233005 Vcto: 25/03/2016 Valor faixa: A Favorecido: MASCOR IMOVEIS LTDA. Portador: BANCO DO BRASIL S/A Motivo: POR FALTA DE DEVOLUCAO E PAGAMENTO

SONIA APARECIDA TERRES DO NASCIMENTO C.P.F. 057.755.359-36 RUA ANIBAL DOS SANTOS MATIAS 1245 Cascavel PR DP DE FUTURA P/ INDICACAO - FISICA Pagar ate: 07/04/2016 Apontamento: 11135 Data do apontamento: 04/04/2016 Numero: 19810049 Vcto: 25/03/2016 Valor faixa: A Favorecido: MASCOR IMOVEIS LTDA. Portador: BANCO DO BRASIL S/A Motivo: POR FALTA DE DEVOLUCAO E PAGAMENTO

TRANSPORTADORA BURTI LTDA ME C.N.P.J. 18.669.596/0001-82 RUA JOSE CALDART, 974 Cascavel PR DP DE FUTURA POR INDICACAO-JURIDICA Pagar ate: 07/04/2016 Apontamento: 11265 Data do apontamento: 04/04/2016 Numero: 0488/16 Vcto: 21/03/2016 Valor faixa: C Favorecido: POSTO PIONEIRO LTDA Portador: BANCO BRADESCO S/A Motivo: POR FALTA DE DEVOLUCAO E PAGAMENTO

VALDOMIRO DOS SANTOS C.P.F. 830.614.959-91 RUA BOA VISTA 604 Cascavel PR DP DE FUTURA P/ INDICACAO - FISICA Pagar ate: 07/04/2016 Apontamento: 11089 Data do apontamento: 04/04/2016 Numero: 010301026 Vcto: 25/03/2016 Valor faixa: A Favorecido: MASCOR IMOVEIS LTDA. Portador: BANCO DO BRASIL S/A Motivo: POR FALTA DE DEVOLUCAO E PAGAMENTO

VALERIO DI DOMENICO SCHERDOVSKI C.P.F. 046.326.009-03 RUA MARIA KATUO KATO, 241 Cascavel PR DP DE FUTURA P/ INDICACAO - FISICA Pagar ate: 07/04/2016 Apontamento: 11129 Data do apontamento: 04/04/2016 Numero: 21627039 Vcto: 25/03/2016 Valor faixa: A Favorecido: MASCOR IMOVEIS LTDA. Portador: BANCO DO BRASIL S/A Motivo: POR FALTA DE DEVOLUCAO E PAGAMENTO

VENICIO DA SILVA MENUCCI C.P.F. 026.976.249-37 R.PARAGUAI 1332 Cascavel PR DP DE FUTURA P/ INDICACAO - FISICA Pagar ate: 07/04/2016 Apontamento: 11212 Data do apontamento: 04/04/2016 Numero: CV016/009 Vcto: 20/03/2016 Valor faixa: A Favorecido: CLAITON NEI SCHNEIKER Portador: CAIXA ECONOMICA FEDERAL S/A Motivo: POR FALTA DE DEVOLUCAO E PAGAMENTO

VILEDA ENGELMANN C.P.F. 021.906.959-02 R.TXIKAUAS 472 Cascavel PR CEDULA DE CREDITO BANCARIO POR INDICACAO Pagar ate: 07/04/2016 Apontamento: 11247 Data do apontamento: 04/04/2016 Numero: 101408000033314 Vcto: 16/09/2015 Valor faixa: B Favorecido: OMNI S/A CREDITO FINANCIAMENTO E INVESTIMENTO Portador: OMNI S/A CREDITO FINANCIAMENTO E INVESTIMENTO Motivo: POR FALTA DE PAGAMENTO

WILSON CEZAR LANGER JUNIOR C.P.F. 089.124.449-21 RUA ALEXANDRE DE GUSMAO, 782 Cascavel PR CEDULA DE CREDITO BANCARIO POR INDICACAO Pagar ate: 07/04/2016 Apontamento: 11241 Data do apontamento: 04/04/2016 Numero: 822865313 Vcto: 29/01/2015 Valor faixa: M Favorecido: BANCO DO BRASIL S.A. Portador: BANCO DO BRASIL S.A. Motivo: POR FALTA DE PAGAMENTO

Por não ter sido possível encontrar os respectivos responsáveis, pelo presente os intimo para todos os fins de direito, de acordo com o Código de Normas, item 12.5.10 a 12.5.14, e ao mesmo o científico de que se não for atendido no prazo legal, serão lavrados os respectivos instrumentos de protesto.
Afixado em: 06/04/2016 Cascavel, 05 de Abril de 2016.

Ofício de Protesto de Títulos
Giuliano Aguirre Pibagallo
Substituto Legal

Associação Atlética Comercial
MUNICÍPIO DE SÃO MIGUEL DO IGUAÇU
TERMO DE HOMOLOGAÇÃO DE PROCESSO LICITATÓRIO

MUNICÍPIO DE SÃO MIGUEL DO IGUAÇU
TERMO DE HOMOLOGAÇÃO DE PROCESSO LICITATÓRIO

MUNICÍPIO DE SÃO MIGUEL DO IGUAÇU
TERMO DE HOMOLOGAÇÃO DE PROCESSO LICITATÓRIO



2º Tabelionato de Protesto de Títulos

COMARCA DE CASCAVEL - PARANÁ

Ivan Possamai OFICIAL TITULAR

Ivan Possamai Junior OFICIAL SUBSTITUTO

Geneci Dallagnol Possamai - Marisa Weis Rocha ESCRIVENTES

EDITAL DE INTIMAÇÃO

Encontram-se neste Ofício para protesto os títulos abaixo discriminados de responsabilidade dos devedores a seguir relacionados: O valor do título está expresso em FAIXA conforme Lei 13.611/02, item I Tab. XV.

Rua Souza Naves, 3600 - Sala 04 - Fone/Fax: (45) 3225-2144 - Comarca de Cascavel/PR

ADENAILTON VILELA SILVA C.P.F. 935.175.991-15 R FIGUEIRA, 1037 Cascavel PR DP DE FATURA P/ INDICACAO Pagar ate: 07/04/2016 Apontamento: 11207

ADRIANA DE SOUZA GONCALVES C.P.F. 062.723.769-01 RUA KALANCHUE 438 JD GUARIJUA Cascavel PR DP DE FATURA P/ INDICACAO Pagar ate: 07/04/2016 Apontamento: 11149

ADRIANO DI DOMENICO SCHERDOVSKI C.P.F. 050.701.089-21 RUA MARIO KATUO KATO, 241 Cascavel PR DP DE FATURA P/ INDICACAO Pagar ate: 07/04/2016 Apontamento: 11129

AIRTON GALESKI C.P.F. 502.488.809-00 RUA RIO DA PAZ, 1161 NOVA CIDADE Cascavel PR DP DE FATURA P/ INDICACAO Pagar ate: 07/04/2016 Apontamento: 11179

ALICE ARECO DE OLIVEIRA C.N.P.J. 14.974.219/0001-04 R DO COMERCIO 177 Cascavel PR DP DE FATURA P/ INDICACAO Pagar ate: 07/04/2016 Apontamento: 11214

ANA PAULA UNSER DOS SANTOS AGROSHOPPING C.N.P.J. 14.598.463/0001-01 RUA SELVINO CASAGRANDE 221 Cascavel PR DP DE FATURA P/ INDICACAO Pagar ate: 07/04/2016 Apontamento: 11199

ANDREA BOBINI HERTZ C.P.F. 989.348.300-00 R SALVADOR, 226 Toledo PR NOTA PROMISSORIA Pagar ate: 07/04/2016 Apontamento: 11237

ANGELITA WITUKI C.P.F. 663.113.499-49 R MAJOR TEOLINDO FERREIRA, 3285 CURITIBA PR NOTA PROMISSORIA Pagar ate: 07/04/2016 Apontamento: 11244

APARECIDO VIRGILIO ADOLFO C.N.P.J. 77.865.244/0001-61 ROD BR-467 SN Cascavel PR DP DE FATURA P/ INDICACAO Pagar ate: 07/04/2016 Apontamento: 11154

BRAZ E FACCIN LTDA ME C.N.P.J. 17.329.132/0001-64 R RECIFE, 2930 Cascavel PR DP DE FATURA P/ INDICACAO Pagar ate: 07/04/2016 Apontamento: 11281

CLAUS HACHE C.P.F. 011.686.949-65 RUA DAS VIOLETAS, 763 GUARAJA Cascavel PR DP DE FATURA P/ INDICACAO Pagar ate: 07/04/2016 Apontamento: 11137

DENICE NEVES C.P.F. 555.051.129-00 RUA CURITIBA, 1250 - CIRO NARDI Cascavel PR DP DE FATURA P/ INDICACAO Pagar ate: 07/04/2016 Apontamento: 11164

EDER CLEO INEA C.P.F. 027.217.499-86 R APINAJES, 1109 Cascavel PR CERTIDAO DE DIVIDA Pagar ate: 07/04/2016 Apontamento: 11248

ELBABY ASSESSORIA E INT. LTDA C.N.P.J. 14.670.688/0001-21 RUA ANTONIO A. MASSANEIRO, 490 SL 8 Cascavel PR DP DE FATURA P/ INDICACAO Pagar ate: 07/04/2016 Apontamento: 11286

ELIANE BRANDT C.P.F. 010.912.389-10 RUA APINAJES, 1109 Cascavel PR CERTIDAO DE DIVIDA Pagar ate: 07/04/2016 Apontamento: 11248

ESPACO TALIA EVENTOS LTDA ME C.N.P.J. 82.064.841/0001-27 RUA MEDIANEIRA, 879, Cascavel PR DP DE FATURA P/ INDICACAO Pagar ate: 07/04/2016 Apontamento: 11133

EZEQUIEL CAVALHEIRO DA SILVA C.P.F. 040.158.759-23 RUA RIO BORA, 631 BRASMADEIRA Cascavel PR DP DE FATURA P/ INDICACAO Pagar ate: 07/04/2016 Apontamento: 11143

F C VIEIRA E CARVALHO LTDA C.N.P.J. 13.509.965/0001-56 RUA DAS GRACAS 597 Cascavel PR DP DE FATURA P/ INDICACAO Pagar ate: 07/04/2016 Apontamento: 11222

FABIANO DOS SANTOS VALERIO C.P.F. 038.706.639-01 RUA EXPEDICIONARIO E ALVES P 617 Cascavel PR DP DE FATURA P/ INDICACAO Pagar ate: 07/04/2016 Apontamento: 11160

FABIO LOPES ALVES C.P.F. 036.003.649-01 R OLIVIA KUCINSKI, 1294 Cascavel PR DP DE FATURA P/ INDICACAO Pagar ate: 07/04/2016 Apontamento: 11178

FUTURA CELULARES LTDA C.N.P.J. 13.615.949/0001-48 AV BRASIL 6518 Cascavel PR DP DE FATURA P/ INDICACAO Pagar ate: 07/04/2016 Apontamento: 11287

FUTURA CELULARES LTDA C.N.P.J. 13.615.949/0001-48 AV BRASIL 6518 Cascavel PR DP DE FATURA P/ INDICACAO Pagar ate: 07/04/2016 Apontamento: 11287

FUTURA CELULARES LTDA C.N.P.J. 13.615.949/0001-48 AV BRASIL 6518 Cascavel PR DP DE FATURA P/ INDICACAO Pagar ate: 07/04/2016 Apontamento: 11279

FUTURA CELULARES LTDA C.N.P.J. 13.615.949/0001-48 AV BRASIL 6518 Cascavel PR DP DE FATURA P/ INDICACAO Pagar ate: 07/04/2016 Apontamento: 11275

FUTURA CELULARES LTDA C.N.P.J. 13.615.949/0001-48 AV BRASIL 6518 Cascavel PR DP DE FATURA P/ INDICACAO Pagar ate: 07/04/2016 Apontamento: 11285

FUTURA CELULARES LTDA C.N.P.J. 13.615.949/0001-48 AV BRASIL 6518 Cascavel PR DP DE FATURA P/ INDICACAO Pagar ate: 07/04/2016 Apontamento: 11282

FUTURA CELULARES LTDA C.N.P.J. 13.615.949/0001-48 AV BRASIL 6518 Cascavel PR DP DE FATURA P/ INDICACAO Pagar ate: 07/04/2016 Apontamento: 11273

GERALDO LOPES VICENTE C.P.F. 408.124.309-30 R LAGEADO 798 QD 9 LT 36 Cascavel PR CEDULA DE CREDITO BANCARIO POR INDICACAO Pagar ate: 07/04/2016 Apontamento: 11245

GILMAR FRAUSINO C.P.F. 083.617.079-21 R PRES EMILIO G MEDICE 1308 Cascavel PR DP DE FATURA P/ INDICACAO Pagar ate: 07/04/2016 Apontamento: 11161

JHEINY MICHELLE CAVALHEIRO DA SILVA V.C.P.F. 078.093.979-40 RUA SUICA, 2086 JD ITALIA Cascavel PR DP DE FATURA P/ INDICACAO Pagar ate: 07/04/2016 Apontamento: 11155

JOCELINO DOS SANTOS C.P.F. 976.719.599-87 RUA CHOPENZINHO 154 FLORENCIA Cascavel PR DP DE FATURA P/ INDICACAO Pagar ate: 07/04/2016 Apontamento: 11154

JS TRANSPORTES LTDA-ME C.N.P.J. 24.044.200/0001-04 RUA RODRIGUES ALVES, 919, Cascavel PR DP DE FATURA P/ INDICACAO Pagar ate: 07/04/2016 Apontamento: 11100

KELLY CRISTINA LUQUE C.P.F. 302.630.678-90 RUA MARIO KATUO KATO, 509 FUNDOS Cascavel PR DP DE FATURA P/ INDICACAO Pagar ate: 07/04/2016 Apontamento: 11139

LESLIE CATIANE ANTONELLI C.P.F. 880.523.629-20 RUA PEROLA, 44 FUNDOS - JD ESMERALDA Cascavel PR DP DE FATURA P/ INDICACAO Pagar ate: 07/04/2016 Apontamento: 11140

LORENA STEMPOKOSKI C.P.F. 051.877.059-11 RUA EZUEL PORTES, CASA Cascavel PR DP DE FATURA P/ INDICACAO Pagar ate: 07/04/2016 Apontamento: 11189

LUCAS FAGUNDES DA SILVA C.P.F. 078.120.589-13 RUA DOS PINUS, 185 FLORENCIA Cascavel PR DP DE FATURA P/ INDICACAO Pagar ate: 07/04/2016 Apontamento: 11124

LUCIANA VERONESE C.P.F. 015.667.691-59 R SUYAS 675 Cascavel PR DP DE FATURA P/ INDICACAO Pagar ate: 07/04/2016 Apontamento: 11087

LUIS MARCOS MEDEIROS C.P.F. 047.424.929-86 RUA MARECHAL CANDIDO RONDON, 4890 Cascavel PR DP DE FATURA P/ INDICACAO Pagar ate: 07/04/2016 Apontamento: 11120

MARCAO TRANSPORTES LTDA C.N.P.J. 13.847.594/0001-12 RODOVIA BR 277 KM 583,85 SALA 12 Cascavel PR DP DE FATURA P/ INDICACAO Pagar ate: 07/04/2016 Apontamento: 11184

NELSON CID CANDIA C.P.F. 030.585.689-83 HUMBERTO DE CAMPOS 1000 Cascavel PR CHEQUE Pagar ate: 07/04/2016 Apontamento: 11238

ODACIR TRARBACH C.P.F. 053.466.679-54 R UNIVERSITARIA, 1630 Cascavel PR CERTIDAO DE DIVIDA Pagar ate: 07/04/2016 Apontamento: 11248

OESTE COMERCIO DE INSUMOS EIRELI C.N.P.J. 06.948.859/0001-03 RODOVIA PR 486 KM 02 S/N Cascavel PR DUPLICATA VENDA MERCANTIL SEM ACEITE Pagar ate: 07/04/2016 Apontamento: 11233

OESTE COMERCIO DE INSUMOS EIRELI C.N.P.J. 06.948.859/0001-03 RODOVIA PR 486 KM 02 S/N Cascavel PR DUPLICATA VENDA MERCANTIL SEM ACEITE Pagar ate: 07/04/2016 Apontamento: 11233

OESTE COMERCIO DE INSUMOS EIRELI C.N.P.J. 06.948.859/0001-03 RODOVIA PR 486 KM 02 S/N Cascavel PR DUPLICATA VENDA MERCANTIL SEM ACEITE Pagar ate: 07/04/2016 Apontamento: 11234

OESTE COMERCIO DE INSUMOS EIRELI C.N.P.J. 06.948.859/0001-03 RODOVIA PR 486 KM 02 S/N Cascavel PR DUPLICATA VENDA MERCANTIL SEM ACEITE Pagar ate: 07/04/2016 Apontamento: 11232

OESTE COMERCIO DE INSUMOS EIRELI C.N.P.J. 06.948.859/0001-03 RODOVIA PR 486 KM 02 S/N Cascavel PR DUPLICATA VENDA MERCANTIL SEM ACEITE Pagar ate: 07/04/2016 Apontamento: 11232

INDUSTRIA QUIMICA E FARMACEUTICA S/A Motivou : POR FALTA DE PAGAMENTO

OESTE COMERCIO DE INSUMOS EIRELI C.N.P.J. 06.948.859/0001-03 RODOVIA PR 486 KM 02 S/N Cascavel PR DUPLICATA VENDA MERCANTIL SEM ACEITE Pagar ate: 07/04/2016 Apontamento: 11230

OLIVEIRA E DE CONTO PET SHOP COM SE C.N.P.J. 13.346.406/0001-72 R CUIABA, 935 MARIA LUIZA Cascavel PR DP DE FATURA P/ INDICACAO Pagar ate: 07/04/2016 Apontamento: 11210

OLMIR LUIZ PECCIN C.N.P.J. 79.209.763/0001-05 AVENIDA IGUAÇU, 201 Capitão Leônidas Marques PR DP DE FATURA P/ INDICACAO Pagar ate: 07/04/2016 Apontamento: 11110

PAULO SERGIO DA CRUZ C.P.F. 840.338.359-20 RUA FRANCA, 661 BAIRRO CASCAVEL VELHO Cascavel PR DP DE FATURA P/ INDICACAO Pagar ate: 07/04/2016 Apontamento: 11148

PEZZINI E TAPIA LTDA - ME C.N.P.J. 16.949.672/0001-88 RUA RECIFE, 1698 APTO 701 Cascavel PR DP DE FATURA P/ INDICACAO Pagar ate: 07/04/2016 Apontamento: 11175

PRIMAR PIZZARIA LTDA C.N.P.J. 07.886.874/0001-37 R CUIABA 4958 Cascavel PR DP DE FATURA P/ INDICACAO Pagar ate: 07/04/2016 Apontamento: 11223

PRISCILA KOVALESKI HERMAN C.P.F. 090.985.159-08 RUA MOBILAR, 341 AP11 Cascavel PR DP DE FATURA P/ INDICACAO Pagar ate: 07/04/2016 Apontamento: 11168

RAFAEL DOS REIS ALVES C.P.F. 008.621.099-81 RIO DAS ONDAS 000632 Cascavel PR DP DE FATURA P/ INDICACAO Pagar ate: 07/04/2016 Apontamento: 11111

RAIMUNDO NONATO PINTO PERES C.P.F. 434.994.902-00 RUA TITO MUFFATO, 3018 Cascavel PR CEDULA DE CREDITO BANCARIO POR INDICACAO Pagar ate: 07/04/2016 Apontamento: 11249

RAPHAEL GIOVANNI LOBO DIDUR C.P.F. 091.742.519-70 CARLOS DE CARVALHO, 3814, Cascavel PR DP DE FATURA P/ INDICACAO Pagar ate: 07/04/2016 Apontamento: 11107

REGINALDO ADRIANO CLARO C.P.F. 032.580.839-24 RUA IVO STENGLER, 562 Cascavel PR DP DE FATURA P/ INDICACAO Pagar ate: 07/04/2016 Apontamento: 11099

REINALDO JOSE AGUIAR C.P.F. 118.340.309-78 RUA CUIABA, 5180 Cascavel PR DP DE FATURA P/ INDICACAO Pagar ate: 07/04/2016 Apontamento: 11187

ROSANE MACEDO DE MATOS C.P.F. 011.742.639-38 RUA PADRE RICARDO, 1720 COQUEIRAL Cascavel PR DP DE FATURA P/ INDICACAO Pagar ate: 07/04/2016 Apontamento: 11156

RUBIA CRISTINA MALDANER C.P.F. 071.029.229-57 RUA TITO MUFFATO 840 STA CRUZ Cascavel PR DP DE FATURA P/ INDICACAO Pagar ate: 07/04/2016 Apontamento: 11109

SUELI DE FATIMA PENASSO FOLDA C.P.F. 338.103.201-10 R DAVID MASCARELLO 88 Cascavel PR DP DE FATURA P/ INDICACAO Pagar ate: 07/04/2016 Apontamento: 11170

SULBUSS PECAS E REFRIGERACOES PARA ON C.N.P.J. 04.346.800/0001-10 RUA CRISTOVAO COLOMBO, 835 Cascavel PR DP DE FATURA P/ INDICACAO Pagar ate: 07/04/2016 Apontamento: 11171

TATIANE ALMEIDA DO PRADO C.P.F. 093.345.409-07 RUA APINAJES, 736 Cascavel PR DP DE FATURA P/ INDICACAO Pagar ate: 07/04/2016 Apontamento: 11152

TRANSPORTADORA BURTI LTDA ME C.N.P.J. 18.669.596/0001-82 RUA JOSE CALDART, 974 Cascavel PR DP DE FATURA P/ INDICACAO Pagar ate: 07/04/2016 Apontamento: 11265

VALDIR VANDRO CLARO PIZZONI C.P.F. 043.287.089-02 RUA CAFE FILHO 1492 Cascavel PR DP DE FATURA P/ INDICACAO Pagar ate: 07/04/2016 Apontamento: 11116

VANDIR FERREIRA TELIS JUNIOR C.P.F. 852.652.841-68 RUA PUBLICO PIMENTEL 1075 ALTO ALEGRE Cascavel PR DP DE FATURA P/ INDICACAO Pagar ate: 07/04/2016 Apontamento: 11119

Por não ter sido possível encontrar os respectivos responsáveis, pelo presente os intimo para todos os fins de direito, de acordo com o Código de Normas, item 12.5.10 a 12.5.14, e ao mesmo os cientifico de que se não for atendido no prazo legal, serão lavrados os respectivos instrumentos de protesto.

Afixado em: 06/04/2016 Cascavel, 05 de Abril de 2016.

Handwritten signatures and official stamps of the Tabelionato de Protesto de Títulos of Cascavel, Paraná.

Advertisement for Prefeitura Municipal de Corbélia, including contact information and a notice of contract for a dog kennel.

Advertisement for Consorcio Público dos Municípios do Proximas - Comprô, including contact information and a notice of resolution for a public employee.

Advertisement for Município de Braganey, including contact information and a notice of errata for a newspaper.

www.oparana.com.br

 twitter.com/o_parana

**acesse e
fique por
dentro**

 facebook.com/JornalOParana

 siteoparana@oparana.com.br



 45. 3321-1000

O Paraná

Jornal de Fato



18^a

MAIOR

CONSTRUTORA DO BRASIL



IMOBILIÁRIA
LOKATELL
Nosso negócio é feito de valores

CRECI 3248-J

45 3037 3137

CASCADEL • MARINGÁ • TOLEDO

RUA CARLOS DE CARVALHO, 3380 - CENTRO

WWW.LOKATELL.COM.BR



IMÓVEIS PARA VENDAS

APARTAMENTOS

R\$ 3.500.000,00 - Edifício Golden Park Apt 06, R. Minas Gerais 2245, 4 Qtos, sendo 4 suítes, 4 salas, sac., 2 Bwc, 1 Lav., Coz. Panej., Dep. Emp., 3 vgs de gar. todo mobiliado, piscina, port. 24 hrs A.T 547,61 A.U 382,64

R\$ 3.000.000,00 - Ed. Golden Park, Apt. 501 Rua Minas Gerais, 2625 4 qtos, sendo 4 suítes, 4 salas, sac, 2 bwc, coz plan, dep. Emp, A. Ser., lav, 4 vgs gar., apt todo mob, piscina, portaria 24hrs, aq. a gás. A.U 382,64 m² A.T 547,61 m²

R\$ 2.300.000,00 - Ed. Acqua Residence. Apto 401, Av. Atlântica. Balneario Camboriu. C/3 qtos, sendo 1 suite, 3 salas, sala tv, sala jantar, cozinha, área serviço 2 vagas de garagem. A.U 185,00 m² A.T 224,00 m²

R\$ 620 mil - Edifício Armando de Rezende Rua Olavo Bilac, 1251 centro. 3 quartos sendo 1 suite, sala, sala de tv, sacada, bwc, cozinha, Área de serviço, lavabo, churrasqueira, 2 vagas de garagem. A.T 203 M2

R\$ 550 mil - Ed. Flor de Lotus. R. Voluntarios da Patria, 2161 3 quartos sendo 1 suite, sala, sacada, coz, bwc, A. Ser. 2 vgs de garag. A.U 109 m2 A.T. 180 m2.

R\$ 500 mil - Edifício Ita. R: São Paulo, 1411 - Centro. 5 quartos, sendo 1 suite, 2 salas, sacada, bwc, coz. planej. Dep. Empreg. A. Serv. Lavabo, Churrasq. 2 Vgs de Gar. A.U 189,80 m² A.T. 253,56 m²

R\$ 430 mil - Ed. Monte Castelo Apt 101 Rua São Paulo, 921 3 qtos, sendo 1 suite, sala, sac, coz, bwc, dep. emp, churras., 1 vg gar. A.T. 180,38 A.U 128,38m²

R\$ 350 mil - Edifício Estrelita Rua da Bandeira 767, 3 quartos sendo 1 suite, sala, cozinha, bwc, sacada com churrasqueira, área de serviço, 1 vaga de garagem. A.T 113,5 A.U 74,27.

R\$ 330 mil - Ed. Elma. R. Maranhão, 2925. Alto Alegre. 2 qtos, 1 ste, sla, coz c/ arm., sacada, gar.

R\$ 320 mil - Ed. Bela Vista de Minas R. Minas Gerais, 1083 Centro. 3 quartos, sendo 1 suite, sala, sacada, Bwc, Cozinha, Área Serv. Churrasqueira, 1 Vaga de garagem.

R\$ 290 mil - Ed. Mw Rua Paraná 4032 Apt 04, 3 quartos, sendo um suite sala, sacada, coz. plan., A.S. 1 vaga de garagem, A.U 127 m² A.T 157 m².

R\$ 280 mil - Ed. Alamanda Apt 38 Rua Paraná, 1554. 3 qtos, sendo 1 suite, sala, sacada, coz, A.S. 1 vg de garagem, A.U 85 m2 A.T. 110 m2.

R\$ 270 mil - Ed. Milão Rua Paraná 5319, Coqueiral. 2 quartos, sala, sacada, cozinha, bwc, área de ser, 1 vaga de garag. A.U 64,90 m2 A.T 104,60 m2

R\$ 245 mil - Ed. Residencial Vitoria. Rua Vicente Machado Country. 3 quartos, sala, cozinha, bwc, área de ser, 1 vaga de garag. A.T 95 m2 A.U 75 m2

R\$ 210 mil - Ed. Rothemburg, Apto B11 Bl b. R. Sete de Setembro, Independência, 3 qtos, sala, sala de tv, bwc, coz. plan., A.S., 2 vagas. A.T 115 m².

R\$ 200 mil - Ed. Brethem. Rua Pio XII, 1723, Apto 14 Bloco B c/ 3 qtos, sendo 1 suite, salas, coz., A.S. 1 vaga de gar. A.U 74,18m² A.T 114,56m²

R\$ 190 mil - Ed. Dona Rosa R. Pedro Ivo, 1432 Apt. 32 2 qtos, sala, sacada, coz, bwc, A. ser. Churras., 1 vg gar. A.U 60m² A.T. 72,36 m²

R\$ 180 mil - Edifício America Rua Doutor Santino Erasmo de Amorim, 420 Maria Luiza. 3 Quartos, sendo 1 suite, sala, sala de tv, sacada, bwc, área de serviço, churrasqueira, 1 vaga de garagem. A.T 84,11 m2 A.U 75,88 m2.

R\$ 180 mil - Ed. Torre do Sol I Rua Jose Bonifacio, 532 São Cristóvão. 3 quartos, sala, cozinha planejada, bwc, área de serviço, 1 vaga de garagem. A.U 60 m2 A.T 70 m2.

R\$ 178 mil - Ed. Matisse Apt 35 Bl B Rua Fortaleza 2771, Jardim Cristal. 2 Quartos, sala, coz. plan., sacada, churras., 1 vaga de garagem. A.T 77 m2 A.U 54 m2.

R\$ 178 mil - Ed. Altemburg R. Rafael Picolli, 2791 Apt. 04 Bl C 2 quartos, sala, coz. planj. A. Ser., 2 vagas de garagem, Ato. semi mob. A.U 60,93 A.T 107,37.

R\$ 170 mil - Ed. Rio Verde. R. Mar Deodoro, 1623 3 quartos, sala, coz. plan., sacada, bwc, A.S 1 vaga de garagem. A.T 65,68 m² A.U 59,60 m²

R\$ 165 mil - Edifício Rothengurg Rua Sete de setembro, Apt 21 2 quartos, sala, cozinha, bwc, área de ser. e 1 vg de gar. A.T 98,60m² A.U 62,52 m²

R\$ 165 mil - Ed. Divina Presença R. Amarildo Passos, Fag. 2 Quartos, 2 Salas, Sac., Bwc, Cozinha, Área Ser., 1 Vg Gar. A.T. 84,77 m² A.U. 55,53 m²

R\$ 165 mil - Ed. Rio Verde, Apt 88 Bl 08. Rua Marechal Deodoro, 1623 Vila Tolentino. 2 quartos, sala, cozinha, bwc, A. Serv. 1 vaga de garagem. A.T 68,68 m2 A.U. 59,60 m2.

R\$ 160 mil - Ed. Ever Life II Apto 22 Rua Pernambuco, 2617. 2 qtos, sala, cozinha, bwc, área serviço, 1 vaga garagem. AT 65,08m² e AU 48,97m²

R\$ 160 mil - Ed. Ever Life II Apt 21 r. Pernambuco 2617. 2 qtos, sala, coz. Bwc, A. Ser. 1 Vg Gar. A.U 58 m² A.T 65,08 m²

R\$ 160 mil - Ed. Residencial Paschoal. Rua presidente Kenedy, 1603 Apt 203. 3 quartos, sala, sala de tv, sacada, bwc, cozinha, área de serviço, 1 vaga de garagem. A.U 75,60 m2 A.T 104,33 m2.

R\$ 160 mil - Ed. Oriente Rua Cristo Redentor, Pioneiros Catarinenses. 2 quartos, sala, sala de tv, sacada, bwc, cozinha, área de serviço, 1 vaga de garagem. A.T 75,34 m2 A.U 52,46 m2.

R\$ 140 mil - Edifício Vega II. Rua Belém 474, 2 quartos, sala, cozinha, sacada, bwc social, A.S. 1 vaga de garagem, A.T 59,18 m2 A.U 54,42 m2

R\$ 115 mil - Ed. Universitário Av. Fag. 212. 1 quarto, sendo 1 suite, sala, cozinha, área de serviço. A.T 39,18 A.U 29,45.

R\$ 110 mil - Ed. Nova Conquista R. Tamoios 147, 2 quartos, sala, cozinha, bwc, área de serviço, 1 vaga de garagem. A.U 58,51 m2

R\$ 96 mil - Res. Park Vitória Apt 21 Rua Barão do Cerro Azul, Pacaembu. 2 Quartos, sala, cozinha, A. Ser., 1 vaga de garagem. A.U 38,93 m2 A.T 55,06 m2

Consulte-nos - Ed. Solar Du Parc. R. Uruguai, 570. C/ 2 qtos, 1 ste, sla 2 amb., coz., bwc social, 2 vgs de gar, sacada c/ churras., salão de festas. A.T. 130,00m²

Consulte-nos - Ed Solar Du Parc Max Varanda c/ churrasqueira. R. Uruguai, 570. Ap 101. Alto Alegre. 1 Ste, 2 Qtos, Sla 2 Amb, Coz, A.S., bwc.

Consulte-nos - Ed. Alameda das Palmeiras, Rua General Osorio, 1988 Apt 201, 3 quartos sendo 2 suite, 2 salas, sacada, bwc, coz., A.S., churrasqueira, 2 vagas de garagem, aquec. a gás, porcelanato, A.U. 95,45 m² A.T 182,69 m².

Consulte-nos - Ed. Res Lokatell. 83m² de At., 02 qts, sla, coz., sacada c/ churras., bwc, A.S., 1 vg de gar., elevador, slao de festas.

Consulte-nos - Ed. Res. Universitário. Quarto, sala, cozinha, bwc.

Consulte-nos - Ed. Prime Tower Residence. 2 qtos, 1 ste master, sac, coz, A.S., bwc, garagem.

Consulte-nos - Ed. Dom Muller. São Cristóvão. Apto 3 quartos + 1 suite, sala estar e jantar, cozinha, bwc, A.S., 2 vgs de gar., sl de festas, churrasq., sacada

Consulte-nos - Ed. Armelinda. R. V. de Guarapuava. 2 qtos, 1 ste, 2 vgs de gar., sl de estar e jantar, coz., sac. c/ churras., A.S. coletiva, sl festas, elevador.

Consulte-nos - Ed. Abrahan Lincoln. R. Natal, ap 401. 3 suítes, 2 salas, cozinha, A.S., bwc e lavabo, sacada e 2 vgs de garagem. A.U. 136m² e A.T 238m²

Consulte-nos - Ed. Silvio Kissula. Ctro. Exc. local ótimo padrão de acabam.

Consulte-nos - Ed. Armando Rezende. Centro. Excelente localização, 2 vgs de garagem, sacada, 1 quarto, 1 suite, bwc, cozinha, área de serviço

Consulte-nos - Ed. Geraldo Marques Saraiva. Centro. Sacada com churrasqueira, 2 quartos, 1 suite, bwc social, A.S., cozinha, 2 vgs de garagem.

Consulte-nos - Ed. Guiomar Rezende. Centro. C/ 2 qtos, 1 ste, sl estar e jantar, cozinha, bwc, A.S., 2 vgs de garagem, sacada.

Consulte-nos - Ed. João Batista Cunha. R Riachuelo, 2420. Centro. Com 2 quartos sendo 1 suite, sala 2 amb., coz., A.S., bwc social, 2 vagas de gar.. A.U. 88,67m² e A.T 146,48m².

Consulte-nos - Edifício Loriet, Rua Cristo Rei, 55 Pioneiros Catarinense, 2 quartos, sala, sacada, coz., bwc, A.S., churrasqueira 1 vaga da garagem.

CASAS

R\$ 900 mil - R. Antonina, 1974 Centro. 3 quartos, sendo 2 suítes, 2 salas, sala de tv, copa, lavabo, 2 bwc, cozinha, área de serviço, dependência de empregado, varanda, semi mobiliado, A.U. 250 m2 A.T. 560 m2

R\$ 950 mil - R. Carlos de Carvalho, 2994. 4 quartos, sendo 1 suite, 2 salas, cozinha, 2 bwc, varanda, A.S. 2 vagas de garagem, edícula. A.U 220 m2 A.T 747,50 m2

R\$ 800 mil - R. Minas Gerais, 450 c/ 5 quartos sendo 1 suite, 2 salas, cozinha, 4 bwc, artea de serviço. 5 Vagas de Garagem. A.U 406 m2 A.T 715 m2.

R\$ 740 mil - R. Osvaldo Cruz, 1308, Neva. 4 qtos, sendo 1 suite, 2 salas, bwc, cozinha, área de serviço 2 vgs garagem. Aquecimento a gas, Piscina, Edicula com churrasqueira. A.U 285 m2 A.T 461,50 m2

R\$ 660 mil - Rua Flanboyant, 1872 Tropical. 3 quartos sendo 1 suite, sala, copa, lavabo, bwc, cozinha, a. serviço, churrasqueira, 2 vagas de garagem. A.U 192 m2 A.T 444 m2

R\$ 600 mil - R. castro Alves 553 Vila Tolentino. 3 quartos sendo 3 suítes, 2 salas, sala de tv, cozinha, área de serviço. A.U. 240 m2 A.T. 660 m2.

R\$ 550 mil - R. Sergio Djalma de Hollanda, 1521 3 Qtos, sendo 1 suite, 2 salas, Coz. Planej. A. Ser. Varanda, Churrasq. 2 Vgs Gar. A.U 217 m² A.T 414 m²

R\$ 530 mil - Rua: Cuiabá, 4183 Alto Alegre. 3 qtos, sendo 1 suite, sala, sala de jantar, bwc, cozinha, área de serviço, 2 vagas de garagem A.U 200 m2 A.T 371,10 m2

R\$ 500 mil - R. Laranjeiras do Sul, 1264. Nova York. 3 quartos, 2 salas, cozinha, bwc, área de serviço, garagem, AU. 90m², AT 368m² sendo 16x23.

R\$ 480 mil - R. Pres. Bernardes 3403. Centro. Terreno c/ 560m² sendo 14x40. Casa c/ 4 quartos sendo 1 suite, sala de estar e jantar, cozinha, bwc, lavabo, hall de entrada, sobra de terreno na frente.

R\$ 480 mil - R. Euclides da Cunha, 200 Pq. São Paulo. 3 quartos sendo 1 suite, sala, copa, bwc, área de serviço, varanda com churrasqueira, 3 vagas de garagem. A.U 217,32 m2 A.T 504 m2

R\$ 430 mil - R. Publio Pimentel, 1062 Alto Alegre. 3 quartos, sendo 1 suite, 2 salas, cozinha, Área de serviço, Varanda, churrasqueira 2 vagas de garagem A.U 130 m² A.T 360 m²

R\$ 420 mil - R. Minas Gerais, 676 São Cristóvão, 4 quartos, sendo 1 suite, sala, bwc, cozinha, área de serviço, varanda, churrasqueira, 1 vaga de garagem, 4 vagas de garagem descoberta. A.U 276,01 m² A.T 400 m².

R\$ 380 mil - Rua Marechal Floriano 433, Vila Tolentino. 3 quartos, 2 salas, bwc, cozinha planejada, área de serviço, 1 vaga de garagem coberta, 2 vagas descobertas, A.U 179,84 m2 A.T 420 m².

R\$ 350 mil - R. Casemiro de Abreu, 1284 Alto Alegre, 3 quartos, sendo 1 suite, sala, bwc, cozinha, área de serviço, varanda, churrasqueira, 1 vagas de garagem, 3 vagas de garagem descoberta, cerca elétrica, portão eletrônico, A.U 117,77 m² A.T 200 m².

R\$ 350 mil - R. Coroados, 316 Jd. Santo Antônio, 3 quartos, sala, 2 bwc social, cozinha, Área de serviço, churrasqueira, 2 vagas de garagem, 4 vagas de garagem descoberta, edícula. A.U 170 m² A.T 360 m².

R\$ 350 mil - Rua Carlos de Carvalho, 944 Parque São Paulo, 3 quartos, 2 salas, bwc, cozinha, área de serviço, varanda, 1 vaga de garagem, 2 vagas de garagem descoberta A. U. 150 m² A.T 402 m²

R\$ 300 mil - Rua Natal 3488, Jardim Cristal 3 quartos, sala, cozinha, área de serviço, 2 vagas de garagem. A.U 110 m2 A.T 225 m2

R\$ 300 mil - R. Comandante Carlos Alberto Doró 2 quartos sendo 1 suite, 2 salas, cozinha, área Ser. 3 vgs de garagem . A.T 376,29 A.U 196 m2

R\$ 270 mil - R. Mar. Candido Rondon, 3765 Cancelli, 4 quartos, sendo 1 suite, cozinha, bwc, área serviço, churrasqueira, 2 vagas de garagem, A.T 372,60.

R\$ 260 mil - Rua Marcia Cristina Galvão Nasc. 566, Nova Cidade. 3 quartos, sendo 1 suite, sala, bwc, coz, A. serv., churrasq. 1 vg garagem. A.T 301,58 m2 A.U 188 m2

R\$ 250 mil - Condomínio Plantar Marinas de Boa Vista. Casa com 2 quartos, sala, cozinha, varanda. Apenas 100 metros do lago. Área total de terreno 997 m2

R\$ 250 mil - Rua, Victor Hugo, 268 Nova Cidade. 2 quartos, sala, cozinha, bwc, varanda, churrasqueira, A. Serv. 1 Vaga de garagem. A.U. 115 m2 A.T 225 m2

R\$ 240 mil - R. Marechal Rondon, 5253 Canada. 3 quartos sendo 1 suite, sala, cozinha, área serviço, 1 vaga de garagem. A.T 171,55 m2 A.U. 75,35 m2.

R\$ 230 mil - R. Fiorele Scanagata, 218 Paulo Godoy. 2 quartos, sala, cozinha, bwc, 2 vagas de garagem, terreno de 220m² e 90,28m² área construída.

R\$ 220 mil - R. Azaleia, 1466. Jd Guarujá. C/ 4 qtos, sala 2 ambientes, cozinha, área de serviço, churrasqueira, 1 vaga de garagem, terreno com 264m² e 140m² de Área construída

R\$ 200 mil - Rua Hermes Vessaro, 850 São Cristóvão. 2 quartos, sala, cozinha, bwc, A.Serv, churrasqueira, 1 vaga de garagem . A.U 49,61 m2 A.T 105,87 m2

R\$ 180 mil - R. Visconde Rio Branco, 495 Vila Tolentino. 3 Quartos, Sala, Cozinha, área de serviço, Churrasqueira, 1 Vaga Garagem. A. U 62,14 m² A.T 63,34 m²

R\$ 180 mil - Rua Crisântemos, 545 Guarujá, 2 quartos, 1 sala, sala de jantar, bwc, cozinha, área de serviço, churrasqueira, 2 vagas de garagem, A.T 288,84 m2 A.U 110 m²

R\$ 180 mil - R. Danilo Paladini, 988 Santa Felicidade. 3 quartos, 2 salas, área de serviço, cozinha, A.U 147,40 m² A.T 366 m²

R\$ 180 mil - R. João Ribeiro Pinheiro, 1075. Clarito. c/3 qtos, salas, cozinha, área de serviço, bwc, 2 vagas de garagem. AU 99,98m² averbados A. T. 366 m².

R\$ 175 mil - Rua Placida Casagrande, 360 Mantovani 2 quartos sendo 1 suite, sala, cozinha, bwc, área de serviço, 1 vaga de garagem. A.U 60,00 m2 A.T 100 m2

R\$ 170 mil - Rua Comil, 397 Jardim Veneza, 2 quartos, sala, bwc, cozinha, área de serviço, 1 vaga de garagem 2 vagas de garagem descoberta, A.T 360 m2 A.T 70 m².

R\$ 160 mil - Rua Caraibas, 909 Santo Onofre; 2 quartos, sendo 2 suítes, sala, copa, cozinha planejada, A. Serviço, churrasqueira, 1 vaga de garagem. A.U 90 m2 A.T 90 m2 em condomínio fechado.

R\$ 150 mil - Rua Emilio de Menezes 351 casa 351 Lu Nova I 3 quartos, sala, cozinha planejada, bwc, área de serviço, 1 vaga de garagem, 1 vaga de garagem descoberta, churrasqueira, A.T 141,41 m2 A.U. 58 m2

R\$ 110 mil - R. Piquiri, 906 Condomínio Pantanal, 2 Quartos, sala, Bwc, cozinha, A.S., churrasqueira, 1 vaga de garagem, condomínio fechado. A.T 100 m2 A.U 48 m2.

R\$ 100 mil - Casa 08 quadra 09 Cond. Pantanal 2 quartos, sala, cozinha, bwc, área de serviço 1 vaga de garagem. A.T 107,10 m2 A.T 49,07 m2

SOBRADOS

Consulte-nos - R. João de Matos 1245. Tropical. Cond. Res. Beverly Hills. 1 suite com sacada, 2 quartos, cozinha, copa, lavabo, bwc social, Área de serviço, 02 vagas de garagem, piscina, salão de festas.

R\$ 990 mil - R. Fagundes Varela, 2900 Rec. Tropical. 4 quartos, sendo 1 suite, closet, sala, sacada cozinha, 2 vagas de garagem cobertas, 2 vagas descobertas Piscina A.T 420 m2 A.U 398 m2.

R\$ 950 mil - R. Souza Naves, 1298 Pq. São Paulo, 4 salas, 4 quartos sendo 1 suite, cozinha planejada, 3 bwc social, 2 sacada, área de serviço, churrasqueira 2 vagas de garagem 2 vagas de varagem, edícula, piscina. A.U 219,95 m2 A.T 402 m2.

R\$ 585 mil - R. Aquilino Mazzoquin, 957 - Continental Park. 3 quartos, sendo 1 suite, sala de estar e jantar, cozinha planejada, 2 bwc, lavabo, área de serviço, churrasqueira, 2 vagas de garagens. A.U 180 m2 A.T 250 m2.

R\$ 520 mil - R. Três Barras, 1294, Universitário, 4 quartos, sendo 1 suite, 4 salas, cozinha, lavado, bwc, sacada, Área de serviço, 2 vagas de garagem 5 vagas descobertas. A.U 290,66 A.T 422,50.

R\$ 530 mil - Rua. Espaço verde, 510 Roma. 3 quartos, sendo 3 suite, 2 salas, sacada, cozinha planejada, lavabo, bwc, A. Serv. Edicula com churrasqueira, 2 Vagas de garagem, semi mobiliado. A.T 201,43 m2 A. U. 180 m2

R\$ 420 mil - R. Casemiro de Abreu, 1189 Alto Alegre. 5 quartos, sendo 1 suite, 2 salas, copa, cozinha, 3 BWC, sacada, A. Ser. Churrasq. 2 Vagas de gar. A.U 265 m2 A.T 210 m2. **R\$ 375 mil** - R. Presidente Costa e Silva, 2227 3 quartos, sendo 1 suite, sala, cozinha bwc, lavabo, área de ser. Churrasq. 2 vgs de gar. A.U 150 m2 A.T 130,35 m2

R\$ 360 mil - R. Visconde do Guarapuava, 714 - Centro. 3 quartos sendo 1 suite, 2 salas, cozinha planejada, bwc, lavabo, área ser., 1 vaga de garagem, churrasqueira, A.T 116,5 m2 A.U 135 m2

R\$ 355 mil - R. Iraci Vigano, 195 Porto Seguro. 4 Quartos, sendo 1 suite, coz, lav, bwc, sala, sacada, churrasq. 2 vgs gar, aquec. a gás, A.T 123,75 A.U 123,75.

R\$ 300 mil - R. Guaiaas, 448. 5º Onofre. C/ 2 quartos, 1 suite, sl estar e jantar, cozinha, bwc, lavabo, garagem, churrasqueira, sacada.

R\$ 300 mil - R. Nêo Peçanha, 225 Pq São Paulo. 3 quartos sendo 2 suítes, sala, copa, coz. planej., bwc, sacada, A. Ser. Churrasq. 1 vg gar. A.U 93,37 A.T 93,97

R\$ 280 mil - R. Elvira fatten franz, 615 Canada. 3 quartos, sala de estar e jantar, cozinha, lavabo, bwc, sacada, área de serviço, churrasqueira, 1 vaga de garagem. Em condomínio. A.U 89,80

R\$ 265 mil - R. Agostinho dos Santos, 1068 3 qtos, sendo 1 suite, 2 salas, coz, lav, bwc, sacada, A. ser. Garagem. A. U 92,92 m² A.T 97,14 m²

R\$ 145 mil - R. Edson Beller de Oliveira, 540. Jd. Itamaraty. Sb 10. Sala, 2 quartos, cozinha, bwc social, A.S. 1 vg de garagem, 59,63m².

R\$ 140 mil - R. Edson Beller de Oliveira, 540. Jd. Itamaraty. Sb 04. Sala, 2 quartos, cozinha, bwc social, A.S., 1 vg de garagem, 59,63m².

R\$ 140 mil - R. Edson Beller de Oliveira, 540. Jd. Itamaraty. Sb 05. Sala, 2 qtos, cozinha, bwc social, A.S., 1 vg de garagem, 59,63m².

TERRENOS

R\$ 2.646.000,00 - Rua Estados Unidos esquina com Rua Bolívia. 6 Terrenos lotes 12/13/14/15/16/17 Qd 04 com Área Total 2.646 m².

R\$ 1.100.000,00 - R. Marechal Floriano. Vila Tolentino. Com área 1936m² lote 04 quadra 436. Excelente localização.

R\$ 660 mil - R. Silvino Casa Grande, Lote 1 B e 05 Alto Alegre A.T 1200,01 m2.

R\$ 580 mil - Rua Sete de Setembro, 1998 esq. c/ Rua Vitoria. Com barracão de aproximadamente 300 m2 A.T 532,5 m2

R\$ 480 mil - Avenida Brasil Lorteamto Fag. Área Total 600 m2

R\$ 440 mil - R. Domiciano Theobaldo Bresolin esq. c/ Rua Europa. C/ residência de 69,22m², med. A.T 410,20m². Lote 01 quadra 17.

R\$ 400 mil - Av. Estados Unidos. Lot. das Nações. Lt 04 da Qd 04 com 360m²

R\$ 400 mil - R. Wenceslau Braz, 1031. A.T. 504 m2.

R\$ 350 mil - R. Colonização, Nova Cidade, A.T 825 m²

R\$ 270 mil - Rua Carlos de Carvalho, 955- Pq São paulo 402 m2.

R\$ 235 mil - Rua Emiliano Afonso da Silva, 372 A.T. 377 m2.

R\$ 210 mil - R. Pr Carlos Nitzko frte nº 224 Reg. Lago 3, A.T 364 m²

R\$ 200 mil - Marinas de Boa Vista Aparecida, lote 40 A.T 2.153,00 M2

R\$ 200 mil - Rua Tapajos, 1537 Lote 04 Qd 102 A.T 585 m2

R\$ 170 mil - Av. Das Torres Cond Paysage Lote 237 204,46 m2

R\$ 100 mil - Rua Kamayuras, 1412 Santa Cruz. C/ Casa de alvenaria 36 M2 Terreno A.T 183 m2

Consulte-nos - Santa Tereza do Oeste, Res. Ecoville, 250,11m²

Consulte-nos - Boa Vista da Aparecida. Cond. Ramos c/ várias metragens.

ÁREA RURAL

R\$ 3.900.000,00 - BR 277 KM 577 em frente a Ferropar, área com 24.800 m2 com 87 metros de frente p/ rodovia, com casa de alvenaria de aprox. 160m2 excelente acabamento, c/ casa de madeira e casa para caseiro.

R\$ 600.000,00 - Colônia Tormento, Gleba 1 Lote 08, São Salvador. 7,5 Alqueires, 2 Açudes, 1 Galpão de aço e cobertura metálica com 300 m2, Casa de alvenaria com 120 m2, Pomar, minas de água, área de preservação de 1 aluere, área de plantio 3 alqueires e meio .

PRÉDIO / BARRACÕES E SALAS COMERCIAIS

R\$ 1.200.000,00 - R. Julio Prestes, 77 Parque São Paulo. Barracão com casa, sendo terreno de 1296 m2 e Área construída 489 m2.

R\$ 680 mil - R. Maracá, 1784 Floresta. Predio inteiro, sendo tereu sala comercial com 117 m2. Piso Superior residência com 3 quartos, sendo 1 suite, sala, cozinha, área de serviço, despensa, bwc, Espaço Gourmet com sacada e churrasqueira. A.U 360 m2 A.T 369 m2.

R\$ 600 mil - R. Italia, 1142 Jardim Italia. Predio Com sala comercial tereu, apartamento piso superior com área construída de 270 m2 área total 372 m2.

R\$ 600 mil - R. Ixumim 550 Centro - Corbélia. Sala comercial na frente, recepção, 2 banheiros, copa, 5 salas, 2 quartos com 140 m2. Com estrutura pronta para subir andares. Casa nos fundos com sala, cozinha, bwc, 2 quartos com 40 m2. Garagem para 2 carros cobertos e mais vagas de estacionamento descoberto.

R\$ 300 mil - Rua Claudia Galante Padovani, 1231. Barracão com escritório, banheiros e alarme. Área de 250 m2

R\$ 150 mil - Rua Parana, Centro Edifício Felipe Adura A.T 64,82 m2 A.U 45,95 m2

IMOBILIÁRIA **Lokateil**
Nosso negócio é feito de valores

CRECI 3248-J

45 3037 3137

CASCAVEL • MARINGÁ • TOLEDO

RUA CARLOS DE CARVALHO, 3380 - CENTRO

WWW.LOKATEIL.COM.BR



21 03 2016

SOBRADO CONDOMÍNIO RESIDENCIAL BERVERLY HILS

3 QUARTOS, SENDO 1 SUITE, SALA DE ESTAR E JANTAR, COZINHA, ÁREA DE SERVIÇO, CHURRASQUEIRA, 2 VAGAS DE GARAGEM, SALÃO DE FESTAS, PISCINA, EXCELENTE ÁREA DE LAZER. ÁREA ÚTIL 178,93 M2 ÁREA TOTAL 345,07 M2

VALOR PROMOCIONAL R\$ 600.000,00

CASA RESIDENCIAL

RUA ACRE, 454 - BAIRRO COUNTRY

ÓTIMA LOCALIZAÇÃO
CÔMODOS AMPLOS

VALOR DE LOCAÇÃO R\$ 1.650,00

IMÓVEIS PARA LOCAÇÃO

CASAS

- R\$ 350,00 - Cond. Pantanal. Av. Piquiri, 906 c/ 2 qtos, sala, cozinha, lav, wc e estac.
- R\$ 380,00 - Alto Alegre - R. Flamboyant, 1151 (fundos) c/ qto, sala, cozinha, lavand.
- R\$ 400,00 - Centro - R. Patana, 379 c/ qto, cozinha e wc. Estac. apenas para moto
- R\$ 400,00 - Porto Seguro - R. Pioneiros, 82 c/ qto, sala, cozinha, lav, wc e estacion.
- R\$ 400,00 - Centro - R. Maranhão, 995 (fundos) c/ 2 qtos, sala, cozinha, wc e lav
- R\$ 400,00 - Moradas Cascavel - R. Tranquilo Noro, 720 c/ 2 qtos, sala, coz, lav, wc
- R\$ 480,00 - Centro - R. Maranhão, 995 (fundos) c/ 2 qtos, sala, cozinha, lav, wc
- R\$ 500,00 - Moradas Cascavel - R. Tranquilo Noro, 720 c/ 2 qtos, sala, coz, lav, wc, cond. Incluiu
- R\$ 500,00 - Cataratas - R. Genipro M. de Queiroz, 546 c/ 2 qtos, sala, coz, lav, wc e gar
- R\$ 500,00 - Nova Cidade - R. Israel da Viga Silveira, 1431 c/ 1 qto, sala, coz, lav, wc, gar
- R\$ 550,00 - Moradas Cascavel - R. Tranquilo Noro, 720 c/ 2 qtos, sala, coz, lav, wc, c/ cond. Incluiu
- R\$ 580,00 - Cascavel Velho - R. Espanha, 682 c/ 3 qtos, sala, coz, lav, wc e garagem
- R\$ 590,00 - São Cristóvão - R. Arany Athaide, 183 c/ 1 qto, sala, coz, lav, wc, gar
- R\$ 600,00 - Presidente - R. Comil, 397 c/ 2 qtos, sala, cozinha, lav, wc e garagem
- R\$ 600,00 - Porto Seguro - R. Otelo C. de Castro, 236 c/ 2 qtos, sala, coz, lav, wc, garagem
- R\$ 600,00 - Country - R. Antonina, 1334 (condomínio) c/ 2 qtos, sala, coz, lav, wc e garagem
- R\$ 620,00 - Colonial - R. Waldir Azevedo, 373 c/ 2 qtos, sala, coz, lav, wc, garagem, chuf
- R\$ 620,00 - Centro - R. Sergio D'Almeida de Holanda, 1733 c/ 2 qtos, sala, coz, lav, wc e gar
- R\$ 650,00 - Pq. São Paulo - R. General Osório, 622 c/ 3 qtos, sala, coz, lav, wc e gar
- R\$ 650,00 - Maritovani - R. Edil Silveira, 531 c/ 3 qtos, sala, coz, lav, wc e garagem
- R\$ 650,00 - Faculdade - R. Guargal, 1602 c/ 2 qtos, sala, coz, lavandaria, WC e garagem
- R\$ 650,00 - Quabeer - R. Aparecida dos Portos, 807 c/ 3 qtos, sala, coz, lav, wc e gar
- R\$ 660,00 - Perito - R. das Américas, 195 c/ 3 qtos, sala, cozinha, lav, wc e garagem
- R\$ 680,00 - Cancelli - R. Belem, 1717 c/ 2 qtos, sala, cozinha, lavanderia, wc, garagem
- R\$ 680,00 - Padovani - R. Elias Maximiliano, 374 c/ 2 qtos, sala, coz, lav, wc e garagem
- R\$ 700,00 - Belmont - R. Armando Zanata, 310 c/ 3 qtos, sala, coz, lav, wc e garagem
- R\$ 700,00 - Maritovani - R. P. Casagrande, 360 c/ 2 qtos c/ 1 suite, sala, coz, lav, wc e gar
- R\$ 700,00 - Angra dos Reis - R. Alcebades C. Ribeiro, 115 c/ 2 qtos, sala, coz, lav, wc e gar
- R\$ 700,00 - CASA EM SEDE ALCOBADA - R. Bemto Loch, 429 c/ 3 qtos, sala, cozinha, lavanderia, wc e garagem
- R\$ 720,00 - Piqui Catar. - R. Emaudes de Oliveira, 705 c/ 2 qtos, sala, coz, wc e garagem
- R\$ 750,00 - Florença - R. dos Pinus, 708 c/ 3 qtos, sala, cozinha, lav, wc e estac.
- R\$ 750,00 - Alto Alegre - R. Joel Sanwald, 834 c/ 2 qtos, sala, coz, lav, wc e garagem
- R\$ 750,00 - São Cristóvão - R. Hermes Vessaro, 850 c/ 2 qtos, sala, coz, lav, wc e gar
- R\$ 750,00 - Padovani - R. Claudia G. Padovani, 1610 c/ 2 qtos, sala, coz, lav, wc e gar
- R\$ 780,00 - Esmeralda - R. Onix, 252 c/ 3 qtos, sala, cozinha, lavanderia, wc e garagem
- R\$ 780,00 - Alto Alegre - R. Casimiro de Abreu, 467 c/ 3 qtos, sala, coz, lav, wc e estac
- R\$ 790,00 - Centro - R. Maranhão, 1134 (fundos) c/ 3 qtos, sala, coz, lav, wc, garagem
- R\$ 800,00 - Centro - R. Rui Barbosa, 660 c/ 2 qtos, sala, coz, lav, wc e estacionamento
- R\$ 800,00 - Claudete - R. Jorge Lacorda, 1289 c/ 3 qtos, sala, coz, lav, wc, varanda e gar
- R\$ 850,00 - Nova Cidade - R. Victor Hugo, 268 c/ 2 qtos, sala, coz, lav, wc, varanda com churrasqueira e garagem
- R\$ 850,00 - Esmeralda - R. Quartzo, 454 c/ 3 qtos, sala, coz, lav, wc, sacada e estac
- R\$ 900,00 - Alto Alegre - R. Fagundes Varela, 1787 (condomínio) c/ 2 qtos, sala, cozinha, lavanderia, wc e garagem, MOBILIADA
- R\$ 950,00 - Continental Park - R. Arlindo O. Carelli, 877 c/ 3 qtos, sala, coz, lav, wc e gar
- R\$ 1.000,00 - Tropical - R. Fagundes Varela, 2411 c/ 2 qtos, sala, coz, lav, wc, gar, edícula
- R\$ 1.000,00 - Centro - R. Castro Alves, 703 c/ 3 qtos, sala, cozinha, lav, wc, garagem
- R\$ 1.050,00 - Nova York - R. Laranjeiras do Sul, 1260 c/ 3 qtos, sala, coz, lav, wc e garagem
- R\$ 1.150,00 - Tamaraty - R. Pedro C. Neppel, 464 c/ 3 qtos, sala, coz, lav, wc, garagem
- R\$ 1.150,00 - Centro - R. Sergio D'Almeida de Holanda, 1202 c/ 5 qtos sendo 1 suite, sala, cozinha com armários, lavanderia, wc, varanda com churrasqueira e garagem
- R\$ 1.400,00 - Cond. Terra Nova Ciel 1 - Av. das Torres, 186 c/ 3 qtos sendo 1 suite, sala, cozinha, lavanderia, wc, varanda com churrasqueira, e 2 garagens, SEMI MOBILIADO
- R\$ 1.400,00 - Tropical - R. Casaramerita, 97 c/ 3 qtos, sala, cozinha, lav, wc e garagem
- R\$ 1.400,00 - Itamaraty - R. Edson B. de Oliveira, 570 c/ 3 qtos + 1 ste, sala, coz, A.S., wc e gar

CASAS COMERCIAIS

- R\$ 1.400,00 - Porto Seguro - R. Elna Sataiva, 724 c/ 4 qtos c/ 1 suite, sala, coz, lav, wc, gar
- R\$ 1.500,00 - Cascavel - R. Vicente Mac, 635 c/ 3 qtos sendo 1 suite, sala, coz, lav, wc e gar
- R\$ 1.500,00 - Claudete - R. Maria Dolores da Mota, 558 c/ 03 qtos, sala, wc social, cozinha planejada, área de serviço, churrasqueira e 02 vagas de garagem
- R\$ 1.500,00 - São Cristóvão - R. Antonina, 381 c/ 4 qtos, sala, cozinha, lavanderia, wc, sacada, edícula com churrasqueira, piscina e garagem
- R\$ 1.500,00 - Nova - R. Mal C. Rondon, 1006 c/ 4 qtos, 2 salas, coz c/ arm. Lav. Wc, garagem
- R\$ 1.500,00 - Centro - R. Marechal Floriano, 3122 c/ 3 qtos sendo 1 suite, 2 salas, cozinha, lavanderia, wc, 2 varandas, churrasqueira, dependência empregada, garagem R\$1.600,00 - Alto Alegre - R. Cuiaba, 5483 c/ 3 qtos sendo 1 suite, sala, cozinha com armários, lavanderia, wc, varanda com churrasqueira e garagem
- R\$ 1.700,00 - Nova York - R. Matelandia, 1690 c/ 3 qtos sendo 1 suite, sala, coz, lav, wc, gar e chuf
- R\$ 1.800,00 - Country - R. Amazonas, 1752 c/ 4 qtos sendo 3 suites, 4 salas, copa, c
- R\$ 1.700,00 - Nova York - R. Matelandia, 1690 c/ 3 qtos sendo 1 suite, sala, coz, lav, wc, gar e chuf
- R\$ 1.800,00 - Country - R. Amazonas, 1752 c/ 4 qtos sendo 3 suites, 3 salas, copa, coz, Lavand. Wc, varanda c/ churrasqueira, 3 garagens, SEMI MOBILIADO
- R\$ 1.800,00 - Country - R. Acru, 454 c/ 3 qtos sendo 1 suite, sala, coz, lav, wc e gar
- R\$ 2.000,00 - Centro - R. Minas Gerais, 1496 c/ 4 qtos sendo 2 suites, 3 salas, cozinha, lav, varanda aberta c/ churrasq. e var. fechada, 3 vgs gar. Coberta, estac.
- R\$ 2.300,00 - Nova - R. Manoel Ribas, 552 c/ 3 qtos, sendo 1 suite, sala, coz, lav, wc, gar, piscina e edícula
- R\$ 3.900,00 - Centro - R. Santa Catarina, 1852 semi mobiliada: sala, coz, e lav c/ armários e mesa; quarto 1 c/ ar cond. e persiana; quarto 2 com ar cond; quarto 3 c/ armários; suite c/ closet; casa externa c/ 2 salas edícula c/ churras, sala e suíte c/ armários, alarme, cerca elétrica, portão eletrônico, canil, piscina;

SOBRADOS

- R\$ 580,00 - Itamaraty - R. Edson Beler de Oliveira, 540 c/ 2 qtos, sala, coz, wc e garagem
- R\$ 950,00 - Santo Antonio - R. Coroados, 310 c/ 3 qtos sendo 1 suite, sala, cozinha com armários, lavabo, wc, sacada, lavanderia, garagem, SEMI MOBILIADO
- R\$ 1.100,00 - Pq. São Paulo - Cond. Nelson Muller - R. Gen. Osorio, 1470 c/ 3 qtos, sala, coz, wc, sacada, varanda c/ churrasq., 2 vagas de gar. coberta e outra descoberta
- R\$ 1.100,00 - Alto Alegre - R. Estanislau Cidral, 420 c/ 3 qtos sendo 1 suite, sala, cozinha, lavanderia, wc, garagem, edícula com churrasqueira
- R\$ 1.100,00 - Santo Onofre - R. Guaias, 448 c/ 3 qtos sendo 1 suite, sala, cozinha, lavanderia, wc, lavabo, sacada, churrasqueira e garagem
- R\$ 1.200,00 - Consolata - R. Agostinho dos Santos, 1068 c/ 2 qtos sendo 1 suite, sala, cozinha, lavanderia, wc, sacada e garagem
- R\$ 1.200,00 - Nova Cidade - R. Colonização, 544 c/ 4 qtos sendo 1 suite, sala, cozinha, lavanderia, wc, sacada, garagem, varanda nos fundos com churrasqueira
- R\$ 1.300,00 - Claudete - R. Neru Ramos, 2967 c/ 3 qtos sendo 1 suite, sala, coz, lav, wc, sacada e gar
- R\$ 1.500,00 - Cancelli - R. Terézina, 1142 c/ 3 qtos sendo 1 suite, sala, cozinha, lavanderia, wc, sacada e garagem
- R\$ 1.600,00 - Maria Luiza - R. Jose Caldari, 459 c/ 4 qtos sendo 2 suites, sala, coz, c/ arm., Lavand. Wc, Sacada, Varanda com churrasqueira e garagem
- R\$ 1.700,00 - Alto Alegre - R. Costa e Silva, 335 c/ 5 qtos sendo 2 suites, 2 salas, coz, wc e garagem
- R\$ 1.800,00 - Condomínio Fag - R. Itagiba Fortunato, 414 c/ 3 qtos sendo 1 suite, sala, cozinha, lavanderia, wc, sacada e garagem
- R\$ 2.000,00 - Jd. Canadá - R. Marechal Rondon, 4064 c/ 5 qtos sendo 2 suites, 6 salas, cozinha, lavanderia, 2 WC, lavabo, varanda com churrasqueira, sacada, garagem
- R\$ 2.000,00 - Centro - R. Marechal Rondon, 2826 c/ 3 qtos sendo 1 suite, 2 salas, coz c/ armários, copa, 2 sacadas, lav, wc, 2 lavabos, churrasq, depósito, 2 a 3 garagens
- R\$ 2.200,00 - Fag - R. João Maria Correa, 521 c/ 3 qtos sendo 2 suites, sala, cozinha, lavanderia, wc, sacada e garagem

TERRENOS

- R\$ 800,00 - casa terreno - Lot. FAG - R. João Padilha Quadra 20 Lotes 20/21/22 com 560m2 cada
- R\$ 1.000,00 - Pacaembu - Rua EUA com Venezuela (2 terrenos) 720m2
- R\$ 1.000,00 - Alto Alegre - R. Paraguai, 498 (738m²)
- R\$ 1.200,00 - Centro - Av. Toledo, 254 (592,50m²)
- R\$ 2.000,00 - Centro - R. Visconde de Guarapuava, 2342 (481m²)
- R\$ 2.500,00 - Pacaembu - R. EUA com Rua Bolivia (7 terrenos) 2646m2
- R\$ 3.000,00 - Lago Azul - R. Lago Maropende, 1266 (6120m²)
- R\$ 3.300,00 - Centro - R. Salgado Filho, 3043 (600m²)
- R\$ 4.000,00 - Centro - R. Maranhão esquina com R. Osvaldo Cruz (1980m²)
- R\$ 6.500,00 - Neva - R. Cassiano Jorge Fernandes, 1509
- R\$ 15.000,00 - Santa Felicidade - R. Dr. Ezeiel Portes, 17583 (7000m²) OU locação de 1000m² por terreno o de frente p/ marginal R\$2.200,00 e o de fundos/lateral R\$1.900,00



CRECI 3248-J

45 3037 3137

CASCADEL • MARINGÁ • TOLEDO

RUA CARLOS DE CARVALHO, 3380 - CENTRO

WWW.LOKATELL.COM.BR



APARTAMENTOS

- R\$ 300,00** - Res. Del Fiore - R. São Luiz, 2123 c/ qto, sala, coz., arm., fogão e mesa, wc e garagem
- R\$ 380,00** - Res. Universitário - Av. Fag. 212 c/ qto, sala, cozinha c/ armários, wc
- R\$ 400,00** - Res. Nova Conquista - R. Tamoios, 147 c/ 2 qtos, sala, coz, lav, wc e garagem
- R\$ 400,00** - Res. Tripoli - R. São Luiz, 2668 c/ 2 qtos, sala, coz., lav, wc, sacada e garagem
- R\$ 450,00** - Ed. João de Barro - R. Carlos Bartolomeu Cancelli, 993 2 qtos, sala, coz, lav, wc e gar
- R\$ 450,00** - Res. Universitário - Av. Fag. 212 c/ qto, sala, cozinha, wc
- R\$ 480,00** - Ed. Don Otávio - R. Otello C. Castilho, 1038 c/ 2 qtos, sala, coz., A.S., wc e gar.
- R\$ 480,00** - Res. Universitários - Av. Fag. 212 com qto, sala, cozinha, lavanderia, WC, sacada
- R\$ 480,00** - Ed. Srika II - R. Manoel Ribas, 2001 2 qtos, sala, coz., c/ arm., A.S, wc, gar. desc.
- R\$ 500,00** - Res. Park da Vitória - R. Ceu Azul, 10 c/ 2 qtos, sala, cozinha, lav, wc e garagem
- R\$ 500,00** - Faculdade - R. Odontologia, 1165 c/ qto, sala, coz., A.S., wc e garagem, atrás da Unioeste
- R\$ 500,00** - Ed. Germano Sarilí - R. Carlos de Carvalho, 3950 c/ 1 qto, sala, cozinha, lavanderia, wc
- R\$ 500,00** - Ed. João de Barro - R. Carlos Bartolomeu Cancelli, 993 c/ 2 qtos, sala, cozinha, lavanderia, wc, garagem
- R\$ 500,00** - Res. Flores - R. Teresina, 2169 c/ qto, cozinha, lavanderia, wc e garagem
- R\$ 500,00** - Ed. Vega II - R. Belém, 474 c/ 2 qtos, sala, cozinha, lavanderia, wc, sacada e garagem
- R\$ 500,00** - Nuremberg - R. Manaus, 2020 c/ 2 qtos, sala, cozinha, lavand, wc e garagem
- R\$ 520,00** - Res. Paschoal - R. Presidente Kennedy, 1603 c/ 3 qtos, sala, cozinha, lavanderia, wc, sacada e garagem
- R\$ 550,00** - Res. Laranjeiras - R. Belém, 1004 c/ 2 qtos, sala, coz., A.S, WC, sacada e garagem, condomínio incluso no valor do aluguel
- R\$ 550,00** - Res. Coqueiral - R. das Palmeiras, 957 c/ 3 qtos, sala, cozinha, lavanderia, wc e garagem
- R\$ 550,00** - Ed. Darceu Godoy - R. Presidente Bernardes, 1807 c/ suíte, sala, sacada, cozinha com armário, lavanderia, wc e garagem
- R\$ 570,00** - Ed. Felipe - R. Eça de Queiroz, 804 c/ 3 qtos, sala, cozinha, lavanderia, wc, garagem
- R\$ 600,00** - Centro - R. JK, 1336 c/ quarta, cozinha, wc e garagem
- R\$ 600,00** - Verilife II - R. Pernambuco, 2617 c/ 2 qtos, sala, coz, lavand, wc e garagem
- R\$ 630,00** - Faculdade - R. Agronomia, 621 c/ 2 qtos, sala, cozinha, A.S, WC e estacionamento
- R\$ 630,00** - Ed. Novo Horizonte - R. Rio de Janeiro, 2498 c/ 2 qtos, sala, cozinha com armários, lavanderia, wc, sacada e garagem
- R\$ 650,00** - Maria Lino - R. Presidente Kennedy, 1738 c/ qto, sala, cozinha, wc, garagem
- R\$ 650,00** - Guarujá - R. Flor da Serra, 1855 c/ qto, sala, cozinha, A.S., wc, sac e garagem
- R\$ 650,00** - Res. Nova Conquista - R. Tamoios, 147 c/ 2 qtos, sala, cozinha, lavanderia, wc e garagem, com condomínio já incluso no aluguel
- R\$ 650,00** - Ed. Ideal - R. Pio XII, 3624 c/ 2 qtos, sala, cozinha, lavanderia, wc, garagem
- R\$ 650,00** - Ed. Torre do Sol II - R. Jose Bonifácio, 476 c/ 3 qtos, sala, cozinha, lavanderia, wc e garagem
- R\$ 650,00** - Res. Lemes - R. São Luiz, 2108 c/ 2 qtos, sala, cozinha com armários, lavanderia, wc, sacada com churrasqueira e garagem
- R\$ 650,00** - Ed. Tallini - R. Rio Grande do Sul, 1014 c/ qto, sala, cozinha, lavanderia, wc e garagem
- R\$ 650,00** - Ed. Montesse - R. Fortaleza, 3432 c/ 2 qtos, sala, cozinha, lavanderia, wc, sacada com churrasqueira e garagem
- R\$ 670,00** - Res. Oeste - R. das Palmeiras, 4140 c/ 2 qtos, sala, cozinha, lavanderia, wc e garagem
- R\$ 680,00** - Ed. Altemburg - R. Rafael Picoli, 2791 c/ 2 qtos, sala, coz., A.S., wc e 2 garagens
- R\$ 700,00** - Ed. Montesse - R. Fortaleza, 3432 c/ 2 qtos, sala, cozinha, lavanderia, wc, sacada com churrasqueira e garagem
- R\$ 700,00** - Centro - Av. Brasil, 4251 c/ 2 qtos, sala, cozinha, WC, sacada e garagem
- R\$ 700,00** - Centro - Av. Brasil, 4251 c/ 2 qtos, sala, cozinha, WC, sacada e garagem
- R\$ 700,00** - Ed. Monsanto - R. Engenheiro Rebouças, 2301 c/ 2 qtos, sala, cozinha, A.S., wc e garagem
- R\$ 700,00** - Ed. Nuremberg - R. Manaus, 2074 c/ 3 qtos, sala, cozinha, lav, wc, 2 garag
- R\$ 700,00** - Ed. Roma - R. JK, 1611 c/ qto, sala, coz c/ armários, lav, wc sacada e garagem
- R\$ 700,00** - Torre do Sol I - R. José Bonifácio, 532 3 qtos, sala, coz, lav, wc, gar, MOBILIADO
- R\$ 720,00** - Coqueiral - R. Pres. Kennedy, 2657 c/ 2 qtos, sala, cozinha, lav, wc, e estacion
- R\$ 750,00** - Ed. Novo Horizonte - R. Rio de Janeiro, 2498 c/ 2 qtos, sala, cozinha com armários, lavanderia, wc, sacada e garagem, com condomínio incluso no aluguel
- R\$ 755,00** - Res. Lokatell - R. Vitória, 1735 c/ 2 qtos, sala, cozinha, lavanderia, wc, sacada com churrasqueira e garagem
- R\$ 780,00** - Res. Porto das Flores - R. Manoel Ribas, 2519 c/ 2 qtos, sala, cozinha, lavanderia, wc, sacada e garagem
- R\$ 750,00** - Garden Club II - Alberi Antonio Richard, 190 3 qtos, sendo 1 suíte, sala, coz, lav, wc, sacada c/ chur, garagem, SEMI MOBILIADO
- R\$ 750,00** - Ed. São Luiz - R. Salgado Filho 2716 c/ 2 qtos, sala, coz, lav, wc, sacada e garag
- R\$ 750,00** - Ed. Breemim - R. Pio XII, 1723 3 qtos sendo 1 suíte, sala, coz, A.S, wc e garagem.
- R\$ 750,00** - Ed. Ideal - R. Pio XII, 3624 c/ 4 qtos, sala, cozinha, lavanderia, wc, garagem
- R\$ 730,00** - Iverlife - R. Pernambuco, 2603 c/ 3 qtos, 2 salas, cozinha, lav, wc, garagem
- R\$ 780,00** - Ed. Rosengarten - R. 1º de maio, 195 c/ 2 qtos, sala, coz, lav, wc e 2 garagens
- R\$ 780,00** - Ed. Genova - Tv. Cristo Rei, 270 c/ 2 qtos, sala, cozinha, lavanderia, wc, sacada e garagem
- R\$ 780,00** - Res. Vila Germaniza - R. Fortaleza, 3180 c/ 2 qtos, sala, cozinha com armários, lavanderia, wc e 2 garagens
- R\$ 800,00** - Ed. Tuttelham - Av. Toledo, 1144 c/ 2 qtos, sala, coz, lav, sacada c/ chur e garagem
- R\$ 800,00** - Ed. Rui Barbosa - R. Rui Barbosa, 262 c/ 2 qtos, sala, cozinha, lavanderia, wc e garagem
- R\$ 800,00** - Res. Das Torres - Av. das Torres, 429 c/ 2 qtos, sala, cozinha com armários, lavanderia, wc, sacada com churrasqueira e garagem
- R\$ 800,00** - Res. Águas Claras - R. Marechal Deodoro, 1563 c/ 2 qtos, sala, sacada, cozinha, lavanderia, wc, garagem, SEMI MOBILIADO
- R\$ 800,00** - Ed. R. Ilirico - R. Gfd do Sul, 769 c/ 3 qtos sendo 1 suíte, sala, coz., A.S., wc e garagem
- R\$ 800,00** - Ed. Monte Alto - R. Carlos de Carvalho, 4066 c/ 3 qtos sendo 1 suíte, sala, cozinha, lavanderia, wc, sacada e garagem
- R\$ 850,00** - Res. Garden Club - R. Alberi Antonio Richard, 190 c/ 3 qtos sendo 1 suíte, sala, cozinha, lavanderia, wc, sacada c/ churrasqueira e garagem
- R\$ 850,00** - Ed. Roma - R. JK, 1611 c/ 2 qtos, sala, cozinha com armários, lavanderia, wc, sacada e garagem
- R\$ 850,00** - Ed. Parthenon - R. Mar. C. Rondon, 1857 c/ 3 qtos sendo 1 ste, sala, coz., A.S, wc, sac e gar.
- R\$ 850,00** - Ed. Hannover - R. Manaus, 2046 c/ 2 qtos, sala, coz., A.S, WC e garagem
- R\$ 850,00** - Ed. Solar Du Parc - R. Urupaiá, 570 c/ 3 qtos sendo 1 suíte, sala, coz., A.S., WC, sacada com churrasqueira e 2 garagens
- R\$ 850,00** - Ed. MP - R. das Palmeiras, 3426 c/ 2 qtos, sala, coz, lav, wc, sacada e gar.
- R\$ 850,00** - Res. Milano - R. Fortaleza, 1740 3 qtos sendo 1 suíte, sala, coz., A.S, wc e gar
- R\$ 850,00** - Ed. Monterrey - R. Carlos de Carvalho, 3496 c/ 2 qtos, sala, cozinha, lavanderia, wc, sacada e garagem
- R\$ 850,00** - Ed. Rio de France - R. Mato Grosso, 1680 3 qtos sendo 1 suíte, sala, coz, lav, wc, sacada e garagem
- R\$ 850,00** - Ed. Besica - R. Paraná, 3660 c/ 2 qtos, sala, coz c/ armários, lav, wc, sacada c/ chur e garagem
- R\$ 850,00** - Ed. Memphis - R. Visconde de Guarapuava, 1477 c/ 3 qtos sendo 1 suíte, sala, coz, lav, wc, sacada e garagem
- R\$ 850,00** - Ed. Sheraton - R. Rio de Janeiro, 1626 c/ 3 qtos sendo 1 suíte, sala, coz, lav, wc, sacada e garagem, SEMI MOBILIADO
- R\$ 880,00** - Ed. Milão - R. Paraná, 5319 c/ 2 qtos, sala, coz c/ armários, lav, wc e garagem

- R\$ 900,00** - Ed. Marishe - R. Fortaleza, 2771 c/ 2 qtos, sala, cozinha, lav, wc, sacada c/ chur e garagem, SEMI MOBILIADO
- R\$ 900,00** - Ed. Roma - R. JK, 1611 c/ 2 qtos, sala, cozinha c/ arm. Lavanderia, wc, sacada e garagem
- R\$ 900,00** - Ed. Don Sgarione - R. Voluntários da Pátria, 1214 c/ 3 qtos sendo 1 suíte, sala, cozinha, lavanderia, wc, sacada e garagem, SEMI MOBILIADO
- R\$ 900,00** - Ed. American Park - R. Mato Grosso, 1544 c/ 3 qtos sendo 1 suíte, sala, c Cozinha, lavanderia, wc, sacada e garagem
- R\$ 900,00** - Ed. Bougavilla - R. Siqueira Campos, 804 c/ 3 qtos sendo 1 suíte, sala, cozinha, lavanderia, wc e garagem, SEMI MOBILIADO
- R\$ 900,00** - Ed. Saint James - R. Salgado Filho, 2690 c/ 2 qtos, sala, cozinha, lavanderia, wc, sacada e garagem, MOBILIADO
- R\$ 900,00** - Ed. Rio Branco - R. Rio Grande do Sul, 769 c/ 3 qtos sendo 1 suíte, sala, cozinha, lavanderia, wc, sacada e garagem, SEMI MOBILIADO
- R\$ 900,00** - Ed. Parthenon - R. Marechal C. Rondon, 1857 c/ 3 qtos sendo 1 suíte, sala, cozinha com armários, lavanderia, wc, sacada e 2 garagens
- R\$ 930,00** - Ed. Grand Club - R. Bartolomeu de Gusmão, 998 3 qtos sendo 1 suíte, sala, coz, lav, wc, sacada e garagem
- R\$ 950,00** - Ed. Loria - R. Manoel Ribas, 3127 c/ 2 qtos, sala, cozinha, lavanderia, wc, sacada com churrasqueira e garagem
- R\$ 980,00** - Ed. Milão - R. Paraná, 5319 c/ 2 qtos, sala, coz c/ armários, lav, wc, sacada e garagem
- R\$ 980,00** - Ed. Rio de Janeiro - R. Castro Alves, 1642 c/ 3 qtos sendo 1 suíte, sala, coz, lav, wc, sacada e garagem
- R\$ 1.000,00** - Ed. Barcelona - R. Rio de Janeiro, 3002 c/ 2 qtos, sala, coz, lav, wc, sacada e garagem
- R\$ 1.000,00** - Ed. Maria Augusta - R. Paraná, 2282 c/ 3 qtos sendo 1 suíte, sala, cozinha, lavanderia, wc, sacada e garagem
- R\$ 1.000,00** - Ed. Solytan - R. Paraná, 5333 c/ 2 qtos, sala, cozinha com armários, lavanderia, wc e garagem
- R\$ 1.000,00** - Ed. Lokatell - R. Vitória, 1735 c/ 2 qtos, sala, cozinha, lavanderia, WC, sacada com churrasqueira, garagem - MOBILIADO
- R\$ 1.000,00** - Ed. Rio Branco - R. Rio Grande do Sul, 769 c/ 3 qtos sendo 1 suíte, sala, cozinha, lavanderia, wc, sacada e garagem, SEMI MOBILIADO
- R\$ 1.100,00** - Ed. Independência - R. Marechal Floriano, 2518 c/ 3 qtos sendo 1 suíte, sala, cozinha, lavanderia, wc, sacada e 2 garagens
- R\$ 1.100,00** - Faculdade - R. Anita Garibaldi, 110 c/ 3 qtos sendo 1 suíte, sala, cozinha, lavanderia, wc, sacada e garagem
- R\$ 1.100,00** - Ed. Parthenon - R. Souza Naves, 4389 c/ 3 qtos sendo 1 suíte, sala, cozinha c/ armários, sacada com varanda estendida, garagem
- R\$ 1.150,00** - Ed. Don Verona - R. Rio Grande do Sul, 748 c/ 3 qtos sendo 1 suíte, sala, cozinha, lavanderia, wc, sacada e garagem
- R\$ 1.150,00** - Ed. Torre Nobre - R. Souza Naves, 3525 c/ 3 qtos sendo 1 suíte, sala, coz, lavanderia, wc, sacada e garagem, SEMI MOBILIADO
- R\$ 1.200,00** - Ed. Rui Barbosa - R. Rui Barbosa, 262 c/ 2 qtos, sala, cozinha com armários, lavanderia, wc e 2 garagens
- R\$ 1.200,00** - Ed. Grand Hudson - R. Paraguai, 431 c/ 3 qtos sendo 1 suíte, sala, cozinha, lavanderia, wc, sacada com churrasqueira e 2 garagens
- R\$ 1.200,00** - Ed. Recife - R. Recife, 741 c/ 3 qtos sendo 1 suíte, sala, cozinha com armários, lavanderia, wc, sacada e garagem
- R\$ 1.200,00** - Ed. Ana Carolina - R. Rio de Janeiro, 2719 c/ 3 qtos sendo 1 suíte, sala, cozinha com armários, lavanderia, wc, sacada com churrasqueira e garagem
- R\$ 1.300,00** - Ed. Monte Real - R. Castro Alves, 2215 c/ 3 qtos sendo 1 suíte, sala, cozinha, lavanderia, wc, sacada e garagem
- R\$ 1.300,00** - Res. Das Torres - Av. das Torres, 429 c/ 3 qtos, sala, cozinha com armários, lavanderia, wc, sacada com churrasqueira e garagem
- R\$ 1.300,00** - Ed. Imperial - R. Marechal Rondon, 576 c/ 3 qtos sendo 1 suíte, sala, coz, inha com armários, lavanderia, wc, sacada com churrasqueira e 2 garagens
- R\$ 1.300,00** - Ed. Bela Vista de Minas - R. Minas Gerais, 1083 c/ 3 qtos sendo 1 suíte, sala, cozinha, lavanderia, wc, sacada com churrasqueira e 2 garagens
- R\$ 1.300,00** - Ed. Plácido Mascarelo - R. Olavo Bilac, 1134 c/ 3 qtos sendo 1 suíte, sala, cozinha, lavanderia, wc e garagem, SEMI MOBILIADO
- R\$ 1.350,00** - Ed. Cohabial - R. Recife, 1469 c/ 3 qtos sendo 1 suíte, sala, coz, lavand, wc, sacada e 2 garagens, SEMI MOBILIADO
- R\$ 1.400,00** - Ed. Solar Du Parc - R. Urupaiá, 570 c/ 3 qtos sendo 1 suíte, sala, cozinha com armários, lavanderia, WC, sacada com churrasqueira e 2 garagens
- R\$ 1.400,00** - Ed. Recife - R. Recife, 741 c/ 3 qtos sendo 1 suíte, sala, cozinha com armários, lavanderia, wc, sacada e garagem
- R\$ 1.450,00** - Ed. Atlanta - R. Salgado Filho, 2611 c/ 3 qtos sendo 1 suíte, sala, cozinha, lavanderia, wc, sacada e garagem
- R\$ 1.500,00** - Ed. Casa Bela - R. Mato Grosso, 2004 c/ 3 suítes, 3 salas, cozinha, dependência de empregada, lavand, varanda com churrasqueira, 3 garagens, MOBILIADO
- R\$ 1.500,00** - Ed. Champs Elisee - R. Castro Alves, 2272 - DUPLEX c/ 3 qtos, sala, cozinha, lavanderia, wc, varanda com churrasqueira, garagem, SEMI MOBILIADO
- R\$ 1.500,00** - Ed. Athinas - R. Presidente Kennedy, 2277 c/ 3 qtos sendo 1 suíte, sala, cozinha com armários, lavanderia, wc, sacada e garagem
- R\$ 1.500,00** - Ed. Atlanta - R. Salgado Filho, 2611 c/ 3 qtos sendo 1 suíte, sala, cozinha com armários, sacada, lavanderia, wc, 2 garagens
- R\$ 1.500,00** - Ed. João Batista Cunha - R. Blachuelo, 2420 c/ 3 qtos sendo 1 suíte, sala, cozinha com armários, lavanderia, wc, sacada com churrasqueira e 2 garagens
- R\$ 1.500,00** - Ed. Imperial - R. Marechal Rondon, 576 c/ 3 qtos sendo 1 suíte, sala, coz, lavand, wc, sacada c/ churrasqueira e 1 garagem
- R\$ 1.500,00** - Ed. Curitiba Residence - R. Curitiba, 1591 c/ 3 qtos sendo 1 suíte, sala, coz, lavand, wc, sacada c/ churrasqueira e 2 garagens
- R\$ 1.500,00** - Ed. Oswaldo Cruz - R. Oswaldo Cruz, 2602 c/ 3 qtos sendo 1 suíte, sala, coz c/ armários, lavand, wc, sacada e 2 garagens
- R\$ 1.550,00** - Ed. Barcelona - R. Rio de Janeiro, 3002 c/ 3 qtos sendo 1 suíte, sala, cozinha c/ armários, lavanderia, wc, garagem
- R\$ 1.600,00** - Ed. Barcelona - R. Rio de Janeiro, 3002 c/ 3 qtos sendo 1 suíte, sala, cozinha com armários, lavanderia, wc, sacada e 2 garagens
- R\$ 1.600,00** - Ed. Palermo - R. Pernambuco, 1100 c/ 2 qtos sendo 1 suíte, sala, cozinha, lavanderia, wc, sacada e garagem, SEMI MOBILIADO
- R\$ 1.650,00** - São Cristóvão - R. Goiás, 524 c/ 3 qtos sendo 1 suíte, 2 salas, cozinha, lavanderia, wc, varanda, sacada, 2 garagens
- R\$ 1.700,00** - Ed. Santos Dumondt - R. Mato Grosso, 2488 c/ 3 qtos sendo 1 suíte, sala, cozinha, lavanderia, wc, sacada, dependência de empregada e garagem, MOBILIADO
- R\$ 1.800,00** - Ed. Sílvia Kissula - R. Don Pedro II, 1354 c/ 3 qtos sendo 1 suíte, sala, coz, lav, wc, sac c/ chur e 2 gar
- R\$ 1.800,00** - Ed. Sílvia Kissula - R. Don Pedro II, 1354 c/ 3 qtos sendo 1 suíte, sala, cozinha c/ armários
- R\$ 1.900,00** - Ed. Florencia - Praça Getúlio Vargas, 55 c/ 4 qtos sendo 2 suítes, 2 salas, cozinha, lavanderia, wc, sacadas, dependência de empregada, 2 garagens
- R\$ 2.000,00** - Ed. Geraldo Marques Saraiva - R. Mato Grosso, 1825 c/ 3 qtos sendo 1 suíte, sala, coz, lav, wc, sac c/ chur e 2 gar
- R\$ 2.200,00** - Ed. Lagos da Paripua - R. Belo Horizonte, 1215 c/ 3 qtos sendo 1 suíte, sala, coz c/ armá, lav, wc, sac c/ chur e 2 gar churrasqueira e 2 garagens
- R\$ 2.200,00** - Ed. Barcelona - R. Rio de Janeiro, 3002 c/ 3 qtos sendo 1 suíte, sala, cozinha com armários, lavanderia, wc, sacada e 2 garagens
- R\$ 2.300,00** - Ed. Imperatriz - R. Olavo Bilac, 1319 c/ 3 qtos sendo 1 suíte, sala, cozinha, lavanderia, wc, sacada e 2 garagens
- R\$ 2.800,00** - Ed. Sema - R. Presidente Bernardes, 2295 c/ 4 qtos sendo 1 suíte, sala, cozinha com armários, lavanderia, wc, sac, dep nmp, chur e 2 gar
- R\$ 2.900,00** - Ed. Florencia - Praça Getúlio Vargas, 55
- R\$ 3.000,00** - Ed. Vila Medine - R. Minas Gerais, 1930 c/ 3 suítes, 2 salas, cozinha com armários, lavanderia, wc, 2 gar
- R\$ 4.000,00** - Ed. Açores - R. Visconde de Guarapuava, 1601 c/ 3 suítes, 2 salas, coz, lav, sac c/ chur, 2 garag, MOBILIADO

SALAS COMERCIAIS

- R\$ 450,00** - sala Rua Presidente Bernardes, 2662 com 10m²
 - R\$ 500,00** - sala 05 Rua Presidente Bernardes, 2662 com 20m²
 - R\$ 500,00** - Claudete - R. Jorge Lacerda, 1103 (45m²)
 - R\$ 600,00** - Ed. Darceu Godoy - R. Presidente Bernardes, 1807 (30m²)
 - R\$ 600,00** - Centro Integra - R. Souza Naves, 3094 (20m²)
 - R\$ 600,00** - Centro Integra - R. Souza Naves, 3094 (20m²)
 - R\$ 700,00** - Alto Alegre - R. Casemiro de Abreu, 480 (55,46m²)
 - R\$ 850,00** - Centro - R. Presidente Bernardes, 2512 (88m²)
 - R\$ 850,00** - Centro Integra - R. Souza Naves, 3094 (45m²)
 - R\$ 900,00** - Floresta - R. Maracá, 1784 (117m²)
 - R\$ 950,00** - Centro - R. Recife, 2276 (15m²)
 - R\$ 1.000,00** - Coqueiral - R. Paraná, 5129 (62m²)
 - R\$ 1.000,00** - Centro - R. Santa Catarina, 1448 (50m²)
 - R\$ 1.200,00** - São Cristovao - R. Osvaldo Silvestre Matias, 64 (35m²)
 - R\$ 1.200,00** - Pacaembu - R. Venezuela, 457 (90m²)
 - R\$ 1.300,00** - Ed. Padovani - R. Jose Bernardo Rosa, 182 (125m²)
 - R\$ 1.330,00** - Centro - R. JK, 1336 (54m²)
 - R\$ 1.400,00** - Santo Onofre - R. Potiguara, 240 (130m²) com 3 salas e WC
 - R\$ 1.500,00** - Centro - R. Presidente Kennedy, 1876 (35m²)
 - R\$ 1.900,00** - São Cristóvão - R. Rosa Norma Vessaro, 951 (120m²).
 - R\$ 2.000,00** - Pacaembu - R. EUA, 721 (130m²)
 - R\$ 2.500,00** - Centro - R. Erechim, 679 (125m²)
 - R\$ 2.500,00** - Centro - Av. Carlos Gomes, 1956 (150m²)
 - R\$ 2.600,00** - Centro - R. Presidente Kennedy, 622 (120m²)
 - R\$ 3.500,00** - Santa Felicidade - R. José Hierônimo de Sá, 1490 com sala e apartamento
 - R\$ 3.600,00** - Centro - R. Erechim, 679 (237m²)
 - R\$ 4.000,00** - Centro - R. Vitória, 2699 (250m²)
 - R\$ 4.000,00** - Claudete - R. Jorge Lacerda, 980 (400m²)
 - R\$ 4.200,00** - Centro - R. Erechim, 1075 c/ 250m² mais sobra de terreno para estac.
 - R\$ 4.500,00** - Nova Cidade - R. Rio da Paz, 2423 (620m²)
 - R\$ 4.500,00** - Centro - R. Erechim, 679 (250m²)
 - R\$ 5.200,00** - Centro - Av. Brasil, 5621 (119m²)
 - R\$ 5.500,00** - Centro - R. Erechim, 1441 (300m²)
 - R\$ 5.500,00** - Centro - R. São Paulo, 1664 (288m²)
 - R\$ 6.500,00** - Ed. Unique - R. Minas Gerais, 1932 (216m² com 1 vaga de garagem)
 - R\$ 8.000,00** - Alto Alegre - R. Paraguai, 1041 (580m²)
 - R\$ 8.000,00** - Alto Alegre - R. Paraguai, 605 (barracão 320m² e sala comercial 180m²) portão eletrônico, cerca elétrica, pátio.
 - R\$ 8.000,00** - Centro - Av. Brasil, 8081 (120m²).
 - R\$ 8.000,00** - Turisparc - R. Prates, 524 (800m² de área construída mais estac.)
 - R\$ 9.000,00** - Alto Alegre - R. Uruguai, 1221 (375m²)
 - R\$ 10.000,00** - Alto Alegre - Av. Assunção, 736 (660m²)
 - R\$ 10.000,00** - Centro - R. Paraná, 192 - prédio com 1230m² mais estacionamento
 - R\$ 11.000,00** - Adega - No Mercado Beal - Av. Brasil, 4967 (245m²) c/ sala c/ prateleiras, cozinha com armários e barbeiros.
 - R\$ 11.000,00** - Faculdade R. Arquitetura, 1608 SALÃO DE EVENTOS c/ CAP. PARA +/-200 PESSOAS; TD. EQ. C/ CHUR.; WC; VENTILADORES; COZ. COMP. C/ CAMERA FRIA; FREEZERS; BANCADAS; FOGÕES; ED. C/ PISCINA; CASA C/ 2 QUARTOS + 1 SUITE; GAR; CHUR.; COZ.; SALA 2 AMB.; WC C/ ARM.; PARTE DE BAIXO DA CASA 2 COMODOS E WC; ESTACION. NA FRENTE, ESPAÇO P/ ESTACION.
 - R\$ 13.000,00** - Centro - R. Paraná, 2197 (542m² estacionamento na frente da sala)
 - R\$ 14.000,00** - Centro - Av. Brasil, 6957 com 650m² de salas mais estac. nos fundos
 - R\$ 14.000,00** - Centro - Av. Barão do Cerro Azul, 1220 (908,71m²) c/ 4 vagas de garagem.
 - R\$ 15.000,00** - Centro - Predio Com. Av. Brasil, 8081 c/ 560m² de A.C, sobra de terreno
 - R\$ 15.000,00** - Centro - Av. Carlos Gomes, 1356 (994m²)
 - R\$ 18.000,00** - Centro - Av. Carlos Gomes, 1743 (1336m²)
 - R\$ 25.000,00** - Centro - Av. Brasil, 6508 (645,88m²).
 - R\$ 25.000,00** - Faculdade Av. Carlos Gomes, 3491 - 2.245,56m² A.T e 1.603,29m² A.U
 - R\$ 35.000,00** - CENTRO SALA COMERCIAL - METRAGENS: INV. TERREO 403,82M² - SALA GRANDE, BWC, *SUBSOLO COM 401,58M² - SALA GRANDE, LAVABO, LAV, COFA C/ ARM., DEPOSITO; MEZANINO 129,44M² - C/ 4 ESCRITÓRIOS, RECEPCAO, 2 LAVABOS;
 - R\$ 38.000,00** - Centro - Av. Brasil, 4541 (2301,87m²)
 - R\$ 40.000,00** - Centro - R. Paraná, 2277 (1400 m²) com 16 vagas de gar. no subsolo.
 - R\$ 50.000,00** - Centro - R. Paraná, 3036 (2029m²)
- ### SUPERIORES:
- R\$ 260,00** - Ed. Juliana - R. Recife, 184 c/ 2 salas, wc e sacada
 - R\$ 300,00** - Ed. Don Nicola - R. Duque de Caxias 674 c/ 02 tamanhos e em dif. andares.
 - R\$ 380,00** - Ed. Juliana - R. Recife, 184 c/ 2 salas, wc e sacada
 - R\$ 555,00** - Ed. Linea - R. Souza Naves, 3083 (50m²)
 - R\$ 700,00** - Centro Comercial Cascavel - R. Paraná, 3035 MOBILIADA
 - R\$ 750,00** - Centro - Av. Toledo, 64 com c/ 50m²
 - R\$ 750,00** - Ed. Cima Executive Center - R. Paraná, 3056 (100m²)
 - R\$ 900,00** - Ed. Lince - R. Souza Naves, 3083 (69m²)
 - R\$ 1.000,00** - Ed. Centro Executive Paraná - Av. Brasil, 6459 (101m²)
 - R\$1.500,00** - Ed. Unique - R. Minas Gerais, 1932 A.T 113m² 1 vaga de gar. e A.U 58m²
 - R\$ 1.500,00** - Ed. Unique - R. Minas Gerais, 1932 A.T de 98m² 1 vaga de gar. e A.U 47m²
 - R\$ 1.500,00** - Ed. Unique - R. Minas Gerais, 1932 A.T 101m² 1 vaga de gar. e A.U 50m²
 - R\$ 2.000,00** - Ed. Unique - R. Minas Gerais, 1932 A.T 122m² 1 vaga de gar. e A.U 63m²
 - R\$ 2.000,00** - Ed. Unique - R. Minas Gerais, 1932 com 122m² com 1 vaga de garagem
 - R\$ 3.000,00** - Centro - Av. Brasil, 8081 (170m²)
 - R\$ 7.000,00** - Centro - Av. Brasil esquina com R. Visconde do Rio Branco com 500m².
 - R\$ 8.500,00** - Centro - R. Antonina, 2272 (350m²) c/ sala grande, 6 BWC, copa e elevador e 2 garagens
- ### BARRACÕES
- R\$ 1.250,00** - Ad. Padovani - R. Claudia Galante Padovani, 1231 (250m²)
 - R\$ 2.600,00** - Periolo - R. Guaiba, 84 esquina com R. Panama com 250m² de área construída mais estacionamento na lateral
 - R\$ 3.500,00** - Pg. São Paulo - R. Washington Luiz, 385 (380m²)
 - R\$ 4.000,00** - Marginal da BR - R. dos Gólfios, 98R (barracão 250m² e casa 150m²)
 - R\$ 4.500,00** - Pioneiro Catarinense - R. Cristóvão Colombo, 793 (600m²)
 - R\$ 5.000,00** - Ciro - Av. C. Gomes, 3376 c/ 800m² de tes.



Gaucha

imobiliária

VENDAS

Fone: 3225-1233 / 9933-9105 Fax 3333-8316

RUA PERNAMBUCO, 54 - CENTRO

e-mail: contato@imobiliariagaucha.com.br /
www.imobiliariagaucha.com.br

CASAS, SOBRADOS e APARTAMENTOS

SOBRADO COM 333,00M²

Rua Goiás, Vila Simone, com 01 suíte master, 02 quartos, sala de jantar, sala de estar, escritório, bwc, copa, cozinha, lavabo, sacada, área de serviço, 04 vagas de garagem, aquecimento solar, churrasqueira, salão de festas, semi-mobiliado. R\$ 1.400.000,00, aceita imóvel em Toledo

SOBRADO COM 397M²

Rua Machado de Assis, Região do Lago I, 01 suíte master, 02 suítes, sala de jantar/estar, sala de TV, escritório, bwc, copa, cozinha, lavabo, 03 sacadas, área de serviço, 06 vagas de garagem, aquecimento, churrasqueira, depósito, piscina, salão de festas. valor CONSULTE-NOS

CASA 180M²

Rua Engenharia, 310, Jd Universitário, suíte, 2 qtos, sala jantar/estar, bwc, coz. área serv., 3 gar, churr., depósito, salão de festas. R\$ 385.000,00

CASA COM 190M²

Rua Sucuri, Residencial Roma - 01 suíte, 02 quartos, sala de jantar/estar, bwc, copa, cozinha, lavabo, dep. de empregada, área de serviço, 06 vagas de garagem, bwc empregada, churrasqueira, MOBILIADO. R\$ 500.000,00 - ACEITA IMÓVEL DE MENOR VALOR.

SOBRADO COM 320M²

Rua Tarquinio Joslin dos Santos, Jd Maria Luiza, com 01 suíte master, 01 suíte, 02 qtos, sala jantar/estar, sala TV, escrit, bwc, copa, coz, lav, sacada, dep emp, área serviço, 04 gars, aquec, semi-mobiliado. R\$ 1.050.000,00

02 CASAS

Rua Presidente Bernardes nº898, casa frente com 90,00m² em alvenaria com 03 quartos, sala estar, bwc, copa, cozinha, área de serviço, casa dos fundos com 100,00m² em madeira com 03 quartos, sala, cozinha bwc, lavanderia. R\$490.000,00

CASA COM 742M²

com 05 quitinetes(fundos), e uma sala comercial pequena (frente), Rua Antonina nº 265, Centro. R\$ 550.000,00

ED. AUGUSTUS

Com 180,00m², Rua da Bandeira 927, com 01 suíte, 02 quartos, sala de jantar/estar, cozinha, bwc, sacada com churrasqueira, área de serviço, 02 vagas de garagem. VALORES CONSULTE-NOS

ED. CURITIBA RESIDENCE

Rua Curitiba, Neva, 1º apart. c/ 100,30m², 2 qtos, 2 salas, lavabo, bwc, coz., lavand., sacada c/ churrasq. e 1 gar. ; 2º apart. 142,80m², suíte, 2 qtos, bwc, 2 salas, coz., lavand. e 2 gar, CONSULTE-NOS.

ED. LE PRESTIGE 291,5M²

R. Goiás, Country. Suíte Master, 2 suítes, 4 salas, lavabo, sacadas, cozinha, lavanderia, dep. empregada, depósito, 3 vagas de garagem, ótima área de lazer em amplo terreno. Valor R\$ 1.162.000,00

ED TORRES DE LYON

Com 118,00m², Rua Recife, Cozinha planejada, 01 suite, 02 quartos, Bwc, sala e copa conjugadas, lavanderia, 02 vagas de garagem. R\$ 315.000,00

APTO COM 226M²

Ed Porto Seguro, Rua Joao Pessoa, com 01 suite, 02 quartos, sala de jantar/estar, bwc, cozinha, lavabo, sacada, dep empregada com bwc, área de serviço, 02 garagens, aquecimento, deposito, sala de jogos, piscina, play ground, salão de festas, moveis embutidos. R\$600.000,00

ED MARINI

Com apartamentos de 145M² a 148M², 01 suite, -2 quartos, sala de jantar/estar, bwc, sacada com churrasqueira, área de serviço, 02 garagens, aquecimento, salão de festas. valores de R\$ 387.000,00 a R\$ 421.000,00.

ED. JOÃO BATISTA CUNHA

Com 167,51m - Rua Riachuelo 2420, Centro, com 01 suíte, 02 quartos, sala de jantar/estar, cozinha, sacada, área de serviço, 02 garagens, churrasqueira, depósito, piscina, play ground, salão de festa. R\$ 460.000,00.

APARTAMENTO 81M²

Residencial Lokatell, Rua Vitória, 1735, Neva, com 02 quartos, sala tv, bwc, cozinha, área de serviço, 01 garagem, churrasqueira, salão de festas. R\$ 198.000,00

SALAS COMERCIAIS

BARRACÃO COMERCIAL COM 291M²

Rua Nilo Peçanha, nº 90. Pq. São Paulo. R\$ 500.000,00 - aceita imóvel em Toledo

MOTEL CASCATA, COM 700M, PR 484 KM 07

Quedas do Iguaçu, com instalações completas(08 quartos), casa para residenciais, dependencia de funcionários, ótima lucratividade. R\$ 1.110.000,00

SALA COMERCIAL COM 360M

Construção em madeira com escritório e sala, Rua Flor da Serra, Guaruja, R\$250.000,00

TERRENOS

LOTES NO CONDOMÍNIO JARDINS DE MONET

Rua Eça de Queiroz, nº 35, Alto Alegre. Condomínio com infraestrutura completa, portaria 24h, área de festas equipada, piscina, espaço fitness, playground, espaço zen e jardins. Valores: Consulte-nos.

LOTE 372M²

com casa mista no fundo. Rua Itália, 1197, Jd. Europa, R\$ 140.000,00

TERRENO COM 366M²

Rua Soldado Luiz Gonzaga, Jardim Petropolis. R\$70.000,00

TERRENO COM 640M²

Rua Rio de Janeiro, Centro, Proximo ao Colégio Santa Maria. R\$750.000,00

LOTE COM 469.90M²

Rua Natal 2552, Tropical, com casa simples mais piscina fundo do lote, 03 quartos, sala estar, bwc, área de serviço. R\$ 490.000,00

LOTE COM 748,00M²,

Rua Cruz Alta, loteamento Lazarin, Canadá, R\$ \$ 400.000,00



Elso Thomann Imóveis

Rua General Osório, 2960 - Cascavel - PR

(45) 3035-1600

Cred - 25514

Sua garantia imobiliária.

site: www.elseimoveis.com.br

Horário de atendimento: Seg à Sex: 8h30 ao 12h; 13h30 às 18h; Sáb 09h ao 12h.

VENDAS

SOBRADOS

Centro – Rua Castro Alves – A/T 560,00m2, A/C 221,50m2 – 1 suite com closet e hidro, 2 dormitórios, sala de estar e jantar, cozinha, área de serviço, lavabo, bwc social, churrasqueira, garagem **R\$ 600.000,00**
Country – Rua Voluntários da Pátria – 1 suite com hidro, 3 dormitórios, sala 2 ambientes, cozinha com armários, WC social, área de serviço, dep. de emp., 2 vagas de garagem, aceita imóvel em Curitiba **R\$ 550.000,00**
Cataratas - Rua Medianeiro, 1721 esq. com a Rua Matelândia – 1 suite, 2 dormitórios, sala, cozinha, lavabo, wc social, área de serviço, garagem. Porcelanato na parte inferior e laminado parte superior **R\$ 350.000,00**
Nova Iorque – Rua Nova Santa Rosa, 1053 Sob. 02 – 1 suite, 2 dormitórios, sala, cozinha, área de serviço, lavbo, wc social, 1 vaga de garagem. A/C aprox. 90m² terrenos aprox. 120m² **R\$ 345.000,00**
Canadá – Rua Uruguaiana, área total 78,00m2 com 3 dormitórios, sala, cozinha, bwc social, lavabo, área de serviço, sacada, 2 vagas de garagem sendo 1 coberta **R\$ 220.000,00**
Country - Condomínio residencial com ARQUITETURA ECOSSUSTENTÁVEL e SEGURA. Constituído por 02 residências triplex, geminadas, 270m2 cada, com sótão e VISTA PANORÂMICA da cidade; Possui aquecimento solar, água quente na cozinha, lavanderia e em todos banheiros, sistema de captação e armazenamento de água da chuva, sistema de resfriamento do ambiente por energia geotérmica e ventilação natural cruzada; clarabóia de iluminação natural com vidros LOW-EMISSION e grandes áreas em vidro que permitem considerável ECONOMIA DE ENERGIA ELÉTRICA; ÁRVORE centenária adaptada à arquitetura; telhado shingle com isolante térmico; jardim de inverno; portas externas, janelas e paredes duplas com ISOLAMENTO TERMO-ACÚSTICO; iluminação noturna, TECNOLOGIA LED; piso em porcelanato polido; persianas embutidas, portas laqueadas, janelas de sótão italianas com vidro duplo termo-acústico; paraquitos e corrimões em inox; vidros de SEGURANÇA temperados, laminados, resinados e com TECNOLOGIA LOW-E; iluminação de emergência; sistema de aterramento e pára-raios; preparação para sistema de alarme com sensores embutidos em todos os acessos; CERCA ELÉTRICA COM ALARME em todo o perímetro; lareiras convectoras com recuperador de calor; chaminé em inox para fogão a lenha; sala de jogos e escritório no sótão, amplas sacadas; salas com pé-direito duplo e mezanino; 4 banheiros e 5 quartos por unidade, terreno de esquina com 800m2 a 200m do Country Club. Construção averbada nas matrículas **CONSULTE-NOS**

CASAS

Centro – Rua Marechal C. Rondon – casa em alvenaria com 1 suite, 2 dormitórios, sala, copa, cozinha, wc social, área de serviço, garagem, amplo quintal **R\$ 1.680.000,00**
Neva – Rua Sérgio Djalma de Holanda – 2 suítes com móveis planejados, sala com móveis planejados, copa, cozinha com móveis, espaço gourmet com churrasqueira, escritório com banheiro, garagem coberta p/ 3 carros, lage c/ acab. Em gesso, piso interno porcelanato, piso externo e calçada alto drenante **R\$ 1.000.000,00**
Centro – Rua General Osório – uma quadra do Hospital Policlínica, Ótima localização, região de clínicas, terreno com 525,00m2 (15 x 35) com benfeitoria. Frente: casa alvenaria com 99,87m2. Fundos: casa madeira com 67,68m2 **R\$ 980.000,00**
Maria Luiza – Rua Pedro Dal Pra – 1 suite c/ closet e varanda, 2 demi-suite, sala, copa, cozinha c/ armários, lavabo, área de serviço c/ armários, espaço gourmet c/ churrasqueira, piscina c/ aquecimento, garagem fechada para 2 carros, 1 vaga garagem aberta coberta, portão eletrônico, cerca elétrica **R\$ 1.000.000,00**
Coqueiral – Rua Flamboyant, – Terreno 444m2 com 1 casa em alvenaria na frente c/ 80m2 c/ 3 dormitórios, sala, cozinha, bwc social, área de serviço, 2 vagas de garagem + 6 quitinetes nos fundos com entrada separada **R\$ 600.000,00**
Gramado – Cond. Res. Gramando I – casa com 1 suite, 2 dormitórios, sala, cozinha com armários, wc social, área de serv., wc de serviço, churrasqueira, 2 vagas de garagem cobertas, terreno nos fundos **R\$ 500.000,00**
Maria Luiza – Rua José Caldart – Casa em alvenaria com 120m2, com 3 dormitórios, sala, cozinha, wc social, área de serviço, e garagem. Edícula com 2 dormitórios, wc e cozinha **R\$460.000,00**
Parque São Paulo – Rua Campos Sales - terreno 504m², casa em alvenaria com 3 dormitórios, sala, cozinha, despensa WC social, 2 vagas de garagem, amplo quintal **R\$ 450.000,00**
Canadá – Rua Lageado, 537b – casa nova com á/c de 105m², contendo 1 suite, 2 dormitórios, sala, cozinha, WC social, 2 vagas de garagem, edícula nos fundos com churrasqueira, lavabo e lavanderia **R\$ 360.000,00**
Vila Tolentino – Rua Carlos de Carvalho – 3 dormitórios, sala/copa, cozinha, WC social, despensa, área de serviço, churrasqueira, depósito, WC de serviço, 2 vagas de garagem. Amplo quintal nos fundos **R\$ 350.000,00**
Jd. Padovani – Rua Claudia Galante Padovani, 1400 – com 1 suite, 2 dormitórios, sala, copa, cozinha, wc social, despensa, área de serviço, garagem, churrasqueira **R\$ 320.000,00**
Parque São Paulo – Rua Fernando Costa – 4 dormitórios, sala, cozinha, WC social, área de serviço 2 vagas de garagem, quintal nos fundos. Terreno com 504m² **R\$ 300.000,00**
Jardim Padovani – Casa com barracão – Rua Elias Maximiliano, – casa com 02 dormitórios, sala, cozinha, WC social. Barracão 10X10 com banheiro e despensa **R\$ 285.000,00**
Jardim Metropolitano – Casa nove em fase de acabamento – Rua Luiz Venturim – 1 suite, 2 dormitórios, sala, cozinha, bwc social, área de serviço, 1 vaga de garagem coberta, quintal nos fundos **R\$ 280.000,00**
Santa Cruz – Rua Kamayuras - Terreno com 2 casas em alvenaria sendo: frente: 2 quartos, sala, cozinha, bwc social, área de serviço, garagem; fundos: 3 quartos, sala, cozinha, bwc social, área de serviço. Terreno com 366,00m2 (12 x 30,50) **R\$ 280.000,00**
Santa Felicidade – Rua Engenheiro Heinz Marth, 1542 – á/t 663,0m2 e a/c 120,0m2 – casa em madeira com 3 dormitórios, 2 salas, cozinha, wc social, lavanderia, despensa, 2 vagas de garagem **R\$ 250.000,00**
Parque Verde – Rua Angelin, 722 – 3 dormitórios, sala, cozinha, 2 wcs, área de serviço, despensa, 2 vagas de garagem com portão eletrônico **R\$ 230.000,00**
Cancelli – Rua Manaus, 1986 - lote com 266,9m2 com casa em alvenaria **R\$ 230.000,00**
Jardim Padovani – Rua André de Barros, 1284 – casa em alvenaria com forro, 3 dormitórios, sala, cozinha, wc social, 2 vagas de garagem **R\$ 210.000,00**

APARTAMENTOS

Ed. Gemini I – Rua São Paulo – APTO. FRENTE – 2 suítes sendo 1 master com hidro e 1 simples, 1 dormitório, sala jantar, sala estar, cozinha c/ armários, bwc social, lavabo, 2 sacadas sendo 1 c/ churrasqueira, área de serviço, despensa, 2 vagas de garagem **R\$ 900.000,00**
Ed. Filadelfia – Rua Rio de Janeiro – 1 suite master com sacada, 2 dmi suítes, 1 dormitório, WC social, lavabo, sala de estar com sacada, sala de jantar com sacada, sala de TV com sacada, cozinha com móveis planejados, área de serviç, dep. empregada, 4 vagas de garagem. Apartamento semi mobiliado. Ed. Com portaria 24hs, 2 elevadores, 2 salões de festa, play ground **R\$ 800.000,00** **Ed. Julia Park** – **Centro** – Rua Machado de Assis – A/U 142,85m2, 1 suite, 2 dormitórios, bws social, sala, cozinha, área de serviço, sacada c/ churrasqueira, 2 vagas de garagem paralelas, elevador **R\$ 625.000,00**
Res. Maria Isabel – Centro – Rua Rio de Janeiro – suite mobiliada, 2 dormitórios, WC social, sala em L com mobília, sacada com churrasqueira, cozinha planejada, 2 vagas de garagem **R\$ 600.000,00**
Ed. Vila Lobos – Rua Presidente Bernardes, 1003 – 1 suite com sacada, 2 dormitórios, sala de jantar, sala de TV com sacada, cozinha, wc social, wc social, área de serviço. Dependência de empregada com wc, depósito, 2 vagas de garagem **R\$ 390.000,00**
Ed. Saint Paul - Centro – Rua Rio de Janeiro – apartamento com 139,44m² contendo: 1 suite, 2 dormitórios, sala, sacada com churrasqueira, WC social, área de serviço, 1 vaga de garagem. Portaria 24hs, elevador, piscina, salão de festas – ACEITA IMÓVEL EM CURITIBA **R\$ 150.000,00**
Ed. Laguna – Rua 13 de Maio - 1 suite, 2 dormitórios, sala, cozinha, WC social, área de serviço, 2 vagas de garagem. Imóvel Novo **R\$ 338.000,00**
Res. Natal – Centro – Rua Natal - 98,42m2 de área total com: 1 suite, 2 quartos, sala, cozinha, bwc social, área de serviço, 1 vaga de garagem coberta **R\$ 265.000,00**
Res. Rio Verde – Rua Mal Deodoro, 1623 – apto térreo com 3 dormitórios, sala, cozinha, wc social, área de serviço, sacada, 1 vaga de garagem **R\$ 177.000,00**
Ed. Por do Sol – Rua Mato Grosso, 995 – 2 dormitórios, sala, cozinha, bwc social, área de serviço e 1 vaga de garagem. Edifício com elevador **R\$ 160.000,00**
Res. Hannover – Rua Manaus – 2 dormitórios, sala, cozinha, bwc social, área de serviço, 1 vaga de garagem coberta, portaria 24 hrs, portão eletrônico, play ground, salão de festas **R\$ 150.000,00**
Res. Quinta do Sol – Rua Jorge Lacerda, 798 – 2 dormitórios, sala, cozinha, wc social, área de serviço, 1 vaga de garagem. Portaria 24hs, SS de festas, play ground, quadra **R\$ 150.000,00**

SALAS COMERCIAIS

Térrea Centro - Rua Santa Catarina região do Hospital Policlínica, c/ 430m2 terreno com 800m2 esquina com Rua Carlos de Carvalho **R\$ consulte 3035-1600.**
Centro – Rua Jarlindo João Grando – 1 quadra da Av. Brasil. Terreno com 795,00m2, área conztruída 1.617,54m2. Hotel pronto com 50 apartamentos, 4 salas comerciais térras, apartamento residencial com 125,96m2 **R\$ 6.900.000,00**
Centro – Ed. San Fernando – sala com 32m² com mezanino **R\$ 100.000,00**
Barracão e casa – Rua Cuiabá esq. com Rua Silvino Blender - terreno com 390,00m² todo construído. Sendo 1 barracão de aprox. 190m² e casa em alvenaria frente para a Rua Silvino Blender **R\$ 1.000.000,00**

TERRENOS E CHÁCARAS

Terreno – Cascavel Velho – Rua Holanda esq. com a Rua Angelo Zorin – área de 480,0m² sendo 16m para a Rua Holanda e 30m para a Rua Angelo Zorin, sem benfeitoria **R\$ 30.000,00** + financiamento
Terreno – Coqueiral – Final da Rua Fortaleza – Área própria para loteamento, com 7,42 hectares, ótima localização **R\$ 8.126.000,00**
Terreno – Centro – Rua Rio de Janeiro - 50 metros da Rua Marechal Candido Rondon, com área de 840m² com uma casa em alvenaria de 120m² e uma casa de madeira nos fundos com 112m² **R\$ 1.680.000,00**
Terreno – Centro – Rua Pernambuco, 363 - á/t: 740m2 (20X37) com benfeitoria, sendo 1 barracão nos fundos **R\$ 1.500.000,00**
Terreno – Centro – Rua Barão do Cerro Azul – área de 867,50m2 (15 x 57,50) em frente a UNIMED, com 2 casas em alvenaria **R\$ 1.250.000,00**
Terreno – Centro – Rua Rio de Janeiro, 1778 - Excelente terreno na região central com benfeitoria (Clínica de fisioterapia em pleno funcionamento). Terreno com 770,00m2 (22 x 35) área construída 318,00 m2 (sobrado misto) **R\$ 1.200.000,00**
Terreno – Centro – Rua Paraná - com 362,50m², sendo 14,50m de frente para a Rua Paraná e 25m de profundidade **R\$ 1.000.000,00**
Terreno – Neva – Rua Plínio Salgado – área total 1.779,01m2, com benfeitoria sendo um barracão em alvenaria **R\$ 1.000.000,00**
Terreno – Centro - Rua São Paulo – terreno com 350m² sem benfeitorias **R\$ 860.000,00**
Terreno – Neva – Rua Pernambuco, 1304 – com 400m2, com benfeitorias sendo 2 casas mistas com 128m2 e 97m2 **R\$ 800.000,00**
Terreno – Centro – Rua Belo Horizonte, 283 – lote com cerca de 497m² (14,00 X 35,50) **R\$ 700.000,00**
Terreno – Neva – Rua Salgado Filho – com 487,5m² (15m X 32,5) **R\$ 500.000,00**
Terreno – Jd Pinheiros – Rua Goiás, 427 – com 472,8 m2 com benfeitorias, sendo 1 casa mista e 2 casas em alvenaria **R\$ 400.000,00**
Terreno – Cancelli – Rua Terezina, 1891 - terreno de esquina com aprox. 182m² **R\$ 300.000,00**
Terreno – Jd. Da Amizade – Rua Profº Carlos Domingos Gonçalves – terreno com 221097m² com benfeitoria, sendo uma casa de alvenaria com 135m² **R\$ 250.000,00**
Terreno – Jd Colméia - Rua Serra Grande, 604 – área total 360m2 (12X30) sem benfeitorias **R\$ 120.000,00**

LOCAÇÃO

SOBRADOS

Região do Lago – Rua Santos Dumont, 509 – Sobrado 1 – 1 suite, 2 quartos, bwc social, área de serviço, sala, cozinha, sacada, 1 vaga de garagem coberta **R\$ 1.000,00**

CASAS

Casa Comercial – Ciro Nardi – Rua do Rosário, 516 – 6 suítes, 2 salas, cozinha, wc adaptado, área de serviço, quintal, 3 vagas sem cobertura **R\$ 2.500,00**
Casa Comercial – Centro – Rua Mato Grosso, 1884 esquina com a Rua Pedro Ivo – casa com aprox. 210m2, com 6 cômodos2 wcs, área de serviço e garagem **R\$ 2.350,00**
Casa Comercial - Centro – Rua Presidente Kennedy, 864 – Casa com 240m² e com terreno de 480m² **R\$ 2.000,00**
Neva – Rua Salgado Filho, 565 – 1 suite, 2 dormitórios, sala, cozinha com armários, wc social, área de serviço, despensa, wc de serviço, churrasqueira, 3 vagas de garagem **R\$ 1.500,00**
Country – Rua Rafael Picoli, 2468 – 1 suite com armários e ar-cond., 2 dormitórios, sala com ar-cond., cozinha com armários, wc social, ar. Serv., wc de serviço, churrasqueira, garagem(3) **R\$ 1.500,00**
Parque Verde – Rua Caroba, 111 – 1 suite, 2 dormitórios, sala, cozinha com armários, wc social, área de serviço, 2 vagas de garagem **R\$ 1.100,00**
Maria Luiza – Rua Mascarenhas de Moraes, 539 Casa 3 – 3 dormitórios, sala, cozinha ampla, wc social, área de serviço, 2 vagas de garagem **R\$ 850,00**
Quebec – Rua Ypiranga, 202 – 3 dormitórios, sala, cozinha, wc social, área de serviço, 1 vaga de garagem **R\$ 800,00**
Universitário – Rua Sociologia, 1316 – 2 dormitórios, sala, cozinha, wc social, área de serviço, 2 vagas de garagem **R\$ 800,00**
Pioneiros Catarinense – Rua Orlando Vasconcelos, 1617 – 3 dormitórios, sala, cozinha, wc social, área de serviço, garagem **R\$ 730,00**
Universitário – Rua Chapeçó, 413 – 2 dormitórios, sala, cozinha, wc social, área de serviço, 1 vaga de garagem **R\$ 650,00**
Jardim Padovani – Travessa 01, 73 – 1 suite, 2 dormitórios, sala, cozinha, wc social, área de serviço com wc e despensa, garagem **R\$ 650,00**
Cidade Verde – Rua Angelim, 337 – 1 suite, 1 dormitório, sala, cozinha, wc social, área de serv **R\$ 650,00**
Santa Cruz – Rua Kamayuras, 479 (casa frente) – 2 dormitórios, sala, cozinha, WC social, área de serviço, 1 vaga de garagem **R\$ 620,00**
Universitário – Rua Academia, 481 – 3 dormitórios, sala, cozinha, wc social, área de serviço, 2 vagas de garagem **R\$ 600,00**
Universitário – Rua Cardoso, 483 – 2 dormitórios, sala, cozinha, wc social, área de serviço, 1 vaga de garagem **R\$ 550,00**
Vila Tolentino – Rua Cassiano Jorge Fernandes, 1414 – 2 dormitórios, sala, cozinha, wc social, área de serviço, estacionamento sem cobertura **R\$ 430,00**

APARTAMENTOS

Centro – Ed Sylvio Kissula – Rua Erechim, 1354 apto 902 – 1 suite, 2 dormitórios, sala, cozinha (com armários, fogão e forno elétrico), wc social, área de serviço, 2 vagas de garagem e depósito **R\$ 1.800,00**
Centro – Ed. Sylvio Kissula - Rua Erechim esquina com a Rua D. Pedro II AP 1201 – 1 suite com closet, 2 dormitórios, sala, cozinha, sacada com churrasqueira, wc social, ar. de serv., 2 vagas de garagem **R\$ 1.500,00**
Centro – Ed. São Petesburgo - Rua Recife, 862 apto 71 – 1 suite, 2 dormitórios, sala, cozinha, área de serviço, wc social, 2 vagas de garagem **R\$ 1.200,00**
Centro – Av. Brasil, 6921 – 3 dormitórios, sala, cozinha, wc social, ar. Serv., 1 vaga de garagem **R\$ 1.000,00**
Centro – Ed Marselha – Rua Duque de Caxias, 484 ap 101 – 1 suite, 2 dormitórios, sala, cozinha, área de serviço, wc social, 2 vagas de garagem **R\$ 950,00**
Coqueiral – Ed. Hammeyer – Rua Presidente J.K., 1227 apto 11 – 2 dormitórios, sala, cozinha, WC social, área de serviço, sacada com churrasqueira, 1 vaga de garagem **R\$ 780,00**
Ed. Limberger – Rua Francisco Ignácio Fernandes, 612 apto 33 – 2 dormitórios, sala, cozinha com armários e mesa, WC social, área de serviço, 1 vaga de garagem **R\$ 750,00**
Centro – Rua Cuiabá, 2161 apto 01 – 2 dormitórios, sala, cozinha, wc social, 1 vaga de garagem **R\$ 750,00**
Neva – Res. Bremen - Rua Pio XII, 1723 apto 18 bl C – 1 suite, 2 dormitórios, sala 2 ambientes, cozinha com armários, área de serviço, 1 vaga de garagem **R\$ 750,00**
Centro – Ed. Serra Dourada – Rua Paraná, 3015 apto 701 – 2 quartos, sala, cozinha, wc social, área de serviço, 1 vaga de garagem **R\$ 700,00**
Neva – Res. Lokatell – Rua Vitória, 1735 ap 44 – 2 dormitórios, sala, cozinha, wc social, área de serviço, 1 vaga de garagem. Prédio com elevador **R\$ 650,00**
São Cristóvão – Rua José Bonifácio, 532 apto 82 bl A – n2 dormitórios, sala, cozinha, wc social, área de serviço, e 1 vaga de garagem. Totalmente mobiliado **R\$ 650,00**
Coqueiral – Ed. Glória – Rua Presidente Costa e Silva, 1486 – 2 dormitórios, sala, sacada com churrasqueira, cozinha, área de serviço, wc social, 1 vaga de garagem **R\$ 650,00**
Maria Luiza – RESIDENCIAL OU COMERCIAL – Rua Mობral, 589 – 1 dormitório, sala, cozinha, área de serviço, WC social, 1 vaga de estacionamento **R\$ 650,00**
Neva – Rua Cuiabá, 3370 – ap 22 – 2 dormitórios, sala, cozinha, wc social, área de serviço, 1 vaga de garagem sem cobertura **R\$ 600,00**

KITNETES

Fag – Rua João Kuloski, 488 – Unidades com e sem garagem – 1 suite, sala, cozinha, área de serviço **R\$ 550,00**
Pacaembu – Av. Rocha Pombo, 1336 - 02 unidades – 1 dormitório, sla/cozinha, WC social **R\$ 400,00**
Parque São Paulo – Rua Joaquim Távora, 466 – 1 dormitório, sala/cozinha, wc social, garagem **R\$ 480,00**

SALAS COMERCIAIS/BARRACÕES

Sala Comercial – Rua Carlos Gomes, 4136 – sala com 1.357,00m² em localização privilegiada 50m do calçadão da Av. Brasil. Com banheiros, vestiários, depósito, cozinha, salas superiores e entrada lateral **R\$ 20.000,00**
Sala Comercial – Av. Brasil, 7141 sl 01 – sala com 500m², com subsolo e mezanino **R\$ 20.000,00**
Centro – Rua Maranhão, 384 – terreno com 800m2 com contrução contendo: 1 sala térrea com 150m2, apartamento com aprox. 150m2, CSA, edícula e garagens nos fundos **R\$ 12.000,00**
Sala Comercial – Centro , Rua Salgado Filho, 2205 – sala com 320m² e fase de acabamento **R\$ 6.500,00**
Sala Comercial – Rua Rio de Janeiro (próx. Ao Teatro Municipal) - sala com aprox. 130m², com mezanino e 2 wcs, 1 vaga de garagem **R\$ 3.300,00**
Centro – Rua Carlos de Carvalho, 3261 – Sl 01 – com 175m2, 2 wcs sendo 1 adaptado, ar. Serv. **R\$ 3.000,00**
Sala Comercial – Alto Alegre - Av. Assunção, 708 – sala com 117m² **R\$ 2.800,00**
Centro – Rua Carlos de Carvalho, 3261 – fundos – com 190m2, 3 wcs sendo 1 adaptado **R\$ 2.500,00**
Sala Comercial – Rua Marechal Cândido Rondon, 1818 sl 06 (térrea) – sala com aprox. 100m² e 2 wcs **R\$ 2.000,00**
Sala Comercial – São Cristóvão – Rua Maringá esq. com Rua Catanduva – sala com **R\$ 2.000,00**
Sala Comercial – Rua General Osório, 2923 – sala térrea com aprox. 120m2, com 2 wcs sociais sendo 1 adaptado **R\$ 2.000,00**
Sala Comercial – Rua Salgado Filho (quase esquina com a Av. Brasil) – sala com 90m² **R\$ 1.800,00**
Sala Comercial – Galeria San Remo – Rua Santa Catarina, 904 – Sal c/ aprox. 200m2, c/ mezanino, 2 banheiros, 1 vaga de estacionamento, divisórias internas, acabamento c/ papel de parede **R\$ 1.800,00**
Sala Comercial – Galeria San Remo – Rua Santa Catarina, 904 – Sala com aprox. 200m2, com mezanino, 2 banheiros, 1 vaga de estacionamento **R\$ 1.500,00**
Sala Comercial – Alto Alegre - Rua Cuiabá, 4826 – sala com aprox. 70m² com wc social **R\$ 1.500,00**
Sala Comercial – Centro – Rua Presidente Kennedy, 1115 sl 01 – com aprox. 50m², WC social (já incluso água, luz, IPTU e Taxa de Lixo) **R\$ 1.200,00**
Sala Comercial – Rua Marechal C. Rondon, 1818 sl 23 – com 75m² com wc **R\$ 1.000,00**
Sala Comercial – Centro – Rua Marechal C. Rondon, 1818 sl 18 - com 75m² com wc **R\$ 1.000,00**
Sala Comercial – Ciro Nardi – Rua Vitória, 185 – 1 Quadra da Av. Carlos Gomes, aprox. 47m2 c/ 1 banheiro, portas com grades, ótima localização, 50m da Copel **R\$ 900,00**
Sala Comercial – Centro – Rua Marechal C. Rondon, 1818 sl 17 - com 45m² com wc **R\$ 650,00**
Sala Comercial – Rua Mal. Rondon, 1818 sl 24 – c/ 40m² e 1 banheiro, 2º andar- fundos **R\$ 650,00**
Sala Comercial – Centro – Cima Executiva – Rua Paraná, 3056 – sala com 45m² com 1 bwc **R\$ 450,00**
Barracão – Rua Santa Catarina, 1687 – Centro – Área total de 700m2, c/ banheiro, pátio frente **R\$ 3.500,00**
Barracão _ **Pacaembu** – Rua Olindo Periolo, 741 – com aprox. 300m2, com estacionamento próprio. Amplo espaço, com banheiros, cozinha e copa **R\$ 3.000,00**

TERRENOS

Terreno – Centro – Av. Brasil, 2414 - terreno na Av. Brasil com 5.280,00m2. Com benfeitoria sendo 1 construção em alvenaria com aprox. 500,00m2 **R\$ 25.000,00**



45 3225 3111

Rua Afonso Pena, 1854 | sala 02 | Centro | Cascavel - PR

www.portoseguroimobiliaria.com



IMÓVEIS PARA LOCAÇÃO

APARTAMENTOS	de garagem descoberta
ED. GRAND CHINA - R. NEREU RAMOS, 848 - APTO 12 - NEVA - 1 quarto, sala, Cozinha, BWC Social, 1 vaga de garagem coberta, lavanderia	R. SETE DE SETEMBRO , 984 - PQ SÃO PAULO - CHINA PARK CASA 01 - 2 Quartos, Sala, Cozinha, BWC Social. Com 1 vaga de garagem coberta.
R\$ 390,00 + Cond.	R\$ 500,00
ED. GRAND CHINA - R. NEREU RAMOS Nº 848 - APTO 01 - VL TOLENTINO -1 quarto, sala, Cozinha, BWC Social, 1 vaga de garagem coberta, lavanderia	R. TRANQUILINO NORO Nº 720 - PQ VERDE - Casa no condomínio Moradas Cascavel -2 Quartos, Cozinha, BWC Social. Com 1 vaga de garagem descoberta. Possui churrasqueira.
R\$ 390,00 + Cond.	R\$ 540,00
ED. JOÃO CARLOS - Apto 06 - R. PRESIDENTE BERNARDES , 2372 - CENTRO - 1 Quarto , Sala , Cozinha, Lavanderia, BWC Social.	R. VITAL BRASIL , 699 - JD MARIA LUIZA - 2 Quartos, Sala , Cozinha, Copa, Lavanderia, BWC Social Com 1 vaga de garagem coberta.
R\$ 400,00 + Cond.	R\$ 620,00
ED. CARMO - Apto 07. R. SOUZA NAVES, 3705 - CENTRO - Quarto, Sala, Cozinha, BWC Social. Apartamento semi mobiliado.	R. GUARANIQUÊ , 740 - JD GRAMADO. - 3 Quartos, Sala 1 Ambiente, Cozinha, Lavanderia, BWC Social Com 1 vaga de garagem coberta.
R\$ 450,00 + Cond.	R\$ 650,00
RES. JOÃO DE BARRO - R. CARLOS BARTOLOMEU CANCELLI, 993 - APTO 403 - BLOCO 14 - CANCELLI - 2 Quartos, Sala 1 Ambiente, Cozinha Planejada, Área de Serviço, BWC Social. Com 1 vaga de garagem descoberta	R. SANTA MARIA, 209 - JD CATARATAS - 2 Quartos, Sala 1 Ambiente, Cozinha, Lavanderia, BWC Social Com 1 vaga de garagem coberta
R\$ 450,00 + Cond.	R\$ 660,00
ED. FRANCISCO VACCAS - AV. BRASIL, 5431 - APTO 42 - CENTRO - 1 Quarto, Sala e Cozinha conjugada, BWC Social	R. SANTA MARIA, 215 - CATARATAS - 2 Quartos, Sala 1 Ambiente, Cozinha, Área de Serviço, BWC Social Com 1 vaga de garagem coberta. Com 1 vaga de garagem descoberta.
R\$ 450,00 + Cond.	R\$ 660,00
ED. ALMADA - Apto - 62 - R. RIO GRANDE DO SUL , 2193 - CENTRO - 1 Quarto , Sala 1 Ambiente com sacada, Cozinha, Área de Serviço, BWC Social. Com 1 vaga de garagem coberta	R. JOAQUIM TAVORA , 1402 - Pq SÃO PAULO - 2 Quartos, Sala 1 Ambiente, Cozinha, BWC Social Com 1 vaga de garagem coberta.
R\$ 450,00 + Cond.	R\$ 690,00
ED. ROTHERMBURG - APTO 19- R. SETE DE SETEMBRO, 4249- BLOCO D - JD INDEPENDENCIA- 2 Quartos Sala, Cozinha, Lavanderia, BWC Social. Com 1 vaga de garagem coberta	R. PLINIO SALGADO , 292 - VL TOLENTINO - Suite Simples, 2 Quartos, Sala, Cozinha, Área de Serviço, BWC Suite Simples, BWC Social. Com 1 vaga de garagem coberta. Possui Churrasqueira
R\$ 500,00 + Cond.	R\$ 700,00
RES. FOZ DO IGUAÇU - R. SADI ANTONIO ZORTEA, 3618 - APTO Nº 31 - BLOCO D2 - PQ VERDE - 2 Quartos, Sala 1 Ambiente, Cozinha, BWC Social. Com 1 vaga de garagem coberta	R. DAS GARÇAS , 592 - FLORESTA - Suite Simples, 2 Quarto, Sala 1 Ambiente, Cozinha, Lavanderia, Despensa, BWC Suite Simples, BWC Social. Com 3 vagas de garagens cobertas
R\$ 500,00 + Cond.	R\$ 700,00
RES. FOZ DO IGUAÇU - R. FORTALEZA, 3584 - APTO 23 - BLOCO D3 - JD TROPICAL - 2 Quartos, Sala 1 Ambiente, Cozinha Planejada, Área de Serviço, BWC Social. Com 1 vaga de garagem coberta	R. ANTONIO KUCINSKI, 685 - CIDADE VERDE - 3 Quartos, Sala 1 Ambiente, Cozinha, Lavanderia, BWC Social Com 1 vaga de garagem coberta. Com 1 vaga de garagem descoberto
R\$ 500,00 + Cond.	R\$ 800,00
ED. TORRE DO SOL I - R. JOSÉ BONIFÁCIO, 532 - APTO 86 - SÃO CRISTÓVÃO - 2 Quartos, Sala 1 Ambiente, Cozinha, Lavanderia, BWC Social. Com 1 vaga de garagem coberta	R. TUIUTI , 437 - CLAUDETE - 2 Quartos, Sala 1 Ambiente, Sala Estar, Cozinha, Área de Serviço, BWC Social Com 1 vaga de garagem coberta.
R\$ 500,00 + Cond.	R\$ 800,00
ED. RES. FOZ DO IGUAÇU - APTO 14 - R. FORTALEZA , 3584 - BLOCO C 2 - TROPICAL - 3 Quartos, sala Cozinha, BWC Social, lavanderia, Com 1 vaga de garagem coberta	R. RAPOSO TAVARES , 429 - SÃO CRISTÓVÃO - 3 Quartos, Sala , Cozinha, BWC Social Com 1 vaga de garagem coberta
R\$ 500,00 + Cond.	R\$ 850,00
ED. JOÃO CARLOS - R. PRESIDENTE BERNARDES, 2372 - APTO 13 - CENTRO - 2 Quartos, Sala 1 Ambiente, Cozinha, Área de Serviço, BWC Social. Com 1 vaga de garagem coberta	R. KAMAYURAS , 919 - JD SANTA CRUZ - Suite Simples, 2 Quartos, Sala Estar, Cozinha, 1Copa, 1 Lavanderia, BWC Social Com 1 vaga de garagem coberta. Com 2 vagas de garagens descobertas
R\$ 520,00 + Cond.	R\$ 950,00
ED. EQUATORIAL - R. CRISTÓVÃO COLOMBO, 519 - APTO 204 - NINHO DA COBRA - 3 Quartos, Sala 1 Ambiente, Cozinha, BWC Social. Com 1 vaga de garagem coberta	R. OSVALDO CRUZ, 3125 - CANCELLI - Suite Simples, 2 Quartos, Sala, Cozinha, Lavanderia, BWC Suite Simples, BWC Social, 1 vaga de garagem coberta
R\$ 550,00 + Cond.	R\$ 1.100,00
ED. GERMANO SAROLI - R. CARLOS DE CARVALHO, 3950 - APTO 903 - CENTRO - 1 Quarto, Sala 1 Ambiente, Cozinha, BWC Social. Com 1 vaga de garagem coberta. Apartamento mobiliado	R. CATANDUVAS , 1748 - JD NOVA YORK - 3 Quartos, Sala 1 Ambiente, Cozinha, Lavanderia, BWC Social. Com 1 vaga de garagem coberta.
R\$ 580,00 + Cond.	R\$ 1.000,00
ED. FRANCISCO VACCAS - AV. BRASIL Nº 5431 APTO 29 - CENTRO. 1 Quarto, Sala, Cozinha, Lavanderia, BWC Social.	R. PARANÁ, 6348 - CASA B - ACLIMAÇÃO - 2 Quartos, Sala e Cozinha conjugada, Lavanderia, BWC Social. Com 1 vaga de garagem descoberta
R\$ 600,00 + Cond.	R\$ 1.100,00
ED. RESIDENCIAL LOKATEL - R. VITÓRIA, 1735 - APTO 32 - NEVA - 2 Quartos, Sala 1 Ambiente com sacada, Cozinha, Lavanderia, BWC Social. Com 1 vaga de garagem coberta	R. JOAQUIM NABUCO , 54 - Pq SÃO PAULO- Suite Simples , 02 Quartos , Sala 1 Ambiente, Cozinha, Área de Serviço, BWC Social. Com 1 vaga de garagem coberta. Com 1 vaga de garagem descoberta
R\$ 620,00 + Cond.	R\$ 1.100,00
ED. LAPA I - Apto 21 - R. DA LAPA Nº 931 - REGIÃO DO LAGO III - 2 Quartos , Sala , Cozinha, BWC Social. Com 1 vaga de garagem coberta	R. PARANÁ, 6348 - CASA C - ACLIMAÇÃO - 2 Quartos, Sala e Cozinha conjugada, Lavanderia, BWC Social. Com 1 vaga de garagem descoberta
R\$ 650,00 + Cond.	R\$ 1.100,00
ED. RESIDENCIAL TORRES - APTO 404- AV. DAS TORRES Nº 429- BAIRRO FAG - 1 Quarto com sacada, Sala com sacada Com Churrasqueira e Pia, 1Cozinha, 1BWC Social sem vaga de garagem	R. TIJUANA , 88 - PQ VERDE - Suite Simples, 2 Quartos, Sala 1 Ambiente, Sala de TV, Cozinha, Área de Serviço, BWC Social. Com 1 vaga de garagem coberta. Pintura nova. Possui Edícula com Churrasqueira, Pia
R\$ 650,00 + Cond.	R\$ 1.100,00
ED. GARDEN CLUB 190 - APTO 14 BLOCO 06 - CANCELLI - suite, 2 quartos, sala e cozinha conjugada, sacada com churrasqueira, área de serviço, bwc	R. SANTA MARIA , 255 - CATARATAS - 1 Suite com Hidro, 2 Quartos, Closet , Sala com sacada, Cozinha planejada, Copa, Lavanderia, BWC Suite Simples, BWC Social Com 2 vagas de garagens cobertas com churrasqueira
R\$ 650,00 + Cond.	R\$ 1.100,00
ED. DENISE - Apto - 23 - R. ANTONIO ALVES MASSANEIRO , 605 - CENTRO - 2 Quartos , Cozinha, Área de Serviço, BWC Social. Com 1 vaga de garagem coberta	R. IPÊ, 336 - JD. PARQUE VERDE - 3 Quartos, Sala 1 Ambiente, Cozinha, Lavanderia, 2 BWC Sociais. Com 1 vaga de garagem coberta e 1 vaga de garagem descoberta. Possui Edícula com quarto, sala conjugada com cozinha, BWC Social e Churrasqueira
R\$ 650,00 + Cond.	R\$ 1.200,00
ED. MON SANTO - Apto 09 - R. ENGENHEIRO REBOUÇAS , 2301 - CENTRO - 2 Quartos , Sala 1 Ambiente com sacada, Cozinha, Área de Serviço, BWC Social. Com 1 vaga de garagem coberta	R. BELEM, 569 - CANCELLI - 3 Quartos (1 Suite Simples, 2 Quartos), Sala 1 Ambiente, Cozinha, Lavanderia, BWC Suite Simples, BWC Social. Com 3 vagas de garagens cobertas. Possui Churrasqueira, Pia
R\$ 650,00 + Cond.	R\$ 1.300,00
ED. MP - R. DAS PALMEIRAS, 3426 - APTO 202 - COQUEIRAL - 2 Quartos, Sala e Cozinha conjugada com sacada, Área de Serviço, BWC Social. Com 1 vaga de garagem coberta	R. SIQUEIRA CAMPOS , 1411 - COUNTRY - Suite Simples, 2 Quartos, 3 Sala 1 Ambiente, Cozinha Planejada, Área de Serviço, BWC Suite Simples, BWC Social. Pintura nova, com churrasqueira, garagem para 02 carros cobertos e 05 descobertos
R\$ 680,00 + Cond.	R\$ 2.500,00
ED. KULOSKI - APTO - 204 - R. JOÃO KULOSKI , 611 - FAG - 2 Quartos , Sala 1 Ambiente com sacada , Cozinha, BWC Social. Com 1 vaga de garagem descoberta	
R\$ 700,00 + Cond.	
ED. RESIDENCIAL COQUEIRAL - APTO - 23 - R. DAS PALMEIRAS, 957 - BLOCO B5 - COQUEIRAL - 3 Quartos , Sala , Cozinha Planejada, Área de Serviço, BWC Social. Com 1 vaga de garagem coberta	
R\$ 700,00 + Cond.	
ED. DONSGARIONE - Apto 401 - R. VOLUNTARIOS DA PATRIA Nº 1214 - CENTRO - Suite Simples, 2 Quartos, Sala com sacada, Cozinha, Lavanderia, BWC Social. Com 1 vaga de garagem coberta	
R\$ 750,00 + Cond.	
ED. GENOVA - APTO - 603 - R. TV CRISTO REI Nº 220 - CENTRO - Suite Simples, Quarto, Sala com sacada, Cozinha, BWC Suite Simples, BWC Social. Com 1 vaga de garagem coberta	
R\$ 750,00 + Cond.	
ED. RESIDENCIAL VITÓRIA - APTO 34 - R. VICENTE MACHADO , 2355 - COUNTRY - Suite Simples, 2 Quartos , Sala , Cozinha, Lavanderia, BWC Social. Com 1 vaga de garagem coberta	
R\$ 780,00 + Cond.	
ED. ANITA - R. PRESIDENTE KENNEDY, 1233- APTO 09- CENTRO - 2 quartos, sala com sacada, cozinha, lavanderia, BWC com 1 vaga de garagem coberta	
R\$ 800,00 + Cond.	
ED. HELENA - APTO - 31 - R. MATO GROSSO , 1915 - CENTRO - Suite Simples, 2 Quartos, Sala 1 Ambiente com sacada, Cozinha Planejada, Área de Serviço, BWC Suite Simples, BWC Social. Lavabo. Com 1 vaga de garagem coberta. Apartamento mobiliado	
R\$ 800,00 + Cond.	
ED. VILLA CAPRI - R. VISCONDE DO RIO BRANCO, 1861 - APTO 11- BLOCO 01 - NEVA - 3 Quartos (1 Suite Simples, 2 Quartos), Sala 1 Ambiente com sacada, Cozinha, Área de Serviço, BWC Suite Simples, BWC Social. Com 1 vaga de garagem coberta	
R\$ 800,00 + Cond.	
SOBRE LOJA- R. PIO XII, 1633- NEVA- APTO 02 - 02 quartos, sala, cozinha, lavanderia, Bwc , 1 vaga de garagem	
R\$ 850,00	
ED. ANTURIOM - APTO B12 - R. BELO HORIZONTE , 1874 - CENTRO - 2 Quartos , Sala 1 Ambiente sacada Com Churrasqueira, Cozinha Planejada, Lavanderia, BWC Social. Com 1 vaga de garagem coberta	
R\$ 850,00 + Cond.	
ED. BELLE VILLE - R. RIO DE JANEIRO , 1756 - APTO 41 - CENTRO - Suite Simples, 2 Quartos, Sala Cozinha, Área de Serviço, BWC Suite Simples, BWC Social. Lavabo. Com 1 vaga de garagem coberta	
R\$ 750,00 + Cond.	
ED. RES PARQUE POTY - APTO 1511 - R. GUIDO VIARO Nº 210 - Bloco 15 - COUNTRY - 2 Quartos, Sala com sacada e Churrasqueira e Pia, Cozinha Planejada, Área de Serviço, BWC Social. Lavabo. Com 1 vaga de garagem coberta. Com 1 vaga de garagem descoberta	
R\$ 900,00 + Cond.	
ED. AMERICAN PARK - APTO 74 - R. MATO GROSSO , 1544 - CENTRO - Suite Simples, 2 Quartos , Sala 1 Ambiente com sacada, Cozinha Planejada, 1Lavanderia, 2 BWC Social. Com 1 vaga de garagem coberta	
R\$ 900,00 + Cond.	
ED. MARIO COPACHINSKI - Apto 404 - R. AMARILDO PASSOS, 336 - FAG - Suite Simples, Quarto, Sala com sacada, Cozinha Planejada, Lavanderia, BWC Social. Com 1 vaga de garagem descoberta	
R\$ 900,00 + Cond.	
ED. TORRES DE LYON - R. RECIFE, 1042 - APTO Nº 703 - CENTRO - Suite Simples, 2 Quartos, Sala, Cozinha, Lavanderia, BWC Suite Simples, BWC Social. Com 2 vagas de garagens cobertas	
R\$ 900,00 + Cond.	
ED. MARIA AUGUSTA - Apto , 1401 - R. PARANÁ , 2282 - CENTRO - Suite com Hidro, 2 Quartos, Closet , Sala 2 Ambientes com sacada, Cozinha Planejada, Área de Serviço, BWC Social. Com 1 vaga de garagem coberta. Apartamento semi mobiliado	
R\$ 1.300,00 + Cond.	
ED. STUDIO I - Apto 202 - R. RECIFE Nº 2732 - CENTRO - 1 Quarto , Sala , Cozinha Americana, BWC Social. Com 1 vaga de garagem coberta	
R\$ 750,00 + Cond.	
ED. STUDIO I - APTO 206 - R. RECIFE Nº 2732 - CENTRO - 1 Quarto , Sala , Cozinha Americana, BWC Social. Com 1 vaga de garagem coberta	
R\$ 750,00 + Cond.	
ED. SOLAR DU PARC - R. URUGUAI , 570 - APTO - 302 - CENTRO - 01 suite , 02 quartos, sala com sacada e churrasqueira , lavanderia com 02 vagas de garagem	
R\$ 1.000,00 + Cond.	
ED. MANOELA - APTO 104 - R. RIO GRANDE DO SUL , 751 - CENTRO - Suite Simples, 2 Quartos , Sala com sacada, Cozinha, Área de Serviço, Dep. de Empregada, BWC Social. Com 1 vaga de garagem coberta	
R\$ 1.100,00 + Cond.	
ED. MANOELA - R. RIO GRANDE DO SUL, 793 - APTO 105 - CENTRO - 3 Quartos (1 Suite Simples, 2 Quartos), Sala 1 Ambiente, Cozinha, Lavanderia, BWC Social, BWC Lavabo. Com 1 Vaga de Garagem Coberta	
R\$ 1.100,00 + Cond.	
ED. GRAND CLUB - Apto 201. R. BARTOLOMEU DE GUSMÃO , 998 - PACAEMBU - Suite Simples, 2 Quartos , Sala 1 Ambiente com sacada, Cozinha, Lavanderia, BWC Suite Simples, BWC Social. Com 1 vaga de garagem coberta. Pintura nova. Edifício possui piscina, academia, área de laser salão de festa	
R\$ 1.000,00 + Cond.	
ED. BARCELONA - R. RIO DE JANEIRO 3002 - APTO 706 - CENTRO - 2 quartos, 1 sala conj. cozinha, BWC Social, Área de serviço, 1 vaga de garagem coberta	
R\$ 1.200,00 + Cond.	
ED. GRAND VILLE - R. MINAS GERAIS, 2287 - APTO 601 - CENTRO - 3 Quartos (1 Suite Simples, 2 Quartos), Sala Estar com sacada e churrasqueira, Sala de Jantar, Cozinha Planejada, Área de Serviço, Dep. Empregada, BWC Suite Hidro com Banheira, BWC Social, BWC Dep. Empregada. Com 2 vagas de garagens cobertas. Apartamento semi mobiliado	
R\$ 1.250,00 + Cond.	
ED. MONTE ALTO - APTO 802 - R. CARLOS DE CARVALHO Nº 4066 - CENTRO - Suite Simples, 2 Quartos , Sala 2 Ambientes com sacada, Cozinha, Área de Serviço, BWC Suite Simples, BWC Social. Com 1 vaga de garagem coberta	
R\$ 1.200,00 + Cond.	
ED. CASABLANCA, APTO 501- R. MATO GROSSO , 1966 - CENTRO - 01 suite c/ closet, 02 quartos, sala, lavanderia, dep de empregada, garagem	
R\$ 1.300,00 + Cond.	
ED. VILA FIRENZE, APTO 1004 - R. MANOEL RIBAS, 2357- CENTRO - 01 suite, 02 quartos, sala, cozinha, Área de serviço, garagem (livre de IPTU e lico e condomínio)	
R\$ 1.400,00	
ED. ATHENAS - R. PRESIDENTE KENNEDY, 2277 - APTO 401 - CENTRO - 3 Quartos (1 Suite Simples, 2 Quartos), Sala 1 Ambiente com sacada, Sala Estar, Cozinha, Copa, Área de Serviço, BWC Suite Simples com Banheira, BWC Social. Com 1 vaga de garagem coberta	
R\$ 1.400,00 + Cond.	
ED. ANTHARES - R. CASTRO ALVES, 2283 - APTO Nº 52 - CENTRO - 3 Quartos (1 Suite Master, 2 Quartos), Sala 1 Ambiente, Cozinha, Lavanderia, Dep. de Empregada, BWC Suite com Banheira, BWC Social, BWC Dep. Empregada. Com 2 vagas de garagens cobertas	
R\$ 1.500,00 + Cond.	
ED. BARCELONA - R. RIO DE JANEIRO 3002 - APTO 705 - CENTRO - 01 Suite, 2 quartos, 1 sala, cozinha, 1 BWC Social, Área de serviço, 1 vaga de garagem coberta	
R\$ 1.500,00 + Cond.	
ED. SOLAR DU PARC - R. URUGUAI , 570 - APTO - 501 - CENTRO - 01 suite , 02 quartos, sala com sacada e churrasqueira , lavanderia com 02 vagas de garagem	
R\$ 1.500,00 + Cond.	
ED. PORTAL DO LAGO - R. 13 DE MAIO , 154 - Apto 23 - Bloco 01 - REGIÃO DO LAGO - 1 Quarto , Sala 2 Ambientes, sacada com churrasqueira, Cozinha Planejada, Lavanderia, BWC Suite Simples, BWC Social, Possui portaria e piscina adulto	
R\$ 1.500,00 + Cond.	
ED. LOS ANGELES - Apto 122 - R. DOM PEDRO II Nº 2199 - CENTRO - Suite Simples, 2 Quartos Sala com 2 ambientes , Cozinha Planejada, Lavanderia, Dep. de Empregada, BWC Suite Simples com Banheira , BWC Social, BWC Dep. Empregada. Com 2 vagas de garagens cobertas. Apartamento semi mobiliado	
R\$ 1.600,00 + Cond.	
ED. RES. SYLVIO KISSULA - Apto , 402 - R. ERECHIM , 1354 - CENTRO - Suite Simples com sacada, Quarto, Quarto com sacada, Sala 2 Ambientes sacada Com Churrasqueira e Pia, Cozinha Planejada, Área de Serviço, BWC Suite Simples, BWC Social. Com 2 vagas de garagens cobertas	
R\$ 1.900,00 + Cond.	
ED. BELLE MAISON - R. MATO GROSSO, 1655 - APTO 1201 - CENTRO - 4 Quartos (1 Suite Master, 1 Suite Simples, 2 Quartos, 1 Closet), Sala Estar, Sala de Jantar, Sala de TV, Cozinha Planejada, Área de Serviço Planejada, BWC Suite Master com Banheira, BWC Suite Simples, BWC Social, BWC Lavabo. Com 2 vagas de garagens cobertas	
R\$ 2.000,00 + Cond.	
ED. AUGUSTO SPADA - COBERTURA - 32 - R. OSVALDO CRUZ Nº 1745 - CENTRO - Suite Simples, 2 Quartos, Closet , Sala , Sala de Jantar, Cozinha Planejada, Lavanderia, BWC Suite Simples, BWC Social, BWC Lavabo. Com 1 vaga de garagem coberta. Apartamento semi mobiliado. Com área de churrasqueira e piscina	
R\$ 2.300,00 + Cond.	
ED. WILLIAN - Apto - 50 - R. MARANHÃO , 1415 - CENTRO - Suite Master, Demi-Suite, Quarto, Closet , Sala 2 Ambientes sacada Com Churrasqueira e Pia, Sala Intima com sacada, Cozinha Planejada, Área de Serviço, Dep. de Empregada, BWC Suite Master com Banheira, BWC Demi-Suite, Lavabo, BWC de Serviço. Com 2 vagas de garagens cobertas. Apartamento mobiliado	
R\$ 2.400,00 + Cond.	
CASAS	
R. DAS MARGARIDAS, 1177 - CASA FUNDOS - JD. GUARUJÁ - 2 Quartos, Sala 1 Ambiente, Cozinha, Área de Serviço, BWC Social. Com 1 vaga	



DESTAQUE DE LOCAÇÃO

ED. SOLAR DU PARC - Apto - 302
R. URUGUAI , 570 - CENTRO - Suíte Simples, 2 Quartos, Sala 1 Ambiente, Cozinha, Lavanderia, BWC Social. Com 2 vagas de garagens cobertas
R\$ 1.000,00 + Cond.



45 3225 3111
Rua Afonso Pena, 1854 | sala 02 | Centro | Cascavel - PR
www.portoseguroimobiliaria.com



IMÓVEIS PARA VENDA

APARTAMENTOS

ED. PARC LUMIERE - RUA MATO GROSSO - CENTRO. Suíte Simples, 2 Quartos, Closet, Sala Estar sacada. Com churrasqueira, Sala de Jantar com sacada, Cozinha Gourmet, Área de Serviço, BWC Suíte Simples, BWC Social, BWC Lavabo. Com 2 vagas de garagens cobertas. Possui 281,96 m² de área total e 170,69 m² de área privativa. **R\$ 850.000,00**

ED. VILA PORTO FINO - RUA MINAS GERAIS Nº 1785 - CENTRO. Suíte Master com sacada, 2 Suítes Simples, Quarto, Sala 3 Ambientes com sacada, Sala Estar com sacada, Sala de Jantar, Cozinha Planejada, Área de Serviço, Dep. de Empregada, BWC Suíte Master com Banheira, 2 BWC Suíte Simples, BWC Lavabo, BWC de Serviço. Com 4 vagas de garagens cobertas. Possui 443 m² de área total. **R\$ 1.400.000,00**

ED. ANA JULIA - APTO Nº 803. RUA SALGADO FILHO Nº 2019 - CENTRO. Suíte Master, 2 Suítes Simples, Quarto, Sala 3 Ambientes, Escritório, Cozinha, Área de Serviço, BWC Suíte Hidro Banheira 2 Pessoas, 2 BWC Suíte Simples, BWC Lavabo, BWC de Serviço. Com 4 vagas de garagens cobertas. Apartamento mobiliado. Possui 251 m² de área total e 216 m² de área privativa. **R\$ 1.350.000,00**

ED. ANA JULIA COBERTURA - APTO Nº10. RUA SALGADO FILHO Nº 2019 - CENTRO. Suíte com Hidro, 2 Quartos, Sala Estar, Sala de Jantar, Sala de TV, Cozinha, Área de Serviço, BWC Suíte Hidro, BWC Social, BWC Lavabo. Com 3 vagas de garagens cobertas. Apartamento mobiliado. Possui 349 m² de área total. **R\$ 1.200.000,00**

ED. MODIGLIANI - APTO Nº 801. RUA OLAVO BILAC Nº 1260 - CENTRO. 3 Suíte Simples, Sala 2 Ambientes sacada com churrasqueira, Cozinha, 3 BWC Suíte Simples, BWC Lavabo. Com 2 vagas de garagens cobertas. Possui 235 m² de área total e 126 m² de área privativa. **R\$ 850.000,00**

ED. MODIGLIANI - APTO Nº 401. RUA OLAVO BILAC Nº 1260 - CENTRO. 3 Suíte Simples, Sala 2 Ambientes, sacada com churrasqueira, Cozinha, Cozinha Gourmet, BWC Lavabo. Com 2 vagas de garagens cobertas. Possui 233,07 m² de área total e 185,12 m² de área útil e 126 m² de área privativa. **R\$ 850.000,00**

ED. VILLA MEDINE - APTO Nº 202. RUA MINAS GERAIS Nº 1930 - CENTRO. Suíte Master, 2 Suítes Simples, Sala Estar, Sala de Jantar, Sala Intima, Cozinha, Área de Serviço, Dep. Comp. Empregada, BWC Suíte Hidro com Banheira, 2 BWC Suíte Simples, BWC Lavabo, BWC de Serviço. Com 3 vagas de garagens cobertas. Possui 291,35 m² de área total e 258,35 m² de área útil e 178,26 m² de área privativa. **R\$ 830.000,00**

ED. JASMIN - APTO Nº 202. RUA DA BANDEIRA Nº 856 - CENTRO. Suíte Master com sacada, Suíte Simples, 2 Quartos, Sala 2 Ambientes, Sacada com churrasqueira, Cozinha, Área de Serviço Planejado, BWC Suíte Master com Banheira, BWC Suíte Simples, BWC Social, BWC Lavabo. Com 2 vagas de garagens cobertas. Apartamento mobiliado. Possui 236,23 m² de área total e 190,42 m² de área útil e 190,42 m² de área privativa. **R\$ 800.000,00**

ED. WILLIAN - APTO Nº 501. RUA MARANHÃO Nº 1415 - CENTRO. Suíte Master, Demi-Suíte, Quarto, Sala 2 Ambientes com sacada, Sala Intima com sacada, Cozinha, Área de Serviço, Dep. de Empregada, BWC Social, BWC Lavabo, BWC de Serviço. Com 2 vagas de garagens cobertas. Apartamento mobiliado. Possui 274,93 m² de área total e 172,52 m² de área útil. **R\$ 800.000,00**

ED. BELLE MAISON - APTO Nº1201. RUA MATO GROSSO Nº 1655 - CENTRO. Suíte Master, Suíte Simples, 2 Quartos, Sala Estar, Sala de Jantar, Sala de TV, Cozinha, Área de Serviço, BWC Suíte Master com Banheira, BWC Suíte Simples, BWC Social, BWC Lavabo. Com 2 vagas de garagens cobertas. Apartamento semi mobiliado. Possui 235,66 m² de área total e 165,2 m² de área privativa. **R\$ 750.000,00**

ED. IMPERATRIZ RUA OLAVO BILAC Nº 1319 - CENTRO. Suíte Simples, 3 Quartos, Closet, Sala 2 Ambientes com sacada, Escritório, Cozinha, Área de Serviço, Dep. de Empregada, BWC Suíte Simples, BWC Social, BWC Lavabo, BWC de Serviço. Com 2 vagas de garagens cobertas. Possui 254 m² de área total e 198 m² de área privativa. **R\$ 730.000,00**

ED. JULIA PARK RUA MACHADO DE ASSIS Nº 606 - CARAVELLE. Suíte com Hidro, 2 Quartos, Sala 2 Ambientes sacada com Churrasqueira, Cozinha, Lavanderia, BWC Suíte Hidro com Banheira, BWC Social, BWC de Serviço. Com 2 vagas de garagens cobertas. Possui 219,56 m² de área total e 142,85 m² de área privativa. **R\$ 590.000,00**

ED. VINICIUS RUA PARANÁ Nº 2059 - CENTRO. Suíte Master, 2 Quartos, Sala 1 Ambiente, Sala 2 Ambientes, Cozinha Planejada, Lavanderia, Dep. de Empregada, BWC Suíte Master, BWC Social, BWC Lavabo. Com 2 vagas de garagens cobertas. Apartamento semi mobiliado. Possui 292,05 m² de área total e 179,61 m² de área privativa. **R\$ 550.000,00**

ED. LOS ANGELES - APTO Nº 11. RUA DOM PEDRO II Nº 2199 - CENTRO. Suíte Simples, 2 Quartos, Sala 2 Ambientes, Cozinha Planejada, Área de Serviço Planejado, Dep. de Empregada, BWC Suíte Simples, BWC Social, BWC Lavabo, BWC Dep. Empregada. Com 1 vaga de garagem coberta. Apartamento mobiliado. Possui 198 m² de área total e 155 m² de área útil e 114,52 m² de área privativa. **R\$ 540.000,00**

ED. VILLA REAL - APTO Nº11. RUA MARECHAL FLORIANO. CENTRO. Suíte Simples, 2 Quartos, Sala 2 Ambientes, Cozinha, BWC Suíte Simples, BWC Social. Com 2 vagas de garagens cobertas. Possui 172 m² de área total e 114 m² de área privativa. **R\$ 490.000,00**

ED. VALPARAISO - APTO Nº 44. RUA PERNAMBUCO - CENTRO. Suíte Simples, 2 Quartos, Sala 2 Ambientes, Cozinha, Área de Serviço, BWC Social. Com 2 vagas de garagens cobertas. Possui 143,42 m² de área total e 95,18 m² de área privativa. **R\$ 470.000,00**

ED. MARIA AUGUSTA - APTO Nº 1302. RUA PARANÁ Nº 2288 - CENTRO. Suíte com Hidro, 2 Quartos, Sala 1 Ambiente, Cozinha Planejada, Lavanderia, BWC Suíte Hidro com Banheira, BWC Social. Com 1 vaga de garagem coberta. 120 m² de área privativa. **R\$ 450.000,00**

ED. VALPARAISO - APTO Nº 14. RUA PERNAMBUCO - CENTRO. Suíte Simples, Quarto, Sala 2 Ambientes, Cozinha, Área de Serviço, BWC Social. Com 1 vaga de garagem coberta. Possui 100 m² de área total e 82,11 m² de área privativa. **R\$ 425.000,00**

ED. ILLE DE FRANCE - APTO Nº 1701. RUA MATO GROSSO Nº 1680 - CENTRO. Suíte Simples, 2 Quartos, Sala 2 Ambientes com sacada, Cozinha Planejada, Lavanderia, BWC Suíte Simples, BWC Social. Com 1 vaga de garagem coberta. Apartamento semi mobiliado. Possui 138,6 m² de área total e 96 m² de área útil. **R\$ 410.000,00**

ED. MARINI - RUA VISCONDE DE GUARAPUAVA - CENTRO. Suíte Simples, 2 Quartos, Sala Estar, Sala de Jantar, sacada com churrasqueira, Cozinha, Área de Serviço, BWC Suíte Simples, BWC Social. Com 2 vagas de garagens cobertas. Possui 144,88 m² de área total e 100 m² de área privativa. **R\$ 402.480,00**

ED. ILLE DE FRANCE - APTO Nº 601. RUA MATO GROSSO Nº 1680 - CENTRO. Suíte Simples, 2 Quartos, Sala 1 Ambiente, Cozinha, Lavanderia, BWC Suíte Simples, BWC Social. Com 1 vaga de garagem coberta. **R\$ 400.000,00**

ED. OLIVAGARDEN - APTO Nº 104. RUA FRANCISCO BARTINIK - VALEDO SOL. Suíte Simples, 2 Quartos, Sala Estar, sacada com churrasqueira, Sala de Jantar, Cozinha, Área de Serviço, BWC Suíte Simples, BWC Social. Com 2 vagas de garagens cobertas. Possui 154,05 m² de área total e 95,75 m² de área privativa. **R\$ 387.200,00**

ED. ILLE DE FRANCE - APTO Nº 1401. RUA MATO GROSSO Nº 1680 - CENTRO. Suíte Simples, 2 Quartos, Sala 2 Ambientes com sacada, Cozinha Planejada, Lavanderia, BWC Suíte Simples, BWC Social. Com 1 vaga de garagem coberta. Apartamento semi mobiliado. Possui 138,46 m² de área total e 91,27 m² de área privativa. **R\$ 380.000,00**

ED. MONTERREY - APTO Nº 103. RUA MARECHAL FLORIANO Nº 3099 - CENTRO. Suíte Simples, 2 Quartos, Sala 2 Ambientes. Com 2 vagas de garagens cobertas. Possui 147,14 m² de área total e 81,42 m² de área privativa. **R\$ 367.482,15**

ED. TORRES DE LYON - RUA RECIFE Nº 1042 - BLOCO 02 - CENTRO. Suíte Simples, 2 Quartos, Sala 2 Ambientes com sacada, Cozinha, Área de Serviço, BWC Suíte Simples, BWC Social. Com 1 vaga de garagem coberta. Apartamento Semi mobiliado. Possui 116,58 m² de área total e 98,51 m² de área útil e 85,87 m² de área privativa. **R\$ 360.000,00**

ED. ARAUCARIA - APTO Nº 13. RUA MINAS GERAIS Nº 2447 - CENTRO. 1 Suíte Simples, 1 Quarto, Sala 2 Ambientes com sacada, Cozinha, Área de Serviço, BWC Suíte Simples, BWC Social. Com 1 vaga de garagem coberta. Apartamento semi mobiliado. Possui 123,43 m² de área útil. **R\$ 300.000,00**

ED. SAN FERNANDO - APTO Nº 144. RUA SOUZA NAVES Nº 4081 - CENTRO. 2 Quartos, Sala 1 Ambiente com sacada, Cozinha, BWC Social. Com 1 vaga de garagem coberta. Possui 93,81 m² de área total e 55,44 m² de área privativa. **R\$ 284.000,00**

ED. VILLAGE - APTO Nº 32. RUA ANTONIO ALVES MASSANEIRO Nº 474 - CENTRO. 2 Quartos, Sala 2 Ambientes com sacada, Cozinha, Lavanderia, BWC Social, BWC de Serviço. Com 1 vaga de garagem coberta. Apartamento Semi mobiliado. Possui 103 m² de área total e 83 m² de área privativa. **R\$ 260.000,00**

ED. VINTAGEN RUA GENERAL OSÓRIO Nº 1742 - P.Q. SÃO PAULO. Suíte Simples, Quarto, Sala 1 Ambiente sacada com Churrasqueira, Cozinha, BWC Suíte Simples, BWC Social. Com 1 vaga de garagem coberta. Possui 91,47 m² de área total e 56,95 m² de área privativa. **R\$ 252.097,92**

ED. LACUSTRE RUA SANTOS DUMONT Nº 538 - BLOCO 1 - CARAVELLE. 2 Quartos, Sala Estar, sacada com churrasqueira, Cozinha, Lavanderia, BWC Social. Com 1 vaga de garagem coberta. **R\$ 226.000,00**

ED. STUDIO I - APTO Nº 202. RUA RECIFE Nº 2732 - CENTRO. Suíte Simples, Sala Estar, Cozinha Americana, Área de Serviço. Com 1 vaga de garagem coberta. Possui 108,77 m² de área total e 71,65 m² de área privativa. **R\$ 217.000,00**

ED. MÁRIO COPACHINSKI - APTO Nº 202. RUA AMARILDO PASSOS Nº 336 - FAG. 2 Quartos, Sala 2 Ambientes, Cozinha, BWC Social. Com 1 vaga de garagem coberta. Possui 81,05 m² de área total e 65,32 m² de área privativa. **R\$ 199.000,00**

ED. LORIENT Nº 55 - PIONEIROS CATARINENSES. 2 Quartos, Sala 2 Ambientes sacada. Com Churrasqueira, Cozinha, Lavanderia, BWC Social. Com 1 vaga de garagem coberta. Possui 75,34 m² de área total e 52,46 m² de área útil. **R\$ 160.000,00**

ED. RES. CASCAVEL - APTO Nº 42. RUA FRANCISCO BARTINIK Nº 1947 - BLOCO D-3 - P.Q. VERDE - Com 2 Quartos, Sala 1 Ambiente, Cozinha, Lavanderia, BWC Social. Com 1 vaga de garagem coberta. Possui 64 m² de área total. **R\$ 135.000,00**

ED. FOZ DO IGUAÇU - APTO Nº 31. RUA FORTALEZA Nº 3584 - BLOCO D2 - JD. TROPICAL. 2 Quartos, Sala 1 Ambiente, Cozinha, BWC Social. Com 1 vaga de garagem coberta. Possui 76,21 m² de área total e 67,18 m² de área útil. **R\$ 120.000,00**

ED. CRUZEIRO DO SUL - APTO Nº 34 RUA SOUZA NAVES Nº 4044 - CENTRO. Quarto, Sala e Cozinha conjugada, BWC Social. Apartamento mobiliado. Possui 23 m² de área total e 16 m² de área privativa. **R\$ 85.000,00**

CASAS E SOBRADOS

SOBRADO RUA FAGUNDES VARELA - TROPICAL. Suíte com Hidro com sacada, Suíte Simples, 2 Quartos, 2 Closet, Sala Estar com sacada, Sala de Jantar, Sala Intima com sacada, Cozinha, Copla, Área de Serviço, Dep. de Empregada, BWC Suíte Hidro, BWC Suíte Simples, BWC Social, BWC Dep. Empregada. Com 8 vagas de garagens cobertas. Com 560 m² de área construída. **R\$ 2.700.000,00**

CASA RUA ACRE Nº 1058 - COUNTRY. Suíte com Hidro, Suíte Simples com sacada, 2 Quartos, Sala Estar, Sala e Cozinha conjugada, Jardim de Inverno, Cozinha Gourmet, Lavanderia, Despensa, BWC Suíte Hidro com Banheira, BWC Suíte Simples, BWC Social, BWC de Serviço. Com 3 vagas de garagens cobertas. Mobiliado. Pintura boa. Com 336 m² de área construída e 600 m² de área do terreno. **R\$ 2.700.000,00**

DUPLEX RUA PARA Nº 1599 - COUNTRY. Suíte Master, 2 Demi-Suíte, Sala 2 Ambientes, Sala de Jantar, Sala Intima, Cozinha com Ilha, Área de Serviço, BWC Suíte Master, BWC Demi-Suíte, BWC Social. Com 4 vagas de garagens cobertas. Mobiliado. Possui Edícula com bwc, despensa, churrasqueira, pia, balcão. Com 355,26 m² de área construída totalizando 228,91 m² de área total e 560 m² de área do terreno. **R\$ 2.100.000,00**

SOBRADO COND. WEST SIDE II - RUA LEONARDO WESLOWSKI Nº 725 - CAMPO COMPRIDO, CURITIBA. Suíte Master, 2 Suíte Simples, Quarto, Closet, Sala Estar, Sala de Jantar, Sala Intima, Escritório, Cozinha, Copla, Área de Serviço, Dep. de Empregada, BWC Social, BWC Lavabo, BWC Dep. Empregada. Com 2 vagas de garagens cobertas. Semi mobiliado. Com 400 m² de área construída e 720 m² de área do terreno. **R\$ 1.700.000,00**

SOBRADO RUA NATAL Nº 2524 - TROPICAL. Suíte Master com sacada, 2 Quartos com sacada, Closet, Sala Estar, Sala de Jantar, Escritório, Cozinha Planejada, Lavanderia, Estendal, Despensa, BWC Suíte Master com Banheira, BWC Social, BWC Lavabo, BWC de Serviço. Com 2 vagas de garagens cobertas. Semi mobiliado. Com 313,72 m² de área construída e 469,78 m² de área do terreno. **R\$ 1.550.000,00**

SOBRADO RUA FIGUEIRA - TROPICAL. Suíte Master, 2 Quarto com sacada, Closet, Sala Estar, Sala de Jantar, Escritório, Cozinha Planejada, Lavanderia, Estendal, Despensa, BWC Suíte Master com Banheira, BWC Social, BWC de Serviço. Com 2 vagas de garagens cobertas. Semi mobiliado. Com 282,49 m² de área construída e 459,55 m² de área do terreno. **R\$ 1.290.000,00**

CASA RUA SANTA CATARINA Nº 2374. Suítes Master, 2 Suíte Simples, Quarto, Closet, Sala Estar, Sala de Jantar, Sala Intima, Escritório, Cozinha, Área de Serviço, Dep. de Empregada, BWC Suíte Master, 2 BWC Suíte Simples, BWC Social, BWC Lavabo, BWC Dep. Empregada. Com 4 vagas de garagens cobertas. Semi mobiliado. Com 385 m² de área construída e 640 m² de área do terreno. **R\$ 1.950.000,00**

TRIPLEX RUA CASSIANO JORGE FERNANDES Nº 2371 - NEVA. Suíte Master com sacada, 2 Suíte Simples com sacada, Quarto, Closet, Sala Estar, Sala de Jantar, Sala Intima, Cozinha, Copla, Área de Serviço, Despensa, Dep. de Empregada, BWC Suíte Master com Banheira, BWC Suíte Simples, BWC Suíte Simples com Banheira, BWC Social, BWC Lavabo, BWC Dep. Empregada. Com 3 vagas de garagens cobertas. Com 350 m² de área construída e 460 m² de área do terreno. **R\$ 980.000,00**

SOBRADO EM BOA VISTA DA APARECIDA - MARINAS DOCE VIDA. 2 Suíte Simples com sacada, 2 Suíte Simples, Sala Estar, Sala de Jantar, Cozinha Planejada, Área de Serviço, 3 BWC Suíte Simples, BWC Suíte Simples com Banheira, 2 BWC Social. Com 2 vagas de garagens cobertas. Semi mobiliado. Com 320 m² de área construída e 1104,2 m² de área do terreno. **R\$ 950.000,00**

CASA RUA GOIÁS Nº 1278 - COUNTRY. Suíte com Hidro, 2 Quartos, Sala de Jantar, Sala de TV, Mezanino, Cozinha Planejada, Área de Serviço, BWC Suíte Simples, BWC Social, BWC Social com Banheira, 1 BWC Dep. Empregada Com 2 vagas de garagens cobertas. Com 1 vaga de garagem descoberta. Com 300 m² de área construída totalizando 560 m² de área do terreno. **R\$ 890.000,00**

SOBRADO RUA BAVINIA - TROPICAL. Suíte com Hidro com sacada, Demi-Suíte, Closet, Sala Estar, Sala de Jantar, Escritório, Cozinha Gourmet, Área de Serviço, BWC Suíte Hidro com Banheira, BWC Demi-Suíte, BWC Lavabo. Com 2 vagas de garagens cobertas. Possui Edícula com Churrasqueira, Pia. Com 208 m² de área construída e 200 m² de área do terreno. **R\$ 850.000,00**

SOBRADO RUA VISCONDE DE GUARAPUAVA Nº 2944 - CENTRO. Suíte Simples com sacada, 2 Quartos, Closet, Sala Estar, Sala de TV com sacada, Cozinha Planejada, Copla, Área de Serviço, BWC Suíte Simples, BWC Social, BWC de Serviço. Com 1 vaga de garagem coberta. Com 1 vaga de garagem descoberta. Semi mobiliado. Possui Edícula com Bwc, Despensa, Churrasqueira, Pia. Com 394,41 m² de área construída e 336 m² de área do terreno. **R\$ 800.000,00**

SOBRADO RUA VALDEMAR BONN Nº 1035 - TROPICAL. Suíte Simples com sacada, 2 Quartos, Sala 1 Ambiente, Cozinha Planejada, Lavanderia, 2 BWC Social. Com 1 vaga de garagem coberta. Com 1 vaga de garagem descoberta. Semi mobiliado. Com 145,6 m² de área construída e 418,5 m² de área do terreno. **R\$ 670.000,00**

SOBRADO RUA VISCONDE DO RIO BRANCO Nº 486 - JD. ACÁCIA. Suíte com Hidro, 4 Quartos, Sala Estar, Sala de Jantar, Sala Intima, Escritório, Cozinha, Dep. de Empregada, BWC Suíte Hidro, BWC Social, BWC Lavabo. Com 2 vagas de garagens cobertas. Possui Edícula. Com 220 m² de área construída e 602,75 m² de área do terreno. **R\$ 650.000,00**

SOBRADO RUA MONJOLEIRO - JD. TROPICAL Suíte Simples, 2 Quartos, Closet, Sala 2 Ambientes, Cozinha, Lavanderia, Estendal, BWC Suíte Simples, 2 BWC Social, BWC Lavabo. Com 2 vagas de garagens cobertas. Pintura boa. Com 200,1 m² de área construída e 218,25 m² de área do terreno, sendo 133,05 m² de área averbada. **R\$ 620.000,00**

SOBRADO RUA ANGELIM Nº 370 - CIDADE VERDE. Suíte Simples com sacada, Quarto, Quarto com sacada, Sala 2 Ambientes, Cozinha, Área de Serviço, Despensa, BWC Suíte Simples, BWC Social, BWC Lavabo. Com 2 vagas de garagens cobertas. Com 1 vaga de garagem descoberta. Pintura nova. Com 150,83 m² de área construída e 180 m² de área do terreno. **R\$ 600.000,00**

CASARUA BELA HORIZONTE Nº 1064 - VILA TOLENTINO. Suíte Simples, Demi-Suíte, Quarto, Sala 1 Ambiente, Sala de TV, Hall com sacada, Jardim de Inverno, Cozinha, Copla, Lavanderia, BWC Suíte Simples, BWC Demi-Suíte, BWC Social. Com 1 vaga de garagem coberta. Possui Edícula com quarto, bwc, Churrasqueira. Com 221,12 m² de área construída e 426 m² de área do terreno. **R\$ 600.000,00**

SOBRADO JD. BOTÂNICO RUA ESTANISLAU CHERVINSKI Nº 504 - CATARATAS. Suíte Simples com sacada, 2 Quartos, Closet, Sala Estar, Sala de Jantar, Cozinha, Área de Serviço, Despensa, BWC Suíte Simples, BWC Social, BWC Lavabo. Com 2 vagas de garagens cobertas. Com 185 m² de área construída. **R\$ 536.000,00**

SOBRADO RUA CAPITÃO LEONIDAS MARQUES Nº 1727 - JD. NOVA YORK. Suíte Master com sacada, 2 Quartos, Sala 2 Ambientes, Sala Intima com sacada, Cozinha Gourmet, Lavanderia, BWC Suíte Master, BWC Social, BWC Lavabo. Com 2 vagas de garagens cobertas. Com 2 vagas de garagens descobertas. Possui Edícula com Churrasqueira. **R\$ 505.000,00**

SOBRADO COND. ANTONIO GAUDIRUA PEDRO AMÉRICO Nº 96 - COUNTRY. Suíte Simples, 2 Quartos, Sala 2 Ambientes, Cozinha Planejada, Lavanderia, BWC Suíte Simples, BWC Social, BWC Lavabo. Com 2 vagas de garagens coberta. Possui Edícula. Com 141,64 m² de área construída + 30 m² de Edícula. **R\$ 500.000,00**

CASA RUA JOAQUIM TAVORA Nº 747 - P.Q. SÃO PAULO. Suíte com Hidro, Suíte Simples, Sala Estar, Sala de Jantar, Cozinha, BWC Suíte Hidro, BWC Suíte Simples, BWC Social. Com 1 vaga de garagem coberta. Com 4 vagas de garagens descobertas. Possui Edícula com Churrasqueira, Pia, Balcão. Com 110 m² de área construída e 402 m² de área do terreno. **R\$ 480.000,00**

CASA RUA VISCONDE DO RIO BRANCO Nº 1580 - NEVA. 4 Quartos, Sala Estar, Cozinha, Área de Serviço, BWC Social. Com 1 vaga de garagem coberta. Com 3 vagas de garagens descobertas. Possui Edícula com Churrasqueira, Pia, Balcão. Com 120 m² de área construída + 120 m² de Edícula totalizando 240 m² de área total e 473 m² de área do terreno. **R\$ 450.000,00**

CASA CONDOMÍNIO BELA VISTA - MARINAS DE BOA VISTA. Suíte Simples, 3 Quartos, 2 Sala Estar, Sala de Jantar, Cozinha, Área de Serviço, BWC Suíte Simples, 2 BWC Social. Com 3 vagas de garagens cobertas. Possui Edícula com Churrasqueira, Pia. Com 240 m² de área construída e 750 m² de área do terreno. **R\$ 420.000,00**

CASA RUA CARLOS PIOREZAN - PIONEIROS CATARINENSES. Suíte Simples, 2 Quartos, Closet, Sala 2 Ambientes, Cozinha Planejada, Área de Serviço, BWC Suíte Simples, BWC Social, BWC de Serviço. Com 1 vaga de garagem coberta. Com 1 vaga de garagem descoberta. Semi mobiliado. Com 131 m² de área construída e 263,8 m² de área do terreno. **R\$ 380.000,00**

CASA RUA ODILON CERILLO BARBOSA - CANCELLI. Suíte Simples, 2 Quartos, Sala 1 Ambiente, Cozinha Planejada, Área de Serviço, BWC Suíte Simples, BWC Social. Com 1 vaga de garagem coberta. Com 1 vaga de garagem descoberta. Semi mobiliado. Possui Edícula com Despensa, Churrasqueira. Com 83 m² de área construída + 47 m² de Edícula totalizando 130 m² de área total. **R\$ 360.000,00**

CASA COND. DECORES RUA CARLOS BARTOLOMEU CANCELLI Nº 1064 - CANCELLI. Suíte Simples com sacada, 2 Quartos, Sala 2 Ambientes, Cozinha Gourmet, Área de Serviço, BWC Suíte Simples, BWC Social. Com 3 vagas de garagens cobertas. Semi mobiliado. Com 100 m² de área construída. **R\$ 350.000,00**

CASA RUA RAPOSO TAVARES Nº 1144 - JD. NOVA YORK. 3 Quartos, Sala Estar, Cozinha, Área de Serviço, BWC Social. Com 1 vaga de garagem coberta. Com 1 vaga de garagem descoberta. Com 95,89 m² de área construída e 192 m² de área do terreno. **R\$ 350.000,00**

SOBRADO RUA CURITIBA Nº 1747 - CENTRO. Quarto com sacada, 2 Quartos, Sala 2 Ambientes, Cozinha, Área de Serviço, BWC Social, BWC Lavabo. Com 1 vaga de garagem coberta. Com 75 m² de área construída + 10 m² de Edícula. **R\$ 265.000,00**

CASA RUA PERNAMBUCO - COQUEIRAL. 2 Quartos, Sala 1 Ambiente, Cozinha, Lavanderia, BWC Social. Com 1 vaga de garagem descoberta. Com 75 m² de área construída e 156 m² de área do terreno. **R\$ 250.000,00**

CASA COND. TERRA NOVA III - RUA TRANQUILINO NORO - JD. PARQUE VERDE. 2 Quartos, Sala 2 Ambientes, Cozinha Planejada, Área de Serviço Planejado, BWC Social, BWC Lavabo. Com 2 vagas de garagens descobertas. Semi mobiliado. Possui Edícula com sala e bwc, Despensa, Churrasqueira, Pia, Balcão. **R\$ 250.000,00**

SOBRADO RUA RAPOSO TAVARES Nº 934 - JD. NOVA YORK. Quarto com sacada, Sala 1 Ambiente, Cozinha, BWC Social, BWC Lavabo. Com 1 vaga de garagem coberta. Pintura nova. Com 80 m² de área construída e 74,56 m² de área do terreno. **R\$ 198.000,00**

SOBRADO RUA VISCONDE DE GUARAPUAVA Nº 3958 - CANADÁ. Quarto, Quarto com sacada, Sala 1 Ambiente, Cozinha, Lavanderia, BWC Social, BWC Lavabo. Com 1 vaga de garagem coberta. Com 1 vaga de garagem descoberta. Possui Edícula com Churrasqueira, Pia, Balcão. Com 70 m² de área construída + 20 m² de Edícula. **R\$ 185.000,00**

CASA RUA CORA CORALINA Nº 122 - ESMERALDA. 2 Quartos, Sala 2 Ambientes, Cozinha, Área de Serviço, BWC Social. Com 1 vaga de garagem coberta. Semi mobiliado. Com 63 m² de área construída e 120 m² de área do terreno. **R\$ 170.000,00**

CASA RUA MANOEL RIBAS Nº 3651. 2 Quartos, Sala 1 Ambiente, Cozinha Planejada, Área de Serviço, BWC Social. Com 1 vaga de garagem coberta. Semi mobiliado. Com 47 m² de área construída. **R\$ 165.000,00**

CASA RESIDENCIAL BIGUETTI RUA DAVID MASCARELLO Nº 740 - JD. VENEZA. Suíte Simples, 2 Quartos, Sala 2 Ambientes, Cozinha, Lavanderia, BWC Suíte Simples, BWC Social. Com 2 vagas de garagens cobertas. Com 57,6 m² de área construída totalizando **R\$ 150.000,00**

PRÉDIOS E SALAS COMERCIAIS

SALAS EDIFÍCIO ÚNICO, RUA MINAS GERAIS Nº 1914 - CENTRO. Sala 1 Ambiente, BWC Social, Com 1 vaga de garagem coberta. Com 112,66 m² de área total. **R\$ 335.182,20**

LOJA DE ROUPAS INFANTIS E PARA BEBÊS - RUA FRANCISCO BARTINIK Nº 1843 - P.Q. VERDE. Sala 1 Ambiente, Cozinha, BWC Lavabo **R\$ 110.000,00**

NEGÓCIO AV. BRASIL Nº 5546 - CENTRO. Com 100m² de área total **R\$ 48.000,00**

NEGÓCIO - LOJA AV. BRASIL - CENTRO **R\$ 2.500.000,00**

TERRENOS E CHACARAS

TERRENO RUA TIRADENTES - COUNTRY - Lote/Data: 11 E 12 - Quadra: 118. Terreno Residencial e Comercial. Área total de 1500 m². Com medidas de 37,5 m largura por 40 m de comprimento. Possui Água, Arborização, Esgoto, Muro, Calçada. **R\$ 5.000.000,00**

TERRENO BR 467 CATARATAS - Lote/Data: 02 - Quadra: 01. Terreno Comercial. Área total de 4800 m². Possui Água, Asfalto, Luz, Esgoto. **R\$ 2.400.000,00**

TERRENO RUA RIO GRANDE DO SUL Nº 309 CENTRO - Lote/Data: 06 - Quadra: 10. Terreno Residencial e Comercial. Área total de 500 m². Com medidas de 20 m largura por 25 m de comprimento. **R\$ 2.150.000,00**

CHACARA - CATARATAS - Área de 5834 M² Possui Casa com 2 Quartos, Suíte, Sala de Estar, Sala de Jantar, Escritório, Cozinha, Lavabo, BWC Social, Área de Serviço, Canil, Churrasqueira, Piscina, Garagem para 02 Carros. Pomar de frutas com manga, pitanga, fruta do conde, kiwi, uva, e hortaliça. **R\$ 1.500.000,00**

TERRENO RUA SÃO PAULO Nº 1809 CENTRO - Lote/Data: 06 - Quadra: 403. Terreno. Área total de 770 m². Com medidas de 22 m largura por 33 m de comprimento. **R\$ 1.200.000,00**

TERRENO MARGINAL BR 277 JD PARQUE SÃO PAULO - Área total de 1391,46 m². **R\$ 1.200.000,00**

TERRENO COND. TOM JOBIM - RUA DJANIRA Nº 309 COUNTRY - Lote/Data: 14 - Quadra: 01. Terreno Residencial. Área total de 1099,88 m². Possui Água, Asfalto, Luz, Esgoto, Muro, Calçada. **R\$ 900.000,00**

TERRENO CONDOMÍNIO MARINAS DOCE VIDA TERRENO RESIDENCIAL. Área total de 3027,28 m². **R\$ 850.000,00**

TERRENO RUA RIACHUELO Nº 2509 CENTRO - Lote/Data: 10 - Quadra: 01. Área total de 632,5 m² e área privativa de 309,6 m², sendo 255 m² de área averbada. Com medidas de 11 m largura por 57,5 m de comprimento. **R\$ 650.000,00**

TERRENO RES. TREVISU AV. TITTO MUFFATO FAG - Lote/Data: 10 - Quadra: 10. Terreno Residencial. Área total de 598 m². **R\$ 380.000,00**

TERRENO RUA LAJES - UNIVERSITÁRIO - Lote/Data: 3 - Quadra: 12. Terreno Residencial e Comercial. Área total de 517,5 m². Com medida de 15 m de largura. Possui Água, Arborização, Asfalto, Luz, Esgoto. **R\$ 315.000,00**

TERRENO RUA LAJES - UNIVERSITÁRIO - Lote/Data: 4 - Quadra: 12. Terreno Residencial Comercial. Área total de 501,5 m². Com medida de 17 m de largura. Possui Água, Arborização, Asfalto. **R\$ 315.000,00**

TERRENO RUA USTENGLER Nº 582 JD. NOVOMILÊNIO - Lote/Data: 1 - Quadra: 1. Terreno Residencial. Área total de 300 m². Com medidas de 10 m largura por 30 m de comprimento. Terreno com relevo Regular. Possui Água, Asfalto, Luz, Esgoto. **R\$ 170.000,00**

TERRENO CONDOMÍNIO FELICITA - AV. DAS TORRES - FAG - Lote/Data: 78. **R\$ 170.000,00**

TERRENO RUA LAJES. JD. SANTA CATARINA - Lote/Data: 04 - Quadra: 09. Terreno. Área total de 491,56 m². Possui Água, Asfalto, Esgoto. **R\$ 165.000,00**

TERRENO RUA ANTONIO PEIXE Nº 1463 FLOREIS DO PARANÁ - Lote/Data: 1 - Quadra: 34. Área total de 250 m². Com medidas de 10 m largura por 25 m de comprimento. **R\$ 80.000,00**

DESTAQUE DE VENDA



Casa Rua Santa Catarina Nº 2374.

Suítes Master, 2 Suíte Simples, Quarto, Closet, Sala Estar, Sala de Jantar, Sala Intima, Escritório, Cozinha, Área de Serviço, Dep. de Empregada, BWC Suíte Master, 2 BWC Suíte Simples, BWC Social, BWC Lavabo, BWC Dep. Empregada. Com 4 vagas de garagens cobertas. Semi mobiliado. Com 385 m² de área construída e 640 m² de área do terreno. **R\$ 1.950.000,00**

Perfecta (45) 3038.6444 - 9965.7250
e-mail perfectainmobiliaria@hotmail.com

VENDAS

- **APTO ED. ESTRELÍCIA**
Rua da Bandeira, Apto com 189m² - Suíte, 2 quartos, sala, banheiro social, lavabo, cozinha, sacada com churrasqueira, 2 vagas de garagem e depósito. Obs: garagem é a maior do prédio com 3,16 de largura.
- **TERRENO NA RUA SALGADO FILHO**
N. 1180 Entre cuiabá e vitória, com área de 756m², 14 x 54.
- **SALA COMERCIAL**
Térrea, rua Paraná, centro, com 326,95m², imóvel já alugado.

"Investir em imóveis, é pensar no futuro"

R. Duque de Caxias, 305 - em frente ao Centro Cultural Gilberto Mayer - Centro - Cascavel - PR

ELVIS CORRETOR DE IMÓVEIS
R. Pernambuco, 380 - (45) 3304-3307 | 9992-6662 - www.imobiliariabrasvalle.com.br

BRASVALLE IMOBILIÁRIA E CONSTRUTORA

APARTAMENTOS

Apto - Centro - Ed. Abraham Lincoln 248m ² total, 3 suíte (1 master), sala 2 amb., lavabo, cozinha, área de serv., bwc serviço, sacada c/ churr., 2 vagas com espaço para instalação de elevador para 2 novas vagas, espaço cinema, música, gourmet, sala de jogos, kids, mulher, fitness, salão de festas, mini quadra, play ground, quiosque c/ churr. E forno, brinquedoteca, deck molhado, piscina adulto e infantil aquecida, (área de lazer 2.543m ²)	Consulte-nos
Apto - Centro - Res. Geraldo Marques Saraiva, 205m ² total, suíte, 2 qtos, sala 2 amb., 2 vagas garagem, 2 piscina, salão de festas e de jogos, academia, cinema, discoteca, brinquedoteca	Consulte-nos
Apto - Centro - Res. Armando Rezende, 203m ² total, suíte, 2 qtos, sala 2 amb., 2 vagas garagem, 2 piscina, salão de festas e de jogos, academia, cinema, discoteca, brinquedoteca	Consulte-nos
Apto - Centro - Res. Joao Batista Cunha, 146m ² total, suíte, 2 qtos, sala 2 amb., 2 vagas garagem, 2 piscina, salão de festas e de jogos, academia, cinema, discoteca, brinquedoteca	Consulte-nos
Apto - Centro - Res. Julia 117m ² priv., 205m ² total, suíte, 2 qtos, 2 vagas garagem, piscina	Consulte-nos
Apto - Centro - Res. Guiomar Rezende, 183m ² total, suíte, 2 qtos, 2 vagas garagem, piscina	Consulte-nos
Apto - Centro - Res. Silvio Kissula 102m ² priv., 182m ² total, suíte, 2 qtos, sala 2 amb., 2 vagas garagem, 2 piscina, salão de festas e de jogos, academia, cinema, discoteca, brinquedoteca	Consulte-nos
Apto - Centro - Res. Joao Batista Cunha, 146m ² total, suíte, 2 qtos, sala 2 amb., 2 vagas garagem, 2 piscina, salão de festas e de jogos, academia, cinema, discoteca, brinquedoteca	Consulte-nos
Apto - FAG - Ed. David Mascarello 45 a 67m ² , 1/2 qtos, sala/coz., bwc, lavand.	Consulte-nos
Apto - Centro - Ed. Araucária, cobertura duplex 457,79m ² total, 3 suíte, 1 demi-suíte, bwc social, cozinha mobiliada, 4 sala, dependência de empregada, lavabo, salão de festas c/ churr., forno, fogão a lenha, fogão de indução, geladeira duplex embutida, 7 AR condicionado, aquec. solar, 3 vagas garagem, salão de festas, elevador	Consulte-nos
Apto - FAG - Res. Medeiros, 132m ² , Rua Joao Correia, n. 460, novo, suíte, 2 qtos, sala, copa, coz., sacada, garagem, aquecimento a gás, cond. R\$ 50,00	R\$ 280.000,00
Apto - Centro - Res. Sta Maria, 120m ² privativo, Rua Da Lapa 2862, suíte máster, suíte c/ closet, qtos, sala 2 amb., escritório, coz., garagem, aquecimento a gás, cond. R\$ 100,00	R\$ 235.000,00
Apto - Cancelli - Res. Garden Club 70m ² privativo, suíte, 2 qtos, sala 2 amb., coz., sacada c/ churr., piscina, salão de festas, playground, quiosque, garagem	R\$ 230.000,00
Apto - Country - Res. Althemburg, Rua Rafael Picolli, com 80,91m ² , 2 qtos, sala 2 amb., coz., lavand., bwc social, salão de festas, playground, garagem p/ 2 crros	R\$ 182.000,00
Apto - São Cristovão - Rua Rio Grande do Norte esq. Rua Romão, com 57m ² , 3 qtos, sala, coz., lavand., bwc social, salão de festas, 2 vagas garagem	R\$ 155.000,00
Apto - Angra dos Reis - Res. Dom Pedro, Rua Tito Muffato, com 70m ² , 3 qtos, sala, coz., lavand., bwc social, salão de festas, garagem	R\$ 150.000,00
Apto - Centro - Res. Bonsal, Rua Pio XII, com 56m ² , 2 qtos, sala 2 amb., coz., lavand., bwc social, sacada c/ churr., garagem	R\$ 120.000,00
Apto - Parque Verde - Res. Dom Otavio, Rua Otelo Celestino de Castilho, 1038, com 56m ² total, 2 qtos, sala/coz., lavand., bwc social, garagem	R\$ 115.000,00
Apto - Aclimação - Res. Park da Votória, Rua Ceú Azul, 10, com 66m ² , 2 qtos, sala 2 amb., coz., lavand., bwc social, salão de festas, garagem	R\$ 95.000,00

Casas

Casa - Centro - Rua Pres. Bernardes, lote 800m ² , casa 400m ² , laje, semi-nova, 2 suíte (uma c/ closet e hidro e teto panorâmico), 2 qtos, sala 3 amb., coz., wc, lavabo, toda-mobiliado, aquec. a gás, gesso, quiosque c/ churr., picina c/ aquec. solar, cascata, Ed., bwc, e curr., garagem p/ 4 carros	Consulte-nos
Casa - Country - casa 152,91m ² , lote 12x55m ² , laje, suíte, 2 qtos, sala 2 amb., coz., todo em gesso, Ed., bwc, e curr., e quarto, garagem p/ 4 carros	Consulte-nos
Casa - Maria Luiza - lote 15x40m, casa 200m ² , laje, semi-nova, suíte c/ closet, 2 qtos, 2 salas, coz., wc, lavabo, mobiliada, aquec. a gás, gesso, Ed. c/ churr., picina, garagem p/ 4 carros	R\$ 900.000,00
Casa - Centro - Rua Natal, casa 200m ² , lote 12x31m ² , laje, suíte, 3 qtos, sala 2 amb., coz., todo em gesso, picina, Ed., bwc, e curr., e quarto, garagem p/ 3 carros	R\$ 700.000,00
Casa - Pq. São Paulo - Rua General Osorio, n. 438, com 117m ² , nova, suíte c/ hidro, 2 qtos, sala, coz., lavand., todo em gesso, porcelanato e aquec. a gás, vaga p/2 carros, churr.	R\$ 410.000,00
Casa - Faculdade - Rua Arquitetura, 220m ² de construção lote 12x32,5m ² , uma casa 110m ² , 3 quartos, mais depend., e 4 kit net, vaga p/ 4 carros	R\$ 350.000,00
Casa - Cidade Verde - Rua Antonio Kucinski, 117m ² , nova, laje, gesso, suíte master, 2 qtos, sala, coz., lavand. churr., vaga p/ 2 carros	R\$ 340.000,00
Casa - Guarujá - com 110m ² de construção, lote 12x30m ²	R\$ 250.000,00
Casa - Canada - 67m ² , 3 quartos, sala, coz., bwc, lavand. 2 vagas garagem	R\$ 190.000,00
Casa - Padovani - 60m ² , 3 quartos, sala, coz., bwc, lavand. 2 vagas garagem	R\$ 165.000,00
Casa - Floresta - Rua Andorinha n. 59, Lote 264m ² casa 150 m ² , laje, suíte com hidro, 2 quartos, sala/coz., bwc, lavand., vaga p/2 carros	R\$ 160.000,00
Casa - Prox. Univel - Nova, 50m ² , 2 quartos, sala, coz., bwc, lavand. Garagem	R\$ 155.000,00
Casa - Jd. Clarito - 70 m ² , laje, 2 quartos, sala, coz., bwc, lavand., vaga p/ 1 carros	R\$ 145.000,00
Casa - Jd. Morumbi - 60 m ² , laje, 2 quartos, sala, coz., bwc, lavand., vaga p/ 2 carros	R\$ 155.000,00
Casa - Montreal - Nova, 50m ² , 2 quartos, sala, coz., bwc, lavand. Garagem	R\$ 145.000,00
Casa - Santa Fé - Nova, 60m ² , 2 quartos, sala, coz., bwc, lavand. Garagem	R\$ 135.000,00

SOBRADOS

Sobrado - Tropical - Rua Cedro, 242m ² , lote 300, suíte, 3 qtos, 2 salas, copa, coz., bwc, lavabo, garagem, ed. c/ churr. fono, depósito, piscina	R\$ 850.000,00
Sobrado - Maria Luiza - Rua Do Comércio, 245m ² , novo, 4 suítes (1 c/sacada e closet), todo em porcelanato e gesso, todo mobiliado, vaga p/ 4 carros, ed. c/ churr. e fono, piscina c/ aquec. Solar	R\$ 780.000,00
Sobrado - Prox. Rodoviária, Alto padrão, 275 m ² , 3 suíte c/ sacada (1 com Closet), lavabo, sala, copa, coz., todo em porcelanato e gesso, aquec., a gás, garagem p/4 carros, sobra de terreno no fundo	R\$ 690.000,00
Sobrado - Parque Verde - Rua Araucária, 249m ² , 3 suítes, 3 qtos, 2 salas, cozinha, bwc social, lavanderia, vaga p/ 2 carros	R\$ 550.000,00
Sobrado - Centro - Prox., JL, 145m ² , suítes c/ closet, 2 qtos, 2 salas, escritório, cozinha, bwc social, lavanderia, garagem p/ 2 carros	R\$ 470.000,00
Sobrado - Aclimação - Rua Fortaleza, 123m ² , lote 384,40m ² , suítes, 2 qtos, 2 salas, cozinha, bwc social, lavanderia, Ed. Com churr., piscina, vaga p/ 6 carros	R\$ 450.000,00
Sobrado - São Cristovão - Rua Aramis de Ataíde, 187m ² , suítes c/sacada e closet, 2 qtos, 2 sala, coz., bwc, social, lavabo, lavanderia, todo mobiliado, gesso, Edic. c/ churr., garagem p/ 2 carros, alarme, portão elet. e cerca elétrica	R\$ 380.000,00
Sobrado - Coqueiral - ao lado Super Muffato, 108 m ² , Rua Pernambuco, n. 2.263, suíte máster c/ sacada, 2qtos, bwc, lavabo, sala, coz., todo em porcelanato e gesso, churr., aquec., a gás, garagem p/2 carros	R\$ 380.000,00
Sobrado - Vale do Sol - Rua Ilha de Paquetá, 118 m ² , suíte máster c/ sacada, 2qtos, bwc, lavabo, sala, coz., todo em porcelanato e gesso, churr., aquec., a gás, garagem p/2 carros	R\$ 360.000,00
Sobrado - Coqueiral - Rua João Lili Cirico, 107 m ² suíte máster c/ sacada, 2qtos, sala 2 amb., coz., lavand., WC, lavabo, todo em porcelanato rebaixo em gesso, aquec. a gás, Churr., vaga p/2 carros	R\$ 340.000,00
Sobrado - Continental Park - 110m ² , novo, 2 suítes c/sacada, sala, copa, coz. planejada, todo em porcelanato e gesso, garagem p/ 2 carros, Ed. Com churr. e sobra de terreno	R\$ 270.000,00

LOTES

Lote - Centro - Rua Presidente Kennedy pro, JL, 55x56= 3.080 m ² Aceita Permuta	Consulte-nos
Lote - São Cristóvão - Rua Domicoano T. Bresolin esq. Guaraniçu 20,29x41= 856,30 m ²	R\$ 700.000,00
Lote - Alto Alegre - Rua Selvino Casagrande 15x80 m ²	R\$ 480.000,00
Lote - Caravelli - 378m ² , com casa em alvenaria e piscina Rua Rafael Picoli	R\$ 440.000,00
Lote - Alto Alegre - Rua Selvino Casagrande 15x40 m ²	R\$ 300.000,00
Lote - Alto Alegre - Rua Marcelino Meneguzzi 15x40 m ²	R\$ 250.000,00
Lote - Alvorada - 13x52 m ² , Rua Jacarezinho, 2632, de frente a Globoaves	R\$ 210.000,00
Lote - Cond. Aquarela do Brasil - 12x25 m ² , quadra 06, lote 06	R\$ 160.000,00
Lote - Mirante - 10x20 m ²	R\$ 110.000,00
Lote - Montreal - 10x21,60 m ²	R\$ 80.000,00
Lote - Florais do Paraná - 10x25 m ²	R\$ 75.000,00

DIRETO DO YOUTUBE PARA OS QUADRINHOS

Authentic Games Comics TAMBORETTA

APRESENTA **NAMORADA PERFEITA** #1

A VERSÃO OFICIAL EM HQ DA SÉRIE DO YOUTUBER QUE VOCÊ CURTE!

ROMANCE DE ESCOLA
WESLEY SOARES - LEONARDO ROMÃO

Bi **BERNARDI** CORRETORES DE IMÓVEIS
F (45) 3224-5443 - www.imeisbernardi.com.br

ALUGA:

Casa para locação comercial com 350m² aproximadamente, situada na Rua Sete de Setembro, entre a Rua Maranhão e Rua Sta. Catarina, com várias salas e suítes, amplos espaços, com possibilidade de amplo estacionamento na parte da frente do imóvel. Ideal para clínicas, escolas e escritórios em geral. R\$ 4.900,00.

CENTRO Sala térrea com aproximadamente 310 m2, situada na Rua Souza Naves esquina com Rua Paraná R\$ 13.000,00

CENTRO Sala térrea com mezanino, totalizando aproximadamente 92 m2, situada na Rua Souza Naves, 3558 R\$ 1.700,00

CENTRO Sala térrea com mezanino, totalizando aproximadamente 88 m2, situada na Rua Paraná, 3100 R\$ 3.000,00

CENTRO Sala térrea com mezanino, totalizando aproximadamente 76 m2, situada na Rua Paraná, 3104 R\$ 3.000,00

CENTRO Sala térrea, totalizando aprox. 90 m2, situada na Rua Paraná, 3118 R\$ 3.000,00

CENTRO Sala térrea com mezanino, totalizando aproximadamente 85 m2, situada na Rua Souza Naves, 3554 R\$ 1.700,00

CENTRO Apartamento 1302, Ed. Laury Sonda, contendo sala para dois ambientes, lavabo, sacada, cozinha, área de serviço, dois quartos, suíte e BWC social, taxa de condomínio aproximadamente R\$ 950,00, parcialmente mobiliado R\$ 1.200,00

CENTRO Apartamento no 1º andar, com aproximadamente 77 m2, situado na Avenida Tancredo Neves, contendo sala, cozinha, sacada, três quartos, BWC, vaga para um carro, edícula com área de serviço, quintal. Prédio baixo com pequena taxa de condomínio R\$ 750,00

CENTRO Sala térrea com aproximadamente 64 m2 e depósito com aproximadamente 120 m2 e com 03 vagas de estacionamento, situada na Av. Brasil, próxima a agência da Caixa Econômica Federal R\$ 4.000,00

CENTRO Sala no 1º andar, com aproximadamente 71 m2 e 03 vagas de estacionamento, ideal para escritório, situada na Av. Brasil, próxima a agência da Caixa Econômica Federal R\$ 1.500,00

CENTRO Sala no 1º andar, com aprox. 107 m2 e 03 vagas de estacionamento, ideal para escritório, situada na Av. Brasil, próxima a agência da Caixa Econômica Federal R\$ 2.000,00

G.C. BERNARDI - CRECI F 9775 - O.A. BERNARDI - CRECI F14978
RUA PARANÁ Nº 3033 - SALA 101 - ED. CENTRO EMPRESARIAL FORMATO



estrelícia

E D I F Í C I O

SUA NOVA CASA TEM MUITO
MAIS DO QUE BELEZA

**ENTREGA
DEZ. 2015**



**EM BREVE
APARTAMENTO
DECORADO**



RUA DA BANDEIRA - 767



edifício tulipa

MARQUE UMA VISITA PRONTO PARA MORAR
APARTAMENTO DECORADO

**ULTIMAS
UNIDADES**

RUA PARANÁ ESQUINA C/ SIQUEIRA CAMPOS - 742

Contato
45 3223 2586
45 9972 7215



VIVER BEM

Rua Washington Luiz, 77
Parque São Paulo - Cascavel - PR
www.construtoraviverbem.com.br

Imobiliária Beck Lima
 www.imobiliariabecklima.com.br
 www.facebook.com/imobiliariabecklima

Rua 7 de Setembro, 3141 | contato@becklima.com.br

TELEFONE:
3225-4133
3035-1333

PLANTÃO:
9937-9779



RESIDENCIAL AFFINITY

Rua Mobral - Bairro Maria Luíza



Definição:

- Moradia de alto padrão com valores acessíveis
- Localizado em bairro tradicional, ao lado do Supermercado Beal, paralelo à Av. Carlos Gomes
- Exclusividade - Empreendimento único no entorno
- Facilidades: comércio, bancos, escolas, mercados e universidade

Diferenciais:

- Área de lazer decorada e mobiliada
- Infraestrutura para a/c nos principais ambientes
- Sacada técnica
- Varanda Gourmet com churrasqueira
- Sacada em todos os apartamentos
- Porcelanato nas áreas molhadas
- Contrapiso com isolamento acústico
- Paredes com isolamento acústico entre apartamentos
- Isolamento térmico nas paredes com maior incidência solar



CADINI IMÓVEIS (45) 3038-0777
(45) 9804-7777
acesse: www.cadinimoveis.com.br
VENDA - LOCAÇÃO - AVALIAÇÃO

VENDAS	
APARTAMENTOS	
Ed. Silver Tower - Pq São Paulo 113m² área total - suite, 2 quartos, sala, coz, wc, área de serviço, 1 garagem.....	R\$ 298.000,00
Ed. Jacaranda Boulevard - Coqueiral 116m² área total - suite, 2 quartos, sala, coz, wc, sac, c/ churrasqueira, 2 garagens.....	R\$ 340.000,00
Res. Amadeus - Centro 170m² área total - suite, 2 quartos, sala estar/jantar, coz, wc, 2 sacadas, 2 garagens.....	R\$ 280.000,00
Res. Monterey - Centro 147m² área total - suite, 2 quartos, sala estar/jantar, coz, wc, lavanderia, 2 garagens.....	R\$425.789,32
Res. Marlin - Centro 148m² área total - suite, 2 quartos, sala estar/jantar, coz, wc, lavanderia, 2 garagens.....	R\$460.077,91
Ed. Affinity - Maria Luiza 152m² área total - suite, 2 quartos, sala estar/jantar, coz, wc, lavanderia, 2 garagens.....	R\$587.000,00
Ed. Estrelada - Centro 175m² área total - suite, 2 quartos, sala estar/jantar, coz, wc, lavanderia, 2 garagens.....	R\$389.860,80
Ed. La Felicidade - Centro 223m² área total - suite, 2 quartos, sala estar/jantar, coz, serviço, wc, lavanderia, 2 garagens.....	R\$687.425,35
Ed. Oliva - Coqueiral 170m² área total - suite, 3 quartos, sala estar/jantar, coz, wc, lavanderia, 3 garagens.....	R\$387.200,00
Res. Curitiba - Centro 143m² área total - suite, 2 quartos, sala estar/jantar, coz, wc, lavanderia, 2 garagens.....	R\$414.091,80
LOCAÇÃO	
KITNETE: Rua Filosofia nº 1237 Faculdade - 2 quartos, sala, cozinha, wc, lavanderia, sem garagem.....	R\$ 450,00
KITNETE: Rua Viso, de Guaporiva nº 2515 Centro - 1 quarto, sala e cozinha conjugada, wc, sem garagem.....	R\$ 550,00
APTO: Rua Sete de Setembro nº 4249 Candelária - 2 quartos, sala, cozinha, wc, lavanderia, 1 garagem.....	R\$ 700,00
APTO: Rua Francisco Barinik nº 1079 Coqueiral - 2 quartos, sala, cozinha, wc, sac, c/ chm, lavanderia, 1 garagem.....	R\$ 1.000,00
APTO: Rua Uruguai nº 1251 Centro - suite, 2 quartos, sala, cozinha, wc, lavanderia, sem garagem.....	R\$ 1.100,00
CASA: Rua Rio de Janeiro nº 1875 Centro - 3 quartos, sala, coz, wc, área de serviço, 1 garagem.....	R\$ 900,00
CASA: Av. das Torres nº 186 Santa Cruz - cond. fechado, suite, 2 quartos, sala, coz, wc, área de serviço, 1 garagem.....	R\$ 970,00
CASA: Rua Londrina nº 1093 Country - suite, 1 quarto, sala, coz, wc, área de serviço, salão de festa, 1 garagem.....	R\$ 1.400,00
SALA COMERCIAL: Rua Santa Catarina nº 715 Centro - 50m², sala principal, sala fundos e wc.....	R\$ 450,00
SALA COMERCIAL: Av. Carlos Gomes nº 1174 Faculdade - 500m², sala principal, depósito com mezanino, 2 wc.....	R\$ 5.000,00
SALA COMERCIAL: Rua Francisco Schella nº 421 Pq São Paulo - 80m², sala principal, wc.....	R\$ 1.100,00

SILVER TOWER
Oportunidade para investimento
sem excelentes preços

OPORTUNIDADE DE INVESTIMENTO NA CADINI IMÓVEIS
H. Rieger Residence

APARTAMENTOS NA PLANTA
Localizado em região privilegiada de Cascavel
Apartamentos com área total de 142,20 m²
1 suite
2 quartos
Sala de jantar/estar
Sacada com churrasqueira
2 vagas de garagem com depósito individual

DIRETO COM A CONSTRUTORA

Apartamentos a partir de R\$ 297.000,00

Rua Presidente Bernardes, 1883
Centro - Cascavel - PR

acesse: www.cadinimoveis.com.br

GERSON PARANHOS
www.gersonparanhos.com.br
CORRETOR DE IMÓVEIS

APARTAMENTOS/CASAS/SOBRADOS:

APARTAMENTO REGIÃO DA UNIPAR: REFORMADO, SEMIMOBILIADO, SUÍTE COM CLOSET + CLOSET, 2 QUARTOS, SALA, COZINHA, BANHEIRO E GARAGEM, QUITADO **R\$ 250.000,00**

CASA NO TROPICAL 125,00 M², LOTE 450,00 M², PROXIMO A BIG PÃO, SUÍTE + 2 QUARTOS E DEMAIS DEPENDÊNCIAS **R\$ 590.000,00**

CASA NO CANCELLI: ALV. 145 M², 2 QUARTOS, SALA, COZ. BANHEIRO, LAV., DEP. EMPREGADA, GARAGEM + EDÍCULA, LOTE 420,00 M², RUA ALSIR DA MOTTA, 316 **R\$ 380.000,00**

CASA NO ACLIMAÇÃO 145,00 M², LOTE 600,00 M², RUA OTELO CELESTINO DE CASTILHOS, 621, ENTRE AS RUAS PRESIDENTE KENNEDY E RECIFE **R\$ 297.000,00**

CASA NO UNIVERSITÁRIO 135,00 M², LOTE 384,00 M², RUA SOCIOLOGIA, 665 **R\$ 180.000,00**

CASA EM CONDOMINIO NA CLAUDETE: ALV. 3 QUARTOS, SALA, COZINHA, BANHEIRO, LAVANDERIA E UMA VAGA DE GARAGEM, RUA TUIUTI, 1225..... **R\$ 170.000,00**

LOTES A VENDA:

TROPICAL 535,38 M², (15,71 X 34,08) RUA FAGUNDES VARELA PROX. A IGREJA..... **R\$ 380.000,00**

ESQUINA NA FAG: 612,00 M² (17.50 X 35,00), RUA JOÃO CORREA COM ANIBAL CURI, ESTUDA-SE TROCA POR SOBRADO **R\$ 430.000,00**

CENTRO: LOTE PARA COMÉRCIO 400,00 M², AV. GUAIRA PROX. AO CANÁRIO **R\$ 400.000,00**

VALE DO SOL (REGIÃO DO PARQUE VERDE), 399,00 M², 14,00 X 28,50 **R\$ 310.000,00**

ESQUINA PROXIMO A UNIOESTE: 525,00 M², RUA ALEIJADINHO COM RUA DO FEITOR **R\$ 295.000,00**

JD. PALMEIRAS: LOTE 560 M² (14 X 40), C/ DUAS CASAS PEQUENAS LOCADAS **R\$ 252.000,00**

CENTRO: MEIO LOTE COM 230,00 M², RUA SÃO LUIZ PROX. UNIPAR..... **R\$ 230.000,00**

CIDADE VERDE: 360,00 M², SENDO 14 METROS DE FRENTE RUA JATOBÁ **R\$ 210.000,00**

SANTO ONOFRE: 525,00 M² (15 X 35), RUA YANOMANIS PRÓXIMO AO HU..... **R\$ 180.000,00**

PARQUE MORUMBI: 527,00 M², SENDO 16,35 DE FRENTE, PROX. AO COL. R \$ 160.000,00

LOTE VALE DO SOL: 355,00 M² RUA OTELO CELESTINO, 623 ... **R\$ 160.000,00**

MIRANTE: 200,00 M², RUA ERVAL, ÓTIMA VISÃO PARA A CIDADE R\$ 70.000,00 + PARCELAS OU QUITADO **R\$ 140.000,00**

Rua Souza Naves, 4150 - abaixo do Itaú
Fone 3225.2540 - 9972.3834 - 8403.0652

IZ IMOBILIÁRIA ZANEL
Administração e Vendas
CRECI 1696-J
www.imobiliariazanel.com.br

IMÓVEIS PARA LOCAÇÃO

APARTAMENTOS:

APTO - Suite, um quarto, sala, coz, banheiro, lav e 2 vg de gar Rua Recife, Ed Solar dos Passaros, Centro **R\$ 1.200,00 possui cond**

APTO COBERTURA - Suite, 2 qtos, sala/ copa c/ sacada com churrasq, coz, lav, (POSSUI ELEVADOR E SALÃO DE FESTAS) e uma vaga de garagem. Rua Manaus, Country, Resd. Veronica **R\$ 900,00 ã possui cond**

APTO - 2 quartos, sala, cozinha, banheiro, área de serviço e 1 vaga de garagem, Rua Recife, Centro **R\$ 800,00 não possui cond.**

APTO - 2 qtos simples, sala, coz, lav, 1 vg gar. Rua Amarelado Passos, Fag, Ed. Paraná **R\$ 700,00 + cond**

APTO - 2 qtos simples, sala, coz, lav, 1 vg gar. Rua Siqueira Campos, Ed. Parati, São Cristóvão **R\$ 600,00 + cond**

APTO - 2 qtos simples, sala, coz, lav, 1 vg gar. Rua José Bonifácio, Ed. Torre do Sol, São Cristóvão **R\$ 400,00 + cond.**

APTO - 1 Suite, sala, cozinha, 1 vaga de garagem, Rua Recife, Centro..... **R\$ 500,00 não possui cond.**

APTO - 2 qts, bwc, sala, coz, lav e gar. Rua João Padilha, Res. Vogt, FAG **R\$ 550,00 não possui cond**

APTO - 2 qts, bwc, sala, coz, lav e gar. Av Torres, Ed. Torres, em frente a FAG **R\$ 550,00 + cond**

APTO - 1 qts, bwc, sala, coz, lav e gar. Av Torres, Ed. Torres, em frente a FAG..... **R\$ 450,00 + cond**

CASAS:

CASA ALVENARIA - geminada- 2 quartos, sala, coz, bwc, área de serviço e gar. Rua Edson Beller De Oliveira, Região do Lago..... **R\$ 600,00**

CASA ALVENARIA - 2 quartos, sala, cozinha, bwc, área de serviço e garagem. Rua Clovis Bevilacqua, São Cristóvão..... **R\$ 700,00**

CASA MISTA - 3 quartos, sala, cozinha, bwc, área de serviço e garagem. Rua José Bonifácio, São Cristóvão..... **R\$ 700,00**

CASA MISTA - 3 quartos, sala, cozinha, bwc, área de serviço e garagem. Rua Belem, centro **R\$ 600,00**

CASA MISTA - 3 quartos, sala, cozinha, bwc, área de serviço e garagem. Rua Osvaldo Cruz esq. Presd. Kenedy, centro..... **R\$ 600,00**

CASA ALVENARIA - 32quartos, sala, cozinha, bwc, área de serviço. Rua Kamacas, Jardim Santa Cruz. **R\$ 600,00**

SOBRADO COND. FECHADO- Suite, 2 quartos, sl, copa, coz, bwc, lav, área de serviço e 2 vg garag R Academia, Jd. universitário **R\$ 1.000,00**

SOBRADO- Suite, 2 quartos, sl, copa, coz, bwc, lav, área de serviço e 2 vg garag Rua João Lili círico, coqueiral **R\$ 1.100,00**

SALA:

SALA COMERCIAL TÊRREA ESQUINA: Aprox 60 m², Coqueiral, Rua Pe Ricardo c/ Rua João Lili Círico..... **R\$ 600,00**

BARRACÃO: Rua Carlos Chagas, 12x40, 480 m², próximo a Avenida Brasil e Avenida Rocha Pombo..... **R\$ 5.000,00**

PRÉDIO COMERCIAL: Rua Paraná, com aprox. 1570 m², divididos em loja, sobreloja e mais um pvto. **R\$ 8.500,00**

IMÓVEIS PARA VENDA

ÁREA RURAL- 4 alq mecanizados, Frente para BR 486, em Espigão Azul..... **R\$ 2.200.000,00**

ÁREA RURAL- 20 alq. (16 alq mecanizados e 4 alque pastagem), em Sede Jangada..... **R\$ 1.200.000,00**

ÁREA RURAL- 15 alq. mecanizados, prox ao Show Rural..... **R\$ 2.600.000,00**

ÁREA URBANA- 2050 m² na BR 467 prox ao trevo cataratas, com 1 barracão de 300 m² e casa de 150 m²..... **R\$ 1.200.000,00**

ÁREA RURAL- 10 alq. past, frente para BR, c/ trevo de acesso, em Santa Maria prox. policia Rod..... **R\$ 600.000,00 (rec imóveis)**

ÁREA RURAL- 1.322 alq mec(32000 m) dist aprox. 1000m do distrito de Sede Alvorada, c/casa em alvenaria de 180m. **R\$ 450.000,00**

CONJUNTO DE IMÓVEIS- 4 Sobrados, 1 Apto e 2 Sls Com, R. João Lili Círico esq Padre Ricardo, Coqueiral..... **R\$1.800.000,00**

SOBRADO -TOLEDO- com aprox. 240m2 e lote com aprox. 280m2, excelente acabamento, Vila Industrial. **R\$ 900.000,00**

SOBRADO - com aprox. 296 m2 e lote com aprox. 327 m2, excelente acabamento, Country..... **R\$ 750.000,00**

SOBRADO - com aprox. 170 m2 excelente acabamento, c/ sobra de terreno nos fundos e 4 vg de gar, Jd. Nova York..... **R\$ 600.000,00**

SOBRADO - com aprox. 120 m2 Suite máster, 2 quartos, bwc social, sala de estar e jantar, coz, lavabo e garagem. **R\$ 480.000,00**

CASA ALVENARIA - 129,78 m², lote 480m2(12x40), R Carlos Chagas, Jd. Nova York..... **R\$ 700.000,00**

CASA ALVENARIA ESQUINA- 70 m², lote 448 m2, R Catanduvas, JD. Nova York..... **R\$ 380.000,00**

CASA MISTA - 130 m², lote 506,25 m2, R La Sale, São Cristóvão **R\$ 280.000,00**

CASA ALVENARIA ESQUINA- 120 m², lote 701m2, R Serra do Puruna, Morumbi. **R\$ 250.000,00**

APTO - Suite, 2 qtos, sala, coz, bwc, lav, 2 vg gar. Rua Paraná, Ed. Itapuã (aceita camionete no negócio) **R\$ 280.000,00**

APTO - 3 qtos, sala, coz, bwc, lav, gar. Rua Manoel Ribas, Centro..... **R\$ 270.000,00**

APTO - Suite com closet, 2 qtos, sala 2 amb, coz, bwc, lav, sacada com churrasqueira, gar. Rua Carlos de Carvalho, Centro..... **R\$ 380.000,00**

APTO - Res Pinheiros, Country, 2 qtos, sl, coz, banheiro, lav..... **R\$ 170.000,00**

APTO - Av. Torres, Fag, 2 qtos, sl, coz, banheiro, lav, aprox 72m2..... **R\$ 155.000,00**

APTO - Av. Torres, Fag, 1 qtos, sl, coz, banheiro, lav, aprox 55m2..... **R\$ 115.000,00**

PRÉDIO RESIDENCIAL CENTRAL: Aprox. 1.070m2 de área construída e terreno de aprox. 700m2, sendo 10 unid resid todas locadas, situado na Rua Recife, região central. **R\$4.300.000,00**

TERRENO - Rua Amazonas esquina com Tiradentes, Country, 800 m² (20x40) **R\$ 800.000,00**

TERRENO - Rua Waltrudes Klein, Cancelli, 558 m² (12x46,5)..... **R\$ 550.000,00**

TERRENO - Rua Guanabara, Pioneiros Catarinense, 450 m² (15x30)..... **R\$ 300.000,00**

TERRENO - Rua Masueto Frankilino Zanuzzo, Lot. Nova Veneza, 360 m² (12x30)..... **R\$ 135.000,00**

FONE/FAX (45) 3225-2595
Av. Brasil, 5904, 1º Andar, sala 04 - Centro - Cascavel/PR

BRISA IMÓVEIS
Rua Souza Naves, 3983, 5º andar - Ed. Lince
Telefone: (45) 3225-3399 - 9972-3399

IMÓVEIS A VENDA:

SOBRADO JD CRISTAL: semi mobiliado, 1 suite c/ clouse, 2 quartos, 3 salas, escritório, lavabo, edícula com churrasqueira garagem para 3 carros. Rua Humberto de Campos **R\$ 850.000,00**

ACEITA-SE IMÓVEL DE MENOS VALOR

SOBRADO CENTRO: 1 suite, 2 quartos, sala p 2 ambientes, cozinha, lavanderia, churrasqueira, garagem p / 2 carros. Rua Manaus..... **R\$ 450.000,00**

ACEITA-SE PERMUTA EM LONDRINA

TERRENOS:

1 QUADRA NA AV BRASIL 5.005,00M² COM 3283,00m² área construída
Financia em até 60 pagamentos

CONDOMÍNIO BRISA DO LAGO 600,00M²:

Rua Rui Barbosa próximo a Unipar 16x38=608,00m² **R\$ 500.000,00**

Rua Pernambuco de Esquina - Centro 20x40=800,00m² **R\$ 1.100.000,00**

Rua Pres. Kennedy de Esquina - Centro 40x40=1.600,00m² **R\$ 2.290.000,00**

Rua São Paulo - Centro 17x45 - 765,00m² **R\$ 850.000,00**

Rua Arthur Nisio de Esquina - Centro 40x40=1.600,00m² **R\$ 1.700.000,00**

Rua Salgado Filho - Centro 12,5x55,00=687,50 **R\$ 470.000,00**

Rua Vitoria de Esquina - Centro 38x26,78=1.261,20m² **R\$ 1.300.000,00**

Rua Jose Elias - Coqueiral - 25x56,50=1.412,5m²..... **R\$ 750.000,00**

Rua administração de Esquina - Faculdade 2045m² **R\$ 1.300.000,00**

Rua Teodora Sampaio - Pq São Paulo **R\$ 350.000,00**

TERRENOS INDÚSTRIAS BRs 277/ 369/ 467:

19 alqueires mecanizados em São João 3 km da Br 277..... **R\$ 2.000.000,00**

IMOBILIÁRIA DESTRO

F: 45.3038.6464 / 9972.0213 / 9972.0172

Endereço: Rua Paraná, 1803

e-mail: destre.imobiliaria@gmail.com

www.imobiliariadestro.com.br

Representante autorizada:

RODOBENS
CONSÓRCIO

DESTAQUE DA SEMANA

APTO ED. VILLAGIO REALE – MÊS DE PROMOÇÃO - Rua São Luiz – com 168 m² com 1 suíte, 2 quartos, estar, jantar, coz, lav, 2 vagas, piscina, salão festas, sala jogos, espaço gourmet, mini quadra, espaço gourmet a partir de. **DESCONTO E CONDIÇÕES ESPECIAIS**.....
.....R\$ 471.078,36

APTO NO COUNTRY ED. FLOR DE LÓTUS - Rua Voluntários da Pátria, próximo à Igreja São João Batista 2º andar, 180 m² total 1 suíte e 2 quartos, sala estar jantar, cozinha lavanderia, sac c/ churrasq, condomínio baixo, piscina, 2 vagas.....
.....De R\$ 550.000,00 por R\$ 440.000,00

APARTAMENTO EDIFÍCIO SPLENDORE - Apartamento com 154,48 m² Rua Pedro Ivo em frente à Igreja São João Batista, Country, com 1 suíte, 2 quartos, sala estar, jantar, cozinha, lavanderia, 02 vagas garagem.....
.....de R\$ 520.000,00 por R\$ 495.000,00. Entrada parcelada e restante financiamento.

MORADAS CASCAVEL – terreno com 102 m² casa com 48 m² Cond. Fechado. Com 2 quartos cozinha, lavanderia, sala 1 vaga. Aceita casa maior valor.....
.....R\$ 115.000,00

SUPER - EDIFÍCIO SALVADOR DALI – COUNTRY 120 m² 1 suíte e 2 quartos, sala de estar, jantar, cozinha e lavanderia, sac, churr, elevador e 1 vaga.....
.....A partir de R\$ 249.900,00.

Baixou o preço -SOBRADO ESQUINA TROPICAL R. Fagundes Varela- 241,65 m² 1 suíte, 3 quartos, bwc social, 3 salas, cozinha, lav., lav. 2 gars., edic. chur. e pis.....
.....R\$ 670.000,00.



CASAS - Minha casa Minha vida

CASA NO JARDIM BARCELONA- Rua Olíviedo, 957-com 50m²-2quartos,sala,coz., BWC., 1vaga R\$ 125.000,00.
CASA RESIDENCIAL VILA GRAMADO – Rua Paranaguá – 52 m², 03 qtos., sala e coz. conjugadas, bwc e 01 vaga R\$ 150.000,00.

SOBRADOS

CONDOMÍNIO SOBRADOS PARQUE SÃO PAULO – Rua Quintino Bocaiuva –Excelente acabamento (110m² privativos) - Condomínio Fechado - 01 suíte, 01 quarto com closet, 01 quarto, sala estar, sala jantar, lavabo, cozinha, lavanderia, chur., 02 vagas de garagem” ...
.....R\$ 330.000,00.

SOBRADO CENTRO – R. Nereu Ramos – próx. Shopp. JL (176m²) –1s., 02 q., bwc, sala de tv, sala de estar/jantar, coz., edic. com chur., lav
.....R\$ 450.000,00.

SOBRADO NA NEVA – - Rua M. Rondon-1 suíte, 2q, sala de estar/jantar,coz., a/serv., churrasq, 4 vagas, sobre terreno.....R\$780.000,00

IDEAL PARA CLÍNICAS -SOBRADO NO CENTRO – Próximo à GASTROCLÍNICA-Rua Antonio Alves Massaneiro – Terreno 870m² - imóvel com 357m² - “suíte, 03 quartos, sala estar, jantar, cozinha, lavanderia, dependência de empregada com bwc, edícula com churrasqueira, piscina”
.....R\$ 1.490.000,00

CASAS

CASA CANADÁ - JARDIM CANADÁ – Rua Canoas, 247 – terreno 536,69 m²casa com 79,26 m² ACEITA IMÓVEL MENOR VALOR
.....R\$ 320.000,00.

PARQUE SÃO PAULO – R.Joaquim Távora – Terreno 402 m² - Casa 110 m² - 01 suíte, 02 quartos, sala de estar, cozi., lav., bwc, garagem, sobre de terreno.....
.....R\$ 350.000,00.

SANTA CRUZ - Rua Juruna, 1339- terreno com 390m²- tem duas casas uma com 99m² e a outra com 65m².....
.....R\$ 350.000,00.

PARQUE SÃO PAULO- Rua Carlos de Carvalho em frente parque Tarquinio. 2 suítes, 2 quartos, estar, jantar, coz, lavand. Terreno 297 m²
.....R\$ 380.000,00.

PARQUE SÃO PAULO – Rua Cuiabá – “Terreno 537 m² - Casa 160 m² - 01 suíte, 02 quartos, bwc, sala de estar, sala de jantar, cozinha, lavanderia, escritório/quarto, 04 vagas de garagem, sobre de terreno”
.....R\$ 420.000,00.

BOM NEGÓCIO - 3 casas no SÃO CRISTOVÃO - Rua Antonina-Área const. 310,85m²(3 casas)- terreno com 715m²
.....R\$ 490.000,00

PARQUE SÃO PAULO- R. Carlos de Carvalho- 2 suíte, 2 quartos, sala de estar, cozinha lavanderia, Terreno com 297m²
.....R\$ 450.000,00.

COQUEIRAL – Rua Flamboyant- 155 M²-1 suíte, 3 quartos, sala de estar, sala de TV, escritório,cozinha, depósito, chur., piscina aquecida2 garagens.....
.....R\$ 870.000,00

CASA JD. NOVA ITALIA – terreno com 600 m² 15x40 casa com 130 m² com 1 suíte 1 quarto, sala estar/jantar, coz, lav, 2 vagas edic. c/ churr
.....R\$ 295.000,00

TERRENOS

TERRENO 375 m² COND. VIVER EM FLORES – terreno 15x25 a 1.500m do trevo de Boa Vista da Aparecida.....
.....a partir de R\$ 50.000,00.

TERRENO COM 1500 m² COND. PARAISO DO SOL- Boa Vista da Aparecida
.....R\$100.000,00.

TERRENO COM 1.848,19 m² MARINAS DOCE VIDA BOA VISTA DA APARECIDA
.....R\$150.000,00.

MEIO LOTE NA NEVA-Rua Marechal Rondon, 594- com 180m²(6x30) meio terreno
.....R\$150.000,00.

LOTE NO JD. VENEZA – Rua Ivai,152- Terreno 12 x 30 = 360 m². Com duas casas :1 de alvenaria e uma de madeira
.....R\$ 165.000,00.

LOTE NA FAG- R. João Kuloski- 525 m².....
.....R\$ 280.000,00

LOTE NA FAG- Rua Amarildo Passos- 600 m²
.....R\$ 320.000,00.

CANCELLI - Rua Osvaldo Crus, 3423- terreno com 14x40 = 560 m²
.....R\$ 420.000,00.

TERRENO TREVISÓ Rua Farenza, 610- terreno com 15x40= 600m²
.....R\$ 380.000,00.

CANCELLI- Rua Belém, 744- terreno com 15x49 = 735 m²
.....R\$ 580.000,00.

TERRENO AO LADO COLÉGIO MARILIS- com 600 m² 15 x 40 com 3 casas mistas.....
.....R\$ 750.000,00

TERRENO CENTRO- RUA ANTONINA PRÓX. HOSP. DOS OLHOS com 560 m² 14x40 com casa de madeira
.....R\$ 800.000,00

LOTEAMENTO AUTODROMO - Marginal BR 277 - 3.250m²
.....R\$ 980.000,00.

LOTES NO TROPICAL Quadra 21 - 16 terrenos juntos Final da Rua Manaus (7500 m²) R\$ 5.600.000,00.
RECANTO TROPICAL: Meia Quadra em frente Unipar (6.188 m²)..... R\$ 11.500.000,00.
12 TERRENOS JUNTOS PIONEIROS CATARINENSE – Imóvel Comercial estrutura de Motel, e Casa Residencial – Área total de 7.008 mts..... R\$ 6.835.000,00.

CONSÓRCIOS RODOBENS

COMECE 2016 COM TODA SEGURANÇA. GARANTA SUAS CONQUISTAS COM O PLANEJAMENTO DO CONSÓRCIO.
Planos de IMÓVEIS..... Parcelas de R\$ 514,78 em até 180 meses pra pagar. FGTS como lance.
Planos de CARROSParcelas de R\$ 485,84 em até 72 meses pra pagar. Crédito de R\$ 28.360,00

FAZENDAS E CHÁCARAS

PROCURANDO UMA FAZENDA – CONSULTE-NOS – TEMOS VÁRIAS ÁREAS NA REGIÃO.
GUARANIACU - Linha Bornann- 10,5 alqueires, planta 8 alqueires, 8 açudes..... R\$ 600.000,00
GUARANIACU - Zona Rural- 37,5 alqueires, Planta 22 alqueires.pode ampliar para 25 reflorestamento de Eucalipto, reserva 7,5 alqueires..... R\$ 2.100.000,00

COMERCIAL

PARA INVESTIDOR - PRÉDIO COMERCIAL AO LADO DA CATEDRAL E HOTEL COPAS VERDES – com 898, 18 m² de área construída, com 3 PAVIMENTOS – 15 KITINETES ALUGADAS e 02 salas comerciais térreas R\$ 2.100.000,00. ACEITA NEGOCIAÇÃO.
SALA COMERCIAL TERREA – Av Toledo 1144 Próx Posto São Gabriel com 30 m² R\$ 120.000,00
SALAS COMERCIAIS - ED. UNIQUE OFFICE- com 100,61 m² na Rua Minas Gerais próx Hosp. Dos Olhos..... a partir de R\$ 345.480,86
(PONTO COMERCIAL) RESTAURANTE BIG PRATO–Rua Erechim 1754 equipamentos e ponto comercial..... R\$ 60.000,00

APARTAMENTOS

NOVO MILÊNIO – ED. DOM GREGÓRIO - ,916- 3º andar- 70m²- 2 quartos, sala e cozinha conjugados, área de serviço, 1 vaga
.....R\$ 155.000,00

APARTAMENTO NUREMBERG Rua Manaus, 2074- Térreo Bl. A- Frente-98,61m²- 2 qu., sala de estar /jantar, coz. área de serviço, 1 vaga
.....R\$ 175.000,00

APARTAMENTO GARDEN CLUB – Cancelli- 1 su. 2 qu., sala estar, jantar, cozi., lav, 1 vaga. Pisc.Play Ground, Quadras Quiosques, Acad
.....a partir de R\$ 239.800,00.

CENTRO- ED. RUI BARBOSA- Rua Rui Barbosa-2q., sala, coz., 1 gar., Aptos 1203 e 602..... R\$ 240.000,00
APTO. ED. RIO DA PRATA. Rua Uruguai,423-2º andar-88,97m². 3 quartos, BWC, sala de estar /jantar, coz., área de serviço. 1 vaga Semi Mobiliado
.....R\$ 248.000,00

CENTRO- ED RUI BARBOSA-Rua Rui Barbosa- 2 quartos, sala, cozinha e BWC mobiliados,1 garagem. Aptos 803 e 1003.....
.....R\$ 250.000,00

CENTRO- ED. ANGELA - Rua Paraná- 119,64 m²-2 quartos, sala de estar/jantar, BWC, área de serviço, 1 garagem
.....Cond. R\$ 210,00 R\$ 249.000,00

CENTRO – ED. VALENCE Rua Mal C. Rondon próximo ao IDEAL com 108,62 m² 2 quartos 1 vaga a partir de R\$ 255.260,83
CENTRO – ED. VALENCE Rua Mal C. Rondon próximo ao IDEAL com 121,27 m² 1 suíte e 1 quarto quartos 1 vaga
.....a partir de R\$ 285.004,51

CENTRO – ED. VALENCE. Rua Mal C. Rondon próximo ao IDEAL com 145,46 m² 3 suítes 2 vaga a partir de R\$ 584.162,70
PACAEMBU – ED. GRAND CLUB- Rua Bartolomeu Gusmão-11,75m² –A VISTA COM DESCONTO a partir de R\$ 305.690,00

APARTAMENTO ALEXANDRIA- Centro - 106 m² total 69,48 m² priv. 1 suíte, 1 qu, sala estar/jantar sac churra, 1 vaga.....
.....a partir R\$ 307.958,40.

APARTAMENTO ED VITA REALE- Antonina- com 1 suíte 2 quartos, sac. c/ churr., coz. Lav. 1 ou 2 vagas, com 140 m².....
.....a partir de R\$ 373.834,00.

NEVA – Ed. CURITIBA - com 1 suíte e 1 quarto sala estar jantar, coz.,sac c/ churr. 1 vaga a partir de R\$ 300.960,00
NEVA – Ed. CURITIBA - com 1 suíte e 2 quartos sala estar jantar, coz.,sac c/ churr. 2 vagas a partir de R\$ 414.091,00

CENTRO – ED. VALPARAÍSO -Centro – Aptos. 1 suíte e 2 quartos com 1vaga 95,18 m² de área útil
.....de R\$ 430.000,00 por R\$ 399.000,00.

CENTRO – ED. VALPARAÍSO - Centro – Aptos. 1 suíte e 1 quarto com 1 vaga 65,40 m² de área útil
.....de R\$ 350.000,00 por R\$ 319.000,00.

CENTRO - ED. TULIPA - R. Paraná- 165m²-9º andar -1 s., 2 q., sala de estar/jantar, coz., lav, sac. c/ churrasq, 2 vagas.....
.....R\$ 435.000,00

APTO ED. MONTE REAL – Centro- 178 m² total, 133 m² área útil, 1 su., 2 qu., sala estar/jantar, cozinha, lav, dep empreg, 1 vaga, 2 elevadores, port. 24 hs.....
.....R\$ 450.000,00.

APTO. ED. LA FELICITA – Rua Mato Grosso com 222,14 m² com 1 suíte 2 quar, estar, jantar, coz, lav, 2 vagas, áreas de lazer
.....a partir de R\$ 684.018,55

CENTRO – ED. BELLE MAISON – R. Mato Grosso – 8º andar – “01 s. c/ hidro e closet, 01 s. simples, 02 q., sala de estar, sala de jantar sacada c/ chur. fechada com vidros, lavabo, sala de tv, cozinha, lav., e 02 vagas.....
.....R\$ 765.000,00.

ALUGUEL

APTO RUA PARANÁ em frente Geração Veículos- próximo ao São Lucas com 2 quartos, sala estar jantar, cozinha lavanderia, 1 vaga, peças grandes R\$ 700,00.
SALA COMERCIAL NA RUA PARANÁ próximo ao Hosp. São Lucas –térrea com 80 m² de frente para Paran..... R\$ 1.500,00.

DK IMOBILIÁRIA

ano 26[®] J-3224

“Confie para nós a administração e venda de seu imóvel”

VENDAS

TERRENOS PARA VENDA

TERRENO BR 467, LOTEAMENTO JARDIM ALVORADA MEDINDO 1525,00 M2..... VALOR R\$ 750.000,00

TERRENO RUA CIPRESTE, CONDOMINIO PORTAL DO VALE, PARQUE VERDE MEDINDO 2.036,79 M2 VALOR R\$ 700.000,00

TERRENO RUA JOÃO KULOSKI, LOTEAMENTO FAG MEDINDO 525,00 M2 VALOR R\$ 280.000,00

TERRENO RUA AMARILDO PASSOS, LOTEAMENTO FAG MEDINDO 600,00 M2 . VALOR R\$ 320.000,00

CASAS PARA VENDA

CASA: RUA TARQUINIO JOSLIN DOS SANTOS, 694 JARDIM MARIA LUIZA – 02 SUITES, 04 QUARTOS, 05 BWC’S, COZINHA, ÁREA DE SERVIÇO, 04 VAGAS DE GARAGENS (MEDINDO 320,00 M2)..... VALOR R\$ 1.050.000,00

CASA: RUA ENGENHARIA, 645 JARDIM UNIVERSITÁRIO – 01 SUITE, 02 QUARTOS, SALA, BWC SOCIAL, COZINHA, ÁREA DE SERVIÇO, 01 VAGA GARAGEM (MEIA QUADRA DA UNIOESTE) VALOR R\$ 320.000,00

APARTAMENTOS PARA VENDA:

ED. BREMEN 2º ANDAR: RUA PIO XII, nº 1723 - 01 SUITE, 02 QUARTOS, SALA, COZINHA, BWC SOCIAL, ÁREA DE SERVIÇO, 01 VAGAS DE GARAGEM VALOR R\$ 199.500,00

LOCAÇÃO

LOCAÇÃO KITINETES:

RES. GABARITO – KITINETE: RUA DO FEITOR, 65 FACULDADE - 01 QUARTO, SALA/COZINHA, BWC, LOCAL PARA ESTACIONAMENTO ÁREA COM CHURRASQUEIRA..... VALOR R\$ 330,00 A 360,00

KITINETE: RUA OSVALDO CRUZ, 2078 KIT 03 TÉRREA CENTRO - 01 QUARTO, SALA/COZINHA, BWC, LOCAL PARA ESTACIONAMENTO VALOR R\$ 500,00

KITINETE: RUA OSVALDO CRUZ, 2078 KIT 02 TÉRREA CENTRO - 01 QUARTO, SALA/COZINHA, BWC, LOCAL PARA ESTACIONAMENTO VALOR R\$ 500,00

LOCAÇÃO APARTAMENTOS:

ED. RUI BARBOSA, AP. 1303 13º ANDAR: RUA RUI BARBOSA ESQUINA COM A RUA PERNAMBUCO – 02 QUARTOS, BWC SOCIAL, SALA EM 02 AMBIENTES, COZINHA, ÁREA DE SERVIÇO, 01 VAGA

DE GARAGEM VALOR R\$ 1000,00

ED. RUI BARBOSA, AP. 903 13º ANDAR: RUA RUI BARBOSA ESQUINA COM A RUA PERNAMBUCO – 02 QUARTOS, BWC SOCIAL, SALA EM 02 AMBIENTES, COZINHA, ÁREA DE SERVIÇO, 01 VAGA DE GARAGEM..... VALOR R\$ 900,00

ED. RUI BARBOSA, AP. 702 7º ANDAR: RUA RUI BARBOSA ESQUINA COM A RUA PERNAMBUCO – 02 QUARTOS, BWC SOCIAL, SALA EM 02 AMBIENTES, COZINHA, ÁREA DE SERVIÇO, 01 VAGA DE GARAGEM VALOR R\$ 1000,00

ED. SANTOS DUMONT 10º ANDAR: RUA MATO GROSSO, Nº 2488 - 01 SUITE, 02 QUARTOS, SALA 02 AMBIENTES, SACADA, COZINHA, ÁREA DE SERVIÇO, BWC SOCIAL, 01 VAGA DE GARAGEM VALOR R\$ 1.000,00

ED. LIVERPOOL RUA ANTONIO ALVES MASSANEIRO. 334, AP. 1501 15º ANDAR – 01 SUÍTE MASTER COM CLOSET, 02 QUARTOS COM ARMÁRIOS, BWC SOCIAL, LAVABO, SALA DE ESTAR, SALA DE JANTAR COM CHURRASQUEIRA, COZINHA COM ARMÁRIOS, ÁREA DE SERVIÇO COM ARMÁRIOS, DEP. DE EMPREGADA COM BWC, SACADA, 02 VAGAS DE GARAGEM..... VALOR R\$ 1.800,00

ED. VILAS BOAS 1º ANDAR: RUA JOÃO PESSOA, Nº 90 - 01 SUITE, 02 QUARTOS, SALA DE JANTAR, SALA DE ESTAR, COZINHA, ÁREA DE SERVIÇO, BWC SOCIAL, 02 VAGAS DE GARAGENS..... VALOR R\$ 1.000,00

SOBRADO E CASA PARA LOCAÇÃO:

SOBRADO. RUA MANOEL RIBAS , 2143 01 SUÍTE COM SACADA, 02 QUARTOS, BWC SOCIAL, LAVABO, SALA 02 AMIBENTES, COZINHA, ÁREA DE SERVIÇO, 01 VAGA DE GARAGEM..... VALOR R\$ 1000,00

SOBRADO. RUA CARLOS CHAGAS, 1317 SÃO CRISTÓVÃO - 01 SUÍTE COM SACADA, 02 QUARTOS, BWC SOCIAL, LAVABO, SALA 02 AMIBENTES, COZINHA, ÁREA DE SERVIÇO, 02 VAGAS DE GARAGEM, EDICULA COM CHURRASQUEIRA, BWC, ESCRITORIO VALOR R\$ 1600,00

SALAS COMERCIAIS PARA LOCAÇÃO

SALA COMERCIAL AV. BARÃO DO CERRO AZUL, 866 VALOR R\$ 1.800,00

SALA COMERCIAL Rua Rio Grande do Sul, 1026..... VALOR R\$ 3.400,00

PRÉDIO COMERCIAL COM 400 M2 RUA: CARLOS GOMES ESQUINA COM A RUA RIO DE JANEIRO..... VALOR R\$ 4.500,00

TERRENO PARA LOCAÇÃO

TERRENO AV. BRASIL, PROXIMO A RUA JK..... VALOR R\$ 3.500,00

Rua RECIFE, 659 - CENTRO - CASCAVEL/PR

Fone: (45). 3224.2825 - www.imobiliariadk.com.br



PRONTO PARA MORAR

RESIDENCIAL ROSENGARTEN
RUA 1º DE MAIO, 195 | NEVA

2 DORMS. 90M2 | 3 DORMS. 120M2

VISITE APARTAMENTO DECORADO

2 E 3 DORMITÓRIOS COM 1 OU 2 VAGAS DE GARAGEM

Central de Vendas:
(45) 3038.1515
(45) 9112.1515
vendas@krum.com.br
www.krum.com.br

CRECI 1148-J

v. moretti
Assessoria Imobiliária

Av. Brasil, 7515 - Ed. Moretti - TEL. (45) 3322-1515 www.vmoretti.com.br / e-mail: vmoretti@vmoretti.com.br

VENDA - TERRENOS

TERRENO: Residencial Treviso (20X35) 700m² Consulte-nos.
 TERRENO: Centro - Rua Manoel Ribas, (11x43) 473m² R\$450.000,00 (Troca por casa de menor valor).
 TERRENO: FLORESTA - Rua Uirapuru, com 300m², sobre o mesmo edificado uma casa com 01 suite, 01 quarto, sala, cozinha, banheiro, área de serviço, 01 vaga de garagem com aprox. 67,35 m² R\$160.000,00.
 TERRENO: Região Norte - Loteamento Eco Park com 201m² Consulte-nos.

VENDA - BARRACÃO

BARRACÃO: Claudete - Rua Jorge Lacerda, com aprox. 61,10m², sala comercial 12,40m e uma casa nos fundos com 63,36m² R\$230.000,00.

VENDA - APARTAMENTOS

APTO: Itapema - SC, com área de aprox. 172,71m², 02 suítes, 02 demi-suítes, lavabo, living, coz., área de serviço, sacada com churrasqueira e área de Split, vaga de garagem R\$1.100.000,00.
 APTO: Ed. Rio Branco - Centro, Rua Rio Grande do Sul nº769, 11º Andar, com piscina no condomínio, elevador, 01 suite e 01 quarto, 01 quarto escritório, demais dependências R\$400.000,00.
 APTO: Ed. Saint Louis - Centro, Rua Salgado Filho, nº2716, 02 quartos com móveis planejados, sala 02 ambientes, cozinha com móveis planejados, banheiro, área de serviço, 01 vaga de garagem R\$210.000,00.
 APTO: Ed. Bristol - Centro, Rua Paraná, nº2465, com área de 75,22m², 01 suite com armários, 01 quarto com armários, sala, cozinha com armários, área de serviço, 01 vaga de garagem R\$180.000,00.

VENDA - CASA E SOBRADO

CASA: Tropical - 01 suite, 02 quartos, sala 02 ambientes, cozinha com móveis planejados, banheiro social, edícula com área de serviço, escritório e 01 banheiro, piscina, 02 vagas de garagem R\$700.000,00.
 CASA: Alto Alegre - Rua Casemiro de Abreu com 01 suite com banheiro, 03 quartos, sala, coz. com móveis planejados, lavabo, banheiro, edícula com churrasqueira, área de serviço, escritório, 05 vagas de garagem R\$700.000,00.
 CASA: Alto Alegre - Rua Casemiro de Abreu com 01 suite com banheiro, 03 quartos, sala, coz. com móveis planejados, lavabo, banheiro, edícula com churrasqueira, área de serviço, 02 vagas de garagem R\$500.000,00.
 CASA: Neva - Rua Salgado Filho, 01 suite, 02 quartos, 03 salas, coz., banheiro, área de serviço, edícula, 03 vagas de garagem R\$1.000,00.
 CASA NOVA: Bela Vista - Rua Verde, com 03 quartos, sala, cozinha, banheiro, área de serviço, 01 vaga de garagem R\$190.000,00.
 CASA: Res. Pantanal, com 02 quartos, sala, cozinha, banheiro, 02 vagas de garagem R\$130.000,00.

LOCAÇÃO - APARTAMENTOS

APTO: Ed. Amadeus - Centro, Rua Carlos de Carvalho, nº4394, 01 suite com armário e sacada, 02 quartos sendo 01 com armário, sala 02 ambientes, sacada, cozinha com armários, banheiro social, área de serviço, escritório, 02 vagas de garagem R\$1.500,00.
 APTO NOVO: Ed. Josephina - Centro, Rua Siqueira Campos, nº895, com 01 suite, 02 quartos, sala 02 ambientes, sacada com churrasqueira, área de serviço, 02 vagas de garagem R\$1.300,00.
 APTO: Ed. Itahum - Centro, Rua São Paulo, nº2161, 01 suite com móveis, 02 quartos com móveis, sala 2 ambientes, cozinha com móveis planejados, banheiro, área de serviço, dependência de empregada com banheiro, 02 vagas de garagem R\$1.200,00.
 APTO: Ed. Dom Rafael - Centro, Rua Marechal Floriano, nº2877, 01 suite, 02 quartos, sala 02 ambientes, sacada, banheiro, área de serviço, dependência de empregada, 02 vagas de garagem R\$1.100,00.
 APTO: Centro - Rua Uruguaçu, nº1251, com 01 suite, 02 quartos, sala 02 ambientes, sacada, cozinha, banheiro, área de serviço, 01 vaga de garagem R\$1.100,00.
 APTO: Ed. Dona Guilhermina - Centro, Rua Erechim, nº.1819, 01 suite, 02 quartos, sala com sacada, cozinha, área de serviço, banheiro, 01 vaga de garagem R\$1.050,00.
 APTO: Centro - Rua Rui Barbosa, nº262, 02 quartos, sala 02 ambientes, cozinha, área de serviço, banheiro, 02 vagas de garagem R\$950,00.
 APTO: Ed. Costa Smeralda - Centro, Rua Manoel Ribas, nº3147, 01 suite, 01 quarto, sala, sacada, cozinha, banheiro, área de serviço, 01 vaga de garagem R\$900,00 (com baixo condomínio).
 APTO: Coqueiral - Rua João de Matos, nº418, 01 suite, 02 quartos, 02 sacadas, 02 salas, cozinha, banheiro, área de serviço, 01 vaga de garagem R\$900,00 (com baixo condomínio).
 APTO: Cond. Res. Orquídeas - Jardim Cristal, Rua Natal, nº2591, 01 suite, 02 quartos, sala, sacada, cozinha, banheiro, área de serviço, 02 vagas de garagem R\$900,00.
 APTO: Ed. Independência - Centro, Rua Marechal Floriano, nº3518, 01 suite, 02 quartos, sala, sacada, cozinha, banheiro, área de serviço, 02 vagas de garagem R\$900,00.
 APTO: Centro - Rua Rio Grande do Sul, nº2293, 02 quartos, sala, sacada, cozinha, área de serviço, banheiro, 01 vaga de garagem R\$850,00 (com baixo condomínio).
 APTO: Coqueiral - Rua João de Matos, nº418, 01 suite, 02 quartos, sala, sacada, cozinha, banheiro, área de serviço, 01 vaga de garagem R\$850,00 (com baixo condomínio).
 APTO: Ed. San Fernando - Centro, Rua Souza Naves, nº4081, com 02 quartos sendo 01 com armário, sala 02 ambientes, sacada, cozinha com armários, banheiro, área de serviço, 01 vaga de garagem R\$800,00.
 APTO: Res. Leblon - Centro, Rua Rio de Janeiro, nº713, com 01 suite, 02 quartos, sala, sacada com churrasqueira, coz., banheiro, área de serviço, sem vaga de garagem R\$750,00.
 APTO: Ed. Villa Firenze - Centro, Rua Manoel Ribas, nº2357, com 01 suite, 02 quartos, sala, cozinha, banheiro, área de serviço, 01 vaga de garagem R\$750,00.
 APTO: Ed. Seville - Neva, Rua Vitória nº1841, 02 quartos, sala, sacada com churrasqueira, cozinha, área de serviço, 01 vaga de garagem R\$700,00.
 APTO TERREO: Ed. Automann - Neva, Rua Pio XII, nº1611, com 02 quartos sendo 01 com sacada, sala com sacada, cozinha, banheiro, área de serviço, 01 vaga de garagem R\$650,00.
 APTO: Centro - Rua Rio de Janeiro, nº2731, com 02 quartos, sala e cozinha conjugada, banheiro, área de serviço, 01 vaga de garagem R\$630,00.
 APTO: Neva - Rua Visconde do Rio Branco, nº1410, com 03 quartos, sala e cozinha conjugadas, banheiro, área de serviço, 01 vaga de garagem R\$600,00.

LOCAÇÃO - CASAS

CASA: Jardim Santa Maria - Rua Márcia Regina, nº223, 01 suite, 02 quartos com armários, cozinha, área de serviço, 02 vagas de garagem sendo 01 descoberta R\$1.100,00.
 CASA: Neva - Rua Castro Alves, nº525, 01 suite, 02 quartos, cozinha com armários, área de serviço, 02 vagas de garagem sendo 01 descoberta R\$1.100,00.
 CASA: Centro - Rua Rio Grande do Sul, nº2583, 03 quartos, 02 salas, cozinha, banheiro, área de serviço e 01 vaga de garagem R\$950,00.
 CASA DE MADEIRA: Parque São Paulo - Rua Souza Naves, nº2482, 03 quartos, 02 salas, cozinha, área de serviço, 02 vagas de garagem R\$800,00.
 CASA: Pioneiros Catarinenses - Rua Cristo Redentor, nº41, 03 quartos, sala 02 ambientes, cozinha com móveis planejados, 02 banheiros, área de serviço, 01 vaga de garagem R\$780,00.
 CASA: Santos Dumont - Rua Padre Donizetti, nº675, 02 quartos, sala, cozinha, 02 banheiros, área de serviço, churrasqueira, 02 vagas de garagem R\$650,00.
 CASA: Res. Pantanal, com 02 quartos, sala, cozinha, banheiro, 02 vagas de garagem R\$500,00.

LOCAÇÃO - SALAS COMERCIAIS, BARRACÃO, TERRENO

SALA COM: Centro - Av. Brasil, nº7533, c/ sala exclusiva para servidor, c/ preparação p/ rede lógica, pontos p/ ar e câmeras, 999,08m², 12 vagas de garagem no subsolo Consulte-nos.
 SALAS COMERCIAIS: Clínica com 7 salas c/ aprox. 115,10m², mais sala de procedimentos, Rua São Paulo, 2229, Centro R\$7.700,00.
 SALA COMERCIAL NOVA COM MEZANINO: Centro - Com. Idalina Schumacher, Rua Nereu Ramos, sala 02, com aprox. 197,75m² R\$4.350,50.
 SALA COMERCIAL COM MEZANINO: Centro Com. Emma Ferlin, Rua Paraná, nº4753, sala 02, com aprox. 220,43m², com 02 vagas de garagem R\$4.418,00.
 SALA COMERCIAL NOVA COM MEZANINO: Centro Com. Idalina Schumacher, Rua Paraná, sala 07, com aprox. 181,84m² R\$4.000,48.
 SALA COMERCIAL COM MEZANINO: Centro - Rua Souza Naves, nº4115, sala 01, com aprox. 120m², com 06 vagas de garagem R\$3.465,00.
 SALA COMERCIAL COM MEZANINO: Centro Com. Emma Ferlin, Rua Paraná, nº4753, sala 01, com aprox. 197,74m², com 02 vagas de garagem R\$3.426,00.
 SALA COMERCIAL NOVA COM MEZANINO: Centro Com. Emma Ferlin, Rua Paraná, nº.4753, sala 03 e 04 com aprox. 195,96m² com 02 vagas de garagem R\$3.395,00.
 SALA COMERCIAL NOVA COM MEZANINO: Centro Com. Emma Ferlin, Rua Paraná, 4753, salas 05, 06, 07 e 09, com aprox. 180,59m², com 02 vagas de garagem R\$3.291,00.
 SALA COMERCIAL NOVA COM MEZANINO: Centro Com. Emma Ferlin Rua Paraná, 4753, sala 08, aprox. 170,75m², com 02 vagas de garagem R\$3.111,00.
 SALA COMERCIAL TERREO: Localizada na Rua Carlos Gomes prox. a Av. Brasil, aprox. 100m² R\$2.600,00.
 SALA COMERCIAL: Centro - Rua Salgado Filho, nº2396, esquina com a Rua Paraná, com aprox. 152,18m² R\$2.500,00.
 SALA COMERCIAL TERREO: Centro - Rua Visconde de Guarapuava nº2010, com aprox. 88,30m² R\$2.500,00.
 SALA COMERCIAL COM MEZANINO: Neva - Rua Pio XII, nº1611, com aprox. 120m² R\$2.200,00.
 SALA COMERCIAL: Centro - Rua Vicente Machado, nº1275, térrea, com aprox. 100m² R\$2.100,00.
 SALA COMERCIAL: Centro - Rua Paraná, nº4527, sala B, com aprox. 200m² R\$2.000,00.
 SALA COMERCIAL: Alto Alegre - Rua Flamboyant, nº155, aprox. 259m², com 11 ambientes, 01 cozinha, 04 banheiros R\$1.800,00.
 SALA COMERCIAL: Centro - Rua Rio Grande do Sul, nº1983B, com aprox. 52,50m² R\$1.300,00.
 SALA COMERCIAL: Centro - Rua Paraná, 4647 com aprox. 864m² (22,5X38,4) R\$3.000,00.
 SALA COMERCIAL: Centro - Rua Paraná, nº5341/D, com 52,27m² R\$1.200,00.
 SALA COMERCIAL: Centro - Rua Rio Grande do Sul, nº2151, Sala Comercial 05, com aprox. 84,90m², com 01 banheiro R\$1.100,00.
 SALA COMERCIAL: Centro - Rua Vicente Machado, nº1275, 1º pavimento, com aprox. 52 m² R\$1.100,00.
 SALA COMERCIAL: Centro - Rua Vicente Machado, nº1275, 1º pavimento, com aprox. 49 m² R\$1.000,00.
 SALA COMERCIAL: Centro - Rua Salgado Filho, nº2246-B, com aprox. 60m² R\$1.025,00.
 SALA COMERCIAL: Coqueiral - Rua Flamboyant, nº1792, com 44,61m² R\$1.000,00.
 SALA COMERCIAL: Centro - Rua Rio de Janeiro, nº713, em frente ao Procon, com aprox. 46,74m² R\$900,00.
 SALA COMERCIAL: Centro - Rua Carlos Gomes com aprox. 99,53m² R\$850,00.
 SALA COMERCIAL: Centro - Rua Salgado Filho, nº2230, com aprox. 45m² R\$650,00.
 SALA COMERCIAL: Alto Alegre - Rua Vitória, nº2764, com aprox. 35m² R\$600,00.
 SALA COMERCIAL: Centro - Rua Carlos Gomes prox. a Av. Brasil, 1º andar, com 65,13m² R\$550,00.
 BARRACÃO: Parque São Paulo - Rua Quintino Bocaiuva, nº692, com aproximadamente 240m² R\$2.000,00.
 TERRENO C/ SALA COM: Centro - Rua Paraná, 4647 com aprox. 864m² (22,5X38,4) R\$3.000,00.
 TERRENO DE ESQUINA: Centro - Rua Erechim esq. c/ a Rua Olavo Bilac com (50X40) 2.000m² Consulte-nos.
 TERRENO DE ESQUINA: Centro - Rua Rio de Janeiro, nº1562, esquina com Rua Visconde de Guarapuava, com 461,50m² R\$880,00.

Topo de prédio para colocação de antena: Centro Comercial Cascavel, Rua Paraná, nº3035, Centro, aprox. 16m² R\$200,00 o metro quadrado, podendo ser locado parcialmente.



Endereço: Rua VISCONDE DO RIO BRANCO, 2979, entre as ruas Pernambuco e Recife-Centro - Cascavel

Vendas: (45) 3038-0404 | Plantão: (45) 9825-0505

www.mionediasimobiliaria.com.br

APARTAMENTOS

PRIVILEGE RESIDENCE - TORRE I - Oportunidade única. Apartamento com Uma Suíte Master com Hidromassagem e Closet, Duas Suítes Simples, Sala com Dois Ambientes, Cozinha, área de Serviço, Dependência de Empregada com Bwc, Depósito e Duas Vagas de Garagem. Localizado na Região Central de Cascavel, ao Lado do Colégio Marista. O Prédio possui: Hall de entrada, Playground, Salão de festas, Academia, Sauna, Piscinas (adulto e crianças), Mini quadra, Espaço gourmet, Sala de jogos e Bicicletário. **RS 1.140.000,00**

EDIFÍCIO BONSAI VI - com 2 dormitórios, sala de jantar/estar, cozinha, área de serviço, bwc social, sacada com churrasqueira, 1 vaga de garagem, previsão de entrega Dezembro de 2016 **RS 120.000,00**

CURITIBA RESIDENCE - Apto 402 com 01 Suíte, 02 quartos, bwc social, 02 salas, sacada com churrasqueira, cozinha, 02 vagas de garagem, Apartamento no Quarto Andar de frente para a Rua Curitiba Bairro Neva. **RS 400.000,00**

EDIFÍCIO HALLEY: Térreo com 02 dormitórios, sala de estar, cozinha ampla, área de serviço, churrasqueira e 02 vagas de garagem - Maria Luiza. **RS 180.000,00**

APARTAMENTOS - nº 205 e nº 206 - Quarto amplo, Sala, Cozinha, Área de Serviço e uma Vaga de Garagem. Localizadas na Rua João Kuloski, nº 448, Região da FAG. **RS 140.000,00 cada**

CURITIBA RESIDENCE - Apto 606 com 01 suíte, 02 quartos, bwc social, sala estar e sala jantar, sacada com churrasqueira, cozinha, 02 vagas de garagem - Rua Curitiba Bairro Neva. **RS 414.000,00**

EDIFÍCIO ANA JULIA - Rua Salgado Filho, Centro. Apartamento 702 em localização privilegiada. Uma Suíte, Dois Quartos, BWC Social, Sala de Estar e Sala de Jantar, Sacada com Churrasqueira, Cozinha, Área de Serviço e Duas Vagas de Garagem. Mobiliado. **RS 495.000,00**

EXCELLENCE - Apartamento com 04 suítes, 03 salas, cozinha, sacada, bwc social, lazer churrasqueira e piscina, área de serviço, dormitório de empregada, armários na cozinha, closet, banheiro, sala e área de serviço, piso porcelanato e laminado - 04 vagas de garagem CENTRO. **RS 1.600.000,00**

CONDOMÍNIO RESIDENCIAL NOVA VIDA. RUA ARTUR NÍSIO, 416 - COUNTRY - Apartamento em ótima localização, a poucos metros do Parque Vitória. Possui Dois Quartos, Sala com Dois Ambientes, Cozinha semi-mobiliada, Área de serviço, Bwc social, Sacada e uma vaga de garagem. O Prédio possui Dois Salões de Festa e poço artesiano. **RS 200.000,00**

APARTAMENTO NO CENTRO DE CASCAVEL. ED. ALTO DOURO! Imóvel com 156, 44 m² de área total e 82,37 m² de área útil com 01 suíte, 02 quartos, 01 BWC, sala de estar, cozinha com móveis planejados, sacada com churrasqueira, área de serviço, 02 vagas de garagem. O edifício Alto Douro oferece salão de festas, academia de musculação, quadra poliesportiva, porteiro, dois elevadores, em excelente localização. **RS 475.000,00**

APARTAMENTO NO RESIDENCIAL BELA VISTA DE MINAS, 6º andar, com 88m² de área privativa, 140m² de área total, contendo 1 suíte, 2 quartos, sala de estar e jantar, cozinha, lavanderia, 1 BWC social, sacada com churrasqueira, 2 vagas de garagens. Condomínio oferece salão de festas, portaria eletrônica, 1 elevador. **RS 350.000,00**

OPORTUNIDADE! EDIFÍCIO HANNOVER, com Dois Quartos, Banheiro Social, Sala de Estar, Sala de Jantar, Cozinha, Área de Serviço e Duas Vagas de Garagem. O Condomínio possui Salão de Festas, Espaço Zen e Portaria 24hs. **RS 155.000,00. AGENDE UMA VISITA.**

APARTAMENTO NO RESIDENCIAL BENFICA. Uma quadra da Av. Tancredo Neves, no Bairro Pioneiros Catarinense. Excelente localização! Imóvel com 80,71 m² de área total e 65,52 de área privativa com 3 Quartos, sendo que 2 quartos com guarda-roupas planejados e 01 quarto com ar-condicionado Split instalado, BWC, Sala de estar/jantar, Cozinha com móveis planejados, Área de serviço, Sacada com churrasqueira e 01 vaga de garagem coberta. O Residencial Benfica oferece: Portão eletrônico, alarme, salão de festas, interfone e condomínio de aproximadamente R\$ 150,00. **RS 199.500,00**

APARTAMENTO REGIÃO CENTRAL - Próximo ao Shopping JL. 104m² área total. Ótima Localização. Três quartos, Cozinha, Sala de Estar, Banheiro Social, Sacada, Área de Serviço e Uma Vaga de Garagem. **RS 160.000,00**

LINDO APARTAMENTO MOBILADO, com duas vagas de garagem. Rua Belo Horizonte. Apartamento em ótimo localização e Acabamento perfeito, com cômodos grandes. Dois quartos, banheiro, sala, cozinha, área de serviço, churrasqueira, sacada ampla, duas

vagas de garagem individuais. Condomínio Baixo. Aceita Financiamento. **RS 298.000,00**

CASAS

OPORTUNIDADE - CASA TERRA NOVA: Reformada -Mobiliada -Ampliada - 3 quartos sendo um deles mobiliado, 1 lavabo, 1 banheiro, cozinha planejada, sala de estar (mobiada), sala de jantar, área de serviço, Edícula, 2 garagens. Residencial conta com: piscina, quadras poliesportivas, áreas de lazer, salão de festas, playground. **RS 270.000,00.**

PACAEMBU - Rua matelândia - 240 m² de terreno - 147 m² de área construída com 03 dormitórios sendo 01 suíte, 02 salas, cozinha, bwc social, lavabo, área de serviço, 02 vagas de garagem, acabamento em laminado e porcelanato. **RS 338.000,00**

PARQUE SÃO PAULO - Rua General Osório - 192 m² de terreno sendo 116 m² de área construída com 3 dormitórios, sala, cozinha, churrasqueira, lavabo, á. serviço, 2 vagas de garagem, Com acabamento em porcelanato, laminado, cubas e banheira de hidromassagem. **RS 410.000,00**

CASA - PACAEMBU - Rua: Bartolomeu de Gusmão, 961, casa de alvenaria com aproximadamente 180 m² de área construída, mais edícula. Possui terreno de 360 m². Ótima localização, entre região do lago a Avenida Brasil. **RS 450.000,00**

RUA ALDUINO MACHADO, 173 - CASA Próximo a BR 277, com fácil acesso as industrias e ao centro da cidade. 110m² de área construída, com três dormitórios, dois banheiros sociais, sala, cozinha mobiliada, área de serviço, edícula com churrasqueira e sobra de terreno. Imóvel diferenciado por não ser geminado, com 14 metros de frente para rua. Área de 250m² do terreno. **RS 265.000,00**

CASA com ótima localização entre Hospital Policlínica e Supermercado Muffatto da Carlos Gomes. Pode ser utilizada como clinica ou escritório. Dois dormitórios sendo uma suíte, Closet grande que pode ser transformado em um quarto, Uma sala de estar e jantar integradas, Bwc social, Cozinha, Área de serviço, Duas vagas de garagem cobertas. **RS 480.000,00**

CASA NO CANADÁ, 170m² de área construída e 315m² de terreno. 1 suíte, 2 quartos, 2 salas, área de serviço, 2 garagens, cozinha, 1 BWC social, 1 lavabo, edícula com churrasqueira, piscina aquecida, sala ampla na parte inferior. **RS 550.000,00. Aceita-se imóvel até RS 300.000,00**

CASA DE ESQUINA A DUAS QUADRAS DA UOPECCAN. Três quartos, banheiro social, sala, cozinha, área de serviço, uma vaga de garagem coberta e 03 vagas descobertas. Edícula com churrasqueira, depósito e banheiro. Terreno de 10,25 de frente x 20 de fundos. **RS 200.000,00**

CASA EM CONDOMÍNIO FECHADO NO COUNTRY. Aceita troca por imóvel de maior valor (até R\$ 350.000,00), que possa ser financiado. **RS 214.000,00**

CASA NO CENTRO, Próximo a Rua Manaus Ótima Localização! Cozinha, Três Quartos, sendo Uma Suíte, Três Banheiros, Sala de estar, Sala de Jantar, Área de Serviço, Vaga para Três carros cobertos e um descoberto, Churrasqueira, Cerca Elétrica, Portão Eletrônico e Quintal Grande. Espaço grande para construção de Edícula e Piscina. **RS 640.000,00**

30 metros de frente para Avenida Piquiri e 15 metros para Rua Guararapes. Totalizando 450m² de área do terreno, e 300m² de área construída, cobertura nova de aluzinco (alumínio+zinco). Ótima opção para investimento. **RS 330.000,00**

TERRENOS

EXCELENTE TERRENO NA NEVA. A duas quadras do Supermercado Muffatto.O terreno possui 03 casas alugadas que rendem em média R\$ 2.750,00 mensal. **RS 650.000,00. Aceita imóvel de menor valor em Curitiba/PR.**

SÃO CRISTOVÃO: Rua Castro, 450,00 m² nas dimensões 15,00x30,00 metros, muito bem localizado. **RS 400.000,00**

CANCELLI: Próximo ao Supermercado Muffatto da Cancelli na Rua Mário C. Martini - 457,50 m². **RS 250.000,00**

SANTO ONOFRE: Rua Tapajós com 675,00 m² dimensões de 15x45 metros. **RS 230.000,00**

TROPICAL: 344,5m² de área total, sendo, 13,78x25 (lote 8A). Rua dos Pinheiros. **RS 300.000,00**

TERRENOS INDUSTRIAIS BR 277: 20.000,00 m² de área total de frente para a BR 277. **RS 200,00 o metro quadrado**

TERRENOS INDUSTRIAIS BR 277 - em frente ao Autódromo Municipal de Cascavel, 25 metros de Frente e aproximadamente 130 metros de fundos, Com 3264,68 m². **RS 1.100.000,00**

TROPICAL - 814,00m² de área total com 13,78 x 50 (Lotes 8 A e 3) Rua dos Pinheiros. **RS 490.000,00**

RESIDENCIAL TREVISÓ - Condomínio Fechado de Alto Padrão, com ampla infraestrutura, Terreno quadra 25/lote 08 com área total de 700 m² R\$ 408.499,93 e quadra 26/ lote 01 com 682,62 m². **RS 449.905,83**

IMÓVEL RESIDENCIAL/COMERCIAL. RUA SOUZA NAVES, 2184 - Terreno com benfeitoria. Opção para quem deseja um Casa ampla, ou um Terreno para construção/investimento. Casa com 143m² de área construída, com ampla sobre de terreno. A casa possui Quatro Quartos, Sala, Cozinha, Área de Serviço, Dois Banheiros e Duas Vagas de Garagem. Lote com 13 metros de frente por 35 metros de comprimento, totalizando 455m². **RS 400.000,00**

TERRENO, localizado na Rua Mario Corradi, Loteamento Nova Veneza, 360m² sendo 12x30m, R\$ 118.000,00, podendo pagar a parte paga e assumir as parcelas que faltam. **TERRENO em Boa Vista da Aparecida, Marinas Doce Vida com 1.100 m² no valor de R\$ 140.000,00**

FAZENDAS

FAZENDA - Área de Terra com 125,86 alqueires em IBEMA-PR com 38,70 alqueires de Mata, 71,03 alqueires Agricultura, 13,84 alqueires de Reflorestamento, 2,28 alqueires Sede, Pastagem, Estradas - para mais informações. **Consulte-nos**

DESTAQUE!

Imóvel Comercial, localizado as margens da BR 369 com área total de 9.493,30 metros quadrados e área construída de 3.543,43 metros quadrados.

Detalhes do Imóvel:

- Depósito com 3.215 m² | Uma Sala de reunião com aproximadamente 230m²
- | Três Banheiros | Cinco rampas para carregamento de nove caminhões simultaneamente | Caixa d'água com capacidade para 40.000LT com bomba para hidrantes | Escritórios com 340m² sendo, nove no 1 andar e quatro no 2º andar
- | Quatro banheiros, Cozinha industrial para 50 pessoas, duas despensas para papeis e lavanderia | Guarita | Casa para despensa localizada atrás do depósito
- | Toda murada | Tomadas de força para 10 caminhões câmara fria | Imóvel com opção de locação certa!



Venha morar no Tropical! **VENDDAS**
(Segurança e qualidade de vida) (45) 3223 2206



(*Mobiliário e bancadas meramente ilustrativos)
(*Dimensão aproximada das áreas e medidas)



Pesquisa de Mercado **PRÉ-LANÇAMENTO** Rua Jaú



CONDOMÍNIO RESIDENCIAL JAUÁ 36 unidades residenciais



PRÓXIMO:
Shopping JL
UNIPAR e CEEP
Irani Supermercado
Clube Comercial
Hiper Muffatto
Rodoviária
Prefeitura





Curta nossa Fan Page e compartilhe as novidades.
Fique por dentro dos lançamentos do mercado imobiliário, com conteúdos sempre atualizados.



APARTAMENTOS EM CONSTRUÇÃO

= ED. ELEGANCE. APTOS - Rua Dom Pedro II esq. Mato Grosso - CENTRO. - R1 - 16.347 - 2013 (02 APTº POR ANDAR), Com (240,02 vagas de garagem) - 01 suíte, 02 quartos, bwc social, sala p/ 2 ambientes c/, churrasqueira, lavabo, cozinha, área de serviço, bwc, área comum com piscina, salão de festa com espaço gourmet, Hall decorado, cameras segurança, medidor água individual poço artesiano. (LANÇAMENTO).

= ED. PRIVILEGE. APTOS - Rua Mato Grosso - CENTRO. - R1 - 062.178-2010 (02 APTº POR ANDAR), Com (294,31M² 02 vagas de garagem). 01suíte máster, closet, 02 suítes, sala estar / jantar / espaço gourmet, sacada, lavabo, cozinha, lavanderia, dep. de empregada - Área comum c/ piscina adulto, piscina infantil, deck, Play Ground, fitness, sauna mini-quadra, salão de festas, cozinha gourmet, churrasqueira, sala de jogos, bicicletário.

= ED. INFINITY. APTOS - Rua Mato Grosso - CENTRO. - R1 - 44.306 - 2011 (04 APTº POR ANDAR), Com (164,271M²) 02 vagas de garagem) - 01 suíte, 02 quartos, Bwc social, sala p/ 2 ambientes c/ churrasqueira, cozinha, lavanderia. Área comum Hall decorado, salão de festa, espaço gourmet, churrasqueira, playground, quadra poliesportiva, poço artesiano.

= ED. SPLENDORE. APTOS - Rua Pedro Ivo - CENTRO. - R1 - 75.770 - 2012 (04 APTº POR ANDAR), Com (154,488,02 vagas de garagem) - 01 suíte, 02 quartos, Bwc social, sala p/ 2 ambientes c/ churrasqueira, cozinha, lavanderia. Área comum Hall decorado, salão de festa c/ cozinha, sala de jogos, piscina c/ deck, churrasqueira, poço artesiano.

= ED. ABSOLUTE. APTOS - Rua Carlos de Carvalho - CENTRO. - R1 - 79.563- 2014 (06 APTº POR ANDAR)- (DUAS OPÇÕES DE PLANTAS), 02 quartos, Bwc social, sala / cozinha / lavanderia. vaga de garagem. Área comum Hall decorado, 03 elevadores, salões de festa, churrasqueira e outros atrativos. EXCELENTE LOCALIZAÇÃO.

APARTAMENTOS

= ED. COUNTRY VILLE RESIDENCE. APTOS - R. Jorge Samways. - FOZ DO IGUAÇU - R2 - 6012 -1998 Com 425,312M²m², c/ 03 vagas de garagem - 256,4411m² c/ 03 vagas de garagem 240,0748m² c/ 2 vagas de garagem - 227,336m² c/ 02 vagas de garagem.

= ED. PORTO GENOVA. APTO 500 - Av. Visconde de Guarapuava, 4629 - CURITIBA - PR. Com 602,02. 01 suíte máster (closets e bwcs feminino/ masculino), 02 suítes, terraço, rouparia, home Office, área social ampla c/ hall(galeria), sala jantar, cristaleira, living integrado ao estar intimo/ jardim de inverno, lavabo, copa c/ estar, churrasqueira (individual, cozinha espaçosa, lavanderia c/ quarto de secagem e varal, 02 dep. de empregada, 04 vagas de garagem, depósitos

= ED. CASA BLANCA. APTO 100 - Rua Mato Grosso, 1966 - CENTRO. Com 192,38M². 01 suíte, 02 quartos, Bwc social, sala p/ 2 ambientes, lavabo, sacada, cozinha, lavanderia, dep. de empregada, 02 vagas de garagem, (armários 2 quartos e cozinha - tanque - pisos laminado / cerâmica). R\$ 420.000,00.

= ED. CASA BELLA. APTO 302 (DUPLEX)- R. Mato Grosso, 2002 - CENTRO. Com 274,02. 01 suíte c/sacada(fechada blindex), 02 quartos, bwc social, sala Tv sala p/ 2 ambientes c/ sacada (fechada blindex), lavabo, cozinha c/ armários, lavanderia, dep. de empregada, 02 vagas de garagem. R\$650.000,00.

= ED. IMPERATRIZ. APTO 11º - Rua Olavo Bilac, 1319 - CENTRO. Com 257,02. 01suíte máster, 02 quartos, Bwc social, sala Tv / Bar, sala estar / jantar c/ sacada fechada, lavabo, cozinha, lavanderia, dep. de empregada, 02 vagas de garagem. (ficam móveis fixos, ar condicionado e cortinas). R\$890.000,00.

= ED. GEMINI II. APTO 15º ANDAR - Rua São Paulo, 789 - CENTRO. Com 240,02. 01 suíte máster, 02quartos, Bwc social, sala p/ 2 ambientes c/ sacada, lavabo, sala jantar c/ sacada e churrasqueira, cozinha, lavanderia, dep. de empregada, 02 vagas de garagem. R\$750.000,00.

= ED. MILÃO. APTO 302 - Rua Paraná, 5319 - CENTRO Com 106,2M². 02 quartos, bwc social, sala p/ 2 ambientes c/ sacada, cozinha(mobiliado/ eletrodomésticos), lavanderia, 01 vaga de garagem. R\$ 300.000,00.

= ED. IMPERATRIZ. APTO - Rua Olavo Bilac, 1319 - CENTRO. Com 257,02. 01suíte máster, 03 quartos, Bwc social, sala p/ 3 ambientes c/ sacada fechada Blindex, lavabo, cozinha, lavanderia, dep. de empregada, depósito, 02 vagas de garagem. (APTO MOBILIADO- AR SPLIT - PISO LAMINADO E GRANITO). R\$ 850.000,00.

= ED. GEMINI II. APTO 16º ANDAR - Rua São Paulo, 789 - CENTRO. Com 240,02. 01 suíte máster, 02quartos (um c/ armário), Bwc social, sala estar c/ armário c/ sacada, lavabo, sala jantar c/ armário, sacada c/ churrasqueira / pia, cozinha, lavanderia dep. de empregada, 02 vagas de garagem. (suíte c/ armário, cozinha e lavanderia. c/ armários). R\$680.000,00.

= ED. SALGADO FILHO, APTO 101 - Rua Salgado Filho, 3253 - CANCELLI. Com 160,90M². 02 quartos, Bwc social, sala p/ 2 ambientes - sacada e churrasqueira, cozinha, área de serviço. 02 vagas de garagem.

= ED. NUREMBERG. APTO 17 BL C - Rua Manaus, 2074 - CANCELLI. Com 134,21,02. 03quartos, Bwc social, sala p/ 2 ambientes, cozinha e lavanderia, 02 vagas de garagem.

= ED. QUINTO ANDREIS BL A. APTO 103 - Rua Theodoro Sampaio, 458 esq. Souza Naves - PQ.SÃO PAULO Com 104,01M². 01 suíte, 01quarto, Bwc social, sala p/ 2 ambientes c/ sacada e churrasqueira/pia, cozinha, lavanderia, 01 vaga de garagem.

= ED. QUINTO ANDREIS BL B. APTO 103 - Rua Theodoro Sampaio, 458 esq. Souza Naves - PQ.SÃO PAULO Com 91,50M². 02 quartos, Bwc social, sala p/ 2 ambientes c/ sacada e churrasqueira /pia, cozinha, lavanderia, 01 vaga de garagem.

= ED. GERALDO MARQUES SARAIVA -(COBERTURA DUPLEX - MOBILIADO).

Rua Mato Grosso, 1789 - CENTRO. Com 366,39M². 01 suíte c/ closet/ sauna, escritório, salão de jogos, Bwc social, sala jantar, cozinha, lavanderia, salão de festa amplo, 04 vagas de garagem. R\$1.800.000,00.

= ED. PRIVILEGE I. APTO 6º ANDAR - Rua Mato Grosso, 2687 - CENTRO. Com 304,14M². 01 suíte máster c/ closet, 01 suíte, salas - espaço gourmet, lavabo, cozinha, lavanderia, 02 vagas de garagem. R\$1.200.000,00 (MOBILIADO).

= ED. NANAI RESIDENCE. APTO 206 - Bloco Vila Anchova - PORTO DE GALINHAS - PE. Com 60,02. 01suíte, 01 quarto, Bwc social, cozinha, sacada, espaço Gourmet. R\$650.000,00.

= ED. FILADELPHIA. (COBERTURA)- Rua Rio de Janeiro, 1110 - CENTRO. Com 750,02. 02 suítes, 02 demi-suítes, sala estar, sala jantar c/ churrasqueira, lavabo, copa, cozinha, lavanderia, dep. de empregada, 06 vagas de garagem. (salão de festa c/ churrasqueira - salão de jogos - academia - piscina). R\$1.550.000,00.

= ED. COUNTRY WAY. APTO 314 - R. Vicente Machado, 2076-COUNTRY. Com 143,02. 01 suíte, 02 quartos, bwc social, sala p/ 2 ambientes c/ sacada e churrasqueira, cozinha, área de serviço, 02 vagas de garagem. R\$403.000,00.

= ED. PRIVILEGE I. APTO 1102 - Rua Mato Grosso, 2687 - CENTRO. Com 304,14M². 01 suíte máster c/ closet, 02 suítes, sala p/ 3 ambientes c/ sacada e Churrasqueira / pia, lavabo, cozinha, lavanderia - dep. de empregada, 02 vagas de garagem. R\$1.200.000,00.

= ED. AÇORES. APTO 902 - Rua Visconde de Guarapuava - CENTRO. Com 286,02. 03 suítes (mobiiladas), sala TV / estar / jantar, lavabo, sacada c/ churrasqueira, cozinha e lavanderia(mobiiladas), dep. de empregada(mobiilada), 03 vagas de garagem. R\$1.200.000,00.

= ED. TORRE ALTA. APTO - Rua Souza Naves, 3600 - CENTRO. Com 162,08M². 01suíte máster c/ closet e sacada fechada, 02 quartos, Bwc social c/ armário e box, sala p/ 2 ambientes c/ armário e sacada fechada - cozinha e lavanderia (mobiiladas - geladeira e fogão), Bwc de empregada. (ficam cortinas e 02 ar-condicionado), 01 vaga de garagem. R\$420.000,00.

= ED. CONTEMPORANEAU. APTO 101- R. Carlos de Carvalho, 3480 esq. -CENTRO. Com 284,702M². 01 suíte, 02 quartos, bwc social, sala p/ 2 ambientes c/ espaço Gourmet, com terraço, lavabo, cozinha, lavanderia, 02 vagas de garagem. depósito.

= ED. CONTEMPORANEAU. APTO 102- R. Carlos de Carvalho, 3480 esq. -CENTRO. Com 337,989M². 01 suíte, 02 quartos, bwc social, sala p/ 2 ambientes c/ espaço Gourmet, com terraço, lavabo, cozinha, lavanderia, 02 vagas de garagem. depósito.

= ED. CONTEMPORANEAU. APTO 201- R. Carlos de Carvalho, 3480 esq. -CENTRO. Com 241,699M². 01 suíte, 02 quartos, bwc social, sala p/ 2 ambientes c/ espaço Gourmet, balcony, lavabo, cozinha, lavanderia, 02 vagas de garagem. depósito.

= ED. MONTE CASTELO. APTO 12º ANDAR - Rua São Paulo, 921 - CENTRO. Com 180,02. 01 suíte, 02 quartos, bwc social, sala p/ 2 ambientes c/ sacada, cozinha, lavanderia, dep. de empregada, 01 vaga de garagem. R\$450.000,00.

= ED. METROPOLIS. APTO 7º ANDAR - Av. Atlântica, 770- BALNEÁRIO CAMBORIÚ Com M² 494,87. 01 suíte máster c/ closet, 02 suítes c/ closets, sala p/ 02 ambientes c/ sacada, sala jantar espaço gourmet, lavabo, cozinha, lavanderia, dep. de empregada, 04 vagas de garagem. (DECORADO - MOBILIADO " MÓVEIS SIERRA").

= ED. CONTEMPORANEAU. APTO 14º - R. Carlos de Carvalho, 3480 esq. -CENTRO. Com 241,699M². 01 suíte c/ balcony, 02 quartos, bwc social, sala p/ 2 ambientes c/ espaço gourmet e balcony, lavabo, cozinha, lavanderia, 02 vagas de garagem. depósito.

= ED. WILLIAN, APTO - Rua Maranhão, 1415 - CENTRO. Com 275,02. 01 suíte máster, 02 quartos, Bwc social, sala estar / jantar c/ sacada (fechada) e churrasqueira, lavabo, cozinha, lavanderia, Bwc de empregada, 02 vagas de garagem. R\$900.000,00

= ED. TORRE DE LYON II, APTO 6º ANDAR - Rua Recife, 1042 - CENTRO. Com 129,96M². 01 suíte, 02 quartos, Bwc social, sala p/ 2 ambientes c/ sacada, cozinha, lavanderia, 02 vagas de garagem. R\$330.000,00

= ED. TORRE DE LYON II. APTO 6º - Rua Recife, 1042 - CENTRO. Com 129,96M². 01suíte c/ armário, 02 quartos (um c/armário), Bwc social c/ armário / Box sala p/ 2 ambientes c/ armário e sacada - cozinha e lavanderia (mobiiladas), 02 vagas de garagem. R\$350.000,00.

= ED. PREMIER. APTO (COBERTURA DUPLEX)- Rua Mato Grosso, 2347 - CENTRO. Com 452,2861M². 01 suíte máster c/ closet, 02 suítes, closet, sala TV c/ varanda e churrasqueira, sala p/ 03 ambientes c/ lareira, lavabo, cozinha, lavanderia, dep. de empregada, 02 vagas de garagem. (ficam moveis sob medida).

RESIDENCIAL GREEN TOWN

= CONDOMINIO COM 13 SOBRADOS - Rua Erva Mate, 318. RECANTO TROPICAL - R1 51.737- 2013. Com 128,23M². 01 suíte, 02 quartos, bwc social, sala p/ 2 ambientes, lavabo, sala jantar / cozinha - área de serviço.

RESIDÊNCIAS

= RESID. ALVENARIA - Marina Doce Vida - BOA VISTA DA APª. Com 230,50M². Lote c/ 1.358,70M². 03 suítes (mobiilada), sala p/ 2 ambientes (mobiilada), cozinha e lavanderia com (mobiil completa), tanque, maquina de lavar, dep. de empregada (mobiilada), varanda grande c/ churrasqueira, forno pizza, chapa, mesa grande em granito, mesa c/ guarda sol, garagem, (piscina nova c/ borda permanente infinita, luz colorida, jardim, arvores frutíferas, irrigação automatizada, ar condicionado, Pier, barco motor Yamaha 150 HP, injeção eletrônica Socker 222. R\$1.500.000,00.

= RESID. ALVENARIA - Rua Presidente Bernardes, 838 esquina. - CENTRO. Com 302,02. Lote c/645,75M². 01 suíte c/ closet, 02 quartos, Bwc social, sala p/ 2 ambientes c/ lareira, lavabo, sala jantar, cozinha, lavanderia, garagem. porão, Edicula = churrasqueira - piscina. R\$1.350.000,00.

= RESID. ALVENARIA - Marina Doce Vida - BOA VISTA DA APª. Com 260,02. Lote c/ 2.058,04M². 02 suítes, 01 quarto, Bwc social, sala estar, sala TV, sala jantar, cozinha c/ armários, lavanderia, dep. de empregada, varanda grande c/ churrasqueira garagem p/ 2 carros coberta, (piscina). R\$1.250.000,00.

= RESID. MISTA - Rua Souza Naves, 2515 - PARQUE SÃO PAULO. Lote nº0022, Quadra nº 001, com 455,02. R\$ 550.000,00.

= SOBRADO - Rua Pernambuco, 2269 esq. c/ Flamboyant - CENTRO. Com c/ 128,02. Lote c/ 02. 01 suíte c/ hidro, 02 quartos, Bwc social, 02 sacadas, sala estar/ Tv, lavabo, adega, cozinha, lavanderia, garagem p/ 02 carros c/ churrasqueira.(ficam todos os móveis fixos e ar-condicionado) . R\$ 550.000,00.

= SOBRADO - Rua Hyeda Baggio Mayer, 1321 - PARQUE SÃO PAULO. Com c/ 291,46M² - Lote c/ 308,99M². 03 suítes (uma c/ closet), sala estar, lavabo, sala jantar, cozinha(planejada), área de lazer c/ churrasqueira, lavanderia, garagem p/ 4 carros(2 cobertas), (piso porcelanato e laminado - piscina - cerca elétrica - portão e porteiro eletrônicos). R\$ 900.000,00.

= RESID. ALVENARIA - Rua Natal, 800 - CANCELLI Com c/ 204,02 - Lote c/ 426,02. 01 suíte c/ closet, 02 quartos, Bwc social, sala estar / jantar, cozinha, área de serviço, garagem p/ 02 carros.EDICULA = lavanderia, bwc, churrasqueira. R\$650.000,00.

= RESID. ALVENARIA - Rua Vista Alegre, 48 - JD. ESMERALDA. Com 60,02. Lote c/ 100,02. 02 quartos, bwc social, sala e cozinha conjugadas, lavanderia na lateral. R\$165.000,00.

= RESID. ALVENARIA - Rua Vista Alegre, 50 - JD. ESMERALDA. Com 60,02. Lote c/ 100,02. 02 quartos, bwc social, sala e cozinha(conjugadas) , lavanderia na lateral. R\$165.000,00.

= SOBRADO GEMINADO Nº 02 - Rua Pedro Américo, 98 - COND. ANTONI GAUDI Com c/ 161,02 - 01 suíte c/ sacada (armário), 02 quartos, Bwc social, sala estar, sala jantar, lavabo, cozinha (armários), lavanderia, churrasqueira c/ armário- garagem p/ 02 carros(lado à lado).(sobra pequeno espaço atrás c/ grama - piso madeira - porcelanato). R\$ 530.000,00.

= SOBRADO - Praça Padre Cassimiro Chichon - JD. MARIA LUIZA. Com c/ 355,02. Lote c/ 455,02 - 01 suíte máster, 03 suítes, 01 quarto c/ sacada - rouparia, sala estar, sala jantar, lavabo, espaço gourmet - cozinha, lavanderia, sauna - dep. de empregada, garagem p/ 03 carros.(ficam todos os móveis fixos - depósito - poço de luz - piscina aquecida - alarme - portão eletrônico - cerca elétrica - poço semi artesiano). R\$1.750.000,00.

= SOBRADO GEMINADO - Rua Cassiano Jorge Fernandes, 420 - JD. MARIA LUIZA. Com c/ 286,02 - Lote c/ 253,50M². 01 suíte, 02 quartos, Bwc social, sala c/ lareira e sacada, escritório, jardim de inverno, sala estar, lavabo, cozinha, lavanderia, garagem p/ 04 carros (2 cobertas) - EDICULA - c/ churrasqueira. (alarme - portão eletrônico - cerca elétrica). R\$820.000,00.

= SOBRADO - Rua Jataí, 216 - JD. TROPICAL. Com c/ 280,06M² - Lote c/ 470,45M². 001 suíte máster c/ sacada, 02 quartos, Bwc social, 02 salas, lavabo, sala jantar, sala TV, adega, cozinha, lavanderia, garagem p/ 4 carros (2 cobertas). EDICULA = Churrasqueira, varanda, Bwc.(portão eletrônico - interfone - piscina aquecida).

= RESID. ALVENARIA - Rua Jaime Duarte Leal, 55 - JD. MARIA LUIZA. Com 480,02. Lote c/ 980,02. 01 suíte master, 01 suíte, 02 quartos, bwc social, sala p/ 3 ambientes, cozinha, lavanderia, garagem p/ 4 carros - EDICULA - Sala - churrasqueira - Piscina aquecida. R\$2.750.000,00

= RESID GEMINADA - Rua Socrates s/n - CONJUNTO BARCELONA. Com 68,02. Lote c/ 100,02. 03 quartos, Bwc social, sala, cozinha, lavanderia, garagem p/ 02 carros. R\$200.000,00.

SALAS COMERCIAIS

= ED. BEETHOVEN. (SALA TÉRREA)- Rua Carlos de Carvalho, 4382 -CENTRO Com 99,78M².(sala de recepção, 03 salas, Bwc social, cozinha). R\$ 500.000,00.

CONDOMÍNIO HORIZONTAL

= COND. RESID. MARINA DOCE VIDA II: (LANÇAMENTO) TERRENOS individuais na beira do lago de Salto Caxias; perfeito p/ pratica de esportes náutico; com infra-estrutura completa. Rua pavimentada, esgoto, iluminação, telefone, quadra de esporte, garagem para barcos, água natural.

TERRENOS

= TERRENO - COND. MARINA DOCE VIDA I= BOA VISTA DA APª - PR. Lote nº 30. Com 1.000,02. R\$150.000,00.

= TERRENO - COND. MARINA DOCE VIDA I= BOA VISTA DA APª - PR. Lote nº 16. Com 1.000,02. R\$150.000,00. (com terraplanagem, e projeto p/ sob ou casa)

= TERRENO - Rua Antonio Mattei - JD. PIOVESAN. Lote nº 12, Quadra nº 15. Com 301,02. R\$140.000,00.

= TERRENO - AV. Rocha Pombo, 2096 - REGIÃO DO LAGO. Lote nº 03-B9, Quadra nº. Com 992,75m². R\$900.000,00.

= TERRENO - CONDOMINIO TREVISÓ. Lote nº , Quadra nº. Com 557,05M². R\$350.000,00.

= TERRENO - Rua Sociologia - JD. UNIVERSITÁRIO. Lote nº 18, Quadra nº 02. Com 422,50m². R\$250.000,00.