

LUANA SCHMITT



**família  
portrait**

Variedades 18

**SABORES  
DO CAMPO**

ASS. F.O.Z.



Foz do Iguaçu recebe a edição de 2015 da Feira de Sabores, organizada em parceria com o Estado e o Emater. Ela segue hoje e amanhã no Centro de Convivência do Idoso. O prefeito Reni Pereira prestigiou o evento.

Oeste 12

**Agentes dedam  
venda de regalias  
a presos da Lava  
Jato em Pinhais**

Política 03

**Desfile cívico  
em Cascavel  
começará às 9h**

Cascavel 08

**AOS LEITORES**

Por causa do feriado de 7 de Setembro, o jornal O Paraná não circulará na terça-feira, voltando às bancas apenas na quarta.

ESCOLAS MULTIFUNCIONAIS

## Estudantes superdotados têm ensino especializado

LORENA MANARIN

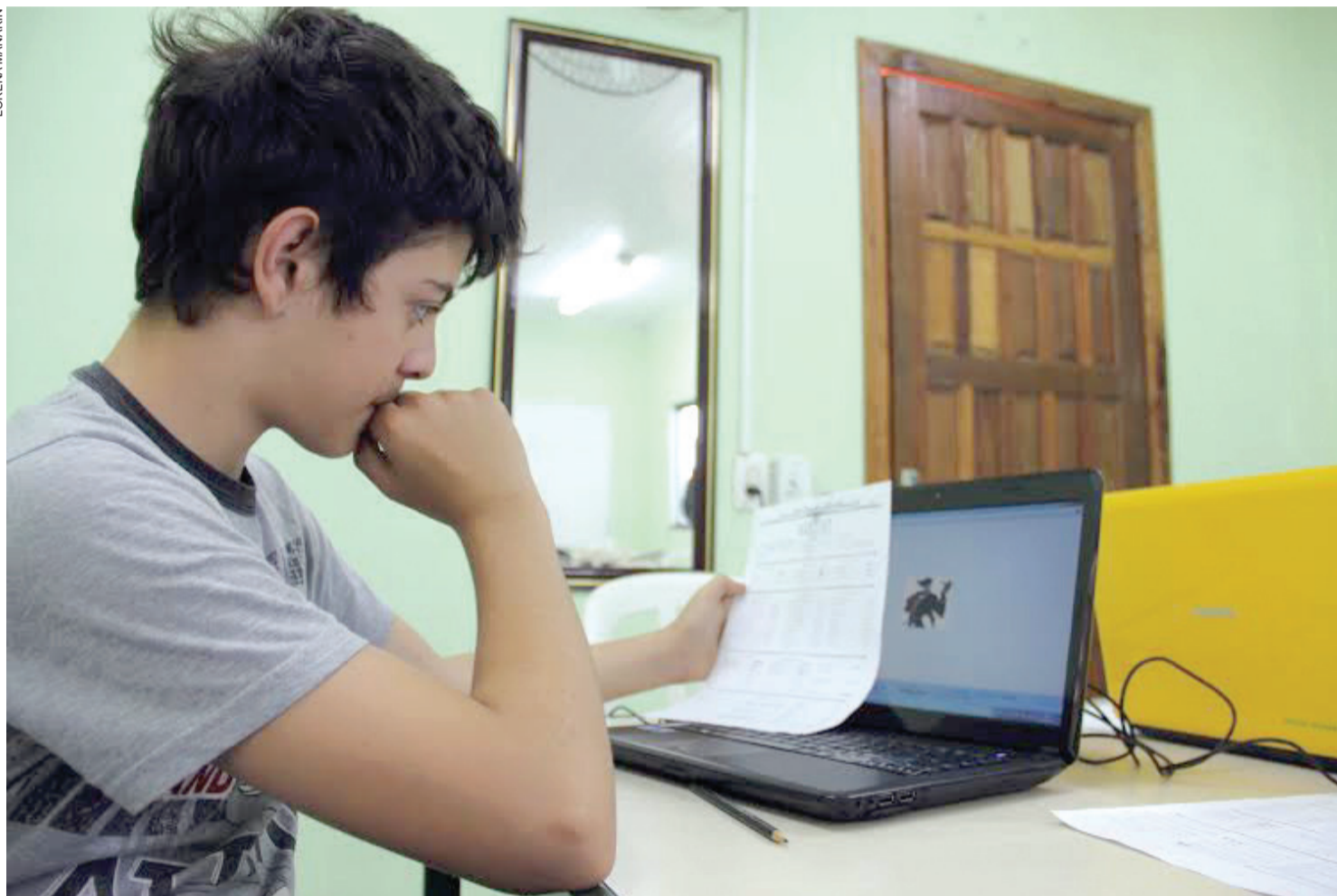

Apesar das dificuldades que a educação historicamente enfrenta no Brasil, a região Oeste do Paraná busca trilhar um caminho de avanços. Um passo nessa direção é contar com seis escolas que garantem atenção diferenciada a alunos considerados su-

perdotados. O percurso para atender a essa clientela diferenciada é longo, já que a região conta com 289 escolas públicas apenas na rede estadual de ensino. As seis já integradas ao conceito atendem 76 estudantes de QI elevado.

Oeste 11

## Detalhes da Lava Jato são revelados ao mundo

DIVULGAÇÃO



## Mundial de GR

As paranaenses são maioria na seleção brasileira que fará amanhã, na Alemanha, a sua estreia no Mundial de Ginástica Rítmica. A meta é repetir o sucesso obtido há nos Jogos Pan-Americanos do Canadá, onde a equipe faturou duas medalhas de ouro e uma de prata. O Mundial é classificatório para as Olimpíadas de 2016, mas o Brasil já tem vaga garantida como país sede.

Esportes 26

expediente

DESDE 15 DE MAIO DE 1976

O Paraná

Jornal de Fato

Gestão Judicial  
Scherer Assessoria Empresarial Ltda.Diretor  
Jadir Zimmermann  
diretor@oparana.com.brEditor-chefe  
Antonio Sbardelotto  
editoria@oparana.com.br  
www.oparana.com.brRCK Comunicações Ltda. CNPJ: 77.867.877/0001-09  
Jornal Oparana S/A CNPJ: 21.819.026/0001-36 Matríz  
Jornal Oparana S/A CNPJ: 21.819.026/0002-17 FilialRedação, administração, publicidade e oficinas  
Rua Pernambuco, 1.600 - Cascavel - PR CEP 85.810-021 - Caixa Postal 761  
Telefone Central (45) 3321-1000 Fax (45) 3321-1020Emails  
redacao@oparana.com.br

comercial@oparana.com.br

assinaturas@oparana.com.br

REPRESENTANTES NACIONAIS

Curitiba / São Paulo / Merconet  
(41) 3079-4666Brasília, Florianópolis/Central  
(61) 3323-4701 / (48) 3216-0600Porto Alegre/Expansão Brasil  
(51) 3340-1408

## Editorial

### Grito dos Excluídos e o culto à verdade

Anualmente, o Grito dos Excluídos, promovido em 7 de setembro, conta com o apoio e a divulgação da imprensa. Lamentavelmente, a promoção deste ano foi contaminada por um viés que não favorece a difusão das lutas pró-cidadania: o absurdo discurso petista de que a camisa de onze varas na qual seu governo está metido se deve à imprensa.

O Grito deste ano tem como lema uma questão que, a exemplo de toda pergunta, requer uma resposta: "Que País é este, que mata gente, que a mídia mente e nos consome?" É formada por uma parte sensata (a crítica aos assassinatos nas regiões de conflito pela terra), uma parte discutível (as "mentiras" da imprensa) e uma terceira parte obscura: afinal, o que "nos consome"?

É falsa a alegação de que um "discurso midiático" criminaliza os movimentos sociais. Não foi a imprensa que propôs o "Manual Unificado das Forças Armadas para Garantia da Lei e da Ordem (GLO)". Chancelada pelo minis-

tro Celso Amorim, da Defesa, a portaria autoriza a repressão aos movimentos populares, criminalizados, portanto, pelo governo.

Só a veiculação do ponto de vista de apenas um lado pode configurar a tal "mentira midiática". Veículo de imprensa que não apresenta os dois lados de uma polêmica é repudiado pelos próprios leitores, ouvintes e telespectadores por desrespeito ao público.

A questão final é "que País é este que nos consome?" O que consome as energias do povo brasileiro é o modelo econômico equivocados, o endividamento e as eleições viciadas pela corrupção. A imprensa, ao denunciar essas imoralidades, estará mentindo?

Os excluídos têm todos os motivos do mundo para gritar e ser ouvidos, até porque a maior mentira está no estelionato eleitoral de prometer o paraíso e fazer o contrário. Isto, sim, é mentir e "consumir", no sentido cruel de sacrificar e esgotar.

## Independência, uma pinoia!

Alceu A. Sperança

Será grosseiro e radical dizer isso? No honorável Dicionário da Língua Portuguesa da Porto Editora, "pinoia" é tanto a moça leviana, a periguetete, como o ato da trapaça. No sentido geral, pura malandragem. Sempre um mau negócio. Feita a acusação, vamos às provas.

O príncipe João podia até rimar com bobalhão, por conta das manias, da esposa insuportável Carlota e não ser bem educado porque não era o primeiro na fila para ser rei – entrou no vâcuo da morte do irmão mais velho, José Francisco, e da fanática loucura religiosa da mãe. Um cara de sorte, no fim das contas. Ah, e adorava coxinhas.

João VI, entretanto, jamais rimou com mal assessorado. Orientou-se, rapaz, direitinho sobre como agir quando o Brasil decidiu o óbvio nos tempos revolucionários do início do século XIX: sonhar com as tais liberdade, igualdade e fraternidade, coisas ainda jamais vistas pela humanidade até as primeiras décadas deste século XXI.

Assim, João bolou um jeito de simular a independência do Brasil e ganhar uma grana fácil. Iria abater a dívida que tinha com a Inglaterra e, de quebra, deixar o filho Pedrinho tomando conta da lojinha. Bobalhão, uma pinoia!

O movimento maçônico brasileiro pela independência evoluiu sem sangue, ao contrário de toda a luta dos uruguaios para ter sua pátria, porque nossa emancipação foi comprada em libras esterlinas. E mesmo pagando pela Indepen-

dência, o Brasil ficou dependente, sob o comando de três monarcas europeus. Pedro I do Brasil saiu daqui e foi virar Pedro IV de Portugal. Uma pinoia.

Como prefeito brasileiro dá ao filho uma deputação, tradição mantida pelos séculos afora, o rei João fez do filho Pedrinho (e a si mesmo) o imperador do Brasil. A princesa Leopoldina determinou a independência brasileira em 2 de setembro de 1822, mas o marido Pedro, infiel no casamento mas fiel ao pai ("antes seja para ti, que me respeita"), manteve o Brasil sob três coroas até o filho Pedro II entregar tudo a uma coroa só: a da rainha Vitória, após a quartelada republicana de 1889. Outra pinoia.

Cadê as provas? Nos artigos 1º e 2º do Tratado de Reconhecimento, datado de 29 de agosto de 1825, o rei João reconheceu o Brasil independente, tendo por imperador "seu, sobre todos muito amado e prezado, filho d. Pedro", também se reservando o direito de ostentar o título de imperador do Brasil. Pois Pedrinho, em "reconhecimento de respeito e amor a seu augusto pai", o declarava igualmente (e simultâneo) imperador do Brasil. Logo, duas coroas.

Celebrada a dupla coroação, o art. 9º do Tratado de Paz e Aliança meteu o Brasil também sob o domínio da terceira coroa: "debaixo da mediação de Sua Majestade Britânica\*, convieram em virtude dos seus plenos poderes respectivos" que Pedro pagaria a Portugal, como indenização, "a soma de dois milhões de libras esterlinas".

"Independência ou morte" ou uma trapaça (pinoia) para tomar a grana dos brasileiros e endividar a nova Nação? Para pagar esses trocados, agradar ao amado pai João e à amada coroa inglesa, Pedrinho se comprometia a pagar a dívida de Portugal com os banqueiros ingleses e, voilá, rola que rola, endividar o Brasil desde a Independência.

E eis aí a mãe da atual dívida nacional, uma pinoia trilionária: hoje, R\$ 3,6 trilhões de dívida interna e US\$ 555 milhões de externa. Pagamos caro demais (R\$ 2,7 bilhões diários, a cada e todo dia) por um produto falsificado.

Alceu A. Sperança é escritor e jornalista - alceusperanca@ig.com.br

## TÚNEL DO TEMPO



### 21 de setembro de 1983

Uma explosão na madrugada destrói o abrigo dos transmissores da Rádio Difusora de Marechal Cândido Rondon, destruindo vários equipamentos. Há vários dias a emissora vinha recebendo telefonemas com ameaças. Bandido acusado de participar de vários assaltos a banco na região tomba morto em confronto com a polícia.

## Indagação indignada

Tarcísio Vanderlinde

Os cidadãos perplexos às vezes lutam em crer nas cenas de denúncias que vão se perfilhando no desfile anti-patriótico e angustiante da Semana da Pátria. Entre cinismos e dissimulações, práticas aprimoradas por considerável número de políticos, fica difícil saber onde começa a verdade ou termina a mentira. De repente, o cidadão percebe que quem sempre fez negócios escondidos, e que tinha tudo para mentir, pode estar dizendo a verdade, enquanto quem sempre deveria ter dito a verdade, pode estar mentindo. Em meio às denúncias, obscenas tentativas de blindagens, exercícios intempestivos de retórica para defender coisas ainda não reveladas, e intermináveis delações que habilitam delatores a receberem prêmios.

Muitas pessoas poderão dizer nesta semana, de que quando éramos pequeninos, decorávamos poesias e ouvíamos discursos que diziam que éramos o futuro do Brasil. Em marcha, acreditávamos que íamos em direção a este futuro. Mais tarde, aprenderíamos que não se deveria confiar tanto em discursos, e a Pátria que festejava sua "independência" passando por "milagres" foi se tornando cada vez mais corrompida numa relação de cumplicidade que se irradia das artérias aos vasos capilares.

Os depoimentos que costumamos assistir, às vezes servem para preciosos esclarecimentos. Porém, eles são também eficientes para contar fábulas. Um discurso pode servir para dizer meias verdades, que na verdade são envenenadas mentiras e, principalmente para construir esquecimentos.

No próximo ano teremos eleições novamente, e não se pode esquecer, mesmo temporariamente descrentes, que determinadas pessoas tem um forte poder de convencimento e são extremamente hábeis em construir as "verdades" que irão interessar naquele momento. É por isso que não raras vezes somos enganados.

Se for possível ainda falar em Pátria, é preciso em primeiro lugar entender que nossa cidadania ainda não foi construída. E, especialista ou não, teremos que aprender a fazer indagações sobre os discursos para construir uma memória que não seja tão abalada nos anos que se seguem a uma eleição. Contudo, é preciso também, indagar se determinados acusadores de hoje não são os velhacos de ontem, e, que quem continuam lá amanhã. Entendo que a indagação indignada é um exercício necessário da cidadania.

Costumo lembrar, em situações pelas quais estamos passando, de um fragmento do saudoso jurista Raymundo Faoro que consta no livro "Os donos do Poder", e que continua atual e adequado para a "Semana da Pátria Perplexa". Em seu escrito, ele nos adverte que a eleição, mesmo que formalmente livre, reserva ao povo a escolha entre opções que ele não formulou. Essa situação por sua vez, leva a uma manipulação, onde velhos quadros e instituições anacrônicas frustram e protelam o florescimento de um mundo mais saudável. Segundo o autor, há uma tradição no Brasil, onde se deita remendo de pano novo em vestido velho, vinho novo em odres velhos, sem que o vestido se rompa e nem o odre rebente. O autor ressalta que o fermento contido, a rasgada evita gerou uma civilização marcada por vontades não realizadas.

É de um passado mal contado e manipulado, que nos sufocou por tanto tempo, que ainda teríamos que aprender a nos libertar. Por isso, uma salva de palmas aos políticos que não se deixaram perverter, e também aos juizes e promotores, que nestes dias, de forma corajosa, sinalizam que ainda pode haver esperança para uma Pátria que se encontra ferida.

Tarcísio Vanderlinde é professor da Unioeste - tarcisiovanderlinde@gmail.com

## falecimentos

- João M. do Santos (75)
- Cleuza P. C. Guimarães (57)

Óbitos registrados ontem, até as 15h, pela Acesc, em Cascavel

COROA DE FLORES A PARTIR DE R\$ 150,00

www.coroasfloriprev.com

FAIXA E FRETE GRÁTIS PARA TODO O INTERIOR DO PARANÁ, CURITIBA E REGIÃO

# Informe da redação

editoria e colaboradores

## Convocando os eleitores

Edgar Bueno aproveitou seu programa de ontem na Rádio Colméia para fazer um apelo aos eleitores que ainda não realizaram o cadastramento biométrico, a fim de que compareçam o quanto antes ao Fórum Eleitoral. O prefeito, que recebeu como convidada especial de seu programa a chefe de cartório da 143ª Zona Eleitoral, Rubiane Kreuz, está preocupado, e com razão, com a possibilidade de a cidade não atingir os 200 mil eleitores necessários à realização do segundo turno na eleição do próximo ano.

## Bancos

A primeira sessão ordinária desta semana da Câmara de Cascavel, que foi adiada de amanhã para terça-feira por conta do feriado, colocará em apreciação o projeto que obriga as agências bancárias da cidade a disponibilizarem estacionamento gratuitos aos seus clientes.

## Tolerância

De autoria do vereador Pedro Martendal, o projeto prevê que o cliente terá 10 minutos a partir do momento em que for atendido para deixar o estacionamento. Só depois disso é que os bancos ficarão autorizados a cobrar pelo estacionamento.

## “Mãe Crecheira”

Este é o nome de um programa que já vem dando certo em outras cidades e que o vereador Zé Carlos quer ver implantado em Foz do Iguaçu. A ideia é propiciar atendimento às crianças de 6 meses a 5 anos em regime de semi-internado, transformando lares da comunidade em pequenas creches.

## Estatuto da Família

A comissão especial que analisa o Estatuto da Família na Câmara Federal acatou pedido do deputado Evandro Roman e realizará em Cascavel, provavelmente ainda este mês, uma audiência pública para debater o tema. A data e o local serão definidos nos próximos dias.

## A proposta

O projeto em discussão na Câmara estabelece diretrizes de políticas públicas voltadas para a entidade familiar, definida como o núcleo

formado a partir da união entre homem e mulher, por meio do casamento, união estável ou comunidade formada pelos pais e seus descendentes.

## Tiro no pé I

O site oficial do PT convocou seus militantes a usarem verde e amarelo nas manifestações desta segunda-feira em defesa do governo Dilma Rousseff. A iniciativa, entretanto, desagradou inclusive a uma boa parcela de petistas.

## Tiro no pé II

Petistas mais centrados entendem que essa convocação possa incentivar os não alinhados ao governo a repetirem o que aconteceu em 1992, quando o presidente Fernando Collor pediu que seus apoiadores fossem às ruas vestindo verde e amarelo e, em resposta, os brasileiros usaram negro.

## Enganos...

A última sessão da semana na Assembleia Legislativa foi marcada por troca de nomes. O presidente da Casa, Ademar Traiano, deu a largada ao convocar para comandar a sessão o deputado cascavelense André Bueno, a quem chamou de “André Vargas”.

## ...hilários

O equívoco de Traiano parece ter contaminado Andrezinho, que mal assumiu a presidência da sessão e já foi decretando: “Com a palavra o Professor Lesmo...” Na verdade ele queria dizer Professor Lemos, conhecido dos colegas pelo modo lento com que costuma expor suas ideias na Casa.

Mão de obra juvenil

# PECs reduzem idade mínima para trabalhar

**Brasília** - Entre as cinco PECs (Propostas de Emenda Constitucional) que tramitam na Câmara dos Deputados reduzindo a idade mínima para o trabalho no País, de 16 para 14 anos, está uma de autoria do deputado toledano Dilceu Sperafico.

Uma das proposições libera o trabalho em regime especial, com jornada de cinco horas diárias, e outra apenas exige que, para ser contratado, o jovem tenha passado ao menos um ano na condição de aprendiz.

Já a proposta de Sperafico não obriga nenhum jovem a trabalhar antes dos 16 anos de idade. “Ela apenas dá a opção ao jovem de iniciar uma carreira aos 14 anos, sem tirar dele os direitos constitucionais à educação”, explica o parlamentar.

“A proposta também acaba por reduzir a jornada em relação ao regime de aprendiz, pois a limita em 25 horas semanais, o que permite ao jovem continuar estudando tranquilamente, mas com a carteira assinada”, afirma Sperafico.

O trabalho a partir dos 14 anos de idade não é proibido no Brasil, mas é limitado pela Constituição Federal, que só o permite com jornada de no

máximo seis horas diárias e somente na condição de aprendiz, em contratos de até dois anos de duração.

As propostas em tramitação ampliam essa possibilidade motivaram duros debates em duas audiências pú-

blicas convocadas pela Câmara dos Deputados. Os defensores da redução da mudança sustentam, dentre outras coisas, que ela pode assegurar o aumento da renda das famílias brasileiras em tempos de crise.



Deputado Dilceu Sperafico

## COMBATE À CRIMINALIDADE

Para quem trabalha com adolescentes de baixa renda a perspectiva é positiva. Maria Helena Mauad, presidente do Projeto Ampliar, de qualificação laboral e educacional de jovens em situação de risco, lembra que o Brasil atualmente perde muitos jovens para o tráfico de drogas e o crime organizado. “Meninos e meninas de 12, 13, 14 anos são treinados para o crime. Por que não treiná-los para desenvolver uma profissão digna? Por que não incentivá-los a desenvolver e exercer a cidadania? Por que não ensiná-los a desenvolver e fortalecer a autoestima e saber que a vida deve ser preservada, por ser valiosa?”, questiona a dirigente.

# Presos estariam comprando regalias

**Curitiba** - O Depen (Departamento Penitenciário) do Paraná está investigando há alguns dias o atendimento de uma podóloga aos presos da Operação Lava Jato que estão recolhidos ao Complexo Médico Penal de Pinhais, na Região Metropolitana de Curitiba.

O local, que já abriga 18 acusados de envolvimento no escândalo de corrupção da Petrobras, foi objeto de denúncia de um grupo de

agentes penitenciários dando conta que os apenados estariam comprando essa e outras regalias.

Segundo o Depen, a Justiça Federal autorizou o atendimento da podóloga ao ex-deputado Pedro Correa, que sofre de diabetes tipo 1 e corre o risco de amputação caso não seja submetido ao tratamento. No entanto, os denunciantes afirmam que outros presos estão pagando R\$ 250 por sessão da profissional,

embora sem citar nomes.

Entre os presos recolhidos em Pinhais estão três ex-deputados federais (André Vargas, Pedro Argolo e Pedro Correa), o ex-diretor da Petrobras Renato Duque, o ex-tesoureiro do PT João Vaccari Neto, diretores e executivos de algumas das maiores empreiteiras do Brasil, dentre eles Marcelo Odebrecht, que aparece na lista dos bilionários brasileiros da Revista Forbes.

# Três engenheiros vão acompanhar o PDI

**Cascavel** - Desde o início das obras, em 6 de abril, a fiscalização do PDI (Programa de Desenvolvimento Integrado), financiado pelo BID (Banco Interamericano de Desenvolvimento), segue sendo feita pelos servidores da Prefeitura de Cascavel, apesar de o agente financiador ter exigido a contratação de uma empresa de consultoria especializada na área. Para resolver o problema temporariamente, a pre-

feitura decidiu promover uma licitação destinada à contratação individual desses profissionais.

Na sexta-feira o Município publicou um novo edital para contratação individual de engenheiros que terão o papel de dar suporte e fiscalizar as obras do programa. “Serão contratados três profissionais por tempo determinado, até a finalização do processo de contratação da empresa de supervisão das obras”, afir-

mou a coordenadora da Unidade de Coordenação do PDI-BID, Maritânia Frare.

De acordo com ela, serão contratados um engenheiro civil orçamentista para a elaboração dos orçamentos das demais obras do PDI, um engenheiro civil especialista em fiscalização de obras para apoiar e monitorar as obras do programa e um engenheiro civil especialista em planejamento para dar apoio ao planejamento.

\* Em Brasília para cobrar do governo federal urgência nas obras de duplicação da BR-161, o prefeito de Capitão, Ivar Barea, manteve uma reunião à parte com o vice-presidente Michel Temer.

\* Diferentemente de outras cidades, em Cascavel o movimento contra o alto custo da Câmara de Vereadores anda bem devagar, quase parando. Tá faltando o quê? \* Luiz Frare e Jorge Bocasanta têm aventado com frequência cada dia maior a disposição de não disputar a eleição do próximo ano.



**Inquéritos prorrogados**

O ministro do STF Teori Zavascki prorrogou por mais dois meses os inquéritos abertos para investigar deputados e senadores citados em depoimentos de delação premiada na Operação Lava Jato, dentre eles o presidente do Senado, Renan Calheiros. Com a decisão, as investigações estão autorizadas a prosseguir até o dia 3 de novembro.

**Dois escândalos em um**

Segundo o procurador da República Deltan Dallagnol, o esquema de corrupção na Petrobras envolvendo o ex-ministro José Dirceu se refere a contratos específicos na estatal. Para ele, o caso evidencia um esquema partidário de corrupção. "Mensalão e petrolão são um só", decretou Dallagnol, ao divulgar a denúncia contra Dirceu e mais 16 investigados.

**Modelo de investigação**

# Operação Lava Jato vira exemplo na ONU



DIVULGAÇÃO

Os números e estratégias da Lava Jato foram apresentados em um painel

**Viena** - Os resultados obtidos pelo Ministério Público Federal do Brasil na Operação Lava Jato, com recuperação de valores significativos localizados no exterior, foram apresentados na reunião de trabalho da Convenção das Nações Unidas contra a Corrupção, na sede da ONU em Viena, na Áustria.

Com representantes de cerca de 140 países, a reunião teve por objetivo discutir as práticas adotadas por países signatários da convenção para implementar estratégias e procedimentos para a recuperação e devolução de valores desviados dos cofres públicos. O caso Lava Jato foi

apresentado como exemplo de sucesso dessa estratégia e na adoção de procedimentos céleres para a devolução imediata dos valores.

O procurador da República Paulo Roberto Galvão, membro do grupo executivo da Secretaria de Cooperação In-

ternacional do MPF e integrante da força-tarefa da Lava Jato, expôs em um painel as estratégias utilizadas na investigação, os métodos para superar entraves à repatriação de ativos e a importância da cooperação internacional para a evolução do caso.

**NÚMEROS**

"Até o caso Lava Jato, apenas R\$ 45 milhões de recursos desviados do Brasil por agentes públicos corruptos haviam sido devolvidos ao Estado brasileiro. Na Lava Jato, após pouco mais de um ano de investigações ostensivas, já foram repatriados cerca de R\$ 450 milhões, e outros R\$ 940 milhões já estão bloqueados no exterior e poderão também ser restituídos ao Brasil", revelou Paulo Roberto Galvão durante a reunião.

## Lentidão judicial é principal entrave

O principal entrave para a repatriação de ativos brasileiros bloqueados no exterior é a demora na tramitação dos processos criminais, uma vez que os países onde estão esses recursos podem exigir uma condenação com julgamento definitivo pelos tribunais bra-

sileiros como requisito para a devolução dos recursos.

Segundo Paulo Roberto Galvão, existem mais de R\$ 2 bilhões já identificados de recursos desviados da população brasileira em diversos casos de corrupção e que se encontram bloqueados no ex-

terior, aguardando uma decisão final da Justiça brasileira, que pode levar mais de dez anos ou nunca acontecer, porque muitos os casos acabam prescrevendo. "São necessárias mudanças urgentes na legislação brasileira para resolver essa situação", disse.

**coluna Esplanada**

POR LEANDRO MAZZINI Twitter @colunaesplanada

**Bastidores falam**

As declarações de caciques do PMDB na quinta e sexta-feira desenharam um novo quadro político para a oposição. O vice-presidente Michel Temer e o senador Romero Jucá disseram que a impopularidade da presidente Dilma Rousseff seria insustentável até o fim do seu mandato. Foi a senha para que as conversas de bastidores não parassem neste fim de semana. Por conta disso, representantes de quatro partidos da oposição decidiram fazer uma reunião de emergência, em Brasília, na noite do feriado nacional de 7 de setembro.

**Panela de pressão**

A reunião antecipa os preparativos pró-impeachment, campanha a ser deflagrada nas redes sociais nesta semana. Os opositoristas apostam que o ambiente político é ideal para a pressão popular.

ouvido por conta do Postalís, o fundo dos Correios. O requerimento de convocação aguarda a oportunidade de ser votado na CPI.

**Espadas**

Não convidem para o mesmo desfile do Dia da Independência os senadores Lindberg Farias (PT-RJ) e Tasso Jereissati (PSDB-CE).

**Corte de emendas**

A Secretaria de Relações Institucionais deu uma péssima notícia aos parlamentares nesta sexta-feira (04). Além do contingenciamento determinado pela presidente Dilma Rousseff (PT) há alguns meses, as emendas parlamentares individuais terão nova redução por conta da queda da receita líquida.

**Receita autônoma**

Está em vias de ser votado pelo Plenário da Câmara dos Deputados a PEC 186, de autoria do deputado Décio Lima (PT-SC). A proposta de 2007 cria autonomia administrativa, financeira, orçamentária e funcional para todas as esferas tributárias.

**Ainda menor**

O corte é de cerca de R\$ 500 mil por deputado ou senador. Assim, do valor inicial de R\$ 16 milhões, serão liberados pouco mais de R\$ 7 milhões. E desse valor, 50% serão que ser aplicados obrigatoriamente na área da saúde.

**Governo é contra**

Esta é hoje a principal bandeira das entidades sindicais ligadas à Receita, como a Anfp, Sindifisco e Unafisco. Embora a proposta venha de um petista, ela não é bem vista pelo governo que perde o controle sobre a Receita Federal do Brasil.

**ANP e UTC**

O presidente afastado da UTC, Ricardo Pessoa, é figura central no esquema de corrupção montada na Petrobras, mas a sua empresa continua operando sem problemas com o governo. Ela foi pré-qualificada na 13ª rodada de licitações realizada pela Agência Nacional do Petróleo. Está na lista com outras 22 companhias, como a Queiroz Galvão Exploração e Produção S/A.

**Movimento de bastidor**

Embora a proposta de redução de ministérios ande a passos de tartaruga, pois ainda não é conhecido o número - se dez ou 15 pastas -, servidores subalternos se preparam para o pior. Num cálculo preliminar podem ser demitidos 3 mil comissionados

**Incorporação**

O Ministério do Desenvolvimento Social deverá absorver o pessoal da Reforma Agrária e as secretarias de Direitos Humanos, Igualdade Racial e das Mulheres serão incorporadas pela Casa Civil.

**Paralelo**

Hoje, são 39 ministérios que gastam em média R\$ 1 bilhão em alugueis todos os anos. Cálculos do site Contas Abertas informam que a União paga em salários o equivalente a nove Bolsas Família. Os gastos com pessoal chegaram ano passado a R\$ 242 bilhões.

**Na mira**

Ricardo Berzoini, o ministro das Comunicações, poderá também ser

**Ponto Final**

"É difícil qualquer presidente, em qualquer país do mundo, se sustentar com uma popularidade dessa". Do senador Romero Jucá (PMDB-RR) em apoio ao que afirmou o vice-presidente Michel Temer (PMDB).

Com Luana Lopes, Equipe de DF e SP

www.colunaesplanada.com.br - contato@colunaesplanada.com.br - Caixa Postal 1980 - CEP 70254-970 - Brasília DF





DIVULGAÇÃO

### Venda de material de construção cai

As vendas de materiais de construção no Brasil em agosto voltaram a cair na comparação anual, e a associação que reúne fabricantes do setor, Abrammat, afirmou que a indústria começou a dar sinais de que está chegando perto do fundo do poço. Segundo os dados da Abrammat, as vendas de materiais no mês passado caíram 10,9% sobre o mesmo período de 2014, avançando 4,1% sobre julho. Com isso, o resultado no acumulado dos oito primeiros meses deste ano é de queda de 10,1%.

## Poço sem fundo

# País vai pagar neste ano R\$ 277,3 bilhões em juros

**São Paulo** - Os gastos do governo com juros são altos e devem permanecer em níveis elevados. Só neste ano, R\$ 277,3 bilhões estão autorizados em orçamento com "juros e encargos da dívida". O montante é semelhante ao que o governo federal desembolsou para o principal programa social, o Bolsa Família. Nos últimos 15 anos, R\$ 221,7 bilhões foram destinados para transferência de renda às famílias mais carentes do País.

Os recursos fazem parte do grupo de natureza de despesa, identificado pelo dígito "2", no qual são orçados o adimplemento de juros, comissões, dívida pública mobiliária e despesas com ope-

rações de crédito internas e externas. O montante representa 10% da previsão de gastos para 2015. Até o momento, R\$ 169 milhões já foram desembolsados para esse intuito. A conta tende a ficar cada vez mais elevada. Os juros não param de subir porque o governo negligenciou no controle da inflação nos últimos anos, deixando que ela ficasse acima do centro da meta, de 4,5% anuais.

O Banco Central, ao buscar credibilidade, não para de elevar a taxa básica de juros. Apesar do esforço proposto do lado fiscal, os resultados são frustrantes. O governo não fez superávit primário, economia para o

pagamento dos juros da dívida pública no ano passado. O resultado pode se repetir neste ano. A tendência é que a despesa com juros não diminua. O superávit magro de R\$ 8,7 bilhões proposto para este ano pode não acontecer. Equivalente a 0,15% do PIB, essa "sobra" seria usada para reduzir a relação dívida/PIB, atualmente em 63%. Para o economista e fundador da Organização Não-Governamental (ONG) Contas Abertas Gil Castello Branco, a conta de juros dificilmente será reduzida a curto prazo porque ela é resultado de "um desarranjo total na economia com finalidade eleitoreira".

## Mercados preveem ano no vermelho

**São Paulo** - A crise atingiu também itens básicos de consumo do brasileiro, como alimentos, bebidas e artigos de higiene e limpeza. Entre janeiro e julho, o faturamento dos supermercados recuou 0,2% este ano na comparação com o mesmo período de 2014, descontada a inflação, segundo a Abras (Associação Brasileira de Supermercados).

O setor iniciou o ano projetando crescimento de 2%. Depois, cortou a estimativa para 1%. Agora, acredita que vai fechar 2015 no vermelho. "Fazia muito tempo, pelo menos desde 2004, que não tínhamos um resultado negativo de vendas", afirma o presidente

do Conselho Consultivo da Abras, Sussumu Honda. Ele observa que a mudança de rota do setor ocorreu após um longo período de crescimento de vendas.

Honda diz que o resultado negativo acumulado este ano até julho não surpreendeu porque, mês a mês desde fevereiro, a taxa real de crescimento de vendas foi menor do que a do mês anterior. Tanto é que o setor fechou o primeiro semestre no zero a zero e, na sequência, era esperado um resultado negativo para julho.

Apesar de não surpreender, Honda admite que está preocupado. "A retração nas vendas agora é uma tendên-

cia." Ele lembra que, em março de 2014, as vendas acumuladas naquele ano tinham sido negativas. Mas naquela época, explica, a retração ocorreu por questões sazonais. É que, no ano anterior, a Páscoa tinha caído em março, e isso inflou a base de comparação. Mas, agora, trata-se de uma tendência e a queda deve continuar, avalia.

Honda ressalta que normalmente no setor de supermercados, que tem 70% das vendas apoiadas em alimentos e artigos de higiene e limpeza, o desempenho do segundo semestre costuma ser melhor que o do primeiro. "Mas a expectativa para este ano é que seja ruim".



sistemafiep.com.br

INFORME PUBLICITÁRIO

### Mundo Senai: o universo industrial como opção de carreira

Unidades do Senai de todo o Brasil realizam nos próximos dias 10 e 11 a 7.ª edição do Mundo Senai. O evento é uma oportunidade para jovens em busca de formação profissional no setor industrial. Eles também poderão conhecer a indústria da região em que moram e descobrir os caminhos que a instituição oferece.

O Mundo Senai é realizado anualmente e é totalmente gratuito, sendo voltado a empresários, comunidade, alunos e ex-alunos. A estimativa é de que este ano no Paraná, 30 mil pessoas visitem as 44 unidades do estado onde as programações serão realizadas.

#### Programação intensa

A programação contempla palestras, mostras tecnológicas, minicursos, orientação profissional, visitas a laboratórios similares aos das indústrias, além de atividades culturais.

As atividades estarão sendo desenvolvidas durante o dia todo, nos dois dias, em unidades de todas as regiões do Paraná, incluindo Litoral e Região Metropolitana. Em Curitiba, estarão envolvidas as unidades do Portão, Cidade Industrial e Campus da Indústria. Na unidade do Boqueirão, a programação será estendida ainda no sábado, dia 12.

Para saber mais sobre a programação das unidades do Senai em sua região, entre no site: [www.senaipr.com.br/mundosenai](http://www.senaipr.com.br/mundosenai)

### Senai inaugura unidade na Linha Verde em parceria com a Dufrio

O Senai no Paraná inaugurou recentemente mais uma unidade, em parceria com a empresa Dufrio Refrigeração. Na nova unidade, estão sendo oferecidos os cursos de qualificação em Mecânico de Refrigeração e de aperfeiçoamento em Instalação de Split. As inscrições para os cursos estão abertas e o início das aulas está previsto para o dia 14 de setembro.

A unidade funciona nas instalações da Dufrio, na Linha Verde, bairro Hauer, em Curitiba. Com uma estrutura de 480 m2, o prédio tem duas salas de aula, um auditório e um dos mais modernos laboratórios de refrigeração do mundo, com equipamentos de alta tecnologia.

A LG, principal parceira da Dufrio em ar-condicionado, aderiu como patrocinadora, doando equipamentos de seu portfólio para uso e aprendizado dos alunos. As empresas de refrigeração comercial Danfoss, Elgin, Polipex e Full Gauge participam como apoiadoras do projeto.

SISTEMA FIEP. NOSSO I É DE INDÚSTRIA.

## INDICADORES ECONÔMICOS

DÓLAR				04/09			
	% dia compra	venda	% mês				
COMERCIAL	+2,7%	3,8600	3,8610	+6,5%			
PTAX [BC]	+0,6%	3,7980	3,7986	+4,2%			
PARALELO	+1,5%	3,6900	4,0400	+5,8%			
TURISMO	+1,5%	3,6900	4,0200	+5,8%			
EURO	+0,7%	4,2219	4,2229	+3,4%			
US\$ 1 É IGUAL A:				MOEDAS X REAL			
lenc	119,06			lenc	R\$ 0,0319		
Libra est.	0,6582			Libra est.	R\$ 5,77		
Euro	0,8995			Peso arg.	R\$ 0,41		
Peso arg.	9,321			R\$1:	1.416,23 guaranis		
POUPANÇA - TR							
Período/depósitos...	Poup. antiga	Poup. nova	TR				
	até 3/5/12	part. 4/5/12					
5/8 a 5/9	0,7511	0,7511	0,2499				
6/8 a 6/9	0,6874	0,6874	0,1865				
7/8 a 7/9	0,6696	0,6696	0,1688				
8/8 a 8/9	0,6485	0,6485	0,1478				
9/8 a 9/9	0,6866	0,6866	0,1857				

BOVESPA				04/09			
IBOVESPA:	-1,83%		46.497 pontos				
Ações	%	R\$					
Petrobrás PN	-2,85%	8,51					
Vale PNA	-3,09%	14,73					
Bradesco PN	-4,24%	22,36					
Brasil ON	-4,43%	17,04					
Usiminas PNA	+8,13%	3,46					
Gol PN	+6,40%	4,49					
ÍNDICES DE INFLAÇÃO							
Índice em %	JUL	AGO	ano	12m			
IPCA (IBGE)	0,62	-	6,83	9,56			
IGP-M (FGV)	0,69	0,28	5,34	7,55			
IGP-DI (FGV)	0,58	-	5,11	7,43			
REAJUSTE DE ALUGUÉIS							
Índice	JUL	AGO	SET				
IGP-M (FGV)	1,0559	1,0697	1,0755				
IGP-DI (FGV)	1,0622	1,0743	-				
* Correção anual. Multiplique valor pelo índice							
SELIC ANUAL:	14,25%		TJLP:	6,50%/ano			

TABELA DO IR			
BASE [R\$]	Aliq. %	deduzir	
Até 1.903,98	-	-	
De 1.903,99 até 2.826,65	7,5	142,80	
De 2.826,66 até 3.751,05	15	354,80	
De 3.751,06 até 4.664,68	22,5	636,13	
Acima de 4.664,68	27,5	869,36	
Dedução p/ dependente: R\$ 189,59; IR 2015: sexta parcela vence em 30/09, com juros Selic de 5,35%			
SAL. MÍNIMO PR (maio/2015 a abril/2016)			
I	R\$ 1.032,02	III	R\$ 1.111,04
*II	R\$ 1.070,33	IV	R\$ 1.192,45
Em reais. *Faixa II: empregados domésticos.			
OUTROS INDICADORES			
TJLP [%]	JUL	AGO	SET
	6,50	6,50	6,50
Sal. mínimo	788,00	788,00	788,00
UPC	22,69	22,69	22,69
CUSTO DA CONSTRUÇÃO [CUB]			
R\$/m2	JUN	JUL	%m %ano %12m
Paraná	1.235,25	1.292,05	4,60 6,84 7,64
Norte	1.216,46	1.279,20	5,16 7,10 8,15
Oeste	1.238,97	1.290,82	4,19 7,10 8,35

PREVIDÊNCIA		COMP. AGOSTO	
Empresário/empregador			
Contribui com 11% sobre o pró-labore, entre R\$ 788,00 (R\$ 86,68) e R\$ 4.663,75 (R\$ 513,01), por GPS			
Autônomo			
1) Quem só recebe de p. físicas: recolhe 20% entre R\$ 788,00 (R\$ 157,60) a R\$ 4.663,75 (R\$ 932,75). 2) Recebe de p. jurídicas: a empresa recolhe 11% sobre o máximo de R\$ 4.663,75 (R\$ 513,01) e desconta do autônomo. 3) Recebe de jurídicas e físicas: desconto de 11% sobre o que recebe de jurídicas até R\$ 4.663,75 (R\$ 513,01). Se não atingir este teto, recolhe 20%, sobre a diferença até R\$ 4.663,75. 4) Aut. especial: sobre R\$ 788,00, recolhe 5% (donas de casa, Lei 12.470/2011) ou 11% (demais especiais), mas só aposenta por idade.			
Facultativo			
Contribui com 20% sobre R\$ 788,00 (R\$ 157,60) a R\$ 4.663,75 (R\$ 932,75), através de carnê.			
Assalariados			
Salários até R\$ 1.399,12		8%	
de R\$ 1.399,13 até R\$ 2.331,88		9%	
de R\$ 2.331,89 até R\$ 4.663,75		11%	
Emp. domésticos	Aliq. %	R\$ mín	R\$ máx
Empregado	8 a 11	63,04	513,01
Empregador	12	94,56	559,65
Total	20 a 23	157,60	1.072,66
Venc.: empresas 18/9, físicas 15/9, domésticos 7/9			

## MERC. RURAL

PREÇO PRODUTOR (DERAL/SEAB)				
Em 04/09	PR	DIA	30d.	Casc.
SOJA	67,14	0,1%	4,6%	66,00
MILHO	22,24	0,8%	4,3%	22,00
TRIGO	34,18	0,5%	-0,3%	34,00
BOI GORDO	146,58	0,2%	1,0%	147,00
FRANGO	2,38	0,8%	3,5%	2,13
BOLSA DE CHICAGO				
Em 04/09	CONT.	FECH.	DIA	30d.
SOJA	set/15	877,25	-2,50	-7,5%
FARELO	set/15	313,90	-2,60	-7,0%
MILHO	set/15	349,50	1,75	-5,2%
TRIGO	set/15	457,75	1,25	-7,2%
LOTES/ATACADO (AgDOSSIÉ:DINHEIRO)				
Em 04/09	PRAÇA	R\$	SEM	30d.
SOJA	Cascavel	75,00	3,4%	7,1%
SOJA	Paraguá	80,50	3,9%	5,2%
MILHO	Cascavel	25,50	4,1%	13,3%
PRODUTOR e LOTES: soja, milho e trigo em sc 60kg, boi gordo em arroba e frango em kg. CHICAGO: pontos -cents de US\$ /bushel na soja [27,2kg], milho e trigo [25,4kg] e US\$ tonelada curta no farelo [907kg]. DIA: var. em pontos				

Todos os desejos,  
a vontade de ser mais,  
de construir, de fazer melhor.

Você sabe aonde quer chegar.  
Sabe o caminho e está disposto  
a superar qualquer dificuldade.

BASTA! Olhe para dentro:  
a escolha está em você.

**FAÇA**

**VESTIBULAR**

unificado



Inscrições somente pela internet até 13.0UT nos sites  
[www.fag.edu.br](http://www.fag.edu.br) | [www.fasul.edu.br](http://www.fasul.edu.br)

PROVAS **17.0UT**



**Campus FAG**  
Avenida das Torres, 500  
Loteamento FAG | Cascavel, PR  
Fone (45) 3321-3900

**Campus FASUL**  
Av. Ministro Cirne Lima, 2565  
Jd. Coopagro | Toledo, PR  
Fone (45) 3277-4000

**PLANO SAFRA 2015/2016**

Os recursos para o seu crescimento estão aqui.

Custeio Investimento Comercialização

Produtor rural: o Plano Safra 2015/2016 já chegou no Sicredi. Conte com a instituição financeira cooperativa que é parceira do homem do campo para desenvolver o agronegócio. Fale com o seu gerente.

SAC Sicredi - 0800 724 7220 / Deficientes Auditivos ou de Fala - 0800 724 0525. Ouvidoria Sicredi - 0800 646 2519.

**Sicrediagro**

GENTE QUE COOPERA CRESCE.

**SICREDI**

## Simple Nacional

# Alteração pode aumentar a tributação

**São Paulo** - O plenário da Câmara dos Deputados aprovou semana passada o texto-base do Projeto de Lei Complementar 25/07, que aumenta o limite de enquadramento das micros e pequenas empresas para terem acesso ao regime tributário Simples Nacional.

A proposta altera a receita

bruta anual máxima permitida para a microempresa no Supersimples, que passará de R\$ 360 mil para R\$ 900 mil. No caso das empresas de pequeno porte, a participação no sistema simplificado de tributação será permitida para receitas de R\$ 900 mil a R\$ 14,4 milhões anuais. Atual-

mente, é de R\$ 360 mil a R\$ 3,6 milhões. Essa faixa aumentou 400%.

Para a advogada Ana Paula Constantino, da área Societária do escritório A. Augusto Grelert Advogados Associados, o aumento dos limites de enquadramento não será tão positivo, porque implicará em perda de

arrecadação ao governo federal. “É inegável que uma parcela da classe empresária será privilegiada, entretanto, a mordida poderá ser ainda mais pesada para outra parcela, uma vez que deverão pagar a conta da ampliação para que o governo não perca receita”, acredita.

Além do aumento do limite

de receita bruta, a proposta também prevê uma alíquota maior, porém com desconto fixo específico para cada faixa de enquadramento. O número de tabelas também diminuiu, de seis para quatro (comércio, indústria e duas de serviços), além da quantidade de faixas em cada uma delas (de 20 para 7).

# Possível nova alta da energia ameaça causar guerra judicial

**São Paulo** - A possibilidade de mais um aumento nas tarifas de energia elétrica do Brasil ameaça levar a uma nova guerra judicial no setor, com reclamações generalizadas sobre custos elevados da eletricidade após dois anos de seca e intenso uso de termelétricas, que são mais caras que as hidrelétricas.

Depois que a Abrace, associação que representa grandes indústrias como Alcoa, Braskem e Dow, conseguiu uma liminar para reduzir os pagamentos de um encargo cobrado nas contas de luz, outros consumidores começaram a se movimentar.

Isso porque desonerar par-

cialmente as sócias da Abrace jogará o encargo para os demais usuários do sistema, o que a Aneel (Agência Nacional de Energia Elétrica) estima que poderá elevar as contas residenciais em até 9% nos próximos reajustes tarifários.

Segundo estimativas do Banco Central, que ainda não incorporam essa possibilidade, os preços da energia elétrica deverão fechar este ano com alta de 50,9% ante 2014.

A Anace (Associação Nacional de Consumidores de Energia), que representa empresas dos setores produtivo e comercial, como BRF, Souza Cruz e BR Malls, já estuda ir também à Justiça para evitar um novo

aumento de custos.

“Obviamente, existe uma grande preocupação, porque você acaba transferindo maior custo para o consumidor. A grande pergunta é até que ponto se consegue manter o nível de produção competitivo com esse aumento. Estamos hoje analisando propostas de alguns escritórios de advocacia para também poder questionar a cobrança de encargos”, disse o presidente da Anace, Carlos Faria.

O encargo questionado pelas empresas, chamado CDE (Conta de Desenvolvimento Energético), custeia o acionamento de termelétricas e diversos subsídios ao setor elétrico.

## NOVA NOVELA

O advogado Rafael Janiques, do escritório Advocacia Waltenberg, acredita que a tendência é de uma nova corrida aos tribunais, com uma crescente discussão sobre quem arcará com os custos caso grupos específicos sejam beneficiados com liminares.

“Está se criando uma nova novela. Não tenho dúvidas de que o setor tende a questionar a CDE. É um efeito dominó. Se uma associação obtém uma liminar, o impacto é muito grande (para os demais consumidores). Eles vão buscar na Justiça esse direito”, disse Janiques. Ele comparou a situação a uma outra briga judicial em andamento no setor, envolvendo o déficit de geração das hidrelétricas, também causado pela seca. Diversas liminares protegendo usinas de prejuízos paralisaram as liquidações financeiras do mercado de eletricidade enquanto o governo negocia um acordo com as empresas.

### Água em debate

Na quarta-feira (9), será realizado no Anfiteatro da Unipar (Universidade Estadual do Oeste do Paraná), campus Cascavel, o encontro "Água: recurso finito e direito de todos. Como fazer?". O evento irá abordar a importância da água, que é um recurso finito nas quais suas nascentes devem ser cuidadas e recuperadas, e também que a água é um direito de todo ser humano.

### Consumidor e fornecedor

Um curso sobre a situação do consumidor e do fornecedor na sociedade de consumo será realizado para acadêmicos de Direito da Univel dia 26 de setembro. As inscrições podem ser realizadas até o dia 5 de setembro na secretaria da instituição ao valor de R\$ 20. Para os alunos do quinto ano trata-se de uma atividade complementar necessária. Os participantes receberão certificado de 8h. O curso será no auditório da Univel, das 8h às 11h30 e à tarde das 13h30 às 17h.

## Semana da Pátria

# Desfile cívico-militar inicia às 9h de amanhã na Av. Brasil

### Apenas em caso de chuva forte o evento será cancelado

**Cascavel** - Nesta segunda-feira será comemorado o 193º aniversário da Independência do Brasil. Em Cascavel, o tradicional desfile cívico-militar de 7 de Setembro contará com a presença da 15ª Brigada de Infantaria Mecanizada,

do 4º Grupamento de Bombeiros e do 6º Batalhão de Polícia Militar. O evento terá início às 9h e deve contar com a participação de outras 14 entidades. A concentração que será no início do percurso, na Avenida Brasil, proximidades da Praça Getúlio Vargas, inicia às 8h. O trajeto se estende pela principal via da cidade até a Rua Marechal Cândido Rondon.

O desfile deste ano não contará com a presença de

escolas, setores ligados à saúde, serviços de assistência social e demais secretarias municipais, por motivo de contenção de gastos, segundo a Prefeitura.

De acordo com o Simepar (Sistema Meteorológico do Paraná), para segunda-feira, há previsão de tempo parcialmente nublado com chuvas e trovoadas isoladas. A temperatura deve oscilar de 14º a 23º. De acordo com informações da Prefeitura, so-

mente caso ocorra uma chuva muito forte durante o horário previsto para a cerimônia o evento será cancelado. Mas, caso chova até minutos antes do desfile, o evento será mantido.

Trechos de ruas do entorno serão fechadas. Dentre elas, a pista do sentido leste-oeste da Avenida Brasil, para servir de "rota de fuga" para ambulâncias e demais serviços de urgência caso ocorra alguma emergência.

## Parceria lança novo produto a empresas associadas

**Cascavel** - Emissor NFCe é o nome de novo produto que acaba de ser lançado pela Rhede Sistemas em parceria com o a Acic. A apresentação foi feita durante reunião semanal da entidade, na quinta-feira à noite. A proposta do I9 Emissor NFCe é de atender de uma forma mais ágil e com menor custo empresas que, em função de mudanças na legislação fiscal, precisam fazer somente a emissão da Nota Fiscal do Consumidor Eletrônica.

Para ter acesso ao software, a empresa associada da Acic deve entrar em contato com o Departamento Comercial pelo telefone 3321-1444. A parceria permite oferecer aos filiados acesso a um produto eficiente por preço dos mais competitivos do mercado, de apenas R\$ 55 por mês. A Nota Fiscal do Consumidor Eletrônica entrou em vigor em 1º julho e sua adoção, gradual, seguirá até o início de 2016. A medida alcança empresas em processo de substituição do cupom fiscal e da nota fiscal de consumidor modelo 2.

### OUTROS

De acordo com o sócio-proprietário da Rhede Sistemas, Roberto Fantin, há outras soluções igualmente úteis para empresas que precisam da NFC-e, porém ainda mais completas. É o caso do I9 Fisco, para notas e gerações acessórias; I9 Controle, que abrange também a parte financeira, caixa e serviços bancários e o I9 Emissor, que tem foco na empresa de pequeno porte que precisa atender a todas as obrigações fiscais. O I9 Emissor também está habilitado para a emissão de NF-e, NFS-e, CT-e e ECF.

## Fecom abre hoje e amanhã das 10h às 21h

**Cascavel** - Aberta na noite de quinta-feira, a Fecom (Feira do Comércio de Cascavel) prossegue neste domingo e no feriado de segunda-feira (7 de Setembro), das 10h às 21h.

O presidente da CDL (Câmara de Dirigentes Lojistas), Samoel de Mattos Jr, prevê que, durante a feira, os expositores deverão vender entre R\$ 3 milhões e R\$ 4 milhões.

Nesta edição o público que for à Fecom vai encontrar descontos de até 80%. "É uma grande oportunidade para quem quer gastar e economizar, comprando produtos de primeira qualidade



com descontos excelentes", afirma Samoel de Mattos Jr, que acredita que neste domín-

go e no feriado de 7 de Setembro o movimento na feira deverá ser intenso.

**Expectativa dos organizadores é vender entre R\$ 3 milhões e R\$ 4 milhões nesta Fecom**

## 8º Rodeio Farroupilha tem disputas neste domingo

**Cascavel** - Neste domingo, o 8º Rodeio Piquete Herança Farroupilha prossegue com várias atividades durante o dia. O evento foi aberto sexta-feira, no Parque de Exposições Celso Garcia Cid. Peões de Cascavel, cidades vizinhas e de outros estados brasileiros estão participando. São cerca de 600 bois e cavalos nesta tradicional festa com raízes gaúchas, que vai entregar mais de R\$ 20 mil em prêmios.

Hoje, último dia do evento, a programação começa às 7h30 com competições do rodeio. Às 12h será servido o almoço, às 13h30 haverá a Prova do Cepo, em seguida a Prova do Chasque, às 14h30 Armadas Finais para o rodeio e às 18h será a final com a entrega da premiação.

O patrão Aldair Scariot é um dos organizadores disse que neste 8º Rodeio "esperamos cerca de 500 laçadores em todas as provas".



O 8º Rodeio Piquete Herança Farroupilha teve várias competições ontem no Parque de Exposições



Tropical

# Moradores cobram sinalização, iluminação, praça e parquinhos

FOTOS LORENA MANARIN



Tropical conta com 2 mil residências e aproximadamente 8 mil moradores

**Cascavel** - Criado na década de 80, o Bairro Tropical conta com aproximadamente 8 mil moradores e 2 mil residências. Sua característica principal são as moradias, já que oferecem poucas opções de comércio.

Por se tratar de um bairro com apenas residências, o Tropical se tornou uma comunidade bastante tranquila.

“Há muito tempo não temos mais problemas com a questão da falta de segurança. Mas estamos há mais de oito anos sem a viatura que

fazia rondas nas ruas do bairro. Tentamos uma parceria com a Prefeitura para instalação de câmera de segurança, mas infelizmente não podemos terceirizar a segurança”, afirmou o presidente do Bairro, Francisco Bessa.

Apesar de ser totalmente asfaltado e com calçadas, os moradores cobram mais atenção para a iluminação pública e uma sinalização mais segura para quem entra na cidade pela Rua Jorge Lacerda.

“Algumas esquinas estão

precárias de iluminação e também placas de sinalização. Quem entra em Cascavel pela Jorge Lacerda se perde e sempre vem parar no Bairro. Por isso, precisamos de placas indicativas para informar os motoristas para os acessos ao centro e rodovia. Fizemos um requerimento, mas ainda não fomos atendidos”, destaca a tesoureira da Associação dos Moradores do Tropical, Carmem Ana Agostinho.

●ELIANE ALEXANDRINO



Comunidade conta com um dos salões comunitários mais estruturados



Academia ao ar livre é o único espaço de lazer aos moradores

WWW.COOPAVEL.COM.BR

PODEM ATÉ EXISTIR COISAS MAIS LEGAIS DO QUE COMER, MAS EXPERIMENTE FAZÊ-LAS DE BARRIGA VAZIA.

**Comer é bom**  
COOPAVEL



Carmem, tesoureira da Associação dos Moradores, busca novas atividades desportivas à população



Francisco Bessa, presidente da Associação de Moradores do Tropical, em visita a O Paraná

## ATIVIDADES DESPORTIVAS

O Salão Comunitário do Bairro Tropical é bem estruturado e bastante espaçoso. Até o ano passado oferecia mais de três atividades aos moradores, e recentemente passaram a ser ministradas aulas de capoeira todas as segundas e quartas feiras. O espaço também pode ser locado para comemoração de festas e eventos particulares.

“Nosso salão tem recebido seus moradores sempre que procuram pelo espaço. Atualmente estamos com aulas de capoeira e estudando a abertura de uma nova modalidade para aulas de zumba. Quem tiver interesse em locar para algum evento pode nos procurar”, acrescenta Francisco Bessa.

O Tropical é um dos bairros mais antigos de Cascavel e também uma das áreas mais valorizadas da cidade. (EA)

## ENTIDADES E ASSOCIAÇÕES

O Tropical também conta com um dos clubes recreativos pioneiros de Cascavel, Associação Atlética Comercial, assim como a Apae (Associação de Pais e Amigos dos Excepcionais), que atende aproximadamente 450 alunos de Cascavel e da região. Também na área da educação, o Bairro conta com o CEEP (Centro Estadual de Educação Profissional), antigo Colégio Polivalente, Universidade Paranaense e a Fundação Consciência e Trabalho, sede do Grupo Sem Limites. Sem praça ou parquinhos, o Tropical conta apenas com uma academia ao ar livre. “Apesar de muito arborizado, nosso bairro é carente de uma praça ou parquinhos para as crianças. A Prefeitura poderia nos proporcionar uma área de lazer como tem em outras regiões”, cobra a moradora Suzana Oliveira. (EA)

Plano ABC

# Contratos de crédito rural crescem 24% no Paraná

**Cascavel** - Os agricultores paranaenses passaram a investir mais em tecnologias de produção sustentáveis no campo e que permitem a redução dos gases de efeito estufa no meio ambiente. Os contratos pelo Plano Agricultura de Baixa Emissão de Carbono tiveram aumento de 24% no Paraná no ano-safra 2014/2015 comparado ao ciclo 2013/2014.

A última temporada agrícola, que encerrou em julho deste ano, teve 546 financiamentos liberados pelo Ministério da Agricultura, Pecuária e Abastecimento. Foram 106 a mais do que os últimos 12 meses.

Na região Oeste o plano ABC tem sido um importante auxílio aos produtores rurais. "Consideramos que a procura está aumentando. É uma política pública que traz inúmeros benefícios por meio da tecnologia para as atividades de reflorestamento e pastagens degrada-

das", afirma o secretário-executivo do Sindicato Rural Patronal de Cascavel, Paulo Valini.

O volume de créditos rurais pelo ABC ampliou 38% no Estado no período analisado. De julho de 2013 a julho de 2014 foram financiados R\$ 128,621 milhões e neste último ano R\$ 171,193 milhões.

"Hoje os produtores conseguem conciliar mais de uma atividade em suas propriedades e com isso buscam crédito para atendê-las. A demanda de recursos é maior, porém é aplicada em áreas menores", complementa Valini.

Considerando o ciclo 2013/2014 os contratos pelo plano ABC atenderam a 345.022 mil hectares e no ano-safra 2014/2015, a área total foi de 74.435 mil hectares no Paraná.

#### TECNOLOGIAS

Das tecnologias previstas no programa, desde a imple-

#### PROPOSTA SUSTENTÁVEL

O potencial do Plano ABC pode superar em mais de dez vezes a meta originalmente estipulada pelo governo. Em um cálculo realizado pela equipe da FGV (Fundação Getúlio Vargas), no qual se consideram a utilização de algumas práticas previstas no plano e um grupo de sete culturas, além do rebanho bovino em 1.285 municípios, as emissões evitadas em um período de dez anos, somadas ao estoque de Co2eq (Equivalência em dióxido de carbono) no solo, chegariam a 1,8 bilhão de toneladas, utilizando-se a métrica GWP (Global Warming Potential/Potencial de Aquecimento Global) e as projeções da Fiesp (Federação das Indústrias do Estado de São Paulo) e do Ministério da Agricultura. A FGV sugere em um estudo, revisão no Plano; juros diferenciados; desenvolvimento de coeficientes e indicadores de emissões e remoções de gases de efeito estufa dos diversos sistemas produtivos. Além disso, divulgação das tecnologias e a capacitação de pessoal, por meio de assistência técnica e treinamento, já que o ABC representa mudança profunda. (RG)

mentação do ABC, 41% dos recursos financiados em todo o País foram para recuperação de pastagens degradadas (RPD); 7% foram para integração lavoura-pecuária-flo-

resta (iLPF); 22% para sistema de plantio direto (SPD); e 14% para florestas plantadas (FP).

• ROMULO GRIGOLI

## Encontro esclarece sobre acordo coletivo do comércio

**Toledo** - Para esclarecer sobre as bases do acordo coletivo firmado entre o Sindicato do Comércio Varejista e Sindicato dos Empregados do Comércio de Toledo foi promovida reunião com empresários na Acit, em Toledo. De acordo com o assessor jurídico do Sinvar, Pedro Furlan, o Acordo Coletivo 2015-2016 foi assinado no dia 18 de agosto e a proposta era explicar aos empresários sobre as novas cláusulas e tirar dúvidas.

"Procuramos explicar os aspectos em que houve modificações e que geram mais dúvidas, principalmente o que muda todos os anos, que são as chamadas cláusulas econômicas, os índices econômicos, valor dos pisos salariais, auxílio funeral, atestados médicos para mães acompanharem filhos a consultas médicas, entre outras", enfatizou.

O vice-presidente do Sinvar, Beloir Rotta, agradeceu à Acit pela oportunidade de realizar o encontro e promover os esclarecimentos aos empresários. "Somos entidades que trabalham com mesmo foco e objetivo e essa parceria com a Acit é importante".

Conforme Rotta, o sindicato busca maior aproximação e abertura com a classe empresarial. "Queremos mostrar que o sindicato está aberto para orientar os empresários, através do departamento jurídico, especificamente agora sobre a convenção, que envolve interesses dos empregados e empregadores e sempre geram questionamentos", explicou.

#### PISO SALARIAL

Segundo Furlan, como o acordo foi fechado em agosto e tem validade para o período de 31 de junho de 2015 a 31 de maio de 2016, as diferenças salariais precisarão ser pagas. O índice de reajuste nos salários foi de 9,5%.

## São Miguel sanciona plano de cargos e salários

**São Miguel** - O prefeito de São Miguel do Iguçu, Claudio Dutra, sancionou quatro leis de interesse dos servidores públicos municipais. Elas versam sobre gratificação de difícil acesso aos servidores, concessão de diárias e viagens, Plano de Cargos, Carreiras e Valorização do Magistério e Plano de Cargos, Carreiras e Valorização dos Servidores Públicos Municipais.

Dutra assinou as leis juntamente com o secretário de Administração, Valdecir Lago, na presença dos servidores públicos, vereadores e representantes do Sindicato dos

Servidores Públicos Municipais. De acordo com Valdecir, essas leis representam um grande avanço da atual administração para todos os funcionários.

"Com elas, a partir de agora as educadoras infantis passam a ser chamadas de professoras de Educação Infantil no Plano do Magistério. Já o Plano dos Servidores passou a ter vários avanços, entre eles, o fim da fila para o avanço vertical que era 30% por ano, e agora o servidor formado com diploma já vai avançar. A continuidade dos avanços após a linha 20, ou seja,



Sanção das leis contou com presença de secretários, vereadores e servidores

após a casa 20 será avançado administrativos passam a ser oficiais administrativos".



## Não deixe seu tanque entrar na reserva!

A DIAL garante o combustível para o seu posto ou TRR. Gasolina e Diesel fornecidos pela Petróleo Brasileiro S/A. Agilidade na entrega, com frota própria.

 (45) 3224-6363



Dial Distribuição Abastecimento e Logística Ltda.  
Rodovia BR 277, Km 600 - Cascavel - PR

Superdotados

# Seis colégios atendem a demanda na região

**Foz do Iguaçu** - Alunos com mentes mais evoluídas necessitam de atenção diferenciada na educação básica e acompanhamento em salas de recursos multifuncionais preparadas para atender quem apresenta altas habilidades.

Na região Oeste há 289 colégios e somente seis estabelecimentos disponibilizam esses espaços para atender os 76 estudantes com QI elevado em desenhos, cálculos, entre outras atividades.

A instrução que norteia o apoio para crianças e adolescentes com altas habilidades, também conhecidos com superdotados, foi criada no Paraná em 2011, no entanto, o maior desafio dos colégios é identificar esse público.

“Os professores encontram dificuldade, pois o processo ainda é recente. As altas habilidades não são apenas em áreas acadêmicas, mas podem ser diagnosticadas no esporte e nas artes. Um aluno pode ser muito bom no futebol, por exemplo, e ter um desempenho ruim na escola. Por isso, há necessidade da avaliação da equipe pedagógica para identificar as suas potencialidades”, afirma a psicóloga do NRE (Núcleo Regional de

Educação) de Foz do Iguaçu, Valdene Nogueira Rocha.

Segundo ela, os pais também podem ajudar na descoberta. “O trabalho deve ser em conjunto da família. O que percebemos na maioria dos casos é que o aluno com altas habilidades tem bastante dificuldade nos relacionamentos, mas conforme o acompanhamento, isso pode mudar”, lembra.

O NRE de Foz implantou uma sala multifuncional na área de altas habilidades/superdotação no Colégio Estadual Costa e Silva em 2014. São 14 alunos que frequentam as atividades em período de contraturno.

A psicóloga comenta que uma parceria deverá ampliar as oportunidades aos alunos. “Estamos concluindo um termo de convênio entre Unila e Seed, para que os alunos tenham atendimento extracurricular com acadêmicos, professores e pesquisadores”.

Em Cascavel os projetos de altas habilidades são concentrados nos colégios Júlia Wanderley e Padre Carmelo Peronne. Na abrangência do NRE, o Colégio Estadual Duque de Caxias, em Corbélia, também presta atendimentos.

● ROMULO GRIGOLI



Alunos com altas habilidades recebem acompanhamento em período de contraturno

## TOLEDO

Na rede estadual de abrangência do NRE de Toledo são dois estabelecimentos com salas multifuncionais: Colégio Augusto Moraes Rego e Colégio Jardim Porto Alegre. Cinco alunos superdotados também participam de aulas de eletrônica básica e robótica no campus da UTFPR (Universidade Tecnológica Federal do Paraná). As atividades são ministradas uma vez na semana pelo professor Paulo de Tarso Neves Junior, no laboratório de eletrônica.

O chefe do NRE, Léo Inácio Anschau, destaca que as atividades para superdotados ocorrem de várias maneiras, no intuito de atender as necessidades de cada aluno. “São realizadas em grupo ou individual, sempre de acordo com o interesse do aluno, buscando o desenvolvimento de habilidades para encontrar respostas em diferentes áreas por meio da análise de vários assuntos”.

## OFERTAS DE SEMINOVOS DA SLAVIERO VENHA CONFERIR!



OFERTAS VÁLIDAS ATÉ  
10/09/2015

★★★★★ Confira mais ofertas em [www.slavioveiculos.com.br](http://www.slavioveiculos.com.br) ★★★★★

PREÇO JUSTO GARANTIA PROCEDÊNCIA TAXAS ESPECIAIS



FORD ECOSPORT  
FREESTYLE 1.6 16V 4P  
2013 / 2014 - R\$ 59.900,00



VOLKSWAGEN PARATI SURF  
1.8 2P - 2008 / 2009  
R\$ 28.900,00



CHEVROLET AGILE HATCH  
LTZ 1.4 8V 4P - 2012 / 2013  
R\$ 33.900,00



FORD FUSION SEL 2.5 16V (AT) 4P  
2011 / 2012 - FLEX  
R\$ 54.900,00



FORD RANGER XLT  
(C.DUP) 4x4 3.0 TB-ELETR. 4P  
2010 / 2011 - R\$ 61.900,00



KIA CERATO SX3 1.6  
AUT - 2013 / 2014  
R\$ 61.900,00



VOLKSWAGEN SAVEIRO 1.6 8 V  
CAB SIMPLES  
R\$ 34.900,00



FORD FORD FOCUS HATCH SE  
2.0 AUT - 2014 / 2015  
R\$ 69.900,00



FORD FORD FOCUS SEDAN  
S 2.0 AUT - 2013 / 2014  
R\$ 64.900,00



FORD KA (FLY) 1.0 8V 2P  
2011 / 2011 - FLEX  
R\$ 19.900,00



CASCVEL:  
(45) 3220-8200  
AV. BRASIL, 5606

TOLEDO:  
(45) 3379-7600  
AV. PARIGOT DE SOUZA, 1215

ASSIS CHATEAUBRIAND:  
(44) 3528-8950  
AV. TUPASSI, 1500

PALOTINA  
(44) 3649-0000  
AV. PRES. KENNEDY, 1761

Na cidade, somos todos pedestres.



### Capitão dá apoio a gestantes

A sala do ESF (Estratégia Saúde da Família) da unidade de saúde do bairro Santa Rita, em Capitão Leônidas Marques, ficou lotada na semana passada. No local foi promovido mais um encontro de gestantes atendidas no município. Nele foram disseminadas informações sobre alimentação saudável e mitos populares sobre a gravidez.

### Obras em Linha Três Quedas

O prefeito Beto Lunitti, o vice Adelar Holsbach e a equipe do Governo Municipal se reuniram com líderes da Linha Três Quedas para anunciar a autorização para início das obras de reforma e ampliação do Centro Comunitário da comunidade. A demanda foi apresentada nas reuniões do Orçamento Participativo e os investimentos serão de aproximadamente R\$ 115 mil.

## Oportunidade

# Foz recebe edição da Feira de Sabores

**Foz** - A Feira Sabores do Paraná foi aberta oficialmente quinta-feira e segue até segunda, no Centro de Convivência do Idoso, na Praça da Bíblia, em Foz, com expositores vindos de diversos municípios para participar da Feira e comercializar aqui seus produtos. Na abertura, o prefeito Reni Pereira esteve presente prestigiando o evento, onde conversou com agricultores e aproveitou para conhecer a exposição.

Neste ano, a Feira traz cinquenta expositores de várias cidades do Paraná, sendo doze de Foz do Iguaçu, se dividindo entre o Colégio Agrícola, a Colônia de Pescadores Z12 e a Associação dos Produtores Rurais Familiares de Foz do Iguaçu, que representa mais de 90 agricultores familiares do município. Outros produtores vieram de cidades como

Capitão Leônidas Marques e de toda região. Alguns deles já participaram em outras edições da Feira e voltam todos os anos, pois é uma forma de divulgar a marca que têm e fazer muitos negócios.

“Eu sempre venho e acho a Feira de Sabores de Foz do Iguaçu uma oportunidade excelente para nós. Eu trago um pouco de tudo daquilo que fazemos em nossa propriedade, como as conservas de legumes que são nossa especialidade e muita gente gosta”, disse a produtora rural Noeli Geralde.

#### NOVIDADE

Nesta edição de 2015 uma novidade que é a praça de alimentação, onde os visitantes podem conhecer e aproveitar os pratos, como macarronada, salgados, sukiyaki e tapioca, servidos durante o funci-

onamento da feira em um espaço montado especialmente para servir à população.

Para o diretor da secretaria municipal de Agricultura, Mario Carmo Soares, a expectativa é reunir um público ainda maior do que nas edições anteriores.

“Costumávamos receber entre 15 a 20 mil pessoas em todos os dias do evento em outros anos e agora esperamos superar essa marca. Organizamos tudo junto com o Emater, dando o apoio necessário para bem atender os expositores e os visitantes”, disse.

Entre os diversos produtos encontram-se biscoitos, compotas, doces, pães, salames, queijos e muito artesanato. A produtora Marilde Otremba, de Foz do Iguaçu, sempre participa e elogia o evento. “Eu represento a confecção de



O prefeito Reni Pereira visitou expositores e conversou com frequentadores da feira

### HORÁRIO DE FUNCIONAMENTO

Hoje e no feriado desta segunda-feira, o horário de visitação será das 10h às 22h. O Centro de Convivência do Idoso fica na Avenida República Argentina, próximo à Praça da Bíblia.

pães, cucas e tortas caseiras. Participo com prazer porque

em todos os anos vendemos bem”, conta.

## Regulamentação de carga e descarga vigora em 60 dias

**Rondon** - Outro passo foi dado para a padronização do horário de carga e descarga no município de Marechal Cândido Rondon. Integrantes da Secretaria de Segurança e Trânsito estiveram reunidos com membros Acimacar e representantes das empresas que estão localizadas dentro do espaço denominado de quadrante central onde a regulamentação será implantada.

Na oportunidade foram repassadas mais informações e anunciado que dentro de 60 dias a regulamentação começará a valer. Essa reunião foi sequência de outros encontros e mais visitas realizadas a empresários. Os presentes também deliberaram sobre os horários, bem como as condições de trânsito dos veículos nessas áreas.

“Vamos implantar um cadastro para a solicitação de autorização para que os veículos possam adentrar. Também estudamos condições de estacionamentos definitivos, que funcionaram durante todo o dia, exclusivos para a questão de carga e descarga”, explica o secretário de Segurança e Trânsito, Arlen Güttes.

## Capitão distribui calcário a produtores

**Capitão** - O município de Capitão Leônidas Marques recebeu a primeira carga de calcário do convênio celebrado entre a Prefeitura e a Seab (Secretaria de Estado de Agricultura e Abastecimento). O convênio tem por objetivo distribuir gratuitamente 982 toneladas de calcário entre 130 pequenos agricultores do município para apoio ao manejo e fertilidade do solo.

Para receber o calcário, os agricultores precisam possuir o bloco do produtor; não tendo sido contemplado em 2012 por programa de distribuição de calcário e possuir análise de solo atualizada. No entanto, os produtores que não tiverem análises de solo atualizadas, terão as mesmas subsidiadas pela prefeitura. A Secretaria Municipal de Agri-



cultura fará o controle do programa. Os agricultores vão receber o produto de acordo com a necessidade de sua terra. O benefício pode chegar a no máximo 10 toneladas por propriedade.

O prefeito Ivar Barea lembra que a aplicação de calcário estimula o crescimento das

raízes e aumenta a disponibilidade de fósforo no solo. “Além disso, o calcário agrícola aumenta a eficiência dos adubos aplicados nas plantas e com isso a adubação torna-se mais eficiente para todas as culturas e, conseqüentemente, aumenta a produtividade e os lucros do produtor”.

## Palotina pavimenta acesso à PR-364

**Palotina** - O vice-prefeito e secretário da Agricultura e Gestão Ambiental, Idenir Pedrinho Brum, acompanhado do engenheiro Luis Odone Filippin, esteve verificando o andamento das obras com pedras poliédricas na estrada que liga a Associação Regional Oeste Parana-

ense de Defensivos Agrícolas à rodovia PR-364.

No total, serão investidos R\$ 121.444,58 no calçamento com pedras irregulares. Desses, R\$ 101.406,23 são provenientes do governo do Estado, por meio da Secretaria de Estado da Agricultura e Abastecimento, e R\$

20.038,35 de contrapartida.

De acordo com o vice-prefeito, os trabalhos com calçamento nos 750 metros beneficiados, devem ser concluídos nos próximos dias. Na sequência terão início os trechos na região das comunidades de Nova Aratiba, Aparecidinha e distrito de Floresta.

## Santa Helena prepara abertura de temporada

**Santa Helena** - O município de Santa Helena já organiza programação para a Abertura da Temporada de Verão de 13 a 15 de novembro no balneário. Serão três dias de festa que marcarão as atividades do verão na maior praia artificial da Costa Oeste.

A programação está definida e contará para a sexta-feira (13) abertura das atividades com exposição externa e valores locais. No sábado (14) terá um grandioso Baile do Havaí no balneário. Para o domingo (15) ocorre o tradicional Festival do Costelão, prato típico do município e, a partir das 21h30, haverá show com Gustavo Lima.

A expectativa é assar cerca de 80 costelões envolvendo as entidades e a comunidade. Haverá também concurso para os assadores que possuírem interesse em concorrer a prêmios. A secretária de Desenvolvimento Econômico e Associativismo e presidente da CCO, Tania Maffini, lembra que a organização está em ritmo forte e que as entidades estão se organizando para o Festival.

Campo

# S. Terezinha recupera acessos para pesca

**S. Terezinha**- A Prefeitura de Santa Terezinha de Itaipu em convênio com a Itaipu Binacional, através da Secretaria de Obras e Serviços Públicos, realiza obras de readequação nas estradas de acessos aos pontos de pesca do município. Conforme o Secretário da pasta, Vânio Morona, os trabalhos iniciaram na semana passada e têm continuidade nesta semana.

São readequados acessos aos pontos de pesca 03, 06 e 07. A obra soma mil metros lineares de estradas que darão melhores condições de acesso, tanto para os pescadores quanto para as pessoas que se deslocam até os pontos para adquirir os peixes. "Neste primeiro momento estaremos readequando os acessos destes pontos de pesca. Em seguida será posto o cascalho para que as estradas fiquem em perfeitas condições de tráfego", destacou o secretário.



Trabalhos atendem comunidades do interior de Santa Terezinha

A administração do prefeito Cláudio Eberhard tem dado uma atenção especial às estradas do interior. Segundo Vânio, somente neste mandato já foram efetuados 13,5 quilômetros de readequação de estradas, o que possibilita melhor

trafegabilidade pelas vias rurais, mesmo em dias de chuva. Para Sebastiana Isidoro com a readequação das estradas o acesso fica mais fácil. "Vai acabar com o barro em dias de chuva e isso facilita muito", diz a moradora.

## PAISAGISMO | Matelândia melhora espaços públicos

A administração pública de Matelândia desenvolve projeto de paisagismo em áreas verdes dos prédios públicos. O projeto utiliza vasos feitos com pneus inservíveis e as flores são cultivadas no horto municipal. A ideia é dar um novo colorido nos jardins dos prédios públicos, diz o prefeito Rineu Menoncin, o Te-xeirinha (PP).



ASS. MATELÂNDIA

# Panorama regional

regional@oparana.com.br

## Assis dá posse a concursados

Acaba de ocorrer mais um chamado e posse de 14 aprovados que realizaram o último Concurso Público da Prefeitura de Assis Chateaubriand. Ao todo já foram chamados 39 novos funcionários. Com a convocação, o município passa a contar com mais um professor, um psicólogo, cinco agentes de endemias, duas enfermeiras, uma assistente social, uma servente de cozinha, três motoristas e mais um operador de máquinas.



ASS. ASSIS

## Expo-Palotina

A programação da feira segue hoje com show da dupla George Henrique e Rodrigo. Já amanhã, feriado de 7 de setembro, crianças vão se divertir com a apresentação do espetáculo infantil Frozen. A Expo-Palotina, principal evento do calendário anual do município, é promovida pela prefeitura, associação comercial, Sociedade Rural e Câmara.

vario, Carlos Drummond de Andrade e Rio Branco. No ano passado, mais de R\$ 67 mil foram repassados às organizações assistenciais e educacionais do município.

## Plano diretor

A administração de Nova Aurora convida a população para audiência sobre Plano Diretor. Será realizada na quarta-feira, 9, às 19 horas no Centro Cultural. O plano é instrumento básico da política de desenvolvimento do município. Sua principal finalidade é orientar a atuação do poder público e da iniciativa privada na construção dos espaços urbano e rural na oferta dos serviços públicos essenciais, visando a assegurar melhores condições de vida para a população.

## Expomil

A Expomil 2015 comemora o aniversário de 32 anos de Missal. As atividades são desenvolvidas no Centro de Eventos, com entrada gratuita. Hoje, a atração é a dupla Davi e Fernando. Os visitantes também encontrarão feira do comércio, parque infantil e praça de alimentação.

## Homologação

Comissão Eleitoral homologou a candidatura dos habilitados a participar do processo eleitoral para escolha dos membros do Conselho Tutelar dos Direitos da Criança e do Adolescente de Santa Terezinha de Itaipu. A eleição unificada acontecerá no dia 4 de outubro, no Colégio Carlos Zewe Coimbra. O eleitor não tem a obrigatoriedade de votar, mas quem for participar terá das 8h às 17h. Desde o último dia 1º, os candidatos podem fazer campanha.

## Calcário

Prefeitura em parceria com o Governo do Estado disponibiliza 660 toneladas de calcário a pequenos produtores de Cafelândia. O Programa de Apoio ao Manejo e Fertilidade do Solo terá mais de R\$ 82 mil em investimentos, sendo que destes R\$ 16 mil são contrapartida do município. O secretário de Agricultura, Fábio Luis de Oliveira, explica que a licitação para contratação da empresa que vai fornecer o calcário está em andamento e a previsão é de deixar tudo pronto em 30 dias.

## Contenção

O Governo de Claudio Dutra (PR) anunciou medidas de contenção de gastos. As limitações de empenho abrangem as seguintes despesas: concessão de diárias e adiantamentos para viagens, realização de horas-extras, concessão de novas vantagens a servidores, realização de serviços com maquinários, equipamentos, caminhões, veículos e demais unidades da frota municipal, incluindo as despesas com manutenção.

## Rateio

A Festa da Paleta ao Fogo de Chão, tradicional evento gastronômico e cultural de Tupãssi, tem como objetivo ajudar entidades e escolas locais. Todo o lucro obtido com o recente evento será revertido para a Apae, Clube do Vovô, Cemmic e escolas Rubens Fá-

## Rondon aplica lei do SUS

Secretaria Municipal de Saúde e Comitê Gestor de Gabinete da Prefeitura de Marechal Cândido Rondon emitiram nota à imprensa com o seguinte teor: a partir do dia 8 de setembro o município passará a utilizar como modelo de gestão na sua íntegra os dispositivos da Lei Federal nº 8.080 e do Decreto nº 7.508, que dispõe sobre a organização, o planejamento, a assistência e a articulação do Sistema Único de Saúde. A porta de entrada para qualquer cidadão em desejando ser atendido pelo sistema público de saúde será obrigatoriamente o SUS, conforme determina a legislação. Atualmente, a prefeitura destina 25% do orçamento ao setor de saúde, chegando a R\$ 27 milhões anuais, muito acima do que manda a lei.



DEIXAR VOCÊ  
TRANQUILO  
...A NOSSA  
ESPECIALIDADE.

Serviços Especiais  
Segurança Patrimonial  
Segurança Eletrônica  
Segurança Pessoal

45 3222-5888

www.embrasilseguranca.com.br

Rua Salgado Fº, 1493 - Neva Cascavel - PR



## Operação Independência

Prossegue até a meia-noite de amanhã a Operação Independência 2015, desenvolvida pela PRF em todo o Paraná. Dentre as prioridades de fiscalização está o controle de velocidade com radares e combate à embriaguez ao volante e às ultrapassagens perigosas.



## Um morto e 19 feridos

Uma pessoa morreu e 19 ficaram feridas no fim da noite de sexta-feira na PR-151, em Santana do Itararé, na região Norte do Estado. Segundo a PRE, um caminhão atravessou na pista e colidiu com um ônibus, cujo motorista morreu na hora. Os feridos foram encaminhados para hospitais da região.

Após fuga

# 15ª passa o sábado sem visitas

**Cascavel** - Quatro presos da carceragem da 15ª SDP (Subdivisão Policial) continuam foragidos. Eles “ganharam” as ruas na tarde de sexta-feira fazendo uma pirâmide humana enquanto estavam no solário da cadeia.

De acordo com o capitão Cícero Tenório, alguns detentos começaram a bater nas paredes para chamar a atenção dos policiais militares que faziam a guarda da cadeia e, do outro lado, um grupo começou a fugir. “No momento em que os policiais perceberam a situação, já pediram reforço,

mas era tarde”.

Policiais do Pelotão de Choque foram até a cadeia e, depois de disparar bombas de efeito moral e tiros não letais, conseguiram controlar os presos que, para evitar a invasão da cadeia fizeram uma barricada de colchões e atearam fogo. Quinze presos ficaram feridos e foram atendidos no próprio local por socorristas do Siate.

Dos cinco presos que conseguiram fugir, apenas Máximo José Ronsoni havia sido recapturado até a manhã de ontem. Continu-

avam desaparecidos Ezequiel dos Santos Dutra, preso por roubo a mão armada e associação ao tráfico; Gleidevaldo da Silva Paula, detido por porte ilegal de arma e roubo; Jocemar da Rosa Leal, preso por receptação e tráfico de drogas, e Robson Antônio Magalhães dos Santos, acusado de posse e porte ilegal de arma de fogo.

Para garantir a segurança dos agentes, as visitas de familiares foi suspensa durante o fim de semana. O casal Jorge e Hélia Cerneski, que veio de Passo Fundo (RS),

deixou mantimentos para o filho e a nora na cadeia no momento do motim. “Da outra vez que viemos também teve confusão e não conseguimos vê-los. Foi no início do mês passado, quando as visitas foram suspensas devido a casos de gripe A na cadeia”, contou Jorge.

Policiais civis e militares continuam as buscas pelos foragidos e quem tiver qualquer informação sobre o paradeiro dos mesmos pode passar à polícia pelos telefones 190, 181 e 197.

•TISSIANE MERLAK



Ezequiel dos Santos Dutra



Gleidevaldo da Silva Paula



Jocemar da Rosa Leal



Robson Magalhães dos Santos

## Cascavel registra mais de dois assaltos por dia

**Cascavel** - Postos de combustíveis, farmácias e outros estabelecimentos comerciais em que o giro de dinheiro é rápido. Esses são os principais tipos de comércio escolhidos pelos assaltantes em Cascavel. Na noite de sexta-feira, três jovens armados e encapuzados entraram em um posto localizado na Avenida Piquiri, no Bairro Brazmadeira. Com a arma em punho, um deles rendeu funcionários e clientes exigindo o dinheiro do caixa e das pessoas que estavam no local. Na ação, que durou menos de cinco minutos, o trio levou R\$ 4 mil e vários maços de cigarros e fugiu em um Vectra prata.

Momentos antes duas jovens

havam sido vítimas de assaltantes no Bairro São Cristóvão. Uma das vítimas caminhava pela Rua Capanema quando foi abordada por dois meninos e duas meninas em um Tempra bordô. Enquanto os meninos seguravam a moça, as garotas a agrediam e roubavam dela a bolsa com material escolar e dinheiro. Menos de cinco minutos depois, uma quadra acima, outra jovem foi rendida pelo grupo, que a agrediu e roubou o telefone celular.

De acordo com dados contabilizados diariamente por **O Paraná**, até a última sexta-feira pelo menos 464 assaltos haviam sido registrados este ano na cidade. Isso

representa uma média de 2,6 assaltos por dia, número 13% maior que o registrado em igual período do ano passado, quando 403 roubos foram contabilizados.

Além dos roubos, inúmeros casos de furtos simples e qualificados são registrados diariamente na cidade. Um dos exemplos mais recentes foi o arrombamento de uma empresa de agropecuária localizada na Avenida Carlos Gomes, no Bairro Ciro Nardi, na madrugada de ontem. Os ladrões invadiram pela porta dos fundos, estouraram o cofre e levaram o dinheiro que estava nele.

•TISSIANE MERLAK

## Acidente em Cascavel

Dois veículos bateram ontem no cruzamento da Avenida Piquiri com a Rua Mato Grosso, na região do Bairro São Cristóvão, em Cascavel. Segundo testemunhas, o Crossfox seguia pela Rua Mato Grosso, sentido centro, quando bateu em uma Ford Courier que trafegava pela Avenida Piquiri, sentido Avenida Brasil. Um dos motoristas teria avançado o sinal. Com o impacto, o Crossfox capotou e o motorista Lilian Maria Scabeni, de 43 anos, teve fratura aberta no antebraço esquerdo. O motorista do utilitário não ficou ferido.

## Criança raptada

Um menino de oito anos foi raptado na tarde de sexta-feira ao sair da escola no Bairro Morumbi, em Cascavel. De acordo com a Polícia Militar, a criança, que seguia a pé para casa, foi colocada dentro de um veículo por um homem que pretendia levá-la até Foz do Iguaçu. Já a caminho da fronteira, o motorista parou na BR-277, próximo ao Bairro Guarujá, e a criança conseguiu fugir.

## Acidente em Marechal

Um acidente foi registrado ontem na rodovia que liga Marechal Cândido Rondon ao distrito de Margarida, na localidade de Linha Sanga Furão. Uma Honda CG bateu na traseira de um Polo quando este reduziu a velocidade por causa de outro veículo que fazia uma conversão na pista. Maria Aparecida Alves Proença, que era passageira da moto, sofreu fraturas múltiplas numa das pernas. Já o condutor da moto, Adecir Alves da Rocha, sofreu apenas escoriações e contusões.

**panorama**  
policial

## Cinco mortos

O feriado começou trágico no Sudoeste do Paraná, onde cinco pessoas perderam a vida em um acidente ontem de manhã na PR-473, entre Francisco Beltrão e Cruzeiro do Iguaçu. Todas as vítimas fatais, entre elas três crianças, estavam em um carro que foi atingido na lateral por uma caminhonete ocupada por dois policiais militares.

## Tráfego em Foz

Guardas municipais de Foz do Iguaçu prenderam na noite de sexta-feira uma jovem de 24 anos por tráfico. Clarice Pires dos Santos foi encontrada em uma casa na Rua Francisco Padilha, no Jardim São Paulo, com cinco quilos de maconha. A droga já estava picada e embalada para venda.

## Preso por pedofilia

Cleverson Martins da Silva foi preso ontem por policiais civis de Marechal Cândido Rondon. O homem, que é cantor, teve a prisão temporária decretada depois de ser acusado da prática de pedofilia contra quatro meninas com idade entre 11 e 13 anos. A mãe de uma das vítimas suspeitou do comportamento da menor e, ao verificar o celular, viu a troca de mensagens entre ela e Cleverson. Uma adolescente de 15 anos ainda será ouvida, mas a polícia acredita que ela seja mais uma vítima.

Você e o Jornal de Fato:  
a integração perfeita!

twitter.com/o\_parana  
 facebook.com/JornalOParana  
 siteoparana@oparana.com.br



**O Paraná**  
Jornal de Fato

www.oparana.com.br

Liga dos Aprovados

# Comédia dá dicas para aumentar nota no vestibular

**Cascavel** - De acordo com psicólogos da Universidade de Harvard (EUA), “uma postura pode fazer você viajar entre o céu e o inferno”. Esse é o ponto de partida da divertida comédia “Liga dos Aprovados” que o Grupo de Teatro da PUC, campus de Toledo, apresentará na próxima quarta-feira, às 20h15, no Teatro Municipal de Cascavel. Os ingressos custam R\$ 20 (inteiro) e R\$ 10 (meio).

O texto é de Alexandre Helfer, que também dirige e atua na peça e, segundo ele foi inspirado, além dessa pesquisa de Harvard, em livros como “O Corpo Fala”, de Pierre Weil e “Apresentações Mágicas”, de Nick Fitzherbert. “A peça tem em seu ‘DNA’ a apresentação de técnicas que possam melhorar o aprendizado, a concentração, o lidar com as redes sociais e a capacidade de atingir sucesso em um vestibular ou concurso público. Mas não criando dificuldades ou novos obstáculos, pelo contrário, facilitando a vida do estudante e, por consequência, seu aprendizado, através de técnicas que são apresentadas de forma dinâmica e interativa durante o espetáculo”, explica.



FOTOS: DIVULGAÇÃO

Alexandre conta que há dez anos realizava palestras sobre essa pesquisa, sempre usando o humor, para atingir os objetivos que é dar dicas para o candidato aumentar sua nota no vestibular, até que decidiu, no ano passado, levar isso aos palcos.

“Já havia montado o grupo de teatro há quatro anos, e no ano passado resolvemos montar esse espetáculo com o ob-

jetivo de poder mostrar o nosso trabalho não só para o público de Toledo, mas para o Paraná todo, e assim estamos fazendo. Estreamos em junho, no Teatro Municipal de Toledo, agora vamos para Cascavel, depois estaremos em Marçal e Maringá. e em novembro a peça estará em cartaz em Curitiba”, destaca Alexandre.

• STELA GIORDANI

## O ESPETÁCULO

“Liga dos Aprovados” é um espetáculo interativo e cômico, que utiliza atores com suas ferramentas de interpretação, músicas compostas especialmente para a peça e recursos de comunicação e humor para levar informações valiosas ao público. O espetáculo tem cerca de 60 minutos de duração. “A trilha sonora é de Marco Duboc, o mesmo que está fazendo a trilha do espetáculo que a Maitê Proença estreia no fim do ano no Rio de Janeiro”, finaliza Alexandre. O elenco é composto por Ana Carolina Meotti, Alexandre Helfer e Renata Bresolin.

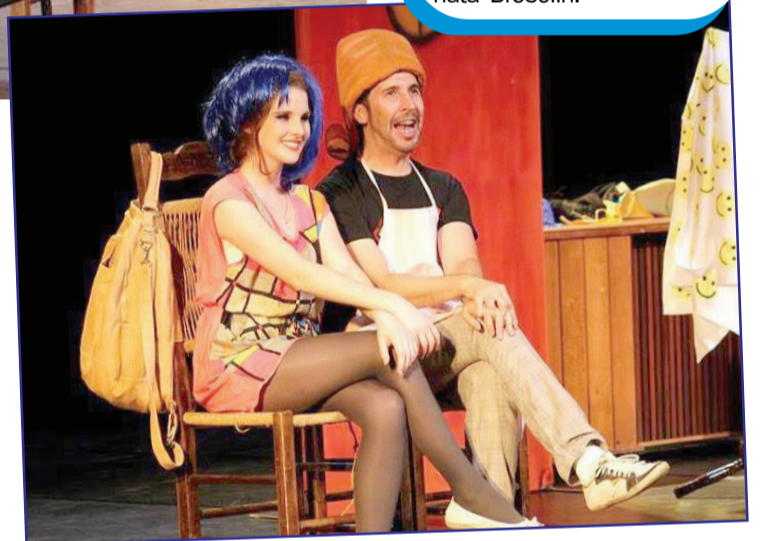

**AURUS**  
INDÚSTRIA DE GÔNDOLAS  
E INSTALAÇÕES COMERCIAIS

os melhores preços e condições!

FABRICAÇÃO PRÓPRIA!  
Gondôlas

**Refrigerador**

**Cervejeira**

**Rouneiro**

**Expositor Ilha**

**Balcão açougue**

**Bebedouros**

**Fabricadora de Gelo**

**Liquidificador**

**Extrator**

**Torre de chopp**

**Cadeiras e Banquetas**

**Sistema de armazenagem Para depósito**

**Cilindro elétrico**

**Balança**

**Fritadeira**

**Forno Industrial**

**Assador de Carnes**

**Armário estufa**

**Cadeiras**

até 48x    até 12x

## TV TUDO

### Torcida interna

Esse modelo em estudo na Record é o que deverá prevalecer para "Josué", uma vez que o diretor Alexandre Avancini, por exemplo, já avisou que não abre mão de trabalhar com a sua equipe e já realiza os primeiros testes para escolha do elenco. Também não abre mão da estrutura existente no Rio de Janeiro, e isso inclui gravação e a pós-produção no Renov. Ele conta com o apoio de vários executivos do canal, que, pelo menos nesse filão, são contrários a qualquer tipo de parceria.

### Momento Brasil

O fato é que a Record não quer perder o controle sobre o seu principal produto atualmente, pois teme não repetir os mesmos resultados. Por outro lado, com a crise não dando trégua em inúmeros setores do país, se abrir mão do domínio, poderá obter alguma economia e se sentir à vontade para fazer novos cortes no Rio. Resta saber qual destino a emissora irá tomar.

### Situação de agora

A informação na Record é que não existe nenhum plano em andamento para a volta de Britto Junior ao ar, após o fim do "Programa da Tarde" e a troca por Roberto Justus na "Fazenda". O clima continua pesado para ele na sede da Barra Funda, em São Paulo. Difícil até saber se haverá essa volta.

### Intervalo

Enquanto isso, a Rede TV! puxou o freio de mão e deu o chamado "tempo" nas contratações. A ordem na emissora é aguardar as cenas dos próximos capítulos. Mesmo porque a coisa não tá fácil pra ninguém.

### Fim de papo

A Globo marcou para o dia 25 de setembro, uma sexta-feira, a exibição do último capítulo de "Verdades Secretas". Em termos de audiência (Ibope) e repercussão em outras mídias, a novela não ficou devendo. Correspondeu inteiramente.

### Holofote

Como não poderia deixar de ser, as atenções em "Verdades Secretas", nesta reta final, também se voltam para o destino da modelo Larissa. É a personagem de Grazi Massafera, que juntou fama, decadência e refúgio nas drogas.

### Vida que segue

Camila Queiroz, lançamento de "Verdades Secretas", não para. Ela já está escalada para "Candinho", também de Walcy Carrasco, que será exibida na faixa das 18h.

### Lombardi

Quanto a Rodrigo Lombardi, outro protagonista de "Verdades Secretas", após rápidas férias ele partirá em busca de um bom texto teatral para produzir e protagonizar. Ele não descarta inclusive apostar em um projeto musical nos palcos.

### É show (1)

A Bandeirantes vai transformar a final do "MasterChef", dia 15, em um grande evento. O canal deverá mobilizar mais de 500 pessoas na sede do Morumbi.

### É show (2)

Especialmente para a ocasião, será montada uma arquibancada no pátio da emissora com capacidade para 300 pessoas e, no estúdio do programa, uma plateia, reunindo mais 180 pessoas. Além disso, em outro estúdio, a presença de vários tuiteiros interagindo com fãs do reality. E não, não vai ter número musical! Isso não foi incluído no "cardápio".

## Canal I

# Record estuda modelo diferente de produção para próxima novela bíblica

Por: Flávio Ricco

Colaboração: José Carlos Nery

Como já informado neste espaço, a produtora Casablanca, de São Paulo, responsável pela próxima novela da Record, "Escrava Mãe", com estreia em novembro, já apresentou um

orçamento ao alto comando da emissora com o objetivo de também se responsabilizar por "Josué e A Terra Prometida". Portanto, a realização da nova investida bíblica, ao contrário da atual "Os Dez Mandamentos", poderá ser entregue para uma empresa

de fora, terceirizada. As partes continuam conversando, mas ainda não existe um contrato assinado, talvez, porque a produção de "Josué" promete ser ainda mais complicada. Isso é uma coisa. A outra, é que, devido ao sucesso de "Os Dez Mandamentos", a

Record está estudando também um modelo diferente de parceria para "Josué", o qual que lhe garantiria autonomia sobre o projeto. A Casablanca participaria do processo, mas, diferentemente do que acontece em "Escrava Mãe", sem poderes absolutos.

GLOBO/JOÃO MIGUEL JÚNIOR

## bate-rebate

- ... "Ezel", a substituta de "Fatmagul" na Band, é definida como um drama de ação...
- ... É baseada na obra "O Conde de Monte Cristo", de Alexandre Dumas.
- ... O diretor Edgard Miranda, de "Vitória", foi convocado para comandar os trabalhos de "Sem Volta", na Record...
- ... A série será gravada em novembro, mas só deverá entrar na programação de 2016...
- ... "Sem Volta" conta a história de um grupo de montanhistas que se perde durante uma escalada na região da Serra dos Órgãos, no Rio de Janeiro.
- ... Mais uma edição do "Prêmio Multishow" foi em frente...
- ... E novamente sem direção, espaços vazios, sem som ambiente, plateia de convidados sem graça e público que ninguém escuta.
- ... O autor Carlos Lombardi, da Record, continua envolvido nos trabalhos de um remake de "Pai Herói"...
- ... Rubens Barrichello vai ser o entrevistado do "Tête-à-Tête" de Téo José neste domingo, às 23h, pelo Bandsports...
- ... A entrevista rendeu e será exibida em duas partes.

## c'est fini

Denise Saraceni, responsável pela direção de núcleo, convidou Fabrício Mamberti para a direção-geral de "A Sagrada Família", novela de Maria Adelaide Amaral e Vincent Villari que irá substituir "A Regra do Jogo" na Globo. No elenco já estão confirmados Cláudia Abreu, Grazi Massafera, Reynaldo Gianecchini, Otávio Augusto e Gabriel Leone, entre outros, e as gravações terão início em novembro. Ficamos assim. Tchau!

O PROBLEMA EXISTE. O TRATAMENTO, TAMBÉM.  
ATÉ QUANDO VOCÊ VAI ESPERAR?



Sexo é vida

0800 205 1900

46%\* dos homens têm algum grau de disfunção erétil.

SÃO 18 ANOS DE EXPERIÊNCIA ATENDENDO MAIS DE 1 MILHÃO DE HOMENS EM TODO O MUNDO. SIGILO ABSOLUTO.

26%\* dos homens têm ejaculação precoce.

Responsável Técnico:  
Dr. Reginaldo Salelli - CRM: 8869

BOSTON  
MEDICAL GROUP  
LÍDER EM SAÚDE SEXUAL MASCULINA

\*The Massachusetts Male Aging Study. J. Urol., 1994; 151:54-61

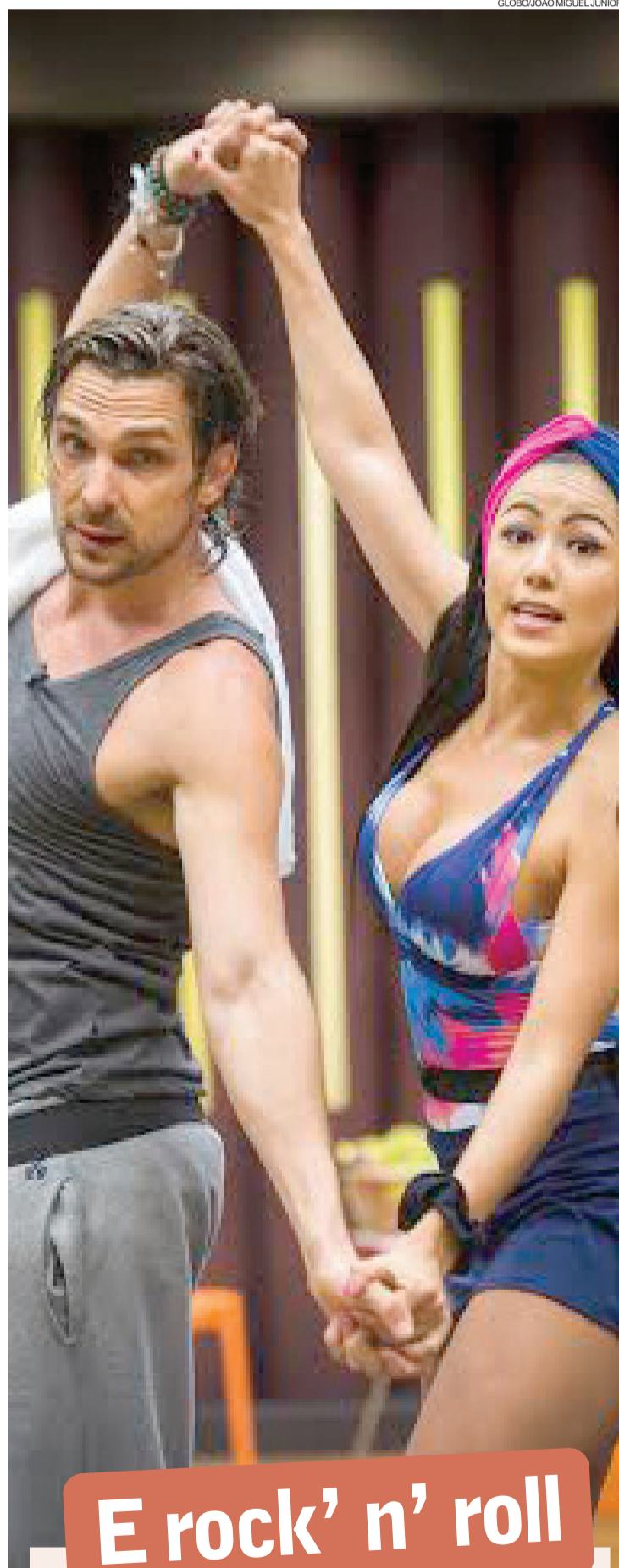

## E rock' n' roll

Igor Rickli e a bailarina Suelen Morimoto nos ensaios da "Dança dos Famosos". Neste domingo, o time masculino encara o ritmo rock'n'roll.



# Resumo de Novelas

**MALHAÇÃO** (Globo, 17h50)

**SEGUNDA**

Rodrigo gosta do beijo de Luciana, mas percebe que ela sentiu raiva de Luan por ter beijado Alina. Alina decide ficar com Luan para maltratar Luciana. Nanda se candidata a um emprego em uma loja, mas é atrapalhada por BB e Camila.

**TERÇA**

Luan pede conselhos a Sueli para reatar com Luciana. Miguel conta para Ana que colocou o sítio à venda. Ciça beija Rodrigo na frente de Luciana. Nilton desfaz sua parceria com Ciça. Ciça é atropelada.

**QUARTA**

Uodson recebe uma ligação do hospital em que Ciça está. Bia afirma a Nilton que não permitirá que ele fique com a

guarda dos filhos. Com raiva de Rodrigo e Luciana, Luan beija Alina. Menelau suspende Rodrigo. Nilton beija Bia.

**QUINTA**

Livia oferece um sorvete para Filipe, mas Nanda se irrita com a menina. O médico de Ciça afirma que o estado da menina ainda é grave. Rodrigo briga com Miguel, e Ana e Livia apoiam o menino. Nilton beija Bia novamente e Rubem vê.

**SEXTA**

Bia se explica com Rubem, que fica desconfortável. Vanda e Sueli discutem por causa de Luan e Luciana. Samuel repreende a rebeldia de Beto. Artur passa um trote para Samuel, arma uma confusão no Dom Fernão e o diretor desconfia de Beto.

**ALÉM DO TEMPO** (Globo, 18h30)

**SEGUNDA**

Felipe salva Livia de se afogar nas águas do lago e faz uma revelação a ela. Melissa troca os remédios de Vitória para prejudicar Livia. Pérsio confessa a Rita que gosta de Bianca. Botelho questiona Livia sobre a proximidade com Vitória. Livia confessa a Pedro que ama Felipe e o amigo a ameaça. Roberto e Anita se encontram. Melissa procura Livia.

**TERÇA**

Livia despista Melissa sobre sua relação com Felipe. Roberto apresenta Anita com um anel de Melissa e lhe propõe um noivado secreto para conseguir ficar com a moça. Bento procura Raul na casa de Gema e acaba golpeado por Emilia. Vitória decide instalar Livia em um quarto próximo ao seu. Chico pede a ajuda de Vitória para retirar Bento da casa de Gema. Severa fica aflita ao ver uma foto de Berenice.

**QUARTA**

A mando de Vitória, Pedro e Walmir resgatam Bento da casa de Gema. Raul afirma a Emilia que Bento não sabe do paradeiro de Bernardo. Ariel cuida de Bernardo. Sem saber, Livia dá um remédio errado a Vitória e Melissa comemora. Emilia teme que Livia esteja se aproximando de sua avó. Severa procura Felipe para falar sobre Berenice.

**QUINTA**

Severa revela a Felipe que Berenice faleceu em seus braços e afirma ao conde que a esposa nunca o traiu. Pedro ameaça contar tudo o que sabe para Vitória se Livia se aproximar de Felipe. Botelho descobre que o remédio de Vitória foi trocado. Livia cuida de Vitória. Melissa consegue fazer com que Severa lhe conte como conheceu Berenice. Severa entrega a Felipe uma prova de que esteve com Berenice.

**SEXTA**

Felipe se sensibiliza com as lembranças de Berenice e as palavras de Severa. Dorotéia e Melissa temem que Felipe descubra detalhes sobre a morte de Berenice. Vitória afirma que gosta de Livia e pretende levá-la para São Paulo. Ariel se aconselha com seu Mestre. Felipe questiona Melissa sobre o diário de Berenice.

**SÁBADO**

Capítulo não fornecido pela emissora

**I LOVE PARAISÓPOLIS** (Globo, 19h30)

**SEGUNDA**

Soraya demite Urbana e Melodia. Benjamin diz a Gabo que avaliará a proposta do tio para retomar a presidência da Pilartex. Clarice consegue libertar Primo da prisão. Tomás diz a Eva que gostaria de ser padrinho de casamento de Mari. Mari aceita que Tomás seja seu padrinho de casamento. Soraya leva Tampinha para sua casa.

**TERÇA**

Soraya comenta com Danda que teme ser condenada. Olga revela a Mari que foi Grego quem pagou seu curso de Gastronomia. Mari recebe um embrulho estranho e acredita ser um aviso da máfia. Soraya é condenada a pagar uma multa e prestar serviços comunitários varrendo ruas.

OBS: até o fechamento desta edição, a emissora não havia liberado o restante dos resumos dos capítulos da semana

**A REGRA DO JOGO** (Globo, 21h20)

**SEGUNDA**

Tóia não se conforma ao ver Djanira com Zé Maria. Dante avisa a Juliano que encontrará Zé Maria. Romero garante a Ascânio que fará com que Tóia se apaixone por ele. Tóia se incomoda com as mentiras de Juliano e Djanira. Sumara descobre que Atena a roubou. Adisabeba tira Zé Maria do morro sem que Dante desconfie. Tóia

procura Romero, que afirma para a moça que Zé Maria é um bandido. Tóia confronta Juliano.

**TERÇA**

Juliano afirma a Tóia que não lhe contou sobre Zé Maria para protegê-la. Orlando descobre que Dante é policial. Juliano pede que Dênis o ajude a denunciar a facção para um jornalista. Tóia desconfia da inocência de Zé Maria. Romero se certifica de que Tóia não contou a Djanira sobre o encontro dos dois.

**QUARTA**

Dante pede ajuda a Romero e revela tudo o que soube por Dário. Romero exige que Orlando consiga sua promoção em troca do paradeiro de Dênis. Ninfa e Alisson brigam por Merlô. Romero engana Dário. Dênis é morto por Orlando. Romero inventa para Dante que foi seguido.

**SEXTA**

Atena seduz Romero. Belisa provoca Nelita, que acaba se desentendendo com a filha e fugindo de casa embriagada. Nora procura a filha com a ajuda

de Dante e Cesário. Juliano resgata Bola do crime e decide reabrir sua escola de artes marciais. Tóia pede um tempo para Juliano. Romero manipula Djanira. Romero se surpreende quando Tóia revela que brigou com Juliano.

**SÁBADO**

Capítulo não fornecido pela emissora

\*OS RESUMOS DOS CAPÍTULOS ESTÃO SUJEITOS A MUDANÇAS EM FUNÇÃO DA EDIÇÃO DA NOVELA.

## horóscopo

### ÁRIES

O planeta do amor e dos relacionamentos inicia hoje um novo movimento. É importante que esteja disposto a aprimorar a sua capacidade de amar e de se relacionar.

### TOURO

O seu planeta regente, Vênus, passa a atuar em Virgem, favorecendo os taurinos. Momento muito importante para o aprimoramento emocional e a expressão dos sentimentos.

### GÊMEOS

O ingresso de Vênus no setor doméstico dos geminianos favorece a harmonia familiar. É um momento em que você pode se beneficiar em questões que envolvem lar e imóveis.

### CÂNCER

Benefícios associados a contatos de trabalho e ligações emocionais. Hora de conhecer mais sobre a sua natureza afetiva e comportamento. Favorecimento envolvendo a relação com parentes e pessoas próximas.

### LEÃO

O novo movimento de Vênus pode favorecer a vida financeira dos leoninos. É uma fase oportuna para explorar mais os seus potenciais e talentos.

### VIRGEM

O planeta do amor e dos relacionamentos passa a atuar em seu signo. Início de um novo ciclo emocional na vida dos virginianos. Deve haver discernimento e lucidez nas situações afetivas e relações.

### LIBRA

O ingresso do seu regente no signo anterior ao seu é um teste espiritual aos librianos. Momento em que fica claro o que você precisa melhorar na sua conduta emocional.

### ESCORPIÃO

O apoio de amigos é essencial nesse momento aos escorpianos. Amor e amizade são energias complementares. Momento favorável para o que é empreendido junto a grupos. Curas emocionais.

### SAGITÁRIO

Benefícios em contatos e parcerias de trabalho. Tende a ver maior prazer no desenvolvimento das atividades profissionais. É um momento em que pode ser apoiado, reconhecido e respeitado profissionalmente.

### CAPRICÓRNIO

Hora de se questionar sobre a filosofia de vida que rege as suas relações. A vida afetiva pode estar relacionada a viagens ou ao contato com pessoas distantes.

### AQUÁRIO

Intimidade, entrega e confiança são temas importantes. É o momento de unir mais recursos potenciais e sentimentos. Fase muito importante para perceber as mudanças emocionais necessárias.

### PEIXES

O ingresso de Vênus no signo oposto ao seu beneficia os relacionamentos. É uma fase muito significativa para as suas relações. Contatos de trabalho e de natureza afetiva estão estimulados neste período.

### SALMO

Com efeito, perseguiu as nações, destruíste o ímpio; apagastes, para sempre, o seu nome. Meus inimigos pereceram, consumou-se sua ruína eterna; demolistes suas cidades, sua própria lembrança se acabou. O Senhor, porém, domina eternamente; num trono sólido, ele pronuncia seus julgamentos. (Salmo 9; vers. 6 a 8)



**O Pequeno Príncipe**  
50 anos encantando milhões de pessoas em toda a mundo.

JOGOS, PASSATEMPOS E TRECHOS DA FÁBULA PARA VOCÊ SE DIVERTIR!

NAS BANCAS E LIVRARIAS. COQUE TEL

**SOLUÇÃO ANTERIOR**

D	R	C	S							
E	L	E	M	E	N	T	O	S	U	
T	U	P	I	G	U	A	R	A	N	I
T	O	R	A	L	L	C				
Z	I	N	A	D	E	P	I			
G	S	S	A	R	O	A	D			
O	C	N	O	R	T	I				
E	N	R	O	L	A	O	U	R	O	
A	Z	A	R	I	E	N	T	A	A	
A	P	R	E	S	S	A	D	O	S	
G	E	S	O	S						
B	A	I	T	A	A	L	I	B	I	
C	A	S	I	N	O	L	A	S		
D	R	O	G	A	J	U	R	I		
N	E	S	A	C	I	O				
T	E	M	P	O	R	A	R	I	O	

## PALAVRAS CRUZADAS DIRETAS

<b>O de silicone é comum em modelos</b>	(?) 3, ácido graxo indicado para crianças		<b>Reação que gera o sorriso amarelo</b>		<b>Local como a propriedade de Dona Beneta (Lit.)</b>	<b>Função de D. Pedro I</b>
"Presenteia" crianças com ovos de chocolate					O mais famoso site de palestras (EUA)	
Como se destacou Tom Jobim						O de codorna é aperitivo em festas
<b>Reação impetuosa</b>			<b>Terceira maior cidade do Líbano</b>			
Enguia, em inglês						
Carne da coxa do boi					<b>Conduzida; chefiada</b>	
(?) de experiência: permite a avaliação do novo funcionário	<b>Nem, em inglês</b>				<b>Fiscaliza as obras para as Olimpíadas</b>	
	<b>Nefastas; perniciosas</b>					
						(?) finas, sabor de patês
<b>Atável</b>			<b>Multidão (pop.)</b>		<b>Mãe, em francês</b>	
<b>Adversário de Golias (Bib.)</b>			<b>Gemidos de dor</b>		<b>Acusado em juízo</b>	
			<b>Complicar (o estado do doente)</b>			
			<b>Veloz</b>			
<b>Natural da Cidade-Luz</b>						
			<b>Troca periódica de pele, em certos animais</b>			<b>Letra na caixa do remédio genérico</b>
<b>Fundação para menores infratores (SP)</b>	<b>Língua do (?) "dialeto" lúdico infantil</b>		<b>O "sim" lacônico</b>		<b>O ácido que é mensageiro genético (abrev.)</b>	<b>Registro (abrev.)</b>
<b>O íon positivo (Quim.)</b>					<b>Sufixo de "dulcor"</b>	
						<b>Eva Todor, atriz húngaro-brasileira</b>
<b>Polido no trato com as pessoas</b>	<b>Ratazana, em inglês</b>		<b>"(?) Is the New Black", série de TV</b>			

BANCO — 3/arm — eel — nor — rat — ted — 4/nêre; 5/sídon; 6/cátion — orange

### PROGRAMAÇÃO DOS CINEMAS

CINE WEST SIDE de 03/09 a 09/09

**CINE I**  
Missão Impossível 5: Nação Secreta  
Quinta/ Sexta/ Sábado/ Domingo/  
Segunda/ Terça e Quarta - 14:00 - 16:30 - 19:00 - 21:30 h

**CINE II**  
Linda de Morrer  
Quinta/ Sexta/ Sábado/ Domingo/  
Segunda/ Terça e Quarta - 16:15 - 21:15 h

**Quarteto Fantástico**  
Quinta/ Sexta/ Sábado/ Domingo/  
Segunda/ Terça e Quarta - 14:15 - 19:15 h

Arcoplex Cascavel JL Shopping de 02/09 a 09/09

**SALA 1**  
Missão Impossível – Nação Secreta / Dub  
Quinta à Quarta - 19h

Missão Impossível – Nação Secreta / Leg  
Quinta à Quarta - 21:30

O Pequeno Príncipe / 3D / Dublado  
Quinta à Quarta - 14:00 / 16:10 / 18:20

**SALA 2**  
O Agente da UNCLE / Dublado / Ação  
Quinta à Quarta - 14:20 / 16:40 / 19h

O Agente da UNCLE / Legendado  
Quinta à Quarta - 21:20

**SALA 3**  
Ted 2 / Comédia / 1h55min / Dub  
Quinta à Quarta - 19h

Ted 2 / Comédia / 1h55min / Legendado  
Quinta à Quarta - 21:20

Shaun – O Carneiro / Dublado / Livre  
Quinta à Quarta - 13:30 / 15:20 / 17:10

**SALA 04**  
Entrando Numa Roubada / Dublado  
Quinta à Quarta - 14:20 / 16h / 17:40 / 19:20 / 21h



★ Esse bebezinho muito fofo é a Nicole Santos, na lente de Vera e Grasi



★ A graça de Maria Eduarda, filha de William Hubner e Aline Rodriguez

# Família Portrait



★ O pequeno Homem-Aranha Mateus Possa Tonini, fotografado por Vera e Grasi

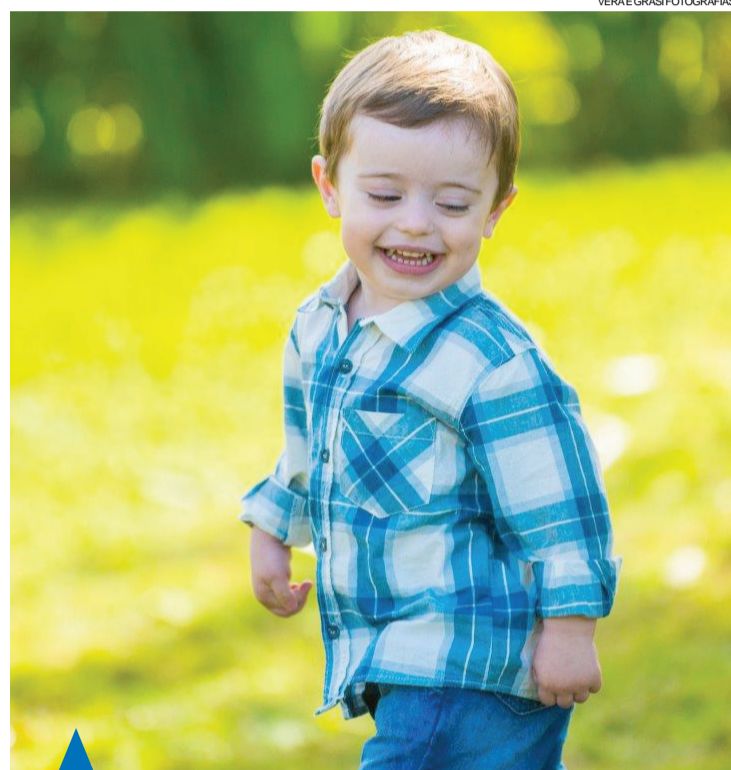

★ Sempre de bem com a vida, o gatinho Pedro Fialho Carminatti



★ O charme e a beleza de Laís, filha de Leandro e Juliana Stein Lukes, captados pela lente de Luana Schmitt



★ O pequeno Eric fazendo pose para a fotógrafa Luana Schmitt. Ele é filho de Daniela Menezes

## Comportamento

Dra. Karine Rizzardi

drakarinerizzardi@gmail.com

# Mudança de cidade (para estudo ou trabalho)

Todo processo de mudança exige uma dose extra de resiliência para dar conta de uma série de demandas externas que tiram qualquer pessoa de sua órbita emocional.

Se fosse explicar de forma lúdica o que acontece no cérebro de uma pessoa que está prestes a sair de casa, estado ou país (seja por motivos profissionais ou de estudo), eu usaria o impecável exemplo daquele filme chamado "Divertida Mente". O roteiro versa sobre uma família americana que se muda para São Francisco e o cérebro da menina é ligeiramente transformado no processo dessa mudança. O filme mostra as cinco emoções básicas do ser humano (a alegria, a tristeza, o medo, o nojo e a raiva) e as dificuldades pelas quais esses sentimentos passam ao ter que se reorganizar com as situações conflitantes da migração.

Com a mudança o sentimento de alegria sai de cena, dando lugar a uma tristeza contagiante e os sentimentos da pequena criança são "con-

gelados pela indiferença" quando ela tenta arranjar culpados para justificar sua falta de alegria. (É assim que nossos sentimentos ficam quando ficamos magoados por alguém). O filme mostra a alegria tentando voltar para seu centro de comando, mas várias coisas acontecem que se eu continuar a contar a história ficará sem graça assisti-la.

Aproveitando a explicação interativa, confirma-se o fato de que quando uma pessoa está prestes a fazer qualquer tipo de mudança para um lugar distante daquele que é seu "ninho emocional", um mix de sentimentos governa suas emoções e o medo natural das perdas começa a entrar em cena. Todas as lembranças do que vai se perder, de sua segurança emocional e de todos os costumes que serão deixados de lado, ganham uma força gigante dentro daquele que vai se mudar. A pessoa pode estar muito empolgada com a mudança, mas esta fase não deixa de ser uma renúncia que se traduz



em um sentimento de luto devido a essas perdas.

É um sofrimento psíquico que está associado não somente à perda das coisas que a identificam, mas também à posição de ser amado ou de ter o olhar de alguém para que se possa sentir em posição de pertencimento. Nesta hora sentimentos de desamparo, impotência e solidão podem emergir, até que o indivíduo consiga superá-la um tempo depois de

sua mudança.

Os primeiros seis meses podem ser os mais difíceis, porém são os que mais produzem crescimento e preparo emocional para auxiliar no amadurecimento do indivíduo. No início perde-se um pouco da capacidade criativa, mas a psicoadaptação nos auxilia a vencer cada etapa. Nesta hora, fazer amizades é absolutamente necessário para a sobrevivência. (Assista ao filme caso você esteja

em situação semelhante).

De alguma maneira, todos nós lutamos CONTRA as perdas de qualquer espécie. Por esta razão que não é simples o processo, mesmo entendendo que ele as mudanças são inevitáveis, inexoráveis e sempre abrangentes em nossas vidas.

A autora é psicóloga especialista de casais e família  
(45) 3224-4365

## Reflexão

# Acreditar e agir

Um viajante caminhava pelas margens de um grande lago de águas cristalinas, imaginando uma forma de chegar até o outro lado, onde era seu destino.

Suspirou profundamente enquanto tentava fixar o olhar no horizonte.

A voz de um homem de cabelos brancos quebrou o silêncio momentâneo, oferecendo ajuda para a transposição. Era um barqueiro.

O pequeno barco envelhecido, no qual a travessia seria realizada, era provido de dois remos de madeira de carvalho. O viajante olhou detidamente, percebeu haver letras em cada remo. Ao colocar os pés empoirados dentro do barco, observou que eram mesmo duas palavras.

Num dos remos estava entalhada a palavra ACREDITAR e no outro, AGIR. Não

contendo a curiosidade, perguntou ao barqueiro o motivo daquelas palavras nos remos.

O barqueiro pegou o remo no qual estava escrito ACREDITAR e remou com toda força.

O barco começou a dar voltas, sem sair do lugar.

Em seguida, pegou o remo em que estava escrito AGIR e remou com todo vigor.

Novamente, o barco girou em sentido oposto, sem ir adiante.

Finalmente, o velho barqueiro, pegou os dois remos, movimentou-os ao mesmo tempo e o barco, impulsionado por ambos os lados, navegou através das águas do lago, chegando calmamente à outra margem.

O barqueiro disse ao viajante:

- Este barco pode ser chamado de AUTOCONFIANÇA. E a margem é a META



que desejamos atingir.

Para que o barco da AUTOCONFIANÇA navegue seguro e alcance a META pretendida, é preciso que utilizemos os dois remos ao mesmo tempo, e com a mesma intensidade:

ACREDITAR e AGIR.

Não basta apenas ACREDITAR, senão o barco ficará rodando em círculos, é preciso também AGIR para movimentá-lo na direção que nos levará a alcançar a nossa META.

Impulsione os remos com

força e com vontade, superando as ondas e os vendavais, e não se esqueça que, por muitas vezes, será preciso remar contra a maré.

Acredite, confie e aja sempre de maneira harmônica para conseguir suas metas.

**Pérola do dia**

"Diga o que você pensa com esperança. Pense no que você faz com fé. Faça o que você deve fazer com amor!".

Ana Carolina

# Rose Bracht

social@oparana.com.br

**Infame**

Segunda-feira é como um convidado inconveniente. Chega rapidinho e demora uma eternidade para ir embora.

**Jornada científica**

O Centro Acadêmico de Medicina Professor Orival Alves assina a promoção do 3º Congresso Médico do Oeste do Paraná e do 10º Simpósio Médico da Uniãoeste, que serão realizados entre quinta-feira e sábado no campus de Cascavel da Universidade.

Os conclaves contarão com a presença de convidados das melhores instituições de ensino do Brasil.

**Viola caipira**

Considerado um dos músicos mais promissores dentro do universo da música regional brasileira, o violeiro paranaense João Triska figura como atração do Circuito Cultural Sesi, que chega a Cascavel neste domingo. Com seu novo show "Nos Braços dos Pinheirais", ele sobe ao palco do Teatro Municipal às 20h para uma apresentação gratuita.

**Mas bah, tchê!**

Evento festivo da cultura gaúcha, a 7ª Semana Farroupilha movimentou Toledo até o dia 13 com programa recheado de atrações tradicionalistas do Rio Grande do Sul.

A agenda destaca para este domingo o Grenal de Bombacha, no Campo do La Salle, espetáculo de dança e Invernada Artística no Teatro Municipal.

Para o feriado de amanhã estão agendados cavalgada, missa crioula e show no Parque Ecológico Diva Paim Barth.



Toda linda, Aline Berta foi clicada por Rodrigo Vipych



Alaercio e Franciele Tebaldi marcando presença em festa produzida pelo Tuiuti Esporte Clube

**Tempo de música**

Os acordes do Fermop - Festival Regional dos Municípios do Oeste do Paraná, tradicionalmente promovido pela Amop com patrocínio da Itaipu Binacional, começam a soar na próxima sexta-feira na primeira etapa realizada em São Pedro do Iguaçu. As cidades de Corbélia e Pato Bragado também sediarão classificatórias e a finalíssima está marcada para 2 de outubro no Teatro Municipal de Cascavel.

A animação será da banda Hora Nacional e os vencedores que disputarão as categorias Sertaneja, Popular e Gospel dividirão R\$ 10 mil em prêmios e terão direito à gravação de um DVD.

**Nosso Café**

(45) 3035-3666

**PLASTIVEL**

Indústria de Plásticos Cascavel Ltda  
Sacos, Sacolas, Filmes Técnicos,  
Embalagens Plásticas Personalizadas.

Fone/Fax:  
45.3038-4358 / 3035-4360  
9969 4414

www.plastivel.com.br  
BR 277 KM 596  
Cascavel - Paraná

### Tom maior

Para os cascavelenses amantes da boa música vale contar que o pianista curitibano Bruno Hrabovsky, que no ano passado lotou em duas sessões o Centro Cultural Gilberto Mayer com o espetáculo Rock ao Piano, tem nova apresentação marcada em Cascavel. Com o novo show Pink Floyd ao Piano, ele vai subir ao palco do Teatro Municipal na noite do próximo domingo. Os convites já estão à venda.

### Em destaque

Referência em inovações tecnológicas na área de oftalmologia, o Hospital de Olhos de Cascavel não para de investir em sua equipe. Nada menos do que oito dos 17 médicos especialistas estão em Florianópolis, onde participam do 38º Congresso Brasileiro de Oftalmologia encerrado ontem. A delegação é integrada por Selma Miyazaki, Darci Dacome, Abenor Minaré Filho, Tubertino Monteiro, Daniel Traumann, Rodolfo Crivari, Marcela Koehler Crivari e Danilo Micheletto.



No vernissage da exposição “Carpe Diem” emoldurada pelo Museu de Artes de Cascavel, o artista plástico Antonio Carlos Machado recepcionando Marina e Fernando Tinoco

### Conscientização ambiental

Foz do Iguaçu sediará no próximo dia 20 o 8º Torneio Sul-Americano de Arremesso de Celular. O evento, um dos mais procurados da região pelo clima descontraído, tem como objetivo fomentar a conscientização da população sobre o destino correto dos resíduos eletrônicos, além de ajudar instituições assistenciais com a arrecadação de alimentos.

### Agenda

Véspera do feriado de Sete de Setembro, este domingo reserva bons programas para os baladeiros da cidade. A saber: no Ministerio Club a festa será embalada pela música eletrônica do DJ FlexB. O Wood’s Bar convocou a dupla de sertanejo universitário Toni & Thiago para animar a galera. No Hooligans Pub, duas atrações subirão ao palco para animar os roqueiros: as bandas Bide ou Balde e Madame Lu.

**Em recente festa que reuniu a amigos da sociedade cascavelense, Patricia e Rogério Vituri**



Anderson Felipe Carvalho dos Santos e Franciely Albuquerque, que protagonizam elegante casamento hoje, na lente de Bel Caetano

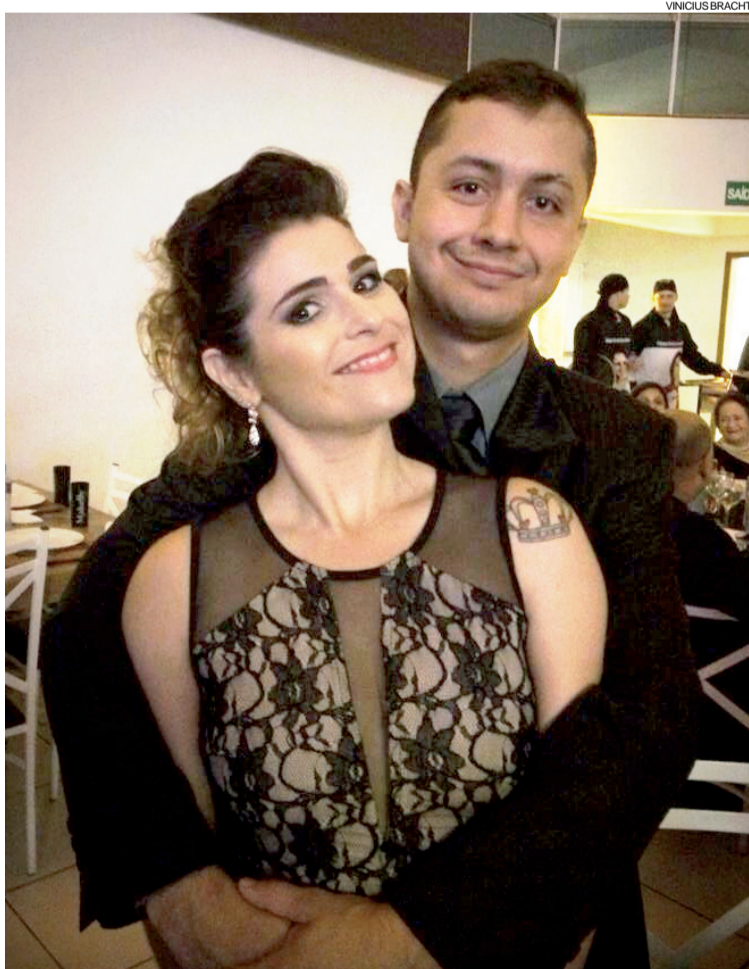

Os noivos Suelen Zanin e Leandro China, que trocam alianças neste domingo

## CLIMATIZADORES

UM AR DE CONFORTO

**TOP 160**

**TOP 400**

**TOP 60**

**Linha Industrial, Comercial e Residencial. Consulte nossa fábrica.**

- CONFORTO TÉRMICO
- BAIXO CONSUMO DE ENERGIA
- MELHORA A UMIDADE DO AR
- MELHOR CUSTO X BENEFÍCIO

Telefone | Fax: (45) 3219-6899  
topclima@topclima.com.br  
topclima.com.br

Rodovia BR 277 - Km 589, 15255 | Cascavel - PR



# Rotary em Ação

22 - O Paraná Domingo, 6/9/2015

Colunista: Mari Decker Cargin  
Email: companheiramarli@hotmail.com



## Ravindran faz alerta para um novo Rotary

O presidente do Rotary International KR Ravindran, no encerramento do 38º Instituto Rotary Brasil, realizado no Rio de Janeiro, fez um alerta aos 1.115 rotarianos de todo o Brasil e do exterior presentes ao evento. Segundo o dirigente máximo da organização mundial, o Rotary precisa resgatar valores, apontar dirigentes por méritos e promover corte de custos em todos os sentidos.

“É preciso enxergar o Rotary como enxergamos nossas empresas”, disse o líder rotário, que participou do evento e admitiu estar entusiasmado com as atividades dos rotarianos no Brasil. “Fazia ideia de como o Rotary era forte por aqui, mas não tão intenso como verifiquei”, disse ele no discurso de encerramento.

Ao explicar os três pontos que considera importantes na gestão 2015-16,

Ravindran (que é do Sri Lanka, associado do Rotary Club de Colombo) disse que é preciso promover líderes que façam por merecer e que estejam prepara-

dos. “Uma liderança é percebida desde o princípio. Não podemos colocar pessoas em cargos estratégicos e importantes pela simpatia ou por tempo de associ-

ativismo”, apontou, exemplificando casos em que promoveu ao colocar pessoas com competência em cargos importantes. “Em nossas empresas promovemos

aqueles que fizeram por merecer, e monitoramos os resultados”, disse. “Não cumpriu metas estabelecidas, troca-se de líder”, falou em tom forte e sério.

FOTOS DIVULGAÇÃO



Vanda e Oscar Monteiro da Silva com Dalva Rigoni e companheiros de Toledo, no Instituto Rotary Rio

### ECONOMIA

Sobre os custos, por diversas vezes durante o evento realizado em três dias Ravindran falou que o custo rotário não é caro, mas a criação de eventos entre Presidentes e Governadores encarecesse a atividade rotária. “Não é preciso inventar e sim aproveitar as oportunidades capacitando melhor os rotarianos para os cargos e funções importantes”, falou ao anunciar uma economia de US\$ 2 milhões em menos de dois meses de gestão.

“Esse dinheiro é do rotariano e não do dirigente”, falou, ressaltando que tem exigido bastante da equipe de trabalho que lidera. “Cada líder rotário tem que dar valor neste investimento, afinal, são os rotarianos que investem neste trabalho”, frisou ao ter uma conversa séria com os dirigentes brasileiros da organização neste sentido.



Rotarianos de vários estados brasileiros e também de outros países no Instituto Rotary Rio



Governadores dos 38 distritos brasileiros em treinamento no Rio de Janeiro

### INVERSÃO DE VALORES

A inversão de valores foi outro tema importante abordado pelo presidente do Rotary International. Ravindran contou como aconteceu a indicação dele para o cargo máximo da organização. Disse que fez algumas imposições como: recuperar valores rotários e enxugar os custos. “Faria isso em qualquer organiza-

ção ou empresa que eu fizesse parte”, explicou ao lembrar da Prova Quádrupla, do caráter do rotariano e principalmente dos princípios éticos do ser humano e das classes sociais. “Precisamos ver no passado o que fez com que o Rotary se tornasse na maior organização não governamental e principalmente da

credibilidade que detém”, evocou KR Ravindran que enquanto esteve no Rio de Janeiro participou de todas as sessões plenárias, respondeu perguntas, atendeu rotarianos, foi descontraído, agiu duramente com algumas situações e se reuniu com lideranças brasileiras constantemente.

“Houve uma participação intensa dos rotarianos do Brasil em todas as sessões e nos grupos de trabalho, mais do que esperávamos”, disse satisfeito o Diretor do Rotary International, o empresário José Ubiracy Silva, associado do Rotary Club do Recife, no Distrito 4500 do Rotary International, ao anunciar o próximo instituto para agosto de 2016 em Recife, Pernambuco.

**CONTROLSUL**  
CONSULTORIA EMPRESARIAL

Cascavel - PR |45| 3222-7860 | Curitiba - PR |41| 3618-9940  
Maringá - PR |44| 3262-1595

www.controlsul.com

**Leve**

Sua Felicidade é o nosso Estilo

**#Curti!**

"Seja como a águia. Duse, faça coisas diferentes e voe por cima dos obstáculos"

**Coluna Inside**  
by Vinicius Bracht Oliveira  
inside@oparana.com.br

f [www.facebook.com/insideopr](http://www.facebook.com/insideopr)

@colunainside

**Happy Bday!**

Hoje o dia é deles: Gilberto Martignoni, Pamela Bilk Ghisi, Edivaldo Candido, Wesley Rocha, Melani Mor, Lucimar Klein Vieira, Laura Breda, Claudair Jaines, Dielson Kleber Pickler, Scarlath Kray, Sebastião Junior e Luciana Berti Guimarães. Amanhã o dia será deles: Neidinha Lima, Juliana de Oliveira, Amanda Wilhelm, Andressa Baron, Juliana de Oliveira, Fernando Lima, Andréia Lorenzi, Wânia Beatriz Barcelos, Walter Andreis e Rafaelly Ludemann. Sucesso e muitas felicidades!

**AGENDA PARA HOJE**

**Ministerio Club:** Summer Day, com vários DJs, entre eles, o top Flex B

**Wood's Bar:** show com a dupla Toni & Thiago

**Hooligans Pub:** Bide ou Balde

**Banggai Nightclub:** Sunday Beats e promoção nos pratos

**Botequim da Esquina:** Guino & Banda

**Expovel!**

A escolha da Rainha da Expovel deste ano acontecerá durante o jantar de lançamento oficial da feira, que movimentará o galpão do CTG Estância Colorada, anexo ao Parque de Exposições, no dia 25 deste mês. Os ingressos podem ser comprados com as dez candidatas inscritas no concurso. Mais informações sobre este evento no site [www.expovel.com.br](http://www.expovel.com.br). Falando em Expovel, os ingressos para os shows já estão à venda também no site da feira. Neste ano acontecerá entre os dias 10 e 15 de novembro.



Em momento de descontração, o promotor do Wood's Bar Willian Gonzatto



Adriano Barbosa e a dupla Davi & Fernando em recente evento que agitou Cascavel, by Jonathan Fernandes



Carol Andrade, Keslee Thesen e Laryssa Zanato, by Vinicius Bracht Oliveira

**Toledo!**

Hoje tem show do grupo Paralamas do Sucesso no palco do Empório Santa Maria. Se você é fã, não perca!

**Recado!**

Devido ao feriado de amanhã, não haverá coluna na terça-feira. Então até quarta, e bom descanso a todos. Juízo hein?!



Drika Folador, Simone Guedes, Daniele Martins e Caroline Caus, time de belas amigas curtindo a noite no Banggai, em flash do Portal Cascavel



**HOPE**

NA PASSARELA DO CASCVEL JL SHOPPING

**16.SET**



CASCVELJLSHOPPING.COM.BR

# Duas missões militares na região Sul

**Cascavel** - Um militar português e outro paranaense fariam parte das duas ações principais organizadas em 1816 para conduzir à formação do Sul brasileiro. Para chefiar as tropas de Voluntários Reais, chega ao Rio de Janeiro em 30 de março desse ano, proveniente de Lisboa, o general Carlos Frederico Lecor (1764–1836). A missão do castrense Atanagildo Pinto Martins – estabelecer a ligação entre Guarapuava e os Povos das Missões – teve consequências grandiosas para o Sul brasileiro, mas a missão de Carlos Frederico Lecor tinha um propósito ainda maior: ao tomar o Uruguai (Banda Oriental) dos espanhóis, ele estenderia o limite Sul do Brasil até Montevidéu.

Após algum tempo estacionada no Rio de Janeiro, a Di-

visão de Voluntários Reais do Príncipe, então já designada de Divisão de Voluntários Reais d'el-Rei, em virtude da morte da rainha Maria I, parte finalmente para a ilha de Santa Catarina em 12 de junho de 1816, com a missão de conquistar e manter posição na cidade de Montevidéu e controlar todo o território a Leste do Rio Uruguai.

Tinha ordens para seguir pela via marítima, desembarcando em Maldonado, mas por vários problemas relacionados à navegação optou pela marcha terrestre pela costa, desde a Ilha de Santa Catarina até à Banda Oriental.

Nesse ano repleto de mobilizações militares, em 9 de julho é declarada a independência das Províncias Unidas do Rio da Prata (hoje Argentina), definição que ao contrário de



**Carlos Frederico Lecor tentou fazer do Uruguai o extremo-Sul do Brasil**

acalmar os ânimos e unir interesses na região do Prata os antagonizou ainda mais.

## Crescentes atritos com o juiz de fora

Apesar dos problemas em Atalaia, onde apesar dos relatórios otimistas sobre a “conquista” efetiva do atual centro do Paraná a resistência indígena jamais cessou, a ligação com o Sul estava feita e comerciantes de Curitiba e dos Campos Gerais seguiriam por ela para formar várias cidades do Norte, Noroeste e Oeste do Rio Grande do Sul.

No Litoral paranaense, o conflito aberto entre as lideranças locais e as autoridades luso-paulistas se avoluma. O jovem capitão-mor designado para Paranaguá, Manoel Antônio Pereira (1782–1857), relata ao governador paulista, Conde de Palma, em junho de 1816, como se deu o primeiro atrito. Depois de receber a Real Provisão de 14 de agosto de 1815 oficializando-o como

chefe militar, Pereira requereu ao ainda mais jovem juiz de fora, o português Antônio de Azevedo Carvalho e Melo (1795–1862), para comunicar aos oficiais da Câmara sua ida ao plenário, onde faria a leitura da nomeação.

Finda a cerimônia de abertura da sessão, Pereira se levantou para fazer a comunicação real quando o juiz, “ansioso”, segundo Pereira, dizendo-se membro do Senado português, “alterou vozes”, apressando-se ele próprio a tomar o ofício para abri-lo. Depois de ler o texto da provisão, Melo respondeu que não era juiz ordinário e não aceitava se submeter ao capitão-mor. Afirmando que “se envergonhava de ser Presidente da Câmara de Paranaguá”, disse a Pereira para ficar “certo



**Manoel Antônio Pereira, capitão mor de Paranaguá**

que, enquanto ele fosse juiz de fora, que eu ali não era nada e que ele não cedia o seu lugar”. O capitão Pereira viria depois a se tornar o primeiro prefeito de Paranaguá.

## Militares espancados e postos em calabouço

O capitão Manoel Pereira, avô do futuro Barão do Cerro Azul, comunicou ao Conde de Palma estar “de mãos atadas” perante a intransigência do juiz português, mas se via no dever de cumprir as ordens recebidas, “porque não desejo desmerecer no serviço de S. Majestade e na execução das ordens de V. Excelência”. Concluiu pedindo ao “resolver o que for justo a fim de evitar maiores consequências ao sossego público”.

Em agosto, o capitão-mor encaminhou mais um ofício, desta vez ao governador regional, José Vitorino Rocha, nomeado para tentar apazi-

guar o descontentamento na região. Comunicava que suspendera as atividades da guarnição militar (piquete de ordenanças) destacada em Paranaguá porque o juiz de fora ultrajou os soldados em várias ocasiões.

Relata o chefe militar que o cabo Zacarias Luiz chegara na noite de domingo com seus camaradas para dormir no local do aquartelamento quando o juiz de fora determinou “dar-lhes pancadas em alta noite e prendê-los na enxovia\*”. Assim, por conta desse episódio e “do desassossego do povo”, decidia suspender o destacamento até

segunda ordem.

A arrogância do jovem juiz, que em Portugal, após a independência do Brasil, fez longa carreira como parlamentar, governante, banqueiro e magistrado, devia-se à origem aristocrática. Sua família era tão influente que ao retornar a Portugal, já com mais idade, foi ministro da Justiça e secretário de Estado dos Negócios Interiores do Reino, ou seja, ministro do Reino. No Brasil, atuou também em Minas Gerais como juiz e ouvidor.

\*Prisão subterrânea.

(Fonte: Projeto Livrai-Nos!, Paraná, Tempo de Formação)

## Seis ordens e um incentivo

Em abril de 1816, já com um saldo de explorações bem-sucedidas, Atanagildo Pinto Martins recebe do comandante Diogo Pinto de Azevedo cinco instruções e um incentivo que o levarão a estabelecer a ligação entre Guarapuava e os Povos das Missões:

1. Seguir com a “diligência” de abrir uma “vereda” até a região das Missões.

2. Apresentar ao oficial que lá estiver no comando, a Portaria do Conde de Palma determinando a abertura do caminho.

3. Pedir ao comandante missionário o que necessitar para o retorno, esclarecendo que qualquer despesa fica por conta dos cofres da Real Expedição e expor as vantagens de um roteiro novo para o comércio do “Continente do Sul”.

4. Escrever ao Marquês de Alegrete contando os resultados da expedição e participar o seu regresso a Atalaia,

conforme ordem da Junta.

5. Fazer uma “exata informação” de tudo o que for necessário informar, pois esses resultados poderão decidir a sorte da Conquista.

O incentivo, sexto item, é lembrar que a missão pode trazer grande glória e o “crédito na Real presença” para Atanagildo e sua escolta. O militar paranaense cumpriu a missão: chegando ao Oeste do atual Rio Grande do Sul em 17 de abril de 1816, estabeleceu contato com o comandante do quartel de São Borja das Missões, Francisco das Chagas Santos, a quem entregou uma cópia da Portaria de 18 de agosto de 1815 da Junta da Real Expedição, enviada pelo Conde de Palma ao comandante Diogo Pinto. (Lista apud Roselys Vellozo Roderjan, *A Formação de Comunidades Campeiras nos Planaltos Paranaenses e sua Expansão para o Sul*).

## Calendário

**6 de setembro de 1972**  
Inaugura-se o prédio do Paço Municipal 14 de Novembro, sede da Prefeitura de Cascavel. Hoje, Paço das Artes.

**7 de setembro de 1861**  
Banda da Polícia Militar do Paraná inicia atividades.

**7 de setembro de 1956**  
Presidente paraguaio Alfredo Stroessner sanciona a lei 390, referendando o documento firmado em 29 de maio entre ele e o presidente brasileiro Juscelino Kubitschek para a construção da Ponte da Amizade.

**8 de setembro de 1918**  
Governo do Paraná celebra acordo com a Companhia de Estrada de Ferro São Paulo–Rio Grande, para a construção de linha férrea entre Ponta Grossa e Guarapuava, com prolongamento até Foz do Iguaçu.

**9 de setembro de 1770**  
Xavier de Almeida declara descobertos os Campos de Guarapuava.

**9 de setembro de 1890**  
Intendente (prefeito) de Curitiba, Vicente Machado, assina contrato com a Companhia de Água e Luz do Estado de São Paulo, para iluminar a cidade com “uma força iluminativa de onze mil

velas”.

**9 de setembro de 1924**  
Colônia Lopei recebe posto telefônico dotado de telegrafo, obra concluída sob a direção de João de Almeida Mourão, com a implantação de postes telegráficos ao longo de 51 quilômetros, ligação feita com o Porto São Francisco.

**10 de setembro de 1934**



Criado o Distrito Policial de Cascavel pelo interventor (governador) paranaense Manoel Ribas.

**11 de setembro de 1934**  
Nasce em São Fidélis (RJ) José Richa, prefeito de Londrina, senador e governador do Paraná.

**12 de setembro de 1714**  
Fundação da cidade paranaense de Antonina.

**12 de setembro de 1986**  
Justiça Federal determina o fechamento da Estrada do Colono, que em maio de 1997 seria reaberta a golpes de foice pela população dos arredores.



## Massa larga na 3ª fila

O brasileiro Felipe Massa larga em quinto no grid do GP da Itália de F-1, a ser disputado hoje, a partir das 9h (horário de Brasília). No treino classificatório de ontem ele fez 1m23s940. A 3ª fila será toda da Williams, uma vez que Valtteri Bottas sairá em sexto, com 1m24s127. Lewis Hamilton, da Mercedes, larga na pole com 1m23s397; Kimi Raikkonen, da Ferrari, em segundo, com 1m23s681; Sebastian Vettel, da Ferrari, em terceiro, com 1m23s685, e Nico Rosberg, da Mercedes, em quarto, com 1m23s703. Felipe Nasr, da Sauber, sai em 12º.

## DECISÃO DO METROPOLITANO

MARCAS DE CASCAVEL

06 DE SETEMBRO DE 2015

A partir das 10h30

Ingresso: R\$ 15

Autódromo Zilmar Beux / Cascavel-PR

# Cascavel conhece novos campeões das pistas

Emocionante. Assim será a 6ª e última etapa do Campeonato Metropolitano de Marcas de Cascavel, marcada para hoje no Autódromo Zilmar Beux com promoção e organização do Automóvel Clube e supervisão da FPrA (Federação Paranaense de Automobilismo).

Depois de um dia de muita adrenalina, três pilotos estarão festejando como os novos campeões do automobilismo

cascavelense.

Na categoria Marcas A, Thiago Klein chega à decisão como líder. Já com os descartes obrigatórios dos três piores resultados, ele tem 147 pontos. Também estão na briga Edoli Caus Júnior (127,25 pontos), Leandro Zandoná (108) e Marco Romanini (104,75 pontos).

Na categoria Marcas B, o domínio é de Paulo Bento, que lidera com 184 pontos. Vinicius Fagundes, outro destaque por ter ficado em segundo nas cinco etapas já disputadas, é o vice-líder com 129,75 pontos. Na sequência da classificação aparecem Anderson Portes (106 pontos), Odair dos Santos (61,50) e Cleyton Cezarotto (60,50 pontos).

Já na categoria Marcas N, Gelson Veronese, com três vitórias, e André Soffa, com duas, duelaram todo o campeonato pela liderança. Veronese chega à decisão em primeiro, com 189 pontos e Soffa como vice-líder, com 139. Lorenzo Massaro, ocupa a terceira colocação, com 107,50 pontos, Marcos Cortina a quarta, com 62,25 e Ronaldo César da Silva a quinta, com 52,50 pontos.



André Soffa e Gelson Veronese fazem uma briga equilibrada na categoria Marcas N



Paulo Vitor Bento pretende comemorar o título da categoria Marcas B com a quarta vitória no ano



Thiago Klein quer o título para coroar a primeira temporada da equipe Paraguai Racing

## PROGRAMAÇÃO DE HOJE

- 9h15 - 9h35 - warm up da Marcas N
- 9h40 - 10h - warm up das categorias Marcas A e B
- 11h20 - largada da 1ª bateria/Marcas N
- 13h30 - largada da 1ª bateria/Marcas A e B
- 14h30 - largada da 2ª bateria/Marcas N
- 15h30 - largada da 2ª bateria/Marcas A e B
- 16h20 - pódio das três categorias

## CLASSIFICAÇÃO DO METROPOLITANO/ JÁ COM DESCARTES

### Categoria Marcas A

Pos.	Piloto	Cidade	Pontos
1º	Thiago Klein	Cascavel	147
2º	Edoli Caus Júnior	Cascavel	127,25
3º	Leandro Zandoná	Cascavel	108
4º	Marco Romanini		104,75
5º	Wanderlei Faust	Cascavel	84
6º	Guilherme Sperafico	Toledo	68
7º	Fernande Valandro/Guto Baldo	Curitiba	72
8º	Marcel Sedano	Porto União/SC	68
9º	Luiz Fernando Pielak	Cascavel	56
10º	Ingmar Biberg	Cascavel	48
11º	Natam Sperafico	Toledo	45
12º	Gustavo Myasava	Cascavel	14
13º	Daniel Kaefer	Cascavel	3
14º	Aloysio Ludwig	Curitiba	3
15º	César Chimim	Cascavel	3

### Categoria Marcas B

1º	Paulo Bento	Cascavel	184
2º	Vinicius Fagundes	Cascavel	129,75
3º	Anderson Portes	Cascavel	106
4º	Odair dos Santos	Paraguai	61,50
5º	Cleyton Cezarotto		60,50
6º	Marcelo Beux	Cascavel	58,50
7º	Leônidas Fagundes Júnior	Cascavel	55
8º	Edson Massaro	Cascavel	49,75
9º	Juliano da Silva	Cascavel	41
10º	William Cezaratto	Cascavel	30
11º	Márcio Ocanha/Luiz Pagliato	Sorocaba/SP	22
12º	Wellington Cezaratto	Cascavel	19
13º	Alisson Vinicius Nurberg	Foz do Iguaçu	14
14º	Handryus Moresco	Cascavel	12
15º	Juliano Bastos	Cascavel	3
16º	Caio Carvalho	Cascavel	3
17º	Rafael Smozinski	Rondonópolis-MT	3
18º	Michel Giusti	Curitiba	3
18º	Vinicius Simão	Curitiba	3
19º	Rafael Paiva	Cascavel	3
20º	Joacir Alves	Cascavel	3
21º	Marcos Mocelin	Cascavel	3
22º	César Chimim	Cascavel	3

### Categoria Marcas N

1º	Gelson Veronese	Cascavel	189
2º	André Soffa	Marechal C. Rondon	139
3º	Lorenzo Massaro	Cascavel	107,50
4º	Marcos Cortina	Cascavel	62,25
5º	Ronaldo César da Silva	Palotina	52,50
6º	Cléber Fonseca	Cascavel	55
7º	César Cortina	Cascavel	50
8º	Luciano Cortina	Cascavel	44
9º	Raul Haus Oliveira	Cascavel	40
10º	Aparecido Moraes	Cascavel	38
11º	Rodrigo Larralde	Capanema	37
12º	Phelype Jean da Silva	Cascavel	33
13º	Renato Hein Oliveira	Cascavel	30
14º	Beto Haus	Cascavel	27
15º	Fábio Grenteski/Guilherme Machado	Foz	19
17º	Wyllian Cezarotto	Cascavel	19
17º	Caio C. Carvalho	Cascavel	16
18º	Júnior Francês	Cascavel	11
19º	Fabiano R. da Silveira		8
20º	Mateus Segnanfredo	Medianeira	6
21º	Flamarion Zacchi	Laranjeiras do Sul	5
22º	André Marafon	Medianeira	3

**injediesel**  
Soluções em Injeção Diesel  
POWER CHIP  
Todas as marcas Nacionais e Importadas  
(45) 3225-7064  
R. Francisco I. Fernandes, 149  
Cataratas - Cascavel - PR  
injediesel@injediesel.com  
www.injediesel.com

**itapu** água mineral  
DISK ÁGUA  
(45) 3226 0544

**Panorâmica**  
Imaginologia Odontológica  
Serviços de Radiologia  
Tomografia Computadorizada  
Documentação Odontológica  
Rua Antonina nº 1971 - Cascavel PR  
45 3224 5662  
www.panoramica-raiosx.com.br

**O Rei da Pizza**  
Rodízio todos os dias!  
Delivery (45) 3306-3306  
Rua Fortaleza, 3.429  
(meia quadra da Bartnik)  
Cascavel - PR

**ABRAPLAC BRASIL**  
MARCENEIRO, CONHEÇA NOSSOS PRODUTOS  
www.abraplac.com.br

**KARTÓDROMO DELCI DAMIAN**  
Uma homenagem a quem dedicou a vida ao esporte.

**CASA WIRELESS**  
DISTRIBUIDOR AUTORIZADO  
AMERICA - AMERICA BOX  
Shopping Vendôme, 5º Piso  
www.casawireless.com.py

**JACK'S**  
Lavagem, Polimento, Manutenção e Troca de Óleo (motos)  
Fone: (45)3037-3902 e (45) 9960-4743  
Rua Rio de Janeiro, 1677 - Cascavel - PR

**INSPEL**  
Inspeção Veicular de Cascavel  
Fone: (45) 3326-9303  
Av: Tancredo Neves, 2608  
Cascavel - PR

## Protesto de canoístas vira problema a para Rio-2016

A discussão não é apenas financeira e a abrangência não é apenas o evento-teste da Rio-2016. O protesto realizado pela equipe de canoa do Brasil na última sexta-feira, no Rio de Janeiro, escancarou uma crise que repercutiu muito além da Lagoa Rodrigo de Freitas, sede do torneio preparatório para os Jogos Olímpicos. Os atletas da equipe da casa se recusaram a competir e fizeram críticas contundentes à gestão da confederação nacional da modalidade. O COB (Comitê Olímpico do Brasil) já começou a fazer um trabalho de conciliação para tentar minimizar o conflito. Inicialmente, dado o nível da crise, a abordagem será feita em encontros separados, com atletas de um lado e dirigentes de outro.

## Ginástica Rítmica

# Paranaenses buscam posição histórica no Mundial de GR

**Curitiba** – Capitaneada pela londrinense Camila Ferezin e com as também paranaenses Morgana Gmach (Toledo), Beatriz Pomini (Cambé), Dayane Amaral (Curitiba) na equipe, além das ginastas Ana Paula Ribeiro (Guarapari-ES), Emanuelle Lima (Vitória-ES) e Jéssica Maier (Timbó-SC), a seleção brasileira de conjunto está pronta para buscar sua melhor posição na história dos campeonatos mundiais. A edição 2015 da principal competição da modalidade será aberta amanhã e seguirá até domingo em Stuttgart, na Alemanha.

O grupo do Brasil é o mesmo que representou o País nos Jogos Pan-Americanos Toronto 2015 e conquistou duas medalhas de ouro e uma de prata. “As ginastas foram muito bem no Pan, então mantivemos o mesmo grupo. As atletas já estão no pique de competição e agora não é hora de fazermos mudanças. No Pan fizemos algumas adaptações nas séries para melhorarmos ainda mais a nossa nota e vamos mantê-las. Queremos ‘cravar’ as duas séries”, adianta treinadora, que está à frente



Angélica Kwieczynski, de Toledo, busca fazer história no Mundial

### ANGÉLICA X NATÁLIA

Quem também busca fazer história no Mundial de GR em Stuttgart é a toledana Angélica Kwieczynski, integrante da equipe brasileira individual com a capixaba Natália Gaudio, ambas comandadas pela técnica Anita Klemann, também de Toledo. As 15 melhores ginastas do individual geral em Stuttgart se classificarão para os Jogos Olímpicos Rio 2016 e o Brasil nunca conseguiu classificar uma atleta entre as 24 finalistas em Mundiais, mas sairá da competição com um nome garantido nas Olimpíadas. Por ser o país-sede, o Brasil tem direito a uma vaga individual, que será da melhor brasileira no individual geral. Assim, Angélica e Natália terão uma disputa particular na Alemanha - nos Jogos Pan-Americanos de Toronto a paranaense foi a quarta colocada e a capixaba apenas a oita-

mas temos um grupo muito bom. Essas meninas querem demais e estou bastante confiante”, garante a treinadora.

da seleção desde 2011, quando a GR brasileira ocupava a 26ª posição no ranking mundial. Atualmente, a equipe é a 15ª colocada, posição obtida no Mundial 2014, na Turquia.

Desta vez a meta é apenas obter uma classificação ainda melhor, pois a vaga olímpica já está garantida pelo fato de o Brasil ser o país-sede dos Jogos no ano que vem - o Mundial é seletivo para as Olimpíadas. “Nós sabemos o quanto será difícil e que todas as equipes irão com tudo para conquistar a vaga olímpica,

## Corrida Rústica da Soja reúne mais de 200 atletas

**Palotina** - A tradicional Corrida Rústica da Soja é uma das atrações da Expo Palotina 2015, que iniciou na sexta-feira e segue até amanhã. A Secretaria Municipal de Esportes de Palotina registrou 221 inscrições entre atletas de Palotina e de outros municípios. A prova, que será realizada hoje e distribuirá R\$ 10 mil em prêmios aos melhores colocados, terá duas categorias: Infantil (10 a 15 anos) e Adulto (acima de 16 anos). A categoria Infantil tem de 3,5 km de percurso e 40 inscritos. Já a categoria Adulto tem percurso de 8 km e 181 atletas inscritos, 94 deles palotineses. A corrida terá início às 9h, com largada em frente ao Estádio Municipal, localizado na Rua Rotary.

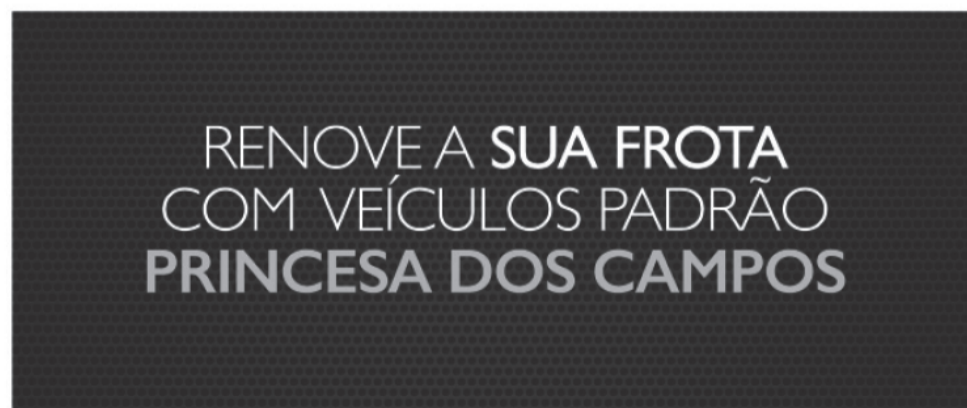

Surpreenda o seu mercado.

Ligue (42) 3220-3500 ou acesse [www.princesadoscamos.com.br/negocios](http://www.princesadoscamos.com.br/negocios)

Princesa dos Campos



## panorama esportivo

### Mundial inicia amanhã

O Mundial de GR em Stuttgart, na Alemanha, começará amanhã com as apresentações das ginastas do individual. As classificatórias serão das 5h às 11h15 do horário brasileiro. O conjunto entrará em cena a partir de sexta-feira, com os treinos de pódio. No dia seguinte serão realizadas as classificatórias das duas séries - cinco fitas e dois arcos e três pares de maçãs. As oito melhores equipes avançarão para as finais por aparelhos, que serão realizadas no domingo, último dia de provas no Porsche Arena.

### Série D

O atual campeão estadual, Operário Ferroviário segue em busca da classificação às oitavas de final do Campeonato Brasileiro da Série D. O Fantasma entra em campo nesta segunda-feira, às 16h, em Campinas, para enfrentar o Red Bull Brasil em uma partida com cara de decisão. Uma vitória alvinegra pode garantir a vaga por antecipação. Dada a importância desta partida, o técnico Itamar Schulle intensificou durante a semana os trabalhos em Vila Oficinas e espera contar com os recém-contratados, entre eles o atacante Elionar Bombinha, o meia Renann Oliveira e o lateral Julinho.

### Sport x Santos

Próximos do G-4, Sport e Santos vivem momentos distintos no Campeonato Brasileiro e se enfrentam neste domingo, às 18h30, na Ilha do Retiro, pela 23ª rodada. O time da casa começou bem, mas caiu de produção nas últimas rodadas. Já o visitante, em situação inversa, se recuperou de um início ruim de Brasileiro. No Santos, o técnico Dorival Júnior não poderá contar com um dos seus principais atacantes. Autor de um bonito gol na última rodada, Geuvânio, com dores na coxa direita, não irá a campo. Em contrapartida, Gabriel, que se lesionou no duelo contra o Corinthians pela Copa do Brasil, está de volta para formar o trio ofensivo com Neto Beroia e Ricardo Oliveira.

Brasileirão

# Palmeiras e Corinthians jogam por G-4 e título

**São Paulo** - Invicto em clássicos no Campeonato Brasileiro, o Palmeiras recebe o Corinthians, seu maior rival, neste domingo, às 16h, no Allianz Parque, para provar que segue vivo na briga pelo G-4. O clássico, que pode ser um divisor de águas para o Verdão, tem ingredientes de sobra para ser um dos grandes jogos do Brasileirão. A última rodada foi muito

favorável ao Corinthians, líder isolado do campeonato. Com a vitória por 2 a 0 sobre o Fluminense e a derrota do Galo para o Atlético-PR, o time de Tite abriu sete pontos de vantagem na liderança.

O Palmeiras, que havia entrado no G-4 ao vencer o Joinville, deixou de figurar entre os quatro melhores após a derrota para o Goiás e agora ocupa a sexta posi-

ção. Com 34 pontos, o Alvinegro está a dois do Atlético-PR, quarto colocado, e a 15 do Corinthians.

Depois de duas grandes atuações e uma partida razoável, o menino Gabriel Jesus ganhou a confiança do técnico Marcelo Oliveira. O moral é tanto que o jovem foi o único jogador confirmado no time titular que enfrentará o Corinthians pelo treinador.

No Timão, à exceção de Elias, que está com a seleção brasileira nos Estados Unidos, e Uendel, machucado, Tite deve ter a espinha dorsal à disposição para o clássico. Renato Augusto, recuperado da virose que o tirou da partida com o Fluminense, está confirmado, assim como Bruno Henrique, que foi poupado contra os cariocas.

PLACAR DE ONTEM

AMISTOSOS		
Costa Rica	0 x 1	Brasil
Chile	3 x 2	Paraguai
SÉRIE A		
São Paulo	2 x 0	Internacional
Vasco	1 x 2	Atlético-MG
SÉRIE B		
Vitória	1 x 2	Botafogo

JOGAM HOJE

BRASILEIRO - SÉRIE A	
11h	Cruzeiro x Figueirense
11h	Chapecoense x Ponte Preta
16h	Palmeiras x Corinthians
16h	Fluminense x Flamengo
16h	Grêmio x Goiás
16h	Avai x Coritiba
18h30	Sport x Santos
BRASILEIRO - SÉRIE C	
11h	Brasil de Pelotas x Tombense-MG
16h	Salgueiro x Cuiabá
16h	Tupi x Caxias
19h	Icasa x Botafogo-PB
19h	ASA x Águia de Marabá
BRASILEIRO - SÉRIE D	
15h	Resende x Inter de Lages
16h	Campinense x Colo-Colo-BA
16h	Serrano-BA x Treze-PB
16h	Caldense-MG x Aparecense
17h	River-PI x Santos-AP
18h	São Caetano x Volta Redonda
18h30	Vilhena x Nacional-AM
19h	Rio Branco-AC x Remo
ELIMINATÓRIAS DA EUROCOPA	
13h	Letônia x Rep. Tcheca
13h	Turquia x Holanda
13h	Pais de Gales x Israel
13h	Malta x Azerbaijão
13h	Noruega x Croácia
15h45	Islândia x Cazaquistão
15h45	Bósnia-Herzegovina x Andorra
15h45	Chipre x Bélgica
15h45	Itália x Bulgária

NA ARENA | Grêmio tem desfalques para enfrentar o Goiás



O técnico Roger Machado (foto) tem seis desfalques confirmados para a partida deste domingo, às 16h, contra o Goiás, na Arena, em Porto Alegre. Marcelo Grohe, Luan e Erazo estão convocados, e Galhardo, Edinho e Pedro Rocha, suspensos. Dois lesionados são dúvidas e podem engrossar a lista de baixas: o volante Maicon e o atacante Fernandinho. Maicon está clinicamente recuperado de uma lesão muscular na coxa, mas ainda precisa realizar testes físicos para saber se tem condições de jogo. Já Fernandinho sofreu uma contratura na região do abdômen na vitória sobre o Figueirense.

## Flamengo e Fluminense duelam no Maracanã

**Rio de Janeiro** - Invicto há três jogos no Campeonato Brasileiro, o técnico do Flamengo, Oswaldo de Oliveira, tem motivos de sobra para comemorar. No entanto, apesar da boa fase do time, mantém cautela para o clássico contra o Fluminense marcado para este domingo, às 16h, no Maracanã, e para a sequência da temporada em busca de uma vaga na Libertadores.

Para este domingo, a equipe deve ter apenas uma alteração em relação ao último jogo. O lateral-direito Pará volta de suspensão provavelmente para reassumir a vaga que foi ocupada por Ayrton. No mais, a escalação deve ser a mesma da vitória sobre o Avai, com os desfalques de Jonas, Ederson e Paolo Guerrero estão mantidos.

## Coritiba pega o Avai fora para sair da zona da degola

**Florianópolis** - Em situação delicada no Campeonato Brasileiro, Avai e Coritiba se enfrentam neste domingo, às 16h, na Ressacada. Os dois times ocupam a zona de rebaixamento, mas têm chances de escapar dela ainda hoje dependendo de outros resultados.

As duas equipes têm 23 pontos e ocupam a 18ª e a 19ª nona colocações na competição. O Leão leva vantagem, já que soma uma vitória a mais (seis contra cinco). Logo acima estão Goiás e Cruzeiro, com dois pontos a mais, por isso quem sair vencedor do jogo na Ressacada pode deixar a zona da degola.

Com desfalques, o técnico Ney Franco terá de mudar sua equipe para enfrentar o Avai. Ele não poderá contar com os volantes João Paulo, suspenso pelo terceiro cartão amarelo, e Cáceres, que deixou a última partida sentindo dores musculares. Misael e Alan Santos devem entrar. O lateral-direito Rodrigo Ramos também segue no departamento médico e dá lugar a Leandro Silva.

Em meio a tantos problemas, ao menos um retorno ajuda o treinador a montar o time titular do Coxa. Walisson Maia vai formar a dupla de zaga com Juninho.



Viaje com a NORDESTE, muito mais Conforto, Segurança e Pontualidade para você.



**AGÊNCIA DE PASSAGENS: (45) 3226-5231**  
**CARGAS E ENCOMENDAS: (45) 3223-7675**  
**NORDESTE TURISMO: (44) 3518-4016**

Compre sua passagem on-line e pague em até 10x sem juros com seu cartão Visa ou Master.  
[www.expnordeste.com.br](http://www.expnordeste.com.br)

### PREVISÃO DO TEMPO

**CASCADEL**

**Domingo 06/09/2015**  
Nebulosidade variável

**Segunda 07/09/2015**  
Parcialmente nublado com chuvas e trovoadas isoladas

**Terça 08/09/2015**  
Pancadas de chuva e trovoadas



**Maringá**  
max 25 min 15

**Londrina**  
max 24 min 14

**Cascavel**  
max 24 min 12

**Foz do Iguaçu**  
max 26 min 11

**Curitiba**  
max 18 min 11

**Paranaguá**  
max 22 min 16

**CRESCENTE**  
21/09-05h59

**CHEIA**  
27/09-23h50

**MINQUANTE**  
04/10-18h06

**NAA**  
13/09-03h41

### Loterias CAIXA

NOSSOS RESULTADOS SÃO INFORMATIVOS E NÃO SUBSTITUEM OS RESULTADOS OFICIAIS.

<p><b>FEDERAL</b> concurso 5003</p> <p>1º prêmio 15.561 2º prêmio 85.211 3º prêmio 71.156 4º prêmio 72.192 5º prêmio 86.810</p>	<p><b>DUPLA SENA</b> concurso 1417</p> <p>1º sorteio 02 04 20 26 29 48</p> <p>2º sorteio 03 09 11 18 36 47</p>	<p><b>LOTOMANIA</b> concurso 1587</p> <p>06 19 26 28 34 35 37 39 42 52 53 54 62 65 69 71 72 74 79 85</p>
<p><b>QUINA</b> concurso 3877</p> <p>25 27 30 32 65</p>	<p><b>LOTOFÁCIL</b> concurso 1254</p> <p>02 03 08 09 11 12</p>	<p><b>TIMEMANIA</b> concurso 773</p> <p>15 37 49 68 70 74 78</p>
<p><b>MEGASENA</b> concurso 1739</p> <p>09 10 17 32 34 46</p>	<p>20 21 22 23</p>	<p>TIME DO ABC/RN</p>

## UNIPAR... Uma grande Universidade!

- Com mais de 40 anos, a Unipar tem tradição no ensino e rigor científico.
- É a única instituição de ensino superior privada em Cascavel, com título de Universidade conferido pelo MEC.
- Com o diferencial do status de Universidade, tem como compromisso articular o ensino, a pesquisa e a extensão, mecanismos privilegiados na construção do conhecimento.
- Na área da pesquisa, a Unipar desenvolve projetos que contribuem com novas descobertas para a ciência.
- Na extensão universitária, diversos eventos são promovidos, todos voltados à ampliação do conhecimento do aluno e à melhoria da qualidade de vida da comunidade.
- Presente há mais de quinze anos bem-sucedidos em Cascavel, trabalha em sintonia com os anseios de desenvolvimento de sua gente, realizando ações que se projetam por todo o Oeste do Paraná. Com estrutura laboratorial de vanguarda e corpo docente qualificado, segue firme sua trajetória, focada na missão de formar profissionais competentes.
- A Universidade Paranaense está entre as dez maiores e melhores Universidades do sul do Brasil, segundo o Ranking Universitário da Folha de São Paulo.
- A Unipar é tudo isso e muito mais. É um grande espaço para o seu talento!

VENHA CONFERIR. AGENDE SUA VISITA  
PELO TELEFONE (45) 3321-1300.



# Imobiliário

01 - O Paraná Domingo, 6/9/2015

imobiliario@oparana.com.br

www.saraivaderezeende.com.br | 45 3225.8182

facebook.com/saraivaderezeende



IMOBILIÁRIA SR SARAIVA DE REZENDE

## IMÓVEIS SEMINOVOS

**RESIDENCIAL ERECHIM** - Apartamento n° 5-F - no 3º pavimento, localizado na Rua Erechim, 1753 \*Com área total de 69,07 m2, sendo 45,85 m2 de área privativa e uma vaga de garagem. Obs. o apartamento está 100% mobiliado. Valor R\$ 198.900,00

**RESIDENCIAL MATISSE** - Apartamento n° 42 localizado no 4º andar do Res. Matisse localizado na Rua Fortaleza, 2771 \*Com área total de 77,81 m2, sendo 54,29 m2 de área privativa e uma vaga de garagem. Apartamento com: 02 quartos, sala e cozinha integrada, área de serviço, banheiro, sacada com churrasqueira. \*Apartamento novo(sem uso) R\$ 209.800,00

**RESIDENCIAL BEVILACQUA** - Apartamento n° 02, no primeiro pavimento, localizado na Rua Pio XII, 3073 composto por sala de estar e jantar, 01 suite, 02 dormitórios, banheiro social, cozinha, área de serviço e 01 vaga de garagem, com área privativa de 80,10m2 e 95,93m2 de área total. \*Apartamento locado até 2017. R\$ 228.000,00

**RESIDENCIAL ECOVILLE** - Apartamento n° 203 - Torre 1 no 1º pavimento do Residencial Ecoville localizado na Rua Manaus, 2134 \*Com área total de 89,00 m2, sendo 61,24 m2 de área privativa e uma vaga de garagem. Apartamento com: 02 dormitórios, sala em dois ambientes e cozinha, área de serviço, banheiro social, sacada com churrasqueira. \*Apartamento novo(sem uso) R\$ 247.800,00

**RESIDENCIAL VITÓRIA** - Apartamento n° 27 no 2º andar no Ed. Residencial Vitória, situado na Rua Vicente Machado, 2.355, contendo área total de 98,4097m2 e 69,50m2 de área privativa, apartamento com sala de estar e jantar 01 suite, 02 dormitórios, banheiro social, cozinha e área de serviço com 01 vaga de garagem. Obs. O apartamento ficará com os móveis planejados. R\$ 256.680,00

**RESIDENCIAL TREVISÓ** - Lote urbano n° 04 medindo 557,05m2, quadra n°19 do loteamento fechado Residencial Trevisó. Localizado na Av. Trevisó com rua Pádova. Obs. não há benfeitorias no terreno. R\$ 358.000,00

**EDIFÍCIO MEMPHIS** - Apartamento 64 localizado no 6º andar localizado na Rua Visconde de Guarapuava, 1.477 com área privativa de 78,95m2 e área total de 132,68m2. Apartamento com: cozinha, área de serviço, sala em dois ambientes, banheiro social, 01 suite com closet e 01 dormitório, 01 vaga de garagem. Obs. O apartamento ficará com os móveis planejados. R\$ 398.600,00

**EDIFÍCIO ANA JULIA** - Apartamento no 1º andar com área Total : 165 m² e área Privativa de 100,48 m² Apartamento de frente com: 01 suíte, 02 quartos, sala dois ambientes, cozinha, área de serviço, sacada com churrasqueira, salão de festas, 02 vagas de garagem. Obs. O AP ficará com os móveis planejados. R\$ 469.800,00

**RESIDENCIAL MONTE REAL** - Apartamento n° 102 no 10º andar do Edifício Monte Real, localizado na Rua Castro Alves n° 2215 Apartamento no Edifício Monte Real composto por 1 suite e 2 quartos, sala com 2 ambientes, cozinha, área de serviço, sacada, BWC social, dependência de empregada, BWC de serviço, com uma vaga de garagem para dois carros, com área total de aproximadamente 176,69m2. O Edifício conta com 2 elevadores, piscina aquecida, playground e salão de festas R\$ 489.000,00

**EDIFÍCIO INFINITY** - Apartamento 504, com área privativa de 87,42m2 perfazendo área total de 164,27m2, composto por 1 suite e 2 dormitórios, BWC social, espaço Gourmet, sala de estar/jantar, cozinha e área de serviço, 2 vagas de garagem, o Edifício conta com Playground, Quadra esportiva, Hall decorado, Salão de festas e Churrasqueira. Localizado na rua Mato Grosso, 1575 (entre as ruas Voluntários da Pátria e Pedro Ivo). \* Em construção. R\$ 518.000,00

**EDIFÍCIO CASA BELLA DUPLEX** - Apartamento 401 no 4º andar, com área total de 274,05m², composto de 1 suite, 1 suite máster (sacada), 1 quarto, BWC social, cozinha, área de serviço, sala de estar, sala de jantar, lavabo, sacada, dependência de empregada, duas vagas de garagem. Obs. O apartamento ficará com os móveis planejados. R\$ 778.900,00

**EDIFÍCIO BELLE MAISON** - Apartamento 1301 no 13º andar(01 apartamento por andar) com área privativa 190m² e área total de 270m² com 02 suítes, 02 dormitórios, sala em dois ambientes, sala de TV, BWC social, lavabo, cozinha, churrasqueira, área de serviço, sacada, 02 vagas de garagem (lateral) com depósito privativo. Área de lazer com piscina, playground, salão de festas e quadra poliesportiva. Obs. incluso móveis planejados, eletrodomésticos e lustres. R\$ 848.000,00

**EDIFÍCIO ANA JULIA DUPLEX** - Apartamento n° 1001 no 10º andar c/ área Total de 280,60m² e área Privativa de 209,12m². Apartamento com: 02 suítes, 02 quartos, sala de jantar, sala de estar com lareira, cozinha, área de serviço, sacada com churrasqueira, salão de festas, terraço, 02 vagas de garagem e depósito. Obs. O apartamento ficará com os móveis planejados. R\$ 968.000,00

**EDIFÍCIO VERSALHES** - Apartamento Duplex n°122 no 12º andar com 464,058m2 de área total localizado na Rua Minas Gerais, 2.195. Apartamento com: sala de estar e jantar, lavabo, cozinha, área de serviço com dependência de empregada, sala de TV (parte inferior), banheiro social, 02 suítes, 01 dormitório, sala de TV (parte superior) Adega, piscina e churrasqueira. Obs. O apartamento ficará com todos os móveis, decorações e eletrodomésticos. O apartamento está locado até o ano de 2017. R\$ 1.249.000,00

**CASA RUA PRESIDENTE BERNARDES** - 700,00m2 de área total, sendo 525,00m2 de área construída. Parte superior composto por 01 suite, 03 dormitórios, 02 salas de estar, sala de jantar. Parte inferior composto por sala de jogos, cozinha, área de serviço e banheiro. \*Piscina e vaga de garagem com capacidade para 05 veículos. R\$ 1.348.000,00

**CASA NO CONDOMÍNIO MARINAS VILLAGE** - Em Boa Vista da Aparecida-PR c/ aproximadamente 500,00m2 de área total. Casa com 02 pavimentos sendo sala de jantar e estar, lavabo, 04 suítes, cozinha, área de serviço com dependência de empregada, piscina e 02 áreas externas cobertas. Obs. A casa ficará com todos os móveis, decorações e eletrodomésticos. R\$ 2.498.000,00

**EDIFÍCIO INFINITY COAST RESIDENCE** - Apartamento n°2201, com área privativa de 172,6750m2 perfazendo área total de 259,2122m2, com 03 vagas de garagens, localizado na Rua Julieta Lins esquina com a Av. Brasil Quadra Mar em Balneário Camboriú / SC. \*prazo para entrega em Setembro de 2017 R\$ 2.980.000,00

## SALAS COMERCIAIS

**RESIDENCIAL SYLVIO KISSULA - Sala 01** área privativa 626,84 m² - 06 vagas de garagens - área total - 805,11m² aproximadamente. Entrada de R\$ 256.500,00 + 08 parcelas mensais de R\$ 79.800,00 + R\$ 299.000,00 na entrega das chaves. Valor Total R\$ 3.498.800,00

**RESIDENCIAL SYLVIO KISSULA - Sala 06** área privativa de 523,83m2 05 vagas de garagem área total de 665,22m2 aproximadamente. Entrada de R\$ 221.000,00 + 04 parcelas mensais de R\$ 64.800,00 + R\$ 264.000,00 na entrega das chaves. Valor Total R\$ 2.976.800,00 Saldo devedor financiado por instituição financeira, após a entrega. (correção mensal de CUB- PR até a entrega + IGPM + juros de 0,945% a.m.).

**EDIFÍCIO CIMA** - Rua Paraná esquina com rua 7 de Setembro - salas 06 e 07 Área pavimento inferior 80,07 m² - área de mezanino 70,00m² - área total 150m² aproximadamente. Venda: R\$ 467.700,00 - Locação: R\$ 2.380,00

## APARTAMENTOS NOVOS (PRONTOS PARA MORAR)

**EDIFÍCIO ARMANDO REZENDE** - Rua Olavo Bilac, 1.251 esq. com rua Paraná - Centro. \* 02 vagas de garagens \* 01 suite \* 02 dormitórios \* lavabo \* BWC social \* Sala para dois ambientes \* Sacada com churrasqueira \* Cozinha \* Área de serviço \* Área comum, com piscina, salão de festa com espaço gourmet, câmeras de segurança, medidor de gás e água individual, poço artesiano. Localização nobre. Pronto para morar

**EDIFÍCIO JOÃO BAPTISTA CUNHA** - Rua Riachuelo, 2.420 esq. com rua Londrina - Centro. \* 02 vagas de garagens \* 01 suite \* 02 dormitórios \* BWC social \* Sala para dois ambientes \* Sacada com churrasqueira \* Cozinha \* Área de serviço \* Área comum, com piscina, salão de festa com espaço gourmet, câmeras de segurança, medidor de gás e água individual, poço artesiano. Localização nobre. Pronto para morar

**EDIFÍCIO GUIOMAR REZENDE** - Rua Erechim, esq. c/ rua Barão do Cerro Azul, 1220 - Centro \* 01 suite \* 02 dormitórios \* BWC social \* sala para dois ambientes \* sacada com churrasqueira \* cozinha \* área de serviço \* 01 vaga de garagem \* área de lazer com piscina, salão de festas com espaço gourmet, espaço fitness, câmeras de segurança, medidor de gás e luz individual, poço artesiano. Localização nobre, pronto para morar.

**EDIFÍCIO JULIA** - Rua Souza Naves, 4.241 - Centro. \* 02 vagas de garagem \* 01 suite \* 02 dormitórios \* BWC social \* Sala para dois ambientes \* Sacada com churrasqueira \* Cozinha \* Área de serviço \* Área comum, com piscina, salão de festa com espaço gourmet, câmeras de segurança, medidor de gás e água individual, poço artesiano. Localização nobre. Pronto para morar



45 3225.8182

## APARTAMENTOS EM CONSTRUÇÃO

**RESIDENCIAL SYLVIO KISSULA** - Rua Erechim esq. com Rua Dom Pedro II - Centro. Aptos: \* 02 vagas de garagens com depósito privativo \* 01 suite \* 02 dormitórios \* BWC social \* Sala para dois ambientes \* Sacada com churrasqueira \* Cozinha \* Área de serviço \* Área comum, com piscina, salão de festa com espaço gourmet, câmeras de segurança, medidor de gás e água individual, poço artesiano. Localização nobre. Previsão de entrega: Dezembro de 2015

**EDIFÍCIO ABRAHAM LINCOLN** - Rua Natal (entre rua Marechal Candido Rondon e Rua Visconde de Guarapuava) - Centro. Aptos: \* 02 vagas de garagens com depósito privativo \* 03 suítes \* BWC social \* Sala para dois ambientes \* Sacada com churrasqueira \* Cozinha \* Área de serviço com banheiro \* Área comum, com piscina, salão de festa com espaço gourmet, câmeras de segurança, medidor de gás e água individual, poço artesiano. Localização nobre. Previsão de entrega: Dezembro de 2017

**EDIFÍCIO THOMAS JEFFERSON** - Rua Presidente Kennedy, esquina com Rua Rui Barbosa (UNIPAR) Aptos com: \* 01 vaga de garagem com depósito privativo \* 01 suite \* 02 quartos \* BWC social \* Cozinha \* Sala para dois ambientes \* Sacada com churrasqueira \* Área de serviço \* Área de lazer completa. Localização nobre. Previsão de entrega: Dezembro de 2018



Investidor Imobiliário

Acesse: saraivaderezeende.com.br



ABRAHAM LINCOLN - EDIFÍCIO -

- Espaço Cinema
- Espaço Música
- Espaço Gourmet
- Espaço Sala de Jogos
- Espaço Mulher
- Espaço Kids
- Salão de festas
- Espaço Fitness
- Quadra de Esportes
- Parede Escalada Kids
- Play Ground
- Praça da Mamãe
- Mini Quadra
- Quiosque (Churrasco e Brisa Fria)
- Piscina de Birlbol
- Deck Molhado
- Piscina Adulto (aquecida)
- Piscina Infantil (aquecida)
- Putting Green (golfe)
- Praça Alongamento
- Acesso Serviço
- Bicicletário
- Lavanderia do Edifício
- Quadra de Squash



SR

SARAIVA DE REZENDE CONSTRUTORA

DESDE 1997

Rua São Paulo, 1.151 - Sala 15 Com. 4 Estações - Centro - Cascavel - PR



**NOSSO NEGÓCIO É FEITO DE VALORES!**



**DESTAQUE DE VENDA EM CASCAVEL**



O Residencial Universitário é uma excelente opção nas proximidades da Faculdade Assis Gurgacz, em Cascavel - PR

Confira mais detalhes acessando o nosso site: [www.lokatell.com.br](http://www.lokatell.com.br)

Unidade com preço diferenciado, excelente investimento com retorno garantido na locação para universitários.

Plantão de Vendas  
9981-0034 / 3037-3137

[vendas@lokatell.com.br](mailto:vendas@lokatell.com.br)

**TERRENOS**

- R\$ 2.500.000,00** - Rua Estados Unidos esquina com Rua Bolívia. 6 Terrenos lotes 12/13/14/15/16/17 Qd 04 com Area Total 2.646 m<sup>2</sup>.
- R\$ 1.800.000,00** - R. Bento Mussurunga, 1189, Brasília, c/ 4.130,00 m<sup>2</sup> Lote 208 Quadra 208E.
- R\$ 1.100.000,00** - R. Marechal Floriano. Vila Tolentino. Com área 1936m<sup>2</sup> lote 04 quadra 436. Excelente localização.
- R\$ 600 mil** - R Italia, 1142, Cascavel Velho. C/ sla e apart. At. 372m<sup>2</sup>.
- R\$ 660 mil** - R Silvino Casa Grande, Lote 1 B e 05 Alto Alegre A.T 1200,01 m<sup>2</sup>.
- R\$ 480 mil** - Terreno c/ casa R: Pres. Bernardes, 3403. Centro. A.T. 560 m<sup>2</sup>.
- R\$ 440 mil** - R: Domiciano Theobaldo Bresolin esq. c/ Rua Europa. C/residência de 69,22m<sup>2</sup>, med. A.t 410,20m<sup>2</sup>. Lote 01 quadra 17.
- R\$ 430 mil** - Av Piquiri, 1060 Brasmadeira. Ter. c/ 825,00 m<sup>2</sup>. 15x55.
- R\$ 420 mil** - R. Frei Maximiano Kolbe, 170 Lt 09 Qd 15, A.T 806,79m<sup>2</sup>
- R\$ 400 mil** - Av. Estados Unidos. Lot. das Nações. Lt 04 da Qd 04 com área de 360m<sup>2</sup>
- R\$ 400 mil** - Av. Estados Unidos. Loteamento das Nações. Lt 05 da Qd 04 com área de 360m<sup>2</sup>
- R\$ 355 mil** - Rua Tito Muffato, Lote 11 Quadra 10, Santa Cruz Condomínio Fechado, Excelente localização, A.T 597,46 m<sup>2</sup>
- R\$ 350 mil** - R. Colonização, Nova Cidade, A.T 825 m<sup>2</sup>
- R\$ 340 mil** - R. Tito Muffato Lt 11 Qd 10 Con. Fech., A.t 597,46 m<sup>2</sup>.
- R\$ 330 mil** - Rua Cuiabá, 4191 Lote 010R Qd 010 376,20 m<sup>2</sup>.
- R\$ 255 mil** - R. Em. Afonso da Silva, 372, Região do Lago. Lote 022 quadra 0005 com 377m<sup>2</sup>.
- R\$ 250 mil** - R. Terra Roxo, 804 lote 15 quadra 14, A.t 520 m<sup>2</sup>

- 13x40
- R\$ 210 mil** - R. Pr Carlos Nitzko frte nº 224 Reg. Lago 3, A.T 364 m<sup>2</sup>
- R\$ 180 mil** - R. Guilherme Ludovic Ceriulli, 210, Cascavel Velho, 360m<sup>2</sup> 12x30 com Casa.
- R\$ 155 mil** - Cond. Paysage. Lote 276 com 10x20 200m<sup>2</sup>.
- R\$ 150 mil** - Cond. Paysage Felicitá - Lote 206 com 200m<sup>2</sup> 10x20.
- R\$ 100 mil** - Rua Kamayuras, 1412 Santa Cruz. Com Casa de alvenaria 36 M2 Terreno A.T 183 m<sup>2</sup>
- R\$ 100 mil** - R. Blumenau. Jd. Universitario. 224m<sup>2</sup> 1/2 ter. c/ casa.
- R\$ 85 mil** - R. Presidente Joao Goulart, 516, Lote 10 quadra 12 Possui casa de madeira A.T 240 m<sup>2</sup>
- R\$ 80 mil** - R. Canadá, 479. Jd Quebec. C/ casa de 70 m<sup>2</sup> mista. AT 180m<sup>2</sup>
- R\$ 45 mil** - Terrenos em Santa Tereza do Oeste, Res. Ecoville, com varias opções de metragens a partir de 250,11m<sup>2</sup> e valores a partir de R\$45 mil.
- Consulte-nos** - Terrenos em Boa Vista Aparecida. Condomínio Ramos com várias metragens.

**PONTOS COMERCIAIS**

- R\$ 2.800.000,00** - Terreno com Estrutura Motel Br 369 Km 519 - C/ 15 suítes mobiliadas c/ garagens sendo 7 delas c/ hidro, área toda cercada, cerca elétrica, poço artesiano, lav. mobiliada, wi-fi, rouparia de cama e BWCs, Coz. c/ Armários. A.T. construída 1000m<sup>2</sup>
- R\$ 300 mil** - Sala Av. Brasil 5431, 2 salas, almoxarifado e bwc social. Ponto comercial atuando no ramo de colchoes e moveis exclusivos Castor. A.t 150 m<sup>2</sup>

**PRÉDIOS / BARRACÕES E SALAS COMERCIAIS**

- R\$ 1.200.000,00** - R. Júlio Prestes, 77. Pq. São Paulo. Barracão c/ casa, sendo terreno de 1296m<sup>2</sup> e 489m<sup>2</sup> de a.c.
- R\$ 800 Mil** - Rua: Washington Luiz, 361 Parque São Paulo, 2 Escritórios, 1 bwc. A.U 297 m<sup>2</sup> A.T 504 m<sup>2</sup>
- R\$ 680 mil** - R. Macarai, 1784, Floresta. Prédio inteiro sendo inferior sala comercial, 117 m<sup>2</sup> Piso sup. resid., 3 quartos, sendo 1 suíte, sala, coz, A.S., despensa, bwc, Espaço gourmet c/ sacada e churras., A.U 360 m<sup>2</sup> A.T 369 m<sup>2</sup>.
- R\$ 600 mil** - R. Itália, 1142. Jd. Itália. Prédio c/ sala comercial c/ área de 270m<sup>2</sup> construído, e 372m<sup>2</sup> de terreno. Contendo apartamento, porão, sala comercial.
- R\$ 420 mil** - R. Holanda, 929, cascavel Velho. Barracão com casa. 2 Terrenos de 360 m<sup>2</sup> cada totalizando 720 m<sup>2</sup> (24x30). Casa com 150 m<sup>2</sup> e barracão com 190 m<sup>2</sup>.
- R\$ 300 mil** - Rua Claudia Galante Padovani, 1231 Barracão com Bwc, Escritório, Alarme. 250 M2.
- R\$ 200 mil** - R. Av. Brasil, 6459, Salas 33 e 34 no Edifício Centro Executivo Paraná. Com 81,08 m<sup>2</sup> A.U e 101,56m<sup>2</sup> A.T

**ÁREAS RURAIS**

- R\$ 4.500.000,00** - BR 277 KM 106, Marginal, Casa Residencial / Comercial 770 m<sup>2</sup> e Barracão com Escritório, Excelente área com 12.500 m<sup>2</sup> de frente para BR 277, Santa Teresa.
- R\$ 3.900.000,00** - BR 277 KM 577 em frente a Ferropar, área com 24.800 m<sup>2</sup> com 87 metros de frente p/ rodovia, com casa de alvenaria de aprox.. 160m<sup>2</sup> excelente acabamento, c/ casa de madeira e casa para caseiro.
- R\$ 450 mil** - Chácara. Lagoa Camarim, 170, Lago Azul, área com 3.000 m<sup>2</sup> e A.U 450,00m<sup>2</sup>

**DESTAQUE DE LOCAÇÃO EM CASCAVEL**



Casa Residencial

Rua Fagundes Varela, 3618 no Tropical  
Edícula com churrasqueira e piscina;  
Ótima localização, bem segura com cerca elétrica, alarme e portão eletrônico;  
VALOR R\$2.500,00



Sala Comercial

Rua Paraná, 2277 esquina com Rua Afonso Pena  
Com 1350m<sup>2</sup> de sala  
IMÓVEL NOVO COM EXCELENTE TAMANHO E LOCALIZAÇÃO, MEIA QUADRA DA AVENIDA BRASIL;  
COM 16 VAGAS DE ESTACIONAMENTO NO SUBSOLO;  
TODA COM VITRINE EM VIDRO;  
VALOR R\$40.000,00



Residencial Cielo

R. Marechal Candido Rondon, 1210 /Centro  
Com 1 quarto e 1 garagem - pelo valor de R\$600,00  
Com 2 quartos e sacada com churrasqueira e 2 garagens - pelo valor de R\$700,00  
Com 3 quartos sendo 1 suíte e 2 garagens - pelo valor de R\$900,00



WWW.LOKATELL.COM.BR
CASCABEL (41) 3037-3137
MARINGÁ (41) 3028-3137
TOLEDO (41) 3065-3037
CASCABEL: R. Carlos de Carvalho, 3380 Centro



A Lokatell tem o imóvel que nasceu para ser seu.

IMÓVEIS PARA LOCAÇÃO EM CASCABEL

Casas

- RS 380,00 - Alto Alegre. R. Flamboyant, 1151 (fundos) c/ qto, sala, cozinha, lavanderia, WC
RS 380,00 - Cond. Pantanal. Av. Piquiri, 906 c/ 2 qtos, sala, cozinha, lavanderia, wc e estacionamento
RS 400,00 - Alto Alegre. R. Flamboyant, 1151 (fundos) c/ qto, sala, cozinha, lavanderia, WC
RS 400,00 - Porto Seguro. R. Pioneiros, 82 c/ qto, sala, cozinha, lavanderia, wc e estacion.

- RS 480,00 - Ed. Don Otávio. R. Otello C. Castilho, 1038 c/ 2 qtos, sala, coz., A.S., wc e gar.
RS 490,00 - Res. Universitário. Av. Fag. 212 com qto, sala, cozinha, lavanderia, WC, sacada
RS 500,00 - Faculdade. R. Odontologia, 1165 c/ qto, sala, coz., A.S., wc e garagem, atrás da Unioeste
RS 500,00 - Ed. Vega. R. Terezina, 1039 c/ 2 qtos, sala, cozinha, A.S., wc, sacada e garagem
RS 500,00 - Ed. João de Barros. R. Carlos Bartolomeu Cancelli, 993 c/ 2 qtos, sala, cozinha com armários

- lavanderia, WC, sacada com churrasqueira e 2 garagens.
RS 1.500,00 - Ed. Caroline. R. da Bandeira, 420 c/ 3 qtos sendo 1 suite, sala, cozinha com armários, lavanderia, wc, sacada e 2 garagens.
RS 1.500,00 - Ed. Athenas. R. Pres. Kennedy, 2277 c/ 2 qtos + 1 suite, sala, coz., A.S., wc, sac. e 2 gar.
RS 1.500,00 - Ed. Bethoven. R. Carlos de Carvalho, 4382 c/ 3 qtos sendo 1 suite, sala, cozinha, lavanderia, wc, sacada com varanda estendida, 2 garagem, SEMI MOBILIADO.

Casas Comerciais

- RS 980,00 - São Cristóvão. R. Minas Gerais, 427 c/ 3 qtos, sala, cozinha, A.S., wc e estacionamento.
RS 1.500,00 - São Cristóvão. R. Minas Gerais, 413 c/ 3 qtos sendo 1 suite, sala, coz., A.S., wc e gar.
RS 1.900,00 - Centro. R. Marechal Floriano, 3122 c/ 3 qtos sendo 1 suite, 2 salas, cozinha, lavanderia, wc, 2 varandas, churrasqueira, dependência empregada, garagem

- RS 620,00 - Res. Oeste. R. das Palmeiras, 4140 c/ 3 qtos, sala, coz., lavanderia, wc e garagem
RS 630,00 - Faculdade. R. Agronomia, 621 c/ 2 qtos, sala, cozinha, A.S, WC e estacionamento
RS 630,00 - Ed. Darceu Godoy. R. Presidente Bernardes, 1807 c/ suíte sala, sacada, cozinha com armário, lavanderia, wc e garagem
RS 630,00 - Ed. Rio Verde. R. Mar. Deodoro, 1623 c/ 2 qtos, sala, coz. c/ armários, sacada, garagem
RS 630,00 - Ed. Altemburg. R. Rafael Picoli, 2791 c/ 2 qtos, sendo 1 quarto com armários, sala, cozinha com armários, lavanderia, wc e garagem

Salas Comerciais

- RS 500,00 - Centro. R. Presidente Bernardes, 2661 (20m²)
RS 550,00 - Centro. R. Presidente Bernardes, 2661 (25m²)
RS 600,00 - Centro. R. Souza Naves, 3094 (20m²)
RS 600,00 - Ed. Darceu Godoy. R. Presidente Bernardes, 1807 (27m²)
RS 700,00 - Alto Alegre. R. Casemiro de Abreu, 472 (55m²)
RS 700,00 - Alto Alegre. R. Casemiro de Abreu, 480 (55,46m²)
RS 750,00 - Centro. R. Souza Naves, 3094 (40m²)

Sobrados

- RS 650,00 - Itamaraty. R. Edson Beler de Oliveira, 540 c/ 2 qtos, sala, coz., A.S., wc e garagem.
RS 850,00 - Neva. R. Flínio Salgado, 1372 c/ 3 qtos, sala, cozinha, lavanderia, wc e garagem.
RS 850,00 - Neva. R. Vitoria, 2007 c/ 03 qtos sendo 01 ste, coz., A.S., lav., wc, 01 vaga de garagem.
RS 850,00 - Neva. R. Sérgio D'Alma de Holanda, 1733 (fundos) c/ 3 qtos, sala, coz., A.S., wc, gar.
RS 900,00 - Canadã. R. Vis. de Guarapuava, 3373 c/ 03 qtos, sala, coz., lav., wc, A.S., e 1 vaga de garagem.

- RS 950,00 - Faculdade. R. Filosofia, 842 c/ 2 qtos, sala, coz., A.S., wc e garagem, SEMI MOBILIADO
RS 1.100,00 - Pq. São Paulo. Cond. Nelson Müller. R. General Osório, 1470 c/ 3 qtos, sala, cozinha, lavanderia, wc, sacada, varanda c/ churrasq.
RS 1.000,00 - Rito Alegre. R. Estâncias Cidras, 424 c/ 3 qtos sendo 1 suite, sala, cozinha, lavanderia, wc e garagem, edícula
RS 1.100,00 - Res. Jussara. R. Sav. Campagnolo, 583 c/ 3 qtos sendo 1 suite, sala, coz., A.S., wc, sacada e garagem
RS 1.150,00 - Centro. R. Sérgio D'Alma de Holanda, 2025 c/ 3 qtos sendo 1 suite, sala, cozinha, lavanderia, wc, garagem, lavabo, SEMI MOBILIADO.

SUPERIORES

- RS 260,00 - Ed. Juliana. R. Recife, 134 c/ 2 salas, wc e sacada.
RS 300,00 - Ed. Don Nicola. R. Duque de Caxias 674 c/ dif. tanhoos e em dif. andares.
RS 380,00 - Ed. Juliana. R. Recife, 134 c/ 2 salas, wc e sacada
RS 750,00 - Ed. Cima Executive Center. R. Parana, 3056 (100m²)
RS 750,00 - Centro. Av. Toledo, 64 (50m²)
RS 900,00 - Ed. Lince. R. Souza Naves, 3983 (69m²)
RS 1.000,00 - Pq. São Paulo. R. Padre Anchieta, 630 (144m²)
RS 1.100,00 - Centro Executive Parana. Av. Brasil, 6459 (101m²)
RS 1.500,00 - Centro Executive Parana. Av. Brasil, 6459 (101m²)
RS 1.500,00 - Centro. R. Carlos de Carvalho, 3220 (154m²) salas, recepção e 2 vagas de garagem
RS 2.300,00 - Centro. R. JK, 373 (150m²)
RS 2.500,00 - Ed. Felipe Adura. R. Parana, 2361 (246m²) com 2 vagas de garagem.
RS 3.500,00 - Centro. R. Brasil, 8081 (170m²)
RS 7.000,00 - Centro. Av. Brasil esquina com R. Visconde do Rio Branco com 500m².

Apartamentos

- RS 330,00 - Faculdade. R. Administração 690 c qto, sala, cozinha, lavanderia e estacionamento, água, condomínio e IPTU e lico incluso no valor do aluguel.
RS 350,00 - Res. Universitário. Av. Fag. 212 kitnetes sem mobília a partir de
RS 380,00 - Res. Park da Vitoria R. Ceu Azul, 10 c/ 2 qtos, sala, cozinha, lavanderia, wc e garagem

- RS 400,00 - Res. Del Fiore. R. São Luiz, 2123 c/ qto, coz. c/ arm., fogão e mesa, wc e garagem
RS 400,00 - Res. Dani. R. Sociologia 1113 c/ qto, sala-cozinha, A.S., WC e estacionamento
RS 450,00 - Res. Milenium. R. Recife, 2101 c/ qto, cozinha com armários, sacada e wc
RS 450,00 - Ed. Cruz. Sarrolli. R. Carlos de Carvalho, 3950 c/ qto, sala, coz., A.S, WC, semi mob.
RS 450,00 - Ed. Germeo do Sul. R. Souza Naves, 4044 c/ qto, cozinha e banheiro, MOBILIADA
RS 450,00 - Angra dos Reis. R. Tupinambás, 2122 c/ qto, sala, cozinha, wc, garagem

- RS 1.600,00 - Jd. Padovani - R. Claudia Galante Padovani, 1231 (250m²)
RS 4.000,00 - Marginal da BR. R. dos Gólfins, 988 (barracão c/ 250m² e casa c/150m²)
RS 4.500,00 - Maria Luiza - R. Cuiabá, 1363 (450m² sem estacionamento na frente)
RS 5.000,00 - Ctr. Av. C. Gomes, 3376 c/ 800m² de ter. c/ barracão em cima de 400 m².
RS 5.000,00 - Brazmadeira. Av. Piquiri, 1779 (522,72m²).
RS 5.300,00 - Brazmadeira. Av. Piquiri, 1779 (691,60m²).
RS 6.000,00 - Brazmadeira. Av. Piquiri, 1779 (704m²).
RS 6.000,00 - Brazmadeira. Av. Piquiri, 1779 (691,60m²).
RS 6.000,00 - Pioneiro Catarinense. R. Cristóvão Colombo, 793 (600m²)
RS 8.000,00 - Alto Alegre. R. Paraguai, 605 (barracão 320m² e sala comercial 180m²) portão eletrônico, cerca elétrica, pátio.
RS 9.900,00 - São Cristóvão. BR 467 com terreno de 2200m² e área construída de 907m², com cerca elétrica, poço artesiano, 3 banheiros no B e 2 banheiros no refeitório. Pé direito de 7 metros
RS 10.000,00 - Nova Cidade. R. Rio da Paz, 2416 (área do terreno de 6500m² e área construída 1000m²).





**Gaucha**  
imobiliária

**Fone: 3225-1233 - Fax 3333-8316**

RUA PERNAMBUCO, 54 - CENTRO

e-mail: contato@imobiliariagaucha.com.br / www.imobiliariagaucha.com.br

**VENDAS**

**PLANTÃO: 9972-2848 | 9972-0258 |  
9972-2088 | 9978-4894**

## CASAS, SOBRADOS E APARTAMENTOS

### SOBRADO COM 302,00M

Rua Guaira 1107, Tropical, com 01 suite master, 02 suites, sal de jantar/estar, sala TV, copa, cozinha, lavabo, sacada, área de serviço, 04 garagens, aquecimento, soto, churrasqueira, canil, piscina aquecida, salão de festas. Valor Consulte-nos

### SOBRADO COM 200M<sup>2</sup>

Rua Natal, 1454 - Centro - 03 suítes, 01 quarto, sala de jantar / estar, bwc, cozinha, área de serviço, 02 garagens, bwc, empregada, churrasqueira, salão de festas. R\$ 500.000,00

### SOBRADO COM 397,00M<sup>2</sup>

Rua Machado de Assis, Região do Lago I, 01 suite master, 02 suítes, sala de jantar/estar, sala de TV, escritório, bwc, copa, cozinha, lavabo, 03 sacadas, área de serviço, 06 vagas de garagem, aquecimento, churrasqueira, depósito, piscina, salão de festas. valor CONSULTE-NOS

### CASA 180M<sup>2</sup>

Rua Engenharia, 310, Jd Universitário, suite, 2 qtos, sala jantar/estar, bwc, coz. área serv., 3 gar, churr., depósito, salão de festas. R\$ 385.000,00

### CASA COM 142,44

Rua Marechal Cândido Rondon, 1409 - Centro - com 01 suite, 02 quartos, sala de jantar/estar, sala tv, bwc, copa, cozinha, área de serviço, 02 garagens, churrasqueira, depósito. R\$ 550.000,00

### SOBRADO COM 320,00M<sup>2</sup>

Rua Tarquinio Joslin dos Santos, Jd Maria Luiza, com 01 suite master, 01 suite, 02 qtos, sala jantar/estar, sala TV, escrit, bwc, copa, coz, lav, sacada, dep emp, área serviço, 04 gars, aquec, semi-mobiliado. R\$ 1.050.000,00

### 02 CASAS

Rua Presidente Bernardes nº898, casa frente com 90,00m<sup>2</sup> em alvenaria com 03 quartos, sala estar, bwc, copa, cozinha, área de serviço, casa dos fundos com 100,00m<sup>2</sup> em madeira com 03 quartos, sala, cozinha bwc, lavanderia. R\$470.000,00

### CASA COM 90,00M<sup>2</sup>

+ 50,00m<sup>2</sup> de edícula, Rua Terra Rocha 1220, Jd Nova York, com 01 suite, 02 quartos, sala de estar, copa, cozinha, área de serviço, 01 garagem, bwc empregada. R\$ 360.000,00

### CASA COM 345,00M<sup>2</sup>

Rua Cuiabá, Jd Maria Luiza, com 01 suite, 05 quartos, sala de jantar/estar, sala de TV, escritório, 02 bwc (01 com Hidro), copa, cozinha, área de serviço, 05 garagens, bwc empregada, aquecimento, churrasqueira, depósito, piscina, salão de festas. R\$ 1.000.000,00

### CASA COM 170,00M<sup>2</sup>

Rua das Orquídeas 205, Guarujá, com 01 suite, 04 quartos, sala de jantar/estar, bwc, cozinha, área de serviço, 01 garagem, bwc empregada, churrasqueira. R\$ 270.000,00

### CASA COM 200,00M<sup>2</sup>

(averbado), Condomínio Plantar, Boa vista da Aparecida, com 01 suite, 04 quartos, sala de jantar/estar, copa, cozinha, dep. empregada, área de serviço, 02 garagens, aquecimento, churrasqueira, piscina, salão de festas, semi-mobiliado.

### SOBRADO COM 380,00M<sup>2</sup>,

Rua Souza Naves, esquina com rua Belo Horizonte, centro. Com 1 suite, 2 quartos, sala de jantar/estar, sala de TV, escritório, 02 bwc, copa, cozinha, lavabo, sacada, área de serviço, 02 garagens, aquecimento, churrasqueira, depósito. R\$ 830.000,00

### SOBRADO COM 214M

Rua Visconde do Rio Branco, Centro, com 01 suite, 02 quartos, sala de jantar/estar, sala TV, escritorio, copa, cozinha, 03 bwcs, lavabo, sacada, área de serviço, 04 garagens, aquecimento, churrasqueira, semi-mobiliado. R\$ 600.000,00

### CASA COM 370,00M

Rua Recife, centro - com 02 suítes, 03 quartos, sala de jantar/estar, sala tv, escritório, bwc, copa, cozinha, biblioteca, área de serviço, 04 vagas de garagem, churrasqueira, piscina, salão de festas. R\$ 1.280.000,00.

### ED. CURITIBA RESIDENCE

Em construção, Rua Curitiba, Neva, 1º apart. c/ 100,30m<sup>2</sup>, 2 qtos, 2 salas, lavabo, bwc, coz., lavand., sacada c/ churrasq. e 1 gar. ; 2º apart. 142,80m<sup>2</sup>, suite, 2 qtos, bwc, 2 salas, coz., lavand. e 2 gar, CONSULTE-NOS. Entrega da obra para Dezembro de 2015.

### ED. LE PRESTIGE 291,5M<sup>2</sup>

R. Goiás, Country. Suite Master, 2 suítes, 4 salas, lavabo, sacadas, cozinha, lavanderia, dep. empregada, depósito, 3 vagas de garagem, ótima área de lazer em amplo terreno. Entrega da obra para Maio / 2015. Valor R\$ 1.162.000,00

### ED VILLA MEDINE COM 297,77M<sup>2</sup>

Rua Minas Gerais 1930, Centro, com 01 suite master, 02 suítes, sala de jantar/estar, sala de TV, copa, cozinha, lavabo, sacada, área de serviço, 03 garagens, aquecimento, churrasqueira, sala de jogos, piscina, play ground, salão de festas, semi mobiliado. VALOR CONSULTE-NOS

### EDIFÍCIO ZARA

Prédio de aptos em construção. R.: Natal, Centro, unidades com 3 quartos e com metragens de 76m<sup>2</sup> a 94m<sup>2</sup>, com valores de R\$ 209.000,00 a R\$ 229.000,00, condições a consultar.

### APTO ED ERONDINA GOTARDO

Com 130,00m<sup>2</sup>, Rua Pernambuco 861, Centro, com 01 suite, 02 quartos, sala de jantar/estar, bwc, copa, cozinha, área de serviço, 01 garagem, aquecimento, play ground, salão de festas. R\$ 340.000,00

### APTO COM 226,00M<sup>2</sup>

Ed Porto Seguro, Rua Joao Pessoa, com 01 suite, 02 quartos, sala de jantar/estar, bwc, cozinha, lavabo, sacada, dep empregada com bwc, área de serviço, 02 garagens, aquecimento, depósito, sala de jogos, piscina, play ground, salão de festas, moveis embutidos. R\$500.000,00

### ED MARINI, COM APTOS DE 145M<sup>2</sup>A

148M<sup>2</sup>, 01 suite, -2 quartos, sala de jantar/estar, bwc, sacada com churrasqueira, área de serviço, 02 garagens, aquecimento, salão de festas. valores de R\$ 387.000,00 a R\$ 421.000,00.

### ED. JOÃO BATISTA CUNHA

Com 167,51m - Rua Riachuelo 2420, Centro, com 01 suite, 02 quartos, sala de jantar/estar, cozinha, sacada, área de serviço, 02 garagens, churrasqueira, depósito, piscina, play ground, salão de festa. R\$ 460.000,00.

### ED. RESID. CRISTAL

Com 92m<sup>2</sup>, Rua João de Matos, 1145 - Jardim Cristal. Com 03 quartos, sala de jantar / estar, bwc, cozinha, área de serviço, 01 garagem, churrasqueira. R\$ 200.000,00

### CASA COM 742,00M<sup>2</sup>

com 05 quitinetes (fundos), e uma sala comercial pequena (frente), Rua Antonina nº 265, Centro. R\$ 550.000,00

### ED. AUGUSTUS

Com 180,00m<sup>2</sup>, Rua da Bandeira 927, com 01 suite, 02 quartos, sala de jantar/estar, cozinha, bwc, sacada com churrasqueira, área de serviço, 02 vagas de garagem. VALORES CONSULTE-NOS

### APARTAMENTO 81,00M<sup>2</sup>

Residencial Lokatell, Rua Vitória, 1735, Neva, com 02 quartos, sala tv, bwc, cozinha, área de serviço, 01 garagem, churrasqueira, salão de festas. R\$ 198.000,00

### APTO COM 93,83M

Ed. San Fernando, Rua Souza Naves, Centro - com 01 suite, sala de jantar/estar, cozinha, área de serviço, 01 garagem, churrasqueira, semi-mobiliado. R\$ 180.000,00.

## SALAS COMERCIAIS

**Barracão Comercial** com 291,00m<sup>2</sup> - Rua Nilo Peçanha, nº 90. Pq. São Paulo. R\$ 450.000,00

**Mercado Avenida Gralha Azul, Guarujá.** Vendo Ponto, instalações e estoque, em funcionamento, com grande clientela. R\$ 90.000,00

### MOTEL CASCATA, COM 700,00M, PR 484 KM 07

Quedas do Iguaçu, com instalações completas (08 quartos), casa para residenciais, dependencia de funcionários, ótima lucratividade. R\$ 1.110.000,00

## TERRENOS

**Lote com 250,00m<sup>2</sup>,** Rua Expresso Norte esquina com Panamá, Loteamento Florais do Paraná. R\$ 110.000,00

**Lotes no Condomínio Jardins de Monet,** Rua Eça de Queiroz, nº 35, Alto Alegre. Condomínio com infraestrutura completa, portaria 24h, área de festas equipada, piscina, espaço fitness, playground, espaço zen e jardins. **Valores: Consulte-nos.**

**Lote 372m<sup>2</sup>** com casa mista no fundo. Rua Itália, 1197, Jd. Europa, R\$ 140.000,00

**Terreno com 366,00m<sup>2</sup>,** Rua Soldado Luiz Gonzaga, Jardim Petropolis. R\$70.000,00

**Terreno com 640,00m<sup>2</sup>,** Rua Rio de Janeiro, Centro, Proximo ao Colégio Santa Maria. R\$750.000,00

**Lote com 469,90m<sup>2</sup>,** Rua Natal 2552, Tropical, com casa simples mais piscina fundo do lote, 03 quartos, sala estar, bwc, área de serviço. R\$ 470.000,00





## ARMELINDA

RESIDENCIAL

Rua Visconde de Guarapuava, 3519 (entre as ruas Hélio Richard e Mártio C. Martini).



Área privativa 86,24m² Área total 138,81m²

*Seu desejo,  
nosso projeto.*

Apartamentos personalizados  
de acordo com a sua vontade.

**SURPREENDA-SE**

45 3225 1234

[/ndalmina](https://www.ndalmina.com.br)

[www.ndalmina.com.br](http://www.ndalmina.com.br)





# BERNARDI

CORRETORES DE IMÓVEIS

F (45) 3224-5443 - [www.imeisbernardi.com.br](http://www.imeisbernardi.com.br)

## ALUGA:



**Casa para locação comercial com 350m² aproximadamente, situada na Rua Sete de Setembro, entre a Rua Maranhão e Rua Sta. Catarina, com várias salas e suítes, amplos espaços, com possibilidade de amplo estacionamento na parte da frente do imóvel. Ideal para clínicas, escolas e escritórios em geral. R\$ 5.500,00.**

CENTRO Casa para locação comercial com 350m2 aproximadamente, situada na Rua Sete de Setembro, entre a Rua Maranhão e Rua Sta. Catarina, com várias salas e suítes, amplos espaços, com possibilidade de amplo estacionamento na parte da frente do imóvel. Ideal para clínicas, escolas e escritórios em geral. R\$ 5.500,00

CENTRO Sala térrea com 30 m2 aproximadamente, situada na Rua Paraná quase esquina com Rua Sete de Setembro, próxima à agência do Correio, na Rua Paraná.....R\$ 1.300,00

SÃO CRISTÓVÃO Sala térrea com aproximadamente 120 m2, situada na Av. Brasil, próxima ao terminal Lesta e à agência Sicredi , no São Cristóvão .....R\$ 2.600,00

CENTRO Sala térrea com mezanino, totalizando aproximadamente 92 m2, situada na Rua Souza Naves, 3558.....R\$ 1.700,00

CENTRO Sala térrea com sobreloja totalizando aproximadamente 170 m2 situada na Rua Rio Grande do Sul , próxima à Panificadora Nova Real.....R\$ 4.600,00

CENTRO Sala no 2º andar, com aproximadamente 35 m2, situada na Rua Riode Janeiro, 1887, Ed. Átila. Prédio Baixo sem elevador e com baixo valor de condomínio.....R\$ 550,00

CENTRO Apartamento no 1º andar, com aproximadamente 77 m2, situado na Avenida Tancredo Neves, contendo sala, cozinha, sacada, três quartos, BWC, vaga para um carro, edícula com área de serviço, quintal. Prédio baixo com pequena taxa de condomínio..... R\$ 750,00

G.C. BERNARDI - CRECI F 9775 - O.A. BERNARDI - CRECI F14978  
RUA PARANÁ Nº 3033 - SALA 101 - ED. CENTRO EMPRESARIAL FORMATO



(45) 3038.6444 - 9965.7250

e-mail: perfectaimobiliaria@hotmail.com

VENDAS



- **SOBRADO**  
**Rua Victor Meirelles, 139, entre as ruas Manaus e Rio Grande do Norte, c/ 139,06m², sendo: suíte, 02 quartos, lavabo, sala, cozinha, churrasqueira e garagem.**
- **APTO ED. CLASSIC**  
Av. Fag, 448, 2º andar, com 85,04m², suíte, 01 quarto, bwc social, sala, cozinha e 01 vaga de garagem.
- **TERRENO NA RUA SALGADO FILHO**  
N. 1180 Entre cuiabá e vitória, com área de 756m2, 14 x 54.
- Sala Comercial**  
Térrea, rua Paraná, centro, com 326,95m2, imóvel já alugado.

LOCAÇÃO

**SALA COMERCIAL:** nova, com área total de 1.300m², na Av. Brasil, 4369, ao lado da Asupel.

“Investir em imóveis, é pensar no futuro”

R: Duque de Caxias, 300 - em frente ao Centro Cultural Gilberto Mayer - Centro - Cascavel - PR

APARTAMENTOS

**Apto - Centro** – Ed. Abraham Lincoln 248m² total, 3 suíte (1 master), sala 2 amb., lavabo, cozinha, área de serv., bwc serviço, sacada c/ churr., 2 vagas com espaço para instalação de elevador para 2 novas vagas, espaço cinema, musica, gourmet, sala de jogos, kids, mulher, fitness, salão de festas, mini quadra, play ground, quiosque c/ churr. E forno, brinquedoteca, deck molhado, piscina adulto e infantil aquecida, (área de lazer 2.543m²). Consulte-nos

**Apto - Centro** - Res. Geraldo Marques Saraiva, 205m² total, suíte, 2 qtos, sala 2 amb., 2 vagas garagem, 2 piscina, salão de festas e de jogos, academia, cinema, discoteca, brinquedoteca. Consulte-nos

**Apto - Centro** - Res. Armando Rezende, 203m² total, suíte, 2 qtos, sala 2 amb., 2 vagas garagem, 2 piscina, salão de festas e de jogos, academia, cinema, discoteca, brinquedoteca. Consulte-nos

**Apto - Centro** - Res. Julia 117m² priv., 205m² total, suíte, 2 qtos, 2 vagas garagem, piscina. Consulte-nos

**Apto - Centro** - Res. Guiomar Rezende, 183m² total, suíte, 2 qtos, 2 vagas garagem, piscina. Consulte-nos

**Apto - Centro** - Res. Silvio Kissula 102m² priv., 182m² total, suíte, 2 qtos, sala 2 amb., 2 vagas garagem, 2 piscina, salão de festas e de jogos, academia, cinema, discoteca, brinquedoteca. Consulte-nos

**Apto - Centro** - Res. Joao batista cunha, 146m² total, suíte, 2 qtos, sala 2 amb., 2 vagas garagem, 2 piscina, salão de festas e de jogos, academia, cinema, discoteca, brinquedoteca. Consulte-nos

**Apto - FAG** – Ed. David Mascarello 45 a 67m², 1/2 qtos, sala/coz., bwc, lavand., Consulte-nos

**Apto - Centro** – Ed. Araucária, cobertura duplex 457,79m² total, 3 suíte, 1 semi-suíte, bwc social, cozinha mobiliada, 4 sala, dependência de empregada, lavabo, salão de festas c/ churr., forno, fogão a lenha, fogão de indução, geladeira duplex embutida, 7 AR condicionado, aquec. solar, 3 vagas garagem, salão de festas, elevador. R\$ 700.000,00

**Apto - FAG** - Res. Medeiros, 132m², Rua Joao Correia, n. 460, novo, suíte, 2 qtos, sala, copa, coz., sacada, garagem, aquecimento a gás, cond. R\$ 50,00..... R\$ 280.000,00

**Apto - Centro** - Res. Sta Maria, 120m² privativo, Rua Da Lapa 2862, suíte máster, suíte c/ closet, qtos, sala 2 amb., escritório, coz., garagem, aquecimento a gás, cond. R\$ 100,00..... R\$ 235.000,00

**Apto - Cancelli** – Res. Garden Club 70m² privativo, suíte, 2 qtos, sala 2 amb., coz., sacada c/ churr., piscina, salão de festas, playground, quiosque, garagem, R\$ 230.000,00

**Apto - Country** – Res. Althemburg, Rua Rafael Picolli, com 80,91m², 2 qtos, sala 2 amb., coz., lavand., bwc social, salão de festas, playground, garagem p/ 2 carros, R\$ 182.000,00

**Apto - Angra dos Reis** – Res. Dom Pedro, Rua Tito Muffato, com 70m², 3 qtos, sala, coz., lavand., bwc social, salão de festas, garagem, R\$ 150.000,00

**Apto - Parque Verde** – Res. Dom Otavio, Rua Otelo Celestino de Castilho, 1038, com 56m² total, 2 qtos, sala/coz., lavand., bwc social, garagem, R\$ 115.000,00

**Apto - Aclimação** – Res. Park da Votória, Rua Ceú Azul, 10, com 66m², 2 qtos, sala 2 amb., coz., lavand., bwc social, salão de festas, garagem, R\$ 95.000,00

Casas

**Casa - Centro** - Rua Pres. Bernardes, lote 800m², casa 400m², laje, semi-nova, 2 suíte (uma c/ closet e hidro e teto panorâmico), 2 qtos, sala 3 amb., coz., wc, lavabo, toda-mobiliada, aquec. a gás, gesso, quiosque c/ churr., picina c/ aquec. solar, cascata, Ed., bwc, e curr., garagem p/ 4 carros... Consulte-nos.

**Casa - Country** - casa 152,91m², lote 12x55m², laje, suíte, 2 qtos, sala 2 amb., coz., todo em gesso, Ed., bwc, e curr., e quarto, garagem p/ carros. Consulte-nos.

**Casa - Maria Luiza** - lote 15x40m, casa 200m², laje, semi-nova, suíte c/ closet, 2 qtos, 2 salas, coz., wc, lavabo, mobiliada, aquec. a gás, gesso, Ed. c/ churr., picina, garagem p/ 4 carros. R\$ 900.000,00

**Casa - Centro** - Rua Natal, casa 200m², lote 12x31m², laje, suíte, 3 qtos, sala 2 amb., coz., todo em gesso, picina, Ed., bwc, e curr., e quarto, garagem p/ 3 carros R\$ 700.000,00.

**Casa - Pacaembu** - Rua Av. Corbelia, casa 170m², lote 260m², laje, 3 suíte, sala 2 amb., coz. planejada, dispensa, bwc, e curr., garagem p/ 2 carros R\$ 450.000,00.

**Casa - Pq. São Paulo** – Rua General Osorio, n. 438, com 117m², nova, suíte c/ hidro, 2 qtos, sala, coz., lavand., todo em gesso, porcelanato e aquec. a gás, vaga p/2 carros, churr. R\$ 410.000,00

**Casa - Faculdade** - Rua Arquitetura, 220m² de construção lote 12x32,5m², uma casa 110m², 3 quartos, mais depend., e 4 kit net, vaga p/ 4 carros, R\$ 350.000,00.

**Casa - Cidade Verde** - Rua Antonio Kucinski, 117m², nova, laje, gesso, suíte master, 2 qtos, sala, coz., lavand. churr., vaga p/ 2 carros, R\$ 340.000,00.

**Casa - Guarujá** - Rua Flor da Serra n. 791, com 110m² de construção, lote 12x30m², 4 quartos, sala, cozinha, bwc, garagem, R\$ 250.000,00.

**Casa - Padovani** – 60m², 3 quartos, sala, coz., bwc, lavand. 2 vagas garagem, R\$ 165.000,00.

**Casa - Floresta** - Rua Andorinha n. 59, Lote 264m² casa 150 m², laje, suíte com hidro, 2 quartos, sala/coz., bwc, lavand., vaga p/2 carros, R\$ 160.000,00.

**Casa - Prox. Univel** – Nova, 50m², 2 quartos, sala, coz., bwc, lavand. Garagem, R\$ 155.000,00.

**Casa - Jd. Clarito** - 70 m², laje, 2 quartos, sala, coz., bwc, lavand., vaga p/ 1 carros, R\$ 145.000,00.

**Casa - Jd. Morumbi** - 60 m², laje, 2 quartos, sala, coz., bwc, lavand., vaga p/ 2 carros, R\$ 155.000,00.

**Casa - Montreal** – Nova, 50m², 2 quartos, sala, coz., bwc, lavand. Garagem, R\$ 145.000,00.

**Casa - Santa Fé** – Nova, 60m², 2 quartos, sala, coz., bwc, lavand. Garagem, R\$ 135.000,00.

SOBRADOS

**Sobrado - Tropical** - Rua Cedro, 242m², lote 300, suíte, 3 qtos, 2 salas, copa, coz., bwc, lavabo, garagem, ed. c/ churr. fono, deposito, piscina, R\$ 850.000,00

**Sobrado - Maria Luiza** - Rua Do Comércio, 245m², novo, 4 suítes (1 c/sacada e closet), todo em porcelanato e gesso, todo mobiliado, vaga p/ 4 carros, ed. c/ churr. e fono, piscina c/ aquec. Solar, R\$ 780.000,00

**Sobrado - Parque Verde** - Rua Araucária, 249m², 3 suítes, 3 qtos, 2 salas, cozinha, bwc social, lavanderia, vaga p/ 2 carros, R\$ 550.000,00

**Sobrado - Centro** – Prox., JL, 145m², suítes c/ closet, 2 qtos, 2 salas, escritório, cozinha, bwc social, lavanderia, garagem p/ 2 carros, R\$ 470.000,00

**Sobrado - Aclimação** - Rua Fortaleza, 123m², lote 384,40m², suítes, 2 qtos, 2 salas, cozinha, bwc social, lavanderia, Ed. Com churr., piscina, vaga p/ 6 carros, R\$ 450.000,00

**Sobrado - São Cristóvão** - Rua Aramis de Ataíde, 187m², suítes c/sacada e closet, 2 qtos, 2 sala, coz., bwc, social, lavabo, lavanderia, todo mobiliado, gesso, Edic. c/ churr., garagem p/ 2 carros, alarme, portão elet. e cerca elétrica R\$ 380.000,00

**Sobrado - Coqueiral** – ao lado Super Muffato, 108 m², Rua Pernambuco, n. 2.263, suíte máster c/ sacada, 2qtos, bwc, lavabo, sala, coz., todo em porcelanato e gesso, churr., aquec., a gás, garagem p/2 carros R\$ 380.000,00

**Sobrado - Vale do Sol** - Rua Ilha de Paquetá, 118 m², suíte máster c/ sacada, 2qtos, bwc, lavabo, sala, coz., todo em porcelanato e gesso, churr., aquec., a gás, garagem p/2 carros R\$ 360.000,00

**Sobrado - Coqueiral** - Rua João Lili Cirico, 107 m² suíte máster c/ sacada, 2qtos, sala 2 amb., coz., lavand., WC, lavabo, todo em porcelanato rebaixo em gesso, aquec. a gás, Churr., vaga p/2 carros R\$ 340.000,00

**Sobrado - Continental Park** - 110m², novo, 2 suítes c/sacada, sala, copa, coz. planejada, todo em porcelanato e gesso, garagem p/ 2 carros, Ed. Com churr. e sobra de terreno R\$ 270.000,00

**Sobrado - Cancelli** - 100m², 2 quartos, sacada, sala, coz. planejada, garagem, churr. R\$ 190.000,00

LOTES

**Lote - Centro** - Rua Presidente Kennedy pro, JL, 55x56= 3.080 m² Aceita Permuta Consulte-nos

**Lote - São Cristóvão** - Rua Domiciano T. Bresolin esq. Guaraniçu 20,29x41= 856,30 m² R\$ 700.000,00

**Lote - Alto Alegre** - Rua Selvino Casagrande 15x80 m² R\$ 480.000,00

**Lote - Caravelli** – 378m², com casa em alvenaria e piscina Rua Rafael Picoli, R\$ 440.000,00

**Lote - Alto Alegre** - Rua Selvino Casagrande 15x40 m² R\$ 300.000,00

**Lote - Alto Alegre** – Rua Marcelino Meneguzzi 15x40 m² R\$ 250.000,00

**Lote - Cond. Aquarela do Brasil** –12x25 m², quadra 06, lote 06 R\$ 160.000,00

**Lote - Mirante** –10x20 m², R\$ 110.000,00

**Lote - Montreal** –10x21,50 m², R\$ 80.000,00

**Lote - Florais do Paraná** – 10x25 m², R\$ 75.000,00

**PORTOSEGURO**  
IMOBILIÁRIA  
VIVER BEM É COM A GENTE!

**45 3225 3111**  
Rua Afonso Pena, 1854 | sala 02 | Centro | Cascavel - PR  
www.portoseguoroimobiliaria.com

**PERSONALITÉ**

## IMÓVEIS PARA LOCAÇÃO

### APARTAMENTOS

Ed. Grand China, R. Nereu Ramos, 848 - Apto 12 - Neva - 1 quarto, sala, Cozinha, bwc, 1 vaga de garagem coberta, lavanderia R\$ 350,00 + Cond.  
Ed. China Garden - R. Marechal Cândido Rondon, 2504 - Apto 24 - Centro - 1 Quarto, Sala e Cozinha conjugada, BWC Social R\$ 450,00 + Cond.  
Ed. Francisco Vaccas - Av. Brasil, 5431- Apto 42 - Centro - 1 Quarto, Sala e Cozinha conjugada, BWC Social R\$ 450,00 + Cond.  
Ed. Almaden - R. Rio Grande Do Sul, 2193 - Apto 12 - Centro - 1 Quarto, Sala 1 Ambiente, Cozinha, BWC Social. Com 1 vaga de garagem coberta R\$ 450,00 + Cond.  
Ed. Nathan, Apto 202 - R. Nhamiquiras 1771 - 2 Quartos e sala com sacada, Cozinha, bwc, R\$ 480,00  
Ed. Residencial Joao De Barro - R. Carlos Bartolomeu Cancelli, 993 - Apto 103 - Bloco B - 12 - Cancelli - 2 Quartos, Sala 1 Ambiente, Cozinha, Lavanderia, BWC Social. Com 1 vaga de garagem descoberta R\$ 480,00 + Cond.  
Res. Foz Do Iguaçu - R. Sadi Antonio Zortea, 3618 - Apto Nº 31 - Bloco D2 - Pq Verde - 2 Quartos, Sala 1 Ambiente, Cozinha, BWC Social. Com 1 vaga de garagem coberta R\$ 500,00 + Cond.  
Ed. Laranjeiras R. Belém 1004 Apto 01 - Cancelli - 2 quartos, sala e cozinha conjugada, bwc, área de serviço, R\$ 500,00 + Cond  
Res. Foz Do Iguaçu - R. Fortaleza, 3584 - Apto 23 - Bloco D3 - Jd Tropical - 2 Quartos, Sala 1 Ambiente, Cozinha Planejada, Área de Serviço, BWC Social. Com 1 vaga de garagem coberta R\$ 500,00 + Cond.  
Ed. Marcon - R. Duque De Caxias, 688 - Apto 201 - Centro - Suite Simples, Sala 1 Ambiente, Cozinha, Área de Serviço, BWC Suite Simples R\$ 500,00 + Cond.  
Ed. Res. Universitário - Av. Fag, 212 - Apto 305 - Fag - 1 Quarto, Sala 1 Ambiente, Cozinha, BWC Social. Com 1 vaga de garagem coberta R\$ 500,00 + Cond.  
Ed. Sul Brasileiro - Av. Brasil, 6102 - Apto 21 - Centro - 2 Quartos, Sala 1 Ambiente, Cozinha, BWC Social. Área de Serviço, BWC Social R\$ 520,00 + Cond.  
Ed. João Carlos - R. Presidente Bernardes, 2372 - Apto 10 - Centro - 2 Quartos, Sala 1 Ambiente, Cozinha, Área de Serviço, BWC Social R\$ 520,00 + Cond.  
Ed. João Carlos - R. Presidente Bernardes, 2372 - Apto 13 - Centro - 2 Quartos, Sala 1 Ambiente, Cozinha, Área de Serviço, BWC Social. Com 1 vaga de garagem coberta R\$ 520,00 + Cond.  
Res. Nelzir Ferro - R. Presidente JK 1842 - Apto 02 - Tropical - 2 Quartos, Sala 1 Ambiente, Cozinha, Lavanderia, BWC Social. Com 1 vaga de garagem coberta R\$ 520,00 + Cond.  
Ed. Barão - R. Barão Do Cerro Azul, 784 - Apto 12 - Centro - 1 Quarto, Sala e Cozinha conjugada, BWC Social. Com 1 vaga de garagem coberta R\$ 550,00 + Cond.  
Ed. Edifício Reis - R. Rio Grande Do Sul, 824 - Apto 06 - Centro - 2 Quartos, Sala 1 Ambiente, Cozinha, Lavanderia, BWC Social, BWC Social. Com 1 vaga de garagem descoberta R\$ 550,00 + Cond.  
Ed. Edifício Reis - R. Rio Grande Do Sul, 824 - Apto 09 - Centro - 2 Quartos, Sala 1 Ambiente, Cozinha, Lavanderia, BWC Social, BWC Social. Empregada R\$ 550,00 + Cond.  
Ed. Colina Verde, Apto 44 rua Rafael Picolli 2675 - Country - 1 suite, 1 quarto, sala, cozinha, área de serviço, 2 bwc, 1 vaga de garagem coberta R\$ 550,00 + Cond.  
Ed. Amorim - R. Dom Pedro II, 900 Apto 07 - Centro - 02 quartos, Sala, Cozinha, Bwc Social, área de serviço, 1 vaga de garagem coberta R\$ 550,00 + Cond.  
Ed. Germano Saroli - R. Carlos De Carvalho, 3950 - Apto Nº 903 - Centro - 1 Quarto, Sala 1 Ambiente, Cozinha, BWC Social. Com 1 vaga de garagem coberta. Apartamento mobiliado R\$ 580,00 + Cond.  
Ed. Torres De Lyon - R. Recife, 1042 - Apto 202 - Bloco 01 - Centro - 3 Quartos (1 Suite Simples, 2 Quartos), Sala 1 Ambiente com sacada, Cozinha, Lavanderia, BWC Suite Simples, BWC Social. Com 1 vaga de garagem coberta R\$ 600,00 + Cond.  
Res. Portal Dom Pedro - Av. Tito Mufatto, 2077 - Bloco 1 - Apto 301 - Jd Santa Cruz - 3 Quartos, Sala 1 Ambiente, Cozinha, BWC Social. Com 1 vaga de garagem descoberta R\$ 600,00 + Cond.  
Ed. Carlos Gomes, R. Carlos Gomes 3811 - Apto nº 07 - Centro - 2 Quartos (1 Suite Simples, 1 Quarto), Sala 1 Ambiente, Cozinha, 1 BWC Social R\$ 600,00 + Cond.  
Res. Parque Pety - R. Guido Viaro, 210 - Bloco 08 - Apto 801 - Country - 2 Quartos, Sala 2 Ambientes sacada com churrasqueira, Cozinha, Área de Serviço, BWC Social. Com 1 vaga de garagem descoberta R\$ 620,00 + Cond.  
Ed. Garden Club 190 - Apto 14 Bloco 06 - Cancelli - 1 suite, 2 quartos, sala e cozinha conjugada, sacada com churrasqueira, área de serviço, bwc, 1 vaga de garagem descoberta R\$ 650,00 + Cond  
Ed. Rothemberg, Apto 23 Bl D - R. Sete de Setembro 4249 - 02 quartos, sala, cozinha, área de serviço, bwc, vaga de garagem R\$ 650,00 + cond  
Ed. Vila Firenze, Apto 1004 - R. Manoel Ribas, 2357, Centro - 01 suite, 02 quartos, sala, cozinha, Área de serviço, garagem, R\$ 650,00 + Cond.  
Ed. Amorim - R. Dom Pedro II, 900 - Apto 01 - Centro - 3 Quartos (1 Suite Simples, 2 Quartos), Sala 1 Ambiente, Cozinha, 2 BWC Social, área de serviço. Com 1 vaga de garagem coberta R\$ 680,00 + Cond.  
Ed. M. Das Palmeiras, 3426 - Apto 202 - Coqueiral - 2 Quartos, Sala e Cozinha conjugada com sacada, Área de Serviço, BWC Social. Com 1 vaga de garagem coberta R\$ 680,00 + Cond.  
Ed. Manoela - R. Rio Grande Do Sul, 793 - Apto 13 - Centro - 2 Quartos, Sala 1 Ambiente Com Sacada, Cozinha, Área De Serviço, BWC Social R\$ 750,00 + Cond.  
Ed. Charrua - R. Recife, 851 - Bloco B - Apto 05 - Centro - 3 Quartos (1 Suite Simples, 2 Quartos), Sala 1 Ambiente, Cozinha, Área de Serviço, BWC Suite Simples, BWC Social. Com 1 vaga de garagem descoberta R\$ 750,00 + Cond.  
Ed. Torres De Lyon - R. Recife, 1042 - Apto 402 - Bloco 01 - Centro - 3 Quartos (1 Suite Simples, 2 Quartos), Sala 1 Ambiente com sacada, Cozinha Planejada, Lavanderia, BWC Suite Simples, BWC Social. Com 1 vaga de garagem coberta R\$ 750,00 + Cond.  
Ed. Boungainvillea - R. Paraná, 804 - Apto 104 - São Cristóvão - 3 Quartos (1 Suite Simples, 2 Quartos), Sala 1 Ambiente, Cozinha, BWC Social, BWC Lavabo. Com 1 vaga de garagem coberta R\$ 780,00 + Cond.  
Ed. San Fernando - R. Souza Naves, 4081 - Apto 142 - Centro - 2 Quartos, Sala 1 Ambiente com sacada, Cozinha Planejada, BWC Social. Com 1 vaga de garagem coberta R\$ 800,00 + Cond.  
Resid. Alto Do Lago - R. Terra Roxa, 640 - Apto 224 - Bloco 02 - Pacaembu - 3 Quartos (1 Suite Simples, 2 Quartos), Sala Estar com sacada e com churrasqueira, Sala de Jantar, Cozinha, Área de Serviço, BWC Suite Simples, BWC Social. Com 1 vaga de garagem coberta R\$ 800,00 + Cond.  
Ed. Alto Do Canadá - R. Vicente Machado, 3540 - Apto 21 - Canadá - 2 Quartos, Sala 1 Ambiente com sacada, Cozinha, Lavanderia, BWC Social. Com 1 vaga de garagem descoberta R\$ 850,00 + Cond.  
Ed. Residencial Isabelle - R. Recife, 2912 - Apto 03 - Coqueiral - 2 Quartos, Sala 1 Ambiente com sacada, Cozinha Planejada, Lavanderia, BWC Social. Com 1 vaga de garagem descoberta R\$ 850,00 + Cond.  
Ed. Don Sgarione - R. Voluntários Da Pátria, 1214 - Apto 803 - Centro - 2 Quartos (1 Suite Simples, 1 Quarto) Sala 1 Ambiente com sacada, Escritório, Cozinha Planejada, Lavanderia, BWC Social. Com 1 vaga de garagem coberta R\$ 900,00 + Cond.  
Ed. Portal Do Lago - R. 13 De Maio, 154 - Apto 01 - Região Do Lago I - 3 Quartos (1 Suite Simples com sacada, 2 Quartos), Sala 1 Ambiente com sacada, Cozinha Planejada, Lavanderia, BWC Suite Simples, BWC Social. Com 1 vaga de garagem coberta. Apartamento mobiliado R\$ 950,00 + Cond.  
Ed. Jacarandá - R. Londrina, 1228 - Apto 21 - Country - 3 Quartos (1 Suite Simples, 2 Quartos), Sala 1 Ambiente, Cozinha, Lavanderia, BWC Social. Com 1 vaga de garagem coberta R\$ 950,00 + Cond.  
Ed. Memphis - R. Visconde De Guarapuava, 1477 - Apto 93 - Centro - 3 Quartos (1 Suite Simples, 2 Quartos), Sala 1 Ambiente, Cozinha, BWC Social. Com 1 vaga de garagem coberta R\$ 950,00 + Cond.  
Ed. Independência - R. Marechal Floriano, 3518 - Apto 503 - Centro - 3 Quartos (1 Suite Simples, 2 Quartos), Sala 1 Ambiente com sacada, Cozinha Planejada, Lavanderia, BWC Social. Com 2 vagas de garagens cobertas R\$ 1.000,00 + Cond.  
Ed. Manoela - R. Rio Grande Do Sul, 793 - Apto 103 - Centro - 3 Quartos (1 Suite Simples, 2 Quartos), Sala 1 Ambiente, Cozinha, Lavanderia, BWC Social, BWC Lavabo. Com 1 Vaga De Garagem Coberta R\$ 990,00 + Cond.  
Ed. Manoela - R. Rio Grande Do Sul, 793 - Apto 105 - Centro - 3 Quartos (1 Suite Simples, 2 Quartos), Sala 1 Ambiente, Cozinha, Lavanderia, BWC Social, BWC Lavabo. Com 1 Vaga De Garagem Coberta R\$ 990,00 + Cond.  
Ed. Michelangelo - R. Do Rosário, 448 - Apto 12 - Bloco 03 - Ciro Nardi - 3 Quartos (1 Suite Simples, 2 Quartos), Sala 2 Ambientes, Cozinha, Área de Serviço, BWC Social. Com 1 vaga de garagem coberta R\$ 1.000,00 + Cond.  
Ed. Residencial Recife - R. Recife, 741 - Apto 31 - Centro - 3 Quartos (1 Suite Simples, 2 Quartos), Sala 1 Ambiente com sacada, Cozinha Planejada, Lavanderia, BWC Suite Simples, BWC Social. Com 1 vaga de garagem coberta R\$ 1.000,00 + Cond.  
Ed. Mario Copachinski - R. Amarildo Passos, 336 - Apto 501 - Fag - 2 Quartos (Suite Simples, Quarto), Sala 1 Ambiente com sacada, Cozinha Planejada, Lavanderia, BWC Social. Com 1 vaga de garagem descoberta R\$ 1.000,00 + Cond.  
Ed. Mario Copachinski - R. Amarildo Passos, 336 - Apto 502 - Fag - 2 Quartos (Suite Simples, Quarto), Sala 1 Ambiente com sacada, Cozinha Planejada, Lavanderia, BWC Social. Com 1 vaga de garagem descoberta R\$ 1.000,00 + Cond.  
Ed. Antares - R. Castro Alves, 2283 - Apto Nº 52 - Centro - 3 Quartos (1 Suite Master, 2 Quartos), Sala 1 Ambiente, Cozinha, Lavanderia, Dep. de Empregada, BWC Suite com Banheira, BWC Social, BWC Dep. Empregada. Com 2 vagas de garagens cobertas, Apartamento semi mobiliado R\$ 1.500,00 + Cond.  
Ed. Osvaldo Cruz, 809 - Neva - 3 Quartos (1 Suite Simples, 2 Quartos), Sala 1 Ambiente com sacada, Cozinha, Área de Serviço, BWC Social, Churrasqueira. Com 2 vagas de garagens cobertas R\$ 1.100,00 + Cond.  
Ed. Colombelli - R. Mato Grosso, 2539 - Apto 102 - Centro - 3 Quartos (1 Suite Simples, 2 Quartos), Sala 2 Ambientes, Cozinha, Área de Serviço, Despensa, BWC Social, BWC Dep. Empregada. Com 1 vaga de garagem coberta R\$ 1.100,00 + Cond.  
Ed. Barcelona - R. Rio de Janeiro 3002 - Apto 706 - Centro - 2 quartos, 1 sala conj. cozinha, BWC Social, Área de serviço, 1 vaga de garagem coberta R\$ 1.100,00 + Cond.  
Apto 13 - R. Palotina, 681 - Pacaembu - 2 Quartos, Sala 1 Ambiente, Cozinha Planejada, Lavanderia, Jardim de inverno, BWC Social. Com 2 vagas de garagem coberta R\$ 1.150,00  
Apto 02 - R. Palotina, 681 - Pacaembu - 2 Quartos (1 Suite Simples com sacada, 1 Quarto), Sala 1 Ambiente, Cozinha, Lavanderia, BWC Social. Com 1 vaga de garagem coberta R\$ 1.150,00  
Ed. Grand Ville - R. Minas Gerais, 2287 - Apto 601 - Centro - 3 Quartos (1 Suite Simples, 2 Quartos), Sala Estar com sacada e churrasqueira, Sala de Jantar, Cozinha Planejada, Área de Serviço, Dep. Empregada, BWC Suite Hidro com Banheira, BWC Social, BWC Dep. Empregada. Com 2 vagas de garagens cobertas. Apartamento semi mobiliado R\$ 1.250,00 + Cond.  
Apto 14 - R. Palotina, 681 - Pacaembu - 2 Quartos (1 Suite Simples, 1 Quarto), Sala 1 Ambiente, Cozinha, Lavanderia, BWC Social. Com 2 vagas de garagem coberta R\$ 1.250,00  
Apto 15 - R. Palotina, 681 - Pacaembu - 3 Quartos, Sala 1 Ambiente, Cozinha, Lavanderia, Jardim de inverno, BWC Social. Com 2 vagas de garagem coberta R\$ 1.250,00  
Ed. Casablanca, Apto 501 - R. Mato Grosso, 1966 - Centro - 01 suite c/ closet, 02 quartos, sala, lavanderia, dep. de empregada, garagem R\$ 1.300,00 + Cond.  
Apto 01 - R. Palotina, 681 - Pacaembu - 2 Quartos (1 Suite Simples com sacada, 1 Quarto), Sala 1 Ambiente, Cozinha, Lavanderia, BWC Social. Com 2 vagas de garagens cobertas R\$ 1.350,00  
Apto 12 - R. Palotina, 681 - Pacaembu - 3 Quartos (1 Suite Simples, 2 Quartos), Sala 1 Ambiente, Cozinha Planejada, Lavanderia, Jardim de inverno, BWC Social. Com 2 vagas de garagem coberta R\$ 1.350,00  
Ed. Antares - R. Castro Alves, 2283 - Apto Nº 52 - Centro - 3 Quartos (1 Suite Master, 2 Quartos), Sala 1 Ambiente, Cozinha, Lavanderia, Dep. de Empregada, BWC Suite com Banheira, BWC Social, BWC Dep. Empregada. Com 2 vagas de garagens cobertas R\$ 1.500,00 + Cond.  
Ed. Barcelona - R. Rio de Janeiro 3002 - Apto 705 - Centro - 01 Suite, 2 quartos, 1 sala, cozinha, 1 BWC Social, Área de serviço, 1 vaga de garagem coberta R\$ 1.500,00 + Cond.  
Ed. Armando Rezende - R. Olavo Bilac, 1251 - Apto 1102 - Centro - 3 Quartos (1 Suite Simples, 1 Quarto com sacada, 1 Quarto), Sala 2 Ambientes com sacada, Cozinha, Lavanderia, BWC Social, BWC Lavabo. Com 2 vagas de garagens cobertas R\$ 1.500,00 + Cond.  
Ed. Flor De Lis - R. Da Bandeira 757 - Apto 501 - Jd Caravelle - 3 Quartos (1 Suite Simples, 2 Quartos), Sala 2 Ambientes, sacada com Churrasqueira e Pia, Hall, Cozinha, Área de Serviço, BWC Social. Com 1 vaga de garagem coberta R\$ 1.600,00 + Cond.  
Ed. Belvedere - R. Presidente Bernardes, 2557 - Apto 1604 - Centro - 2 Quartos (1 Suite Simples, 1 Quarto), Sala Estar com sacada, Sala de TV com sacada, Cozinha, Área de Serviço, BWC Suite Simples, BWC Social. Com 1 vaga de garagem coberta R\$ 1.600,00 + Cond.  
Ed. Araucária - R. Minas Gerais 2447 - Ap. 71 - Centro - 4 Quartos (1 Suite Master, 3 Suite Simples, 1 Closet), Sala Estar, Sala de Jantar, Sala de TV, Sala de Almooço, Cozinha Planejada, Área de Serviço, Dep. de Empregada, BWC Suite Master com Banheira, 2 BWC Suite Simples, BWC Lavabo. Com 3 vagas de garagens cobertas, Apartamento semi mobiliado R\$ 2.000,00 + Cond.  
Ed. Manhattan - R. Minas Gerais, 2161 - Apto 201 - Centro - 3 Quartos (1 Suite Master, 2 Quartos, 1 Closet), Sala 2 Ambientes, Sala de TV, Cozinha Planejada, Área de Serviço Planejada, Dep. de Empregada, BWC Social, BWC Lavabo. Com 2 vagas de garagens cobertas. Possui elevador, hall social, portaria 24 hs, portão eletrônico e piscina adulto R\$ 2.800,00 + Cond.

### CASAS

R. Dos Narcisos, 1105 - Jd Guarujá - 2 Quartos, Sala 1 Ambiente, Cozinha, Área de Serviço, BWC Social R\$ 350,00  
Res. China, R. Curitiba 1276 Casa 06 - Neva - 2 Quartos, Sala, Cozinha, Área de Serviço R\$ 500,00 + Cond.  
R. Juracy Antonio Capra, 100 - Jd. Pinheiros - 2 Quartos, Sala 1 Ambiente, Cozinha, BWC Social. Com 1 vaga de garagem coberta R\$ 500,00  
Res. China Rochedo - R. Cuiabá Nº 800 - Cs. 03 - Jd. Maria Luiza - 2 Quartos, Sala 1 Ambiente, Cozinha, BWC Social. Possui edícula com churrasqueira, pia R\$ 550,00 + Cond.  
R. Cuiabá 800 - Casa 01 - Jd Maria Luiza - 2 quartos, sala, cozinha, bwc R\$ 590,00 + Cond  
R. Cuiabá 800 - Casa 02 - Jd Maria Luiza - 2 quartos, sala, cozinha, bwc R\$ 590,00 + Cond  
R. Francisco Ignacio Fernandes, 136 - Cataratas - 2 Quartos, Sala 1 Ambiente, Cozinha, BWC Social. Com 1 vaga de garagem coberta R\$ 600,00  
R. Edson Beller De Oliveira, 556 - Jd Itamaraty - 2 Quartos, Sala 1 Ambiente com sacada, Cozinha, Lavanderia, BWC Social. Com 1 vaga de garagem descoberta R\$ 600,00  
R. Rio Araguaia, 124 - Brasmadeira - 2 Quartos, Sala 1 Ambiente, Cozinha, Área de Serviço. Com 1 vaga de garagem coberta e 1 vaga de garagem descoberta R\$ 700,00  
R. Salgueiro, 156 - Pq Verde - 3 Quartos (1 Suite Simples, 2 Quartos), Sala 1 Ambiente, Cozinha, BWC Suite Simples, BWC Social. Com 1 vaga de garagem coberta R\$ 700,00  
R. Tuiuti, 437 - Claudez - 2 Quartos, Sala 1 Ambiente, Sala Estar, Cozinha, Área de Serviço, BWC Social. Com 1 vaga de garagem coberta R\$ 750,00  
R. Apalaís, 741 - Santa Cruz - 3 Quartos (1 Suite Simples, 2 Quartos), Sala, Cozinha, Lavanderia, BWC Social, com 1 vaga de garagem coberta e 2 vagas de garagens descobertas R\$ 900,00  
R. Antonio Jose Elias, 1100 - Jd. Vale Do Sol - 2 Quartos (1 Suite Simples, 1 Quarto), Sala 2 Ambientes, Cozinha, Área de Serviço, BWC Social. Com 1 vaga de garagem coberta R\$ 1.000,00  
R. Agenor Diodone Souto, 1163 - Continental - 3 Quartos (1 Suite Simples, 2 Quartos), Sala 1 Ambiente, Cozinha, Lavanderia, BWC Social. Com 1 vaga de garagem coberta R\$ 1.000,00  
R. Belém, 1574 - Cancelli - 3 Quartos (1 Suite Simples Com Closet, 2 Quartos), Sala 1 Ambiente, Cozinha Planejada, Lavanderia, BWC Social. Com 2 vagas de garagens cobertas e 1 vaga de garagem descoberta. Possui Edícula com Churrasqueira e Pia R\$ 1.200,00  
R. Vitória, 727 - Centro - 3 Quartos (1 Suite Simples, 2 Quartos), Sala 2 Ambientes, Cozinha, Lavanderia, Despensa, BWC Social, BWC Lavabo. Com 1 vaga de garagem coberta. Possui Edícula com Churrasqueira R\$ 1.500,00  
R. Don Avelar Vilela, 191 - Vale Do Sol - 3 Quartos (1 Suite Master, 2 Quartos, 1 Closet), Sala 1 Ambiente, Sala de Jantar, Jardim de Inverno, Cozinha Planejada, Lavanderia, BWC Social. Com 1 vaga de garagens cobertas R\$ 1.600,00  
R. Marechal Cândido Rondon, 3032 - Centro - 3 Quartos (1 Suite Simples, 2 Quartos), Sala Estar, Cozinha Planejada, Área de Serviço, BWC Suite Simples, BWC Social, Churrasqueira. Com 2 vagas de garagens cobertas R\$ 1.700,00  
R. Goiás 1546 - Country - 03 suítes simples com sacada, 01 suite master com sacada, closet e lareira, sala 03 ambientes, sala de jantar, cozinha com armários, área de serviço com armários, dependência de empregada equipada, escritório, lavabo, hall de entrada, jardim, 04 vagas de garagem coberta, 06 vagas de garagem descobertas, portão eletrônico, sistema de segurança, 04 bwc suítes, bwc serviço, imóvel semi-mobiliado R\$ 5.000,00  
Cond. Vinicius De Moraes - R. Juracy Antonio Capra, 861 - Country - 4 Quartos (1 Suite Master com sacada, 3 Quartos, 1 Closet), Sala Estar, Sala de TV, Cozinha Planejada, Espaço Gourmet, Copa, Lavanderia, Despensa, BWC Suite Master com banheira 2 Pessoas, BWC Social, BWC Lavabo. Com 2 vagas de garagens cobertas e 2 vagas de garagens descobertas. Mobilado. Possui Edícula com 1 BWC, Churrasqueira, Pia, Balcão e piscina com aquecimento solar. Condomínio com portaria 24 hs, portão eletrônico, piscina adulto e piscina infantil R\$ 6.000,00 + Cond.

**SOBRADOS**  
R. Rui Barbosa, 713 - Coqueiral - 3 Quartos, Sala 1 Ambiente, Cozinha, Área de Serviço, BWC Social. Com 1 vaga de garagem coberta R\$ 1.000,00  
R. José Caldart, 477 - Jd Maria Luiza - 3 Quartos (1 Suite Simples, 2 Quartos), Sala 1 Ambiente, Cozinha, Lavanderia, BWC Suite Simples, BWC Social, BWC Lavabo R\$ 1.100,00  
R. São Luiz, 2800 - Tropical - 3 Quartos (1 Suite Simples, 2 Quartos), Sala 1 Ambiente, Sala de Jantar, Cozinha, Lavanderia, BWC Social, BWC Lavabo. Com 1 vaga de garagem coberta R\$ 1.250,00  
R. Raposo Tavares, 917 - Região Do Lago - 3 Quartos (Suite Simples com sacada, 2 Quartos), Sala 1 Ambiente, Cozinha, Área de Serviço, BWC Suite Simples, BWC Social. Com 2 vagas de garagens cobertas R\$ 1.300,00  
R. Tiradentes, 1641 - Sob. 01 - Country - 3 Quartos ( Suite Simples com sacada, Suite Simples, Quarto), Sala 2 Ambientes, Sala Estar, Sala de Jantar, Cozinha, 2 BWC Suite Simples, BWC Social. Com 1 vaga de garagem coberta e 1 vaga de garagem descoberta R\$ 1.400,00  
R. Vicente Machado 2441 - Country - Sob 08 Res Menadel - 1 Suite, 2 quartos, sala, cozinha, bwc, área de serviço, 1 lavabo, 1 vaga de garagem R\$ 1.700,00  
R. Barobá, 374 - Maria Luiza - 4 Quartos (1 Suite Máster, 3 Suite Simples, 2 Closet), Sala 3 Ambientes, Cozinha, Espaço Gourmet, Lavanderia, Despensa, BWC Lavabo. Com 2 vagas de garagens cobertas e 2 vagas de garagens descoberta. Possui piscina adulto R\$ 4.800,00

**Ed. Cruzeiro Do Sul - R. Souza Naves 4044 - Centro:**  
Kit 45 - 01 Quarto, Sala/Cozinha, BWC R\$ 350,00 + Cond.  
Kit 95 - 01 Quarto, Sala/Cozinha, BWC R\$ 380,00 + Cond.  
Kit 64 - 01 Quarto, Sala/Cozinha, BWC R\$ 400,00 + Cond.  
Kit 33 - 01 Quarto, Sala/Cozinha, BWC R\$ 450,00 + Cond.  
Kit 164 - 01 Quarto, Sala/Cozinha, BWC R\$ 450,00 + Cond.

**Ed. Metrópolis - Rua Souza Naves, 4013 - Centro:**  
Kit 85 - 01 quarto, sala/cozinha, BWC R\$ 320,00 + Cond.  
Kit 45 - 01 quarto, sala/cozinha, BWC R\$ 350,00 + Cond.

**Ed. Pérola da China - Rua Carlos Gomes, 3928 - Centro:**  
Kit 103 - 01 quarto, sala/cozinha, BWC R\$ 400,00 + Cond.  
Kit 104 - 01 quarto, sala/cozinha, BWC R\$ 400,00 + Cond.  
Kit 105 - 01 quarto, sala/cozinha, BWC R\$ 400,00 + Cond.  
Kit 106 - 01 quarto, sala/cozinha, BWC R\$ 400,00 + Cond.  
Kit 203 - 01 quarto, sala/cozinha, BWC R\$ 400,00 + Cond.  
Kit 204 - 01 quarto, sala/cozinha, BWC R\$ 400,00 + Cond.  
Kit 205 - 01 quarto, sala/cozinha, BWC R\$ 400,00 + Cond.  
Kit 206 - 01 quarto, sala/cozinha, BWC R\$ 400,00 + Cond.  
Kit 211 - 01 quarto, sala/cozinha, BWC R\$ 400,00 + Cond.  
Kit 101 - 02 quartos, sala/cozinha, BWC R\$ 450,00 + Cond.  
Kit 102 - 01 quarto, sala/cozinha, BWC R\$ 450,00 + Cond.  
Kit 108 - 01 quarto, sala/cozinha, BWC R\$ 450,00 + Cond.  
Kit 109 - 01 quarto, sala/cozinha, BWC R\$ 450,00 + Cond.  
Kit 110 - 01 quarto, sala/cozinha, BWC R\$ 450,00 + Cond.  
Kit 111 - 01 quarto, sala/cozinha, BWC R\$ 450,00 + Cond.  
Kit 112 - 01 quarto, sala/cozinha, BWC R\$ 450,00 + Cond.  
Kit 201 - 01 quarto, sala/cozinha, BWC R\$ 450,00 + Cond.  
Kit 202 - 01 quarto, sala/cozinha, BWC R\$ 450,00 + Cond.  
Kit 207 - 01 quarto, sala/cozinha, BWC R\$ 450,00 + Cond.  
Kit 208 - 01 quarto, sala/cozinha, BWC R\$ 450,00 + Cond.  
Kit 209 - 01 quarto, sala/cozinha, BWC R\$ 450,00 + Cond.  
Kit 210 - 01 quarto, sala/cozinha, BWC R\$ 450,00 + Cond.  
Kit 212 - 01 quarto, sala/cozinha, BWC R\$ 450,00 + Cond.

**SALAS COMERCIAIS**  
**EXCELENTE OPORTUNIDADE DE NEGÓCIO**  
Ed. Duna - R. Carlos de Carvalho 4090 - Sala 01 - Sala Comercial recém construída, excelente localização, segurança, portaria, garagem consulte-nos!  
Ed. Duna - R. Carlos de Carvalho 4090 - Sala 205 - Sala Comercial recém construída, excelente localização, segurança, portaria, garagem consulte-nos!  
R. Recife, 138 Ed. Simone - Sala 22 - Centro - sala, bwc R\$ 350,00 + Cond.  
R. Recife, 138 Ed. Simone - Sala 24 - Centro - sala, bwc R\$ 350,00 + Cond.  
R. Recife, 138 Ed. Simone - Sala 34 - Centro - sala, bwc R\$ 350,00 + Cond.  
R. Recife, 138 Ed. Simone - Sala 42 - Centro - Sala, bwc R\$ 380,00 + Cond.  
Ed. Portelinha - R. Presidente Bernardes, 2137 - Sl. 107 - Centro - Sala 1 Ambiente, BWC Social R\$ 500,00 + Cond.  
R. Marechal Cândido Rondon, 2504 - Ed. China Garden - Sl. 04 - Centro - Sala 1 Ambiente, Mezanino, BWC Social R\$ 600,00 + Cond.  
R. Marechal Cândido Rondon, 2504 - Ed. China Garden - Sl. 08 - Centro - Sala 1 Ambiente, Mezanino, BWC Social R\$ 600,00 + Cond.  
Av. Brasil 6282 - Central Park - Centro - Sala 224 - 01 ambientes, bwc R\$ 680,00 + Cond  
Ed. Linz Mayer - Av. Brasil, 6320 - Sala 15 - Centro - Sala 1 Ambiente, BWC Lavabo. R\$ 750,00 + Cond.  
Av. Brasil 6282 - Central Park Sala 208 - Centro - Sala, bwc R\$ 800,00 + Cond  
Ed. Francisco Vaccas Av. Brasil 5431 Sala 06 - Sala, bwc Social R\$ 800,00 + Cond  
R. Castro Alves, 2558 - Centro - Sala 03 - Sala 1 Ambiente, 1 BWC Lavabo R\$ 800,00  
R. Amazonas, 908 - São Cristóvão - Sala 1 Ambiente, BWC Social R\$ 850,00 + Cond.  
Central Park - Av. Brasil, 6282 - Centro - Sala 1 Ambiente R\$ 1.000,00 + Cond.  
R. Castro Alves, 2558 - Centro - Sala Térrea - Sala 1 Ambiente, Cozinha, BWC Lavabo R\$ 1.100,00  
Av. Brasil 7370 - Ed. Hickenbick - Centro - Sala 04 ambientes, 02 bwc, cozinha R\$ 1.200,00 + Cond.  
Av. Brasil Nº 7093 - Centro - 5 Sala 1 Ambiente, 2 BWC Social R\$ 1.300,00  
R. Dom Pedro II 900 - Sala 03 térrea - sala com 04 ambientes R\$ 1.400,00  
Av. Brasil, 5218 - centro - sala, excelente localização R\$ 1.500,00  
R. Pedro Ivo Nº 1196 /1200 - Centro - 2 Sala 1 Ambiente, 2 BWC Social, no térreo R\$ 1.600,00  
Av. Brasil 6282 - Central Park - Centro - Sala 314 - 01 ambientes, bwc R\$ 1.800,00 + Cond  
R. Antonio Alves Massaneiro, 490 - Sala 06, Centro - com 02 bwc, excelente localização com área total de 117,34m² R\$ 1.850,00  
Barracão R. Francisco Schelle 242 - Parque São Paulo - aproximadamente 400m² de área construída R\$ 2.200,00  
R. Erechim, 1544 - Sala 05 - Centro - Sala 1 Ambiente, Mezanino, BWC Social, BWC Lavabo R\$ 2.650,00  
R. Erechim, 1544 - Sala 07 - Centro - Sala 1 Ambiente, Cozinha, 2 BWC Social. Com 1 vaga de garagem descoberta R\$ 2.650,00  
R. Antonio Alves Massaneiro, 490 - Sala 03, Centro - sala térrea com 02 bwc, excelente localização com área total de 113,75m² R\$ 2.850,00  
R. Ponta Grossa, 1364 - São Cristóvão - 02 Sala 1 ambiente, 02 BWC Social. Com 492 m² de área total R\$ 3.000,00  
R. Paraná, 2838 - Centro - Sala 2 Ambientes, Cozinha, BWC Social, BWC Lavabo R\$ 5.500,00  
R. Virgílio Formighieri 321 - Ciro Nardi - Cozinha, 3 BWC Social com 10 vagas de garagens descobertas, 440 m² de área total e 270 m² de área útil R\$ 6.200,00  
R. Erechim, 1544 - Centro - Sala 1 Ambiente, Cozinha, 2 BWC Social, com 1 vaga de garagem descoberta R\$ 7.500,00

**TERRENOS**  
R. Poente do sol s/n - Brasmadeira - terreno loteamento já obra com 291,65m² R\$ 550,00  
R. Academia 1343 - Universitário - terreno com 390,00m² R\$ 900,00  
R. Manaus 3194 eq. Visconde de Guarapuava - Centro - terreno com 623,85m² R\$ 1.600,00  
Br. 369 - 233x - R\$ 3.000,00  
R. Pedro Ivo - Centro - R\$ 6.000,00  
R. Trevo das Cataratas 369 com 277 - Fazenda Andrada - Terreno com 10.000,00m² R\$ 10.000,00



## DESTAQUES DE LOCAÇÃO

Casa, localizada(o) na **R. DON AVELAR VILELA Nº 191 - VALE DO SOL** - Com 3 Quartos (1 Suite Master, 2 Quartos, 1 Closet), Sala 1 Ambiente, Sala de Jantar, Jardim de Inverno, Cozinha Planejada, Lavanderia, BWC Social. Com 2 vagas de garagens coberta.

Valor R\$ 1.600,00



45 **3225 3111**

Rua Afonso Pena, 1854 | sala 02 | Centro | Cascavel - PR

www.portoseguroimobiliaria.com



## IMÓVEIS PARA VENDA

### APARTAMENTOS

**Ed. Parc Lumiere** Rua Mato Grosso - Centro. Suíte Simples, 2 Quartos, Closet, Sala Estar sacada. Com churrasqueira, Sala de Jantar com sacada, Cozinha Gourmet, Área de Serviço, BWC Suíte Simples, BWC Social, BWC Lavabo. Com 2 vagas de garagens cobertas. Possui 281,96 m² de área total e 170,69 m² de área privativa..... **CONSULTE-NOS**

**Ed. Ana Julia** - Apto Nº 803. Rua Salgado Filho Nº 2019 - Centro. Suíte Master, 2 Suítes Simples, Quarto, Sala 3 Ambientes, Escritório, Adega, Cozinha com Ilha, Lavanderia, BWC Suíte Hidro Banheira 2 Pessoas, 2 BWC Suíte Simples, BWC Lavabo, BWC de Serviço. Com 4 vagas de garagens cobertas. Apartamento mobiliado. Possui 251 m² de área total e 216 m² de área privativa..... **R\$1.350.000,00**

**Ed. Gemini I** - Apto Nº 201. Rua São Paulo Nº 769 - Centro. Suíte Master, 2 Suíte Simples, Sala 2 Ambientes, sacada com churrasqueira e Pia, Sala de Jantar com sacada, Cozinha Planejada, Área de Serviço, Dep. de Empregada, BWC Suíte Master com Banheira, BWC Social, BWC Lavabo, BWC Dep. Empregada. Com 4 vagas de garagens cobertas. Apartamento mobiliado. Possui 310,04 m² de área total e 238,99 m² de área útil e 195,93 m² de área privativa..... **R\$950.000,00**

**Ed. Villa Piazza** - Apto Nº 1002. Rua Paraná Nº 1611 - Centro. Suíte Simples, 2 Quartos, Sala 3 Ambientes sacada Com Churrasqueira e Pia, Cozinha, Área de Serviço, Dep. de Empregada, BWC Social, BWC Lavabo, BWC de Serviço. Com 3 vagas de garagens cobertas. Apartamento semi mobiliado. Possui 289,78 m² de área total e 184,49 m² de área privativa **R\$ 900.000,00**

**Ed. Villa Piazza** - Apto Nº 1201. Rua Paraná Nº 1611 - Centro. Suíte Simples, 2 Quartos, 2 Closet, Sala 3 Ambientes sacada Com Churrasqueira e Pia, Cozinha, Área de Serviço, Dep. de Empregada, BWC Suíte Hidro Banheira Ofurô, BWC Social, BWC Lavabo, BWC de Serviço. Com 3 vagas de garagens cobertas. Apartamento semi mobiliado. Possui 270 m² de área total e 184 m² de área útil..... **R\$ 850.000,00**

**Ed. Belle Maison** - Apto Nº 701. Rua Mato Grosso Nº 1637 - Centro. Suíte Master, Suíte Simples, 2 Quartos, Sala Estar, Sala de Jantar, Sala de TV, Cozinha, Área de Serviço, BWC Suíte Master com Banheira, BWC Suíte Simples, BWC Social, BWC Lavabo. Com 2 vagas de garagens cobertas. Apartamento semi mobiliado. Possui 235,66 m² de área total e 165,2 m² de área privativa..... **R\$ 730.000,00**

**Ed. Araucária** - Apto Nº 71. Rua Minas Gerais Nº 2447 - Centro. Suíte Master, 3 Suítes Simples, Closet, Sala Estar, Sala de Jantar, Sala de TV, Sala de Almoço, Cozinha Planejada, Área de Serviço, Dep. de Empregada, BWC Suíte Master com Banheira, 2 BWC Suítes Simples, BWC Lavabo. Com 3 vagas de garagens cobertas. Apartamento semi mobiliado. Possui 350,96 m² de área total e 259,92 m² de área privativa..... **R\$ 670.000,00**

**Ed. Julia Park** Rua Machado de Assis Nº 606 - Caravelle. Suíte com Hidro, 2 Quartos, Sala 2 Ambientes sacada Com Churrasqueira, Cozinha, Lavanderia, BWC Suíte Hidro com Banheira, BWC Social, BWC de Serviço. Com 2 vagas de garagens cobertas. Possui 219,56 m² de área total e 142,85 m² de área privativa..... **R\$ 600.000,00**

**Ed. Way Point** - Apto Nº 1101 Rua Recife Nº 1000 - Centro. Suíte Simples, 2 Quartos, Sala 2 Ambientes sacada com Churrasqueira e Pia, Cozinha, Lavanderia, BWC Suíte Simples, BWC Social, BWC Lavabo. Com 2 vagas de garagens cobertas. Possui 204 m² de área total e 111,56 m² de área privativa..... **R\$ 570.000,00**

**Ed. Versalhes** - Apto Nº 72. Rua Minas Gerais Nº 2195 - Centro. Suíte Master, 2 Quartos, Sala 3 Ambientes com sacada, Cozinha Planejada, Área de Serviço, Dep. de Empregada, BWC Suíte Master com Banheira, BWC Social, BWC Lavabo, BWC Dep. Empregada. Com 2 vagas de garagens cobertas. Apartamento semi mobiliado. Possui 249 m² de área total e 189 m² de área útil..... **R\$ 520.000,00**

**Ed. Barcelona** - Rua Paraguai - Alto Alegre. Suíte Master, 2 Quartos, Sala 2 Ambientes, Cozinha, Área de Serviço Planejado, BWC Suíte Simples, BWC Social. Com 1 vaga de garagem coberta. Apartamento semi mobiliado. Possui 177,06 m² de área total e 107,09 m² de área privativa..... **R\$ 500.000,00**

**Ed. Villa Real** - Apto Nº 11. Rua Marechal Floriano. Centro. Suíte Simples, 2 Quartos, Sala 2 Ambientes, Cozinha, BWC Suíte Simples, BWC Social. Com 2 vagas de garagens cobertas. Possui 172 m² de área total e 114 m² de área privativa..... **R\$ 490.000,00**

**Ed. Monte Castelo** - Apto Nº 802. Rua São Paulo Nº 921 - Centro. Suíte Master, 2 Quartos, Sala Estar com sacada, Sala de Jantar, Cozinha Planejada, Área de Serviço Planejado, Dep. Comp. Empregada, BWC Suíte Hidro com Banheira, BWC Social. Com 1 vaga de garagem coberta. Apartamento semi mobiliado. Possui 180,33 m² de área total e 154,68 m² de área útil e 128,39 m² de área privativa..... **R\$ 485.000,00**

**Ed. Los Angeles** - Apto Nº 102. Rua Dom Pedro II Nº 2199 - Centro. Suíte Simples, 3 Quartos, Sala 2 Ambientes com sacada, Cozinha Planejada, Área de Serviço, Dep. de Empregada, BWC Suíte Simples, BWC Social, BWC Dep. Empregada. Com 2 vagas de garagens cobertas. Apartamento semi mobiliado. Possui 198 m² de área total e 155 m² de área útil e 114,52 m² de área privativa..... **R\$ 470.000,00**

**Ed. Way Point** - Apto Nº 605. Rua Recife Nº 1000 - Centro. Suíte Simples, Sala 2 Ambientes sacada Com Churrasqueira e Pia, Cozinha Planejada, Área de Serviço Planejado, BWC Suíte Simples, BWC Lavabo. Com 2 vagas de garagens cobertas..... **R\$ 440.000,00**

**Ed. Ille de France** - Apto Nº 601. Rua Mato Grosso Nº 1680 - Centro. Suíte Simples, 2 Quartos, Sala 1 Ambiente, Cozinha, Lavanderia, BWC Suíte Simples, BWC Social. Com 1 vaga de garagem coberta..... **R\$ 400.000,00**

**Ed. Mansão Del Rey I** - Apto Nº 32. Rua Minas Gerais - Bloco 1 - Centro. Suíte Master, Suíte Simples, Sala 2 Ambientes, Sala e Cozinha conjugada, Cozinha Gourmet, Lavanderia, BWC Suíte Master, BWC Suíte Simples, BWC Lavabo. Com 1 vaga de garagem coberta. Apartamento mobiliado. Possui 141,89 m² de área total e 108,55 m² de área privativa..... **R\$ 370.000,00**

**Ed. Vila Firenze** Rua Manoel Ribas Nº 2357 - Centro. Suíte Simples, 2 Quartos, Sala 1 Ambiente, Cozinha Planejada, Área de Serviço, Dep. de Empregada, BWC Suíte Simples, BWC Social, BWC Dep. Empregada. Com 1 vaga de garagem coberta. Possui 134 m² de área total e 104 m² de área útil..... **R\$ 360.000,00**

**Ed. Hahmeyer** - Apto Nº 42. Rua Presidente JK - Centro. Suíte Simples, 2 Quartos, Sala 2 Ambientes sacada Com Churrasqueira, Cozinha Planejada, Lavanderia, BWC Suíte Simples, BWC Social. Com 2 vagas de garagens cobertas. Apartamento semi mobiliado. Possui 147,47 m² de área total e 99,53 m² de área privativa..... **R\$ 330.000,00**

**Ed. Bela Vista de Minas** - Apto Nº 204. Rua Minas Gerais Nº 1083 - Centro. Suíte Simples, 2 Quartos, Sala 2 Ambientes sacada com Churrasqueira e Pia, Cozinha Planejada, Área de Serviço, BWC Suíte Simples, BWC Social. Com 2 vagas de garagens cobertas. Apartamento semi mobiliado..... **R\$ 298.000,00**

**Ed. Alto do Lago** - Apto Nº 224. Rua Terra Roxa Nº 640 - Bloco 2 - Pacaembu. Suíte Simples, 2 Quartos, Sala Estar sacada Com Churrasqueira, Sala de Jantar, Cozinha, Área de Serviço, BWC Suíte Simples, BWC Social. Com 1 vaga de garagem coberta. Possui 109 m² de área total e 81 m² de área útil..... **R\$ 250.000,00**

**Ed. Vintagen** Rua General Osório Nº 1742 - Pq. São Paulo. Suíte Simples, Quarto, Sala 1 Ambiente sacada Com Churrasqueira, Cozinha, BWC Suíte Simples, BWC Social. Com 1 vaga de garagem coberta. Possui 91,47 m² de área total e 56,95 m² de área privativa..... **R\$ 231.236,16**

**Ed. Felipe Rua Eça de Queiroz** Nº 804 - Alto Alegre. 3 Quartos, Sala 2 Ambientes, Cozinha Planejada, Área de Serviço, BWC Social. Com 1 vaga de garagem coberta. Possui 74 m² de área total e 61 m² de área privativa..... **R\$ 203.000,00**

**Ed. Saint James** - Rua Salgado Filho Nº 2690 - Centro. 2 Quartos, Sala 2 Ambientes, Cozinha, Área de Serviço, BWC Social. Com 1 vaga de garagem coberta. Apartamento semi mobiliado. Possui 69 m² de área total..... **R\$ 190.000,00**

**Ed. Hannover** - Apto Nº D-06. Rua Manaus Nº 2046 - Bloco D - Jd. Vitória. 2 Quartos, Sala 2 Ambientes, Cozinha Planejada, BWC Social. Com 1 vaga de garagem coberta. Apartamento semi mobiliado. Possui 99,19 m² de área total e 63,83 m² de área privativa..... **R\$ 185.000,00**

**Ed. Totthem** - Av. Toledo Nº 1160 - Centro. 2 Quartos, Sala 2 Ambientes sacada Com Churrasqueira, Cozinha, Lavanderia, BWC Social. Com 1 vaga de garagem coberta. Possui 77,88 m² de área total e 63,93 m² de área útil e 54,03 m² de área privativa..... **R\$ 180.000,00**

**Ed. Hannover** - Apto Nº A4. Rua Manaus Nº 2046 - Bloco 01 - Jd. Vitória. 2 Quartos, Sala 2 Ambientes, Cozinha Planejada, Área de Serviço Planejado, BWC Social. Com 1 vaga de garagem coberta. Apartamento mobiliado. Possui 99,19 m² de área total e 63,83 m² de área privativa..... **R\$ 170.000,00**

**Ed. Por do Sol** - Apto Nº 103. Rua Mato Grosso Nº 995 - São Cristóvão. Suíte com Hidro, Sala 2 Ambientes, Cozinha Planejada, Área de Serviço, BWC Suíte Hidro com Banheira. Com 1 vaga de garagem coberta. Apartamento semi mobiliado. Possui 64,69 m² de área total e 48,87 m² de área útil e 53,73 m² de área privativa..... **R\$ 160.000,00**

**Ed. Por do Sol** - Apto Nº 23. Rua Mato Grosso Nº 995 - São Cristóvão. 2 Quartos, Sala 1 Ambiente, Cozinha, Área de Serviço, BWC Social. Possui 64 m² de área total e 55 m² de área útil..... **R\$ 150.000,00**

**Ed. Res. Cascavel** - Apto Nº 42. Rua Francisco Bartini Nº 1947 - Bloco D-3 - Pq. Verde - Com 2 Quartos, Sala 1 Ambiente, Cozinha, Lavanderia, BWC Social. Com 1 vaga de garagem coberta. Possui 64 m² de área total..... **R\$ 135.000,00**

**Ed. Dom Pedro** - Apto Nº 01. Av. Tito Muffato Nº 2077 - Bloco F - Jd. Santa Cruz. 2 Quartos, Sala 1 Ambiente, Cozinha. Com 1 vaga de garagem descoberta. Possui 69,64 m² de área total e 61,49 m² de área útil..... **R\$ 132.000,00**

**Ed. Residencial João de Barro** - Apto Nº 102. Rua Carlos Bartolomeu Nº 993 - Bloco 12 - Cancelli. 2 Quartos, Sala 1 Ambiente, Cozinha, Lavanderia, BWC Social. Com 1 vaga de garagem coberta. Com 1 vaga de garagem descoberta. Possui 49,03 m² de área total e 43,89 m² de área privativa..... **R\$ 115.000,00**

**Ed. Cruzeiro do Sul** - Apto Nº 117. Rua Souza Naves Nº 4044 - Centro. 1 Quarto, Sala 1 Ambiente, Cozinha, BWC Social. Apartamento mobiliado. Possui 35 m² de área total..... **R\$ 90.000,00**

### CASAS E SOBRADOS

**Casa Cond. Golden Garden** Rua Estácio de Sá Nº 980 - Região do Lago II. Suíte Master com sacada, 2 Suíte Simples com sacada, 2 Demi-Suíte, Sala 3 Ambientes, Escritório, Jardim de Inverno, Cozinha Planejada, Cozinha Gourmet, Área de Serviço, Dep. de Empregada, BWC Suíte Master, 2 BWC Suíte Simples, 2 BWC Suíte, BWC Social, BWC Lavabo. Com 4 vagas de garagens cobertas. Semi mobiliado. Com 670 m² de área construída e 873 m² de área do terreno..... **R\$ 3.350.000,00**

**Sobrado Rua Fagundes Varela** - Tropical. Suíte com Hidro com sacada, Suíte Simples, 2 Quartos, 2 Closet, Sala Estar com sacada, Sala de Jantar, Sala Íntima com sacada, Cozinha, Copa, Área de Serviço, Dep. de Empregada, BWC Suíte Hidro, BWC Suíte Simples, BWC Social, BWC Lavabo, BWC Dep. Empregada. Com 8 vagas de garagens coberta. Com 560 m² de área construída..... **R\$ 2.700.000,00**

**Casa Rua Amazonas** Nº 1372 - Country. Suíte Master, Suíte Simples, Quarto, Sala Estar, Sala de TV, Cozinha Planejada, Área de Serviço, BWC Suíte Master, BWC Suíte Simples, BWC Social. Com 2 vagas de garagens cobertas. Com 4 vagas de garagens descobertas. Semi mobiliado. Imóvel com face para o norte. Com 270 m² de área construída e 800 m² de área do terreno..... **R\$ 1.300.000,00**

**Casa Rua Salgado Filho** Nº 530 - Vi Tolentino. Suíte Master com sacada, Demi-Suíte com sacada, Quarto, Sala 2 Ambientes, Sala de Jantar, Sala Íntima, Escritório, Cozinha Planejada, Copa, Área de Serviço, Dep. Comp. Empregada, BWC Suíte Master com Banheira, BWC Demi-Suíte, 2 BWC Social, 2 BWC Lavabo. Com 5 vagas de garagens cobertas. Mobiliado. Pintura boa. Possui Edícula com Bwc(s), Churrasqueira, Pia, Balcão. Com 440 m² de área construída e 384 m² de área do terreno **R\$ 1.200.000,00**

**Sobrado Cond. FAG** - Av. das Torres. Suíte Simples, 2 Quartos, Sala 3 Ambientes, Home Theater, Cozinha, Cozinha Gourmet, Lavanderia, BWC Suíte Simples, BWC Social, BWC Lavabo. Com 2 vagas de garagens cobertas. Com 170 m² de área construída totalizando 250 m² de área total..... **R\$ 850.000,00**

**Sobrado Rua Visconde de Guarapuava** Nº 2944 - Centro. Suíte Simples com sacada, 2 Quartos, Closet, Sala Estar, Sala de TV com sacada, Cozinha Planejada, Copa, Área de Serviço, BWC Suíte Simples, BWC Social, BWC de Serviço. Com 1 vaga de garagem coberta. Com 1 vaga de garagem descoberta. Semi mobiliado. Possui Edícula com Bwc, Despensa, Churrasqueira, Pia. Com 394,41 m² de área construída e 336 m² de área do terreno..... **R\$ 800.000,00**

**Sobrado Rua 08 de Maio** Nº 832 - Jd. Maria Luiza. Suíte Simples com sacada, Quarto com sacada, Quart, Sala 2 Ambientes, Adega, Cozinha, Área de Serviço, Despensa, BWC Suíte Simples, BWC Social, BWC Lavabo, BWC de Serviço. Com 3 vagas de garagens cobertas. Pintura nova. Possui Edícula. Com 157,98 m² de área construída + 40 m² de Edícula totalizando 197,98 m² de área total e 414 m² de área do terreno..... **R\$ 790.000,00**

**Sobrado Rua Bavínia** - Tropical. Suíte com Hidro com sacada, Demi-Suíte, Demi-Suíte com sacada, Closet, Sala Estar, Sala de Jantar, Escritório, Cozinha Gourmet, Área de Serviço, BWC Suíte Simples, BWC Social, BWC Lavabo. Com 2 vagas de garagens cobertas. Com 208 m² de área construída e 200 m² de área do terreno..... **R\$ 750.000,00**

**Sobrado Rua Marechal Cândido Rondon** Nº 1084 - Neva. Suíte Master com sacada, Quarto sacada Com Piscina, Quarto, Sala 2 Ambientes, Cozinha Planejada, Copa, Área de Serviço, Estendal, Dep. de Empregada, BWC Suíte Master, BWC Social, BWC Lavabo, BWC Dep. Empregada. Semi mobiliado. Com 218,98 m² de área construída e 177,1 m² de área do terreno **R\$680.000,00**

**Sobrado Rua Visconde do Rio Branco** Nº 486 - Jd. Acácia. Suíte com Hidro, 4 Quartos, Sala Estar, Sala de Jantar, Sala Íntima, Escritório, Cozinha, Dep. de Empregada, BWC Suíte Hidro, BWC Social, BWC Lavabo. Com 2 vagas de garagens cobertas. Possui Edícula. Com 220 m² de área construída e 602,75 m² de área do terreno..... **R\$ 650.000,00**

**Triplex Rua Souza Naves** Nº 479 - Pq. São Paulo. Suíte Master, Suíte Simples, 6 Quartos, Sala 2 Ambientes com sacada, 3 Sala Estar, Sala de Jantar com sacada, 3 Cozinha Planejada, Área de Serviço, BWC Suíte Master, BWC Suíte Simples, 3 BWC Social. Com 5 vagas de garagens cobertas. Semi mobiliado. Pintura boa. Com 307 m² de área construída 154,99 m² de área total e 402 m² de área do terreno..... **R\$ 630.000,00**

**Casa Rua Belo Horizonte** Nº 1064 - Vila Tolentino. Suíte Simples, Demi-Suíte, Quarto, Sala 1 Ambiente, Sala de TV, Hall com sacada, Jardim de Inverno, Cozinha, Copa, Lavanderia, BWC Suíte Simples, BWC Demi-Suíte, BWC Social. Com 1 vaga de garagem coberta. Possui Edícula com quarto, bwc, Churrasqueira. Com 221,12 m² de área construída e 426 m² de área do terreno..... **R\$ 600.000,00**

**Casa Rua Joaquim Távora** Nº 747 - Pq. São Paulo. Suíte com Hidro, Suíte Simples, Sala Estar, Sala de Jantar, Cozinha, BWC Suíte Hidro, BWC Suíte Simples, BWC Social. Com 1 vaga de garagem coberta. Com 4 vagas de garagens descoberta. Possui Edícula com Churrasqueira, Pia, Balcão. Com 110 m² de área construída e 402 m² de área do terreno..... **R\$ 480.000,00**

**Sobrado Rua Victor Meireles** - Country. Suíte com Hidro com sacada, 2 Quartos com sacada, Sala 2 Ambientes, Cozinha Americana, Área de Serviço, BWC Suíte Hidro Banheira Retangular, BWC Social, BWC Lavabo. Com 2 vagas de garagens cobertas. Possui Edícula com Churrasqueira, Pia, Balcão. Com 140 m² de área construída + 20 m² de Edícula totalizando 160 m² de área total..... **R\$ 435.000,00**

**Casa Rua Marechal Cândido Rondon** Nº 3032 - Centro. Suíte Simples, 2 Quartos, Sala Estar, 2 Área de Serviço, BWC Suíte Simples, BWC Social. Com 2 vagas de garagens cobertas. Possui Edícula com 2 quartos, sala, 2 bwc, Churrasqueira, Pia, Balcão. Com 110 m² de área construída e 139,75 m² de área do terreno..... **R\$ 390.000,00**

**Casa Rua Raposo Tavares** Nº 1144 - Jd. Nova York. 3 Quartos, Sala Estar, Cozinha, Área de Serviço, BWC Social. Com 1 vaga de garagem coberta. Com 1 vaga de garagem descoberta. Com 95,89 m² de área construída e 192 m² de área do terreno..... **R\$ 350.000,00**

**Sobrado Condomínio Villaggio** - Rua Quintino Bocaiuva Nº 470 - Pq. São Paulo. Suíte Simples, 2 Quartos, Sala 2 Ambientes, Cozinha Gourmet, Área de Serviço, BWC Suíte Simples, BWC Social, BWC Lavabo. Com 1 vaga de garagem coberta. Com 111,2 m² de área total..... **R\$ 330.000,00**

**Casa Rua Barawanas** - Santo Antonio. Suíte Simples, 2 Quartos, Sala 2 Ambientes, Cozinha, BWC Suíte Simples, 2 BWC Social. Com 2 vagas de garagens cobertas. Pintura boa. Possui Edícula com sala, Bwc, Despensa, Churrasqueira, Pia, Balcão..... **R\$ 300.000,00**

**Casa Rua Guinard** Nº 235 - Jd. Independência. 2 Quartos, Sala 1 Ambiente, Cozinha, BWC Social. Com 504 m² de área do terreno..... **R\$ 250.000,00**

**Casa Rua Pernambuco** - Coqueiral. 2 Quartos, Sala 1 Ambiente, Cozinha, Lavanderia, BWC Social. Com 1 vaga de garagem descoberta. Com 75 m² de área construída e 156 m² de área do terreno..... **R\$ 250.000,00**

**Casa Rua Adelaide Bueno da Cruz** Nº 1149 - Florais do Paraná. 3 Quartos, Sala Estar, Sala de Jantar, Cozinha, Lavanderia, BWC Social. Com 2 vagas de garagens cobertas. Com 64 m² de área construída e 125 m² de área do terreno..... **R\$ 170.000,00**

### PRÉDIOS E SALAS COMERCIAIS

**SALAS EM EDIFÍCIOS no Condomínio UNIQUE, R. MINAS GERAIS Nº 1914 - CENTRO, Sala 1 Ambiente, BWC Social Com 1 vaga de garagem coberta. Com 112,66 m² de área total.....R\$375.373,55**

### TERRENOS E CHACARAS

**Terreno Av. Piquiri** Nº 1469 São Cristóvão - Lote/Data: 71 F - Quadra: 71 F. Área total de 8625 m²..... **R\$ CONSULTE-NOS**

**Terreno BR 467 Cataratas** - Lote/Data: 02 - Quadra: 01. Terreno Comercial. Área total de 4800 m². Possui Água, Asfalto, Luz, Esgoto..... **R\$ 2.400.000,00**

**Terreno Rua São Paulo** Nº 1809 Centro - Lote/Data: 06 - Quadra: 403. Terreno. Área total de 770 m². Com medidas de 22 m largura por 33 m de comprimento..... **R\$ 1.200.000,00**

**Terreno Rua Bom Jesus** Nº 56 Jd. Caravelle - Lote/Data: 0009 - Quadra: 0010. Terreno Residencial. Área total de 418,75 m². Com medidas de 16,75 m largura por 25 m de comprimento. Possui casa com 160m²..... **R\$ 330.000,00**

**Chácara Rua Lagoa Mangueira** Nº/Km 2750- Lago Azul. Área de 3000 M² com medidas de 40 m largura por 75 m de comprimento..... **R\$ 250.000,00**

**Terreno Rua Lajes**. Jd. Santa Catarina - Lote/Data: 04 - Quadra: 09. Terreno. Área total de 491,56 m². Possui Água, Asfalto, Esgoto..... **R\$ 160.000,00**

**Terreno Rua Antonio Peixe** Nº 1463 Florais do Paraná - Lote/Data: 06 - Quadra: 34. Terreno Residencial. Área total de 250 m². Com medidas de 10 m largura por 25 m de comprimento..... **R\$ 84.000,00**

**Terreno Av. Expresso Norte** Nº 631 Florais do Paraná - Lote/Data: 15 - Quadra: 32. Área total de 256 m². Com medidas de 10,22 m largura por 25 m de comprimento..... **R\$ 75.000,00**

## DESTAQUE DE VENDA



**Ed. Parc Lumiere** Rua Mato Grosso - Centro. Suíte Simples, 2 Quartos, Closet, Sala Estar sacada. Com Churrasqueira, Sala de Jantar com sacada, Cozinha Gourmet, Área de Serviço, BWC Suíte Simples, BWC Social, BWC Lavabo. Com 2 vagas de garagens cobertas. Possui 281,96 m² de área total e 170,69 m² de área privativa..... **CONSULTE-NOS**

SONHANDO COM SEU NOVO IMÓVEL?



helg.com.br

CONHEÇA NOSSOS  
APARTAMENTOS DECORADOS!



*Ligue e agende sua visita!*  
**45 3223-2586**  
*construtoraviverbem.com.br*



Rua 7 de Setembro, 3141 | (45) 3225-4133/3035-1333 | contato@becklima.com.br

**PLANTÕES:**  
SUSAN: 9971-1181 | SONIA: 9991-6292 |



**ADRIANA: 9972-5830**

**EMBRAED**

**A IMOBILIÁRIA BECK LIMA TRAZ ATÉ CASCAVEL E REGIÃO OS MELHORES EMPREENDIMENTOS DE BALNEÁRIO CAMBORIÚ, UM DOS PRINCIPAIS DESTINOS DE VERANEIO E INVESTIMENTOS DO BRASIL, A EMBRAED. APARTAMENTOS NOVOS E USADOS. AGENDE SUA VISITA, SEM COMPROMISSO!**

**LANÇAMENTO - EM BREVE !!!**

Loteamento Jardim Veredas próximo a Uniãoeste, lotes de 360m² e 384m². Preços especiais de LANÇAMENTO - Faça sua reserva já!

**APARTAMENTOS**

**OFERTA / INVESTIMENTO - 03 Apartamentos Ed João Batista Cunha - Torre II - 2º, 3º e 4º andar - 146m² Cada APENAS R\$ 1.000.000,00, as 03 UNIDADES.**

• LANÇAMENTO : ED PARC LUMIÈRE - Rua Mato Grosso esq. Pedro Ivo - Centro A partir de 276m² e Ap Duplex a partir de 433m² Total - Entrada + parcelas - Entrega Novembro 2016

• LANÇAMENTO | Edifício Lorient - Rua Cristo Redentor - Bairro Pioneiros Catarinenses - a partir de 76m² Total - 02 quartos, sala jantar, bwc, coz., lav., garagem **Consulte-nos**

• LANÇAMENTO | Residencial Alexandria - Rua Marechal Floriano - Centro Apartamentos a partir de 105,46 Total - Suite e 02 quartos, ou 02 quartos, sacada com churrasqueira, 01 ou 02 vagas de garagens ..... **ENTREGA Julho 2015**

• LANÇAMENTO - Edifício Salgado Filho - Rua Salgado Filho - Centro - apartamentos com 160,90m² total e apartamentos Duplex 270,89m² Total - PLANTA FLEXIVEL ..... **ENTREGA JANEIRO 2016**

• LANÇAMENTO - Edifício Rosa dos Ventos - Rua Curitiba esquina Nereu Ramos - a partir de 173m² total - suite, 02 quartos, 02 vagas de garagem ..... **CONSULTE-NOS**

• Edifício Monterrey - R. Marechal Floriano - Centro - apartamentos a partir de 120m² total - 02 ou 03 quartos - 01 ou 02 vagas de garagens ..... **ENTREGA JUNHO 2017**

• Ed Imperatriz - Rua Olavo Bilac - Centro - 257m² - Suite com hidro e closet, 03 quartos, garagem para 02 carros.... **R\$ CONSULTE-NOS**

• Ed São Francisco - Rua Pernambuco - Centro - 89m² - Suite, 02 quartos, sacada, sala estar e jantar, garagem ..... **R\$ 310.000,00**

• Ed Anthares - Rua Castro Alves - Centro - 200,94m² Total - Suite, 02 qtos, sala estar e jantar, coz., dep. Empregada, 02 garagens e demais dep. .... **PROMOÇÃO R\$ 470.000,00**

• Cobertura Ed Smarczewski - Rua Pernambuco - Centro - 340m² - 02 suites sendo 01 master e 01 simples, 01 quarto, 03 vagas de garagem ..... **R\$ 900.000,00**

• Ed Royal Park - Rua Minas Gerais - Centro - 306,93m² Total - 03 suites sendo 01 com hidro e closet, salas estar/jantar e tv, 03 vagas de garagem ..... **R\$ 650.000,00**

• Ed Torre Nova - Rua Paraná - Centro - 225m² total- Suite com hidro, 02 quartos, sala estar e jantar, copa, cozinha, dep. empregada, 02 vagas de garagem ..... **R\$ 550.000,00**

• Ed Torre Nobre - Centro - Rua Souza Naves - 194 m² Total- Suite com closet, 02 quartos, sala estar e jantar, Lav. Coz., dep. empregada c/bwc, garagem ..... **R\$ 550.000,00**

• Ed Atlanta - Rua Pernambuco- Centro - 193m² Total - Suite, 02 quartos e demais dependências (apartamento com textura diferenciada, móveis planejados de excelente qualidade) ..... **R\$ 520.000,00**

• Residencial Marini - Rua Visconde de Guarapuava - Centro - a Partir de 122m² a 148,85m² - Suite e 02 quartos, sala estar e jantar, sacada c/ churrasqueira, 02 vagas de garagem..... **A partir de R\$ 397.000,00**

• Ed Girassol - Rua Pernambuco - Centro- 120m² Total - Suite, 02 quartos, sala estar e jantar, coz e copa, lav., garagem ..... **R\$ 300.000,00**

• Apartamento em Palhoça/SC - Cidade Universitária Pedra Branca - Ed La Pierre Blanc - Apartamentos a partir de 179m² Total Suite, 02 demi suites e demais dependências, garagem 02 carros (Ótimo acabamento) ..... **A partir de R\$ 1.200.000,00**

• Edifício Nova Conquista - Rua Tamoios - Coqueiral - 02 quartos, sala estar, coz., área serviço, bwc e garagem ..... **R\$ 120.000,00**

• APARTAMENTOS ED JOÃO BATISTA CUNHA - Rua Riachuelo - Centro - Suite, 02 quartos, garagem e demais dependências ..... **A partir de R\$ 360.000,00**

• Ed Classic - Avenida da Fag- Bairro Fag - 85,04m² Total - Suite, 01 quarto, bwc, sala estar e jantar garagem ..... **R\$ 160.000,00**

• Ed Geraldo Saraiva - Rua Mato Grosso - Centro - 217,50m² Total - Suite, 02 qtos, sacada com churrasqueira e garagem ..... **R\$ 585.000,00**

• Ed Vita Reale - Rua Antonina - Centro - Apts a partir de 140m² Total - com Suite e 02 qtos, 01 ou 02 garagens - ... **Consulte-nos**

• Ed Athenas - Rua Presidente Kennedy - Centro- 188m² Total - Suite, 02 qtos, sala estar e jantar, sacada e 02 vagas de garagens ..... **R\$ 580.000,00**

• MARINA BEACH TOWERS - Rua Três mil e Setecentos - Balneário Camboriú - Apartamentos com 386m² e 424m² Total - 02 Tipos de Planta - Acabamento com padrão internacional ..... **CONSULTE-NOS**

• Residencial Nova Vida - Rua Artur Nisio - Country- 80m² total- 02 quartos, sala estar e jantar, coz., bwc e garagem ..... **R\$ 200.000,00**

• Ed Maria Augusta - Rua Paraná - Centro- 157m² Total - Suite com hidro, 02 quartos, sala estar e jantar, coz., demais dep. E garagem ..... **A partir de R\$ 320.000,00**

• Ed Rosemount - Rua Pernambuco - Centro - 300m² Total - 03 suites sendo 01 c/ hidro e closet, 01 quarto, salas estar, jantar e tv, copa, coz., lavabo, bwc, 02 vagas de garagem (Aceita imóvel até R\$ 400 mil) ..... **A partir de R\$ 1.050.000,00**

• Ed Saint Paul - Rua Rio de Janeiro - Centro - 163,65m² Total - Suite, 02 qtos, bwc, salas estar e jantar, sacada, garagem ..... **R\$ 400.000,00**

• Ed. Valence - Rua Marechal Rondon - Centro - aptos c/ 175,60 e 238,44m² Total - Suite, 01 ou 02 quartos, salas estar e jantar, lavabo, 02 garagens e demais dep. (entrega Prevista Abril 2018) ..... **R\$ Consulte-nos**

• Lançamento Residencial Ana Vitoria - Rua 13 de maio - Centro - A partir 64m² Total - 02 quartos, sala, coz., bwc, lav., sacada c/churrasq., garagem ..... **A partir de R\$ 195.000,00**

**CASAS**

• Casas Rua Suyas - Fag - 56m² Total- Suite, quarto, sala, bwc, garagem e churrasqueira . ..... **A partir de R\$ 170.000,00**

• Residencial Quitanda - Rua Quitanda - Bairro Quebec- 125m² Total - 02 quartos, sala estar, coz., bwc, garagem e lavanderia ..... **R\$ 140.000,00**

• Rua General Osório - Parque São Paulo - 426m² Total - 03 quartos, sala estar, coz., área de serviço, garagem 02 carros ..... **R\$ 270.000,00**

• Rua Adelaide Bueno da Cruz - Florais do Paraná - 125m² Total - 03 quartos, bwc, sala estar e jantar, garagem p/ 02 carros ..... **R\$ 170.000,00**

• Rua Castro Alves - Centro - Suite e 02 quartos, sala estar e jantar, Coz., lavanderia, churrasqueira, garagem para 02 carros ..... **R\$ 590.000,00**

• Rua Pitangueira - Tropical-591,12m² Terreno- 247m² casa - Suite, 02 quartos, sala estar e jantar, churrasqueira, garagem para 02 carros e demais dependências..... **R\$ 450.000,00**

• Rua José BArtinik - Região do LAgo - 80m² Total - 02 quartos, sala estar, sala jantar, coz., área de serviço e garagem ..... **R\$ 220.000,00**

• MINHA CASA MINHA VIDA - Casas em Condomínio - Rua Visconde de Guarapuava - Cancelli - 76m² - 02 quartos, sala, coz., bwc garagem p 02 carros ..... **R\$ 155.000,00**

• Casas Loteamento Mantovani - a partir de 120m² Total - Com 02 ou 03 quartos, sala estar e jantar, cozinha, área de serviço e garagem ..... **A partir de R\$ 150.000,00**

• Rua Laranjeiras do Sul - Nova York - 368m² Total - 02 quartos, salas estar e jantar, bwc, coz., lav., e garagem .... **R\$ 450.000,00**

**SOBRADOS**

• Rua Iraci Viganó Res Queen's Gate - Parque Verde - 87m² Total - Suite, 02 qtos, bwc, lavabo, salas estar e jantar, coz., e garagem ..... **R\$ 260.000,00**

• Rua Silvino Blender - Alto Alegre - Suite c/ closet, 02 qtos, sacada, sala estar, coz., lavabo, 02 bwc, Garagem p/ 02 carros ..... **R\$ 420.000,00**

• Cond. Tom Jobim - Country - 900m² terreno - 434m² - 3 suites sendo 1 master 2 simples, sac., gar. p/ 2 carros, churr., piscina, portão eletrônico..... **R\$ 2.300.000,00**

• EXCELENTE SOBRADO Rua Amazonas - Country - 800m² Total - cada sobrado 270m² - 05 quartos, 04 bwc por unida-

des ..... **R\$ 1.500.000,00 (cada)**

• Rua Rio Grande do Norte - Country- 400m² Terreno - 240m² sobrado- Suite, 02 quartos, salas estar e tv, garagem p/ 03 carros, churrasqueira e demais dependências (ficam alguns moveis) ..... **R\$ 760.000,00**

• Sobrado Rua Bavínia - Tropical - 208m² Total - Suite com hidro e closet, 02 demi-suites, bwc, lavabo, sala estar e jantar, escritorio, espaço pra colocar spa, garagem 02 carros (excelente sobrado) ..... **R\$ 750.000,00**

• Rua Iraci Viganó - Bairro Poro Seguro - 125,57m² Total - Suite, 02 quartos, 02 bwc, lavabo, sala jantar e sala estar, churrasqueira e garagem para 02 carros (Aceita apartamento até R\$ 150 mil como parte de pagamento.... **R\$ 430.000,00**

• Rua Arlindo Oscar Carelli esquina Geovani Palma - Continental Park - 127m² Área Construída- Suite com hidro e closet, 02 quartos, bwc, lavabo, sala estar, jantar e tv, sacada e garagem 02 carros..... **R\$ 420.000,00**

**TERRENOS**

• Terreno Rua Jorge Lacerda - Claudete- Terreno com 01 barracão em cima e dois apartamentos - 532m² Total (15x40) ..... **R\$ 2.200.000,00**

• Terreno Rua Rio Grande do Sul - Centro - 380,83m² Total ..... **R\$ 800.000,00**

• Terreno Rua Rio Grande do Sul - Centro - 589m² Total (16x36,52m)..... **R\$ 800.000,00**

• 03 Lotes juntos - Rua Topázio esq. R. Esmeralda - Loteamento Esmeralda - 1368m² total - 36x38m.... **R\$ 600.000,00**

• Rua Curitiba - Centro - 432m² Total - 12x36m **R\$ 460.000,00**

• Rua Dom Pedrito - Canadá - 507m² Total 14,5x35m..... **R\$ 350.000,00**

• TEMOS TERRENO NO LOTEAMENTO FELICITÁ ..... **ENTRADA MAIS SALDO**

• ÁREA NO PACAEMBU - 11.500m² - Avenida Corbélia esq. Estácio de Sá - Excelente para condomínios **R\$3.450.000,00**

• Lotes saída para Foz Br 277 - Lotes de 20.000m², sendo 65m de frente por 307,69m de fundos ..... **R\$ 200,00 o m²**

• Rua Marechal Deodoro - Neva - 825m² Total (22x37,5m) .. **R\$ 1.200.000,00**

• ÁREA DE PRESERVAÇÃO PERMANENTE DA MATA ATLÂNTICA - Campina Grande do Sul - Paraná ..... **Serve para compensação no mesmo bioma. 156 alqueires**

• Terreno Bairro Alto Alegre - 60x80m - 4.800m² Total ..... **R\$ 2.800.000,00**

• Terreno Avenida Toledo - Centro -(14x39) - 546m² Total ... **R\$ 640.000,00**

• Rua Coral - Pioneiros Catarinenses - 360m² (12x30) ..... **R\$ 280.000,00**

**SALAS COMERCIAIS**

• Salas Ed Cima - Rua Paraná esq. Sete de Setembro - Centro - Sala c/ 43m² Total e Sala com 57m² Total ..... **A partir de R\$ 90.000,00**

• Ponto na Rua Duque de Caxias - Centro - 170m² Total .... **R\$ 580.000,00**

• Sala Comercial - Rua Vicente Machado - Centro - Terreno 600m² - Área construída 630m² ..... **R\$ 2.000.000,00**

• Barracão com Máquinários no Santa Felicidade - PORTEI-RA FECHADA - (marcenaria, metalúrgica, funilaria) - 723m² total - Barracão 480m² ..... **R\$ 880.000,00**

**LOTEAMENTOS**

• LOTEAMENTO ECOPARK - REGIÃO NORTE - LOTES DE 200M² - ENTRADA + 155 PGTOS ..... **R\$ 68.900,00**

• Lot. Florais do Paraná - Região Norte - próx. a Universidade Federal- Lote a partir de 250m² total - 120 meses p/ pagar ..... **Consulte-nos**

• LOTEAMENTO BELMONT - Terrenos a partir de 250m² Total - Morumbi - Excelente localização..... **Consulte-nos**

• LOTEAMENTO VEREDAS LANÇAMENTO - Jardim Universitário - Lotes de 360m² e 384m² total - a PARTIR DE R\$ 108.000,00 - entrada 10% saldo em até 100 parcelas - ou A VISTA 10% de Desconto

# O Jornal de Fato está de cara nova!

"A imprensa livre é o pulmão da sociedade democrática"  
Ives Gandra Martins



Aos **39 anos** de circulação, **O Paraná** acaba de inaugurar uma nova etapa em sua existência, com um projeto gráfico moderno e mais espaço para defender as principais demandas do Paraná e da sua gente, sempre pautado na ética e no jornalismo investigativo e propositivo.

Sugestões editoria@oparana.com.br

## BRISA IMÓVEIS

Rua Souza Naves, 3983 - (45) 3225-3399 / 9972-3399

Fazenda com 16.000 ha em Primavera do Leste MT.  
PLANTA 12.000 ha - 8 anos para pagamento.  
-Vende em parte e arrenda restante.

### IMÓVEIS À VENDA

- Área na BR 277 com 5000m<sup>2</sup> Barracão 1770 mts alugado - Aceita imóvel de menos valor.
- Área de 2.045 M<sup>2</sup> com 3 frentes na Rua Administração - Próximo a Uniãoeste, próprio para genindos ou prédio.
- Casa no Periollo - terreno de esquina com 2 casas - R\$ 200.000,00
- Fazenda em Primavera do Leste MT 16.000 há planta 12.000 há - Vende parte e arrenda o restante - Aceita imóvel no Paraná.
- 57 alqueires, com 38 mecanizados - Guavira Santa Teresa 2000 sacas de soja por alqueire - 20% entrada saldo em 8 anos
- 19 alqueires com 12 mecanizados - PR 163 Santa Maria 800m do asfalto 1500 sacas de soja ao alqueire.
- 11 alqueires mecanizados 800m da BR 277, 20 minutos de Cascavel. Casa, barracão, poço artesiano, boa de água.
- 19 alqueires mecanizados no São João- Boa de água a 3 km do pedágio
- Área BR 277 = 75.000m<sup>2</sup> 150m frente para BR, Entrada de 20% e restante parcelado em até 5 anos.
- ÚLTIMAS UNIDADES Terreno Brisa do Lago 600m<sup>2</sup>
- UMA QUADRA EM PALOTINA 40 X 135 = R\$ 1.000.000,00
- UMA QUADRA NA AV. BRASIL 5005m<sup>2</sup> Com 3267m<sup>2</sup> de área construída
- TERRENO DE ESQUINA Rua Maranhão próximo a rodoviária
- TERRENOS CONDOMÍNIO BRISADO LAGO 775m<sup>2</sup> - troco por imóvel comercial.
- Terreno na Rua Teodoro Sampaio prox a igreja Pq São Paulo R\$ 350.000,00

**IZ IMOBILIÁRIA ZANEL**  
Administração e Vendas  
CRECI 1696-J

www.imobiliariazanel.com.br

#### IMÓVEIS PARA LOCAÇÃO

- APARTAMENTOS:**
- APTO - Suíte, 2 qtos simples, sala com sac., coz, lav, 2 vg gar. Rua Paraná, Ed Ana Maria... R\$ 1.100,00 não possui cond.
  - APTO - Suíte c/ sac, 2 qtos, sala c/ sac c/ churrasq, coz, lav, 2 vg gar. Av. Barão do rio Branco, Ed. Wilhelms ..... R\$ 1.100,00 não possui cond
  - APTO - Suíte c/ sac de aprox. 60 m<sup>2</sup>, 2 qtos, sala c/ sac c/ churrasq, coz, lav, 2 vg gar. Av. Barão do rio Branco ..... R\$ 1.200,00 não possui cond
  - APTO - Suíte, 2 qtos simples, sala, coz, lav, 1 vg gar. Rua Recife, Ed Charrua ..... 700,00 + cond.
  - APTO - Suíte, 2 qtos, sala/copa, sac, churrasq, coz, lav, 1 vg gar. Rua Manaus, Res. Veronica R\$ 900,00 não possui cond
  - APTO - 2 qts, bwc, sala, coz, lav e gar. Av Torres, Ed. Torres, em frente a FAG..... R\$ 600,00 + cond
  - APTO - 1 qts, bwc, sala, coz, e gar. Rua Paraná, Ed Izabel, Centro..... R\$ 600,00 + cond
  - APTO - 1 qts, bwc, sala, coz, lav e gar. Av Torres, Ed. Torres, em frente a FAG..... R\$ 500,00 + cond
  - APTO- 1 qt, bwc, sl/coz, lav e gar. Rua João Padilha, FAG..... R\$ 450,00 não possui cond.
  - APTO- 2 qt, bwc, sl/coz, lav e gar. Rua Cipreste, Res. Palmeiras, Coqueiral ..... R\$ 500,00 + cond

- CASAS:**
- CASA ALVENARIA- Suíte, 2 quartos, salas, cozinha, bwc, área de serviço e garagem. Rua Marechal Rondon, Inkra ..... R\$ 1.100,00
  - CASA ALVENARIA- 3 quartos, sala, cozinha, bwc, área de serviço e garagem. Rua Marechal Deodoro, centro ..... R\$ 700,00
  - SOBRADO- Suíte com sacada, 2 quartos, sala, cozinha, bwc social, lavabo, área de serviço, garagem e edícula. Rua Vasco da Gama, próximo ao Cowboy Saloon..... R\$ 1.000,00
  - SOBRADO- Suíte, 3 quartos, sala, cozinha, bwc social, lavabo, área de serviço, 2 garagens e edícula. Rua Nereu Ramos esquina com São Luis, Claudete..... R\$ 1.300,00

- SALA:**
- PRÉDIO COMERCIAL- com 1570m<sup>2</sup> de área (3 pavimentos), estacion próprio, R Paraná, Esq. C/R Rmão Chrun. R\$12.000,00
  - SALA COM TERRELA CENTRAL E CASA DE MADEIRA (FUNDOS): Aprox 50m<sup>2</sup>, Rua Antonina no Centro, estac privat p/ 3 carros, e casa de madeira nos fundos c/ 2 qtos, sl, coz, bwc área de serviço e sobra de terreno ..... R\$1.200,00
  - SALA COMERCIAL ED CENTRAL PARK: Aprox 40 m<sup>2</sup>, Centro, Avenida Brasil..... R\$500,00 + cond
  - SALA COMERCIAL TERRELA ESQUINA: Aprox 60 m<sup>2</sup>, Coqueiral, Rua Pe Ricardo c/ Rua João Lili Cirico. .... R\$800,00
  - BARRACÃO: Aproximadamente 100 m<sup>2</sup>, Bairro Santa Maria - Toledo - PR ..... R\$600,00

- IMÓVEIS PARA VENDA**
- ÁREA RURAL- 15 alq. mecanizados, prox ao Show Rural ..... R\$ 2.600.000,00
  - ÁREA URBANA- 2050 m<sup>2</sup> na BR 467 prox ao trevo cataratas, com 1 barracão de 300 m<sup>2</sup> e casa de 150 m<sup>2</sup>. R\$ 1.200.000,00
  - ÁREA RURAL- 2 alq. mecanizados, frente para BR 467, distrito de Sede Alvorada ..... R\$ 800.000,00
  - ÁREA RURAL- 10 alq. past, frente para BR, c/trevo de acesso, em Santa Maria prox. polícia Rod ..... R\$ 600.000,00(rec imóveis)
  - CHÁCARA (próx à comunidade de São Salvador)- 1 alqueire, com benfeitorias, de frente para a PR 180 ..... R\$ 280.000,00
  - CONJUNTO DE IMÓVEIS- 4 Sobrados, 1 Apto e 2 Sls Com, R João Lili Cirico esq Padre Ricardo, Coqueiral. R\$1.800.000,00
  - SOBRADO -TOLEDO- com aprox. 240m<sup>2</sup> e lote com aprox. 280m<sup>2</sup>, excelente acabamento, Vila Industrial... R\$ 900.000,00
  - CASA ALVENARIA ESQUINA- 120 m<sup>2</sup>, lote 701m<sup>2</sup>, R Serra do Puruna, Morumbi. R\$ 250.000,00
  - CASA ALVENARIA ESQUINA- 49,8m<sup>2</sup>, lote 273m<sup>2</sup>, R Bororós esq R Fiorelli Scanagata, Em Frente a Univel. R\$ 210.000,00
  - APTO - Suíte, 2 qtos, sala, coz, bwc, lav, gar. Ed João Baptista Cunha, Centro..... R\$ 430.000,00
  - APTO - Suíte, 2 qtos, sala, coz, bwc, lav, 2 vg gar. Rua Paraná, Ed. Itapuá (aceita camionete no negócio)..... R\$ 280.000,00
  - APTO - Suíte, 2 qtos, sala, coz, bwc, lav, 2 vg gar. Rua Rafael Picolli, Ed. Dresden..... R\$ 205.000,00
  - APTO Rua Rafael Picolli, centro, 3 qtos, sala, cozinha, área de serviço sem gar, aprox. 80 m<sup>2</sup>..... R\$ 160.000,00
  - APTO Av. Torres, Fag, 2 qtos, sl, coz, banheiro, lav, aprox 72m<sup>2</sup>..... R\$ 155.000,00
  - APTO Rua Rafael Picolli, centro, 2 qtos, sala, cozinha, área de serviço sem gar, aprox. 70 m<sup>2</sup>..... R\$ 140.000,00
  - APTO Av. Torres, Fag, 1 qtos, sl, coz, banheiro, lav, aprox 55m<sup>2</sup>..... R\$ 115.000,00
  - PRÉDIO RESIDENCIAL CENTRAL: Aprox. 1.070m<sup>2</sup> de área construída e terreno de aprox. 700m<sup>2</sup>, sendo 10 unid resid todas locadas, situado na Rua Recife, região central. .... R\$4.300.000,00
  - 2 TERRENOS- Rua Pará esquina com Siqueira campos, Country, 1.500 m<sup>2</sup> (de área total)..... R\$ 1.300.000,00
  - TERRENO- Rua Amazonas esquina com Tiradentes, Country, 800 m<sup>2</sup> (20x40) ..... R\$ 800.000,00
  - TERRENO- Rua Guanabara, Pioneiros Catarinense, 450 m<sup>2</sup> (15x30) ..... R\$ 300.000,00
  - TERRENO- Rua Gugel, Jd. Universitário, 455 m<sup>2</sup> (14x32,5) ..... R\$ 150.000,00
  - TERRENO- Rua Ciro Monteiro, Brasília, 384 m<sup>2</sup> (12x32) ..... R\$ 150.000,00
  - TERRENO- Rua Masueto Franklino Zanuzzo, Lot. Nova Veneza, 360 m<sup>2</sup> (12x30) ..... R\$ 130.000,00

FONE/FAX (45) 3225-2595

Av. Brasil, 5904, 1º Andar, sala 04 - Centro - Cascavel/PR

## Residencial Ana Vitória

APARTAMENTOS

Apartamentos próximo ao Lago de Cascavel trazendo conforto e qualidade de vida



65m<sup>2</sup>  
92m<sup>2</sup>



2 quartos  
sala/cozinha  
lavanderia e bwc.  
sacada c/ churas.  
baixo condomínio



ENTREGA  
AGOSTO 2015



CONSTRUÇÃO E INCORPORAÇÃO  
VENDRAMIN ENGENHARIA LTDA

Rua Treze de Maio, nº 71

3225-0884

9952-1945





**Presença**  
imóveis

CRECI J04494

**Av. Assunção, 103 - Alto Alegre - (45) 3096-2020**



**APARTAMENTOS**

- R\$ 95 mil + parcelas** – Res. Altenburg country 2 quartos sala cozinha planejada banheiro, 1 vaga de garagem.
- R\$ 155 mil** – Ed. Kunz Rua Tinguis com 2 quarto, sala, cozinha, bwc, 1 vaga de garagem.
- R\$ 162 mil** – Ed. Kunz Rua Tinguis com 2 quarto, sala, cozinha, bwc, 2 vaga de garagem.
- R\$ 180 mil** – Ed. Jardim dos Ipês Jd Cristal Rua Padre Ricardo com 2 quartos, sala, cozinha, sacada com churrasqueira 1 vaga de garagem.
- R\$ 180 mil** - Ed. Hyde Park - Neva Rua Marechal Deodoro 2 qtos, Sala 2 Ambientes, Cozinha planejada, Área de Serviço, BWC com armário com 1 vaga de garagem.
- R\$ 200 mil** – Ed. Villares – Pacaembu com 2 quartos, sala, cozinha e banheiro, 1 vaga de garagem.
- R\$ 242 mil** - Ed. Grand Hudson – Alto Alegre Rua Paraguai, 431, planta 4, 1 suíte+ qtos, 2 vagas de garagem, sacada com churrasqueira.
- R\$ 260 mil** – Residencial Judith Coqueiral 1 suíte 2 quartos, WC, sala, cozinha 1 vaga de garagem.
- R\$ 550 mil** – Ed. Grand Ville Centro Rua Minas Gerais, 1 suíte com hidro + 2 qtos, sala 3 ambiente, sacada com churrasqueira, 2 vagas de garagem.

**CASAS**

- R\$ 150 mil** – Florais do Paraná Rua Antonio Peixe 3 qtos, sala, cozinha, WC garagem para 2 carros.
- R\$ 150 mil** – Faculdade Rua Ciências Sociais com 3 quartos 262,5 m² de terreno, aceita proposta.
- R\$ 175 mil** – Floresta Rua Clevelandia 3 quartos, sala, cozinha, WC, 2 vagas de garagem casa esquina.
- R\$ 160 mil** – Angra dos Reis Rua Tupis com 2 qtos, sala, cozinha, WC, 2 vagas de garagem.
- R\$ 160 mil** – Santa Cruz Rua Tchucarramaes 2 qts, sala, cozinha WC, casa em condomínio com 1 vaga de garagem.
- R\$ 165 mil** – Angra dos Reis Rua Carajás com 2 qtos, sala, cozinha, WC, 2 vagas de garagem.
- R\$ 180 mil** – Angra dos Reis - Rua Alcides da Costa Ribeiro 1st +1 qtos Sala, cozinha, área de Serviço, WC, com 1 vaga de garagem.
- R\$ 180 mil** – Faculdade Rua Prates com 2 qtos, Sala, cozinha, WC com 2 vaga de garagem, 150 m² área construída, 448 m² terreno casa de madeira.
- R\$ 185 mil** – Santa Cruz Rua Tchucarramaes 2 qts, sala, cozinha WC, casa com 2 vaga de garagem.
- R\$ 185 mil** – Angra dos Reis Rua Carajás com 3 qtos, sala, cozinha, WC, 2 vagas de garagem.
- R\$ 185 mil** – Santa Cruz Rua Itaquiara casa com 1 suíte, 2 qtos, sala, cozinha, WC social, lavanderia 68 m² com churrasqueira nos fundos.
- R\$185 mil** – Floresta casa com 1suíte + 2 quartos, sala ,cozinha e banheiro 1 vaga de garagem.
- R\$ 190 mil** – Floresta Rua João de Barro com 3 qtos, sala, cozinha, área de serviço, WC com 264 m² terreno.
- R\$ 190 mil** – Santa Maria – casa em madeira com 2 quartos e demais dependência terreno 300 m², vende ou troca por imóvel em Cascavel.
- R\$ 195 mil** – Condomínio Residencial Alto do Canadá suíte 2 quartos, sala, cozinha conjugada 1 vaga de garagem .
- R\$ 230 mil** – Terra Nova Cascavel 1 Rua Av. das Torres com 1 suíte, 2 qtos, cozinha, 2 vagas de garagem com 67 m².
- R\$ 215 mil** – 14 de Novembro casa mista com 3 quartos, sala, cozinha, WC, garagem para 2 carros.
- R\$ 215 mil** – Canadá casa em condomínio Alto do Canadá, suíte, 2 qtos, sala e cozinha conjugada com 85,7 m² construída.
- R\$ 240 mil** – Terra Nova Cascavel 1 Rua Av. das Torres com 1 suíte, 2 qtos, cozinha, 2 vagas de garagem com 67 m² + ampliação.
- R\$ 250 mil** – Pioneiros Catarinense 2 quartos, sala, cozinha, WC, espaço com churrasqueira 2 vagas de garagem.
- R\$ 260 mil** – Continental Park Rua lageado com 3 quartos, cozinha, sala, garagem para 2 carros, cerca elétrica, portão eletrônico com 100 m² área construída.
- R\$ 260 mil** – Faculdade Rua administração casa em madeira com terreno de 364 m².
- R\$ 355 mil** – Cidade Verde Rua Jatobá 1 suíte + 2qtos, cozinha planejada, sala 2 ambientes, garagem 2 carros, 180 m² de terreno 116 m² área construída.
- R\$ 480 mil** – Angra dos Reis – Rua Tupinambás casa com piscina, banheira com hidro, edícula com churrasqueira, 1 suíte + 2 quartos.
- R\$ 680 mil** – Pq São Paulo - Rua Joaquim Távora casa com sala comercial com 3 qts, 2 salas 02 wc, área de laser, imóvel com 708 m².
- R\$ 850 mil** - Alto Alegre -Rua Fagundes Varela com 1 St + 2 qtos, closet com armários , sala estar, sala de TV com painel, cozinha Planejada com fogão cook top, área de serviço, WC Social, com 4 vagas de garagens possui área de lazer com churrasqueira, armários, fogão, forno, bancada em granito, quarto para visita, banheiro, aquecimento solar em todos os pontos inclusive piscina, com 300 m² de área construída e 585 m² de área do terreno.

**TERRENOS**

- R\$ 110 mil** – Veneza Rua França entre as Ruas Lisboa e Madrid, medindo 12x30 = 360m²
- R\$ 120 mil - Morumbi** Jd Mantovani total de 200 m² 10 x 20 m².
- R\$ 120 mil** – 14 Novembro terreno com 455 m² 13 x 35.
- R\$ 130 mil** – Esmeralda Terreno com 456 m² 12x38.
- R\$ 140 mil** – Colônia São Francisco – BR 369 km 511 Terreno com barracão, com 1266,11 m².
- R\$ 180 mil - Morumbi** Jd Mantovani total de 500 m² são 2 terrenos 20 x 25 m².
- R\$ 210 mil** – Florais do Paraná 500 m² 20 x 25 m.
- R\$ 285 mil** – Canadá 432 m² 12 x 30,5 m lado esquerdo, 12 x 41,5 lado direito.
- R\$ 380 mil** – Centro Rua Visconde do Rio Branco 15 x 43 m terreno com kitinetes.
- R\$ 420 mil - Neva** Rua Osvaldo Cruz área total de 687,5 m² com medidas de 12,5 x 55 m
- R\$ 550 mil** – Centro Rua Antonina terreno área total de 451,2 m² 12 x 37,6 m².
- R\$ 620 mil** – São Cristóvão Rua Estilac Leal, terreno com 7 kitnetes construídas e alugadas medindo 600 m² total.

**SOBRADOS**

- R\$ 470 mil** – Porto Seguro Rua Mario Miguel de Melo 1 suíte + 2 qtos, sala, cozinha, área de serviço garagem para 2 carros com 142 m² área construída.
- R\$ 520 mil** – Centro Rua Paraná Com 1 Suíte com sacada + 2 qtos, Sala 2 ambientes, cozinha, área de Serviço, WC social, lavabo com 2 vagas de garagem 130 m² de área construída.
- R\$ 900 mil** – Canadá Rua São Borja com 1 suíte máster , demi-suíte , sala de estar , sala de jantar, cozinha com móveis planejados, edícula com churrasqueira, quarto e banheiro, piscina, garagem para 4 carros 490 m² de terreno.
- R\$ 1.190.000** – Tropical Rua Jataí com 1 suíte simples, 3 quartos, cozinha planejada, sala de estar, sala de jantar, sala de TV, escritório, depósito, edícula, lavanderia garagem para coberta para 2 carros com 304 m² de área construída.

**LOCAÇÃO**

- SALAS COMERCIAIS** – Universitário medindo 94m², 79m², 63m² EXCELENTE LOCALIZAÇÃO, valores a negociar.
- R\$ 450,00** – SALAS COMERCIAIS Edifício Centro Comercial Lince.
- SALA COMERCIAL** – Rua Recife próximo clube Comercial 140 m² R\$2.100,00
- R\$ 500,00** – APTO Jd Itália 1 suíte 1 quarto, cozinha, WC, 1 vaga de garagem.
- R\$ 650,00** – APTO – FAG Ed. Toledo com 2 quartos, sala, cozinha e WC, 1 vaga de garagem.
- R\$ 650,00** – APTO - ED.VILLARES – PACAEMBU com 3 quartos, sala, cozinha, banheiro 1 vaga de garagem.
- R\$ 700,00** – APTO FAG - DIVINA PRESENÇA com 2 quartos, sala, cozinha e WC com mobília na cozinha 1 vaga de garagem.
- R\$ 750,00 APTO** - ED. ESTRELA na Av. Brasil Centro com 1 St + 2 qtos, sala 2 Ambientes, cozinha, área de serviço, WC condomínio aproximado R\$ 50,00, SEM GARAGEM.
- R\$ 780,00 APTO** – ED. SIRIUS – MARIA LUIZA com 2 quartos cozinha planejada, sacada com churrasqueira, área de serviço.
- R\$ 800,00 APTO** - ED. JUDITH – COQUEIRAL com 1 suíte + 2 quartos, sala 2 ambientes, sacada com churrasqueira 1 vaga de garagem.
- R\$ 900,00 APTO** – GENERAL OSORIO – PQ SÃO PAULO com 2 quartos sala 2 ambientes, sacada com churrasqueira 1 vaga de garagem.
- R\$ 1.000,00 APTO**- SAN MARINO – CENTRO 1 suíte 2 quartos, cozinha planejada, banheiro com armário 1 vaga de garagem.
- R\$ 1.590,00 APTO** - ED. BARCELONA Rua Rio de Janeiro centro com 1 St + 2 qtos, sala 2 ambientes, cozinha, área de serviço, WC com 2 vagas de garagem, condomínio aproximado R\$ 300,00
- R\$ 550,00 CASA** – Rua Pedro Baú Turisparque, com 2 quartos, sala, cozinha e banheiro garagem para 3 carros com sobra de terreno.
- R\$ 680,00 CASA** SANTOS DUMONT com 2 quartos, sala, cozinha, WC, 1 vaga de garagem.
- R\$ 700,00 CASA** – RUA HERCILIO LUZ com 2 quartos, sala, cozinha e banheiro 1 vaga de garagem.
- R\$ 1.450,00 SOBRADO** – VERDES CAMPOS com 1 suíte + 2 quartos, sala 2 ambientes com 2 vagas de garagem, sobra de terreno nos fundos.
- R\$ 1.450,00 SOBRADO** - Rua Pato Branco São Cristóvão, 1 suíte + 2 quartos, sala 2 ambientes, espaço com churrasqueira.





**45 3037-5323 45 9972-8153**  
www.imobiliariasecurita.com.br



Rua Rio de Janeiro, 552, Centro, Cascavel/PR



## Recanto Tropical



**SOBRADO**  
**208m<sup>2</sup>**  
**Alto padrão**  
**Suíte**  
**2 Demi suíte**



## Florais do Paraná

Casas com 64m<sup>2</sup>



**CONSTRUTORA ACM**





# COMECE UMA NOVA FASE EM UM NOVO CENÁRIO



**A**  
• EDIFÍCIO •  
**ABSOLUTE**

- AMPLA ÁREA DE LAZER
- DOIS ESPAÇO GOURMET
- LAVANDERIA COMPARTILHADA
- LOCALIZAÇÃO PRIVILEGIADA
- 2 QUARTOS
- VAGA DE GARAGEM



VENDAS

45 3225 2528  
WWW.IMOBILIARIAJL.COM.BR



CONSTRUÇÃO E INCORPORAÇÃO

45 3321 8500  
WWW.CONSTRUTORAJL.COM

PLANTÃO DE VENDAS

45 9903 1770



**GERSON PARANHOS**  
www.gersonparanhos.com.br CORRETOR DE IMÓVEIS

**APARTAMENTOS/CASAS/SOBRADOS:**  
**CASA NA NEVA:** ALV. APROX. 240,00 M², SUÍTE + 2 QUARTOS, 3 SALAS, COZINHA, BWC, GARAGEM 3 CARROS, PISCINA. RUA: OSVALDO CRUZ, 1308 ..... **R\$ 750.000,00**  
**SOBRADO NO PARQUE SÃO PAULO: PROX. AO BANDO DO BRASIL,** 134,00 M², SUÍTE + 2 QUARTOS, WC SOCIAL, COZINHA, SALA ESTAR E DE JANTAR, LAVABO, ..... **R\$ 400.000,00**  
**CASA NO CANCELLI:** ALV. 145 M², 2 QUARTOS, SALA, COZ. BANHEIRO, LAV., DEP. EMPREGADA, GARAGEM + EDÍCULA, LOTE 420,00 M², RUA ALSIR DA MOTTA, 316 ..... **R\$ 380.000,00**  
**SOBRADO MARIA LUIZA:** 137,00 M², SUÍTE C/ CLOSET, 2 QUARTOS, SACADA, WC SOCIAL, COZINHA C/ MÓVEIS PLANEJADO, SALA ESTAR E DE JANTAR, LAVABO, CHURRASQ ..... **R\$ 365.000,00**  
**APARTAMENTO REGIÃO DA UNIPAR:** REFORMADO, SEMIMOBILIADO, SUÍTE COM CLOSET + CLOSET, 2 QUARTOS, SALA, COZINHA, BANHEIRO E GARAGEM, QUITADO ..... **R\$ 230.000,00**  
**SOBRADO NA PLANTA:** 100,00 M², SUÍTE + 2 QUARTOS + DEPENDÊNCIAS .. **R\$ 220.000,00**  
**SOBRADOS NOVOS:** 80 M², 2 QOTOS., SACADA, SALA, LAVABO, WC. SOCIAL, GARAGEM- ..... **R\$ 175.000,00**  
**CASA EM CONDOMÍNIO NA CLAUDETE:** ALV. 3 QUARTOS, SALA, COZINHA, BANHEIRO, LAVANDERIA E UMA VAGA DE GARAGEM, RUA TUIUTI, 1225 ..... **R\$ 170.000,00**  
**CASAS NOVAS: 2 E 3 QUARTOS PARA FINANCIAMENTO PELO PROGRAMA MINHA CASA MINHA VIDA A PARTIR DE** ..... **R\$ 130.000,00**  
**CASA VERDES CAMPOS: 100 M², 2 QUARTOS, SALA, COZINHA, BANHEIRO E GARAGEM, PROX. SUPER MUFFATO REGIÃO NORTE, LOTE 284,00 M²** ..... **R\$ 130.000,00**

**LOTES A VENDA:**  
**ESQUINA NA FAG:** 612,00 M² (17.50 X 35,00), RUA JOÃO CORREA COM ANÍBAL CURI ..... **R\$ 420.000,00**  
**VALE DO SOL (REGIÃO DO PARQUE VERDE)** 399,00 M², 14,00 X 28,50, ..... **R\$ 310.000,00**  
**LOTE NA NEVA:** 336,00 M², (12 X 28), COM CASA MISTA 113,00 M², 4 QUARTOS + DEPENDÊNCIAS, RUA MAJOR OSCAR PEREIRA, 571 ..... **R\$ 250.000,00**  
**LOTE NO MIRANTE:** 200 M², RUA ERVAL, ÓTIMA VISÃO PARA A CIDADE R\$ 65.000,00 + PARCELAS OU QUITADO ..... **R\$ 130.000,00**  
**ÁREA NA CLAUDETE:** 10.780,00 M² (UMA QUADRA), RUA TERESINA, ENTRE A VISCONDE DO RIO BRANCO E RUA MARECHAL FLORIANO **R\$ 10.000.000,00**

Rua Souza Naves, 4150 - abaixo do Itaú Fone **3225.2540 - 9972.3834 - 8403.0652**

**CADINI IMÓVEIS** Plantão: (45) 9822-1888 (45) 3038-0777  
**acesse:** www.cadinimoveis.com.br  
**VENDA - LOCAÇÃO - AVALIAÇÃO**

**VENDAS**  
**APARTAMENTOS**  
R. Presidente Juscelino Kubitschek, coqueiral - Ed. Presidente JK: 51,90m², 2 quartos, sala, cozinha, wc ..... a partir de R\$ 188.922,00  
R. Castro Alves, centro - Ed. Veredas: 95m², 2 quartos, sala, cozinha com churrasqueira, wc, lavanderia ..... a partir de R\$ 236.000,00  
R. Curitiba, nº 1591 - Curitiba Residence: 100m², 1 suite, 2 quartos, cozinha, sala, sacada c/ churr., gar ..... a partir de R\$ 300.960,00  
R. Marechal Floriano - Residencial Sonata: 69m², suite, 1 quarto, wc, sala, sacada c/ churr., coz., garagem ..... a partir de R\$ 280.000,00  
R. Francisco Bartnik, coqueiral - Jacarandá Boulevard: 77m², 2 quartos, sala, cozinha, wc, lavanderia ..... a partir de R\$ 230.000,00  
R. Pernambuco, centro - Ed. Valparaíso: 143m², suite, 2 quartos, sala, cozinha, wc, lavanderia ..... a partir de R\$ 340.000,00  
R. Francisco Bartnik, coqueiral - Oliva Garden: 154m², suite, 2 quartos, sala, cozinha, banheiro, lavanderia ..... a partir de R\$ 387.200,00  
R. Paraná, centro - Ed. Tulipa: 167m², 1 suite, 2 quartos, sala, cozinha, wc, sacada c/ churrasq., lavanderia ..... a partir de R\$ 469.838,69  
R. Presidente Kennedy, 717 - Ed. Bellatrix: 169m², 1 suite, 2 quartos, sala, cozinha, wc, sacada c/ churrasq. ..... a partir de R\$ 465.000,00

**TERRENOS**  
**LOTEAMENTO ECO PARK:** 200m² sendo 10x20m, ao lado do IFET, até 150x para pagar ..... a partir de R\$ 68.500,00  
**FLORIS DO PARANÁ:** 250m² sendo 10x25m, ao lado do IFET, até 120x para pagar ..... a partir de R\$ 88.000,00  
**SANTO ONOFRE:** 525m², taxa de ocupação de 60%, quadra 26 lote 12, Rua Potiguaras nº535 ..... **R\$ 250.000,00**  
**CENTRO:** 660m² sendo 12x55m, próprio comércio, próx. ao Hospital Salette, 70% tx ocupação ..... **R\$ 600.000,00**  
**CENTRO:** 715m² sendo 13x55m, tx ocupação 70%, próximo a Pão de Ló, aceita-se propostas ..... **R\$ 720.000,00**

**CASAS**  
R. Estocolmo, 890 - Itália Nova: 60m², laje, 02 quartos, sala, cozinha, banheiro, garagem ..... **R\$ 145.000,00**  
R. Venezuela, 251 - Região do Lago: 562m², 01 suite, 02 quartos, sala, cozinha, wc, lavanderia, garagem ..... **R\$ 440.000,00**  
R. Nereu Ramos, 2325 - próx. JL: 560m², laje, 01 suite, 03 quartos, 02 salas, wc, cozinha, lavanderia ..... **R\$ 630.000,00**  
R. Pedro Ivo - Alto Canadá: 82m², laje, 02 quartos, salas, cozinha, wc, garagem, edícula ..... **R\$ 200.000,00**

**SOBRADOS**  
Travessa Lajeado: 120m², 01 suite, 2 quartos, copa, cozinha, banheiro social, lavanderia, garagem ..... **R\$ 300.000,00**  
R. Osvaldo Cruz, 101 - Na Neva: 138m², 01 suite c/ closet, 02 quartos, sala, cozinha, lavanderia, churras., garagem ..... **R\$ 420.000,00**  
R. Estanislau Chervinski - Cod. Jardim Botânico: 136m², 01 suite, 02 quartos, sala, wc, garagem, edícula ..... **R\$ 480.000,00**  
R. Rio de Janeiro - centro: 210m², 01 suite, 02 quartos, banheiro parte de cima; sala, cozinha, lavanderia, banheiro social, garagem para 02 carros e churrasqueira ..... **R\$ 850.000,00**  
R. Hyeda Baggio Mayer, 2494 - Na Neva: 204m², 1 suite c/ closet, 2 quartos, banheiro social, lavabo, sala, cozinha, lavanderia, churrasqueira, garagem p/ 3 carros ..... **R\$ 600.000,00**

**CADINI IMÓVEIS ALUGA**

**SOBRADO RESIDENCIAL NOVO**  
RUA NORMA VESSARO, 384 - SÃO CRISTÓVÃO

146 m² de construção  
1 suite com closet  
2 quartos  
Escritório  
Duas salas  
Garagem para 2 carros

**R\$ 2.000,00 mensal**  
Condições contratuais facilitadas



**DESTAQUES**  
**LOCAÇÕES**  
**SALA COMERCIAL** - R. JK.373, BAIRRO ALTO ALEGRE, Prox à Rodoviária - 2 banheiros, elevador ..... **R\$ 2.300,00**  
**CASA RESIDENCIAL / COMERCIAL** - Rua Marechal Rondon, nº 3218 - 1 suite, 2 quartos, sala, cozinha, wc, garagem coberta para 2 carros, dependência para empregada, edícula, canil, quintal amplo ..... **R\$ 2.000,00**  
**CASA 350** - Av. das Torres, nº 186 - Cond. Terra Nova I: 90m², 1 suite, 2 quartos, sala, cozinha, wc, garagem coberta (condomínio, IPTU/Lixo inclusos no valor) ..... **R\$ 870,00**  
**CASA RESIDENCIAL** - Rua Nereu Ramos, nº 2124 - 3 quartos, sala, cozinha, wc, quintal amplo ..... **R\$ 2.000,00**

Rua Presidente Bernardes, 1883 mais imóveis **acesse:** www.cadinimoveis.com.br  
Centro - Cascavel - PR

**KASSOL** Credibilidade a serviço de seus sonhos!  
www.kassolimoveis.com.br  
NEGÓCIOS IMOBILIÁRIOS | 45 | 3096-8383 / Plantão: 9818-8383  
**APARTAMENTOS**  
**ED. Prime Tower Residence** - Localizado na R. MARECHAL DEODORO - CENTRO. Com 1 Suite Master, 2 Quartos, Sala Estar, Sala Estar sacada Com Churrasqueira e Pia, Cozinha, Área de Serviço, BWC Social. Com 2 vagas de garagens cobertas. Possui 146,24 m² de área total e 83,59 m² de área privativa. Possui elevador social, portaria, portão eletrônico. ..... **Valor R\$ 359.000,00.**  
**ED. Maria Vitória II** - Localizado na R. PUBLIO PIMENTEL - ALTO ALEGRE. Com 3 Quartos, Sala 2 Ambientes, Cozinha, Área de Serviço, BWC Social. Com 1 vaga de garagem coberta. Possui 83,35 m² de área total e 75,9 m² de área privativa. Possui portão eletrônico. ..... **Valor R\$ 250.000,00.**  
**ED. Tanielle** - Localizado na R VISCONDE DO RIO BRANCO - CENTRO. Com 1 Suite Simples, 2 Quartos, Sala 2 Ambientes, Sala de Jantar, Cozinha Planejada, Área de Serviço, 1 Dep. de Empregada, BWC Social. Com 1 vaga de garagem coberta. Semi mobiliado. Possui 182 m² de área total e 162 m² de área privativa. Condomínio aproximado R\$ 160,00. Possui portaria, portão eletrônico. ..... **Valor R\$ 340.000,00.**  
**ED. Residencial Arauco** - LANÇAMENTO!!! Localizado na R. MANOEL RIBAS - CENTRO. Com 2 vagas de garagens cobertas. Apartamentos com seis tipos de plantas. Excelente oportunidade para investimento!!!! ... **Consulte-nos!!**  
**ED. Belle Vile** - Localizado na R. RIO DE JANEIRO - CENTRO. Com 1 Suite Simples, 2 Quartos, Sala 2 Ambientes com sacada, Cozinha Planejada, Área de Serviço, BWC Social. Com 1 vaga de garagem coberta. Semi mobiliado. Possui 100 m² de área total e 75 m² de área privativa. Possui elevador social, portão eletrônico. ..... **Valor R\$ 270.000,00.**

**CASAS / SOBRADOS**  
**Casa localizada na R. JUSCELINO KUBITSCHKEK** - CENTRO. Com 2 Suite Simples, 1 Quarto, Sala Estar, Sala de Jantar, Cozinha, Área de Serviço, 1 BWC Social semi mobiliado. Pintura boa. Possui Edícula com Churrasqueira e pia. Com 146 m² de área construída e 396 m² de área do terreno. .... **Valor R\$ 480.000,00.**  
**Casa localizada na R. CASUARINA - JD PARQUE VERDE.** Com 1 Suite Simples, 2 Quartos, Sala 2 Ambientes, Cozinha, 1 Bwc social. Com 1 vaga de garagem cobert. Possui Edícula com Despensa, Churrasqueira. Com 222 m² de área construída e 300 m² de área do terreno. .... **Valor R\$ 300.000,00.**  
**Sobrado, localizado na R FAGUNDES VARELA - JD TROPICAL.** Com 1 Suite Master com sacada, 2 Quartos com sacada, Sala Estar, Sala de Jantar, Sala Íntima, Jardim de Inverno, Cozinha Planejada, Área de Serviço Planejado, Dep. de Empregada, BWC Social, BWC Lavabo, BWC Dep. Empregada. Com 2 vagas de garagens cobertas e com 1 vaga de garagem descoberta. Com 298,78 m² de área construída e 420 m² de área do terreno. Possui portão eletrônico, cerca elétrica, piscina aquecida. .... **Valor R\$ 1.000.000,00.**

**TERRENOS**  
**Terreno no Resid Treviso localizado na AV. TITO MUFFATO FAG.** Terreno Residencial. Área total de 630 m². Possui Água, Asfalto, Luz, Esgoto, Calçada. **Consulte-nos sobre valores e condições de pagamento**  
**Terreno localizado na R. EDI DOMINGOS DALLA COSTA - VILA DIONE.** Terreno Residencial. Área total de 489 m². .... **Valor R\$ 245.000,00**

**FAZENDAS**  
**Fazenda localizada na COLONIA CAMPO BONITO** - CASCAVEL - PR. Área de 40,03. .... **Valor R\$ 6.000.000,00**

**RUA PARANÁ, 4513. CENTRO - CASCAVEL - PR**

**Treviso Imóveis Ltda.**  
Desde 1981 CRECI 989 J  
Venda | Administração | Avaliação

Av. Brasil, 5980 - Conj. 110 - Fone/Fax (45) 3225-4240  
CEP 85812-001 - Cascavel - Paraná  
E-mail: imobiliariatreviso@uol.com.br - www.trevisoimoveis.com.br

**VENDAS**  
**JARDIM NOVA YORK:** casa em alvenaria com 110 m2, mais dois aptos 60 m2 cada, terreno 448 m2, na Matelândia, de esquina. **R\$500.000,00**  
**TERRENOS:** dois terrenos com 1.337,70 m2, área comercial e residencial - Centro - Próx. Copel. **R\$2.000.000,00.**  
**APTO.** com 02 dorm. banh. coz. uma vaga. Próx. Centro. Edif. peq. 1º Andar. **R\$190.000,00**

**LOCAÇÃO**  
**SALA TERREA:** C/228 M2, ao lado do Banrisul, próx. da Av. Brasil, farmácias, bancos, escolas, comércio **R\$9.500,00**  
**SALA TERREA:** com 75 m2, na Paraná, banheiro, ao lado Correio Postal. **R\$2.000,00**  
**BARRACÃO:** Núcleo do Guarujá, com 740m2, terreno de 2000m2, com rampa p/descarga e carga. **R\$7.500,00**  
**ED. MEMPHIS:** Apto. de frente, 8º andar, sala 02 ambientes, suite, 02 dormitórios, banheiro social, cozinha com armários, uma vaga de garagem, edifício com salão de festas, piscina, **R\$1.000,00, mais taxas**  
**ED. BARCELONA:** Apto. novo, com 01 suite, 02 dormitórios, sala, cozinha com armários, banheiros com armários, 02 vagas, próx. rodoviária. No 11º andar. **R\$1.600,00 mais encargos.**  
**EDIFÍCIO na JK:** próx. UNIPAR, apto. fundos, 02 dormitórios, sacada, sala, cozinha com pia, sem vaga p/carro. Aluguel: **R\$600,00 mais taxas.**  
**EDIFÍCIO na JK:** kitinete com balcão com pia e armários, banheiro, próx. UNIPAR, sem vaga de garagem. Aluguel **R\$350,00 mais taxas**  
**RESIDENCIAL MORADA DO SOL:** Apto. 03 dormitórios, sala, cozinha, banheiro, área de serviço, piso cerâmico, 01 vaga de garagem coberta, Rua Jorge Lacerda, 855, próx. Shopping JL, **R\$600,00, mais taxas.**  
**RESIDENCIAL CASCAVEL:** Apto. 02 dormitórios, sala, cozinha, banheiro, área de serviço, 01 vaga de garagem coberta, piso cerâmico, 3º andar, próx. Supermercado Irani Parque Verde. **R\$500,00, mais taxas.**

CRECI 3149-J



# V. moretti

## Assessoria Imobiliária

Av. Brasil, 7515 - Ed. Moretti - TEL. (45) 3322-1515 [www.vmoretti.com.br](http://www.vmoretti.com.br) / e-mail: [vmoretti@vmoretti.com.br](mailto:vmoretti@vmoretti.com.br)

**VENDA - TERRENOS**

LOTE RURAL: Próximo ao perímetro urbano (Bairro Santa Felicidade) com 8,5697ha ou 3,5412 alqueires ..... R\$900.000,00.  
 TERRENO: Res. Treviso (20x35) 700m² ..... R\$461.187,33.  
 TERRENO: Parque São Paulo - Rua Promotor Cezar Salgado, com área de 396m² sobre o mesmo edificado uma casa de madeira com 01 suíte, 01 quarto, sala, coz., banheiro, área de serviço ..... R\$265.000,00.  
 TERRENO: FLORESTA - Av. Sabia esq. c/ a Av. das Torres, com 597,11m² ..... R\$170.000,00.  
 TERRENO: FLORESTA - Rua Uirapuru, com 300m², sobre o mesmo edificado uma casa com 01 suíte, 01 quarto, sala, cozinha, banheiro, área de serviço, 01 vaga de garagem com aprox. 67,35 m² ..... R\$160.000,00.  
 TERRENO: Região Norte - Loteamento Eco Park com 201m² ..... Consulte-nos.  
 TERRENO: Res. Treviso ..... Consulte-nos.

**VENDA - BARRACÃO**

BARRACÃO: Claudete - Rua Jorge Lacerda, com aprox. 61,10m², sala comercial 12,40m e uma casa nos fundos com 63,36m² ..... R\$230.000,00.

**VENDA - APARTAMENTOS**

APTO: Itapema - SC, com área de aprox. 172,71m², 02 suítes, 02 demi-suítes, lavabo, living, coz., área de serviço, sacada com churrasqueira e área de Split, vaga de garagem ..... R\$1.100.000,00.  
 APTO: Ed. Rio Branco - Centro, Rua Rio Grande do Sul nº769, 11º Andar, com piscina no condomínio, elevador, 01 suíte e 01 quarto, 01 quarto escritório, demais dependências ..... R\$400.000,00.  
 APTO MOBILIADO: Ed. Albatroz - Centro, Rua Paraguai, nº1459, com aproximadamente 164,79m², 02 suítes sendo 01 com banheiro, 01 quarto, sala 02 ambientes, sacada, cozinha, área de serviço, despensa, banheiro, 01 vaga de garagem ..... R\$380.000,00.  
 APTO MOBILIADO: Ed. Nuremberg - Cancelli, Rua Manaus, nº2074, com 03 quartos, sala 02 ambientes, cozinha, área de serviço, 01 vaga de garagem ..... R\$240.000,00.

**VENDA - CASA**

CASA: Ciro Nardi - Rua Curitiba, nº91, com aprox. 370m², com 01 suíte, 03 quartos, 04 salas, coz., 03 banheiros, 02 lavanderia, churrasqueira, 02 vagas de garagem ..... R\$890.000,00.  
 CASA: Alto Alegre - Rua Casemiro de Abreu com 01 suíte com banheiro, 03 quartos, sala, coz. com moveis planejados, lavabo, banheiro, edícula com churrasqueira, área de serviço, escritório, 05 vagas de garagem ..... R\$700.000,00.  
 CASA: Alto Alegre - Rua Casemiro de Abreu com 01 suíte com banheiro, 03 quartos, sala, coz. com moveis planejados, lavabo, banheiro, edícula com churrasqueira, área de serviço, 02 vagas de garagem ..... R\$500.000,00.  
 CASA: Neva - Rua Salgado Filho, 01 suíte, 02 quartos, 03 salas, coz., banheiro, área de serviço, edícula, 03 vagas de garagem ..... R\$450.000,00.  
 CASA: Floresta - Rua Gaiotas, com 03 quartos, sala, cozinha, banheiro, área de serviço, 01 vaga de garagem ..... R\$220.000,00.  
 CASA NOVA: Bela Vista - Rua Verde, com 03 quartos, sala, cozinha, banheiro, área de serviço, 01 vaga de garagem .. R\$190.000,00.  
 CASA: Res. Pantanal, com 02 quartos, sala, cozinha, banheiro, 02 vagas de garagem ..... R\$85.000,00.

**LOCAÇÃO - APARTAMENTOS**

APTO: Ed. Barcelona - Centro, Rua Rio de Janeiro, nº3002, com 01 Suíte, 02 Quartos, sala, coz., banheiro, 02 vagas de garagem ..... R\$1.500,00.

APTO: Centro - Rua Uruguai, nº1251, com 01 suíte, 02 quartos, sala 02 ambientes, sacada, cozinha, banheiro, área de serviço, 01 vaga de garagem ..... R\$1.100,00.  
 APTO: Ed. Dona Guilhermina - Centro, Rua Erechim, nº.1819, 01 suíte, 02 quartos, sala com sacada, cozinha, área de serviço, banheiro, 01 vaga de garagem ..... R\$1.050,00.  
 APTO: Ed. Torre Nobre - Centro, Rua Souza Naves, nº3525, 01 suíte com closet e sacada, 02 quartos, sala, cozinha, banheiro, área de serviço, dependência de empregada, 01 vaga de garagem ..... R\$1.000,00.  
 APTO: Cond. Res. Orquídeas - Jardim Cristal, Rua Natal, nº2591, 01 suíte, 02 quartos, sala, sacada, cozinha, banheiro, área de serviço, 02 vagas de garagem ..... R\$900,00.  
 APTO: Ed. Dona Guilhermina - Centro, Rua Erechim, nº.1819, 02 quartos, sala com sacada, cozinha, área de serviço, banheiro, 01 vaga de garagem ..... R\$850,00.  
 APTO: Res. Leblon - Centro, Rua Rio de Janeiro, nº713, com 01 suíte, 02 quartos, sala, sacada com churrasqueira, cozinha, banheiro, área de serviço, 01 vaga de garagem ..... R\$800,00.  
 APTO: Ed. Villa Firenze - Centro, Rua: Manoel Ribas, nº2357, com 01 suíte, 02 quartos, sala, cozinha, área de serviço, 01 vaga de garagem ..... R\$800,00.  
 APTO: Ed. Cristal II - Jardim Cristal, Rua João de Matos, nº1145, 03 quartos, sala, cozinha, banheiro, área de serviço, 01 vaga de garagem ..... R\$800,00.  
 APTO: Ed. Automann - Neva, Rua Pio XII, nº1611, com 02 quartos sendo 01 com sacada, sala com sacada, cozinha, banheiro, área de serviço, 01 vaga de garagem ..... R\$750,00.  
 APTO: Res. Leblon - Centro, Rua Rio de Janeiro, nº713, com 01 suíte, 02 quartos, sala, sacada com churrasqueira, coz., banheiro, área de serviço ..... R\$750,00.  
 APTO: Ed. Roma - Centro, Rua Juscelino Kubitschek, nº1610, 01 suíte com closet, sala, sacada, cozinha, área de serviço, 01 vaga de

garagem ..... R\$720,00.  
 APTO: Res. Fávoro Lemke - Centro, Rua Pio XII, nº2371, com 02 quartos, sala, sacada, cozinha, banheiro, área de serviço, 01 vaga de garagem ..... R\$670,00.  
 APTO: Ed. Parque das Aves, Rua Julio Szymanski, com 03 quartos, sala, cozinha, área de serviço, 01 vaga de garagem .... R\$600,00.  
 APTO: Ed. Vitória - Alto Alegre, Rua: Vitória nº 2764, com 02 quartos, sala, cozinha, sacada, área de serviço ..... R\$550,00.  
 APTO: Ed. Vitória - Alto Alegre, Rua: Vitória nº 2764, com 02 quartos, sala, cozinha, sacada, área de serviço ..... R\$450,00.

**LOCAÇÃO - CASAS, SOBRADOS E CONTÊINER**

CASA: Ciro Nardi - Rua Curitiba, nº91, com aprox. 370m², com 03 suítes, 03 quartos, 04 salas, coz., 03 banheiros, 02 lavanderia, churrasqueira, 02 vagas de garagem ..... R\$2.000,00.  
 CASA MISTA: Centro - Rua São Luiz, nº1462, com 01 suíte, 03 quartos, 02 salas, banheiro, área de serviço, churrasqueira, piscina, 02 vagas de garagem coberta e 03 descoberta ..... R\$1.400,00.  
 CASA: Centro - Rua Marechal Deodoro nº2552, com 04 quartos, sala, cozinha, banheiro, área de serviço, 02 vagas de garagem ..... R\$1.000,00.

CASA: Jardim Universitário - Rua Chapeco esq. c/ Rua Videira nº771, 03 quartos, sala, coz., banheiro, área de serviço, 02 vagas de garagem ..... R\$750,00.  
 CASA: Gramado - Rua Paranaíba, nº604, com 03 quartos, sala, cozinha, banheiro, área de serviço, 01 vaga de garagem . R\$520,00.  
 CASA: Res. Pantanal, com 02 quartos, sala, cozinha, banheiro, 02 vagas de garagem ..... R\$500,00.  
 SOBRADO: Cancelli - Rua Terezina, nº1057, com 01 suíte, 02 quartos, sacada, sala, cozinha, banheiro, lavabo, área de serviço, 02 vagas de garagem ..... R\$1.200,00.  
 SOBRADO: Country - Rua Acre, nº390, com 01 suíte, 02 quartos, sala 02 ambientes, cozinha com armários, área de serviço, espaço com churrasqueira, 02 vagas de garagem ..... R\$1.100,00.  
 SOBRADO: Centro - Rua Carlos Gomes, nº4116, 1º pavimento, com 01 suíte, 02 quartos, sala, coz., banheiro, área de serviço, 01 vaga de garagem ..... R\$600,00.

CONTÊINER: Centro - Rua Visconde do Rio Branco, nº2389, com aprox. 29,40m², com 01 quarto, sala, cozinha, banheiro, 01 vaga de estacionamento ..... R\$450,00.

**LOCAÇÃO - SALAS COMERCIAIS, BARRACÃO, TERRENO E CONTÊINER**

SALA COMERCIAL: Centro - Avenida Brasil, nº8024 esquina com a Rua Nereu Ramos, com aprox. 730m² ..... R\$33.000,00.  
 SALAS COMERCIAIS: Em clínica com aprox. 115,10m², mais sala de procedimentos ..... R\$10.700,00.  
 SALA COMERCIAL NOVA COM MEZANINO: Centro - Com. Idalina Schumacher, Rua Nereu Ramos, sala 02, com aprox. 197,75m² ..... R\$4.350,50.  
 SALA COMERCIAL COM MEZANINO: Centro Com. Emma Ferlin, Rua Paraná, nº4753, sala 02, com aprox. 220,43m², com 02 vagas de garagem ..... R\$4.418,00.  
 SALA COMERCIAL NOVA COM MEZANINO: Centro Com. Idalina Schumacher, Rua Paraná, sala 07, com aprox. 181,84m² ..... R\$4.000,48.  
 SALA COMERCIAL NOVA COM MEZANINO: Centro Com. Emma Ferlin, Rua Paraná, 4753, salas 05, 06, 07 e 09, com aprox. 180,59m², com 02 vagas de garagem ..... R\$3.921,00.  
 SALA COMERCIAL COM MEZANINO: Centro Com. Emma Ferlin, Rua Paraná, nº4753, sala 01, com aprox. 197,74m², com 02 vagas de garagem ..... R\$3.426,00.  
 SALA COMERCIAL NOVA COM MEZANINO: Centro Com. Emma Ferlin, Rua Paraná, nº.4753, sala 03 e 04 com aprox. 195,96m², com 02 vagas de garagem ..... R\$3.395,00.  
 SALA COMERCIAL NOVA COM MEZANINO: Centro Com. Emma Ferlin Rua Paraná, 4753, sala 08, aprox. 170,75m², com 02 vagas de garagem ..... R\$3.111,00.  
 SALA COMERCIAL TÉRREA: Localizada na Rua Carlos Gomes prox. a Av. Brasil, aprox. 100m² ..... R\$2.600,00.  
 SALA COMERCIAL TÉRREA: Centro - Rua Visconde de Guarapuava nº2018, aprox. 107,24m² ..... R\$2.500,00.  
 SALA COMERCIAL TÉRREA: Centro - Rua Visconde de Guarapuava nº2010, aprox. 88,30m² ..... R\$2.500,00.  
 SALA COMERCIAL: Centro - Rua São Paulo, nº2229, 1º pavimento, com aprox. 245,26m², com 02 banheiros ..... R\$1.800,00.  
 SALA COMERCIAL: Centro - Rua Paraná, nº5341/D, com 52,27m² ..... R\$1.500,00.  
 SALA COMERCIAL: Centro - Rua Rio Grande do Sul, nº1983, com aproximadamente 65m² ..... R\$1.400,00.  
 SALA COMERCIAL: Centro - Av. Tancredo Neves, nº2801, com aprox. 88,20m² e 02 banheiros ..... R\$1.300,00.  
 SALA COMERCIAL: Coqueiral - Rua Flamboyant, nº1792, com 44,61m² ..... R\$1.200,00.  
 SALA COMERCIAL: Centro - Rua Rio Grande do Sul, nº2151, Sala Comercial 05, com aproximadamente 84,90m², com 01 banheiro ..... R\$1.100,00.  
 SALA COMERCIAL: Centro - Rua Carlos Gomes com aprox. 99,53m² ..... R\$850,00.  
 SALA COMERCIAL: Alto Alegre - Rua Vitória, nº2764, com aprox. 35m² ..... R\$600,00.  
 SALA COMERCIAL: Centro - Rua Carlos Gomes prox. a Av. Brasil, 1º andar, com 65,13m² ..... R\$550,00.  
 SALA COMERCIAL: Centro - Av. Toledo, nº1160, com aprox. 25m² ..... R\$500,00.  
 BARRACÃO: Parque São Paulo - Rua Quintino Bocaiuva, nº692, com aproximadamente 240m² ..... R\$2.800,00.  
 TERRENO DE ESQUINA: Centro - Rua Erechim esq. c/ a Rua Olavo Bilac com (50X40) 2.000m² ..... Consulte-nos.  
 CONTÊINER: Centro - Rua Visconde do Rio Branco, nº2389, com 14,70m², 02 salas, banheiro, 01 vaga de estacionamento R\$350,00.

# DK IMOBILIÁRIA

ano 26<sup>®</sup> J-32224

"Confie para nós a administração e venda de seu imóvel"

## VENDAS

### TERRENOS PARA VENDA

TERRENO BR 467, LOTEAMENTO JARDIM ALVORADA MEDINDO 1525,00 M² ..... VALOR R\$ 750.000,00  
 TERRENO RUA CIPRESTE, CONDOMINIO PORTAL DO VALE, PARQUE VERDE MEDINDO 2.036,79 M² ..... VALOR R\$ 700.000,00  
 TERRENO RUA JOÃO KULOSKI, LOTEAMENTO FAG MEDINDO 525,00 M² ..... VALOR R\$ 280.000,00  
 TERRENO RUA AMARILDO PASSOS, LOTEAMENTO FAG MEDINDO 600,00 M² ..... VALOR R\$ 320.000,00

### CASAS PARA VENDA

CASA: RUA TARQUINIO JOSLIN DOS SANTOS, 694 JARDIM MARIA LUIZA - 02 SUITES, 04 QUARTOS, 05 BWC'S, COZINHA, ÁREA DE SERVIÇO, 04 VAGAS DE GARAGENS (MEDINDO 320,00 M2) ..... VALOR R\$ 1.050.000,00  
 CASA: RUA ENGENHARIA, 645 JARDIM UNIVERSITÁRIO - 01 SUITE, 02 QUARTOS, SALA, BWC SOCIAL, COZINHA, ÁREA DE SERVIÇO, 01 VAGA GARAGEM (MEIA QUADRA DA UNIOESTE) ..... VALOR R\$ 320.000,00

### SALA COMERCIAL PARA VENDA

SALA: RUA MARANHÃO, Nº 790 ED. GREEN, 6º ANDAR SALA 605 - COM 01 VAGA DE GARAGEM ..... VALOR R\$ 150.000,00

### APARTAMENTOS PARA VENDA:

ED. BELLE MAISON 6º ANDAR: RUAMATO GROSSO, 1655 02 SUITES SENDO 01 COM CLOSET E BANHEIRA, 02 QUARTOS, SALA DE JANTAR, SALA DE ESTAR, SACADA COM CHURRASQUEIRA, COZINHA, ÁREA DE SERVIÇO, BWC SOCIAL, BWC EMPREGADA, LAVABO, 02 VAGAS DE GARAGENS ..... VALOR R\$ 650.000,00  
 ED. VILAS BOAS 1º ANDAR: RUA JOÃO PESSOA, Nº 90 - 01 SUITE, 02 QUARTOS, SALA DE JANTAR, SALA DE ESTAR, COZINHA, ÁREA DE SERVIÇO, BWC SOCIAL, 02 VAGAS DE GARAGENS ..... VALOR R\$ 300.000,00  
 ED. SANTOS DUMONT 10º ANDAR: RUA MATO GROSSO, Nº 2488 - 01 SUITE, 02 QUARTOS, SALA 02 AMBIENTES, SACADA, COZINHA, ÁREA DE SERVIÇO, BWC SOCIAL, 01 VAGA DE GARAGEM ..... VALOR R\$ 320.000,00  
 ED. BREMEN 2º ANDAR: RUA PIO XII, nº 1723 - 01 SUITE, 02 QUARTOS, SALA, COZINHA, BWC SOCIAL, ÁREA DE SERVIÇO, 01 VAGAS DE GARAGEM ..... VALOR R\$ 199.500,00

## LOCAÇÃO

RES. GABARITO - KITINETE: RUA DO FEITOR, 65 FACULDADE - 01 QUARTO, SALA/COZINHA, BWC, LOCAL PARA ESTACIONAMENTO ÁREA COM CHURRASQUEIRA ..... VALOR R\$ 330,00 A 360,00

### LOCAÇÃO APARTAMENTOS:

ED. JK, AP. 201 2º ANDAR: RUA JUSCELINO KUBITSCHEK, 1207 - 02 QUARTOS, BWC SOCIAL, SALA DE 02 AMBIENTES, COZINHA, ÁREA DE SERVIÇO, SACADA COM CHURRASQUEIRA, 01 VAGA DE GARAGEM ..... VALOR R\$ 800,00  
 ED. IRONDINA GOTARDO. AP. 23 2º ANDAR: RUA PERNAMBUCO, 861 - 01 SUÍTE, 02 QUARTOS, BWC SOCIAL, SALA DE 02 AMBIENTES, COZINHA, ÁREA DE SERVIÇO, SACADA, 01 VAGA DE GARAGEM .. VALOR R\$ 1100,00  
 ED. MONTE ALTO, AP. 1204 12º ANDAR: RUACARLOS DE CARVALHO, 4066 - 01 SUÍTE, 02 QUARTOS, BWC SOCIAL, SALA DE 02 AMBIENTES, COZINHA, ÁREA DE SERVIÇO, SACADA, 01 VAGA DE GARAGEM .. VALOR R\$ 1100,00  
 APARTAMENTO AV. BRASIL. 3927, AP. 201 2º ANDAR - 01 SUÍTE, 02 QUARTOS, BWC SOCIAL, SALA DE 02 AMBIENTES, COZINHA, ÁREA DE SERVIÇO, DEP. DE EMPREGADA, SACADA, 01 VAGA DE GARAGEM ..... VALOR R\$ 1200,00

### SOBRADO E CASA PARA LOCAÇÃO:

CASA FUNDOS. RUA LONDRINA, 2468 03 QUARTOS, BWC SOCIAL, SALA, COZINHA, ÁREA DE SERVIÇO, 01 VAGA DE GARAGEM ..... VALOR R\$ 550,00

### SALAS COMERCIAIS PARA LOCAÇÃO

SALA COMERCIAL RUA: SETE DE SETEMBRO, Nº 3020 CENTRO ..... VALOR R\$ 6.500,00  
 SALA COMERCIAL RUA: SETE DE SETEMBRO, Nº 2.858 CENTRO ..... VALOR R\$ 1.000,00  
 SALA COMERCIAL ED. FELIPE ADURA, SALA 305B RUA: ANTONIO ALVES MASSANEIRO, Nº 154 ..... VALOR R\$ 400,00  
 SALA COMERCIAL RUA: SETE DE SETEMBRO, Nº 3034 ED. EMILIA SARAIVA SALA, 61 CENTRO ..... VALOR R\$ 550,00  
 SALA COMERCIAL AV. BARÃO DO CERRO AZUL, 866 ..... VALOR R\$ 1.800,00  
 PRÉDIO COMERCIAL COM 400 M² RUA: CARLOS GOMES ESQUINA COM A RUA RIO DE JANEIRO ..... VALOR R\$ 4.500,00

### TERRENO PARA LOCAÇÃO

TERRENO AV. BRASIL, PROXIMO A RUA JK ..... VALOR R\$ 3.500,00

Rua RECIFE, 659 - CENTRO - CASCAVEL/PR

Fone: (45). 3224.2825 - [www.imobiliariadk.com.br](http://www.imobiliariadk.com.br)



**2 quartos**  
Sala de estar / jantar  
Banheiro Social  
Cozinha  
Área de Serviço  
1 ou 2 vagas na garagem

Área total de 90m<sup>2</sup> | Área privativa de 60m<sup>2</sup>

Área aproximada



**3 quartos**  
Sala de estar / jantar  
Banheiro Social  
Lavabo  
Cozinha  
Área de Serviço  
2 vagas na garagem

Área total de 120m<sup>2</sup> | Área privativa de 73m<sup>2</sup>

Área aproximada

Rua Rafael Picoli, 2791, 2827 e 2863  
Cascavel - PR

**Lazer**

Salão de festas  
Churrasqueira  
Playground  
Praça com bancos e floreiras

**Segurança**

Guarda de segurança  
Garagens no subsolo  
Câmeras de vigilância  
Cerca elétrica em todo o condomínio

Central de vendas

(45) 3224.3886  
(45) 9971.2664

@ vendas@krum.com.br

www.krum.com.br



Realizando sonhos em cada detalhe

Todas as imagens, fachadas e plantas com sugestões de decoração são de caráter ilustrativo, não fazendo parte do contrato de aquisição do imóvel.

CRECI: J-3508

45 3224.5043

Fax 3038.5043

www.imobiliarialal.com.br

PLANTÃO/VENDA

9857-0708

Rua Marechal C. Rondon, 2204 1º Andar - Esq. c/ Av. Brasil

IMÓVEIS PARA LOCAÇÃO

TIPO	LOCALIZAÇÃO	CARACTERÍSTICAS	VALOR
Prédio	R. Paraguai, 514 - Alto Alegre	800,00m <sup>2</sup> (Centro de Eventos)	10.000,00
Prédio	Av. Tancredo Neves, esq. Marechal Floriano	640,00m <sup>2</sup>	6.000,00
Barracão	R. Vasco da Gama, Pioneiros Catarinense	1.356,22m <sup>2</sup>	9000,00
Barracão	R. Cristóvão Colombo, saída para Foz do Iguaçu	540,00m <sup>2</sup>	5000,00
Barracão	R. Guinardi s/n - Country	barracão com 220,00m <sup>2</sup> , c / uma casa c/ 02qtos, sl, coz, bwc, garagem	2500,00
Barracão	R. Vitoria, 2237 - Proximo Av. Tancredo Neves	200,00m <sup>2</sup>	1800,00
Barracão	R. Br. 369 - Lago azul	7.500,00m <sup>2</sup>	consulte-nos
Sala Coml.	Av. Toledo, 297 - Centro - sala nº 1	67,34m <sup>2</sup>	consulte-nos
Sala Coml.	R. Recife, 1991 - Centro - salas nº 05	50,82m <sup>2</sup>	consulte-nos
Sala Coml.	R. Pio XII, proximo a Rua Olivia Kucinski	sala nº 01 - 220,42m <sup>2</sup>	2.700,00
Sala Coml.	R. Pio XII, esquina com a rua Olivia Kucinski	sala nº 04 - 178,69m <sup>2</sup>	2.700,00
Sala Coml.	R. Belo Horizonte, 490 - Vila Tolentino	135,83m <sup>2</sup>	2.300,00
Sala Coml.	R. Pio XII, proximo a Rua Olivia Kucinski	sala nº 02, 03 - 178,69m <sup>2</sup> - cada sala	2.200,00
Sala Coml.	R. Parana, 1203 - 12º andar - Centro Empresarial Cascavel	100,00m <sup>2</sup> - com 04 salas	1.200,00
Sala Coml.	R. Paraná, 3266 - sala 602 - Ed. Com.Cima Executive Center	43,81m <sup>2</sup>	500,00
Apto	R. Manoel Ribas, 2621 - Apto 01 - Centro - Ed. Mediterrane	suite, 02qtos, sala, coz, bwc, dep. de empr, área serviço, garagem	1.500,00
Apto	R. Marechal Rondon, 3660 - Apto 304 - Ed. Orion	suite, 2qtos, sala, coz, bwc, garagem e churrasqueira	1.500,00
Apto	R. Fortaleza, 3180 - Res. Vila Germania - Apto 8 Bl C	02qtos, sala, coz, bwc, garagem	1.250,00
Apto	R. Marechal Floriano, 3518 - Apto 103 - 1º Andar - Ed. Independência	suite, 02qtos, sala, coz, bwc, área de serviço, garagem	1.100,00
Apto	R. Curitiba, 1389 - Neva - Res. Frankfurt	suite, 02qtos, sala, coz, mob. bwc, 02 vagas de garagem	900,00
Apto	R. Paraná, 5319 - Edif. Residencial Milão - Apto 806	02qtos, sala, coz, bwc, lavanderia, sacada, garagem	880,00
Apto	R. Ernesto Barnabé, 732 - Apto 101 - Edif. Paraíso	suite, 02qtos, sala, coz, bwc, área de serviço, garagem	850,00
Apto	R. João Pessoa, 90 - Apto 22 - Ed. Vilas Boas - Centro	02qtos, sala, copa, coz, área de serviço, dep. Empregada, garagem	800,00
Apto	R. Da Lapa, 2862 - Apto 02 Bl 08 - Ed. Santa Maria	suite, 02qtos, sala, coz, bwc, garagem	800,00
Apto	R. Manaus, 2134 - apto 404 - Bl.01 - Res. Ecoville	02qtos, sala, coz, bwc, área de serviço, garagem	700,00
Apto	R. Bororos, esq. c/ Rua Pinus - Res. Florença Santa Cruz	03qtos, sala, coz, bwc, área de serviço, garagem	700,00
Apto	R. Rio de Janeiro, 1626 - apto - 33 - Ed. Sherathon	02qtos, sala, coz, bwc, garagem	700,00
Apto	R. pernambuco, 2603 - apto 32 - 3º Andar - Ed. Everlife	02qtos, sala, coz, bwc, área de serviços, garagem	690,00
Apto	R. Presidente Kennedy, 3161 - Apto 111 - 316 - Res. Açores	01 suíte, 02qtos, sala, coz, bwc, garagem	650,00
Apto	R. Juruna, 1372 - Santa Cruz	suite, 02qtos, sala, coz, bwc, garagem	600,00
Apto	R. João Kuloski, 488 - Res. Alto da Fag	novo suite, sala, coz, área de serviço, garagem	550,00
Apto	R. Mato Grosso, 995 - Apto 111 - 11º Andar - Ed. Por do Sol	03qtos, sala, coz, bwc, área de serviço, garagem	550,00
Apto	R. Pernambuco, 3100 - Apto 102 - Veneto	02qtos, sala, coz, bwc	450,00
Apto	R. Carlos de Carvalho, 3950 - Ed. Germano Sarolli - Apto 301	suite, sala, coz, bwc, com garagem	350,00
kit.	R. Marechal Deodoro, 3474 - Kit 05	qto, sala, coz, bwc, garagem	510,00
kit.	R. Marechal Floriano, 3335 - Kit. 105 - Bless	qto, sala, coz, bwc, garagem	360,00
kit.	R. Souza Naves, 4044 - Ed. Cruzeiro do Sul	qto, sala, coz, bwc	300,00
kit.	R. João Maria correira, 649 - kit. 04 - 05 Fag	qto, sala, coz, bwc, garagem	300,00
Casa coml.	R. Presidente Kennedy, 635 - Centro	suite, 02 qtos, 05 salas, coz, bwc, churrasq, lav, espaço p/ 4 carros	consulte-nos
Casa coml.	R. Manoel Antonio de Oliveira, 1106 - Maria Luiza	01qto, sala, coz, bwc, lavanderia, garagem	4000,00
Sobr.coml.	R. Nereu Ramos, 961 - Centro	04 suítes, 03 salas, coz, depósito, lavanderia, churrasqueira, garagem	3500,00
Sobrado	R. Washington Luiz, 610 - Parque São Paulo	suite, 02 qtos, sala, coz, bwc, garagem	1200,00
Casa	R. Sergio Djalma de Holanda, 1840 - Neva	suite, 02qtos, sala, coz, garagem, churrasqueira, piscina	3000,00
Casa	R. Salgueiro, 203 - Parque Verde	03qtos, sala, coz, bwc, área de serviço, garagem	1200,00
Casa	Travessa Pio XII, 46 - B. Cancelli	03qtos, sala, coz, bwc, garagem	960,00
Casa	R. Pedro Ivo, 4047 - Canada	02qtos, sala, coz, bwc, garagem	700,00
Casa	R. Cacilda Becker, 288 - Jardim Alvorada	suite, 02qtos, sala, coz, bwc, edícula	700,00
Casa	R. Salgado Filho, 4288 - Cancelli	02qtos, sala, coz, bwc, estacionamento para carro	500,00
Casa	R. Tupinambas, 699 - Santo Onofre	03qtos, sala, coz, bwc, garagem	500,00
Casa	R. Plinio Salgado, 1390 - casa 04	02qtos, sala, coz, bwc, garagem	500,00
Casa	R. Galo da Serra, 1839 - Res. Pazzinato - Unidade 03	02qtos, sala, coz, bwc, garagem	450,00

VEJA IMÓVEIS PARA VENDAS EM NOSSO SITE [www.imobiliarialal.com.br](http://www.imobiliarialal.com.br)



# IMOBILIÁRIA DESTRO

F: 45.3038.6464 / 9972.0213 / 9972.0172

Endereço: Rua Paraná, 1803

e-mail: [destro.imobiliario@gmail.com](mailto:destro.imobiliario@gmail.com)

[www.imobiliariadestros.com.br](http://www.imobiliariadestros.com.br)

Representante autorizado

**RODOBENS**  
CONSÓRCIO

**CAIXA**  
**AQUI**

## DESTAQUES

**ALUGUEL**- Cond. Do lago- cas c/ 546,88m²-terreno 1000m²- Condomínio R\$ 780,00.....R\$ 7.000,00  
**COUNTRY - LANÇAMENTO**-Ed. Salvador Dalí - Rua Tiradentes - 120m²- 1 suíte , 2 quartos , sala 2 amb., bec social, churrasqueira na sacada a gás, 1 vaga de garagem . Conforme tabela vigente ou a partir de ..... R\$247.865,00  
**PACAEMBU**- Ed. Grand Club - Rua Bartolomeu Gusmão-11,75m²-15% DE DESCONTO -a partir de ..... R\$ 298.850,00  
**PIONEIROS CATARINENSE**- Imóvel Comercial e Residencial - com área total de 7.008 mts ..... R\$6.835.000,00  
**GUARANIACU**-Loteamento Paris- lote com 300m²- lotes urbanos , com toda infra estrutura- ..... a partir de ..... R\$ 49.800,00

## APARTAMENTOS

**CENTRO** - Ed. G. Sarolli - R. C. Carvalho-50,27m²-4º andar - "suíte, sala, cozinha, lavanderia" - Cond. R\$ 200,00 - R\$ 120.000,00  
**NOVO MILÊNIO** - Rua Aquelino massochin,916- 3º andar- 70m²- 2 quartos, sala e cozinha conjugados, área de serviço, 1 vaga de garagem. .... R\$ 155.000,00  
**CANCELLI - Res.** Grand liberty-Rua Manaus, 3219- 72m² de área total- com 2 quartos, sala, cozinha, área de serviço, sacada com churrasqueira, BWC, 1 vaga de garagem. .... R\$ 175.000,00  
**TROPICAL** - Ed. Totthem - Avenida Toledo - "última unidade" - "02 quartos, sala e cozinha integrados, sacada com churrasqueira, bwc, lavanderia" .3º andar . .... R\$190.000,00  
**CANCELLI** - Ed. Residencial Garden Club -3º andar- 80m² "01 suíte, 2 quartos, sala de estar, sala jantar, bwc social, cozinha mobiliada" -cond.R\$ 120,00- ..... R\$195.000,00  
**CARAVELLE** - Ed. Lacustre -1º andar - 80,25m² "2 quartos, sala de estar, sala jantar, bwc social, cozinha, lavanderia, sacada com churrasqueira e 1 vaga de garagem" -cond.R\$ 180,00- ..... R\$198.000,00  
**ALTO ALEGRE** - Ed. Rio da Prata Mobiliado e Decorado -88,97m²- 2º andar- Rua Uruguai - "03 quartos, bwc, sala de estar, sala de jantar, cozinha, lav., 01 vaga de garagem - ar cond., geladeira, fogão - Cond. R\$ 130,00 ..... R\$ 248.000,00  
**CENTRO- Ed. Ângela**-Rua Paraná- 119,64 m²-2 quartos, sala de estar/jantar, BWC, área de serviço, 1 garagem- Cond. R\$ 210,00 ..... R\$ 249.000,00  
**CENTRO** - Ed. Milão- 2º andar-106,2m²- apto mobiliado-2 quartos, 1 vaga- sacada- ..... R\$ 280.000,00  
**CENTRO** - Ed. Plácido Mascarello-R. Olavo Bilac-140m²-3º andar-! S., 2q, sala de estar/jantar,coz. 1 vaga ..... R\$330.000,00  
**CENTRO** - Ed. Tocha - Rua São Paulo -131,87m²- 2º andar- "01 suíte com sacada, 01 quarto c/ sacada, 01 quarto, bwc social, sala de estar, sala de jantar com sacada, cozinha, lavanderia com bwc, 02 vagas de " - Cond. R\$ 260,00 - ..... R\$395.000,00  
**CENTRO**-Ed. João B. Cunha- Rua Riachuelo- 5º andar- 167,48m²- 1suíte, 2 quartos sala estar/jantar, coz. 2 vagas ..... R\$ 440.000,00  
**CENTRO**-Ed. João B. Cunha- R. Riachuelo-167,48m²- 1 suíte, 2 quartos , sala de estar/jantar, coz., lav., 2 vagas ..... R\$ 441.741,79  
**CENTRO** - Ed. Monte Real - R. C. Alves -8º andar- 178m² "01 suíte, 02 quartos, bwc social, sala de estar, sala de jantar, cozinha, lavanderia, escritório, bwc serviço, 01 vaga - Cond. R\$ 550,00 ..... R\$ 430.000,00  
**CENTRO** - Ed. Tulipa- R. Paraná- 165m²-9º andar- 1 s., 2 q., sala de estar/jantar, coz., lav, sac. c/ churrasq. 2 vagas R\$ 435.000,00  
**CENTRO - Ed. Barcelona**-R. Rio de janeiro-182m²-10º andar-1s., 2q., sala 2 amb., 3 elevadores 2 vagas ..... R\$460.000,00  
**CENTRO** - Ed. Armando Rezende-Rua Olavo Bilac- 2 unidades apto 14º e 12º andares cada ..... R\$620.000,00  
**CENTRO** - Ed. Belle Maison - R. Mato Grosso - 8º andar - "01 s. c/ hidro e closet, 01 suíte simples, 02 q., sala de estar, sala de jantar sacada com churrasqueira fechada com vidros, lavabo, sala de tv, cozinha, lav., e 02 vagas..... R\$ 765.000,00.  
**CENTRO** - Ed. Vitória Régia - R. Pernambuco -11º andar-314,60m² "01 s. c/ hidro e closet, 03 q., sala de estar, sala de jantar sacada fechada com vidros, lavabo, sala de tv com sacada, cozinha, lav., dep. emp, depósito e 02 vagas ..... R\$ 790.000,00.  
**CENTRO** - Destaque - Ed. Modigliani - Rua Olavo Bilac -aparts. DUPLEX (de 235 mts a 460 mts) - a partir de R\$ 775.000,00.  
**CENTRO** - Ed. Porto Fino- Rua Minas gerais- 3º andar- 392,83m² de a/total, 2 suítes , 2 quartos , 3 salas, coz., sacada com churrasqueira, 3 garagens..... R\$1.500.000,00

## CASAS - MINHA CASA MINHA VIDA

**JARDIM BARCELONA**-Rua Olivedo,957-com 50m²-2quartos,sala,coz., BWC., 1vaga. .... R\$ 125.000,00  
**RESIDENCIAL VILA GRAMADO** - Rua Paranaíba - "52 m², 03 qtos., sala e coz. conjugadas, bwc e 01 vaga R\$ 135.000,00  
**PRESIDENTE** - Rua Candangos - "50 m², 03 quartos, sala estar/jantar, coz., bwc e 01 vaga, sobra de terreno" ..... R\$ 140.000,00

## CASAS

**SANTA CRUZ**-Rua kamacas,457-60m²-3 quartos, BWC, sala de estar/jantar, coz., lavand., 3 vagas de garagem . .... R\$ 150.000,00  
**JD. ESPLANADA**-Rua Aparecida dos Portos,116,37m²-2 quartos, sala de estar/jantar, coz., BWC, garagem c/ lav. BWC e depósito,terreno 225 m² . .... R\$ 230.000,00  
**CATARATAS**-R. Brasília- 159m²- 2 quartos, sala de estar/jantar, coz., lavand., churrasqueira, 2 vagas cobertas e uma descoberta Sobra de terreno -terreno com 468,40m². .... R\$ 265.000,00  
**JARDIM ITÁLIA** - Rua Napoli - "Terreno 600 m² - Casa 130 m² - 01 suíte com hidromassagem, 01 quarto, sala de estar, sala de jantar, bwc, cozinha, edícula com churrasqueira, sobra de terreno" ..... R\$ 269.000,00  
**PARQUE SÃO PAULO** - Destaque - Rua Joaquim Távora - "Terreno 402 m² - Casa 110 m² - 01 suíte, 02 quartos, sala de estar, cozinha, lavanderia, bwc, garagem, sobra de terreno frente e fundos" ..... R\$ 290.000,00  
**SÃO CRISTOVÃO**-R. Estilac Leal,806- casa 120m²-3 quartos, sala ,coz., 2vagas, lavand., Terreno 455,23m² . R\$ 310.000,00  
**SANTA CRUZ**-Rua Juruna,1339- terreno com 390m²- tem duas casas uma com 99m² e a outra com 65m².....R\$350.000,00  
**PARQUE SÃO PAULO** - Rua Cuiabá - "Terreno 537 m² - Casa 160 m² - 01 suíte, 02 quartos, bwc, sala de estar, sala de jantar, cozinha, lavanderia, escritório/quarto, 04 vagas de garagem, sobra de terreno" ..... R\$ 420.000,00  
**SÃO CRISTOVÃO**-Rua Antonina-Área const. 310,85m²(3 casas)- terreno com 715m².....R\$ 490.000,00  
**PQ. SÃO PAULO**-R. Carlos de Carvalho- 2 suíte sendo uma com hidro, 2 quartos , sala de estar, cozinha lavanderia Terreno com 297m² . .... R\$ 450.000,00  
**NOVO MILÊNIO** -Rua Arlindo O. Carelli,1037-187m²- 1 suíte , 2 quartos, sala de estar e jantar conjugadas, cozinha, área de serviço, churrasqueira, 3 vagas de garagem. .... R\$ 530.000,00  
**CENTRO**-Rua Travessa Afonso Pena,100- 260m²- 1 suíte, 2 quartos, sala de estar/jantar/TV,coz., BWC,edícula com lavanderia, BWC e depósito, 3 garagens. .... R\$ 890.000,00  
**COND. LAGO DOURADO**-546,88m²- com 2 suítes, 1 demi-suíte, 2 quartos, 4 garagens cobertas, aquecimento a gás, terreno com 1000m². Condomínio R\$ 780,00.....Consulte-nos

## COMERCIAL

**CENTRO** - Rua Minas gerais - (de 47,37m²) - a partir de R\$311.670,31 **Ed. Unique Office**  
**CENTRO-PRÉDIO COMERCIAL AO LADO DA CATEDRAL E HOTEL COPAS VERDES** - com 898, 18m² de área construída - 3 PAVIMENTOS - 15 KITINETES ALUGADAS e 02 salas comerciais térreas..... R\$ 2.100.000,00

## SOBRADOS

**NEVA** - Solar Curitiba - R. Curitiba - (89,25m²) - "01 quarto com sacada, 02 quartos, bwc social, estar, jantar, lavabo, cozinha, churrasqueira, lavanderia, 01 vaga" - ..... R\$ 260.000,00  
**PARQUE SÃO PAULO** - Rua Quintino Bocaiuva - (110m² privativos) - Condomínio Fechado - "01 suíte, 01 quarto com closet, 01 quarto, sala estar, sala jantar, lavabo, cozinha, lavanderia, churrasqueira, 02 vagas de garagem" ..... R\$ 330.000,00.  
**COQUEIRAL**-Rua Paraná - 124m² Res. Mª Vitória- sobrados geminados-1 suíte, 2 quartos, bwc, cozinha, lavanderia, sala de estar/jantar, churrasqueira, 2 vagas., terraço com churrasqueira e BWC. .... R\$ 380.000,00.  
**CENTRO** - Rua Visconde do Rio Branco - (166m²) - Condomínio Fechado Le Velmont "01 suíte com sacada, 02 quartos, sala estar, jantar, cozinha, espaço gourmet com churrasqueira, 02 vagas de garagem" ..... R\$ 395.000,00

**CENTRO** - R. Nereu Ramos - (176m²) -1s., 02 q., BWC, sala de tv, sala de estar/jantar, coz., edic. com chur., lav..... R\$ 450.000,00  
**JD. NOVA YORK**-Rua Raposo Tavares- 136,35m²- 1 suíte, 2 quartos, sala de estar/jantar, coz, 2 vagas ..... R\$ 460.000,00  
**PQ. SÃO PAULO**-R.Hyeda B. Mayer,-165,5m²-1s,2q,churrasq. home., 2 garagens Terreno 125m² ..... R\$ 550.000,00  
**RECANTO TROÍCAL**-R. Fagundes Varela-- 241,65 m² s., 2 q., 1 q., 3 salas, BWC, lavabo , 2 gar. , edic. e pisc.R\$770.000,00  
**NEVA**-Sobrado-Rua M. Rondon-1 suíte, 2q, sala de estar/jantar,coz., a/serv., churrasq. 4 vagas, sobra terreno. R\$780.000,00  
**CENTRO** - Rua Antonio Alves Massaneiro - Terreno 870m² - Sobrado com 357m² - "suíte, 03 quartos, sala estar, jantar, cozinha, lavanderia, dependência de empregada com bwc, edícula com churrasqueira, piscina" ..... R\$ 1.490.000,00  
**CARAVELLE** - Rua José do Patrocínio,494- Sobrado em alto padrão com 350m² de área construída, terreno com 720m². .... R\$ 1.490.000,00

## TERRENOS

**CENTRO** - R. Natal - (600m²) - (Preservação Permanente) ..... R\$ 40.000,00  
**LOT. FLOREAS DO PARANÁ** - (de 250m² com 120 meses) ..... a partir de R\$ 83.000,00  
**MARINAS DOCE VIDA** - Lote 94 - com 1.848,19m² ..... R\$100.000,00  
**COND. PARAISO DO SOL**- Boa Vista - terreno c/ 1500m² ..... R\$100.000,00  
**NEVA-Rua** Marechal Rondon,594-180m²(6x30)meio terreno ..... R\$150.000,00  
**ANGRA DOS REIS** - Rua Brilhante,180- 246,56 m²- Q 06 lote 22 ..... R\$ 160.000,00  
**COND. JARDIM BOTÂNICO** - (360 m..... a partir R\$ 230.000,00  
**FAG**-Rua João Kuloski- 525 m² ..... R\$ 280.000,00  
**JD. DE MONET** - Prox. ao Fórum lotes c/ 300m² ou mais..... A partir de R\$ 300.000,00  
**FAG**-Rua Amarildo Passos- 600 m² ..... R\$ 320.000,00  
**MARIA LUIZA**- Rua Expedicionário-terreno c/ 462m², c/ duas casas uma de Madeira 142m² e de alvenaria 82m² ..... R\$ 349.000,00  
**CENTRO** - Rua Marechal Deodoro- Terreno com 570 m² . .... R\$ 350.000,00  
**TERRENO** - Região do Lago, Rua Pedro Carlos Neppel, c/ 461,5m² (13x35,5). .... R\$ 390.000,00  
**CENTRO** - Rua Marechal Deodoro - terreno com 570 m² ..... R\$ 400.000,00  
**CANCELLI** - Rua Osvaldo Crus, 3423- terreno com 14x40 = 560 m² ..... R\$ 420.000,00  
**SÃO CRISTOVÃO** - Rua Mato Grosso, 715m²(13x55)com uma casa de madeira. .... R\$ 440.000,00  
**CENTRO**-Rua Marechal Deodoro- terreno com 665 m² ..... R\$ 450.000,00  
**ACLIMAÇÃO** - Terreno de esquina - Rua Paraná com Rua Pedro Miranda (450m² - 15x30) ..... R\$ 450.000,00  
**CANCELLI**- Rua Belém,744- terreno com 15x49 = 735 m² ..... R\$580.000,00  
**LOTEAMENTO AUTODROMO**-Marginal BR 277- 3.250m² . .... R\$ 980.000,00  
**CARAVELLE** - Rua Vicente Machado,537- 20x50 = 1.000m² ..... R\$ 1.300.000,00  
**TERRENO BR 277** - 12.818m² - Próximo a churrasceria Portal ..... R\$2.950.000,00  
**TROPICAL Quadra 21 16 terrenos juntos Final da Rua Manaus** (7500 m²) - ..... R\$ 5.600.000,00  
**RECANTO TROPICAL** - Meia Quadra em frente Unipar (6.188 m²) - ..... R\$ 9.500.000,00  
**GUARANIACU** - linha Bornann- 10,5 alqueires, planta 8 alqueires, 8 açudes. .... R\$ 600.000,00  
**GUARANIACU** - Zona Rural- 37,5 alqueires, Planta 22 alqueires ..... R\$ 2.100.000,00  
**COLONIA LOPEI** -Zona Rural - com 672.000 m² - ou seja 27,26 alqueires paulistas . .... Consulte-nos

## OPORTUNIDADE PARA INVESTIR



**GRANDE OPORTUNIDADE COM VALOR IMPERDÍVEL - COUNTRY - Edifício Salvador Dalí - Rua Tiradentes - 120m²- 1 suíte , 2 quartos , sala 2 amb., bec social, churrasqueira na sacada a gás, 1 vaga de garagem. Conforme tabela vigente ou a partir de R\$ 247.865,00**

**EDIFÍCIO FLAMBOYANT** - B. Tropical - Aptos de 92,78m² até 187,27m².  
**EDIFÍCIO SOLYFRAN** - Centro - Aptos de 74,95m² até 140m²  
**EDIFÍCIO PRESIDENTE JK** - B. Coqueiral - Aptos de 51 até 53m² privativos  
**EDIFÍCIO PARNANGUARA** - B. São Cristovão - Aptos. de 75,57m² Até 78,18m²;  
**EDIFÍCIO NIVES** - Jardim Nova York - Aptos. com 4 Modelos de planta de 64m² Até 96m² ;  
**EDIFÍCIO RESIDENCIAL CHAMPAGNAT** - Maria Luiza - Aptos. de 71m² à 81m²  
**EDIFÍCIO LACUSTRE II** - Caravelle - Aptos. com 80,207m²  
**EDIFÍCIO ANA LÚCIA** - Neva - Aptos. de 114m²;  
**EDIFÍCIO VALPARAÍSO** - Centro - Aptos. com 2 modelos de 143m² ou 103,02m²;  
**RESIDENCIAL GARDEN CLUB** - Cancelli - Aptos. com 80m² ;  
**EDIFÍCIO LAGUNA** - Centro - Aptos. com 93,49m²  
**RES. MARINI** - Cancelli - Aptos com 145 e 148 m²  
**EDIFÍCIO ALEXANDRIA** - Centro - Aptos. com 105,70m²  
**CURITIBA RESIDENCE** - Neva - Aptos. de 100,32m² à 142,79m²  
**RESIDENCIAL SONATA** - Centro - Aptos. de 111,30m²  
**EDIFÍCIO ESTRELICIA** - Centro -Aptos. de 117 m² à 180m²  
**EDIFÍCIO MONTERREY** - Centro - Aptos. de 120m² Até 220m²;  
**EDIFÍCIO ARMELINDA** - Cancelli - Aptos. com 138,81m² ;  
**EDIFÍCIO VITA REALE** - Centro - Aptos. de 167m² Até 172m²;  
**VILLA DOM MULLER** - São Cristovão - Área Total 170m² - Área Útil 90m²  
**EDIFÍCIO SALGADO FILHO** - Centro - Aptos. de 160,90m² Até 270,89m²  
**EDIFÍCIO SOLAR ANTONINA** - Country - Aptos. de 158,15 Até 160,00m²  
**EDIFÍCIO AUGUSTUS** - Centro - Aptos. de 177 Até 182m²;  
**EDIFÍCIO BELLATRIX** - Centro - Aptos. de 169m² à 187m²;  
**EDIFÍCIO LA FELICITÁ** - Centro - Aptos. de 223m²;  
**EDIFÍCIO MASSIMUS** - Centro - Aptos. de 38m² Até 391m²;

## CONSÓRCIO DE IMÓVEIS RODOBENS COMPRA SEU IMÓVEL SEM PAGAR JUROS

**Crédito R\$ 80.000 ..... Prazo 150 meses ..... Parcela R\$ 686,43**  
**Crédito R\$ 100.000 .... Prazo 150 meses ..... Parcela R\$ 858,04**  
**Crédito R\$ 150.000 .... Prazo 150 meses ..... Parcela R\$ 1.287,06**  
**Crédito R\$ 200.000 .... Prazo 150 meses ..... Parcela R\$ 1.716,07**

## DESTAQUES DA SEMANA



**RESIDENCIAL TREVISÓ - FAG**  
Terreno - Rua Farenza, 610  
- 15x40 = 600m².  
**Valor: R\$ 380.000,00**



**CENTRO**  
Terreno - Rua Voluntários da Pátria, Ao lado do Col. Marilis, com 600m².  
**Valor: R\$ 850.000,00**



**BAIRRO CANADÁ**  
Terreno - Rua Salgado Filho 80m² de frente para Salgado Filho 1891m².  
**Valor: R\$ 1.100.000,00**



**Endereço: Rua VISCONDE DO RIO BRANCO, 2979, entre as ruas Pernambuco e Recife-Centro - Cascavel**

**Vendas: (45) 3038-0404 | Plantão: (45) 9825-0505**

**www.mionediasimobiliaria.com.br**

**APARTAMENTOS**

**PRIVILEGE RESIDENCE - TORRE I** - Oportunidade única. Apartamento com Uma Suíte Master com Hidromassagem e Closet, Duas Suítes Simples, Sala com Dois Ambientes, Cozinha, área de Serviço, Dependência de Empregada com Bwc, Depósito e Duas Vagas de Garagem. Localizado na Região Central de Cascavel, ao Lado do Colégio Marista. O Prédio possui: Hall de entrada, Playground, Salão de festas, Academia, Sauna, Piscinas (adulto e crianças), Mini quadra, Espaço gourmet, Sala de jogos e Bicicletário. ....RS 1.150.000,00

**EDIFÍCIO BONSAI VI** - com 2 dormitórios, sala de jantar/estar, cozinha, área de serviço, bwc social, sacada com churrasqueira, 1 vaga de garagem, previsão de entrega Dezembro de 2016 .....RS 110.000,00.

**EDIFÍCIO IMPERATRIZ** - Suíte Master, Dois Quartos, BWC Social, Sala de Tv, Sala de Estar, Sala de Jantar, Escritório, Lavabo, Sacada, Cozinha, Área de Serviço, Dependência de Empregada e BWC de Empregada. Quartos e Salas Climatizados, Teto em Gesso com Iluminação diferenciada. Ficam no imóvel, Fogão, Forno Elétrico, Adegas, Geladeira, Seis máquinas de Split, bem como todos os móveis embutidos. O prédio possui Salão de Festas, Espaço Gourmet, Piscina, Academia, Sala de Tv e Quadra Poliesportiva. ....RS 890.000,00

**CURITIBA RESIDENCE** - Apto 402 com 01 Suíte, 02 quartos, bwc social, 02 salas, sacada com churrasqueira, cozinha, 02 vagas de garagem, Apartamento no Quarto Andar de frente para a Rua Curitiba Bairro Neva.....RS 430.000,00

**CURITIBA RESIDENCE** - Apartamento com 2 quartos, sala de estar/jantar, bwc, cozinha, área de serviço, hall, sacada com churrasqueira, depósito e 1 vaga de garagem. Edifício com ampla área de lazer: piscina, churrasqueira, praças, playground, espaço zen, brinquedoteca, salão de festas e espaço gourmet. Entrega em 2015. ....RS 278.000,00.

**EDIFÍCIO HALLEY**: Térreo com 02 dormitórios, sala de estar, cozinha ampla, área de serviço, churrasqueira e 02 vagas de garagem - Maria Luiza.....RS 180.000,00

**APARTAMENTOS** - nº 205 e nº 206 - Quarto amplo, Sala, Cozinha, Área de Serviço e uma Vaga de Garagem. Localizadas na Rua João Kuloski, nº 448, Região da FAG .....Valor de RS 128.000,00 cada.

**JOÃO BAPTISTA CUNHA** - Torre I - apto 802, Rua: Riachuelo. Apartamento de frente em ótima localização com 1 suíte, 2 quartos, cozinha com armários, sala de estar, sala de jantar, sacada com churrasqueira, depósito e 2 vagas de garagem lateral RS 515.000,00.

**CURITIBA RESIDENCE** - Apto 606 com 01 suíte, 02 quartos, bwc social, sala estar e sala jantar, sacada com churrasqueira, cozinha, 02 vagas de garagem - Rua Curitiba Bairro Neva .....RS 442.000,00

**EDIFÍCIO ANA JULIA** - Rua Salgado Filho, Centro. Apartamento 702 em localização privilegiada. Uma Suíte, Dois Quartos, BWC Social, Sala de Estar e Sala de Jantar, Sacada com Churrasqueira, Cozinha, Área de Serviço e Duas Vagas de Garagem. Totalmente Mobiliado. ....RS 560.000,00

**EXCELLENCE** - Apartamento com 04 suítes, 03 salas, cozinha, sacada, bwc social, lazer churrasqueira e piscina, área de serviço, dormitório de empregada, armários na cozinha, closet, banheiro, sala e área de serviço, piso porcelanato e laminado - 04 vagas de garagem CENTRO. ....RS 1.600.000,00.

**EDIFÍCIO MARIANA**. Apartamento nº 114 - localizado na Rua Sete de Setembro, 4050, Cancelli, Cascavel/PR. Contém 92,65m² de área privativa, 131m² de área total, sendo 25m² de garagem (2 vagas cobertas) e 13,35m² de área comum. Apartamento possui 1 suíte, 2 quartos, sala de estar, sala de jantar, cozinha, lavanderia, sacada com churrasqueira. ....Valor RS 348.000,00.

**CONDOMÍNIO RESIDENCIAL NOVA VIDA. RUA ARTUR NÍSIO, 416** - COUNTRY - Apartamento em ótima localização, a poucos metros do Parque Vitoria. Possui

Dois Quartos, Sala com Dois Ambientes, Cozinha semi-mobiliada, Área de serviço, Bwc social, Sacada e uma vaga de garagem. O Prédio possui Dois Salões de Festa e poço artesiano.....RS 200.000,00.  
**APARTAMENTO BONSAI VI** mudar o valor de RS 110.000,00 para .RS 120.000,00.

**CASAS**  
**PACAEMBU** - Rua matelândia - 240 m² de terreno - 147 m² de área construída com 03 dormitórios sendo 01 suíte, 02 salas, cozinha, bwc social, lavabo, área de serviço, 02 vagas de garagem, acabamento em laminado e porcelanato.....RS 338.000,00

**PARQUE SÃO PAULO** - Rua General Osório - 192 m² de terreno sendo 116 m² de área construída com 3 dormitórios, sala, cozinha, churrasqueira, lavabo, á. serviço, 2 vagas de garagem, Com acabamento em porcelanato, laminado, cubas e banheira de hidromassagem .....RS 410.000,00

**CASA - CIDADE VERDE** - Rua: Cambará, terreno de 180 m² - 106 m² de área construída, sendo 01 suíte, 2 quartos, sala, cozinha, bwc social, lavanderia, churrasqueira, quintal, 02 vagas de garagem. ....RS 270.000,00.

**CASA - PACAEMBU** - Rua: Bartolomeu de Gusmão, 961, casa de alvenaria com aproximadamente 180 m² de área construída, mais edícula. Possui terreno de 360 m². Ótima localização, entre região do lago a Avenida Brasil. ....RS 450.000,00.

**RUA ALDUÍNO MACHADO, 173** - CASA Próximo a BR 277, com fácil acesso as industrias e ao centro da cidade. 110m² de área construída, com três dormitórios, dois banheiros sociais, sala, cozinha mobiliada, área de serviço, edícula com churrasqueira e sobra de terreno. Imóvel diferenciado por não ser geminado, com 14 metros de frente para rua. Área de 250m² do terreno. ....RS 265.000,00

**CASA**, localizada na Rua Araucária, 457, Parque Verde, com 111m² de construção e 300m² de terreno, valor de .....RS 390.000,00.

**SOBRADOS**  
**Sobrado Novo!** Rua: Iraci Vigano. Duas Suítes(Uma delas com Hidromassagem), um Quarto, Banheiro Social, Sacada, Sala de Estar, Cozinha e Sala Conjugadas, Lavabo e Quatro Vagas de Garagem. Edícula, Academia Completa, Paisagismo, Piscina de 60.000 litros com hidromassagem e aquecida, Revestimento todo em Porcelanato de 80x80, paraquitos em Inox, Batentes em Madeira Itaúba. Agende uma Visita. **RS 1.190.000,00.**

**COUNTRY:** Terreno com 121,84 m² e 120,51 m² de área privativa. 1 suíte com closet, 2 quartos, banheiro social, sala de estar e sala de jantar, lavabo, cozinha, área de serviço, depósito e 2 vagas de garagem, portão eletrônico, cerca elétrica, piso em porcelanato, acabamento com gesso e tubulação para split nos 3 quartos. ....RS 370.000,00

**PORTO SEGURO:** Triplex com 190,00m² de área construída. No térreo: Salão de festas com churrasqueira e lavabo, área de serviço e sobra de terreno. No primeiro Piso: Sala, cozinha, lavabo e sacada estendida No segundo piso área íntima: Com bwc social, uma suíte com sacada mais dois dormitórios. 03 vagas de garagem, acabamento em porcelanato e laminado. ....RS 600.000,00

**SOBRADO: RUA GUARARAPES, 228** - BRASMADEIRA - Com 160m² de área construída, possuindo Uma Suíte com Closet, Dois Quartos, Banheiro Social, Lavabo, Cozinha com Móveis Planejados, Área de serviço, Escritório, Sala de Jantar, Sala de Estar, Sala Intima, Depósito, Edícula com churrasqueira, Duas Vagas de Garagem e ampla sobra de terreno.....RS 300.000,00

**PONTO COMERCIAL**  
**POSTO DE COMBUSTÍVEIS** em Itaipulândia - PR / terreno de esquina com 3.057,50 m² .....RS 2.500.000,00.

**BARRACÃO COMERCIAL. AVENIDA PIQUIRI, 361** - BRASMADEIRA - Com 30 metros de frente para Avenida Piquiri e 15 metros para Rua Guararapes. Totalizando 450m² de área do terreno, e 300m² de área construída, cobertura nova de aluzinco (alumínio+zinco). Ótima opção para investimento.....RS 330.000,00

**TERRENOS**  
**BRASÍLIA:** Terrenos com 6,00x30,00 metros, 180,00 m². Possui projeto aprovado com sobrado de 114 m². Próximo ao Super Muffato da Região Norte. ....RS 300.000,00

**PROMOÇÃO DE R\$ 105.000,00 POR R\$ 85.000,00**  
**SÃO CRISTÓVÃO:** Rua Castro, 450,00 m² nas dimensões 15,00x30,00 metros, muito bem localizado .....RS 350.000,00

**CANCELLI:** Próximo ao Supermercado Muffatão da Cancelli na Rua Mário C. Martini - 457,50 m² .....RS 250.000,00

**SANTO ONOFRE:** Rua Tapajós com 675,00 m² dimensões de 15x45 metros.....RS 230.000,00.

**TROPICAL:** 344,5m² de área total, sendo, 13,78x25 (lote 8A). Rua dos Pinheiros .....RS 300.000,00

**TERRENOS INDUSTRIAIS BR 277:** 20.000,00 m² de área total de frente para a BR 277.....(RS 200,00 o metro quadrado)

**TERRENOS INDUSTRIAIS BR 277** - em frente ao Autódromo Municipal de Cascavel, 25 metros de Frente e aproximadamente 130 metros de fundos, Com 3264,68 m² .....RS 1.000.000,00

**COUNTRY:** Rua Londrina, 750,00m² com dimensões de 15x50 metros .RS 400.000,00

**TROPICAL** - 814,00m² de área total com 13,78 x 50 (Lotes 8 A e 3) Rua dos Pinheiros .....RS 490.000,00

**RESIDENCIAL TREVISÓ** - Condomínio Fechado de Alto Padrão, com ampla infraestrutura, Terreno quadra 25/lote 08 com área total de 700 m² RS 408.499,93 e quadra 26/ lote 01 com 682,62 m² .....RS 449.905,83.

**TERRENO RESIDENCIAL À VENDA.** Casa de madeira 80 m², com 4 dormitórios, sala, cozinha, banheiro e área de serviço. ....Valor RS 154.000,00.

**IMÓVEL RESIDENCIAL/COMERCIAL. RUA SOUZA NAVES, 2184** - Terreno com benfeitoria. Opção para quem deseja um Casa ampla, ou um Terreno para construção/ investimento. Casa com 143m² de área construída, com ampla sobre de terreno. A casa possui Quatro Quartos, Sala, Cozinha, Área de Serviço, Dois Banheiros e Duas Vagas de Garagem. Lote com 13 metros de frente por 35 metros de comprimento, totalizando 455m². ....RS 400.000,00

**RUA PLÍNIO SALGADO, 532 - VILA TOLENTINO** - Terreno com 660m², 12m de frente por 55m de comprimento, com benfeitorias. Casa com 90m² de área construída, possuindo três Dormitórios, duas Salas, BWC Social, Área de Serviço, vagas de Garagem e Barracão em alvenaria de 110m². ....RS 650.000,00.

**TERRENO**, localizado na Rua Mario Corradi, Loteamento Nova Veneza, 360m² sendo 12x30m, RS 118.000,00, podendo pagar a parte paga e assumir as parcelas que faltam.

**FAZENDAS**  
**FAZENDA** - Área de Terra com 125,86 alqueires em IBEMA-PR com 38,70 alqueires de Mata, 71,03 alqueires Agricultura, 13,84 alqueires de Reflorestamento, 2,28 alqueires Sede, Pastagem, Estradas - para mais informações ..... Consulte-nos

**engenharia** **Rock** **Venha morar no Tropical!** **VENDDAS**  
(Segurança e qualidade de vida) (45) 3223 2206

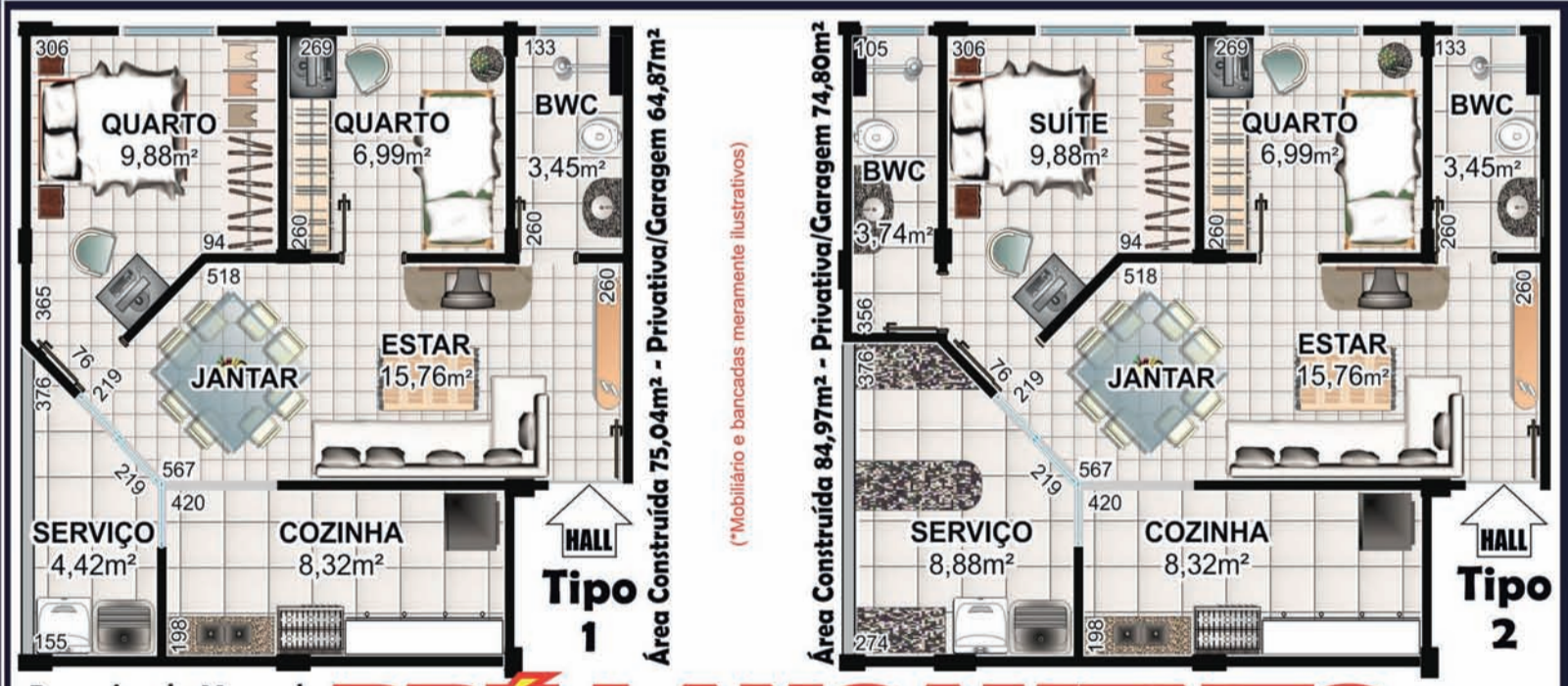

**PRÓXIMO:**  
Shopping JI UNIPAR e CEEP  
Irani Supermercado  
Clube Comercial Hiper Muffato  
Rodoviária Prefeitura



**Pesquisa de Mercado PRÉ-LANÇAMENTO** Rua Jaú



# O Paraná

## Jornal de Fato

✉ comercial@oparana.com.br



84%

das pessoas utilizam impressos para se informar sobre promoções e atrações.

83%

leem os impressos promocionais em casa e oito em cada dez também acompanham as ofertas ao receberem no próprio local.

66%

vão a um estabelecimento para efetivar a compra de produtos apresentados.



Pesquisa indica que impressos são mais efetivos na relação com o consumidor.

Fonte: pesquisa da Posigraf, realizada pelo Instituto Data Popular



No mundo dos negócios não é o **GRANDE** que engole o pequeno, é o **RÁPIDO** que ultrapassa o lento!

# Anuncie!

45. 3321.1000

Rua Pernambuco, 1.600  
Centro | Cascavel | PR  
CEP: 85810-021



(45)3038-2821  
www.c21mms.com.br  
Facebook.com/c21mms

APARTAMENTO

**Pioneiros Catarinense.** Com 3 andares, 08 apartamentos com 3 e 2 dormitórios, vaga de garagem coberta. Condomínio e salão de festas. Com cerca elétrica e portão eletrônico. **R\$ 1.600.000,00. AP0046 Country.** Edifício Le Prestige. Apartamento com 3 suítes sendo 1 máster, lavabo, sala de estar, sala de jantar, cozinha, área de serviço, isolamento acústico, aquecimento a gás, medidores individuais e 02 vagas de garagem. **R\$320.000 AP0414**  
**Canceli.** Apartamento novo com 01 suíte e dois dormitórios, sala, cozinha, sacada com churrasqueira e 02 vagas de garagem. **R\$320.000 AP0414**  
**Canadá.** 2 quartos, sala, cozinha, bwc social, 01 vaga de garagem coberta. **R\$ 118.000,00. AP0359**  
**Canadá.** 2 quartos, Sala, Wc social, Cozinha e 1-uma vaga de garagem coberta. **R\$ 138.000,00. AP0328**  
**Canceli.** 1 Suíte, 2 quartos, Sala estar/jantar, BWC social, cozinha, sacada com churrasqueira, lavanderia, 2 vagas de garagem, depósito. **R\$ 375.000,00. AP0370**  
**Condomínio Garden Club.** Novo, 3 quartos, sendo 1 suíte, sala e cozinha conjugados, área de serviço, sacada com churrasqueira e uma vaga de garagem **R\$180.000,00. AP0065**  
**Parque Verde.** 2 quartos, bwc social, Sala e cozinha. **R\$128.000. AP0358**  
**Canadá.** 2 quartos, Sala, Wc social, Cozinha e 1 vaga de garagem coberta. **R\$160.000,00. AP0329**  
**Alto Alegre.** Apartamento, 3-dormt. sala com sacada, cozinha, Wc social, área de serviço e uma vaga de garagem **R\$ 198.000,00 AP0415**  
**Centro.** 3 dormitórios, sendo 1 suíte, 2 banheiros, 2 salas, cozinha, área de serviço, sacada, piscina, sauna, churrasqueira, varanda gourmet, todo em porcelanato, alarme, portão eletrônico, vaga de garagem coberta. **R\$ 590.000,00. REF: AP0409**

CASA

**Alto Alegre.** Terreno com 03 casas, com 02 dormitórios, 01 suíte, sala, cozinha, BWC social, área de serviço **R\$ 350.000,00. CA0060**  
**Céu Azul.** 3 quartos, duas salas, cozinha, área de serviço, lavanderia, churrasqueira, garagem para 3 carros, toda murada, sobra de terreno toda gramada. Terreno com 350 m<sup>2</sup> e mais de 110 m<sup>2</sup> de área construída. Cliente aceita permuta por permuta por imóvel em Cascavel **R\$ 250.000,00. CA0382**  
**Salto do Lontra.** Casa com 5 dormitórios sendo uma suíte, WC social, 4 vagas de garagem, edícula com churrasqueira, escritório, grande sobra de terreno. **R\$ 595.000,00. Ref: CA0392.**  
**Santa Felicidade.** 03 casas com a mesma planta, contendo 02 quartos, sala e cozinha conjugada, BWC social. **R\$ 200.000,00. CA0097**  
**Canadá.** 70 M<sup>2</sup> de área construída, contendo, 02 quartos, sendo uma suíte, banheiro, sala de estar e jantar, cozinha independente, área de serviço, churrasqueira e garagem para 02 veículos. **R\$175.000,00. CA0300**  
**Tropical.** 450M<sup>2</sup> de área total, sendo 252,59M<sup>2</sup> construídos, com portão eletrônico, aquecimento a gás, 2 vagas cobertas de garagem, cozinha, copa, lavanderia, despensa, área de serviço, churrasqueira, adega, 3 salas, varanda, escritório, 1 suíte máster e 3 dormitórios, lavabo e 4 banheiros. **R\$ 1.050.000,00. CA0334**  
**Gramado.** Casa. 3 quartos, sendo 1 suíte, sala social com lavabo, cozinha, lavanderia, dependência de empregada, piso em porcelanato, 3 banheiros, 2



**Salto do Lontra.** Casa com 5 dormitórios sendo uma suíte, WC social, 4 vagas de garagem, edícula com churrasqueira, escritório, grande sobra de terreno. **R\$ 595.000,00. Ref: CA0392**



**Cascavel Velho.** 17500m<sup>2</sup>, infraestrutura de pavimentação e energia. Área propícia à construção de CDs. **R\$ 6.000.000,00. Ref. AR0012**

vagas de garagem coberta, área de serviço com churrasqueira, piscina, sendo o piso da área externa todo antiderrapante. **R\$699.000,00 Ref: CA0403**

**Região do Lago,** cozinha conjugada com edícula, sala de visita, 3 suítes, Sala, escritório, 5 Banheiros, adega, depósito, garagem para dois carros com cobertura e espaço para dois carros, piscina com aquecimento solar, jardim, cozinha planejada, lareira **R\$1.490.000,00 REF: CA0262**

**Centro,** Casa ampla, para Clínica Médica, 06 salas, 06 banheiros, 2 suítes e 2 quartos, cozinha, área de serviço, edícula, churrasqueira, piscina e garagem para diversos veículos. **R\$3.100.000,00. Ref. CA0364**

**Céu Azul,** com 3 quartos, duas salas, cozinha, área de serviço, lavanderia, churrasqueira, garagem para 3 carros, toda murada, sobra de terreno toda gramada. Terreno com 350 m<sup>2</sup> e mais de 110 m<sup>2</sup> de área construída. Cliente aceita permuta por imóvel em Cascavel. **R\$ 250.000,00. Ref: CA0382**

**Salto do Lontra.** Casa com 5 dormitórios sendo uma suíte, WC social, 4 vagas de garagem, edícula com churrasqueira, escritório, grande sobra de terreno. **R\$ 595.000,00. Ref: CA0392**

SOBRADO

**Country,** com 3 dormitórios, sendo 1 suíte master, 2 salas, lavabo, copa & Cozinha, varanda com edícula, lareira, 4 vagas p/ veículo. **R\$: 575.000,00. Ref: SO0162.**  
**Brasília.** Condomínio fechado, com 02 dormitórios, sala de estar e jantar, cozinha, bwc social, área de serviço, 01 vaga de garagem. **R\$: 155.000,00. Ref: SO0176.**  
**Residencial Treviso,** sobrado com 370M<sup>2</sup> de área construída, três salas, quatro dormitórios, sendo três suítes, quatro banheiros, cozinha, duas vagas de garagem cobertas,

VENDA



**Condomínio Garden Club,** novo, contendo 3 dormitórios, sendo 1 suíte, sala e cozinha conjugados, área de serviço, sacada com churrasqueira e uma vaga de garagem. **R\$180.000,00. Ref: AP0065**



**Centro.** Terreno com ótima localização, área de 479,25 m<sup>2</sup>, já com consulta prévia para edificação "8 andares". **R\$ 450.000,00. Ref: TE0067**

quatro vagas descobertas, o condomínio possui, quadra poliesportiva, campo de futebol, vestiário, piscina. Terreno de 15M<sup>2</sup> x 40M<sup>2</sup>. **R\$ 1.350.000,00. Ref: SO0156.**

TERRENO

**Centro.** Com ótima localização, área de 479,25 m<sup>2</sup>. **R\$450.000,00. TE0067**

**oz do Iguacu.** Terreno medindo 540m<sup>2</sup> de área total. **R\$220.000,00 Ref: TE0081**

**Loteamento Eco Park,** 201m<sup>2</sup> **R\$69.000 REF: TE0108**

**Loteamento Eco Park,** 201m<sup>2</sup> **R\$69.000 REF: TE0109**

**Loteamento Eco Park,** 201m<sup>2</sup> **R\$69.000 REF: TE0110**

**Santo Onofre.** 240m<sup>2</sup> de terreno sendo 15x16. Terreno de esquina. **R\$ 95.000,00. TE0125**

**Parque São Paulo.** 552 M<sup>2</sup> de testada principal, sendo 12m x 46m, com casa em madeira, contendo 4 dormitórios e demais dependências + 01 kitnete. Próximo ao Banco do Brasil, Supermercado, Farmácias e Comércio variado. **R\$ 400.000,00. TE0132**

**Céu Azul - PR,** próximo ao bosque, com 750m<sup>2</sup> - ou 15x50m. **R\$ 80.000,00. Ref: TE0155.**

**Céu Azul/PR,** com 700m<sup>2</sup>, 20x35, no bairro São Lucas, de esquina. **R\$ 70.000,00. TE0156**

**Canceli.** Com 557,20m<sup>2</sup>, 40x14 Excelente Localização. **R\$ 450.000,00. TE0158**

**Maria Luiza.** 14 x 33, com casa de madeira não averbada. Rua do Expedicionário 473 - Próximo a Igreja. **R\$ 350.000,00. TE0165**

**Região do Lago.** Terreno em condomínio - com 447,33m<sup>2</sup> (14x33) **R\$ 310.000,00 TE0168**

**Céu Azul/PR.** Lote de esquina, medindo 20mx35m (700m<sup>2</sup>) e localização central. Excelente para construção de residência ou prédio comercial. **R\$ 450.000,00. TE0164**

**Pioneiros Catarinenses -** Terreno com 368m<sup>2</sup> - 12x30,69 taxa de ocupação de 60% pode construir 2 casas ou sobrados. **R\$ 215.000,00 TE0170**

**Parque São Paulo.** 552 M<sup>2</sup> de testada principal,

sendo 12m x 46m, com casa em madeira, contendo 4 dormitórios e demais dependências + 01 kitnete. Próximo ao Banco do Brasil, Supermercado, Farmácias e Comércio variado. **R\$ 400.000,00. TE0132**

**Terreno em condomínio - Região do Lago,** com 447,33m<sup>2</sup> (14x33) **R\$: 285.000,00 REF:TE0168**

**A melhor região de Guarapuava Muito espaço e fácil acesso. Tudo isso em um único local.** **R\$1.000.000 REF: TE0131**

**Ubiratã.** Chácara, com 5 Alqueires, com água, energia, açude, pivô de irrigação, casa na sede, terreiros, poço artesiano, estábulo, mangueiro, garagem para maquinário, cerca, estrada interna. **R\$ 1.300.000,00. Ref CH0005**

OPORTUNIDADE DE NEGOCIO

**Guairá.** 7.000.000 de m<sup>2</sup>. Esta área se localiza no centro deste magnífico empreendimento. **R\$ 1.500.000,00 REF: AR0021**

**Guarapuava** com 2345,99 m<sup>2</sup> Muito espaço e fácil acesso **R\$ 1.000.000,00 REF TE0131**

**Zona industrial.** Posto de combustível, com 32 bicos de abastecimento, tancagem para 180 mil litros, loja de conveniência, churrasqueira, restaurante, borracharia e mecânica. Escritório, sistema telemet, padrão novo exigido pelo IAP e rampas. **R\$ 15.000.000,00. Ref: PT0009**

medindo 130M<sup>2</sup>, ótimo para oficinas mecânicas e demais atividades. O terreno mede 450M<sup>2</sup>, de esquina. **R\$ 350.000,00. Ref: BA0031**

**Cascavel Velho.** 17500m<sup>2</sup>, infraestrutura de pavimentação e energia. Área propícia à construção de CDs. **R\$ 6.000.000,00. Ref. AR0012**

**Alto Alegre,** Prédio comercial e residencial com 922,94 m<sup>2</sup> de área construída de frente com a Avenida Assunção. O imóvel conta com espaço no subsolo com 227,73 m<sup>2</sup> utilizado para depósito e garagem. Térreo com 217,81 m<sup>2</sup> em funcionamento loja de materiais de construção. Primeiro Andar, sobre loja com 238 m<sup>2</sup> com 01 banheiro social 03 dormitórios 02 salas, escritório. Segundo andar, 249 m<sup>2</sup> com 04 dormitórios sendo um suíte máster, 03 salas com sacada, cozinha, área de serviço. **R\$ 2.800.000,00. PRO011**

**BR 163, Km 22.** Posto de combustível, com área total de 44.750m<sup>2</sup>, 1.179m<sup>2</sup> de edificação, 16 bicos de abastecimento, loja de conveniência, restaurante, residência, área de lazer, depósitos, prédio de serviços, bombas eletrônicas, rampas, 03 apartamentos, poço artesiano. **R\$ 12.000.000,00. Ref: PT0010**

**Centro.** Um grande espaço para o seu lazer, com opções bem variadas, sendo 8 pistas de boliche totalmente informatizadas, . Contamos com Bar e restaurante. **R\$ 1.200.000,00 PT0019**

**São Cristovão.** 6 pistas, 3 mesas de sinuca, restaurante, musica ambiente, local adequado para happy hour. **R\$750.000,00 PT0020**

**Pitanga - PR,** Hotel 30 APARTAMENTOS, sendo 29 luxos, 1 SUITE , caixa D'agua 17.000 lts, poço artesiano, caldeira a diesel para aquecimento d'agua, pátio de estacionamento. OBS: estrutura pronta para edificação de mais 10 apartamentos com projeto aprovado totalizando 40 apartamentos **R\$ 3.500.000,00 REF:HO0003**

**Cascavel Velho.** Área de 17500m<sup>2</sup>, infraestrutura de pavimentação e energia. Pode-se construir de acordo com seu projeto. Área propícia à construção de CDs. **R\$ 6.000.000,00. AR0012**

**Cataratas -** Ponto comercial, Farmácia, em região comercial em expansão. Ponto de boa visualização, de esquina, próximo a Super mercados, fácil acesso às BR 467 e 369 **R\$: 205.000,00 REF: PT0027**

APARTAMENTO

**Centro.** 3 Salas, 1 Lavabo, 1 cozinha mobiliada, 2 suítes com ar, 02 quartos, um deles com Ar condicionado, 1 Banheiro Social, Sacada frontal, 1 Quarto de empregada, 1 wc Empregada e Lavanderia. **R\$ 2.800,00 AP0400**  
**Canadá,** Apartamento com 2 quartos, Sala, Wc social, Cozinha e 1 vaga de garagem coberta. **R\$ 540,00. AP0328**  
**Pq São Paulo.** 2 Dormitórios, Sala de Estar/Jantar, cozinha, lavanderia, Bwc social, 1 vaga de garagem sacada com churrasqueira. **R\$700,00 AP0324**  
**Centro,** sala em dois ambientes, cozinha, área de serviço, 03 quartos sendo uma suíte, Sacada com churrasqueira além de garagem para dois carros e um depósito anexo à garagem. Salão de festa Mobiliado, Churrasqueiras, quiosques para lazer, playground, 02 piscinas adulto e infantil, quadra esportiva, academia. **R\$1.600,00 AP0309**  
**Centro,** semi-mobiliado, 01 suíte com armários, 02 quartos 01 com armários planejados, bwc social, cozinha planejada, aquecimento a gás, sala em 2 ambientes, área de serviço, dependência de empregada e depósito. **R\$ 1.350,00 AP0360**  
**Santa Cruz.** com 03 dormitórios, sala, cozinha, lavanderia, 01 wc, 01 vaga de garagem, salão de festa com churrasqueira, quadra esportiva. **R\$500,00 AP0405**  
**Tropical.** 2 quartos, sala com hack, cozinha com armários e fogão, área de serviços com armário e 01 vaga de garagem, localizado a poucos minutos do Shopping JL. **R\$800,00 AP0396**  
**Canadá,** com 2-dormitórios, Sala, Wc social, Cozinha e 1 vaga de garagem coberta. **R\$540,00 AP0329**  
**Canceli,** com 01 suíte e dois dormitórios, sala, cozinha, sacada com churrasqueira e 02 vagas de garagem. **R\$ 1.200,00 AP0414**  
**Centro,** 3 dormt. sendo 1suíte + Dep. de empregada com WC, sala, cozinha com armários . 1 vaga de garagem, **R\$: 1.150,00 - AP0162**

SOBRADO

**Maria Luiza.** Sobrado com 04 salas, 02 suítes sendo 01 master, 02 dormitórios, 06 BWC social, lavabo, cozinha, 04 vagas de garagem, edícula com churrasqueira e sobra de terreno. **R\$ 3.000,00 SO0014**  
**Parque São Paulo,** 1 suíte, 2 dormitórios, sala, cozinha, lavanderia, depósito, lavabo, banheiro social, 2 vagas de garagem e sobra de terreno com cerca elétrica e portão eletrônico **R\$1.300,00 SO0069**

CASA

**São Cristovão,** 250 m<sup>2</sup>, 3 salas, copa, cozinha suíte e 2 quartos, lavanderia dependência de empregada, Edícula, e garagem para 06 carros descoberta. **R\$1.500,00 CA0342**

**São Cristovão,** Rua Minas Gerais. Casa comercial, excelente localização em um Binário **R\$ 1.000,00 CA0379**

ALUGA



**Maria Luiza.** Sobrado 04 salas, 02 suítes sendo 01 master, 02 quartos, 06 BWC, lavabo, cozinha, 04 vagas de garagem, edícula com churrasqueira e sobra de terreno. **R\$ 3.000,00 Ref. SO0014**



**Parque São Paulo,** 2 Dormitórios, Sala de Estar/Jantar, cozinha, lavanderia, Bwc social, 1 vaga de garagem sacada com churrasqueira. **R\$ 700,00 Ref. AP0324**



**Jardim Universitário,** 94,5 m<sup>2</sup>, ótima locação movimento constante. A Sala possui 2 portas envidraçadas, Excelente para comércio em geral **R\$1.000 SA0087**

**Neva.** sala de estar, escritório, lavabo, cozinha, 02 suítes, 02 dormitórios, edícula com churrasqueira, piscina e garagem para 03 veículos. **R\$ 3.000,00 CA0369**  
**Cidade Verde,** 01 suíte e 02 dormitórios, sala, cozinha, garagem. **R\$ 900,00 CA0397**

OPORTUNIDADE DE NEGOCIO

**.Centro -** Sala térrea comercial com 115 m<sup>2</sup> de esquina - 1 vaga de garagem **R\$ 2.200,00 SA0047**

**Centro,** Sala Comercial nova, com 967 m<sup>2</sup> distribuídos em dois pisos, com elevador, Localizada na Rua Paraná, imóvel de esquina, um excelente investimento para sua empresa. **R\$ 15.000,00 - SA0119**

**Jardim Universitário na Rua Rio da Paz -** 94,5 m<sup>2</sup>, com movimento constante. A Sala possui 2 portas envidraçadas, Excelente para comércio em geral, escritório, Pet shop consultório contém 1 Banheiro e espaço para copa ou outro Banheiro ou ainda lavatórios Piso em cerâmica. **R\$ 1.000,00 SA0087**

**Central -** Sala comercial com 115 m<sup>2</sup> de esquina-01 vaga de garagem. **R\$ 1.800,00 SA0048**

**Santa Cruz,** sala comercial com 72 m<sup>2</sup>, 02 portas frontais envidraçadas e grade de proteção interna. 2 banheiros adaptados. Rua movimentada, ideal para Lojas, Pet Shop, clínica dentária, Distr. bebidas, Armazém e outros fins. **R\$ 1200,00 - SA0088**

**Centro -** sala comercial com 967m<sup>2</sup> na Rua Paraná. **R\$ 15.000,00 SA0119**

**São Cristovão** 253m<sup>2</sup>, próxima ao lago e Av. Brasil. **R\$ 3.800,00 - SA0090**

**Centro.** Em reforma possibilitando ao cliente fazer alterações e adaptações. Possui quintal e churrasqueira nos fundos. Este imóvel possui 7 salas todas com banheiros e mais uma recepção a parte **R\$3.500,00 REF:CA0328**

**Centro,** Subsolo (garagem) 447,65 m<sup>2</sup>, Térreo 438,80 m<sup>2</sup>, Mezanino 139,86 m<sup>2</sup> **R\$28.000,00 PRO015**

**Jardim Universitário,** 94,5 m<sup>2</sup>, ótima locação movimento constante. A Sala possui 2 portas envidraçadas, Excelente para comércio em geral **R\$1.000 SA0087**

TERRENO

**Cataratas.** Terreno com 19.000 m<sup>2</sup> com excelente localização há alguns metros do Trevo Cataratas com acesso a Avenida Brasil e BR 467, com viabilidade de trafego de veículos pesados. **R\$60.000 TE0147**

**Alto Alegre,** Terreno com 15mx39m localizado próximo a área médica, posto de combustível e demais comércio local **R\$ 2.000,00 TE0093**

**Centro,** com 1.390 m<sup>2</sup> ao lado de shopping, posto de combustível e todo o comércio local **R\$4.000,00 TE0092**

**Alto Alegre -** Terreno de esquina, ótima localização, próximo a área médica e comércio em geral. **R\$2.500,00 REF TE0094**

Para mais oportunidades: [c21mms.com.br](http://c21mms.com.br) e [f /c21mms](https://www.facebook.com/c21mms)

Localção:(45)9970-0809 - Vendas:(45)9818-3736 - (45)3038-2821 - Rua Santa Catarina, 621, Centro - Cascavel, PR



**LOTE NOVA ITALIA**  
600m², 15x40, Rua Florença, divisa com Jd venezia. R\$ 160.000. F:(45) 9979-7679. CI-161505.

**OFERTA DA SEMANA**  
Sobrado, Paqru São Paulo, 127m², suíte c/ sacada, 2 dormitórios, bwc social, sala de estar, cozinha, espaço gourmet c/ churrasqueira, lavabo, área de serviço, 2 vagas de garagem, móveis embutidos/ suíte, bwc, cozinha e no espaço gourmet. R\$ 325.000. F:(45) 9902-3848 CRECI 18181 CI-161246.

**OPORTUNIDADE**  
Casa nova no Floresta, projeto moderno de 86m², terreno 158m², 1 suíte, 2 qtos., demais depend., gar., documentação 100%, avaliação da Caixa R\$ 250.000. TORRO R\$ 150.000., à vista. F:(45) 9989-6260. CI-161366.

**ÓTIMA OPORTUNIDADE**  
Terreno de esquina, rua Belo Horizonte, esquina c/ Marechal C. Rondon, próx. ao colégio Ideal, Policlínica, excelente local para salas comerciais e clínicas. F:(45) 9925-3885/ 3223-4620. CI-161541.

**SOBRADO MARIA LUIZA**  
137m², suíte c/ closet, 2 qtos, sala estar/jantar, sacada, coz. móveis planejados, lavado, churrasq tim/ 3225-2540. Creci 7297. www.gersonparanhos.com.br CI-161237.

**V. MORETTI VENDE**  
Casa rua Salgado Filho, Neva, suíte, 2 quartos, 3 salas, coz., banheiro, área de serviço, edícula, 3 vagas de garagem R\$ 450.000. F:(45) 3322-1515 CRECI 3149 J CI-154144.

**VENDO CASA**  
No Alto Alegre, 2 quadras da rodoviária, Rua Maranhão, 156m², 14x21. R\$ 450.000. F:(45) 9937-5222/ 9941-4159. CRECI F-27039. CI-161560.

**VENDO CASA 200M²**  
E benfeitorias, de alvenaria, em Boa Vista da Aparecida, margem do lago, área c/ 3.400m², a 3.500 m da cidade. F:(45) 3326-5151/ 8405-5536. CI-161283.

**VENDO SOBRADO**  
275m², fino acabamento, 4 garagens, 80m de sobra de terreno. R\$ 680.000., ac apartamento c/ 2 garagens até R\$ 400.000., ou terreno de R\$ 250.000. F:(45) 9817-4949/ 8402-0036 c/ Amador. CI-159678.

**Kitinetes**

**ALUGO KITINETE**  
FUNDOS. Próx. ao Muffatão Neva, 1 qto, sala, coz., bwc social, lavand., sem gar., p/ moças (individual). R\$ 360. F:(45) 9128-5106 c/ José. CI-161572.

**Ponto Comercial**

**ALUGO BARRAÇÃO**  
Excelente localização, Parque São Paulo. R\$ 2.900. F:(45) 3038-3365 CI-161293.

**ALUGO BARRAÇÃO**  
Com 1900m² na Av. Toledo, próximo à Câmara, c/ terreno de 2400m². Consulte-nos. Creci J4114. F:(45) 9972-0172/ 9972-0213. CI-159694.

**ALUGO SALA COMERCIAL**  
280m², Rua General Osório, próximo a Igreja do Parque São Paulo. F:(45) 3225-1168. CI-161146.

**GRANDE OPORTUNIDADE**  
COMERCIAL. Loja de abrasivos, empresa com mais de 10 anos na cidade, 3.000 clientes ativos, loja faturando, bom estoque, grande volumes de recebíveis, c/ veículos. F:(45) 9145-6340 - Joni. CI-161121.

**IMOBILIÁRIA ZANEL**  
ALUGA. Prédio Comercial, com aprox. 1750m², estacionamento privativo, na Rua Parana esq. Rua Romão Chrun. R\$ 12.000. F:(45) 3225-2595. CI-161513.

**IMOBILIÁRIA ZANEL**  
VENDE. Prédio residencial, centro Rua Recife, Lote 700m², área construída 1.071m², sendo 10 uniddades habitacionais (todas locadas). R\$ 4.300.000. F:(45) 3225-2595. CI-161510.

**IMÓVEL COMERCIAL**  
Aluga-se.1 sala de 92m², 1 barracão de 142m² e 1 barracão de 800m², localizado na BR 467, km 105, Cascavel, sentido Toledo. Valor à combinar. F:(45) 3035-3377 no período da manhã. CI-161259.

**OPORTUNIDADE**  
Vendo panificadora e confeitaria, c/ ótima clientela, a mais de 20 anos no mercado em Campo Grande- Mato Grosso do Sul. F:(67) 3342-2324/ 9297-5536 c/ Ricardo. CI-161216.

**OPORTUNIDADE**  
Terreno de esquina, com construção, ótimo para ponto comercial, Rua Leonardo da Vinci, c/ rua Heraclito, 540m², 30x18. R\$ 230.000. F:(45) 9937-5222/ 9941-4159. CRECI F-27039. CI-161564.

**PRÉDIO COMERCIAL**  
Ao lado da Catedral e Hotel Copas Verdes, c/ 898,18m² de área construída, 3 pavimento, c/15 kitnetes alugadas e 2 salas comerciais térrreas. R\$ 2.100.000. CRECI J4114. F:(45) 9972-0172/ 9972-0213. CI-159686.

**SALA COMERCIAL**  
Rua Paraná, 250m², área central. R\$ 6.000. F:(45) 9966-5953. CI-161580.

**V. MORETTI ALUGA**  
Sala Comercial na Rua Paraná, 5341/D, Centro c/ 52,27m². R\$ 1.500. F:(45) 3322-1515 CRECI 3149 J. CI-154147.

**V. MORETTI ALUGA**  
Sala Comercial Nova, na Rua Paraná, 4753, sala 8, medindo aprox. 170,75m². R\$ 3.111. F:(45) 3322-1515 CRECI 3149 J CI-154148.

**V. MORETTI ALUGA**  
Sala comercial, na Rua Rio Grande do Sul 1983, centro, c/ aproximadamente 65m². R\$ 1.400. F:(45) 3322-1515 CRECI 3149 J CI-154258.

**VENDO BARRAÇÃO**  
180m², alvenaria, ótima localização, Coqueiral, a 1,5 quadra da Av. Brasil, binário Rua Antonio J. Elias entre a Paraná e Pernambuco. R\$ 112.000. + 48x de R\$ 1.000., se quiser já fica alugado por R\$ 1.000./mês. F:(45) 9808-3530 (TIM) / 9145-5514 (VIVO). CI-161374.

**VENDO LOTÉRICA**  
Conveniada a Caixa Econômica, aceita carro ou imóvel como parte de pagamento. F:(45) 9982-7329. CI-161558.

**Terenos**

**1 ALQUEIRE**  
8.500m do trevo Cataratas, sentido Marinas, 700m do asfalto, com escritura, sem benfeitorias, sem agua. R\$ 110.000. F:(45) 9965-0669 c/ Dionizio. CI-161134.

**ÁREA 14 DE NOVEMBRO**  
4.633m², Rua Souza Naves Sul, após o viaduto Petrocon, ao lado da Met. Turmina, R\$ 930.000. F:(45) 3035-6699/ 9966-6699 CRECI 3999. CI-160644.

**ESQUINA NA FAG**  
612,50m², (17,5x35m), R. Anibal Curi c/ R. João Maria Correa. R\$ 420.000. F:(45) 3225-2540/ 9972-3834. CRECI 7297. www.gersonparanhos.com.br CI-161236.

**IMOBILIÁRIA ZANEL**  
VENDE. 15 alqueires mecanizados, próximo ao Show Rural, em Cascavel. R\$ 2.600.000. F:(45) 3225-2595. CI-161511.

**IMOBILIÁRIA ZANEL**  
2 alqueires em Sede Alvorada, frente para 467. R\$ 800.000. F:(45) 3225-2595. CI-161514.

**IMOBILIÁRIA ZANEL**  
VENDE. 2 Terrenos no Country, rua Pará esq. com Siqueira Campos, área de 1.500m². R\$ 1.200.000. F:(45) 3225-2595. CI-161512.

**LOTE VERONA 12X33**  
Região da Unioeste, inteiro R\$ 35.000.+100x de R\$ 1.350., ou meio lote 6x33, R\$ 17.500.+100x de R\$ 675., aceito carro ou moto. F:(45) 9917-1967. CI-160976.

**ASSISTENTE DE VENDAS**  
Tradicional empresa contrata profissional com experiência na venda de produtos químicos (LINHA INSTITUCIONAL), com forte relacionamento junto às indústrias de bebidas, laticínios, frigoríficos, abatedouros, hospitais/hotéis, para atuar em Cascavel e região.  
**Oferecemos:** salário fixo, mais variável, plano de saúde, seguro de vida e veículo.  
**Enviar currículo para o email: vendasmkq@gmail.com**

**TERRENO ATRÁS TUIUTI**  
420m², São Cristóvão, Rua Paranaquá 2312, frente de 15m, murado e com um portão de ferro. R\$ 350.000. F:(45) 9926-0474/ 3035-7973. CI-161544.

**TERRENO COM 7008M²**  
Próximo a Eucatur. R\$ 6.835.000. F:(45) 9972-0172/ 9972-0213. Creci J4114. CI-159693.

**TERRENO NO CENTRO**  
Rua Voluntários da Pátria, ao lado do Col. Marillis Piretelli, c/ 1 casa mista, 1 de alvenaria e 2 de madeira c/ 600m². R\$ 790.000. F:(45) 9972-0213/ 9972-0172. Creci J4114. CI-159691.

**TERRENO NO NOVA YORK**  
Vendo excelente terreno, no Nova York, 480m², 12x40, ótima localização. R\$ 295.000. F:(45) 9966-4307. CRECI 20644. CI-161576.

**VENDE-SE CHÁCARA**  
C/ acesso ao lago, em Boa Vista da Aparecida, linha Manduri, a 3.500 m da cidade, fácil acesso, área de 22.500m². F:(45) 3326-5151/ 8405-5536. CI-161282.

**VENDO TERRENO**  
No Cancelli, rua Mario C. Martini 212, a duas quadras do Muffatão, c/ 457m². R\$ 250.000. F:(45) 8801-0155. CI-160790.

**VENDO LOTE**  
Florais do Paraná. Valor pago R\$ 21.000., quero R\$ 17.000. + parcelas de 900. F:(45) 8402-6705 (TIM). CI-161531.

**VENDO TERRENO**  
No Pioneiros Catarinense, na Rua Cristóvão Colombo 230, esq. c/ Angelo Chiamulera. Terreno c/ 450m², c/ casa em alvenaria de 142m² de área construída, c/ suíte, 2 qtos, sala, cozinha, bwc social e garagem p/2 veículos. R\$ 380.000. Aceita-se contra proposta. F:(042) 30256204 / (042)9966-1155. CI-161094.

**VENDO TERRENO**  
No Santa Cruz, 457m². R\$ 250.000., ou troco por apartamento. F:(45) 9803-6625. CI-161497.

**VENDO TERRENO**  
De esquina, rua das Garças, 12,5x22=275m², no Florais do Paraná (Floresta), ao lado da futura Universidade. R\$ 50.000. + parcelas. F:(45) 9937-5222/ 9941-4159. CRECI F-27039. CI-161561.

**Imóveis Diversos**

**CONSÓRCIO**  
CONTEMPLADO, de imóvel, vendo R\$ 50.000., entrada de R\$ 20.000. + parcelas de R\$ 414. Só vendo. F:(45) 9964-9981. CI-161304.

**CONSÓRCIO**  
IMOBILIÁRIO. Casa, apart., sobrado, barracões, sala, sítios, chácaras, construções e reformas. Grupo Especial. Confira crédito R\$ 150.000. Parcelas só R\$ 1089,98. Não cobramos taxa de adesão. F:(45) 3325-1070/ 9972-3798. www.lanceconsorcios.com.br CI-161376.

**EMPRESA DE CONSTRUÇÃO**  
Civil contrata comprador com experiência. Interessados devem enviar currículo para o e-mail rh12854@gmail.com CI-161368.



**VENDO**  
Cama hospitalar com três manivelas e colchão, com 5 dias de uso. R\$ 1.500,00  
**Telefone: (45) 9981-4704**

**CONSÓRCIO**  
IMOBILIÁRIO. Grupo especial, confira crédito R\$ 200.000. Parcelas só R\$ 1.441,57. Furo de grupo, vagas limitadas. Não cobramos taxa de adesão. Mais informações com Jorge F:(45) 3325-1070/ 9972-3798. www.lanceconsorcios.com.br CI-161377.

**CONSÓRCIO A BOLA**  
DA VEZ. Compre um Consórcio Rodobens. Imóveis, Carros e Motos. Representante em Cascavel: Imobiliária Destro F:(45) 3038-6464/ 9972-0213/ 9972-0172/ 9938-9739. Creci J4114 CI-159688.

**HOTEL SAUIPE**  
Dispõe das ultimas vagas para o período do Show Rural, de 14/02 a 20/02/2016. F:(45) 3322-4040. CI-161302.

**Animais**

**COMPRO NOVILHAS**  
Tabapuã. F:(45) 9929-2009 CI-161287.

**Empregos**

**AUX. ADMINISTRATIVO**  
Exige-se: Experiência na construção civil e em depto pessoal, CNH p/ carro e moto, senso de organização. Oferece: Semana de 5 dias, salário compatível com a função, V.A., bom ambiente de trabalho, em Cascavel/ Pr. Interessados enviar curriculum para recrutamento-peris@hotmail.com CI-161227.

**CONTADOR**  
Exige-se: Graduação em Ciências Contábeis, experiência na área e em informática. Oferece: salário compatível com a função e um bom ambiente de trabalho, em Cascavel/ PR. Interessados enviar curriculum para recrutamento-peris@hotmail.com CI-161459.

**CONTRATA AUXILIAR**  
DE PRODUÇÃO, masculino, maior de idade, c/ disponibilidade de horário. Interessados comparecer Rua Benjamin Constant, 559, Pq. São Paulo, c/ currículo e carteira de trabalho. F:(45) 3224-7979/ 3038-7975. CI-160592.

**CONTRATA-SE**  
TÉCNICO EM EDIFICAÇÃO OU ENGENHEIRO CIVIL. Exige-se: Exp. no orçamento e gestão de obras, habilidade p/ gerenciar equipe, CNH carro e moto, exp. em compras, conhecimento em informática. Oferece: Semana de 5 dias, salário compatível com a função, V.A., bom ambiente de trabalho, em Cascavel/ Pr. Interessados enviar curriculum para recrutamento-peris@hotmail.com CI-161228.

**CONTRATA-SE**  
Tradicional empresa de cosméticos lança linha de cosméticos profissionais e procura distribuidores do ramo. Interessados favor enviar informações através do e-mail: ana.nexken@gmail.com CI-161493.

**CLUBE DE CAMPO LAGO AZUL**  
**PRECISA DE VENDEDORES (AS) AUTÔNOMOS**  
**EXCELENTE COMISSÃO + PREMIO DE PRODUÇÃO**  
**(45) 3223-8003**

**MOTORISTA P/CASCADEL**  
Com carteira categoria C e experiência mínima de 8 meses em entrega de móveis. Interessados favor enviar currículo para brik@brak.com.br ou comparecer na rua: Paraná, 3184 ou F:(45) 3225-4114. CI-161548.

**OPORTUNIDADE EMPREGO**  
Contrata-se Vendedor externo, para trabalhar com vendas de semijoias consignadas, salário de R\$ 1.500., comissão sobre as vendas, mais ajuda de custo. Requisitos: experiência com vendas, carro próprio, disponibilidade para viagens de segunda a sexta, interessados ligar F:(45) 3324-1265 c/ Fernando. CI-161461.

**PROCURO VAGA**  
Em Técnico em Segurança no Trabalho. F:(45) 9951-1174. CI-161496.

**TOPCLIMA**  
CLIMATIZADORES CONTRATA: Vendedor interno e externo com experiência em vendas. Interessados enviar currículo para topclima@topclima.com.br F:(45) 3219-6899. CI-161417.

**Negócios**

**VENDO DISTRIBUIDORA**  
De produtos de limpeza, com ótimo faturamento e boa carteira de clientes, atende cascavel e região. F:(45) 9959-9449 CI-161333.

**Diversos**

**APOIO ESPIRITUAL**  
Se você tem um sonho, não desista, corra atrás que você alcançara. Pai Oxosse Rei da Mata: Trabalhos em geral, une o casal, desmancha mal feito, abre caminho nos negócios, tira o vício, consulta de cartas, consultas espirituais. F:(45) 9932-3672/ 3225-1326. R. Medicina, 550, Jd. Universitário. CI-161271.

**CONSULTE AS CARTAS**  
Tarô por Telefone. Fazemos trabalhos espirituais. F:(45) 3223-9925/ 9935 6222. CI-160821.

**DETETIVE PARTICULAR**  
Investigações: conjugal, empresarial, tração virtual, rastreamento de veículos, filmagens, fotos, gravações. Sigilo absoluto. F:(45) 9105-8010/ 9914-2282 ou detetive.ville@hotmail.com CI-161480.

**MASSAGEM**  
Relaxante, 4 mãos, com toque final, centro. F:(45) 9984-3341 - Carine CI-161361.

**MASSAGEM**  
Estimulante, estresse, cansaço, relaxamento corporal, só c/ agendamento. F:(45) 9805-3967. CI-161360.

**Utilidade Pública**

**EXTRAVIO DE BLOCO DE NOTAS**  
As empresas **MUNHAK E MUNHAK LTDA ME, CIMERIO COMÉRCIO DE MATERIAIS DE CONSTRUÇÃO LTDA ME, CNPJ 02.787.955/0001-66** e **CNPJ 05.229.116/0001-10**, comunicam o extravio de 8 blocos de notas de numeração 001 a 400 parte rasurada, e 5 blocos da empresa CIMERIO numeração 001 a 250 não utilizados. As mesmas ficam sem efeito por terem sido canceladas.



Em AnaMaria desta semana:  
**SUTIÃ PODEROSO**  
Como escolher a peça ideal para você e ficar com os seios lindos  
**E MAIS! Aprenda a medir a pressão em casa!**  
Já nas bancas e nos supermercados!



**EDITAL DE PRIMEIRO PÚBLICO LEILÃO E DE NOTIFICAÇÃO**

Mariana Lang, brasileira, CPF nº: 049.375.199-80, RG nº: 8.374.127-9/PR, **Leiloeira Oficial**, inscrita na Junta Comercial do Paraná - JUCEPAR Nº 12.047/L, estabelecida na Rua Manoel Ribas, 2357, Centro, em Cascavel, Paraná, Ione (045) 3037-2577, **FAZ SABER QUE**, devidamente autorizada pela **COOPERATIVA DE CRÉDITO DE LIVRE ADMISSÃO DE CASCAVEL E REGIÃO - SICOOB CASCAVEL, VENDEDORA**, na forma da Lei nº 27 da Lei 9.519/97, e regulamentação complementar, em **PRIMEIRO PÚBLICO LEILÃO**, que será realizado no dia **28/09/2015**, às **14:00 horas**, na Rua Fortaleza, 2622, Recanto Tropical, em Cascavel, Paraná, **os imóveis adiante descritos**, a partir do lance mínimo indicado, para pagamento de dívida hipotecária de Construtora Horkawa Ltda, CNPJ 10.866.031/0001-83, pessoa jurídica de direito privado, com sede na rua Tuiuti, 1729, em favor da **COOPERATIVA DE CRÉDITO DE LIVRE ADMISSÃO DE CASCAVEL E REGIÃO - SICOOB CASCAVEL**.

- 1) APARTAMENTO Nº 11, localizado no 1º pavimento, do Residencial Mosaic, situado na Rua Natal, 1214, nesta cidade e comarca de Cascavel, Estado do Paraná, medindo 63.5990 m², sendo 55.9200 m² de área privativa e 7.6790 m² de área de uso comum, correspondendo a uma fração ideal do terreno de 4,7774%, equivalente a 39.4135 m², localizado no fundo do edifício, à esquerda de quem olha da Rua Natal, confronta-se: ao NORTE, com circulação/passagem de carros; ao SUL, com o hall e circulação; ao LESTE, com o apto nº 12; e a OESTE, com circulação/passagem de carros, matrícula nº 72.431 do 1º CRI, de Cascavel, Paraná, edificado sobre o Lote 16, da quadra 259, da Planta Geral da cidade de Cascavel.  
 LANCE MÍNIMO: R\$ 145.000,00 (cento e quarenta e cinco mil reais).
- 2) APARTAMENTO Nº 02, localizado no térreo, do Residencial Mosaic, situado na Rua Natal, 1214, nesta cidade e comarca de Cascavel, Estado do Paraná, medindo 57.3790 m², sendo 49.7000 m² de área privativa e 7.6790 m² de área de uso comum, correspondendo a uma fração ideal do terreno de 4,3102%, equivalente a 35.5588 m², localizado no fundo do edifício, à direita de quem olha da Rua Natal, confronta-se: ao NORTE, com circulação/passagem de carros; ao SUL, com o hall/escada/poço de luz; a LESTE, com o lote nº 15; e a OESTE, com o apartamento nº 1, matrícula nº 72.428 do 1º CRI, de Cascavel, Paraná, edificado sobre o Lote 16, da quadra 259, da Planta Geral da cidade de Cascavel.  
 LANCE MÍNIMO: R\$ 135.000,00 (cento e trinta e cinco mil reais).
- 3) APARTAMENTO Nº 03, localizado no térreo, do Residencial Mosaic, situado na Rua Natal, 1214, nesta cidade e comarca de Cascavel, Estado do Paraná, medindo 57.3790 m², sendo 49.7000 m² de área privativa e 7.6790 m² de área de uso comum, correspondendo a uma fração ideal do terreno de 4,3102%, equivalente a 35.5588 m², localizado na frente do edifício, à direita de quem olha da Rua Natal, confronta-se: ao NORTE, com hall/escada/poço de luz; ao SUL, com Rua Natal; a LESTE, com o lote nº 15; e a OESTE, com o apartamento nº 4, matrícula nº 72.429 do 1º CRI, de Cascavel, Paraná, edificado sobre o Lote 16, da quadra 259, da Planta Geral da cidade de Cascavel.  
 LANCE MÍNIMO: R\$ 135.000,00 (cento e trinta e cinco mil reais).

- Fica, desde já, notificada do presente leilão a empresa acima indicada, bem como seus representantes.
- A(s) venda(s) será(ão) feita(s) mediante pagamento à vista.
- O lance mínimo para a venda será o correspondente aos saldos devedores e acessórios, ou avaliação, estando, porém, sujeitos a atualização até 24 horas antes da realização da praça.
- As despesas relativas à Comissão de Leiloeiro, Registro, Funerjus, IPTU, ITBI, Condomínio (se for o caso) e demais Impostos e Taxas correrão por conta do arrematante.
- Caso o imóvel esteja ocupado, o arrematante fica ciente que será o responsável pelas providências de desocupação do mesmo.
- Os imóveis acima tiveram sua redação resumida, autorizada pela Lei Federal nº 7433/85 e na forma do Código de Normas da Corregedoria de Justiça do Estado do Paraná.
- A leiloeira, acima já qualificada, acha-se habilitada a fornecer aos interessados informações pormenorizadas sobre os imóveis, objeto deste Edital de Primeiro Público Leilão e de Notificação.

Cascavel, 03 de setembro de 2015.

Mariana Lang - Leiloeira Oficial - Matrícula 12.047/L

Publicações no Jornal O Paraná nos dias: 06/09/2015, 18/09/2015 e 28/09/2015.

**CI-1155834-E15**

**CÂMARA MUNICIPAL DE MEDIANEIRA**  
 ESTADO DO PARANÁ  
 Av. José Callegari, N.300, Bairro Ipê CEP 85884-000  
 Fone/Fax (045)3264-2475  
 e-mail: camara@medianeira.com.br

CONCURSO PÚBLICO Nº 01/2015  
 EDITAL DE CONCURSO Nº 005

O Presidente da Câmara Municipal de Medianeira, Estado do Paraná, no uso de suas atribuições legais, em conjunto com a Comissão Organizadora do Concurso Público, provida pela Portaria nº 028/2015, publicada em 25 de junho de 2015, resolve, em atendimento à Recomendação Administrativa do Ministério Público do Estado do Paraná, através da Promotoria de Justiça da Comarca de Medianeira, PR,

**TORNAR PÚBLICO**

I - A convocação dos candidatos aos cargos de Advogado, Assessor de Imprensa, Comunicação e Informática e Assistente Legislativo, classificados na prova escrita, ou seja, que obtiverem nota maior ou igual a 50,00 (cinquenta) pontos na prova escrita, para a realização da prova de títulos, a ser realizada no dia 05 de setembro de 2015, das 03 às 10 horas, na Câmara Municipal de Medianeira, PR.

II - Fica prorrogado o prazo para entrega dos títulos até os dia 18 de setembro de 2015, devendo o candidato protocolar os títulos na Câmara Municipal de Medianeira, PR, Av. José Callegari, 300, Bairro Ipê, Medianeira, PR, das 08h30min às 11h30min e das 13h30min às 17 horas.

Este edital entra em vigor na data de sua publicação.

Câmara do Município de Medianeira, Estado do Paraná.

Em 04 de setembro de 2015

*Matheus Toledo Pereira Della Pasqua*  
 Presidente da Comissão Organizadora de Concurso Público

**CI1155835-E15**

**NOVO OU USADO?  
 LEIA AQUI  
 E DECIDA-SE**



**JÁ NAS BANCAS**



**AS RAZÕES  
 (IN)CONSCIENTES DO RACISMO**



**JÁ NAS BANCAS**



*Chique é ser inteligente*



**Nas bancas**



# O Paraná

Jornal de Fato

## Cadernos Especiais

oparana@oparana.com.br



## Descontos e Vantagens

atendimento@oparana.com.br



## Redes Sociais

- www.oparana.com.br
- site@oparana.com.br
- facebook.com/JornalOParana
- twitter.com/o\_parana

## Contato

FONE 45. 3321.1000

FAX 45. 3321-1048

Rua Pernambuco, 1.600  
Centro | Cascavel | PR  
CEP. 85.810-021

## Assinatura



assinaturas@oparana.com.br

## Prestação de serviços de impressão para jornais e materiais publicitários

ladinho@oparana.com.br

## Informação confiável

editoria@oparana.com.br

### A informação ao seu alcance!

# www.oparana.com.br

twitter.com/o\_parana

acesse e fique por dentro

facebook.com/JornalOParana

siteoparana@oparana.com.br



45. 3321-1000

# O Paraná

Jornal de Fato