

COMO NOS VELHOS TEMPOS

Em plena era do cartão de crédito, ainda há estabelecimentos comerciais em Cascavel que resistem ao tempo e mantêm as vendas na base do fiado, marcando as compras dos clientes em caderninhos.

■ Cascavel 08

Sucessão de Edgar Bueno tem concorrência de vestibular

■ Política 03

Dirceu continuou recebendo propina depois de preso

■ Política 04

Aulas na UFPR devem recomeçar nesta segunda

■ Geral 05

Ninho da Cobra volta a receber jogo de futebol profissional

■ Esportes 26

esplanada

■ 04

EFEITO DA CRISE

Construção civil tem pior desempenho em dez anos



LORENA MANARIN

Levantamento dos últimos 12 meses apontou o fechamento de 456 postos de trabalho no setor da construção civil nas principais cidades do Oeste paranaense, que demitiram mais do que contrataram. É o pior índice desde 2005, quando o segmento deixou de ofertar 179 vagas, conforme dados do Ministério do Trabalho e Emprego. Os municípios que tiveram maior queda no último ano foram Foz do Iguaçu, Toledo e Marechal Cândido Rondon.

■ Oeste 10

ASS. FOZ DO IGUAÇU



Hora da faxina

A Prefeitura de Foz do Iguaçu inicia amanhã um mutirão para recolher os entulhos na região sul da cidade, local mais afetado pelo temporal da última segunda-feira. Um cronograma será estabelecido para atender todos os moradores num prazo de 15 dias.

■ Oeste 12

VANDRÉ DUBIELA



CPF na nota

O programa Nota Paraná, que prevê a devolução de 30% do ICMS ao consumidor que optar pelo CPF na nota fiscal durante as compras, já registrou mais de 462 mil cadastros em todo o Estado. A região Oeste responde por 12% do total, com 53.549 adesões.

■ Oeste 12

ASS. COHAPAR



Habitação popular

Secretaria de Trabalho e Assistência Social de Maripá fará de 22 a 25 de outubro o cadastramento das famílias interessadas na obtenção da casa própria. Um total de 56 moradias será construído em parceria com a Cohapar.

■ Oeste 13

expediente

DESDE 15 DE MAIO DE 1976

O Paraná

Jornal de Fato

Gestão Judicial
Scherer Assessoria Empresarial Ltda.Diretor
Jadir Zimmermann
diretor@oparana.com.brEditor-chefe
Antonio Sbardelotto
editoria@oparana.com.br
www.oparana.com.brRCK Comunicações Ltda. CNPJ: 77.867.877/0001-09
Jornal Oparana S/A CNPJ: 21.819.026/0001-36 Matriz
Jornal Oparana S/A CNPJ: 21.819.026/0002-17 FilialRedação, administração, publicidade e oficinas
Rua Pernambuco, 1.600 - Cascavel - PR CEP 85.810-021 - Caixa Postal 761
Telefone Central (45) 3321-1000 Fax (45) 3321-1020Emails
redacao@oparana.com.br
comercial@oparana.com.br
assinaturas@oparana.com.br

REPRESENTANTES NACIONAIS

Curitiba / São Paulo / Merconet
(41) 3079-4666
Brasília, Florianópolis/Central
(61) 3323-4701 / (48) 3216-0600
Porto Alegre/Expansão Brasil
(51) 3340-1408

Editorial

Reduzir imposto e combater a pobreza

No comentário de sexta-feira, vimos que o governo federal é uma colcha de retalhos, no qual tudo indica ser o PT o partido que menos influi. Já no governo do Paraná, mesmo sendo também um governo de coalizão, atendendo às regras do jogo constitucional de mesclar presidencialismo e parlamentarismo, a direção é indiscutivelmente tucana.

O governador Beto Richa seguiu à risca o manual maquiavélico. Tomou as medidas duras de uma vez e agora já administra os efeitos corretivos a cavaleiro da situação, enquanto o governo federal, mergulhado em profunda crise interna, com um impressionante bate-cabeça entre ministros e facções, sequer chegou a uma decisão quanto às fontes de reforço das receitas.

Richa recomeça mais cedo, portanto, a ascensão à cena central da vida política e administrativa brasileira, contrariando a tese de que também cometeu um estelionato eleitoral por conta do pacote abrupto do início da segun-

da gestão. Anunciou um misto de redução de imposto com fundo de redução da pobreza, saindo com alguns corpos de vantagem na corrida rumo a 2018, quando não será mais candidato ao governo do Paraná, mas a uma função na República.

Pisando em ovos para não contrariar as demais alas do governo nem o Congresso, o ministro Joaquim Levy, da Fazenda, sugeriu, como balão de ensaio, a adoção de uma nova CPMF, com outro nome, mitigado e mais agradável aos ouvidos: um imposto temporário para aumentar a arrecadação e fazer frente ao já apresentado e indesejável déficit orçamentário de R\$ 30,5 bilhões.

Quanto a Richa, reduzir imposto e deslançar obras no Estado quando o governo federal só pensa em mais impostos e mais cortes de recursos para obras poderia lhe valer a acusação de estratégia oportunista ou é um dever de bom gestor, que depois de arrumar a casa parte para a segunda laje?

Estamos em guerra e ninguém sabia

Sidney Anversa Victor

O Brasil do mensalão, do petrolão, do cartel do metrô, da irresponsabilidade fiscal, dos juros e impostos exorbitantes, das leis trabalhistas anacrônicas e outros desmandos é também a terra do desrespeito à Constituição. Triste exemplo disso é a bitributação de produtos gráficos, há quase 40 anos, a despeito de centenas de tentativas de diálogo com o poder público, projetos de lei e promessas vazias. O setor é vítima de uma inconstitucionalidade, pois a Carta Magna proíbe que o mesmo fato gerador seja taxado com impostos diferentes.

Há produtos gráficos, porém, que seguem sendo tributados com o ICMS, de competência estadual, e o ISS municipal. É o caso das embalagens, cujas fábricas produzem uma mercadoria, utilizada como insumo em distintas cadeias produtivas e, portanto, inserida nos preços dos produtos que as utilizam. Elas são vendidas pelas gráficas fabricantes às distintas indústrias (medicamentos, cosméticos, alimentos etc.), que as utilizam para fazer seu produto chegar ao mercado. Devem, portanto, pagar o ICMS.

O exemplo mostra o quanto é descabida a bitributação dos produtos gráficos. O ISS deveria ser cobrado somente nos impressos destinados ao consumidor final, como cartões de visita, convites de casamento, talonários em geral, catálogos de produtos e cartazes promocionais. O ICMS deveria tributar apenas os direcionados ao consumo na indústri-

alização, tais como rótulos, etiquetas e embalagens. O mais grave é que os itens bitributados são justamente os que se agregam a produtos importantes nas distintas cadeias de suprimentos, agravando o seu custo: rótulos, etiquetas, embalagens, bulas de medicamentos e manuais de instrução em geral. Como se percebe, o problema não prejudica apenas a indústria gráfica, mas também atividades cruciais. Mais do que isso, atenta contra o consumidor.

A bitributação contraria princípios da Constituição, que prevê apenas duas exceções nas quais se pode praticá-la: a primeira refere-se a pessoas físicas ou jurídicas com presença em mais de um país, podendo ser taxadas em cada um deles, conforme suas legislações. Este, porém, não é o caso da grande maioria das gráficas, cujas operações limitam-se ao território nacional.

A segunda possibilidade de cobrança dupla de impostos prevista na Constituição é guerra externa. É tão absurda a continuidade da bitributação e autuação de gráficas, como vem ocorrendo no Estado de São Paulo, que tudo, então, é possível! Vai ver que estamos em guerra e ninguém sabia... Isso explicaria esse desrespeito tão longo à Lei Maior brasileira. As duas hipóteses, acreditem, são absurdas na mesma proporção.

A bitributação envolvendo a cobrança de ICMS e ISS preocupa cada vez mais o setor gráfico. É que várias empresas continuam sendo multadas em municípios como São Paulo. Trata-se de algo descabido, pois já se demonstrou à exaustão às autoridades competentes do Estado, da prefeitura e da União, bem como ao Congresso Nacional, a inconstitucionalidade e o caráter obsoleto desse desmando tributário. Chega-se à conclusão de que há sim uma guerra, não externa, mas mantida pelo Estado contra quem produz e trabalha. É um bombardeio sem tréguas, como a reoneração da folha de pagamentos das empresas e ameaças de mais aumentos da carga tributária, tudo financiado pelos impostos pagos pela sociedade.

■ Sidney Anversa Victor é dirigente da Associação Brasileira da Indústria Gráfica

1977, 1978, 1979, 1980, 1981, 1982, 1983, 1984, 1985, 1986, 1987

TÚNEL DO TEMPO

O Paraná
Jornal de Fato

ESTE VIVE UM 7 DE SETEMBRO TRÁGICO: 3 MORTES NA BR - 277

9 de setembro

Advogado de Cascavel quer processar o Joda

HOJE O DIA É DE CAO

ADS PROFISSIONAIS DE IMPRENSA

JOSE RICHAS GOVERNADOR DO PARANÁ

9 de setembro de 1974

Mãe e filho, membros de tradicional família de Cascavel, morrem em acidente na BR-277, em São Miguel do Iguacu. Poucas horas depois outra vítima perde a vida na mesma rodovia, em Matelândia. Renato Silva se desliga do Grupo Badotti para iniciar uma bem sucedida carreira solo no segmento empresarial.

falecimentos

■ Até o fechamento deste caderno não houve registro de óbitos na Aceso em Cascavel.

COROA DE FLORES A PARTIR DE R\$ 150,00

www.coroasfloriprev.com

FAIXA E FRETE GRÁTIS PARA TODO O INTERIOR DO PARANÁ, CURITIBA E REGIÃO

Menino morto e patriotas malandros

Alceu A. Sperança

O patriotismo pode até ser "o último refúgio dos canalhas", como afirma Samuel Johnson, porque raramente é um bom refúgio para quem não usa a "pátria" para explorar pessoas. Quem leva a sério o slogan "liberdade, igualdade e fraternidade" e considera pátria a soma dos espaços vizinhos e corações próximos nem sempre se dá bem.

No mais das vezes, pregar igualdade é se candidatar à repressão dos controladores da pátria, que a pretexto de patriotismo impõem sua política, economia e leis. Quem resiste a eles é acusado de não ser patriota: "Brasil: Ame-o ou deixe-o!", beravam os opressores do 1º de abril e já se ouve por aí novamente, nas bocas dos contentinhos governistas.

Quando Padre Roma ouviu o grito "preparar, armas!", arrancou o lenço que lhe vendava os olhos frente ao pelotão de fuzilamento e gritou aos soldados do rei: "Viva a República!" Podemos gritar o mesmo hoje, ainda que sem fuzis à frente? República, independência, pátria. Qual é o sentido real dessas palavras ante o sangue vertido por Padre Roma, fuzilado pelo regime de "lei e ordem" vigente em sua época, 1817? Quem o julgou, condenou e matou também tinha sua GLO. Alegava estar defendendo a pátria, a lei, a ordem e a justiça.

Seu filho, o futuro general Abreu e Lima, estava com 23 anos e assistiu ao fuzilamento. Saiu dali e foi fazer revoluções na América Latina, braço direito de Simón Bolívar. Lima virou herói em duas pátrias - Venezuela e Colômbia. Na sua, nem permitiram que fosse enterrado em campo santo, por ser maçom, que em seu tempo equivalia a "comunista".

O patriotismo dos senhores da guerra, da doença e da morte, que semeiam vírus, desorganizam climas e despejam bombas, é o último refúgio da casta mais violenta e criminosa que já comandou este planeta. Não poderão se refugiar eternamente em suas canalhices e violên-

cias, entretanto: a venda que Padre Roma tirou dos olhos para encarar os fuzileiros poderá também ser tirada pelas multidões oprimidas no mundo construído como pátria global para os negócios da plutocracia. As vítimas desesperadas, enfim, também saem em busca de refúgios para suas famílias, abandonando uma pátria dominada, violenta e corrompida.

Muitos brasileiros se debulharam em lágrimas frente à imagem do menino sírio de família refugiada, cujo corpinho foi atirado pelas ondas à praia turca de Bodrum. A história se cobre de horror na globalização das riquezas e confinamento "patriótico" da miséria. A geografia se cobre de vergonha ao conter a pobreza nos limites de fronteiras nacionais.

O menino Ezra, africaninho, foi encontrado morto, enrolado em lençol no freezer de uma sorveteria, no centro de São Paulo. Hospitalizado em junho de 2014 com sinais de espancamento, a madrastra declarou que batia para "educar". E assim o tapinha que educa fez Ezra virar picolé de gente em 2015.

Cândido Portinari pintou "O Menino Morto" em 1944 e desde então é difícil não sentir a mesma combinação de horror e compaixão despertada pela imagem do menino sírio ou de pensar no quanto o africaninho sofreu. A veia poética de Candinho descreve a pintura: "Caem lágrimas de pedra".

Como não sofrer por esse menino morto, filho de retirantes nordestinos, corpinho esquelético finado no rico solo brasileiro, hoje nova pátria para milhares de refugiados? Só não há como sentir pena da mãe aqui da periferia com o menino morto no colo à espera de atendimento porque ele não foi pintado, fotografado nem visto na sala de estar. Sua imagem ausente, reduzida a meta estatística, jamais renderá um Prêmio Pulitzer.

■ Alceu A. Sperança é escritor e jornalista - alceusperanca@ig.com.br

Informe da redação

editoria e colaboradores

Bola de cristal

Luiz Inácio Lula da Silva decidiu não comentar o pedido feito pela Polícia Federal ao STF para colher seu depoimento no inquérito que apura o envolvimento de políticos no esquema da Lava Jato. No entanto, não é necessário ser vidente para saber o que ele dirá se realmente for convocado a prestar esclarecimentos. Quem conhece o ex-presidente sabe que ele já tem pelo menos duas respostas na ponta da língua: A primeira é “não sei de nada” e a segunda, “nunca na história deste País fui tão injustiçado”.

Pra semente

O titular da pasta do Trabalho, Manoel Dias, deverá ser um dos primeiros a desembarcar da canoa de Dilma Rousseff no processo de enxugamento da equipe ministerial prevista para esta semana. Isso acontecendo, o paranaense Osmar Dias (foto) passará a ser o último representante do PDT na “tripulação” da atual presidente.

Dias contados

Mas Osmar, que ocupa a vice-presidência de Agronegócio do Banco do Brasil, não tem uma situação estável no governo. Afinal, a bancada do PDT no Congresso Nacional rompeu com o governo e marcou para a próxima quarta-feira a filiação do ex-ministro Ciro Gomes para lançá-lo como candidato do partido à sucessão de Dilma.



Debandada

A Lava Jato já começa desfalcar a militância petista no Paraná. Tanto que o partido até lançou um movimento batizado de “PT em Ação” justamente para conter as defecções. Internamente, há quem desenhe um quadro preocupante para 2016, estimando uma redução drástica no atual número de prefeitos (42) e vereadores (342) petistas no Estado.

Rapidinhas

* De 21 a 23 deste mês, Severino Folador acompanhará um grupo de prefeitos do Oeste que irá a Ipatinga, no interior de Minas Gerais, para conhecer como funciona a Região Metropolitana do Vale do Aço. * Com a ausência de Edgar Bueno, que foi ao Rio de Janeiro participar de um congresso sobre cidades inteligentes, coube a Maurício Theodoro comandar o programa “Conversa com o prefeito” de ontem, na Rádio Colméia.

Agora vai?

O presidente Ivan Bonilha acaba de adotar a estratégia do julgamento em bloco para tornar mais ágil o trâmite de processos que tramitam no TCE-PR. Só assim para evitar fatos como a análise sobre a extrapolação do limite legal de gastos com a folha salarial de 2014 por parte do Governo do Paraná, cujo alerta só foi emitido nove meses mais tarde.

Agilização

“Buscamos, cada vez mais, a celeridade, a efetividade e a eficiência do nosso trabalho”, afirmou Bonilha. “Com o julgamento em lotes obtemos a redução dos expedientes em estoque, liberando a mão de obra técnica para o efetivo trabalho de fiscalização”, acrescentou.

No ar

A Agência Estadual de Notícias, agora sob a batuta do jornalista Paulino Viapiana, ex-morador de Medianeira, lança a partir de amanhã dois novos programas de rádio voltados às emissoras do Paraná. Um é o “Bate-papo com Beto Richa”, uma conversa semanal com o governador. O outro é o “Paraná em destaque”, um resumo diário das principais notícias do governo.

Quanto pior...

A falta de educação de uma minoria de torcedores é, junto com os altos preços dos ingressos, uma das principais causas do sumiço dos torcedores dos estádios de futebol. E está mais do que provado que o consumo liberado de bebidas alcoólicas piora ainda mais esse quadro.

...melhor!

Por essas e outras é que não dá pra entender a atitude da Câmara de Curitiba, que nesta segunda-feira deve concluir a aprovação do projeto liberando venda e consumo de cervejas nos estádios da capital.

Eleições 2016

Sucessão de Edgar já tem concorrência de vestibular

Cascavel – Ainda está faltando mais de um ano para a eleição e o segundo turno segue ameaçado pela lentidão do processo de cadastramento biométrico por conta do desinteresse do eleitorado. Apesar disso, o tema dominante no cenário político de Cascavel já é a sucessão do prefeito Edgar Bueno, que não poderá ser candidato por estar cumprindo o segundo mandato consecutivo.

Ao menos 17 políticos de diferentes partidos já foram colocados por seus partidos como pré-candidatos ao comando da prefeitura em 2016, quando também serão eleitos o novo vice-prefeito e os 21 vereadores da legislatura 2017/2020. A concorrência, portanto, equivale à de muitos vestibulares realizados pelas instituições de ensino superior da cidade.

Os nomes são os seguintes: Marcio Pacheco (PPL), Leonaldo Paranhos (PSC), Jorge Lange (PSD), Marcos Vinicius Pires de Souza (PSB), Professor Lemos (PT), Gugu Bueno (PR), Walter Parcianello (PMDB), Helio Laurindo (PP), Agnaldo Carvalho (PRTB), Eugênio Rozzetti Filho (PTN), Ivanildo Claro (Psol), Samoel de Mattos Ju-



Edgar Bueno: sucessão disputadíssima

nior (PMN), Valdinei Silva (PSL), Maurício Theodoro (PSDB), Inês de Paula (PDT), Paulo Carlesso (PPS) e Jorge Luiz dos Santos (PTdoB).

Destes, dois concorreram como cabeças de chapa (Jorge Lange e Professor Lemos) e outros dois (Maurício Theodoro e Walter Parcianello) como candidatos a vice. Gugu Bueno também concorreu no pleito passado, mas a vereador. Dentre os demais, o de maior experiência é Helio Laurindo, que já foi prefeito de Três Barras por dois mandatos.

OCUPANDO ESPAÇO

Essa “enxurrada” de pré-candidaturas não é exatamente o que parece. Embora todos estejam mordidos pela “mosca azul”, ou seja, realmente sonham em comandar o Município, boa parte foi colocada apenas como estratégia partidária para valorizar o “passê” e negociar em condições mais favoráveis futuras composições.

Lista do Procon pode ganhar publicidade

Curitiba - Nereu Moura, deputado por Catanduvas e líder do PMDB na Assembleia Legislativa, quer garantir mais segurança aos consumidores do Paraná no momento de ir às compras. Para isto, apresentou projeto obrigando a divulgação quadrimestral, em todos os estabelecimentos comerciais do Estado, da lista com as dez empresas mais reclamadas no Procon-PR.

Pela proposta, a lista deverá ser fixada em local visível, de forma ostensiva, nos pontos de atendimento ou de venda, físicos e virtuais, “inclusive aqueles em forma de estandes ou destinados exclusivamente a atendimento aos consumidores”.

“Em que pesem os mecanismos legais já existentes para a sua proteção, o consumidor ainda é vítima de

práticas lesivas de empresários que insistem em desrespeitar os seus direitos consagrados no Código de Defesa do Consumidor”, justificou Nereu. A intenção, segundo ele, é criar mais um mecanismo de defesa para permitir ao consumidor uma avaliação mais detalhada dos riscos da contratação de um serviço ou aquisição de um produto no comércio.

Ação contra Luiz Abi é suspensa pelo TJ

Curitiba - O TJ (Tribunal de Justiça) do Paraná concedeu liminar suspendendo a ação contra Luiz Abi Antoun, parente distante do governador Beto Richa, e os outros réus presos na Operação Voltemort, que investiga fraude em licitação para o conserto de carros do governo estadual.

A decisão foi tomada ainda no começo de agosto, mas encaminhada apenas na última

sexta-feira ao juiz Juliano Nanuncio, da 3ª Vara Criminal de Londrina.

Os desembargadores acatarem a tese da defesa de Abi alegando que Nanuncio, magistrado de primeira instância, não poderia prosseguir com ação já que a secretária de Estado da Administração e Previdência, Dinorah Noga, detentora de foro privilegiado, foi citada nas in-

vestigações.

A medida “não implica em privilégios pessoais”, ressaltou o relator D’Artagnan Serpa Sá, mas em “resguardo do interesse público, pois o julgamento da causa perante juízo incompetente poderia vir a culminar em nulidade dos elementos colhidos e, ainda, em prescrição e inadmissível impunidade, o que se pretende coibir”.

PF chega ao alto escalão

A Lava Jato começa a incomodar o alto escalão dos governos Lula e Dilma. A petição pedindo autorização do STF para ouvir o ex-presidente é acompanhada por uma planilha em que são citados nove ex-ministros: Aguinaldo Ribeiro, Antônio Palocci, Edison Lobão, Gilberto Carvalho, Gleisi Hoffmann, Paulo Bernardo, Ideli Salvai, Mário Negromonte e José Dirceu.

Definição até terça-feira

A decisão sobre a abertura das investigações a respeito do ministro da Casa Civil, Aloizio Mercadante, e do senador tucano Aloysio Nunes Ferreira deve ser tomada pelo STF até terça-feira. O ministro Celso de Mello, responsável pelo caso no Supremo, já começou a avaliar o pedido de abertura de inquérito feito pelo procurador-geral da República, Rodrigo Janot.

Propina

Dirceu recebia fortuna mesmo estando preso

Curitiba – José Dirceu continuou recebendo propina do caso Petrobras até mesmo quando estava atrás das grades. Em sua delação premiada, o dono da empreiteira UTC, Ricardo Pessoa, confessou que pagou R\$ 1,7 milhão como “ajuda” ao ex-ministro da Casa Civil em 2012 e 2013, quando ele estava condenado e depois preso pelo processo de mensalão.

“Como José Dirceu já estava envolvido com o processo do mensalão, Luiz Eduardo (irmão e sócio do ex-ministro), em certa data, veio procurar o declarante pedindo um aditivo ao contrato”, registrou a Procuradoria-Geral da República no termo de colaboração.

“Luiz Eduardo afirmou que a JD estava passando por dificuldades financeiras”, contou Pessoa. A UTC foi uma das empreiteiras acusadas de cartel e corrupção em contratos da Petrobras, que fatiavam obras e pagavam propinas de 1% a 3% para PT, PMDB e PP.

O empreiteiro revelou que “aceitou realizar o aditivo, sabendo que a força de trabalho não era mais o importante, mas apenas para ajudar José Dirceu”. Um ano antes, Pessoa firmara contra-

to de R\$ 1,48 milhão com a JD Assessoria e Consultoria – empresa usada pelo ex-ministro após deixar o governo Lula, em 2005 – para “prospectar negócios no Peru”.

“Depois, Luiz Eduardo veio e solicitou um segundo aditivo. Nesta época, José Dirceu já estava preso”, afirmou Pessoa. Este aditivo foi assinado em fevereiro de 2014, mês anterior à deflagração da fase ostensiva da Lava Jato.

SEM SERVIÇO

“Depois da prisão de José Dirceu, claramente não houve nenhuma prestação de serviços”, garantiu Ricardo Pessoa em seu depoimento, apontando que com certeza os pagamentos desse segundo aditivo foram feitos sem qualquer consultoria prestada.

Pagamentos ao PT desde 2004

Ricardo Pessoa também contou aos procuradores que integram as investigações da Operação Lava Jato que paga propina ao PT desde o ano de 2004, conforme depoimento gravado. O empreiteiro ressaltou, no entanto, que só a partir de 2008 funcionários da Petrobras começaram a cobrar valores da construtora que ele comanda.

O presidente da UTC afirmou que mantém relações com o PT desde 1992, quando a construtora ainda era controlada por outra empreiteira investigada na Lava Jato, a OAS. Segundo ele, desde aquela época a UTC fazia doações espontâneas ao partido.

No entanto, a partir de 2004 as “contribuições” passaram a ser atreladas a contratos da empresa com o governo federal, processo que teve início com a construção da plataforma petrolífera P53.

No início, disse o empresário, os valores eram depositados diretamente para o PT, como doações legais, no valor de 1% dos contratos firmados com a Petrobras. No entanto, a partir de 2008 funcionários da estatal começaram a receber pessoalmente. O dinheiro, segundo ele, era entregue ao ex-diretor de Serviços Renato Duque e ao subordinado imediato dele na área, Pedro Barusco.

Partido não quer entregar a Casa Civil

Brasília - Na reformulação da equipe do Palácio do Planalto em estudo pela presidente Dilma Rousseff, o PT não quer perder o comando da Casa Civil, hoje nas mãos de Aloizio Mercadante. O partido até aceita a saída deste, mas quer

colocar em seu lugar o atual ministro da Defesa, Jacques Wagner. Dilma, por sua vez, estaria inclinada a colocar na função a atual ministra da Agricultura, Kátia Abreu, para se reaproximar com o PMDB.

Mercadante entrou nos úl-

timos meses em rota de colisão com o PMDB, principalmente com o vice-presidente Michel Temer, e acabou virando alvo de pressões de aliados do governo, que passaram a defender sua saída como solução para a crise política.

coluna Esplanada

POR LEANDRO MAZZINI Twitter @colunaesplanada



Levy alivia para os milionários do SwissLeaks

O ministro da Fazenda, Joaquim Levy, encontrou uma forma de legalizar, sem punições, o dinheiro que brasileiros mantêm nas contas do HSBC na Suíça, a maioria sob investigação da Receita por suspeita de remessa ilegal, no chamado SwissLeaks. Levy formatou e a Casa Civil do Planalto acaba de enviar ao Congresso o Projeto de lei 2960, que institui o Regime Especial de Regularização Cambial e Tributária.

Resumo do presente

Quem tem dinheiro ou bens no exterior não declarados até hoje, não será punido pela lei por evasão de divisas, mas terá de pagar os impostos e será regularizado junto à Receita.

Boicotada

A CPI do SwissLeaks, que agoniza sem informações tanto do HSBC quanto da Receita, foi prorrogada por 60 dias. Faltam dados porque mexe com maiores milionários do País.

Desabafo

O senador Randolfe (PSOL-AP), presidente da CPI, já dissera que, sem a quebra de sigilo fiscal não autorizada pelos seus pares, a comissão perdera o sentido de existir.

Uber legal

Os vereadores são forçados por sindicatos de taxistas, mas de nada adianta o esforço de aprovarem leis municipais contra o aplicativo Uber, de serviços de transportes pessoais, concorrentes dos táxis. A alteração no Código de Trânsito Brasileiro (CTB) que permite o serviço será feita ainda este ano, via projeto de lei que tramita na Câmara.

Verticalização da lei

Em suma, a inclusão do serviço de aplicativos no CTB terá efeito anulador sobre todas as leis municipais. A relatoria está pronta sobre a mesa do deputado Hugo Leal, que a encaminhará à Comissão de Constituição e Justiça da Câmara.

Acredite se quiser

O PDT quer lançar Ciro Gomes ao Planalto e oferecer o vice para o PT. Pelo visto, ninguém acredita que Lula será novamente candidato. Na cara grande, Carlos Lupi vai anunciar a pretensão mesmo controlando o Ministério do Trabalho.

Diário da cela 1

José Dirceu levou para sua cela em Curitiba parte de anotações nas quais continua a escrever a autobiografia.

Diário da cela 2

O ex-deputado federal Natan Donadon, o primeiro do time no País a ir para cela, agora em regime semiaberto aproveita as noites para redigir pensatas. Por ora, não há livro.

Ditadura bolivariana

O presidente boliviano Evo Morales, que já alterou a Constituição para ter o terceiro mandato, revelou que a Coordenadoria Nacional por Mudanças, composta por movimentos sociais que controla, discute nova mudança na lei para saber se ele pode se reeleger por ‘mais cinco, 10 anos, ou de maneira indefinida’.

Grita solitária

O ex-presidente Tuto Quiroga, que não pretende voltar ao cargo, está numa luta pessoal inglória contra o demasiado poder antidemocrático alcançado pelo presidente Evo. Já denunciou isso a ex-presidentes do Brasil e México, e pretende voltar a Brasília.

Delação premiada

O federal José Priante (PMDB/PA) pegou a relatoria do projeto que proíbe o delator de alterar seu depoimento posteriormente à sua oitiva. ‘A proposta não retroage para casos anteriores à aprovação da matéria’, diz. A autoria do PL 2755 é de Heráclito Fortes.

Mar brabo...

Surgiu nas redes sociais novo vídeo de paródia sobre o cartorário goiano do iate na França gozando vida de pobre. O presidente da Câmara, Eduardo Cunha, confirmou que vai segurar a votação em segundo turno. Deve esperar, talvez, esse mar se acalmar.

...para tabeliões

Aliás, confira no site da Coluna o vídeo-paródia, uma piada: < www.colunaesplanada.com.br >

É feia a crise

Não são apenas hangares lotados. Um brasileiro que voltou de Miami relata que brasileiros milionários colocaram seus iates à venda por lá. Ainda enclachados.

Ponto Final

‘Não me comunicaram nada’
Lula, na Argentina, ainda não notificado sobre depoimento à Lava Jato.

Com Luana Lopes, Equipe de DF e SP

www.colunaesplanada.com.br - contato@colunaesplanada.com.br - Caixa Postal 1980 - CEP 70254-970 - Brasília DF



Concessão de microcrédito

As instituições integrantes do Programa Nacional de Microcrédito Produtivo Orientado ofertaram um volume total de crédito de R\$ 2,8 bilhões, no segundo trimestre de 2015. Na comparação com os três primeiros meses do ano, a expansão nominal do microcrédito foi de 8,92%. Comparado aos primeiros seis meses do ano passado, também houve incremento na oferta de crédito, na ordem de 1,61%. Os principais investimentos foram feitos na Região Nordeste do país e nas atividades ligadas ao comércio.

Saldo do agronegócio

As exportações dos produtos do agronegócio alcançaram US\$ 7,34 bilhões em agosto deste ano, o que representa recuo de 17,4% nas vendas externas do país em relação ao mesmo mês do ano passado. Já as importações totalizaram US\$ 967 milhões, com retração de 31,5% na comparação ao mesmo período de 2014. Com isso, o saldo da balança comercial do setor foi de US\$ 6,38 bilhões em agosto. Os dados constam do Sistema de Estatísticas de Comércio Exterior do Agronegócio Brasileiro, do Ministério da Agricultura.

UFPR

Professores encerram greve depois de um mês

Curitiba - Os professores da UFPR (Universidade Federal do Paraná), que estavam em greve há um mês, decidiram encerrar o movimento na sexta-feira. O grupo protestava desde o dia 12 de agosto contra cortes feitos pelo governo federal no orçamento das instituições e a infraestrutura precária dos locais de ensino.

Com a decisão pelo fim da greve dos professores, as aulas na UFPR devem ser retomadas a partir desta segunda-feira. Ainda não está definido como será o calendário para a reposição das aulas perdidas nas últimas quatro semanas.

Do total de professores que participaram da assembleia realizada pela Apufpr (Associação dos Professores da Universidade Federal do Pa-

raná), 374 votaram pelo fim do movimento grevista. Outros 171 pediram a continuidade da greve e 15 pessoas se abstiveram de votar.

Além dos pedidos por mais investimentos públicos na educação superior, os professores também queriam reajuste salarial, reestruturação da carreira, garantia da autonomia e do caráter público das universidades.

Explosão de gás mata mais de 40 pessoas em restaurante na Índia

São Paulo - Mais de 40 pessoas morreram e cerca de 70 ficaram feridas após a explosão, ontem, de um depósito de gás em um restaurante no estado de Madhya Pradesh, no centro da Índia, onde as equipes de emergência trabalham nas buscas por sobreviventes entre os escombros do edifício, informou a polícia local.



Pessoas se reúnem em torno do local de explosão em um restaurante no distrito de Jhabua, no estado Madhya Pradesh, Índia

O número de mortos não é definitivo e pode aumentar. A CNN já falava em 50 mortos, enquanto a France Presse (AFP) informava que o número de vítimas fatais passou de 80. "Foi realizada a necropsia de 60 corpos e restam 22, por isso são 82 mortos", afirmou Arum Kumar Sharma, chefe do departamento médico do distrito de Jhabua.

A explosão aconteceu por volta das 8h30 locais (0h30 de Brasília), em uma cidade do distrito de Jhabua, e os feridos foram transferidos para diferentes hospitais, segundo um porta-voz da polícia da região.

"As equipes de resgate estão buscando pessoas entre os escombros do restaurante, pois o edifício desabou, e ini-

ciaram as investigações para saber as causas da explosão", afirmou o porta-voz.

O acidente ocorreu na cidade de Petlawad, que fica a cerca de 60 km de Jhabua, e o número de vítimas pode aumentar, confirmou o oficial de polícia A. R. Khan à agência local "PTI".

sistemafiep.com.br

INFORME PUBLICITÁRIO

FIEP
SESI
SENAI
IEL

Fiep empossa diretoria que comanda entidade até 2019

A nova diretoria que comandará a Federação das Indústrias do Paraná (Fiep) pelos próximos quatro anos toma posse na sexta-feira (18), em solenidade no Campus da Indústria, em Curitiba. Liderado pelo atual presidente da entidade, Edson Campagnolo, o grupo foi eleito em 5 de agosto, com ampla aprovação dos sindicatos industriais filiados.

Das 96 instituições aptas a votar, 93 depositaram seus votos na urna, num dos maiores comparecimentos em todas as eleições dos mais de 70 anos da Fiep. No total, 86 sindicatos aprovaram a chapa Fiep Unida e + Forte para dirigir a entidade até 2019.

A posse marca o início de uma nova gestão, que trabalhará na defesa de interesses e na busca por caminhos para que a indústria paranaense, unida, supere os desafios e siga contribuindo para o desenvolvimento econômico e social do Estado.

As diretrizes dessa nova diretoria serão validadas em outubro, quando a Fiep promoverá encontros de planejamento estratégico. Nas reuniões, que serão realizadas em todas as regiões do Paraná, lideranças industriais poderão indicar as ações prioritárias que devem ser adotadas pela entidade nos próximos anos.

LEGADO

Uma nova gestão, com uma nova diretoria e novas diretrizes, mas que assume com o legado de uma série de avanços conquistados nos últimos anos pelo Sistema Fiep. Conheça alguns dos resultados alcançados por Fiep, Sesi, Senai e IEL desde 2011:

- R\$ 225,5 MILHÕES EM INVESTIMENTOS**
Aplicados em obras e infraestrutura, aquisição de equipamentos, bens intangíveis e inversões financeiras
- 204 OBRAS REALIZADAS**
Incluindo a construção de novas estruturas e reformas, regularizações ou adequações nas unidades já existentes
- 2,5 MILHÕES DE MATRÍCULAS**
Em todas as ações educacionais do Sistema Fiep
- 250 MUNICÍPIOS ATENDIDOS**
Com as ações móveis do Sistema Fiep
- 45 NOVAS FERRAMENTAS DE GESTÃO**
Implantadas para aumentar a eficiência, transparência e controle da administração do Sistema Fiep

SISTEMA FIEP. NOSSO I É DE INDÚSTRIA.

INDICADORES ECONÔMICOS

DÓLAR	11/09	
	% dia compra	venda % mês
COMERCIAL	+0,7%	3,8760 3,8770 +6,9%
PTAX (BC)	0,0%	3,8692 3,8698 +6,1%
PARALELO	+0,2%	3,7000 4,0900 +7,1%
TURISMO	+0,2%	3,7000 4,0600 +6,8%
EURO	+0,7%	4,3857 4,3876 +7,5%
US\$ 1 É IGUAL A:	MOEDAS X REAL	
lêne	120,68	lêne R\$ 0,0321
Libra est.	0,6482	Libra est. R\$ 5,97
Euro	0,8820	Peso arg. R\$ 0,41
Peso arg.	9,355	R\$1: 1.427,76 guaranis
POUPANÇA - TR		
Período/depósitos...	Poup. antiga até 3/5/12	Poup. nova part. 4/5/12 TR
10/8 a 10/9	0,6900	0,6900 0,1891
11/8 a 11/9	0,7254	0,7254 0,2243
12/8 a 12/9	0,6939	0,6939 0,1929
13/8 a 13/9	0,6646	0,6646 0,1638
14/8 a 14/9	0,6607	0,6607 0,1599

BOVESPA	11/09		
	%	R\$	
IBOVESPA: -0,22%		46.400 pontos	
Ações			
Petrobrás PN	-3,89%	7,66	
Vale PNA	-2,06%	15,67	
Bradesco PN	-1,10%	22,40	
Brasil ON	-2,67%	16,40	
Sid Nacional ON	+10,09%	5,13	
Oi PN	+9,52%	2,76	
ÍNDICES DE INFILAÇÃO			
Índice em %	JUL	AGO	ano 12m
IPCA (IBGE)	0,62	0,22	7,06 9,53
IGP-M (FGV)	0,69	0,28	5,34 7,55
IGP-DI (FGV)	0,58	0,40	5,53 7,80
REAJUSTE DE ALUGUÉIS			
Índice	JUL	AGO	SET
IGP-M (FGV)	1,0559	1,0697	1,0755
IGP-DI (FGV)	1,0622	1,0743	1,0780
* Correção anual. Multiplique valor pelo índice			
SELIC ANUAL: 14,25% TJLP: 6,50%/ano			

TABELA DO IR	ALIQ. %		DEDUZIR	
BASE (R\$)				
Até 1.903,98				
De 1.903,99 até 2.826,65	7,5	142,80		
De 2.826,66 até 3.751,05	15	354,80		
De 3.751,06 até 4.664,68	22,5	636,13		
Acima de 4.664,68	27,5	869,36		
Dedução p/ dependente: R\$ 189,59; IR 2015: sexta parcela vence em 30/09, com juros Selic de 5,35%				
SAL. MÍNIMO PR (maio/2015 a abril/2016)				
I	R\$ 1.032,02	III	R\$ 1.111,04	
*II	R\$ 1.070,33	IV	R\$ 1.192,45	
Em reais. *Faixa II: empregados domésticos.				
OUTROS INDICADORES				
TJLP (%)	JUL	AGO	SET	
	6,50	6,50	6,50	
Sal. mínimo	788,00	788,00	788,00	
UPC	22,69	22,69	22,69	
CUSTO DA CONSTRUÇÃO (CUB)				
R\$/m2	JUL	AGO	%m	%ano %12m
Paraná	1.292,05	1.294,21	0,17	7,02 7,51
Norte	1.279,20	1.280,44	0,10	7,21 7,47
Oeste	1.290,82	1.293,45	0,20	7,32 8,17

PREVIDÊNCIA	COMP. AGOSTO	
	Empresário/empregador	
Contribui com 11% sobre o pró-labore, entre R\$ 788,00 (R\$ 86,68) e R\$ 4.663,75 (R\$ 513,01), por GPS		
Autônomo		
1) Quem só recebe de p. físicas: recolhe 20% entre R\$ 788,00 (R\$ 157,60) a R\$ 4.663,75 (R\$ 932,75). 2) Recebe de p. jurídicas: a empresa recolhe 11% sobre o máximo de R\$ 4.663,75 (R\$ 513,01) e desconto do autônomo. 3) Recebe de jurídicas e físicas: desconto de 11% sobre o que recebe de jurídicas até R\$ 4.663,75 (R\$ 513,01). Se não atingir este teto, recolhe 20%, sobre a diferença até R\$ 4.663,75. 4) Aut. especial: sobre R\$ 788,00, recolhe 5% (donas de casa, Lei 12.470/2011) ou 11% (demais especiais), mas só aposenta por idade.		
Facultativo		
Contribui com 20% sobre R\$ 788,00 (R\$ 157,60) a R\$ 4.663,75 (R\$ 932,75), através de carnê.		
Assalariados		
Salários até R\$ 1.399,12		8%
de R\$ 1.399,13 até R\$ 2.331,88		9%
de R\$ 2.331,89 até R\$ 4.663,75		11%
Emp. domésticos		
Aliq. %	R\$ min	R\$ máx
Empregado	8 a 11	63,04 513,01
Empregador	12	94,56 559,65
Total	20 a 23	157,60 1.072,66
Venc.: empresas 18/9, físicas 15/9, domésticos 7/9		

MERC. RURAL

PREÇO PRODUTOR (DERAL/SEAB)	EM 11/09			
	PR	DIA	30d.	Casc.
SOJA	68,17	-0,1%	2,8%	67,50
MILHO	22,70	0,6%	7,1%	22,20
TRIGO	34,27	0,2%	0,6%	34,00
BOI GORDO	146,61	0,0%	0,2%	147,00
FRANGO	2,33	-6,8%	0,9%	2,15
BOLSA DE CHICAGO				
	CONT.	FECH.	DIA	30d.
SOJA	set/15	887,75	3,25	-9,5%
FARELO	set/15	314,10	2,70	-8,1%
MILHO	set/15	374,50	12,75	-0,5%
TRIGO	set/15	475,50	7,50	-6,3%
LOTES/ATACADO (AgDOSSIÉ: DINHEIRO)				
	PRAÇA	R\$	SEM	30d.
SOJA	Cascavel	76,00	1,3%	3,4%
SOJA	Paranaguá	81,00	0,6%	1,9%
MILHO	Cascavel	26,00	2,0%	8,3%
PRODUTOR e LOTES: soja, milho e trigo em sc 60kg, boi gordo em arroba e frango em kg. CHICAGO: pontos = cents de US\$ /bushel na soja (27,2kg), milho e trigo (25,4kg) e US\$ tonelada curta no farelo (1907kg). DIA: var. em pontos				

A ESCOLHA
ESTÁ DENTRO
DE VOCÊ.
FAÇA



VESTIBULAR

unificado



Inscrições somente pela internet
até 13.out nos sites das faculdades

www.fag.edu.br

www.fasul.edu.br

PROVAS **17.OUT**



disk
vest **0800 643 5678**

Locais

Campus FAG
Avenida das Torres, 500
Loteamento FAG | Cascavel, PR
Fone (45) 3321-3900

Campus FASUL
Av. Ministro Cirne Lima, 2565
Jd. Coopagro | Toledo, PR
Fone (45) 3277-4000

PLANO SAFRA 2015/2016

Os recursos para o seu crescimento estão aqui.

Custeio Investimento Comercialização

Produtor rural: o Plano Safra 2015/2016 já chegou no Sicredi. Conte com a instituição financeira cooperativa que é parceira do homem do campo para desenvolver o agronegócio. Fale com o seu gerente.

SAC Sicredi - 0800 724 7220 / Deficientes Auditivos ou de Fala - 0800 724 0525. Ouvidoria Sicredi - 0800 646 2519.

Sicrediagro

GENTE QUE COOPERA CRESCE.

SICREDI

GRANDE OPORTUNIDADE DE NEGÓCIO

A PREFEITURA DE CASCAVEL VAI VENDER DIVERSOS TERRENOS DO MUNICÍPIO

Terreno na Rua Paraná - Antiga Câmara de Vereadores

Terrenos na Avenida Tancredo Neves - Parque de Máquinas

E MAIS 100 IMÓVEIS URBANOS E RURAIS

CONCORRÊNCIA NA MODALIDADE DE MAIOR OFERTA. OS ENVELOPES COM AS PROPOSTAS DEVEM SER ENTREGUES ATÉ DIA 22/09/15, ÀS 9H30, NO DEPARTAMENTO DE COMPRAS DA PREFEITURA.

Cascavel
Uma Metrópole em Construção

MAIS INFORMAÇÕES ACESE: WWW.CASCAVEL.PR.GOV.BR

Rocão transferido

A edição do Rocão que estava programada para hoje à tarde na Praça Parigot de Souza, no Bairro Country, foi transferida para o próximo domingo, dia 20, no mesmo local, das 14h às 22h. Os motivos para o adiamento dizem respeito às condições do tempo desfavoráveis, com possibilidade de chuva. O evento é organizado pela ONG Sou Amigo e o objetivo é arrecadar fundos para quitar as dívidas da entidade.

IPMC realiza capacitação

O IPMC (Instituto de Previdência do Município de Cascavel) realiza, nesta segunda-feira, uma capacitação aos conselheiros municipais de Previdência. Na ocasião, será realizada palestra sobre avaliação atuarial do IPMC e cálculo atuarial. O evento será das 14 às 17 horas, na sede do Instituto. O palestrante será o atuário Vinícius Alexandre Bietkoski. Participarão do encontro os doze conselheiros que tomaram posse no início deste ano.

Como antigamente

Mercado resiste ao tempo e vende fiado marcando no caderninho

Cascavel - No mercado comandado pela família na Rua Alcir da Mota, no Bairro Cancelli, o costume antigo de comprar e deixar para pagar outro dia, o popular fiado, perdura em tempos que o comércio restringe as formas de pagamento para evitar calotes.

No estabelecimento, cerca de 20% compram fiado e ali ainda perdura o tradicional caderninho das anotações. Os meios eletrônicos também estão presentes para alguns casos na hora de "marcar a compra", mas não é o que prevalece.

O motivo da proprietária Evinha Vargas não eliminar o fiado é a perda de clientes. "Tem gente que até ficaria com raiva se fizessemos isso. Temos o nosso círculo de amizades: estou há 44 anos no bairro e há 15 com o mercado. Acredito que o fiado nunca vai acabar", analisa.

Ela reconhece ainda que a maioria dos clientes que pede para anotar a compra leva pouca coisa e deixa acumular a conta para pagar tudo de uma só vez.



Com círculo de amizades, mercado mantém as vendas no fiado para pessoas conhecidas

Porém, esta facilidade também traz problemas. A proprietária perdeu muito dinheiro ao confiar na promessa do cliente. "Para fazer fiado tem que ser conhecido, ainda assim, todo mês estamos preparados para perder".

Neste ano aumentou o índice de inadimplentes, sendo que a justificativa apresentada pelos devedores é a de que estão em dificuldade financeira. "Nós sabemos que está difícil, porém temos casos de pessoas que ficaram devendo R\$ 15 e outros que compram supérfluos e não pagam", relata. Evinha diz que, hoje, a prática de anotar é bem menos permitida

pelo comércio e justifica com a segurança do cartão de crédito. "Perdemos ao menos 2% sobre a venda, mas o pagamento com o cartão é certo". Mesmo nesse estabelecimento, que confia na palavra do cliente, as vendas no cartão correspondem a cerca de 40% do total das comercializações.

● MARCELO MACHADO

Sanepar retoma obras de esgoto no Lago Municipal

Cascavel - A Sanepar (Companhia de Saneamento do Paraná) deve retomar as obras da rede de esgoto na região do Lago Municipal de Cascavel nesta segunda-feira. Por causa dos trabalhos, parte da pista de caminhada será interditada. A previsão é de que os serviços terminem dentro de 180 dias.

Conforme a companhia, será dada continuidade à implantação de 2,8 quilômetros de uma tubulação na margem direita do lago. Com a nova rede, será desativada a estação elevatória de esgoto, instalada no Bairro Caravelle.

A obra começou em fevereiro, mas teve que ser paralisada em função da dificuldade dos trabalhos de abertura de valas e assentamento da tubulação. Os serviços seriam retomados no fim do mês de agosto, entretanto foram prorrogados por falta de segurança aos operários.

Conforme a Sanepar, a obra faz parte do projeto de ampliação do sistema de esgoto na cidade, que conta com a ampliação da Estação de Tratamento de Esgoto Sul e com a implantação de mais de 21 quilômetros de redes coletoras. Mais de 1,1 mil imóveis dos bairros Pacaembu, Presidente, parte do Cataratas e do Cascavel Velho serão interligados ao sistema.

WWW.COOPAVEL.COM.BR

PODEM ATÉ EXISTIR COISAS MAIS LEGAIS DO QUE COMER, MAS EXPERIMENTE FAZÊ-LAS DE BARRIGA VAZIA.

Comer é bom
COOPAVEL

CLIMATIZADORES

Topclima
UM AR DE CONFORTO

TOP 160

TOP 400

TOP 60

Linha Industrial, Comercial e Residencial. Consulte nossa fábrica.

- CONFORTO TÉRMICO
- BAIXO CONSUMO DE ENERGIA
- MELHORA A UMIDADE DO AR
- MELHOR CUSTO X BENEFÍCIO

Telefone | Fax: (45) 3219-6899
topclima@topclima.com.br
topclima.com.br

Rodovia BR 277 - Km 589, 15255 | Cascavel - PR

Parque Habitacional Floresta

Comunidade reivindica
asfalto e entrega de UPA

Cascavel - Um dos loteamentos mais antigos da cidade e localizado em uma das regiões mais populosas de Cascavel, o Parque Habitacional Floresta conta hoje com uma população de sete a oito mil habitantes. Pertencente ao Bairro Floresta, que possui em torno de 20 mil pessoas, o loteamento é compreendido entre as avenidas das Torres, Papagaios, das Pombas, Sabiá, Uirapuru e as ruas Condor e dos Pardais.

O presidente da Associação de Moradores, Isoel Hamud, relata que dentre as maiores reivindicações da comunidade está a entrega da UPA (Unidade de Pronto Atendimento) Sanga Funda, que está em construção. “É uma das necessidades mais urgentes da comunidade”, afirma.

O líder comunitário busca

por meio de diálogos com representantes da Prefeitura, o asfaltamento de pontas de ruas, que ainda contam com o calçamento poliédrico. “Temos cadeirantes que moram nesses lugares que não possuem a mínima condição de se deslocarem pelo calçamento”

Em relação à segurança pública, a câmera de vigilância instalada no cruzamento da Rua Condor com a Avenida Papagaios inibe a presença de criminosos nas proximidades, no entanto, assaltos seguem ocorrendo em estabelecimentos comerciais próximos, como farmácias e postos de combustíveis. “Conseguimos que a UPS (Unidade Paraná Seguro), localizada no Bairro Interlagos, não fosse fechada. O nosso maior problema hoje é a falta de

efetivo da Polícia Militar, por isso, somos favoráveis à criação Guarda Municipal armada”, relata Isoel.

Outro velho problema de moradores da Região Norte é citado pelo líder comunitário: a transposição da BR-467. “Com a duplicação e a possibilidade de passagem restrita somente aos viadutos, somada à abertura de conjuntos residenciais próximos ao nosso loteamento, a demanda por mudanças viárias só aumenta, e nós temos projetos para apresentarmos à Prefeitura”, disse o presidente da Associação de Moradores, Isoel Hamud. A Avenida Papagaios, uma das principais vias do Bairro Floresta, também é alvo de reclamações de moradores pelo intenso fluxo de veículos.

● MARCELO MACHADO



FOTOS LORENA MANARIN

Parque Habitacional Floresta conta com várias pontas de ruas que ainda não possuem asfalto

CASA CULTURAL

Outra vontade do presidente da Associação de Moradores, Isoel Hamud, é de instalar em espaço da associação, ao lado da quadra esportiva, uma Casa Cultural. Atualmente, o Salão Comunitário do Parque Habitacional Floresta oferece aulas de ginástica à população.



Fluxo de veículos na Avenida Papagaios é alvo de reclamação de moradores



Em terreno próximo ao Salão Comunitário pode ser implantada a Casa Cultural



Moradores aguardam por entrega da UPA Sanga Funda



Presidente da Associação de Moradores, Isoel Hamud

Emprego na construção civil

Oeste tem pior desempenho em dez anos

Nos últimos doze meses, setor demitiu mais do que contratou, conforme dados do MTE

Mal. Rondon – O cenário atual da construção civil preocupa a classe trabalhadora que depende exclusivamente de novos projetos, sejam públicos ou privados, para continuar no mercado. Os municípios de Cascavel, Toledo, Medianeira, Guaíra, Foz do Iguaçu, Marechal Cândido Rondon e Assis Chateaubriand, perderam 456 postos de trabalho apenas de agosto de 2014 a julho deste ano no setor.

As centenas de demissões geraram o pior resultado dos últimos dez anos na região Oeste. O último resultado negativo, conforme dados do Ministério do Trabalho e Emprego, foi em 2005, quando a região deixou de ofertar 179 vagas de emprego na construção civil.

O município que mais demitiu nos últimos 12 meses

foi Foz do Iguaçu. Na fronteira, 346 postos de trabalho fecharam. De agosto a julho último o setor foi um dos que apresentou os piores desempenhos. Somente para o mês de julho, a construção civil empregou 182 pessoas. Entretanto, o saldo é negativo, já que houve um número maior de desligamentos, um total de 268. Somados os dois resultados, Foz encerrou o mês com 82 vagas a menos. Toledo e Marechal Cândido Rondon também demitiram mais do que contrataram. Juntas, as duas cidades fecharam 328 postos de trabalho na construção civil em apenas um ano.

O presidente do Sindicato dos Trabalhadores na Indústria da Construção Civil em Marechal Cândido Rondon, Lotário Class, afirma que no município uma das principais demandas de trabalho em anos anteriores, a

construção de casas baixas, já não oferece as mesmas oportunidades de emprego e deixa um número expressivo de trabalhadores sem carteira assinada. Muitos deles até migraram para outro setor para não permanecer desempregado. “Realmente houve algumas demissões na região. Serviços que antes eram comuns na cidade hoje estão bem reduzidos. É o reflexo da crise, que faz com que a população contenha alguns gastos e adie investimentos”, relata. Ele ressalta que a maioria dos trabalhadores da construção civil que foram demitidos nos últimos 12 meses ficou à mercê do seguro-desemprego até se estabelecer em outro trabalho. “A demanda nas agências do trabalhador são muito altas, mas em contrapartida, a oferta continua baixa”, lamenta Class.

●MARINA KESSLER

DEMISSÕES EM 12 MESES

Foz do Iguaçu	346
Toledo	256
Marechal Rondon	72



LORENA MANARIN

Construção civil fecha 456 postos de trabalho em 12 meses no Oeste

CONTRATAÇÕES SEGUEM DE FORMA TÍMIDA

Em meio às demissões, algumas cidades do Oeste continuam contratando. É o caso de Cascavel, que assinou 550 carteiras em julho, todas voltadas ao segmento. Em 12 meses, o município manteve mais vagas abertas do que encerrou, resultando na manutenção de 145 postos de trabalho. O mesmo ocorreu em Medianeira (60) e Assis Chateaubriand (22). Segundo o Ministério do Trabalho e Emprego, o melhor período de contratações em 12 meses no setor ocorreu em 2011, quando 2.361 postos de trabalho foram mantidos. (MK)

Computador interativo e lousa digital são adquiridos em Capitão

ASS. CAPITÃO



Capitão - O município de Capitão Leônidas Marques adquiriu, por intermédio do ProInfo Integrado (Programa Nacional de Formação Continuada em Tecnologia Educacional), computadores interativos e lousas digitais para as escolas da rede municipal. O valor total do investimento foi de R\$ 12,6 mil, montante custeado pelo FNDE (Fundo Nacional da Educação), via PAR (Programa de Ações Articuladas).

O ProInfo é um programa de formação voltado para o uso didático-pedagógico das TIC (Tecnologias da Informação e Comunicação) no cotidiano escolar, articulado à oferta de conteúdos e re-

ursos multimídia e digitais oferecidos por diversos programas do Ministério da Educação como a TV Escola e o Domínio Público, bem como à distribuição de equipamentos tecnológicos.

O computador interativo e solução de lousa digital são compostos por um receptor bluetooth com emparelhamento automático, duas canetas digitais com alça para punho, um cabo USB para carga das canetas digitais, outro cabo USB para carga do receptor e cinco suportes metálicos para fixação do receptor. A Secretaria de Educação relata que o recurso auxiliará no desenvolvimento das atividades pedagógicas em sala de aula.



Não deixe seu tanque entrar na reserva!

A DIAL garante o combustível para o seu posto ou TRR. Gasolina e Diesel fornecidos pela Petróleo Brasileiro S/A. Agilidade na entrega, com frota própria.



(45) 3224-6363



Dial Distribuição Abastecimento e Logística Ltda.
Rodovia BR 277, Km 600 - Cascavel - PR

Comércio

Ciclo de palestras da Caciopar debate sobre a inadimplência

Eduardo Berndt abordará sobre a importância do Sistema de Proteção ao Crédito para o empresariado

Palotina – Na próxima terça-feira (15), a Acipa (Associação Comercial e Empresarial de Palotina) sediará uma palestra sobre o SPC (Sistema de Proteção ao Crédito) como uma das ações do 6º Ci-

clo de Palestras da Caciopar (Coordenadoria das Associações Comerciais e Empresariais do Oeste do Paraná).

A palestra destina-se a empresários e responsáveis pelo departamento financeiro das empresas. Durante o evento será apresentada uma análise do cenário econômico atual e seus reflexos na inadimplência.

O palestrante será Eduardo Berndt, que é administrador de empresas e pós-graduado em gestão empresarial. Ele trará temas como pesqui-

sa e perfil do consumidor inadimplente, a importância em conhecer o consumidor inadimplente, cuidados na análise de concessão de crédito, as formas de como diminuir o risco da venda a crédito, a importância do SPC e a segurança que a utilização dos serviços do SPC oferece ao empresário.

A palestra será realizada no auditório da Acipa, das 19h às 21h. Mais informações e inscrições pelo telefone (44) 3649-5855 ou pelo e-mail treinamentos@acipapalotina.com.br.

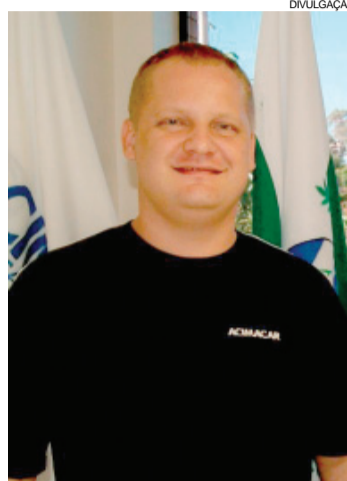

Eduardo Berndt abordará SPC em palestra da Acipa, no dia 15

Anahy licita obra de escola no Loteamento Simões

Anahy – Foi empenhado nesta semana o valor de R\$ 75 mil para que a Prefeitura de Anahy licite a obra da Escola Municipal do Loteamento Simões, com quatro salas de aulas. O recurso corresponde a uma parcela do valor total da obra, orçada em R\$ 941 mil. O deputado federal Zeca Dirceu foi quem articulou junto ao FNDE (Fundo Nacional de Desenvolvimento da Educação), pedindo agilidade na liberação de recursos em apoio ao município.

“É ótimo saber que mais uma obra será iniciada em Anahy e com a minha participação. Sempre fui apaixonado pela educação e sempre que recebo notícias como essas eu me motivo a continuar buscando mais recursos para o setor e para os municípios do Paraná”, afirma o parlamentar.

O prefeito Joacir Lazzaretti está entusiasmado com a novidade. “Estávamos ansiosos pelo início dessa obra e já tínhamos a garantia dela pelo trabalho do deputado Zeca. Agora que podemos licitar o projeto, temos a certeza de que mais uma conquista se concretiza”, ressalta.

Inscrições a congresso vão até dia 18

Os interessados em participar do 3º Congresso Caciopar precisam se apressar. As inscrições podem ser feitas apenas até o próximo dia 18 de setembro. Elas devem ser confirmadas pelo site da coordenadoria, no

endereço www.caciopar.org.br no banner do Congresso. O valor é de R\$ 75 por pessoa e dá direito, além do material, a café da manhã, almoço (menos bebidas) e coquetel de encerramento.

A terceira edição do con-

gresso da Coordenadoria das Associações Comerciais e Empresariais do Oeste do Paraná será realizada no dia 25 de setembro, a partir das 8h, na Casa do Idoso, em Santa Helena, na avenida Rio Grande do Sul, 1266, Centro. O tema

será Desenvolvimento territorial, logística e infraestrutura do Oeste e do Paraná. A expectativa, segundo o presidente Sergio Antonio Marcucci, é de envolver mais de 250 empresários e líderes de toda a região.

OFERTAS DE SEMINOVOS DA SLAVIERO VENHA CONFERIR!



OFERTAS VÁLIDAS ATÉ
15/09/2015

★★★★★ Confira mais ofertas em www.slavioveiculos.com.br ★★★★★

PREÇO JUSTO GARANTIA PROCEDÊNCIA TAXAS ESPECIAIS



CHEVROLET CRUZE SEDAN
LT 1.8 16V 4P - 2011 / 2012
R\$ 49.900,00



CHEVROLET CORSA HATCH 1.4 4P
2010 / 2011 - FLEX
R\$ 24.900,00



FIAT SIENA EL (N.SERIE)
(CELEBRATION) 1.0 8V 4P
R\$ 25.900,00



FORD FOCUS HATCH SE 2.0 AUT
2014 / 2015 - FLEX
R\$ 69.900,00



FORD ECOSPORT
FREESTYLE 1.6 16V 4P
2013 / 2014 - R\$ 61.900,00



FORD RANGER LIMITED 3.2
CABINE DUPLA 4X4 (AUT)
2013 / 2013 - R\$ 124.900,00



FORD FOCUS SEDAN S 2.0 AUT
2013 / 2014 - FLEX
R\$ 64.900,00



FORD FOCUS HATCH
2.0L 16V AUT. 4P
R\$ 62.900,00



KIA CERATO SX3 1.6
2013 / 2014 - AUTOMÁTICO
R\$ 61.900,00



RENAULT MEGANE
SEDAN EXPRESSION 1.6 16V 4P
R\$ 26.900,00



CASCADEL:
(45) 3220-8200
AV. BRASIL, 5606

TOLEDO:
(45) 3379-7600
AV. PARIGOT DE SOUZA, 1215

ASSIS CHATEAUBRIAND:
(44) 3528-8950
AV. TUPASSI, 1500

PALOTINA
(44) 3649-0000
AV. PRES. KENNEDY, 1761

**ESTACIONAMENTO EXCLUSIVO
PARA CLIENTES SLAVIERO CASCADEL**

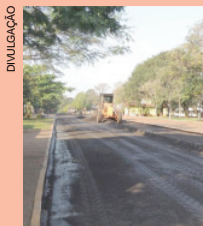

Mercedes recupera asfalto

A recuperação das ruas José Gaertner e Bernardo Garcez, em Mercedes, foi finalizada nesta semana pela Secretaria de Viação, Obras e Serviços Urbanos. Conforme o vice-prefeito, que também é secretário da pasta, Vilson Martins, foram recuperados, com recursos próprios, 100 metros em cada rua. "A recuperação contribui para a melhoria e segurança do tráfego de motoristas e pedestres", diz.

Entrega de calcário em Serranópolis

Secretaria de Agricultura e Meio Ambiente de Serranópolis do Iguçu informa aos agricultores inscritos no Programa de Manejo e Fertilidade do Solo que ainda não entregaram a análise de solo para trazê-la até 15 de setembro para que seja organizada a documentação e providenciado o cronograma de entrega do calcário.

Nota Paraná

Adesão chega a quase 54 mil na região

Cascavel – Em vigor desde 1º de agosto, o programa Nota Paraná já registrou 462.948 cadastros de CPFs na nota fiscal em centenas de estabelecimentos comerciais do Estado. O Oeste responde por 12% do total de consumidores que aderiram ao programa. Em pouco mais de um mês de funcionamento, a região contabilizou 53.549 cadastros.

O programa prevê a devolução de 30% do ICMS (Imposto sobre Circulação de Mercadorias e Serviços) – tributo pago pelo comércio aos consumidores que registram o CPF na nota fiscal no ato da compra. Os créditos arrecadados a cada nota emitida em seu nome podem ser utilizados para abatimento do IPVA, ser sacado ou transformado em créditos para celular. O acompanhamento pode ser feito pelo portal www.notaparana.pr.gov.br. Também é possível consultar os bilhetes eletrônicos para o sorteio de prêmios. Além das opções de utilização dos créditos,

ISENÇÃO

Estão isentos do Nota Paraná cerca de 200 mil empresas que possuem faturamento anual de até R\$ 360 mil. Isso equivale a 80% de todos os cadastrados nesse programa. Desta forma, o governo estadual deixa de arrecadar 50% em comparação aos demais entes federados que estão integrados ao Simples Nacional.

ditos, os participantes concorrem a prêmios mensais de até R\$ 50 mil em dinheiro.

O governo lançou o Nota Paraná como forma de incentivo ao consumidor a pedir nota fiscal todas as vezes em que efetuar uma compra, visando também a redução na sonegação de impostos, aumento da arrecadação e consequentemente, melhorias nos serviços públicos.

●MARINA KESSLER



No momento da compra, consumidor pode optar pelo CPF na nota fiscal

COMO PARTICIPAR?

Ao adquirir mercadorias e produtos nos estabelecimentos comerciais é necessário pedir a inclusão do CPF na nota fiscal. Desta forma, o contribuinte acumulará créditos e concorrerá a prêmios em dinheiro. Depois de concluído esse processo, o comerciante envia as informações para a Receita Estadual. Com base em todas as notas fiscais emitidas, o comerciante calcula e paga o imposto ao Estado do Paraná.

●MARINA KESSLER

Ciscopar abre concurso público com 35 vagas

Toledo - O Ciscopar (Consórcio Intermunicipal de Saúde Costa Oeste do Paraná) em Toledo está com inscrições abertas para concurso público com 35 vagas mais cadastro reserva.

As oportunidades são para nível de educação fundamental, médio e superior. O custo das inscrições varia entre R\$ 40 e R\$ 80, conforme o cargo, e podem ser feitas até 27 de setembro.

De acordo com o edital nº 01/2015, os cargos são de auxiliar de serviços gerais, auxiliar em saúde bucal, técnico em laboratório, vigia, zelador, nutricionista, terapeuta ocupacional, pedagogo, educador físico, fisioterapeuta, técnico em prótese dentária, médico infectologista, médico clínico geral, cardiologista, ginecologista/obstetra, pediatra, endocrinologista, hematologista, reumatologista, psiquiatra, endoscopista, ortopedista e traumatologista.

Os salários variam entre R\$ 922,25 e R\$ 8.050,69, conforme o cargo.

INSCRIÇÕES

As inscrições devem ser feitas pelo site do consórcio (www.ciscopar.com.br). Para os cargos de nível fundamental o valor da inscrição é R\$ 40, para o nível de ensino médio o custo é de R\$ 60 e aos cargos de nível superior completo o valor é de R\$ 80. As provas estão previstas para ocorrer em 18 de outubro, em local a ser divulgado.

Foz inicia amanhã recolha de entulhos na região sul

Foz - A partir de amanhã inicia um mutirão de limpeza em Foz do Iguçu para recolher entulhos na região sul da cidade, área mais atingida pelo temporal de segunda-feira (7).

Conforme a prefeitura serão recolhidos colchões, restos de telhas, pneus ou qualquer outro tipo de material. Um carro de som vai passar em cada rua da região, avisando o dia e horário que o caminhão fará

o recolhimento. Para que os entulhos sejam recolhidos, os moradores devem, de acordo com cronograma, deixar os materiais nas calçadas.

O poder público realiza um levantamento para verificar quais locais serão atendidos primeiro e organizar o cronograma. A previsão é que o mutirão seja finalizado em 15 dias.

O objetivo é evitar o acúmulo de água em materiais que possam se tornar criadouros

do mosquito da dengue.

Conforme mais recente boletim divulgado pela Defesa Civil do Paraná, o número de municípios atingidos chegou a 44, afetando 101.756 pessoas em todo o Estado. Cerca de 1,3 mil pessoas permanecem desalojadas e outras 92 desabrigadas. Destas, apenas duas ainda dependem de abrigo público. O total de feridos chegou a 29, além das 24.800 casas danificadas. Foz do Iguçu

registrou prejuízos em mais de 14 mil residências, 70 pessoas desabrigadas e duas mil desalojadas, ainda no início da semana. Ao todo, foram afetados 60 mil moradores.

Na região Oeste do Paraná, de acordo com a Defesa Civil, além de Foz, foram atingidos os municípios de Guaíra, Matelândia, Santa Helena e Santa Tereza do Oeste.

ASSISTÊNCIA SOCIAL | Provopar doa 50 cobertores a Hospital Vera Cruz



O município de Vera Cruz do Oeste recebeu do Provopar Estadual, por intermédio do deputado Elio Rush, 270 cobertores para o atendimento de famílias em situação de vulnerabilidade social. Os cobertores foram repassados ao Cras (Centro de Referência em Assistência Social) do município. O Hospital Vera Cruz também foi beneficiado com a doação de 50 cobertores. Conforme a secretária municipal de Assistência Social, Eliane Ovídio Sakai, o repasse visa apoiar as atividades desenvolvidas no espaço. "Como recebemos uma boa quantidade de cobertores tivemos a iniciativa de realizar essa doação ao hospital com o propósito de incentivar os importantes serviços prestados à comunidade", destaca. A entrega foi realizada pela primeira-dama e secretária de Turismo e Eventos, Marli Teresinha Anschau.

Casa própria

Maripá inicia cadastro para habitação popular

Maripá - A Secretaria do Trabalho e Assistência Social de Maripá organiza abertura de cadastro de pretendentes à moradia popular por meio de Programa Habitacional da Cohapar (Companhia de Habitação do Paraná). O processo de cadastramento ocorrerá de 22 a 25 de setembro. Após essa data não será possível realizar novos cadastros.

O horário de atendimento será das 9h às 12h e das 13h às 16h no Cras (Centro de Referência em Assistência Social), localizado na rua Henrique Dias, 1.400. Para os moradores dos distritos

23 e 25 de setembro, com saída às 8h em Pérola Independente, e às 8h15 em Vila Candeia, em frente às subprefeituras.

A idade mínima para inscrição é de 18 anos. A documentação apresentada deve ser original, sem necessidade de cópia. O candidato à moradia deve levar o RG e CPF, carteira de trabalho, nascimento ou casamento. O cônjuge também precisa apresentar os documentos pessoais. No caso de aposentados ou pensionistas é exigido o comprovante mensal do repasse. É pedido ainda comprovante de residência atualizado.

MORADIAS

O terreno adquirido para a construção das moradias possui área de 22.460 metros quadrados e já foi avaliado e aprovado pelos técnicos da Cohapar. No local, estima-se que será possível a implantação de 56 moradias.

De acordo com o prefeito Anderson Bento Maria, o terreno se localiza próximo a diversos serviços públicos como o Cmei (Centro Municipal de Educação Infantil), Escola Municipal Kuroli, Ginásio de Esportes, Centro de Eventos Amarelão, quadra de areia, biblioteca pública e às futuras instalações da UFPR (Universidade Federal do Paraná).

Capitão confirma adesão ao Cidades Sustentáveis

Capitão - O coordenador do Programa Cidades Sustentáveis do Conselho dos Municípios Lindeiros, Dali Zadinello, esteve na Prefeitura de Capitão Leônidas Marques para apresentar o Programa Cidades Sustentáveis.

Participaram da reunião os secretários de Administração e da Agricultura e Meio Ambiente do município e também de Santa Lúcia. Além de Capitão, vários municípios da região Oeste já confirmaram a adesão ao projeto.

O programa é uma iniciativa que reúne uma série de ferramentas que contribuem para que governos e sociedade civil promovam o desenvolvimento sustentável e é realizado pela Rede Nossa São Paulo, da Rede Social Brasileira por Cidades Justas e Sustentáveis e Insti-



Capitão Leônidas Marques integra ao Programa Cidades Sustentáveis

tuto Ethos, com apoio da Amop, do Conselho dos Municípios Lindeiros e de Itaipu.

O programa oferece uma plataforma que funciona como uma agenda para a sustentabilidade, incorporando de maneira integrada as dimensões

social, ambiental, econômica, política e cultural, abordando as diferentes áreas da gestão pública em 12 eixos temáticos. A cada um deles estão associados indicadores, casos exemplares e referências nacionais e internacionais de excelência.

Panorama regional

regional@oparana.com.br

Quatro Pontes completa 23 anos

O município de Quatro Pontes comemora hoje 23 anos de emancipação política. Várias atrações foram programadas desde a sexta-feira (11). Segundo a secretaria municipal de Educação e Cultura, o dia começa com mateada, a partir das 6h30 e desfile cívico. A comissão organizadora prepara almoço, com prato típico do município, o Leitão a Quatro Pontes. As fichas podem ser adquiridas na hora. À tarde ocorre a prova do tiro de laço e entrega da premiação aos participantes. As festividades encerram com matinê, no Centro de Eventos.



DIVULGAÇÃO

Receita

A Receita Federal começou a encaminhar, via Correios, avisos para contribuintes sobre inconsistências nos dados informados na Declaração do Imposto de Renda Pessoa Física 2015. O objetivo é alertar esses contribuintes e oferecer-lhes a chance de se autorregular, por meio da retificação à declaração.

empresa, realizado pela Amic e pela Conampe, entre os dias 24 e 25 de setembro, abordará temas como o acesso ao crédito, desburocratização e conscientização empresarial participativa. O encontro será no Centro de Eventos de Cascavel, e as inscrições podem ser feitas pelo www.congressolatinoamericano.amicoeste.org.br.

Cardiologia

O Fundo Municipal de Saúde de Toledo firmou contrato com o Centro Médico de Emergência de Porto Alegre, vencedor do Pregão 197/15, para a contratação do curso ACLS – Suporte Avançado de Vida em Cardiologia. A capacitação será fornecida aos profissionais de saúde – médicos e enfermeiros – da UPA (Unidade de Pronto Atendimento) com o objetivo de melhorar e padronizar o atendimento na sala de urgência e emergência.

Leilão

A Prefeitura de Santa Terezi- nha de Itaipu realiza leilão de veículos no dia 30 de setembro, no pátio da Secretaria de Obras. As visitas ocorrem até 29 próximo, das 8h30 às 11h30 e das 13h30 às 17h30.

Novo prédio

O Tribunal de Justiça do Paraná autorizou construção de novo fórum em Marechal Cândido Rondon, um investimento de quase R\$ 10 milhões. O prazo para conclusão da obra é de 16 meses, com área total de 3.312,55 metros quadrados e edificação em dois pavimentos, ao lado do Colégio Estadual Eron Domingues.

Unioeste

Na próxima quarta-feira (16) o câmpus de Cascavel da Unioeste (Universidade Estadual do Oeste do Paraná) receberá o Encontro Água: recurso finito e direito de todos. Como fazer? O evento terá início às 19h30 e é voltado para estudantes, professores, advogados, ativistas e comunidade em geral. Inscrições via Sistema de Gerenciamento de Eventos pelo www.midas.unioeste.br/sgev/participar.

Congresso

O II Congresso latino-americano da micro e pequena

Feira de Sementes Florestais em Foz

Preservação, recuperação, avanços tecnológicos e valorização das sementes florestais do Brasil. Esta é a proposta da 2ª Feira de Sementes Florestais que se realizará durante o XIX Congresso Brasileiro de Sementes, promovido pela Abrates (Associação Brasileira de Sementes) entre os dias 14 e 17 de setembro, em Foz do Iguaçu. A feira vai reunir ações e soluções desenvolvidas por diferentes redes de sementes dedicadas à preservação dos variados biomas brasileiros. Mais de 1.500 participantes são esperados para o evento, incluindo a Rede de Sementes do Cerrado, Sementes do Xingu, Sementes da Caatinga e Sementes da Amazônia.



DEIXAR VOCÊ
TRANQUILO
...A NOSSA
ESPECIALIDADE.

Serviços Especiais
Segurança Patrimonial
Segurança Eletrônica
Segurança Pessoal

45 3222-5888

www.embrasilseguranca.com.br

Rua Salgado Fº, 1493 - Neva Cascavel - PR



DIVULGAÇÃO

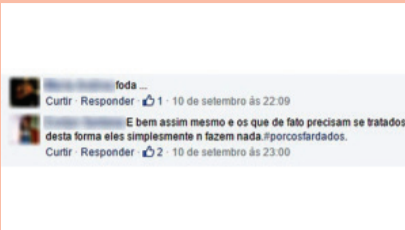

Desacato em Marechal

A PM de Marechal Cândido Rondon autuou ontem uma mulher após esta ter feito um comentário desacatando os policiais em uma rede social. Eles receberam a denúncia e o fato foi comprovado. Segundo a PM, o comentário na rede social foi postado no último dia 10. O crime de desacato prevê a detenção de 6 meses a 2 anos de prisão, ou multa.

Morte em Toledo

Um jovem de 22 anos foi assassinado na noite de sexta-feira na Rua Capitão Leônidas Marques, no Jardim da Mata, em Toledo. Testemunhas ouviram os tiros e acionaram a Polícia Militar. Oliver Garcia de Jesus foi morto com tiros na cabeça e a Polícia Civil investiga o caso.

15ª SDP

Apreensões de celulares na cadeia aumentaram 144% desde janeiro

Cascavel - As apreensões de celulares na 15ª SDP (Subdivisão Policial) de Cascavel tiveram um crescimento de 144% de janeiro a agosto deste ano no comparativo com igual período do ano passado. O número saltou de 80 aparelhos em 2014 para 195 em 2015. Esse crescimento também tem sido verificado em todo o sistema prisional do Paraná, onde as apreensões de celulares passaram de 3.899 para 3.959.

Na PIC (Penitenciária Industrial de Cascavel) um aparelho foi recuperado no ano passado e neste ano outros três. Na PEC (Penitenciária Estadual de Cascavel), não houve nenhuma apreensão de janeiro a agosto do ano passado. Já em igual período deste ano foram recolhidos quatro aparelhos.

A tentativa de presos em conseguir aparelhos, conforme relato de agentes penitenciários que atuam na PEC, está relacionada com a necessidade de comunicação com elementos externos que integram as mesmas facções criminosas.

O levantamento revela crescimento também na apreensão de drogas como cocaína e LSD nos estabelecimentos penais do Estado. A predominância, no entanto, é de apreensões de

fumo. Nos sete primeiros meses do ano passado foram recolhidos 1.646 gramas de fumo e em igual período deste ano, 52.865 gramas.

Em relação à cocaína, o montante apreendido saltou de 1.401 gramas em 2014 para 1.506 gramas. Já o número de comprimidos de LSD saltou de 3 para 55.

Nas duas penitenciárias de Cascavel houve apreensão de 20 comprimidos de Ecstasy, 80 gramas de fumo e 50 gramas de maconha até agosto deste ano. Na 15ª a informação é de que foram encontradas maconha e cocaína, porém não há registro da quantidade apreendida.

● ROMULO GRIGOLLI



Superlotação prejudica trabalho de fiscalização dos agentes carcerários

REVISTAS

Os materiais ilícitos apreendidos resultam das revistas realizadas nas penitenciárias. O Depen (Departamento de Execução Penal) orienta as unidades para que sejam realizadas ao menos duas revistas minuciosas por mês, sempre com o apoio da Polícia Militar.

"Além disso, durante o procedimento de movimentação dos presos no pátio de sol, por exemplo, os agentes penitenciários revistam os detentos tanto na entrada quanto na saída", afirma a assessoria do órgão. O Depen dispõe de equipamentos que facilitam os procedimentos de revista, como o Body Scan (Scanner Corporal), raquetes e banquetas com detectores de metais. Isso vem fazendo aumentar consideravelmente o número de apreensões no sistema prisional. A PEC recebeu um Body Scan em julho e a expectativa é de que o equipamento, com custo de R\$ 500 mil, entre em funcionamento até o fim do mês. (RG)

Mortos em confronto eram de Boa Vista

Cascavel - Os dois mortos no confronto com a Polícia Militar na tarde de sexta-feira em uma propriedade rural de Rio do Salto foram reconhecidos por familiares. Um deles, identificado como Euler José Rodrigues Pereira, de 17 anos, foi reconhecido ainda na noite de sexta-feira e o segundo, Ruan Hebert dos Santos, de 24, na manhã de ontem.

Ambos eram moradores de Boa Vista da Aparecida e não há informações se tinham ou não passagens pelo setor policial.

Euler e Ruan renderam por volta do meio-dia de sexta-feira os dois caseiros de uma fazenda localizada a cerca de dois quilômetros da sede do distrito. Lá, eles agrediram os dois homens, identificados como Antônio Vicente Alves, de 54 anos, e Edson Bras Pancera, de 49, e depois fugiram em uma motocicleta.

Quando conseguiram se soltar, os dois caseiros acionaram a polícia, que montou um cerco e encurralou a dupla em uma mata. Os dois jovens, armados com um revólver e uma espingarda, não acataram a ordem para se entregar, ameaçaram atirar na polícia e acabaram tombando mortos.

● TISSIANE MERLAK

Entrega é feita principalmente por familiares

A maioria dos objetos eletrônicos e das drogas é introduzida nos estabelecimentos penais pelos próprios familiares os presos durante as visitas. Na tentativa de driblar a polícia e garantir a entrega, esses familiares se arriscam de inúmeras formas. Os ilícitos são espalhados nas vestimentas, como na barra de calças e camisetetas, em roupas íntimas, nas solas de chinelos e tênis, em fraldas de criança, na alimentação ou introduzidos nas partes íntimas.

Há também casos planejados para que ilícitos cheguem fora do dia da visita, escondidos em bolas e outros objetos arremessados sobre os muros dos presídios. O Depen considera, no entanto, que essa prática vem diminuindo com a instalação de telas de contenção.

Não é descartada a possibilidade de que agentes públicos possam ajudar os presos em determinadas unidades. Quando flagrados, esses funcionários são responsabilizados administrativa e criminalmente. (RG)

Total de ilícitos no Paraná em 2014

MÊS	janeiro	fevereiro	março	abril	maio	junho	julho
celulares	559	535	445	551	798	406	605
chip	125	165	187	126	258	125	503
carregador	280	246	203	261	383	155	131
maconha (gr)	7975	3049	9555	7167	17706	6487	12333
cocaína (gr)	45	98	182	205	472	278	121
Ecstasy	0	0	0	0	0	0	14
LSD	0	0	2	1	0	0	0
Fumo (gr)	132	131	198	109	162	80	804
cigarros	6	5	3	18	27	5	33

Total de ilícitos no Paraná em 2015

MÊS	janeiro	fevereiro	março	abril	maio	junho	julho
celulares	283	599	722	473	801	565	516
chip	226	227	218	126	191	174	133
carregador	346	246	226	364	275	249	183
maconha	9828	7042	7418	4176	10473	6228	12190
cocaína	268	419	447	16	95	135	126
ecstasy	0	5	0	0	0	0	0
LSD	0	0	0	0	0	0	55
Fumo (gr)	6212	6554	8298	6788	7951	7700	0
cigarros	10	12	5	19	13	20	17

panorama policial

Homicídio I

Policiais da Delegacia de Homicídios prenderam na manhã de ontem Jorge Luiz Santos da Silva, acusado de matar Alexandre dos Santos, de 35 anos. A vítima foi encontrada morta horas antes na Rua Rio das Pedras, no Bairro Brazma-deira. Jorge assumiu a autoria do crime. Alexandre foi morto em cima da cama, provavelmente enquanto dormia, com nada menos que 27 facadas. O crime teria sido motivado por questão passional.

Homicídio II

Um homem foi assassinado com cinco tiros no início da tarde de ontem no semáforo localizado no cruzamento das ruas Manoel Ribas com a Vitória, no Bairro Neva, em Cascavel. Ele era passageiro de um Hyundai i30 dirigido pela própria esposa. Uma motocicleta Honda Twister de cor vermelha, com dois ocupantes, teria se aproximado e o garupa efetuou os disparos, fugindo em seguida. Até o fechamento desta edição nenhum dos suspeitos havia sido preso ainda.

Dinheiro no corpo

Um homem e uma mulher foram detidos na sexta-feira pela PRF com quase R\$ 60 mil. Eles estavam em um Fiat Punto abordado na Ponte Ayrton Senna, em Guaíra. Além do nervosismo do casal, chamou atenção da polícia o fato de o homem ter sido flagrado anteriormente fazendo contrabando. O dinheiro - 50,6 mil reais e 970 dólares - estava escondido na cintura da mulher.

Cobrança de diária

A PRF começou a cobrar taxas de permanência dos veículos apreendidos nos pátios da corporação. Estima-se que 58 mil veículos estejam atualmente nos pátios de todo Brasil. A diária para motos é de R\$ 23,03 e para veículos até 3,5 toneladas, de R\$ 38,50. Já no caso de veículos de grande porte o valor é de R\$ 140,72. De acordo com a PRF de Foz do Iguaçu, nos três pátios da delegacia existem 1.500 veículos apreendidos.

Júri em Cascavel

Está marcado para terça-feira, no Tribunal do Júri de Cascavel, o julgamento de Walzomiro da Silva Moura, acusado de matar Sebastião Maia dos Santos a tiros no dia 7 de novembro de 1997. De acordo com o processo, Walzomiro e Sebastião estavam em um baile no Bairro São Cristóvão, quando se desentenderam.

Hoje no Teatro Municipal

Pianista faz tributo à banda Pink Floyd

Cascavel - Depois do sucesso das apresentações do ano passado no Centro Cultural Gilberto Mayer com o espetáculo "Rock ao Piano", o curitibano Bruno Hrabovsky volta a Cascavel neste domingo para mostrar ao público seu novo recital, agora só com músicas da banda Pink Floyd. O show desta vez terá como palco o Teatro Municipal e começará às 19h. Os ingressos custam R\$ 30 (inteiro) e R\$ 15 (meio).

O espetáculo "Pink Floyd ao Piano" mostrará a evolução da banda inglesa e as várias mudanças de estilo do grupo nos seus 30 anos de história, entre elas "Bike", "Corporal Glegg", "Green is the Colour", "The Narrow Way Part Three", "Summer 68", "Fearless", "Stay", "Shine on you Crazy Diamond", "In the Flesh" e "Learning to Fly".

CARREIRA

Bruno tem gravado desde 2009 muitas interpretações de músicas conhecidas, principalmente rock, divulgando-as através de seu canal no Youtube. Ele estudou piano erudito dos 6 aos 21 anos com a professora Luciana Bissi. "Sempre apreciei muito as obras clássicas, porém, ao desenvolver uma grande facilidade para tirar músicas de ouvido, aos poucos passei a dar mais espaço para in-



terpretações próprias de obras conhecidas, principalmente de rock e metal, que são meus estilos preferidos", destaca o pianista.

Graduado em Geologia pela Universidade Federal do Paraná ele se dedica exclusivamente aos projetos musicais desde sua formatura, em 2013.

SHOWS

O pianista mantém uma página no Youtube e também um perfil musical no Facebook para divulgar suas interpretações, utilizando o sobrenome do bisavô como nome artístico: Bruno Hrabovsky. Realizou diversos shows em Curitiba em 2013, principalmente com o tema "Rock ao Piano", mas foi em 2014 que começou a ampliar seus horizontes, reunindo bons públicos em outras cidades e aumentando a repercussão de seu projeto. Neste ano ele está rodando o País com o espetáculo "Pink Floyd ao Piano", onde ele procura mostrar ao público a trajetória dessa banda que atrai fãs de todas as idades.



AURUS
INDÚSTRIA DE GÔNDOLAS
E INSTALAÇÕES COMERCIAIS



os melhores preços e condições!

FABRICAÇÃO PRÓPRIA!

Gondólas



Expositor Ilha



Balcão açougue



Refrigerador



Cervejeira



Rouneiro



Sistema de armazenagem Para depósito



Bebedouros



Fabricadora de Gelo



Liquidificador



Extrator



Torre de chopp



Cadeiras e Banquetas



Cilindro elétrico



Balança



Fritadeira



Forno Industrial



Assador de Carnes



Armário estufa



Cadeiras







até 48x até 12x

www.aurusequipamentos.com.br - Av. Brasil, 7334 - Cascavel, PR - (45)3223-0051

Canal I

Assassinos, traficantes, estupradores e até ladrões de galinhas em A Liga

Por: Flávio Ricco

Colaboração: José Carlos Nery

Depois do "MasterChef", com final ao vivo na próxima terça-feira, dia 15, a receita da Band vai ter tiro, porrada e bomba, além de outros "ingredientes" mais pesados, que serão

abordados em um especial de "A Liga" sobre a dura realidade carcerária no Brasil. "Crônicas do Presídio" é o título da série, em quatro episódios, com exibição a partir do dia 22, às terças-feiras, já servindo também como sala de espera para a primeira

temporada do "MasterChef Junior". Para produzir essa série especial, Thayde e Mariana Weickert ficaram vários dias atrás das grades com criminosos. Só não dormiram nos presídios, porque para tudo há um limite. O programa concentrou boa parte da

sua ação na Paraíba, para contar histórias de personagens dos presídios de segurança máxima, masculinos e femininos, daquele estado. Acompanhou o dia a dia de perigosos assassinos, traficantes, estupradores..., e até de pessoas que foram

presas por roubar galinhas. E também invadiu uma ala LGBT - Lésbicas, Gays, Bissexuais, Travestis, Transexuais e Transgêneros, e vale ressaltar que a Paraíba foi pioneira na criação de espaços específicos para presos desse grupo.

GLOBO/JOÃO MIGUEL JÚNIOR



Que situação

Em "A Regra do Jogo", na Globo, a chegada de Mel (Fernanda Souza) à casa de Feliciano (Marcos Caruso) promete causar uma grande confusão. Janete (Susana Pires), a esposa traída, ficará arrasada com a presença da amante de Vavá (Marcello Novaes). Mas a família não permitirá que a manicure saia da cobertura. Afinal, é ela quem sustenta a família.

bate-rebate

- Celso Portioli ainda não engatou uma primeira nas noites de sábado do SBT...
- ... O programa, de novo, não tem nem o nome.
- Vinícius Vieira vai integrar o elenco fixo do "Sensacional", programa da Daniela Albuquerque...
- ... A estreia está marcada para o próximo dia 20 na Rede TV!
- O Recnov, no Rio, anda muito movimentado devido aos testes para formação de elenco de "Josué"...
- ... Leonardo Vieira, a propósito, também está na disputa por um papel

- nessa novela.
- E falando em testes, "Haja Coração", de Daniel Ortiz, na fila das 19h, deverá fazer cerca de dez lançamentos...
- ... A ideia é apostar em nomes do teatro.
- Vaidade no campo artístico também é um negócio impressionante...
- ... Wolf Maya promoveu festa para comemorar mais um aniversário...
- ... Como não foi possível chamar todo o elenco de "Paraisópolis", quem não foi, ficou reclamando pelos corredores. Dose.

c'est fini

Se o estica e puxa em "Os Dez Mandamentos" tem algo a ver com isso, ninguém na Record confirma. No entanto, o diretor Alexandre Avancini fará uma nova viagem a Los Angeles, dia 26, para se reunir com os responsáveis pelos efeitos especiais da novela. Ficamos assim. Tchau!

O PROBLEMA EXISTE. O TRATAMENTO, TAMBÉM. ATÉ QUANDO VOCÊ VAI ESPERAR?



Sexo é vida

0800 205 1900

46%* dos homens têm algum grau de disfunção erétil.

SÃO 18 ANOS DE EXPERIÊNCIA ATENDENDO MAIS DE 1 MILHÃO DE HOMENS EM TODO O MUNDO. SIGILO ABSOLUTO.

26%* dos homens têm ejaculação precoce.

Responsável Técnico:
Dr. Reginaldo Seleti - CRM: 8869

BOSTON
MEDICAL GROUP
LÍDER EM SAÚDE SEXUAL MASCULINA

*The Massachusetts Male Aging Study, J. Urol., 1994; 151:54-61

TV TUDO

Os episódios

A Band vai abrir a série "Crônicas do Presídio" com o episódio "Viver para sempre na cadeia", sobre os detentos que têm penas que equivalem a uma eternidade. Logo depois, "Mães, bebês e deficientes físicos detrás das grades", "As falhas do sistema" e, por último, "Relatos inacreditáveis", como o do (ex) presidiário que virou diretor da cadeia. Nesse programa de encerramento, também a abordagem sobre o Pavilhão Homoafetivo.

Segue o jogo

Encerrada a série "Crônicas", a Bandeirantes passará a apresentar a primeira temporada do reality "MasterChef Junior", com o mesmo time da versão adulta, comandado por Ana Paula Padrão. As gravações terão início na primeira semana de outubro e a estreia está programada para dia 20 do mesmo mês.

Caiu nas graças

Desde 2009, ano de sua estreia na Globo, em "Viver a Vida", de Manoel Carlos, Juliana Paiva não parou mais. A jovem atriz é sempre muito disputada pelos autores e, até em função disso, tem feito um trabalho atrás do outro. Agora, grava "Totalmente Demais", a substituta de "I Love Paraisópolis". Cassandra, sua personagem, é definida pelos auto-

res Rosane Svartman e Paulo Halm como uma vilã cômica.

Produção de época

Mais detalhes sobre um projeto do diretor Maurício Farias, "Zózimo", que deverá ter Marcelo Serrado como protagonista: trata-se de uma série policial baseada na obra "O Corno que Sabia Demais", de Wander Antunes. O personagem principal, o detetive sem caráter Zózimo Barbosa, se envolve em tramas, ambientadas na década de 1950, recheadas de adultério, espertezas e trapaças.

Tem bronca (1)

No jornalismo da Globo, existe a reclamação que os repórteres mais experientes estão perdendo cada vez mais espaço para a chamada "geração Coca Cola". É assim que os veteranos se referem à moçadinha em ascensão.

Tem bronca (2)

Na teledramaturgia da Globo também sobram reclamações. O fato é que a emissora possui mais de duzentos roteiristas sob contrato e muitos não sabem o que é trabalhar. É um tal de apresentar projeto e nunca ouvir o tal do "ok, aprovado". Esses, os "encostados", gostariam que a emissora fizesse um maior rodízio entre seus autores. Fica a dica.

Na mira

Paloma Bernardi está na mira da Record para viver um dos principais pa-

péis da próxima produção bíblica "Josué e A Terra Prometida". A atriz integrou o elenco de "Salve Jorge" (2012) na Globo e depois não foi mais chamada para mais nada na dramaturgia. Paloma está livre, leve e solta na área, em se tratando de contrato com TV.

Horizonte

O diretor Daniel Filho, que em janeiro deste ano não renovou contrato com a Globo "por divergências sobre o período de sua duração", não está envolvido apenas em produções para o cinema. O Daniel está desenvolvendo também vários projetos para a televisão paga.

Na Praça

Ratinho gravou participação na "Praça", de Carlos Alberto de Nóbrega, que irá ao ar na próxima quinta-feira. No programa, contracenando também com Marcelo de Nóbrega, ele esteve muito à vontade. Deve ser reflexo do seu bom momento no SBT.

Ainda não

A assessoria de Tatá Werneck diz que a atriz realmente recebeu convite para fazer a nova "Escolinha do Professor Raimundo" no Viva. Mas que ainda não tem contrato assinado. Nada confirmado. O programa terá sete episódios, Bruno Mazzeo no comando e direção de Cininha de Paula.

Resumo de Novelas

MALHAÇÃO (Globo, 17h50)

SEGUNDA

Çiça revela a Rodrigo que não está sentindo as pernas. Bia se desentende com Rubem por causa de Nilton. Beto acredita que será expulso da escola. O médico revela que Çiça pode perder o movimento de uma das pernas. Çiça afirma a Rodrigo que o sonho de ser cantora acabou.

TERÇA

Jéssica desconfia da proximidade entre Rodrigo e Çiça. Artur lamenta para Júlia ter prejudicado Beto. Glauco tem uma ideia para descobrir o responsável pelo acidente de Çiça. Um inspetor de polícia identifica o carro que atropelou Çiça.

QUARTA

Çiça se irrita com as visitas e pede para ficar apenas com Rodrigo. O inspetor da polícia liga para Jorge, que imagina tratar-se de um trote. Lucia

na revela aos pais que está namorando Rodrigo. Çiça se recusa a ir com Átala para o Japão e afirma que ficará com Rodrigo.

QUINTA

Jorge afirma ao policial que se trata de um engano. Uodson visita Çiça. Átala revela a Çiça que encontraram o carro que a atropelou. Roger e Alina proibem Luan de confessar que pegou o carro de Jorge no dia do acidente de Çiça.

SEXTA

Rubem toma conta de Max e Marina, mas a menina consegue escapar do namorado da mãe. Rubem repreende o comportamento de Marina, que chora. Átala pede ajuda a Rodrigo para convencer Çiça a ir com ele para o Japão. Lívia questiona Krica sobre o carro em que estava com Alina e Roger na noite do acidente.

ALÉM DO TEMPO (Globo, 18h20)

SEGUNDA

Melissa se desespera ao constatar que Felipe está apaixonado por Lívia. Salomé e Bianca convencem Massimo a aceitar que a filha se case com Roberto. Emília promete retornar à casa de Gema e lamenta que Lívia permaneça com Vitória.

TERÇA

Bernardo e Emília ficam juntos. Rosa revela sua história para Vitória, que decide perdoá-la. Melissa doa seu vestido de noiva para o suposto casamento de Lívia e Pedro. Emília e Bernardo chegam à casa de Gema. Vitória exige que Lívia coma ao seu lado, e Melissa e Dorotéia se irritam. Vitória sonha com Alberto e conversa com Lívia sobre Bernardo.

QUARTA

Lívia inventa uma desculpa para deixar o casarão, e Gema percebe que ela se afeiçoou a Vitória. Lívia conhece Bernardo, e Emília se emociona. O Mestre de Ariel avisa que o anjo perderá alguns de seus poderes. Lívia se recusa a deixar Vitória, e Emília expulsa a filha da casa de Gema. Rosa revela a Vitória e Felipe que tem um

I LOVE PARAIÓPOLIS
(Globo, 19h30)

OBS: até o fechamento desta edição, a emissora não havia liberado o resumo dos capítulos da semana

A REGRA DO JOGO
(Globo, 21h20)

SEGUNDA

Tóia pede que Romero a ajude a deixar a cidade com Juliano. Juliano questiona Tóia sobre seu encontro com Romero. Djanira se incomoda com a aproximação entre Romero e Tóia. Orlando convida Nelita para sair. Atena invade a cobertura de Romero e descobre onde o político esconde seu dinheiro. Adisabebe aconselha Tóia a reavaliar o pedido de empréstimo feito a Romero.

Romero propõe patrocínio à escola de artes marciais de Juliano.

TERÇA

Tóia e Djanira tentam convencer Juliano a aceitar a ajuda de Romero. Atena rouba o dinheiro de Romero, que acusa Ascânio e o expulsa da Fundação. Orientada por Atena, Sueli descobre o paradeiro de Ascânio. Adisabebe aconselha Djanira a se afastar de Romero. Juliano decide aceitar a proposta de Romero para reabrir sua escola de lutas. Atena oferece dinheiro a Ascânio em troca de informações sobre Romero

QUARTA

Ascânio chatangeia Atena e consegue o endereço da estelionatária. Romero afirma que tornará Juliano famoso para protegê-lo da facção.



Ariel leva Emília até Bernardo e recebe punição

Ariel (Michel Melamed) vai interferir mais uma vez no destino das pessoas e como já havia sido avisado, sofrerá as consequências dessa atitude. Depois de ter salvado Bernardo (Felipe Camargo) de Bento (Luis Carlos Vasconcelos) e seus capangas, o anjo leva Emília (Ana Beatriz Nogueira) ao local onde ele está escondido e por causa disso será punido com a perda de alguns de seus poderes.

EDIÇÕES DE LUXO EM FORMATO POCKET.
+ de 100 páginas de passatempos.

SOLUÇÃO ANTERIOR

S	I	S	S	C					
P	I	M	E	N	T	I	N	H	A
T	R	I	B	O	E	L	O	N	
A	O	A	M	O	R				
V	I	O	L	E	T	A	M	I	
J	A	R	I	U	S	A	N	D	
D	C	O	R	R	E	L	A		
P	O	V	O	F	E	B	N	O	
F	E	V	T	E	S	E	S		
C	O	U	R	I	C	O	A	N	
R	N	R	U	S	G	A			
T	P	D	O	N	J	U	A	N	
L	E	I	T	O	S	O	M	I	
A	U	C	D	C	C				
C	O	N	T	R	A	D	I	Ç	O
I	N	O	P	O	R	T	U	N	O

PALAVRAS CRUZADAS DIRETAS

Malícia futebolística (bras.)	Característica física associada a bruxas, na Idade Média	Fatos surpreendentes em narrativas (Lit.)	Lista com o nome de concurreseiros que podem ser chamados para suprir futuras vagas	Que se alimenta de carne e vegetais
Deu origem ao espanhol moderno				
		Conceito da filosofia	"O Nome da (?)", livro de Umberto Eco	
(?) consumido: não admite a reversão		Título concedido por Elizabeth II	1.501, em romanos	
Local do pneu no avião		Pedaco de pano velho e usado		Pedaco de alimento
Leonel Briçola, político fundador do PDT			Rente; rasante	
Aveia, em inglês				
Por ampla vantagem (a vitória)	(?) Sol: Luis XIV		Onde está?	Fora do comum
	Garatuja		Setor do porto (pl.)	
Botequim pequeno e modesto (bras.)		Quebrar o (?): brigar Erva, em tupi		Emerson Nogueira, cantor brasileiro
			Ocorência	
			Bandeira, em inglês	
"Vim, (?) e venci", frase de César		(?) bem: causar boa impressão		
			Ocupação; compromisso	
Fica à mostra na fratura exposta				Com, em espanhol
			"(?) Rasa", filme com Ewan McGregor	
(?) Richter: mede a intensidade de um sismo				
Melhor Canção (?), categoria do Oscar				

BANCO 3/cadã — con — oat. 4/flag. 1/0/castelhanu. 17/cadastro de reserva.

Ascânio se hospeda na pensão de Sueli. Atena passeia de lancha com Romero. Juliano se incomoda com os planos de Romero e desabafa com Tóia e Djanira. Ascânio acusa Atena de roubar Romero.

OBS: até o fechamento desta edição, a emissora não havia liberado o restante do resumo dos capítulos da semana

*OS RESUMOS DOS CAPÍTULOS ESTÃO SUJEITOS A MUDANÇAS EM FUNÇÃO DA EDIÇÃO DA NOVELA.

horóscopo

ÁRIES

Um importante momento para você se conscientizar dos seus talentos e atuação profissional. Cuidados com a saúde, aprimoramento de suas habilidades e questões materiais estão em pauta.

TOURO

Dia importante para a vida afetiva e o trabalho dos taurinos. É necessário estar atento a pontos de vista distintos dos seus. É uma fase de importante aprimoramento emocional aos taurinos.

GÊMEOS

Momento importante aos relacionamentos e à vida familiar dos geminianos. Perceba o quanto há a aprimorar, melhorar, discernir e expandir no atual momento. Você está em busca do seu centro.

CÂNCER

A fase atual é de aprimoramento de suas habilidades intelectuais. Momento importante para melhorias no âmbito do trabalho e da vida doméstica.

LEÃO

Momento favorável para o aprimoramento de talentos e para questões de carreira. É importante que esteja atento a ideias diferentes das suas e busque a conciliação.

VIRGEM

A nova etapa que você iniciou recentemente tem agora o desafio de ampliação de horizontes pessoais, familiares. Questões relacionadas ao amor, à intimidade, à sexualidade e a negócios estão enfatizadas.

LIBRA

É hora de mudar seus conceitos sobre individualidade e relacionamento. A fase atual é de aprimoramento e de fechamento de um ciclo.

ESCORPIÃO

Momento muito favorável para os relacionamentos e parcerias escorpianas. Pode receber o aval de empresas e o apoio de amigos. É uma fase de intensas realizações e reflexões.

SAGITÁRIO

O momento atual assinala a importância do trabalho na vida dos sagitários. É uma fase oportuna para aprimorar conhecimentos e habilidades.

CAPRICÓRNIO

Necessidade de repensar as suas parcerias e projetos de trabalho. É preciso que encontre um ponto de equilíbrio maior entre a vida pessoal e profissional. Excelente fase para aprimorar-se em estudos e viagens.

AQUÁRIO

A capacidade de regeneração física e emocional dos aquarianos está ativa. É um dia importante para reflexões e questões éticas ou jurídicas.

PEIXES

O foco atual se volta aos relacionamentos piscianos. Momento importante para refletir sobre como tem agido em relação às finanças. É hora unir os seus valores e talentos aos de outras pessoas.

SALMO

Cantai-lhe um cântico novo, acompanhado de instrumentos de música, porque a palavra do Senhor é reta, em todas as suas obras resplandece a fidelidade: ele ama a justiça e o direito, da bondade do Senhor está cheia a terra. Pela palavra do Senhor foram feitos os céus, e pelo sopro de sua boca todo o seu exército. Ele junta as águas do mar como num odre, e em reservatórios encerra as ondas. Tema ao Senhor toda a terra; reverenciem-no todos os habitantes do globo. (Salmo 32; vers. 3 a 8)



PROGRAMAÇÃO DOS CINEMAS

CINE WEST SIDE
de 11/09 a 16/09

CINE I
Missão Impossível 5: Nação Secreta
Sexta/ Sábado/ Domingo/ Segunda/ Terça e Quarta - 14:00 - 16:30 - 19:00 - 21:30 h

CINE II
Linda de Morrer
Sexta/ Sábado/ Domingo/ Segunda/ Terça e Quarta - 16:15 - 21:15 h

Quarteto Fantástico
Sexta/ Sábado/ Domingo/ Segunda/ Terça e Quarta - 14:15 - 19:15 h

Arcoplex Cascavel J.L. Shopping
de 10/09 a 16/09

SALA 1
Ted 2 / Comédia / 1h55min / 16 anos
Quinta à Quarta - 19h

Ted 2 / Comédia / 1h55min / 16 anos
Quinta à Quarta - 21:20

O Pequeno Príncipe / 3D / Dublado
Quinta à Quarta - 14:30 / 16:40

SALA 2
Férias Frustradas / Dublado / Comédia
Quinta à Quarta - 15h / 17h / 19h

Férias Frustradas / Legendado
Quinta à Quarta - 21h

SALA 3
Missão Impossível - Nação Secreta
Quinta à Quarta - 16:30 / 19h

Missão Impossível - Nação Secreta
Quinta à Quarta - 21:30

Shaun - O Carneiro / Dublado / Livre
Quinta à Quarta - 14:30

SALA 04
Entrando Numa Roubada / Dublado
Quinta à Quarta - 13:20 / 15h

O Agente da UNCLE / Dublado / Ação
Quinta à Quarta - 16:40 / 19h / 21:20



O sono tranquilo da pimplha Valentina Espinola de Souza, de três meses, captado pela lente de Vera e Grasi

Família Portrait



A pequena Lauren Pioto Carminatti, de um aninho, na lente de Vera e Grasi



Esta boneca é a Rafaella de Oliveira, clicada por Luana Schmitt



O encanto do príncipe Gabriel Bueno Libardoni, de três meses, fotografado por Vera e Grasi



A princesinha Valentina, de seis meses, na lente de Rony. Ela é filha de Fernando e Fernanda Chemim de Lazari



O charme do gatíssimo Marcos Eduardo, filho de Marcos Roberto e Marizete M. Christoff, de Umuarama

Comportamento

Dra. Karine Rizzardi

drakarinerizzardi@gmail.com

Fazendo do filho um cavalheiro

Em nossa cultura carregamos muitas crenças erradas que não têm contribuído para preparar os filhos meninos para agirem como homens dignos de serem admirados. Esses caem em perigos de pais que os protegem demais como se fossem uns “pintinhos molhados”, que precisam de proteção a vida inteira, ou os criam como se fossem “animais largados”, que precisam se virar para tudo, sem obter o mínimo de instrução. Isso é um equívoco. Se você é pai ou mãe de menino, eu diria: prepare-o segundo os objetivos que você tem para ele, pois quando alcançar a fase adulta, dificilmente ele se desviará deste foco.

O costume medieval do cavalheirismo representa uma tática singular para transformar jovens garotos em homens fortes e honrados. Isso quer dizer que por trás de um rapaz bem educado, há sempre uma mãe e um pai que os ensina aspectos gerais que vão desde formas instrutivas de como tratar uma mulher, até saber se virar dentro de casa quando algum cano ou

fiação der problema.

Na Suíça, os pais de meninos os instruem desde pequenos a não deixarem com que seus filhos homens sejam vencidos pela bebida e é categoricamente proibido eles fazerem qualquer tipo de negócio financeiro quando estiverem com qualquer gota de álcool no sangue. É óbvio que você não vai encontrar jovens suíços bebendo leite na balada, mas eles são incrivelmente guiados por parâmetros de hombridade desde cedo. Também são instigados a se envolver em trabalhos sociais, de forma que crescem com a consciência de generosidade desde muito pequenos (muito diferente do que ocorre no Brasil, onde o pai leva o filho ver um jogo de futebol e já acha que está sendo um “super pai”). Quero ver um pai que pegue seu filho e o leve na Uopecan para dar um choque de realidade.

Os estrangeiros que vivem na Suíça chegam a achar que os jovens de lá são ingênuos quanto à malícia com mulheres, mas este é outro aspecto



DIVULGAÇÃO

bem trabalhado pelos pais. Eles são treinados a não entregar seu vigor a qualquer tipo de mulher, pois isso não convém aos cavalheiros.

Séculos atrás, um grupo seletivo de rapazes era submetido a um treinamento rigoroso e de longa duração com objetivos claros e alvos definidos para que conqui-

tassem o status da Ordem de Cavalheiro. Passando por esse preparo, eles adquiriam uma visão da masculinidade audaz, um código de conduta inquestionável e uma causa nobre pela qual dedicar suas vidas. Tornavam-se heróis de seu tempo e este foco era para todos os meninos, não apenas àqueles de

sangue nobre

Aqui está um bom modelo para os pais brasileiros agirem, pois seguir os padrões dos colegas de escola não é um termômetro adequado.

A autora é psicóloga especialista de casais e família (45) 3224-4365

Reflexão



DIVULGAÇÃO

“Depois de algum tempo você aprende a diferença, a sutil diferença entre dar mão e acorrentar uma alma.

Você aprende que amar não significa apoiar-se, e que companhia nem sempre significa segurança.

Começa a aprender que beijos não são contratos, e nem promessas e a aceitar suas derrotas com a cabeça erguida e olhos adiante, com a graça de um adulto e não com a tristeza de uma criança.

E aprende a construir todas as suas estradas no hoje, porque o terreno do

amanhã é incerto demais para os planos, e o futuro tem o costume de cair em meio ao vão.

Depois de um tempo você aprende que não importa o quanto se importe - algumas pessoas simplesmente não se importam - e aceita que não importa o quão boa seja uma pessoa, pois ela vai feri-lo de vez em quando e você precisa perdoá-la por isso...

Aprende que falar pode aliviar dores emocionais...

Descobre que leva certo tempo para construir confiança e apenas alguns segun-

dos para destruí-la... E que você pode fazer a coisas que num estante se arrependerá pelo resto de sua vida!!!

Descobre que as pessoas que você mais se importa na vida são tomadas de você muito depressa, por isso sempre devemos deixar as pessoas que amamos, com palavras amorosas, pode ser a última vez que as vejamos...

Aprende que as circunstâncias, e o ambiente têm influência sobre nós. Começa a aprender que não se deve comparar com os outros, mas com o melhor que pode

ser, e descobre que leva um tempo para se tornar a pessoa que se quer ser, e o tempo é curto...

Aprende que não importa onde já se chegou, mas onde se está indo, e se você não sabe para onde está indo, qualquer lugar serve...

Aprende que ou você controla os seus atos ou eles o controlaram...

E que ser flexível não significa ser fraco ou não ter personalidade, pois não importa quão delicada e frágil seja uma situação, sempre existem dois lados...

Aprende que paciência requer muita prática.

Aprende que quando está com raiva, tem o direito de estar com raiva, mas isso não te dá o direito de ser cruel.

Descobre que só porque um alguém não o ama do jeito que você quer que o ame, não significa que este alguém não o ame com tudo que pode, pois existem pessoas que nos amam, mas simples-

mente não sabem como demonstrar ou viver isso...

Aprende que nem sempre é o suficiente ser perdoado por alguém, algumas vezes você tem que aprender a perdoar-se a si mesmo!!!

Aprende que com a mesma severidade que você julga você será em algum momento condenado!

Aprende que não importa em quantos pedaços seu coração foi partido, o mundo não para que você o concerte...

Aprende que o tempo não é algo que se possa voltar para trás... Portanto plante seu jardim decore sua alma, ao invés de esperar que alguém lhe entregue flores!

Você realmente aprende que pode suportar!!! Que realmente é forte!!! E que pode ir muito mais longe, depois de pensar que não se pode mais... E que realmente a vida tem valor e você valor diante da vida!”

(William Shakespeare)

MORAL DA HISTÓRIA

Viver bem requer uma alma de aprendiz. Aprender sempre e em todas as situações! Esse deve ser o lema de quem quer viver com intensidade e não apenas sobreviver. Humildade, paciência e sensibilidade são virtudes para se chegar a esse legado.

Pérola do dia

“O pessimismo, depois de você se acostumar a ele, é tão agradável quanto o otimismo”.

Arnold Bennett

Rose Bracht

social@oparana.com.br

Infame

Na blitz o policial perguntou por que meu carro estava sem placa. Eu respondi: Porque ele usa Colgate Total 12. Rimos muito e fui presa.

Acontecimento

Os cascavelenses amantes da boa música têm programa imperdível para o mês de outubro. Precisamente a abertura oficial das ações do Cascavel Rosa 2015, que terá como atração especial o show de Elton John Cover, que é de São Paulo e, em recente apresentação no “Domingão do Faustão”, não deixou dúvida: é igual ao original. O evento terá caráter beneficente, está marcado para o dia 2 e movimentará os salões do Tuiuti Esporte Clube. Simplesmente imperdível.

Presença ilustre

Ex-ministro do Supremo Tribunal Federal, Joaquim Barbosa desembarca em Cascavel na próxima terça-feira. Convidado pela Universidade Corporativa Empresarial da Acic, vem proferir a palestra de abertura do Conexão Empresarial, abordando o tema “Ética na política e nas empresas” no evento marcado para as 19h30, no Teatro Municipal.

Em destaque

Uma nova jornada de atualização e busca de novos conhecimentos em sua área de atuação levou o advogado Deoclécio Paz a Recife, PE. Ele marcou presença no 14º Congresso Internacional de Direito Tributário de Pernambuco, realizado pelo Instituto Pernambucano de Estudos Tributários entre os dias 2 a 4 de setembro no Mercure Mar Hotel. O evento teve como tema central “Tributação: desafios e oportunidades em tempos de crise”.



A beleza irretocável de Talita Schweig, da sociedade de Marechal Cândido Rondon, na lente de Luana Schmitt

PLASTIVEL
 Indústria de Plásticos Cascavel Ltda
 Sacos, Sacolas, Filmes Técnicos,
 Embalagens Plásticas Personalizadas.
 Fone/Fax:
 45.3038-4358 / 3035-4360
 9969 4414
 www.plastivel.com.br
 BR 277 KM 596
 Cascavel - Paraná

Nosso Café
 (45) 3035-3666



Juliana e Heroldo Secco marcando presença em elegante festa produzida pelo Tuiuti Esporte Clube

Ciranda social

Bodas de Prata: Aurélio e Jussara Rodrigues comemoram com familiares neste domingo 25 anos de casados.

em Cascavel Heitor e Olívia Carvalho Schmitt, que há cinco anos residem em Buenos Aires.

Recreação para crianças, bazar do Cascavel Rosa, bingo, sorteio de prêmios, apresentação de coral e desfile de modas figuram entre as atrações do 6º Chá Solidário Instituto Globoaves, marcado para a tarde do próximo sábado na Associação Esportiva Recreativa Globoaves.

A petizada de Toledo vai curtir neste domingo o show A vida é bela” estrelado pelos palhaços Papatí Patatá, que sobem ao palco do Teatro Municipal às 16h30.

Bruno Hrabovsky, pianista curitibano, estará em cartaz esta noite no teatro Municipal de Cascavel com o show Pink Floyd ao Piano.

O 4º Encontro de Chevettas de Cascavel e Região agita na tarde de hoje a Praça da Bíblia, em frente à Prefeitura Municipal. Evento é beneficente, com os participantes convocados a doar alimentos não perecíveis.

Para rever amigos, passeiam

Vivian e Luiz Tarcisio Camargo aguardam a visita da cegonha.

Adiamento

Os cascavelenses apaixonados pelo universo automotivo terão que esperar um pouco mais para conferir as atrações do Motor Show, o maior parque de diversões a motor do País.

Anunciada para meados de outubro no Autódromo Zilmar Beux, a edição de Cascavel acaba de ser adiada para 2016. Segundo comunicado oficial da Associação Veículos Históricos, a decisão levou em conta a crise econômica do País, que inviabiliza investimentos por parte dos promotores.

Em destaque

Às voltas com os preparativos para a 36ª Expovel, a Sociedade Rural do Oeste do Paraná anuncia novidades na programação do evento. A saber: a feira vai sediar o Encontro de Orquestras de Viola Caipira, o Encontro de Grupos de Dança Gauchesca e uma Exposição de Carros Antigos. Vale lembrar que o evento movimentará o Parque de Exposições Celso Garcia Cid entre os dias 10 e 15 de novembro.

VINICIUSBRACHT OLIVEIRA



No café com negócios promovido pela Maximus no Hotel Bourbon, em parceria com o Instituto Eneagrama, o anfitrião Junior José Jacobs, Maraisa Casagrande, o palestrante Mario Henrique Echeverria e Angela Lorenzatto

Aniversariantes

- ◆ **Domingo:** Osmar Genghini, Gorete Maculan, Amado Maculan, Luiz Carlos Lupatini, Maykel Cristiano Konrad, Ilda Liberali, Jorge Luiz Stumpf Neto, Sandra dos Santos Matias, Salete Mascarello, Rodrigo Jankoski, Leandro Novaes Lima, Adriane Sampaio, Gabrielle Pacheco, Antonio Luiz de Menezes, Francine Gouveia do Prado, Marcelo Vieira Nóbrega, Antonio Carlos Nogueira.
- ◆ **Segunda-feira:** Nilberto Rafael Vanzo, Giovani Carneiro, Ivone Simões, Gabriela Capelari Tombini, Rui Sezar Rocha, Caroline Samara Correia, Edilson Ribeiro Ferraz, Enio Pridente de Moraes, Laide da Silva Vieira, Luiz Valcir dos Santos, Leonete Marodin, Claudiomar Ferreira Silva, Edson Claudio Mascarello, Eladir Maria Dalbosco, Maristela Schmitt, Fernando Ramos de Albuquerque, Jaci Pacheco, Vivian Lemos Guimarães, Nilson Alencar Fonseca.

Universo teatral

A Secretaria de Cultura de Campo Mourão anunciou para o próximo dia 19 a abertura do Festival de Teatro. O programa recheado de atrações peças e espetáculos de drama e humor, experimentações e performances, além de debates, oficinas e workshops direcionados para a comunidade.



Adriana Folador, bonita aniversariante deste domingo, na objetiva de Tiago Vittore



Em temporada de férias, o cascavelense Valdemar Finkler na proa da escuna rumo à paradisíaca Ilha de Itaparica, na Bahia

CIRURGIA DA CATARATA COM FEMTOLASER

Maior precisão, sem uso de bisturis.



Reafirmando seu compromisso com o pioneirismo e a inovação, o Instituto de Olhos Fabri tornou-se o primeiro centro oftalmológico do interior do Paraná a dispor do FemtoLaser para a cirurgia da catarata.

Quando mãos experientes se unem a novas tecnologias, a visão vai ainda mais longe.



Instituto de Olhos **FABRI**
Para todos os olhares da vida.

(45) 3224-4585

Rua Carlos de Carvalho, 4042 | Centro | Cascavel - PR
Responsável Técnico: Dr. Pedro Paulo Fabri - CRM 9832



Rotary em Ação

22 - O Paraná Domingo, 13/9/2015

Colunista: Mari Decker Cargin
Email: companheiramarli@hotmail.com



O Rotary e a juventude

O Rotaract é um programa do Rotary International voltado para pessoas na faixa etária de 18 a 30 anos. Existem mais de 163 mil rotaractianos congregados em 7.088 Rotaract Clubs espalhados por 151 países. No Distrito 4640 estão em atividade 32 grupos de rotaractianos.

Em Cascavel, o grupo do Rotaract Primavera reúne-se aos sábados, às 19h, na Casa da Amizade.



Rotary e Interact de Mococa

FOTOS DIVULGAÇÃO

O que é ser rotaractiano?

❖ Criar amizades

Em um mundo cada vez mais complexo, o Rotaract satisfaz a uma das necessidades mais básicas dos seres humanos: a de amizade. Esta é uma das duas razões pelas quais o Rotaract foi fundado em 1968.

❖ Fazer contatos profissionais

Este foi o segundo motivo do surgimento do Rotaract. Todo jovem precisa de uma rede de contatos. O Rotaract representa um corte transversal das profissões de uma comunidade, pois os rotaractianos estão envolvidos em todos os ramos comerciais e profissionais, e ajudam-se uns aos outros.

❖ Oportunizar crescimento pessoal

O envolvimento com o Rotaract favorece o crescimento pessoal na área de relações humanas.

❖ Vivenciar experiência em liderança

O Rotaract é uma organização que congrega líderes e pessoas de sucesso. Servir em cargos do Rotaract é sinônimo de maior experiência em liderança. A pessoa aprende como motivar, influenciar e liderar aqueles que já são líderes.

❖ Realizar atuação cívica na comunidade

A ligação com um Rotaract Club torna seus sócios melhores cidadãos. Tipicamente, o Rotaract Club congrega os jovens mais atuantes de uma comunidade.

❖ Obter informação atualizada

As reuniões semanais de um Rotaract Club procuram manter os sócios atualizados sobre o que está acontecendo na comunidade, no país e no mundo. Discutem-se temas variados apresentados por palestrantes convidados.

Gincana Interactiana Distrital - Happy Holi in GIDs

Data de início: 30/10/2015

Data de encerramento: 1º/11/2015

Coordenador: Alessandra Caroline de Jesus Castilho

E-mail: aleccastilho@hotmail.com

Instruções para inscrição

As inscrições de interactianos serão feitas pelo secretário do Interact Club até 15 de setembro. Só poderão participar interactianos acima de 14 anos e com 18 anos incompletos empossados no mínimo seis meses antes da data do evento. Interactianos com 12 e 13 anos poderão participar se o casal de rotarianos padrinhos e/ou pais tiver assinado termo de responsabilidade e autorização.



Conselho de administração do Rotary International

➔ Show de Fábio & Rafael

A dupla Fábio & Rafael, que tem no repertório sucessos como "Soldado", "Depois dos 50" e "Mão Boba", fez um show na APMI de Planalto, no Sudoeste do Estado. O evento, que foi bastante prestigiado pela população, teve como finalidade arrecadar fundos para o projeto do Rotaract da cidade, voltado às crianças de uma escolinha de futebol.

➔ Visita oficial do governador

Está marcada para a próxima quinta-feira a visita oficial de Werner Ildo Gerhardt e esposa Marines a Cascavel. Na agenda, visita aos órgãos de imprensa locais, reunião de trabalho com o Rotary de Cascavel União (10h) e participação em jantar festivo no salão do Condomínio do Lago, quando serão empossados dois novos associados.



Rotaractianos em festa



RECADO

Companheiros, o Sicredi está desenvolvendo uma ação para arrecadar doações às famílias desabrigadas pelas chuvas, que poderão ser entregues nas agências de Cascavel, nos seguintes endereços: Rua Afonso Pena, 1732, esquina com a Rua Paraná - Centro; Av. Brasil, 3721 - São Cristóvão; Av. Jaime Duarte Leal, 797 - Jardim Maria Luiza; Av. Brasil, 7331 - Centro, e Av. dos Papagaios, 1780 - Floresta. Roupas, alimentos não perecíveis, materiais de construção, colchões e cobertores são alguns dos produtos que podem ser doados.

#Curti!

"Aos poucos a vida vai nos mostrando por quem devemos lutar e de quem devemos desistir"

Coluna Inside
by Vinicius Bracht Oliveira
inside@oparana.com.br

 www.facebook.com/insideopr

 [@colunainside](https://www.instagram.com/colunainside)



A bela Aline Gobi, clicada por Adriano Camargo

Happy Bday!

Hoje o dia é deles: Drika Follador, Bruna Tokarski, Carlos Engell, Carlos Engell, Janaína Mendes dos Santos, Maycon Corazza, Amanda Dutra, Cris Rossi e Luiz Carlos Cadini. Já amanhã o dia é deles: Gabriella Agostini Dal Ponte, Mariana Casagrande Quintana, Caroline Danielli, Victor Andreoli, Daniella Simões e Gabriela Tombini. Sucesso e muitas felicidades.



Na Bielle, Ana Paula Goes, Elisa Brandalize e Leticia Adames, em flash de Vinicius Bracht Oliveira



Os amigos Matheus Gomes Moura e Jhonatan Montiel curtindo a noite no Ministerio Club, by Adriano Camargo

Música boa!

Música boa nunca é demais. Pensando nisso, o Banggai agora contará com noites de jazz em sua agenda. Quem conhece o estilo sabe que jazz não é o que se toca, mas como se toca. No dia 19 de setembro o quarteto Vitral Jazz virá para provar isso e abrilhantar a noite da casa. Não fique de fora!

Transferido!

A 11ª edição do Rocão, que iria acontecer hoje à tarde na Praça do Country, foi transferida para domingo que vem, das 14h às 22h.

Ao Piano!

O pianista Bruno Hrabovsky se apresenta hoje, às 19h, no Teatro Municipal de Cascavel. Será, sem dúvida, um concerto inesquecível!

Mpb!

O cantor Zeca Baleiro se apresentará em Cascavel no próximo sábado e certamente repetirá o sucesso das vezes anteriores que aqui esteve. Sucessos como Telegrama, Lenha e Quase Nada estarão no repertório. Mais informações (45) 3226-5051.

Festa boa!

O aniversário de 39 anos da Bielle, que movimentou a casa na noite da última sexta-feira, ficou na história dos baladeiros. Gente que há tempo que não aparecia por lá fez questão de marcar presença. A atração da festa foi o top DJ Fabricio Peçanha. Parabéns!



Giuliano Campiol, Gra Oliveira e Marcos Paulo, by Alisson de Oliveira



NA PASSARELA DO
CASCAVEL JL SHOPPING
16.SET



CASCAVELJLSHOPPING.COM.BR

Barão de Antonina: primeiros passos

Cascavel - Enquanto o capitão-mor de Paranaguá, Manoel Antônio Pereira, passava sérios apuros com o juiz de fora português, Antônio de Azevedo Carvalho e Melo, em 1816, uma estrela começava a brilhar: já sargento-mor de ordenanças na Vila do Príncipe, genro de um rico dono de negócio de comércio de animais, o gaúcho João da Silva Machado, o futuro Barão de Antonina, começava a adquirir terras na região e enriqueceria “tropeando gado muar para a feira de Sorocaba” (Almir Antonio de Souza, Armas, Pólvora e Chumbo: A Expansão Luso-Brasileira e os Indígenas do Planalto Meridional na Primeira Metade Do Século XIX).

João da Silva Machado, o futuro barão de Antonina, nasceu em 17 de junho de 1782 na Vila de Taquari, atual Rio Grande do Sul. Casou-se em 1813, em Palmeira, com Anna Ubaldina, filha do coronel português Manoel Gonçalves Guimarães e da paranguara Maria Magdalena de Lima, neta de Domingos Cardoso de Lima, capitão-mor de Paranaguá. Seu sogro foi bisavô de outro Manoel de grande e duradouro poder no Paraná – Manoel Ribas (1873–1946).

Machado comprava gado no Rio Grande do Sul, Ar-



Barão de Antonina: papel decisivo na formação econômica, étnica e política do Paraná

gentina e Uruguai para revender nas feiras de Sorocaba, Minas Gerais e Santana (BA), chegando até Caxias, no Maranhão. Um dos principais proprietários de terra entre Sorocaba e Castro, Machado conquistou um lugar de destaque na história do Sul brasileiro por três

grandes acontecimentos que caracterizaram o século XIX: o controle da rebeldia indígena; a atração de imigrantes europeus para fazer o futuro Estado; e a criação da Província do Paraná.

A primeira tentativa de colonização do interior com imigrantes se deu com a funda-

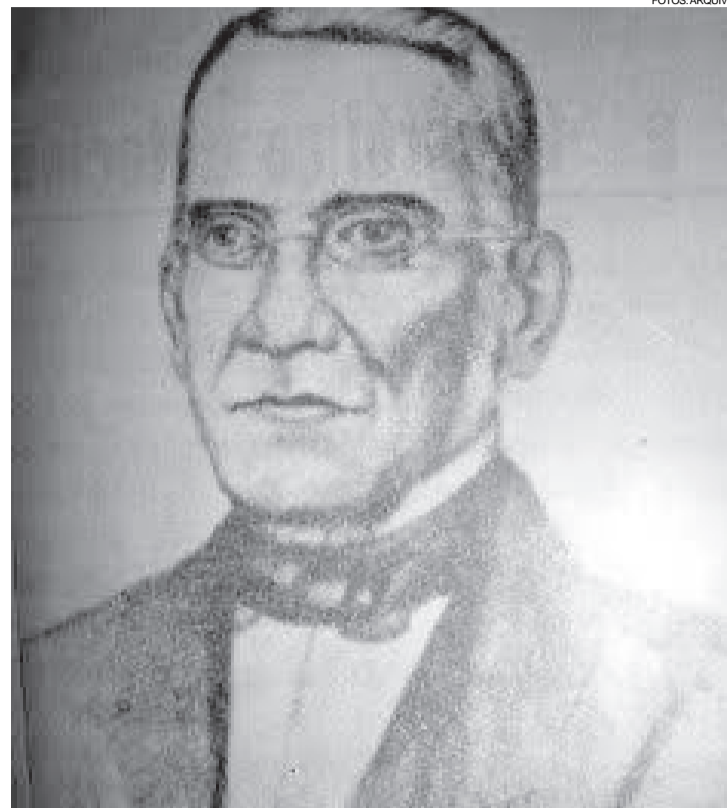

Juiz Antônio Melo e Carvalho: opressor dos paranaenses, premiado pelos portugueses

ção da colônia de Rio Negro, com cerca de 50 famílias de açorianos instaladas no antigo pouso e local de registro fiscal de gado, às quais viriam se somar cerca de 20 famílias alemãs (Paulo Renato Guérios, Memória, identidade e religião entre imigrantes rutenos e seus descendentes

no Paraná).

Essa experiência de colonização no interior do atual Paraná (“na boca do sertão do Iguaçu”, segundo Nivaldo Kruger, em Paraná Central: A Primeira República das Américas) não frutificou por falta de condições estruturais para a manutenção dos colonos.

Menos militares no Oeste, mais lutas no Sul

Sob menor influência militar e agora abaixo da proteção religiosa, expandiram-se em Atalaia/Guarapuava as roças, as fazendas e os campos de criação, “fazendo trabalhar os índios que se acham catequizados e residentes na povoação”. Diogo Pinto, ao verificar o grande número de índios que se encontrava em Atalaia, insiste na mudança do povoado para Linhares e quer levar os índios com ele.

“Percebe-se a relutância do reverendo Francisco das Chagas Lima em aceitar essas ordens, já que insistiu em permanecer com o aldeamento e a povoação em Atalaia, e, junto a si, tinha o apoio de Antônio da Rocha Loures” (Almir Antonio de Souza).

No Sul, o confronto se dá entre a ofensiva de Portugal para controlar o atual Uruguai e a guerrilha de Fructuoso Rivera (1784–1854), que depois de derrotado em 24 de setembro de 1816 no Passo de Chafalote viria se aliar aos portugueses. Após a independência do Uruguai, foi seu primeiro presidente. Por sua vez, o líder uruguaio Artigas foi vencido no início de outubro e meados de outubro em batalhas sucessivas com as tropas lusas. A ocupação do Uruguai se consolidava.

(Fonte: Projeto Livrai-Nos!, Paraná, Tempo de Formação)

Sem estrutura, experiência fracassou

Os projetos de colonização de Machado requeriam um caminho melhor para o transporte do gado e a movimentação de colonos. Encabeçando o movimento de tropeiros, requereu ao rei João VI a abertura de um caminho entre a estrada do Campo Alto Vila de Lages e Vila do Príncipe (Lapa) onde havia a Estrada do Campo do Tenente, “trecho que até então era um sertão com toda espécie de perigos, totalizando 40 léguas” (Prefeitura Municipal, Histórico de Mafra). Esse trecho seria a base para a construção da Estrada da Mata.

Vieira dos Santos narra que por essa época passaram pela Freguesia de Morretes 50 famílias “vindas das ilhas dos Açores, por ordem d’el-rei D. João VI expedida pelo Ministro de Estado Conde de Linhares, em atenção ao pedido do Cel. João da Silva Machado, Barão de Antonina, e seguiram para o sertão”.

Nesse mesmo ano, o coronel Ignácio de Sá Sotto Maior, sargento-mor do Regimento de Cavalaria de Milícias de Curitiba, primeiro produtor de vinho no Paraná e anfitrião do sábio francês Saint-Hilaire, encaminhou ao chefe do gover-

no provisório paulista, tenente General João Carlos Oeynhausens, e ao Conde de Palma, então governador do Rio de Janeiro, um calhamaço intitulado Memória. Nele, “dava algumas noções do território de Curitiba” (David Carneiro, História do Paraná).

A intenção do documento era demonstrar o esforço construtivo da comunidade local. Hospedar Saint-Hilaire tam-

bém contribuiu exponencialmente nesse sentido. O cientista francês palmilhou 15 mil quilômetros de solo brasileiro, “fazendo pesquisas da sua especialidade e contribuindo assim para que a nossa pátria se tornasse conhecida nos meios científicos do resto do mundo” (Raimundo de Menezes, A tragédia que nas viagens ao interior do Brasil Saint-Hilaire presenciou).

Tensões, conflitos e luta política

Valorizar a região servirá para fortalecer a aspiração dos paranaenses pela emancipação. Enquanto no litoral o conflito se dava entre a autoridade portuguesa e o desejo local de autonomia, na frente de ocupação do interior o conflito vinha das discordâncias entre o severo militar português Diogo Azevedo e o intransigente padre curitibano Francisco das Chagas Lima.

“Verifica-se um campo de tensões, uma luta por terra, por poder, e pela mão de obra indígena, que além da instalação do povoado, era o principal motor de um conflito, um conflito entre dois lados e dois lugares: o lado do Comandante em Chefe Diogo Pinto de

Azevedo Portugal e o povoado em Linhares; e o lado do reverendo 1º Capelão da Real Expedição Francisco das Chagas Lima e do Comandante interino Antônio da Rocha Loures e o povoado em Atalaia” (Almir Antonio de Souza).

Em 9 de julho de 1816 se deu a ruptura. A junta administradora da expedição, em São Paulo, determinou que o comandante Diogo Pinto entregasse o posto ao tenente Antônio da Rocha Loures e se apresentasse em São Paulo. O novo comandante de Atalaia, casado com a irmã do padre Francisco Lima, Joana Maria da Luz, pôs fim ao conflito aceitando a liderança do religioso.

Calendário

13 de setembro de 1889
Deixa Guarapuava a segunda expedição rumo à fronteira, com a missão de fundar a Colônia Militar do Iguaçu.

13 de setembro de 1943
Getúlio Vargas cria o Território Federal do Iguaçu com o decreto 5.812, cuja capital seria uma cidade inexistente: “Iguaçu”. Foz do Iguaçu foi descartada e foi preciso batizar a Colônia Mallet (Laranjeiras do Sul) com o nome de “Iguaçu”.

14 de setembro de 1951
Inaugurado na Universidade do Paraná o Instituto Paranaense de História da Medicina.

14 de setembro de 1956
Presidente Juscelino Kubitschek assina o decreto 40.350, criando a Comissão Especial de Construção da Ponte Internacional da Amizade, ligando Brasil e Paraguai.

14 de setembro de 1957
No Sudoeste, posseiros armam emboscada para jagunços de colonizadoras e por engano matam os próprios companheiros.

15 de setembro de 1924
Soldados revolucionários ocu-

pam os portos São Francisco e Mendes e marcham para Foz do Iguaçu.

17 de setembro de 1963
Colonos de Cafelândia se reúnem para criar uma associação visando comprar energia elétrica. O grupo deu origem à Copacol, criada em outubro seguinte.

18 de setembro de 1628
Parte de São Paulo a bandeira que irá destruir a redução jesuítica de Guayrá.

18 de setembro de 1946
Extinto o Território Federal do Iguaçu.

18 de setembro de 1959

Fundação da Faciap (Federação das Associações Comerciais e Empresariais do Estado do Paraná).



19 de setembro de 2006
Bombas atiradas contra a sede regional do Incra em Cascavel ameaçam 120 mil documentos e mapoteca.

Motor Show em Maripá

Maripá realiza hoje a terceira edição do Motor Show no tratoródromo local. O evento terá competições de arrancada de carros e motos, com premiação em dinheiro aos primeiros colocados, além de som automotivo e encontro de carros antigos. As inscrições serão feitas no local.

Velocross em Santa Helena

Com promoção do Moto Clube Loucos da Pista e organização da MZ Sports, a 4ª etapa da Copa Oeste Protork de Velocross será disputada hoje no distrito da Sub-Sede, em Santa Helena. Os treinos serão a partir das 10h e as provas a partir das 13h30. A expectativa dos organizadores é reunir cerca de 120 pilotos, divididos nas categorias Minimotos, 65cc, 85cc, VX Iniciantes Nacional, VX Iniciantes Especial, VX 2, VX Nacional, VX Baton, 230cc, VX 1 e VX 3Naciuna e VX 3 Especial.

Paraná conhece hoje os novos campeões do kart

Serão conhecidos neste domingo os campeões de 2015 do kart. As provas finais do Campeonato Paranaense de Kart serão disputadas no Kartódromo Parque do Jordão, em Guarapuava, com promoção e organização do Veteran Kart Clube e supervisão da FPrA (Federação Paranaense de Automobilismo).

A programação terá início com os warm up. Às 8h treinam as categorias Júnior e Graduados, às 8h15 a Júnior Menor, às 8h30 a Novatos, às 8h45 Sênior A, Sênior B e

Super Sênior, às 9h, Cadete e Mirim e às 9h15 a F-4.

As provas finais, que apontarão os últimos classificados à Copa das Federações, que este ano será disputada no mês de dezembro, em Santa Catarina, terão esta ordem: 9h30 Júnior e Graduados, 9h55 Júnior Menor, 10h20 Novatos, 10h45 Sênior A, Sênior B e Super Sênior, 11h10 Cadete e Mirim e 11h35 a F-4.

A formação do pódio para premiação dos campeões está prevista para o meio-dia.



Edgar Bueno Neto, na categoria Júnior, e Márcio do Lago, na Super Sênior, serão os representantes de Cascavel na competição

Pachenki corre para avançar na classificação da F-Truck



Diogo Pachenki e o quinto colocado na tabela de classificação

A 7ª etapa da temporada 2015 da Fórmula Truck será disputada hoje no autódromo de Curitiba. Com o campeonato aproximando-se do fim, cada prova é uma decisão.

É em clima de decisão que o cascavelense Diogo Pachenki, da equipe Copacol Truck Racing, espera fazer frente aos líderes e subir na

classificação do campeonato. Ele é o quinto colocado com 161 pontos, ao passo que o líder é Felipe Giaffone com 241. "Adoro correr em Curitiba, é uma das pistas onde sempre vou bem. O público anima os pilotos a acelerarem forte, porque vibram com a Fórmula Truck e percebe-se isso já na visita aos boxes", lembra Pachenki.

HC Gold VIP estará entre as novidades da Cascavel de Ouro

Todas as atenções dos amantes do automobilismo estadual estão voltadas para a 29ª Cascavel de Ouro, que será disputada no dia 25 de outubro com a participação já confirmada de pilotos do Paraná, Santa Catarina, São Paulo, Goiás e Pernambuco, além do Paraguai.

Entre as novidades do evento está o HC Gold VIP, espaço exclusivo para pessoas exclusivas, que está sendo organizado por diretores do Automóvel Clube de Cascavel, tendo à frente Edson e Regina Massaro. Somente 100 colaboradores desfrutarão de um espaço exclusivo de mais de 400 metros quadrados, que funcionará das 10 às 17h30. Cada um das 100 pessoas pagará R\$ 1 mil e terá direito a levar um convidado. Este, por sua vez, terá direito a credencial para a prova, estacionamento exclusivo, registro no livro ouro e uma lembrança do evento, além de visita aos boxes, alimentação e bebida à vontade, desde que consumida dentro do espaço do HC. O espaço vai oferecer conforto e a possibilitando de assistir a cor-

rida em local privilegiado, com serviço de garçons, mesas, sofás, televisão e informações instantâneas da corrida.

Aqueles que estarão no HC Gold VIP estarão contribuindo para a realização da prova. O lucro será revertido para a compra de um carro e uma moto a serem dados como prêmios aos vencedores da Cascavel de Ouro e o restante será revertido para o Automóvel Clube para fomentar o Campeonato Metropolitano de 2016.

Já estão confirmados 45 VIPs. Os interessados devem procurar Édson Massaro pelo fone (45) 9134-5760, ou Silvia, pelo (45) 9134-5779 e (45) 3223-9487.

Terra

A 4ª etapa do Campeonato Paranaense de Velocidade na Terra será disputada hoje no Autódromo André de Geus, em Ponta Grossa.

Stock Car

Depois de quatro anos, Campo Grande volta a receber a Stock Car. A nona etapa da temporada será disputada hoje na capital sul-mato-grossense.

DTM

O moderno complexo Motorsport Arena, em Oschersleben, será palco hoje da 7ª etapa do DTM, que volta para a Alemanha após três rodadas. Único brasileiro no grid, o curitibano Augusto Farfus tem ótimas lembranças deste circuito, pois nele venceu pelo DTM em 2013 - ano em que se sagrou vice-campeão -, e também pelo WTCC em anos anteriores, além de ter completado na zona de pontuação todas as provas que lá disputou.

MJS Telecom
vivo
G>>
(45) 3304-9004

RADIADORES FÓRMULA 1
Faça já a sua revisão de férias!
(45) 3037-7080
Av. Rocha Pombo, 1382 - Nova York - Cascavel / PR

JACK'S
Wash Motocycles
Cascavel-PR
Lavagem, Polimento, Manutenção e Troca de Óleo (motos)
Fone: (45)3037-3902 e (45) 9960-4743
Rua Rio de Janeiro, 1677 - Cascavel - PR

Itaipu água mineral
DISK ÁGUA
(45) 3226 0544

ABRAPLAC BRASIL
MARCENEIRO, CONHEÇA NOSSOS PRODUTOS
www.abraplac.com.br

ATLAS ferro velho
Comércio de sucatas, eixos, tubos, chapas, cantoneiras, nylon, bronze, etc.
BR 277 - KM 591
F: (45) 3224 - 3255

CASA WIRELESS
DISTRIBUIDOR AUTORIZADO
AMERICA - AMERICA BOX
Shopping Vendôme, 5º Piso
www.casawireless.com.py

Chelog
OPERADORA LOGÍSTICA

COMPOSTO DE **ERVA MATE**
FOLHA VERDE
Fone: (45) 3224-3435
melmate@uol.com.br

Duelo de gigantes

O sérvio Novak Djokovic e o suíço Roger Federer, líder e vice-líder do ranking mundial, medem forças neste domingo pelo título do Open dos Estados Unidos de Tênis, quarto e último Grand Slam da temporada. Será o 42º duelo entre os dois. O histórico aponta 21 vitórias para Federer e 20 para Djokovic, que disputa a final do Open dos Estados Unidos pela sexta vez e busca repetir o feito alcançado em 2011.

Na Rio 2016

Com uma vitória de virada e diante de mais de 20 mil torcedores— recorde na competição —, a Argentina venceu o México por 76 a 70 na noite de sexta e se garantiu na final da Copa América de Basquete. A outra finalista é a Venezuela, que venceu o Canadá em jogo decidido apenas nos últimos três segundos: 79 a 78. Com as vagas na decisão, argentinos e venezuelanos se garantiram nos Jogos Olímpicos do Rio de Janeiro. No caso da Venezuela, será o retorno à competição após 23 anos.

Palco de vitórias

Ninho da Cobra volta a receber jogo profissional após um ano

Cascavel – Pouco mais de um ano após receber sua última partida profissional, a mais tradicional praça esportiva de Cascavel volta hoje ao cenário do futebol estadual com um jogo marcado para o atípico horário das 11h, mas que tem levado grande número de torcedores aos estádios nas principais divisões do País. Em partida válida pela terceira rodada da primeira fase da Terceira Divisão do Campeonato Paranaense, o CCR (Cascavel Clube Recreativo) recebe o Cambé na manhã deste domingo, no Estádio Theodoro Colombelli, o Ninho da Cobra.

A última vez que o palco da campanha do título paranaense de 1980 do extinto Cascavel Esporte Clube recebeu um jogo profissional foi em 10 de agosto de 2014, com FC Cascavel 2x1 Apuracana, pela Divisão de Acesso.

Neste domingo, o CCR x Cambé marca o encerramento do primeiro turno da fase classificatória.

TERCEIRONA

Time	P	J	V	E	D	GP	GC	SG
1º Cambé	6	2	2	0	0	4	0	4
2º Cascavel CR	3	2	1	0	1	1	1	0
3º Maringá	3	2	1	0	1	2	-1	
4º Colorado	0	2	0	0	2	0	3	-3

3ª RODADA

Hoje	
11h	Cascavel CR x Cambé
11h	Colorado x Maringá



Equipe cascavelense treinando no Ninho da Cobra

ria da competição, que tem status de torneio já que conta com apenas quatro participantes, mas vale vagas na Segundona 2016 para os dois finalistas.

Derrotado pelo Maringá (1 a 0) na rodada passada, fora de casa, e vitorioso (1 a 0) na estreia, quando mandou seu jogo com o Colorado em Toledo, o CCR estreará diante de seu torcedor logo em um confronto de suma importância para suas pretensões. O time de Cambé é líder com duas vi-

O CASCAVEL CR

Comandado pelo técnico Ernesto de Jesus da Luz de Souza, o Tuta, ex-jogador do extinto Cascavel Esporte Clube, que agregou sua história ao Cascavel Clube Recreativo, o CCR conta com um elenco jovem, com média de idade de 23 anos. Dentre os destaques individuais estão o volante Renan, o lateral-esquerdo Marcelo Bispo, o zagueiro Marcos Vinícius e o lateral-direito Lucas Santos. O primeiro é cria da base do Cruzeiro, o segundo é formado no Atlético-MG e os outros dois são oriundos do Bahia. O time cascavelense também conta com atletas de São Paulo e do Rio Grande do Sul, além de paranaenses de Apucarana, Pato Branco e pratas da casa.

tórias em dois jogos, enquanto de Cascavel está empatado em pontos com o Maringá, que

também às 11h de hoje mede forças com o lanterna Colorado, em Cianorte.

Toledo Futebol vai fechar amanhã 1ª fase da Taça FPF

Toledo – Líder da Taça FPF, mas com a possibilidade de ter a posição ameaçada neste domingo, com o início da 11ª e última rodada da primeira fase, o Toledo entrará em campo amanhã, às 11h, no Estádio do Café, para encerrar a fase classificatória da competição.

Único ainda invicto, o Porco entrará em campo já sabendo o que precisará fazer para seguir como ponteiro. Caso Maringá e Atlético-PR tropecem hoje diante de Paraná Clube (em casa) e Coritiba (fora), respectivamente, um empate em Londrina bastará ao time toledano, que depende apenas de suas próprias forças para avançar como lí-

der. Para isso, basta vencer o lanterna amanhã.

Sem atuar oficialmente há mais de 20 dias, desde 28 de agosto, quando venceu por 3 a 1 ao Maringá, o Toledo realizou na semana passada uma partida amistosa com a equipe de Guaíra que disputa a Copa Amop. A vitória por 6 a 0 serviu mais para os comandados do técnico Rodrigo Casca não perderem o ritmo de jogo do que pelo resultado.

Para a Portuguesa Londrinense, única equipe que ainda não venceu na Taça FPF, somente a vitória interessa pela única vaga em aberto para a próxima fase. Caso a Lusinha vença, apenas o An-

draus deixará as disputas; do contrário, ela mesma dará adeus à competição, pois só oito das nove equipes participantes passarão à segunda fase. Paranaíba, Cianorte e Andraus folgaram hoje.

TAÇA FPF

Time	P	J	V	E	D	GP	GC	SG
1º Toledo	17	7	5	2	0	14	7	7
2º Maringá	15	7	5	0	2	13	5	8
3º Atlético-PR	15	7	5	0	2	11	5	6
4º Paranaíba	11	8	3	2	3	11	9	2
5º Coritiba	10	7	2	4	1	10	6	4
6º Cianorte	9	8	2	3	3	4	5	-1
7º Paraná Clube	8	7	2	2	3	7	9	-2
8º Andraus	4	8	1	1	6	6	19	-13
9º P.Londrinense	2	7	0	2	5	3	14	-11

11ª RODADA

Hoje	
11h	Maringá x Paraná Clube
11h05	Coritiba x Atlético-PR
Amanhã	
11h	P.Londrinense x Toledo

panorama esportivo

Série C

Uma semana depois de ter reabilitado o então lanterna do Grupo B da Série C do Brasileiro e cair para a vice-liderança, o Londrina entra em campo hoje disposto a não repetir os erros contra o atual lanterna Caxias, às 19h, no Estádio do Café. Essa partida, válida pela 16ª e antepenúltima rodada da primeira fase, pode garantir o Tubarão nas quartas de final, desde que faça sua parte e o líder Tupi vença o Juventude no Rio Grande do Sul, às 16h.

Série D

A Série D do Brasileiro terá hoje a última rodada da primeira fase, com 16 partidas marcadas para iniciar simultaneamente às 18h. Dentre elas está Operário x Resende, em Ponta Grossa. O Fantasma, atual campeão paranaense, joga de olho no Ypiranga, que desafia o lanterna Inter de Lages em Santa Catarina. Operário e Ypiranga já estão garantidos nas oitavas de final e empatados com 13 pontos, com vantagem para os gaúchos nos critérios de desempate.

Despedida

Para o Foz do Iguaçu, o dia hoje é de despedida das competições oficiais de 2015. O Azulão desafia o Volta Redonda no Rio de Janeiro em uma disputa que fará o perdedor encerrar a Série D como último colocado do Grupo A8, que tem São Caetano e Lajeardense classificados à próxima fase.

RENOVE A SUA FROTA
COM VEÍCULOS PADRÃO
PRINCESA DOS CAMPOS

Surpreenda o seu mercado.

Ligue (42) 3220-3500 ou acesse
www.princesadoscampos.com.br/negocios

Princesa dos Campos



Brasileirão

Grêmio e São Paulo duelam por ascensão na classificação

Porto Alegre – Aberta ontem, a 25ª rodada do Brasileirão será encerrada hoje com oito jogos. Dentre eles está o duelo de tricolores entre Grêmio e São Paulo, marcado para as 16h, na Arena, em Porto Alegre.

As duas equipes medem forças com objetivos semelhantes. Para os gremistas, a bus-

ca pelos três pontos é para manter a perseguição ao líder Corinthians. Para os são-paulinos, a vitória pode significar o retorno ao G-4.

A grande novidade no time casa fica por conta do retorno do atacante Luan após quatro rodadas, período em que cumpriu suspensão e defendeu a seleção olímpica. Assim, o técnico Roger Macha-

do ganha uma boa dor de cabeça, pois Bobô, substituto do jogador, destacou-se nas últimas rodadas. Tanto que os dois podem atuar juntos neste domingo, aproveitando a ausência de Fernandinho, que está lesionado.

Já o técnico Osorio, que sexta-feira jogou a toalha em re-

lação ao título para focar exclusivamente numa vaga na Libertadores, não conta com Rogério Ceni, lesionado, e Luís Fabiano, suspenso, mas tem o retorno de três jogadores que estavam entregues ao departamento médico: Lucão, Breno e Carlinhos. Outro que volta é Rodrigo Caio, que estava na seleção brasileira olímpica.

Ascendente Santos pega a pressionada Ponte Preta

Campinas – Sem perder há 13 jogos, entre Brasileirão e Copa do Brasil, o Santos desafia a Ponte Preta às 11h deste domingo, no Estádio Moisés Lucarelli, em Campinas.

Em alta na tabela de classificação, o Peixe inicia a rodada a um ponto do G-4 e com a escalação confirmada de Lucas Lima, que retornou da seleção brasileira na quinta-feira e treinou normalmente com o restante do elenco.

Já o volante Thiago Maia, suspenso pelo tercei-

ro cartão amarelo, é ausência certa para o técnico Dorival Júnior, que espera a Macaca pressionada após ter perdido para o lanterna Vasco no meio de semana, quando o Peixe goleou o São Paulo por 3 a 0.

A Ponte, que iniciou o Brasileirão como sensação e chegou a liderar o campeonato, não vence há seis rodadas e pode terminar o domingo na zona de rebaixamento caso mantenha o retrospecto negativo.

TABU | Atlético-PR desafia o Vasco no Rio



Quatro dias depois de somar um ponto fora de casa no empate por 1 a 1 com o Figueirense, o Atlético-PR faz seu segundo jogo seguido fora de casa neste domingo, quando enfrenta o Vasco, às 16h, no Maracanã, em busca de pontos para voltar ao G-4. Para alcançar seu objetivo, no entanto, o Furacão precisa quebrar o tabu de nunca ter vencido o Gigante da Colina no Rio de Janeiro. O alento é que nenhum dos 15 jogos do histórico foi no Maracanã. Além disso, o técnico Milton Mendes conta com o retorno do volante Otávio, que estava com a seleção olímpica, e do atacante Marcos Guilherme (foto), que volta de suspensão.

PELO G-4 | Flamengo desafia a Chapecoense



De volta ao G-4 do Brasileirão após quatro anos, ou 137 rodadas, o Flamengo não pretende deixar o grupo dos quatro primeiros tão rápido. É com esse ímpeto que desafia a Chapecoense às 16h deste domingo, em Santa Catarina. O time carioca vem de cinco vitórias seguidas, período em que a equipe catarinense está sem vencer. As baixas no Fla são Emerson Sheik (foto) e Wallace, que se juntaram a Paolo Guerrero e Armero no departamento médico. Já os volantes Márcio Araújo e Canteros retornam de suspensão, enquanto Ederson é dúvida.

Timão estreia no horário matinal

São Paulo – Líder do Brasileirão, o Corinthians estreia no horário das 11h, novidade este ano na competição, neste domingo, frente ao Joinville, em Itaquera.

Para esta partida, o técnico Tite conta com reforços importantes: o volante Elias, que volta da seleção brasileira após ter sido desfalque em três partidas, o lateral-direito Fagner e o zagueiro Gil, que cumpriram suspensão. Já a baixa para o treinador é o lateral-esquerdo Guilherme Arana, que sofreu estiramento na coxa e dá lugar a Uendel, recém-recuperado de lesão.

PLACAR DE ONTEM

BRASILEIRÃO		
Coritiba	0 x 1	Internacional
CHAVE OURO		
Guarapuava	0 x 5	Marechal

TOCADA HOJE

BRASILEIRÃO		
11h	Corinthians	x Joinville
11h	Ponte Preta	x Santos
16h	Vasco	x Atlético-PR
16h	Grêmio	x São Paulo
16h	Cruzeiro	x Atlético-MG
16h	Chapecoense	x Flamengo
18h30	Avai	x Goiás
18h30	Sport	x Fluminense
SÉRIE C		
16h	Águia de Marabá	x Icasa
16h	Cuiabá	x América-RN
16h	Juventude	x Tupi
16h	Fortaleza	x Confiança
16h	Londrina	x Caxias
SÉRIE D		
16h	Operário-PR	x Resende
16h	Volta Redonda	x Foz do Iguaçu
16h	Remo	x Vilhena
16h	Nacional-AM	x Náutico
16h	Palmas	x River
16h	Santos-AP	x C. de Juazeiro
16h	Globo-RN	x Campinense
16h	Colo-Colo	x Serra Talhada
16h	Central	x Serrano-BA
16h	Treze	x Estanciano
16h	Rio Branco-ES	x Caldense
16h	Aparecidense	x Operário-MT
16h	Villa Nova-MG	x Crac
16h	Botafogo-SP	x Gama
16h	Inter de Lages	x Ypiranga
16h	Lajeadense	x São Caetano
ITALIANO		
7h30	Hellas Verona	x Torino
10h	Empoli	x Napoli
10h	Palermo	x Carpi
10h	Sampdoria	x Bologna
10h	Sassuolo	x Atalanta
10h30	Hoffenheim	x Werder Bremen
13h	Lazio	x Udinese
18h45	Internazionale	x Milan
INGLÊS		
9h30	Sunderland	x Tottenham
12h	Leicester City	x Aston Villa
FRANCÊS		
9h	GFC Ajaccio	x Mônaco
12h	Nantes	x Rennes
16h	Olympique	x Bastia
ALEMÃO		
12h30	Schalke 04	x Mainz 05
ESPAANHOL		
7h	Granada	x Villarreal
11h	Athletic Bilbao	x Getafe
13h15	Celta	x Las Palmas
18h30	Málaga	x Eibar



Viaje com a NORDESTE, muito mais Conforto, Segurança e Pontualidade para você.

AGÊNCIA DE PASSAGENS: (45) 3226-5231
CARGAS E ENCOMENDAS: (45) 3223-7675
NORDESTE TURISMO: (44) 3518-4016

Compre sua passagem on-line e pague em até 10x sem juros com seu cartão Visa ou Master.
www.expnordeste.com.br

PREVISÃO DO TEMPO

CASCADEL

Domingo 13/09/2015
Poucas nuvens

Segunda 14/09/2015
Poucas nuvens

Terça 15/09/2015
Parcialmente nublado com chuvas e trovoadas isoladas a partir da tarde

Maringá max 24 min 10	Londrina max 23 min 10
Cascavel max 22 min 6	Paranaguá max 20 min 12
Foz do Iguaçu max 24 min 6	Curitiba max 16 min 8

Loterias CAIXA

NOSSOS RESULTADOS SÃO INFORMATIVOS E NÃO SUBSTITUEM OS RESULTADOS OFICIAIS.

FEDERAL concurso 5005	DUPLA SENA concurso 1419	LOTOMANIA concurso 1589
1º prêmio 18.508 2º prêmio 10.112 3º prêmio 52.831 4º prêmio 39.750 5º prêmio 63.065	1º sorteio 15 17 20 24 31 46 2º sorteio 04 25 28 31 32 38	12 19 24 25 40 42 54 56 60 62 66 69 82 83 86 87 88 93 97 98
QUINA concurso 3882	LOTOFÁCIL concurso 1257	TIMEMANIA concurso 776
02 21 22 37 79	01 02 05 06 08 10	18 21 27 44
MEGASENA concurso 1741	11 12 13 14 16	68 74 78
15 18 20 32 48 49	19 20 22 25	TIME DO ATLÉTICO-MINEIRO/MG



NOTÍCIAS DA UNIPAR

Mostra de Profissões promove reflexão e boas escolhas

Compromisso com a educação norteia as práticas da Universidade; nesta semana, mais de três mil estudantes foram orientados em suas áreas de interesse

A Universidade Paranaense – Unipar, Unidade de Cascavel, recebeu cerca de três mil estudantes do ensino médio, da rede pública e particular, de Cascavel e região, para a sua Mostra de Profissões – Unipar Aberta (de 8 a 11). O objetivo do projeto é auxiliar o jovem na escolha da carreira, levar informações e promover a autoreflexão.

Os alunos conversaram com professores e acadêmicos das diversas áreas do conhecimento, tirando dúvidas sobre as perspectivas do mercado de trabalho, cenário nacional, perfil do profissional, rentabilidade e atuação.

Esta é considerada uma das primeiras decisões conflitantes e importantes da vida. A aluna Ana Paula de Oliveira, estuda do Colégio Maria Destefani Grégio, de Cafelândia, demonstrou interesse pela área de Odontologia e destaca que a visita auxilia muito: “Gosto da área da saúde e a parte de cirurgia me encanta; a mostra ajuda bastante, pois é melhor saber antes o que cabe a cada profissional”.

No percurso da visita foram apresentados os cursos de graduação oferecidos na Unidade: Administração, Arquitetura e Urbanismo, Biomedicina, Ciências Contábeis, Design de Moda, Direito,

Enfermagem, Engenharia Civil, Estética e Cosmética, História, Odontologia, Psicologia e Sistemas de Informação. Equipe também fez demonstração dos cursos de Farmácia e Fisioterapia, da Unipar Toledo.

Preocupados com este momento, a Universidade disponibiliza o projeto de Orientação Profissional, via curso de Psicologia. Para mais informações sobre os cursos de graduação oferecidos pela Instituição, agende o Profissional por um Dia, no departamento do Prove (Programa de Valorização da Educação), telefone (45) 3321-1300.



Estudantes recebem orientações em visita ao laboratório de Moda



Unipar recebe mais de três mil alunos em Mostra de Profissões



Curso de Biomedicina destaca os campos de atuação



Centro de Psicologia recebe alunos na Mostra de Profissões



Na área da saúde, turmas conhecem laboratório de Anatomia



No Centro de Estética, alunos conhecem ambientes de corporal, facial e terapias alternativas



Na área de Humanas, curso de História é uma das opções



Arquitetura e Urbanismo, profissão que inspira arte e criatividade



Turmas conhecem atividades realizadas no laboratório de Materiais e Estruturas



Na Engenharia Civil, alunos conhecem parte hidráulica

VESTIBULAR 2016

Inscrições: 05/10 a 20/11/2015 - Provas: 29/11/2015

www.unipar.br

Imobiliário

01 - O Paraná Domingo, 13/9/2015

imobiliario@oparana.com.br

www.saraivadereze.com.br | 45 3225.8182

facebook.com/saraivadereze



CRED IJ&M

SR SARAIVA DE REZENDE IMOBILIÁRIA

IMÓVEIS SEMINOVOS

RESIDENCIAL ERECHIM - Apartamento n° 5-F - no 3º pavimento, localizado na Rua Erechim, 1753 *Com área total de 69,07 m2, sendo 45,85 m2 de área privativa e uma vaga de garagem. Obs. o apartamento está 100% mobiliado. Valor R\$ 198.900,00

RESIDENCIAL MATISSE - Apartamento n° 42 localizado no 4º andar do Res. Matisse localizado na Rua Fortaleza, 2771 *Com área total de 77,81 m2, sendo 54,29 m2 de área privativa e uma vaga de garagem. Apartamento com: 02 quartos, sala e cozinha integrada, área de serviço, banheiro, sacada com churrasqueira. *Apartamento novo(sem uso) R\$ 209.800,00

RESIDENCIAL BEVILACQUA - Apartamento n° 02, no primeiro pavimento, localizado na Rua Pio XII, 3073 composto por sala de estar e jantar, 01 suite, 02 dormitórios, banheiro social, cozinha, área de serviço e 01 vaga de garagem, com área privativa de 80,10m2 e 95,93m2 de área total. * Apartamento locado até 2017. R\$ 228.000,00

RESIDENCIAL ECOVILLE - Apartamento n° 203 - Torre 1 no 1º pavimento do Residencial Ecoville localizado na Rua Manaus, 2134 *Com área total de 89,00 m2, sendo 61,24 m2 de área privativa e uma vaga de garagem. Apartamento com: 02 dormitórios, sala em dois ambientes e cozinha, área de serviço, banheiro social, sacada com churrasqueira. *Apartamento novo(sem uso) R\$ 247.800,00

RESIDENCIAL VITÓRIA - Apartamento n° 27 no 2º andar no Ed. Residencial Vitória, situado na Rua Vicente Machado, 2.355, contendo área total de 98,4097m2 e 69,50m2 de área privativa, apartamento com sala de estar e jantar 01 suite, 02 dormitórios, banheiro social, cozinha e área de serviço com 01 vaga de garagem. Obs. O apartamento ficará com os móveis planejados. R\$ 256.680,00

RESIDENCIAL TREVISÓ - Lote urbano n° 04 medindo 557,05m2, quadra n° 19 do loteamento fechado Residencial Trevisó. Localizado na Av. Trevisó com rua Pádua. Obs. não há benfeitorias no terreno. R\$ 358.000,00

EDIFÍCIO MEMPHIS - Apartamento 64 localizado no 6º andar localizado na Rua Visconde de Guarapuava, 1.477 com área privativa de 78,95m2 e área total de 132,68m2. Apartamento com: cozinha, área de serviço, sala em dois ambientes, banheiro social, 01 suite com closet e 01 dormitório, 01 vaga de garagem. Obs. O apartamento ficará com os móveis planejados. R\$ 398.600,00

EDIFÍCIO ANA JULIA - Apartamento no 1º andar com área Total: 165 m² e área Privativa de 100,48 m² Apartamento de frente com: 01 suíte, 02 quartos, sala dois ambientes, cozinha, área de serviço, sacada com churrasqueira, salão de festas, 02 vagas de garagem. Obs. O AP ficará com os móveis planejados. R\$ 469.800,00

RESIDENCIAL MONTE REAL - Apartamento n° 102 no 10º andar do Edifício Monte Real, localizado na Rua Castro Alves n° 2215 Apartamento no Edifício Monte Real composto por 1 suite e 2 quartos, sala com 2 ambientes, cozinha, área de serviço, sacada, BWC social, dependência de empregada, BWC de serviço, com uma vaga de garagem para dois carros, com área total de aproximadamente 176,69m2. O Edifício conta com 2 elevadores, piscina aquecida, play ground e salão de festas R\$ 489.000,00

EDIFÍCIO INFINITY - Apartamento 504, com área privativa de 87,42m2 perfazendo área total de 164,27m2, composto por 1 suite e 2 dormitórios, BWC social, espaço Gourmet, sala de estar/jantar, cozinha e área de serviço, 2 vagas de garagem, o Edifício conta com Playground, Quadra esportiva, Hall decorado, Salão de festas e Churrasqueira. Localizado na rua Mato Grosso, 1575 (entre as ruas Voluntários da Pátria e Pedro Ivo). * Em construção. R\$ 518.000,00

EDIFÍCIO CASA BELLA DUPLEX - Apartamento 401 no 4º andar, com área total de 274,05m², composto de 1 suite, 1 suite máster (sacada), 1 quarto, BWC social, cozinha, área de serviço, sala estar, sala de jantar, lavabo, sacada, dependência de empregada, duas vagas de garagem. Obs. O apartamento ficará com os móveis planejados. R\$ 778.900,00

EDIFÍCIO BELLE MAISON - Apartamento 1301 no 13º andar(01 apartamento por andar) com área privativa 190m² e área total de 270m² com 02 suítes, 02 dormitórios, sala em dois ambientes, sala de TV, BWC social, lavabo, cozinha, churrasqueira, área de serviço, sacada, 02 vagas de garagem (lateral) com depósito privativo. Área de lazer com piscina, playground, salão de festas e quadra poliesportiva. Obs. incluso móveis planejados, eletrodomésticos e lustres. R\$ 848.000,00

EDIFÍCIO ANA JULIA DUPLEX - Apartamento n° 1001 no 10º andar c/ área Total de 280,60m² e área Privativa de 209,12m². Apartamento com: 02 suítes, 02 quartos, sala de jantar, sala de estar com lareira, cozinha, área de serviço, sacada com churrasqueira, salão de festas, terraço, 02 vagas de garagem e depósito. Obs. O apartamento ficará com os móveis planejados. R\$ 968.000,00

EDIFÍCIO VERSALHES - Apartamento Duplex n°122 no 12º andar com 464,058m2 de área total localizado na Rua Minas Gerais, 2.195. Apartamento com: sala de estar e jantar, lavabo, cozinha, área de serviço com dependência de empregada, sala de TV (parte inferior), banheiro social, 02 suítes, 01 dormitório, sala de TV (parte superior) Adega, piscina e churrasqueira. Obs. O apartamento ficará com todos os móveis, decorações e eletrodomésticos. O apartamento está locado até o ano de 2017. R\$ 1.249.000,00

CASA RUA PRESIDENTE BERNARDES - 700,00m2 de área total, sendo 525,00m2 de área construída. Parte superior composto por 01 suite, 03 dormitórios, 02 salas de estar, sala de jantar. Parte inferior composto por sala de jogos, cozinha, área de serviço e banheiro. *Piscina e vaga de garagem com capacidade para 05 veículos. R\$ 1.348.000,00

CASA NO CONDOMÍNIO MARINAS VILLAGE - Em Boa Vista da Aparecida-PR c/ aproximadamente 500,00m2 de área total. Casa com 02 pavimentos sendo sala de jantar e estar, lavabo, 04 suítes, cozinha, área de serviço com dependência de empregada, piscina e 02 áreas externas cobertas. Obs. A casa ficará com todos os móveis, decorações e eletrodomésticos. R\$ 2.498.000,00

EDIFÍCIO INFINITY COAST RESIDENCE - Apartamento n°2201, com área privativa de 172,6750m2 perfazendo área total de 259,2122m2, com 03 vagas de garagens, localizado na Rua Julieta Lins esquina com a Av. Brasil Quadra Mar em Balneário Camboriú / SC. *prazo para entrega em Setembro de 2017 R\$ 2.980.000,00

SALAS COMERCIAIS

RESIDENCIAL SYLVIO KISSULA - Sala 01 área privativa 626,84 m² - 06 vagas de garagens - área total - 805,11m² aproximadamente. Entrada de R\$ 256.500,00 + 08 parcelas mensais de R\$ 79.800,00 + R\$ 299.000,00 na entrega das chaves. Valor Total R\$ 3.498.800,00

RESIDENCIAL SYLVIO KISSULA - Sala 06 área privativa de 523,83m2 05 vagas de garagem - área total de 665,22m2 aproximadamente. Entrada de R\$ 221.000,00 + 04 parcelas mensais de R\$ 64.800,00 + R\$ 264.000,00 na entrega das chaves. Valor Total R\$ 2.976.800,00 Saldo devedor financiado por instituição financeira, após a entrega. (correção mensal de CUB- PR até a entrega + IGPM + juros de 0,945% a.m.).

EDIFÍCIO CIMA - Rua Paraná esquina com rua 7 de Setembro - salas 06 e 07 Área pavimento inferior 80,07 m² - área de mezanino 70,00m² - área total 150m² aproximadamente. Venda: R\$ 467.700,00 - Locação: R\$ 2.380,00

APARTAMENTOS NOVOS (PRONTOS PARA MORAR)

EDIFÍCIO ARMANDO REZENDE - Rua Olavo Bilac, 1.251 esq. com rua Paraná - Centro. * 02 vagas de garagens * 01 suite * 02 dormitórios * lavabo * BWC social * Sala para dois ambientes * Sacada com churrasqueira * Cozinha * Área de serviço * Área comum, com piscina, salão de festa com espaço gourmet, câmeras de segurança, medidor de gás e água individual, poço artesiano. Localização nobre. Pronto para morar

EDIFÍCIO JOÃO BAPTISTA CUNHA - Rua Riachuelo, 2.420 esq. com rua Londrina - Centro. * 02 vagas de garagens * 01 suite * 02 dormitórios * BWC social * Sala para dois ambientes * Sacada com churrasqueira * Cozinha * Área de serviço * Área comum, com piscina, salão de festa com espaço gourmet, câmeras de segurança, medidor de gás e água individual, poço artesiano. Localização nobre. Pronto para morar

EDIFÍCIO GUIOMAR REZENDE - Rua Erechim, esq. c/ rua Barão do Cerro Azul, 1220 - Centro * 01 suite * 02 dormitórios * BWC social * sala para dois ambientes * sacada com churrasqueira * cozinha * área de serviço * 01 vaga de garagem * área de lazer com piscina, salão de festas com espaço gourmet, espaço fitness, câmeras de segurança, medidor de gás e luz individual, poço artesiano. Localização nobre, pronto para morar.

EDIFÍCIO JULIA - Rua Souza Naves, 4.241 - Centro. * 02 vagas de garagem * 01 suite * 02 dormitórios * BWC social * Sala para dois ambientes * Sacada com churrasqueira * Cozinha * Área de serviço * Área comum, com piscina, salão de festa com espaço gourmet, câmeras de segurança, medidor de gás e água individual, poço artesiano. Localização nobre. Pronto para morar



45 3225.8182

APARTAMENTOS EM CONSTRUÇÃO

RESIDENCIAL SYLVIO KISSULA - Rua Erechim esq. com Rua Dom Pedro II - Centro. Aptos: * 02 vagas de garagens com depósito privativo * 01 suite * 02 dormitórios * BWC social * Sala para dois ambientes * Sacada com churrasqueira * Cozinha * Área de serviço * Área comum, com piscina, salão de festa com espaço gourmet, câmeras de segurança, medidor de gás e água individual, poço artesiano. Localização nobre. Previsão de entrega: Dezembro de 2015

EDIFÍCIO ABRAHAM LINCOLN - Rua Natal (entre rua Marechal Cândido Rondon e Rua Visconde de Guarapuava) - Centro. Aptos: * 02 vagas de garagens com depósito privativo * 03 suítes * BWC social * Sala para dois ambientes * Sacada com churrasqueira * Cozinha * Área de serviço com banheiro * Área comum, com piscina, salão de festa com espaço gourmet, câmeras de segurança, medidor de gás e água individual, poço artesiano. Localização nobre. Previsão de entrega: Dezembro de 2017

EDIFÍCIO THOMAS JEFFERSON - Rua Presidente Kennedy, esquina com Rua Rui Barbosa (UNIPAR) Aptos com: * 01 vaga de garagem com depósito privativo * 01 suite * 02 quartos * BWC social * Cozinha * Sala para dois ambientes * Sacada com churrasqueira * Área de serviço * Área de lazer completa. Localização nobre. Previsão de entrega: Dezembro de 2018



Investidor Imobiliário

Acesse: saraivadereze.com.br

Plantão: 45 9106.6460

Utilize seu Imóvel como entrada na compra de um SR.

Faça um upgrade na sua qualidade de vida!

Saraiva de Rezende, seu melhor investimento!

* Consulte regulamento.



SR

SARAIVA DE REZENDE CONSTRUTORA DESDE 1997

Rua São Paulo, 1.151 - Sala 15 Com. 4 Estações - Centro - Cascavel - PR

NOSSO NEGÓCIO É FEITO DE VALORES!



DESTAQUE DE VENDA EM CASCAVEL



O Residencial Universitário é uma excelente opção nas proximidades da Faculdade Assis Gurgacz, em Cascavel - PR

Confira mais detalhes acessando o nosso site: www.lokatell.com.br

Unidade com preço diferenciado, excelente investimento com retorno garantido na locação para universitários.

Plantão de Vendas
9981-0034 / 3037-3137

vendas@lokatell.com.br

TERRENOS

- R\$ 2.500.000,00** - Rua Estados Unidos esquina com Rua Bolívia. 6 Terrenos lotes 12/13/14/15/16/17 Qd 04 com Area Total 2.646 m².
- R\$ 1.800.000,00** - R. Bento Mussurunga, 1189, Brasília, c/ 4.130,00 m² Lote 208 Quadra 208E.
- R\$ 1.100.000,00** - R. Marechal Floriano. Vila Tolentino. Com área 1936m² lote 04 quadra 436. Excelente localização.
- R\$ 600 mil** - R Italia, 1142, Cascavel Velho. C/ sla e apart. At. 372m².
- R\$ 660 mil** - R Silvino Casa Grande, Lote 1 B e 05 Alto Alegre A.T 1200,01 m².
- R\$ 480 mil** - Terreno c/ casa R: Pres. Bernardes, 3403. Centro. A.T. 560 m².
- R\$ 440 mil** - R: Domiciano Theobaldo Bresolin esq. c/ Rua Europa. C/residência de 69,22m², med. A.t 410,20m². Lote 01 quadra 17.
- R\$ 430 mil** - Av Piquiri, 1060 Brasmadeira. Ter. c/ 825,00 m². 15x55.
- R\$ 420 mil** - R. Frei Maximiano Kolbe, 170 Lt 09 Qd 15, A.T 806,79m²
- R\$ 400 mil** - Av. Estados Unidos. Lot. das Nações. Lt 04 da Qd 04 com área de 360m²
- R\$ 400 mil** - Av. Estados Unidos. Loteamento das Nações. Lt 05 da Qd 04 com área de 360m²
- R\$ 355 mil** - Rua Tito Muffato, Lote 11 Quadra 10, Santa Cruz Condomínio Fechado, Excelente localização, A.T 597,46 m²
- R\$ 350 mil** - R. Colonização, Nova Cidade, A.T 825 m²
- R\$ 340 mil** - R. Tito Muffato Lt 11 Qd 10 Con. Fech., A.t 597,46 m².
- R\$ 330 mil** - Rua Cuiabá, 4191 Lote 010R Qd 010 376,20 m².
- R\$ 255 mil** - R. Em. Afonso da Silva, 372, Região do Lago. Lote 022 quadra 0005 com 377m².
- R\$ 250 mil** - R. Terra Roxo, 804 lote 15 quadra 14, A.t 520 m²

13x40

- R\$ 210 mil** - R. Pr Carlos Nitzko frte nº 224 Reg. Lago 3, A.T 364 m²
- R\$ 180 mil** - R. Guilherme Ludovic Cerioli, 210, Cascavel Velho, 360m² 12x30 com Casa.
- R\$ 155 mil** - Cond. Paysage. Lote 276 com 10x20 200m².
- R\$ 150 mil** - Cond. Paysage Felicitá - Lote 206 com 200m² 10x20.
- R\$ 100 mil** - Rua Kamayuras, 1412 Santa Cruz. Com Casa de alvenaria 36 M2 Terreno A.T 183 m²
- R\$ 100 mil** - R. Blumenau. Jd. Universitario. 224m² 1/2 ter. c/ casa.
- R\$ 85 mil** - R. Presidente Joao Goulart, 516, Lote 10 quadra 12 Possui casa de madeira A.T 240 m²
- R\$ 80 mil** - R. Canadá, 479. Jd Quebec. C/ casa de 70 m² mista. AT 180m²
- R\$ 45 mil** - Terrenos em Santa Tereza do Oeste, Res. Ecoville, com varias opções de metragens a partir de 250,11m² e valores a partir de R\$45 mil.
- Consulte-nos** - Terrenos em Boa Vista Aparecida. Condomínio Ramos com várias metragens.

PONTOS COMERCIAIS

- R\$ 2.800.000,00** - Terreno com Estrutura Motel Br 369 Km 519 - C/ 15 suítes mobiliadas c/ garagens sendo 7 delas c/ hidro, área toda cercada, cerca elétrica, poço artesiano, lav. mobiliada, wi-fi, rouparia de cama e BWCs, Coz. c/ Armários. A.T. construída 1000m²
- R\$ 300 mil** - Sala Av. Brasil 5431, 2 salas, almoxarifado e bwc social. Ponto comercial atuando no ramo de colchoes e moveis exclusivos Castor. A.t 150 m²

PRÉDIOS / BARRACÕES E SALAS COMERCIAIS

- R\$ 1.200.000,00** - R. Júlio Prestes, 77. Pq. São Paulo. Barracão c/ casa, sendo terreno de 1296m² e 489m² de a.c.
- R\$ 800 Mil** - Rua: Washington Luiz, 361 Parque São Paulo, 2 Escritórios, 1 bwc. A.U 297 m² A.T 504 m²
- R\$ 680 mil** - R. Macarai, 1784, Floresta. Prédio inteiro sendo inferior sala comercial, 117 m² Piso sup. resid., 3 quartos, sendo 1 suíte, sala, coz, A.S., despensa, bwc, Espaço gourmet c/ sacada e churras., A.U 360 m² A.T 369 m².
- R\$ 600 mil** - R. Itália, 1142. Jd. Itália. Prédio c/ sala comercial c/ área de 270m² construído, e 372m² de terreno. Contendo apartamento, porão, sala comercial.
- R\$ 420 mil** - R. Holanda, 929, cascavel Velho. Barracão com casa. 2 Terrenos de 360 m² cada totalizando 720 m² (24x30). Casa com 150 m² e barracão com 190 m².
- R\$ 300 mil** - Rua Claudia Galante Padovani, 1231 Barracão com Bwc, Escritório, Alarme. 250 M².
- R\$ 200 mil** - R. Av. Brasil, 6459, Salas 33 e 34 no Edifício Centro Executivo Paraná. Com 81,08 m² A.U e 101,56m² A.T

ÁREAS RURAIS

- R\$ 4.500.000,00** - BR 277 KM 106, Marginal, Casa Residencial / Comercial 770 m² e Barracão com Escritório, Excelente área com 12.500 m² de frente para BR 277, Santa Teresa.
- R\$ 3.900.000,00** - BR 277 KM 577 em frente a Ferropar, área com 24.800 m² com 87 metros de frente p/ rodovia, com casa de alvenaria de aprox.. 160m² excelente acabamento, c/ casa de madeira e casa para caseiro.
- R\$ 450 mil** - Chácara. Lagoa Camarim, 170, Lago Azul, área com 3.000 m² e A.U 450,00m²

DESTAQUE DE LOCAÇÃO EM CASCAVEL



Casa Residencial

Rua Fagundes Varela, 3618 no Tropical
Edícula com churrasqueira e piscina;
Ótima localização, bem segura com cerca elétrica, alarme e portão eletrônico;
VALOR R\$2.500,00



Sala Comercial

Rua Paraná, 2277 esquina com Rua Afonso Pena
Com 1350m² de sala
IMÓVEL NOVO COM EXCELENTE TAMANHO E LOCALIZAÇÃO, MEIA QUADRA DA AVENIDA BRASIL;
COM 16 VAGAS DE ESTACIONAMENTO NO SUBSOLO;
TODA COM VITRINE EM VIDRO;
VALOR R\$40.000,00



Residencial Cielo

R. Marechal Candido Rondon, 1210 /Centro
Com 1 quarto e 1 garagem - pelo valor de R\$600,00
Com 2 quartos e sacada com churrasqueira e 2 garagens - pelo valor de R\$700,00
Com 3 quartos sendo 1 suíte e 2 garagens - pelo valor de R\$900,00



Gaucha
imobiliária

Fone: 3225-1233 - Fax 3333-8316

RUA PERNAMBUCO, 54 - CENTRO

e-mail: contato@imobiliariagaucha.com.br / www.imobiliariagaucha.com.br

VENDAS

**PLANTÃO: 9972-2848 | 9972-0258 |
9972-2088 | 9978-4894**

CASAS, SOBRADOS E APARTAMENTOS

SOBRADO COM 302,00M

Rua Guaira 1107, Tropical, com 01 suite master, 02 suites, sal de jantar/estar, sala TV, copa, cozinha, lavabo, sacada, área de serviço, 04 garagens, aquecimento, soto, churrasqueira, canil, piscina aquecida, salão de festas. Valor Consulte-nos

SOBRADO COM 200M²

Rua Natal, 1454 - Centro - 03 suítes, 01 quarto, sala de jantar / estar, bwc, cozinha, área de serviço, 02 garagens, bwc, empregada, churrasqueira, salão de festas. R\$ 500.000,00

SOBRADO COM 397,00M²

Rua Machado de Assis, Região do Lago I, 01 suite master, 02 suítes, sala de jantar/estar, sala de TV, escritório, bwc, copa, cozinha, lavabo, 03 sacadas, área de serviço, 06 vagas de garagem, aquecimento, churrasqueira, depósito, piscina, salão de festas. valor CONSULTE-NOS

CASA 180M²

Rua Engenharia, 310, Jd Universitário, suite, 2 qtos, sala jantar/estar, bwc, coz. área serv., 3 gar, churr., depósito, salão de festas. R\$ 385.000,00

CASA COM 142,44

Rua Marechal Cândido Rondon, 1409 - Centro - com 01 suite, 02 quartos, sala de jantar/estar, sala tv, bwc, copa, cozinha, área de serviço, 02 garagens, churrasqueira, depósito. R\$ 550.000,00

SOBRADO COM 320,00M²

Rua Tarquinio Joslin dos Santos, Jd Maria Luiza, com 01 suite master, 01 suite, 02 qtos, sala jantar/estar, sala TV, escrit, bwc, copa, coz, lav, sacada, dep emp, área serviço, 04 gars, aquec, semi-mobiliado. R\$ 1.050.000,00

02 CASAS

Rua Presidente Bernardes nº898, casa frente com 90,00m² em alvenaria com 03 quartos, sala estar, bwc, copa, cozinha, área de serviço, casa dos fundos com 100,00m² em madeira com 03 quartos, sala, cozinha bwc, lavanderia. R\$470.000,00

CASA COM 90,00M²

+ 50,00m² de edícula, Rua Terra Rocha 1220, Jd Nova York, com 01 suite, 02 quartos, sala de estar, copa, cozinha, área de serviço, 01 garagem, bwc empregada. R\$ 360.000,00

CASA COM 345,00M²

Rua Cuiabá, Jd Maria Luiza, com 01 suite, 05 quartos, sala de jantar/estar, sala de TV, escritório, 02 bwc (01 com Hidro), copa, cozinha, área de serviço, 05 garagens, bwc empregada, aquecimento, churrasqueira, depósito, piscina, salão de festas. R\$ 1.000.000,00

CASA COM 170,00M²

Rua das Orquídeas 205, Guarujá, com 01 suite, 04 quartos, sala de jantar/estar, bwc, cozinha, área de serviço, 01 garagem, bwc empregada, churrasqueira. R\$ 270.000,00

CASA COM 200,00M²

(averbado), Condomínio Plantar, Boa vista da Aparecida, com 01 suite, 04 quartos, sala de jantar/estar, copa, cozinha, dep. empregada, área de serviço, 02 garagens, aquecimento, churrasqueira, piscina, salão de festas, semi-mobiliado.

SOBRADO COM 380,00M²,

Rua Souza Naves, esquina com rua Belo Horizonte, centro. Com 1 suite, 2 quartos, sala de jantar/estar, sala de TV, escritório, 02 bwc, copa, cozinha, lavabo, sacada, área de serviço, 02 garagens, aquecimento, churrasqueira, depósito. R\$ 830.000,00

SOBRADO COM 214M

Rua Visconde do Rio Branco, Centro, com 01 suite, 02 quartos, sala de jantar/estar, sala TV, escritorio, copa, cozinha, 03 bwcs, lavabo, sacada, área de serviço, 04 garagens, aquecimento, churrasqueira, semi-mobiliado. R\$ 600.000,00

CASA COM 370,00M

Rua Recife, centro - com 02 suítes, 03 quartos, sala de jantar/estar, sala tv, escritório, bwc, copa, cozinha, biblioteca, área de serviço, 04 vagas de garagem, churrasqueira, piscina, salão de festas. R\$ 1.280.000,00.

ED. CURITIBA RESIDENCE

Em construção, Rua Curitiba, Neva, 1º apart. c/ 100,30m², 2 qtos, 2 salas, lavabo, bwc, coz., lavand., sacada c/ churrasq. e 1 gar. ; 2º apart. 142,80m², suite, 2 qtos, bwc, 2 salas, coz., lavand. e 2 gar, CONSULTE-NOS. Entrega da obra para Dezembro de 2015.

ED. LE PRESTIGE 291,5M²

R. Goiás, Country. Suite Master, 2 suítes, 4 salas, lavabo, sacadas, cozinha, lavanderia, dep. empregada, depósito, 3 vagas de garagem, ótima área de lazer em amplo terreno. Entrega da obra para Maio / 2015. Valor R\$ 1.162.000,00

ED VILLA MEDINE COM 297,77M²

Rua Minas Gerais 1930, Centro, com 01 suite master, 02 suítes, sala de jantar/estar, sala de TV, copa, cozinha, lavabo, sacada, área de serviço, 03 garagens, aquecimento, churrasqueira, sala de jogos, piscina, play ground, salão de festas, semi mobiliado. VALOR CONSULTE-NOS

EDIFÍCIO ZARA

Prédio de aptos em construção. R.: Natal, Centro, unidades com 3 quartos e com metragens de 76m² a 94m², com valores de R\$ 209.000,00 a R\$ 229.000,00, condições a consultar.

APTO ED ERONDINA GOTARDO

Com 130,00m², Rua Pernambuco 861, Centro, com 01 suite, 02 quartos, sala de jantar/estar, bwc, copa, cozinha, área de serviço, 01 garagem, aquecimento, play ground, salão de festas. R\$ 340.000,00

APTO COM 226,00M²

Ed Porto Seguro, Rua Joao Pessoa, com 01 suite, 02 quartos, sala de jantar/estar, bwc, cozinha, lavabo, sacada, dep empregada com bwc, área de serviço, 02 garagens, aquecimento, depósito, sala de jogos, piscina, play ground, salão de festas, moveis embutidos. R\$500.000,00

ED MARINI, COM APTOS DE 145M²A

148M², 01 suite, -2 quartos, sala de jantar/estar, bwc, sacada com churrasqueira, área de serviço, 02 garagens, aquecimento, salão de festas. valores de R\$ 387.000,00 a R\$ 421.000,00.

ED. JOÃO BATISTA CUNHA

Com 167,51m - Rua Riachuelo 2420, Centro, com 01 suite, 02 quartos, sala de jantar/estar, cozinha, sacada, área de serviço, 02 garagens, churrasqueira, depósito, piscina, play ground, salão de festa. R\$ 460.000,00.

ED. RESID. CRISTAL

Com 92m², Rua João de Matos, 1145 - Jardim Cristal. Com 03 quartos, sala de jantar / estar, bwc, cozinha, área de serviço, 01 garagem, churrasqueira. R\$ 200.000,00

CASA COM 742,00M²

com 05 quitinetes (fundos), e uma sala comercial pequena (frente), Rua Antonina nº 265, Centro. R\$ 550.000,00

ED. AUGUSTUS

Com 180,00m², Rua da Bandeira 927, com 01 suite, 02 quartos, sala de jantar/estar, cozinha, bwc, sacada com churrasqueira, área de serviço, 02 vagas de garagem. VALORES CONSULTE-NOS

APARTAMENTO 81,00M²

Residencial Lokatell, Rua Vitória, 1735, Neva, com 02 quartos, sala tv, bwc, cozinha, área de serviço, 01 garagem, churrasqueira, salão de festas. R\$ 198.000,00

APTO COM 93,83M

Ed. San Fernando, Rua Souza Naves, Centro - com 01 suite, sala de jantar/estar, cozinha, área de serviço, 01 garagem, churrasqueira, semi-mobiliado. R\$ 180.000,00.

SALAS COMERCIAIS

Barracão Comercial com 291,00m² - Rua Nilo Peçanha, nº 90. Pq. São Paulo. R\$ 450.000,00

Mercado Avenida Gralha Azul, Guarujá. Vendo Ponto, instalações e estoque, em funcionamento, com grande clientela. R\$ 90.000,00

MOTEL CASCATA, COM 700,00M, PR 484 KM 07

Quedas do Iguaçu, com instalações completas (08 quartos), casa para residenciais, dependencia de funcionários, ótima lucratividade. R\$ 1.110.000,00

TERRENOS

Lote com 250,00m², Rua Expresso Norte esquina com Panamá, Loteamento Florais do Paraná. R\$ 110.000,00

Lotes no Condomínio Jardins de Monet, Rua Eça de Queiroz, nº 35, Alto Alegre. Condomínio com infraestrutura completa, portaria 24h, área de festas equipada, piscina, espaço fitness, playground, espaço zen e jardins. **Valores: Consulte-nos.**

Lote 372m² com casa mista no fundo. Rua Itália, 1197, Jd. Europa, R\$ 140.000,00

Terreno com 366,00m², Rua Soldado Luiz Gonzaga, Jardim Petropolis. R\$70.000,00

Terreno com 640,00m², Rua Rio de Janeiro, Centro, Proximo ao Colégio Santa Maria. R\$750.000,00

Lote com 469,90m², Rua Natal 2552, Tropical, com casa simples mais piscina fundo do lote, 03 quartos, sala estar, bwc, área de serviço. R\$ 470.000,00



ARMELINDA
RESIDENCIAL



Rua Visconde de Guarapuava, 3519 (entre as ruas Hélio Richard e Mártio C. Martini).

Área privativa 86,24m² Área total 138,81m²

*Seu desejo,
nosso projeto.*

Apartamentos personalizados
de acordo com a sua vontade.

SURPREENDA-SE

45 3225 1234

[/ndalmina](https://www.ndalmina.com.br)

www.ndalmina.com.br





BERNARDI CORRETORES DE IMÓVEIS

F (45) 3224-5443 - www.imeisbernardi.com.br

ALUGA:



Casa para locação comercial com 350m² aproximadamente, situada na Rua Sete de Setembro, entre a Rua Maranhão e Rua Sta. Catarina, com várias salas e suítes, amplos espaços, com possibilidade de amplo estacionamento na parte da frente do imóvel. Ideal para clínicas, escolas e escritórios em geral. R\$ 5.500,00.

CENTRO Casa para locação comercial com 350m2 aproximadamente, situada na Rua Sete de Setembro, entre a Rua Maranhão e Rua Sta. Catarina, com várias salas e suítes, amplos espaços, com possibilidade de amplo estacionamento na parte da frente do imóvel. Ideal para clínicas, escolas e escritórios em geral. R\$ 5.500,00

CENTRO Sala térrea com 30 m2 aproximadamente, situada na Rua Paraná quase esquina com Rua Sete de Setembro, próxima à agência do Correio, na Rua Paraná.....R\$ 1.300,00

SÃO CRISTÓVÃO Sala térrea com aproximadamente 120 m2, situada na Av. Brasil, próxima ao terminal Lesta e à agência Sicredi , no São CristóvãoR\$ 2.600,00

CENTRO Sala térrea com mezanino, totalizando aproximadamente 92 m2, situada na Rua Souza Naves, 3558.....R\$ 1.700,00

CENTRO Sala térrea com sobreloja totalizando aproximadamente 170 m2 situada na Rua Rio Grande do Sul , próxima à Panificadora Nova Real.....R\$ 4.600,00

CENTRO Sala no 2º andar, com aproximadamente 35 m2, situada na Rua Riode Janeiro, 1887, Ed. Átila. Prédio Baixo sem elevador e com baixo valor de condomínio.....R\$ 550,00

CENTRO Apartamento no 1º andar, com aproximadamente 77 m2, situado na Avenida Tancredo Neves, contendo sala, cozinha, sacada, três quartos, BWC, vaga para um carro, edícula com área de serviço, quintal. Prédio baixo com pequena taxa de condomínio..... R\$ 750,00

G.C. BERNARDI - CRECI F 9775 - O.A. BERNARDI - CRECI F14978
RUA PARANÁ Nº 3033 - SALA 101 - ED. CENTRO EMPRESARIAL FORMATO



(45) 3038.6444 - 9965.7250
e-mail: perfectaimobiliaria@hotmail.com

VENDAS



- **SOBRADO**
Rua Victor Meirelles, 139, entre as ruas Manaus e Rio Grande do Norte, c/ 139,06m², sendo: suíte, 02 quartos, lavabo, sala, cozinha, churrasqueira e garagem.
- **APTO ED. CLASSIC**
Av. Fag, 448, 2º andar, com 85,04m², suíte, 01 quarto, bwc social, sala, cozinha e 01 vaga de garagem.
- **TERRENO NA RUA SALGADO FILHO**
N. 1180 Entre cuiabá e vitória, com área de 756m2, 14 x 54.
- Sala Comercial**
Térrea, rua Paraná, centro, com 326,95m2, imóvel já alugado.

LOCAÇÃO

SALA COMERCIAL: nova, com área total de 1.300m², na Av. Brasil, 4369, ao lado da Asupel.

“Investir em imóveis, é pensar no futuro”

R: Duque de Caxias, 300 - em frente ao Centro Cultural Gilberto Mayer - Centro - Cascavel - PR

CORRETOR DE IMÓVEIS IMOBILIÁRIA E CONSTRUTORA

R. Pernambuco, 380 - (45) 3306-3307 | 9912-2699 | 9992-6662 - www.imobiliariabrasvalle.com.br

APARTAMENTOS

Apto - Centro – Ed. Abraham Lincoln 248m² total, 3 suíte (1 master), sala 2 amb., lavabo, cozinha, área de serv., bwc serviço, sacada c/ churr., 2 vagas com espaço para instalação de elevador para 2 novas vagas, espaço cinema, musica, gourmet, sala de jogos, kids, mulher, fitness, salão de festas, mini quadra, play ground, quiosque c/ churr. E forno, brinquedoteca, deck molhado, piscina adulto e infantil aquecida, (área de lazer 2.543m²). Consulte-nos

Apto - Centro - Res. Geraldo Marques Saraiva, 205m² total, suíte, 2 qtos, sala 2 amb., 2 vagas garagem, 2 piscina, salão de festas e de jogos, academia, cinema, discoteca, brinquedoteca. Consulte-nos

Apto - Centro - Res. Armando Rezende, 203m² total, suíte, 2 qtos, sala 2 amb., 2 vagas garagem, 2 piscina, salão de festas e de jogos, academia, cinema, discoteca, brinquedoteca. Consulte-nos

Apto - Centro - Res. Julia 117m² priv., 205m² total, suíte, 2 qtos, 2 vagas garagem, piscina. Consulte-nos

Apto - Centro - Res. Guiomar Rezende, 183m² total, suíte, 2 qtos, 2 vagas garagem, piscina. Consulte-nos

Apto - Centro - Res. Silvio Kissula 102m² priv., 182m² total, suíte, 2 qtos, sala 2 amb., 2 vagas garagem, 2 piscina, salão de festas e de jogos, academia, cinema, discoteca, brinquedoteca. Consulte-nos

Apto - Centro - Res. Joao batista cunha, 146m² total, suíte, 2 qtos, sala 2 amb., 2 vagas garagem, 2 piscina, salão de festas e de jogos, academia, cinema, discoteca, brinquedoteca. Consulte-nos

Apto - FAG – Ed. David Mascarello 45 a 67m², 1/2 qtos, sala/coz., bwc, lavand., Consulte-nos

Apto - Centro – Ed. Araucária, cobertura duplex 457,79m² total, 3 suíte, 1 semi-suíte, bwc social, cozinha mobiliada, 4 sala, dependência de empregada, lavabo, salão de festas c/ churr., forno, fogão a lenha, fogão de indução, geladeira duplex embutida, 7 AR condicionado, aquec. solar, 3 vagas garagem, salão de festas, elevador. R\$ 700.000,00

Apto - FAG - Res. Medeiros, 132m², Rua Joao Correia, n. 460, novo, suíte, 2 qtos, sala, copa, coz., sacada, garagem, aquecimento a gás, cond. R\$ 50.000..... R\$ 280.000,00

Apto - Centro - Res. Sta Maria, 120m² privativo, Rua Da Lapa 2862, suíte máster, suíte c/ closet, qtos, sala 2 amb., escritório, coz., garagem, aquecimento a gás, cond. R\$ 100.000..... R\$ 235.000,00

Apto - Cancelli – Res. Garden Club 70m² privativo, suíte, 2 qtos, sala 2 amb., coz., sacada c/ churr., piscina, salão de festas, playground, quiosque, garagem, R\$ 230.000,00

Apto - Country – Res. Althemburg, Rua Rafael Picolli, com 80,91m², 2 qtos, sala 2 amb., coz., lavand., bwc social, salão de festas, playground, garagem p/ 2 carros, R\$ 182.000,00

Apto - Angra dos Reis – Res. Dom Pedro, Rua Tito Muffato, com 70m², 3 qtos, sala, coz., lavand., bwc social, salão de festas, garagem, R\$ 150.000,00

Apto - Parque Verde – Res. Dom Otavio, Rua Otelo Celestino de Castilho, 1038, com 56m² total, 2 qtos, sala/coz., lavand., bwc social, garagem, R\$ 115.000,00

Apto - Aclimação – Res. Park da Votória, Rua Ceú Azul, 10, com 66m², 2 qtos, sala 2 amb., coz., lavand., bwc social, salão de festas, garagem, R\$ 95.000,00

Casas

Casa - Centro - Rua Pres. Bernardes, lote 800m², casa 400m², laje, semi-nova, 2 suíte (uma c/ closet e hidro e teto panorâmico), 2 qtos, sala 3 amb., coz., wc, lavabo, toda-mobiliada, aquec. a gás, gesso, quiosque c/ churr., picina c/ aquec. solar, cascata, Ed., bwc, e curr., garagem p/ 4 carros... Consulte-nos.

Casa - Country - casa 152,91m², lote 12x55m², laje, suíte, 2 qtos, sala 2 amb., coz., todo em gesso, Ed., bwc, e curr., e quarto, garagem p/ carros Consulte-nos.

Casa - Maria Luiza - lote 15x40m, casa 200m², laje, semi-nova, suíte c/ closet, 2 qtos, 2 salas, coz., wc, lavabo, mobiliada, aquec. a gás, gesso, Ed. c/ churr., picina, garagem p/ 4 carros. R\$ 900.000,00

Casa - Centro - Rua Natal, casa 200m², lote 12x31m², laje, suíte, 3 qtos, sala 2 amb., coz., todo em gesso, picina, Ed., bwc, e curr., e quarto, garagem p/ 3 carros R\$ 700.000,00.

Casa - Pacaembu - Rua Av. Corbelia, casa 170m², lote 260m², laje, 3 suíte, sala 2 amb., coz. planejada, dispensa, bwc, e curr., garagem p/ 2 carros R\$ 450.000,00.

Casa - Pq. São Paulo – Rua General Osorio, n. 438, com 117m², nova, suíte c/ hidro, 2 qtos, sala, coz., lavand., todo em gesso, porcelanato e aquec. a gás, vaga p/2 carros, churr. R\$ 410.000,00

Casa - Faculdade - Rua Arquitetura, 220m² de construção lote 12x32,5m², uma casa 110m², 3 quartos, mais depend., e 4 kit net, vaga p/ 4 carros, R\$ 350.000,00.

Casa - Cidade Verde - Rua Antonio Kucinski, 117m², nova, laje, gesso, suíte master, 2 qtos, sala, coz., lavand. churr., vaga p/ 2 carros, R\$ 340.000,00.

Casa - Guarujá - Rua Flor da Serra n. 791, com 110m² de construção, lote 12x30m², 4 quartos, sala, cozinha, bwc, garagem, R\$ 250.000,00.

Casa - Padovani – 60m², 3 quartos, sala, coz., bwc, lavand. 2 vagas garagem, R\$ 165.000,00.

Casa - Floresta - Rua Andorinha n. 59, Lote 264m² casa 150 m², laje, suíte com hidro, 2 quartos, sala/coz., bwc, lavand., vaga p/2 carros, R\$ 160.000,00.

Casa - Prox. Univel – Nova, 50m², 2 quartos, sala, coz., bwc, lavand. Garagem, R\$ 155.000,00.

Casa - Jd. Clarito - 70 m², laje, 2 quartos, sala, coz., bwc, lavand., vaga p/ 1 carros, R\$ 145.000,00.

Casa - Jd. Morumbi - 60 m², laje, 2 quartos, sala, coz., bwc, lavand., vaga p/ 2 carros, R\$ 155.000,00.

Casa - Montreal – Nova, 50m², 2 quartos, sala, coz., bwc, lavand. Garagem, R\$ 145.000,00.

Casa - Santa Fé – Nova, 60m², 2 quartos, sala, coz., bwc, lavand. Garagem, R\$ 135.000,00.

SOBRADOS

Sobrado - Tropical - Rua Cedro, 242m², lote 300, suíte, 3 qtos, 2 salas, copa, coz., bwc, lavabo, garagem, ed. c/ churr. fono, deposito, piscina, R\$ 850.000,00

Sobrado - Maria Luiza - Rua Do Comércio, 245m², novo, 4 suítes (1 c/sacada e closet), todo em porcelanato e gesso, todo mobiliado, vaga p/ 4 carros, ed. c/ churr. e fono, piscina c/ aquec. Solar, R\$ 780.000,00

Sobrado - Parque Verde - Rua Araucária, 249m², 3 suítes, 3 qtos, 2 salas, cozinha, bwc social, lavanderia, vaga p/ 2 carros, R\$ 550.000,00

Sobrado - Centro – Prox., JL, 145m², suítes c/ closet, 2 qtos, 2 salas, escritório, cozinha, bwc social, lavanderia, garagem p/ 2 carros, R\$ 470.000,00

Sobrado - Aclimação - Rua Fortaleza, 123m², lote 384,40m², suítes, 2 qtos, 2 salas, cozinha, bwc social, lavanderia, Ed. Com churr., piscina, vaga p/ 6 carros, R\$ 450.000,00

Sobrado - São Cristóvão - Rua Aramis de Ataíde, 187m², suítes c/sacada e closet, 2 qtos, 2 sala, coz., bwc, social, lavabo, lavanderia, todo mobiliado, gesso, Edic. c/ churr., garagem p/ 2 carros, alarme, portão elet. e cerca elétrica R\$ 380.000,00

Sobrado - Coqueiral – ao lado Super Muffato, 108 m², Rua Pernambuco, n. 2.263, suíte máster c/ sacada, 2qtos, bwc, lavabo, sala, coz., todo em porcelanato e gesso, churr., aquec., a gás, garagem p/2 carros R\$ 380.000,00

Sobrado - Vale do Sol - Rua Ilha de Paquetá, 118 m², suíte máster c/ sacada, 2qtos, bwc, lavabo, sala, coz., todo em porcelanato e gesso, churr., aquec., a gás, garagem p/2 carros R\$ 360.000,00

Sobrado - Coqueiral - Rua João Lili Cirico, 107 m² suíte máster c/ sacada, 2qtos, sala 2 amb., coz., lavand., WC, lavabo, todo em porcelanato rebaixo em gesso, aquec. a gás, Churr., vaga p/2 carros R\$ 340.000,00

Sobrado - Continental Park - 110m², novo, 2 suítes c/sacada, sala, copa, coz. planejada, todo em porcelanato e gesso, garagem p/ 2 carros, Ed. Com churr. e sobra de terreno R\$ 270.000,00

Sobrado - Cancelli - 100m², 2 quartos, sacada, sala, coz. planejada, garagem, churr. R\$ 190.000,00

LOTES

Lote - Centro - Rua Presidente Kennedy pro, JL, 55x56= 3.080 m² Aceita Permuta Consulte-nos

Lote - São Cristóvão - Rua Domiciano T. Bresolin esq. Guaraniçu 20,29x41= 856,30 m² R\$ 700.000,00

Lote - Alto Alegre - Rua Selvino Casagrande 15x80 m² R\$ 480.000,00

Lote - Caravelli – 378m², com casa em alvenaria e piscina Rua Rafael Picoli, R\$ 440.000,00

Lote - Alto Alegre - Rua Selvino Casagrande 15x40 m² R\$ 300.000,00

Lote - Alto Alegre – Rua Marcelino Meneguzzi 15x40 m² R\$ 250.000,00

Lote - Cond. Aquarela do Brasil –12x25 m², quadra 06, lote 06 R\$ 160.000,00

Lote - Mirante –10x20 m², R\$ 110.000,00

Lote - Montreal –10x21,50 m², R\$ 80.000,00

Lote - Florais do Paraná – 10x25 m², R\$ 75.000,00

10
ANOS

**CONCRETIZANDO
SONHOS**

CVB
CONSTRUTORA

VIVER.BEM

(45) 3223-2586
construtoraviverbem.com.br

life comunicação

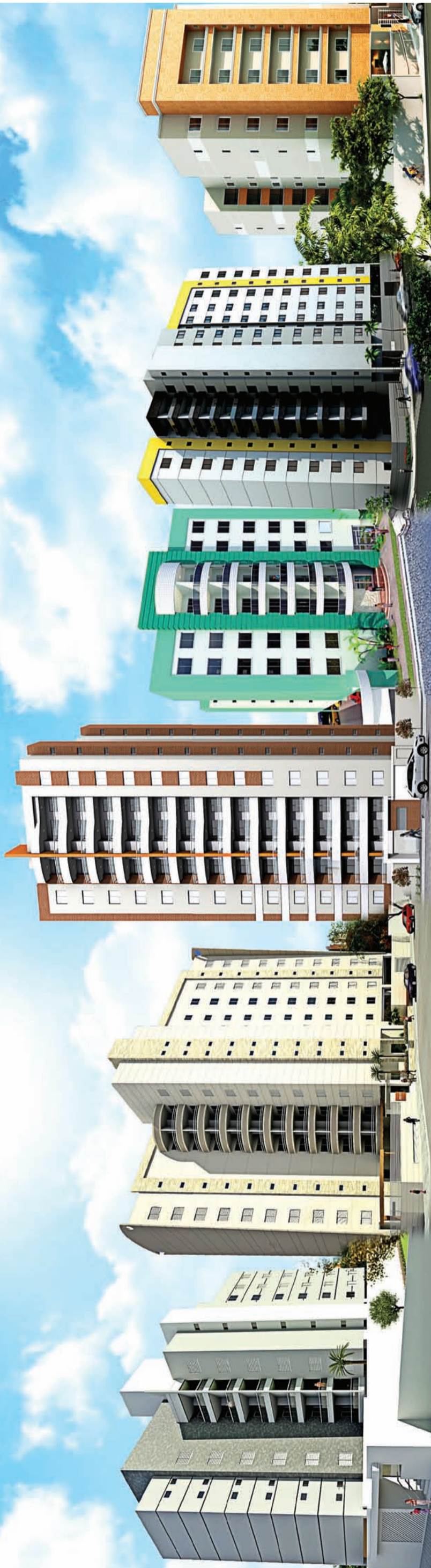



Rua 7 de Setembro, 3141 | (45) 3225-4133/3035-1333 | contato@becklima.com.br

PLANTÕES:
SUSAN: 9971-1181 | SONIA: 9991-6292 |



ADRIANA: 9972-5830

EMBRAED

A IMOBILIÁRIA BECK LIMA TRAZ ATÉ CASCAVEL E REGIÃO OS MELHORES EMPREENDIMENTOS DE BALNEÁRIO CAMBORIÚ, UM DOS PRINCIPAIS DESTINOS DE VERANEIO E INVESTIMENTOS DO BRASIL, A EMBRAED. APARTAMENTOS NOVOS E USADOS. AGENDE SUA VISITA, SEM COMPROMISSO!

APARTAMENTOS

LANÇAMENTO: EDIFÍCIO PARC LUMIERE – Rua Mato Grosso esquina c/ Rua Pedro Ivo – Centro – A partir de 276m² Total e Apartamentos cobertura a partir de 433m² Total – Suite, 02 qtos, salas estar e jantar com churrasqueira na sacada, cozinha gourmet, bwc e lavabo, 02 vagas paralelas, depósito. ENTREGA Novembro 2016. MARQUE SUA VISITA. APARTAMENTO DECORADO. ESTAMOS DE PLANTÃO.

• OFERTA / INVESTIMENTO - 03 Apartamentos Ed João Batista Cunha – Torre II – 2º, 3º e 4º andar – 146m² Cada **APENAS R\$ 1.000.000,00, as 03 UNIDADES.**

• Edifício Monterrey - R. Marechal Floriano - Centro - apartamentos a partir de 120m² total - 02 ou 03 quartos - 01 ou 02 vagas de garagens..... **ENTREGA JUNHO 2017**

• Ed Imperatriz - Rua Olavo Bilac - Centro - 257m² - Suite com hidro e closet, 03 quartos, garagem para 02 carros..... **R\$ CONSULTE-NOS**

• Ed Anthares – Rua Castro Alves – Centro – 200,94m² Total – Suite, 02 qtos, sala estar e jantar, coz., dep. Empregada, 02 garagens e demais dep. **PROMOÇÃO R\$ 470.000,00**

• Cobertura Ed Smarczewski - Rua Pernambuco - Centro - 340m² - 02 suites sendo 01 master e 01 simples, 01 quarto, 03 vagas de garagem **R\$ 900.000,00**

• Ed Royal Park - Rua Minas Gerais - Centro - 306,93m² Total - 03 suites sendo 01 com hidro e closet, salas estar/jantar e tv, 03 vagas de garagem **R\$ 650.000,00**

• Ed Torre Nova - Rua Paraná - Centro - 225m² total- Suite com hidro, 02 quartos, sala estar e jantar, copa, cozinha, dep. empregada, 02 vagas de garagem **R\$ 550.000,00**

• Ed Torre Nobre - Centro - Rua Souza Neves - 194 m² Total- Suite com closet, 02 quartos, sala estar e jantar, Lav. Coz., dep. empregada c/bwc, garagem **R\$ 550.000,00**

• Ed Atlanta - Rua Pernambuco- Centro - 193m² Total - Suite, 02 quartos e demais dependências (apartamento com textura diferenciada, móveis planejados de excelente qualidade) **R\$ 520.000,00**

• Residencial Marini - Rua Visconde de Guarapuava - Centro - a Partir de 122m² a 148,85m² - Suite e 02 quartos, sala estar e jantar, sacada c/ churrasqueira, 02 vagas de garagem..... **A partir de R\$ 397.000,00**

• Ed Girassol – Rua Pernambuco – Centro- 120m² Total – Suite, 02 quartos, sala estar e jantar, coz e copa, lav., garagem **R\$ 300.000,00**

• Apartamento em Palhoça/SC - Cidade Universitária Pedra Branca - Ed La Pierre Blanc – Apartamentos a partir de 179m² Total Suite , 02 demi suites e demais dependências, garagem 02 carros (Ótimo acabamento)..... **A partir de R\$ 1.200.000,00**

• Edifício Nova Conquista - Rua Tamoios - Coqueiral - 02 quartos, sala estar, coz., área serviço, bwc e garagem **R\$ 120.000,00**

• APARTAMENTOS ED JOÃO BATISTA CUNHA - Rua Riachuelo - Centro - Suite, 02 quartos, garagem e demais dependências **A partir de R\$ 360.000,00**

• Ed Classic - Avenida da Fag- Bairro Fag - 85,04m² Total - Suite, 01 quarto, bwc, sala estar e jantar garagem **R\$ 160.000,00**

• Ed Geraldo Saraiva – Rua Mato Grosso – Centro – 217,50m² Total – Suite, 02 qtos, sacada com churrasqueira e garagem **R\$ 585.000,00**

• Ed Vita Reale – Rua Antonina – Centro – Aptos a partir de 140m² Total - com Suite e 02 qtos, 01 ou 02 garagens – ... **Consulte-nos**

• MARINA BEACH TOWERS – Rua Três mil e Setescentos – Balneário Camboriú – Apartamentos com 386m² e 424m² Total – 02 Tipos de Planta – Acabamento com padrão internacional **CONSULTE-NOS**

• Residencial Nova Vida - Rua Artur Nisio – Country- 80m² total- 02 quartos, sala estar e jantar, coz., bwc e garagem

..... **R\$ 200.000,00**

• Ed Maria Augusta – Rua Paraná – Centro- 157m² Total – Suite com hidro, 02 quartos, sala estar e jantar, coz., demais dep. E garagem **A partir de R\$ 320.000,00**

• Ed Rosemount – Rua Pernambuco – Centro – 300m² Total – 03 suites sendo 01 c/ hidro e closet, 01 quarto, salas estar, jantar e tv, copa, coz., lavabo, bwc, 02 vagas de garagem (Aceita imóvel até R\$ 400 mil) **A partir de R\$ 1.050.000,00**

• Ed Saint Paul – Rua Rio de Janeiro – Centro - 163,65m² Total – Suite, 02 qtos, bwc, salas estar e jantar, sacada, garagem **R\$ 400.000,00**

• Ed. Valence – Rua Marechal Rondon – Centro – aptos c/ 175,60 e 238,44m² Total – Suite , 01 ou 02 quartos, salas estar e jantar, lavabo, 02 garagens e demais dep. (entrega Prevista Abril 2018) **R\$ Consulte-nos**

• Lançamento Residencial Ana Vitoria – Rua 13 de maio – Centro – A partir 64m² Total – 02 quartos, sala, coz., bwc, lav., sacada c/churrasq., garagem **A partir de R\$ 195.000,00**

• Ed Gran Club – Pacaembu – 123m² Total – Suite, 02 qtos, salas estar e jantar, sacada c/ churrasqueira, 02 vagas de garagens. **PROMOÇÃO A PARTIR DE R\$ 240.000,00**

• LANÇAMENTO Residencial Arauco – Rua Manoel Ribas – Centro – a partir de 139m² Total – Suite + 02 qtos ou Suite+01 qto, 02 vagas de garagem, sacada com churrasqueira – ... **Consulte-nos**

CASAS

• Casas Rua Suyas – Fag – 56m² Total- Suite, quarto, sala, bwc, garagem e churrasqueira **A partir de R\$ 170.000,00**

• Residencial Quitanda – Rua Quitanda - Bairro Quebec- 125m² Total - 02 quartos, sala estar , coz., bwc, garagem e lavanderia **R\$ 140.000,00**

• Rua General Osório - Parque São Paulo - 426m² Total - 03 quartos, sala estar, coz., área de serviço, garagem 02 carros **R\$ 270.000,00**

• Rua Adelaide Bueno da Cruz - Florais do Paraná - 125m² Total - 03 quartos, bwc, sala estar e jantar, garagem p/ 02 carros **R\$ 170.000,00**

• Rua Castro Alves - Centro - Suite e 02 quartos, sala estar e jantar, Coz., lavanderia, churrasqueira, garagem para 02 carros **R\$ 590.000,00**

• Rua Pitangueira - Tropical-591,12m² Terreno- 247m² casa - Suite, 02 quartos, sala estar e jantar, churrasqueira, garagem para 02 carros e demais dependências..... **R\$ 450.000,00**

• Rua José BArtinik - Região do LAgo - 80m² Total - 02 quartos, sala estar, sala jantar, coz., área de serviço e garagem **R\$ 220.000,00**

• MINHA CASA MINHA VIDA - Casas em Condomínio - Rua Visconde de Guarapuava - Cancelli - 76m² - 02 quartos, sala , coz., bwc garagem p 02 carros **R\$ 155.000,00**

• Casas Loteamento Mantovani – a partir de 120m² Total - Com 02 ou 03 quartos, sala estar e jantar, cozinha, área de serviço e garagem **A partir de R\$ 150.000,00**

• Rua Laranjeiras do Sul – Nova York – 368m² Total – 02 quartos, salas estar e jantar, bwc, coz., lav., e garagem **R\$ 450.000,00**

SOBRADOS

• Rua Iraci Viganó Res Queen’s Gate – Parque Verde – 87m² Total – Suite, 02 qtos, bwc, lavabo, salas estar e jantar, coz., e garagem **R\$ 260.000,00**

• Rua Silvino Blender – Alto Alegre – Suite c/ closet, 02 qtos, sacada, sala estar, coz., lavabo, 02 bwc, Garagem p/ 02 carros **R\$ 420.000,00**

• EXCELENTE SOBRADO Rua Amazonas - Country - 800m² Total - cada sobrado 270m² - 05 quartos, 04 bwc por unidades **R\$ 1.500.000,00 (cada)**

• Rua Rio Grande do Norte - Country- 400m² Terreno - 240m² sobrado- Suite, 02 quartos, salas estar e tv, garagem p/ 03

carros, churrasqueira e demais dependências (ficam alguns moveis) **R\$ 760.000,00**

• Sobrado Rua Bavínia - Tropical - 208m² Total - Suite com hidro e closet, 02 demi-suites, bwc, lavabo, sala estar e jantar, escritorio , espaço pra colocar spa, garagem 02 carros (excelente sobrado) **R\$ 750.000,00**

• Rua Iraci Viganó - Bairro Poro Seguro - 125,57m² Total - Suite, 02 quartos, 02 bwc, lavabo, sala jantar e sala estar, churrasqueira e garagem para 02 carros (Aceita apartamento até R\$ 150 mil como parte de pagamento.... **R\$ 430.000,00**

• Rua Arlindo Oscar Carelli esquina Geovani Palma – Continental Park - 127m² Área Construída- Suite com hidro e closet, 02 quartos, bwc, lavabo, sala estar , jantar e tv, sacada e garagem 02 carros..... **R\$ 420.000,00**

TERRENOS

• Terreno Rua Jorge Lacerda - Claudete- Terreno com 01 barracão em cima e dois apartamentos - 532m² Total (15x40) **R\$ 2.200.000,00**

• Terreno Rua Rio Grande do Sul - Centro - 380,83m² Total **R\$ 800.000,00**

• Terreno Rua Rio Grande do Sul - Centro - 589m² Total (16x36,52m)..... **R\$ 800.000,00**

• 03 Lotes juntos - Rua Topázio esq. R. Esmeralda - Loteamento Esmeralda - 1368m² total - 36x38m.... **R\$ 600.000,00**

• Rua Curitiba - Centro - 432m² Total - 12x36m **R\$ 460.000,00**

• Rua Dom Pedrito - Canadá - 507m² Total 14,5x35m..... **R\$ 350.000,00**

• TEMOS TERRENO NO LOTEAMENTO FELICITÁ **ENTRADA R\$ 50.000,00 MAIS SALDO**

• ÁREA NO PACAEMBU - 11.500m² - Avenida Corbélia esq. Estácio de Sá - Excelente para condomínios **R\$3.450.000,00**

• Lotes saída para Foz Br 277 - Lotes de 20.000m², sendo 65m de frente por 307,69m de fundos **R\$ 200,00 o m²**

• Rua Marechal Deodoro - Neva - 825m² Total (22x37,5m) .. **R\$ 1.200.000,00**

• ÁREA DE PRESERVAÇÃO PERMANENTE DA MATA ATLÂNTICA - Campina Grande do Sul - Paraná..... **Serve para compensação no mesmo bioma. 156 alqueires**

• Terreno Bairro Alto Alegre - 60x80m - 4.800m² Total **R\$ 2.800.000,00**

• Terreno Avenida Toledo - Centro -(14x39) - 546m² Total ... **R\$ 640.000,00**

• Rua Coral – Pioneiros Catarinenses – 360m² (12x30) **R\$ 280.000,00**

SALAS COMERCIAIS

• Salas Ed Cima – Rua Paraná esq. Sete de Setembro – Centro – Sala c/ 43m² Total e Sala com 57m² Total..... **A partir de R\$ 90.000,00**

• Ponto na Rua Duque de Caxias - Centro - 170m² Total **R\$ 580.000,00**

• Sala Comercial - Rua Vicente Machado - Centro - Terreno 600m² - Área construída 630m² **R\$ 2.000.000,00**

• Barracão com Máquinários no Santa Felicidade - PORTEI-RAFECHADA - (marcenaria, metalúrgica, funilaria) — 723m² total – Barracão 480m²..... **R\$ 880.000,00**

LOTEAMENTOS

• LOTEAMENTO VEREDAS LANÇAMENTO – Jardim Universitário - Lotes de 360m² e 384m² total – a PARTIR DE R\$ 108.000,00 – entrada 10% saldo em até 100 parcelas – ou A VISTA 10% de Desconto

• LOTEAMENTO ECOPARK - REGIÃO NORTE - LOTES DE 200M² - ENTRADA + 155 PGTOS **R\$ 68.900,00**

• Lot. Florais do Paraná - Região Norte - próx. a Universidade Federal- Lote a partir de 250m² total - 120 meses p/ pagar **Consulte-nos**

• LOTEAMENTO BELMONT - Terrenos a partir de 250m² Total – Morumbi - Excelente localização..... **Consulte-nos**

O Jornal de Fato está de cara nova!

"A imprensa livre é o pulmão da sociedade democrática"
Ives Gandra Martins



Aos **39 anos** de circulação, **O Paraná** acaba de inaugurar uma nova etapa em sua existência, com um projeto gráfico moderno e mais espaço para defender as principais demandas do Paraná e da sua gente, sempre pautado na ética e no jornalismo investigativo e propositivo.

Sugestões editoria@oparana.com.br

BRISA IMÓVEIS

Rua Souza Naves, 3983 - (45) 3225-3399 / 9972-3399

Fazenda com 16.000 ha em Primavera do Leste MT.
PLANTA 12.000 ha - 8 anos para pagamento.
-Vende em parte e arrenda restante.

IMÓVEIS À VENDA

1 QUADRA COM 5000M² - AV Brasil - Parcela-se em 60 pagamentos

Terreno no Condomínio Brisa do Lago
Últimas unidades
Terreno na Rua Teodoro Sampaio prox Igreja Pq São Paulo
Terrenos com 2045 m² com 3 frentes Rua Administração.

TERRENOS INDUSTRIAIS NAS BRs 277 - 369 - 467

19 ALQ. Mecanizados em São João a 3 Km da Br 277
VENDO IND. DE CONFEÇÃO EM CASCAVEL
Fabricação de Jeans masculino e feminino
Há 13 anos no mercado
Mais de 3000 clientes em 8 estados
Nome com excelente aceitação
Aceita-se imóvel como parte de pagamento

IZ IMOBILIÁRIA ZANEL

Administração e Vendas
CRECI 1696-J

www.imobiliariazanel.com.br

IMÓVEIS PARA LOCAÇÃO

APARTAMENTOS:
 APTO - Suíte, 2 qtos simples, sala com sac., coz, lav, 2 vg gar. Rua Paraná, Ed Ana Maria... R\$ 1.100,00 não possui cond.
 APTO - Suíte c/ sac, 2 qtos, sala c/ sac c/ churrasq, coz, lav, 2 vg gar. Av. Barão do rio Branco, Ed. Wilhelms R\$ 1.100,00 não possui cond.
 APTO - Suíte c/ sac de aprox. 60 m², 2 qtos, sala c/ sac c/ churrasq, coz, lav, 2 vg gar. Av. Barão do rio Branco R\$ 1.200,00 não possui cond.
 APTO - Suíte, 2 qtos simples, sala, coz, lav, 1 vg gar. Rua Recife, Ed Charrua..... R\$ 700,00 + cond.
 APTO - Suíte, 2 qtos, sala/copa, sac, churrasq, coz, lav, 1 vg gar. Rua Manaus, Res. Veronica.R\$ 900,00 não possui cond.
 APTO - 2 qts, bwc, sala, coz, lav e gar. Av Torres, Ed. Torres, em frente a FAG..... R\$ 600,00 + cond.
 APTO - 1 qts, bwc, sala, coz, lav e gar. Av Torres, Ed. Torres, em frente a FAG..... R\$ 500,00 + cond.
 APTO - 2 qt, bwc, sl/coz, lav e gar. Rua Cipreste, Res. Palmeiras, Coqueiral. R\$ 500,00 + cond

CASAS:
 CASA ALVENARIA- Suíte, 2 quartos, salas, cozinha, bwc, área de serviço e garagem. Rua Marechal Rondon, Ingra R\$ 1.200,00
 CASA MISTA(fundos)-, 2 quartos, sala, cozinha, bwc, área de serviço e garagem. Rua Antonina, centro R\$ 600,00

SALA:
 PRÉDIO COMERCIAL - com 1570m2 de área (3 pavimentos), estacion próprio, R Paraná, Esq. C/R Rmão Chrun. R\$12.000,00
 SALA COM TÉRREA CENTRAL E CASA DE MADEIRA (FUNDOS): Aprox 50m2, Rua Antonina no Centro, estac privat p/ 3 carros, e casa de madeira nos fundos c/ 2 qtos, sl, coz, bwc área de serviço e sobra de terreno R\$1.200,00
 SALA COM TÉRREA CENTRAL :): Aprox 50m2, Rua Antonina no Centro, estac privat p/ 3 carros..... R\$700,00
 SALA COMERCIAL ED CENTRAL PARK: Aprox 40 m², Centro, Avenida Brasil..... R\$500,00 + cond
 SALA COMERCIAL TÉRREA ESQUINA: Aprox 60 m², Coqueiral, Rua Pe Ricardo c/ Rua João Lili Cirico. R\$800,00
 BARRACÃO: Aproximadamente 100 m², Bairro Santa Maria - Toledo - PR R\$600,00

IMÓVEIS PARA VENDA

ÁREA RURAL- 15 alq. mecanizados, prox ao Show Rural R\$ 2.600.000,00
 ÁREA URBANA- 2050 m² na BR 467 prox ao trevo cataratas, com 1 barracão de 300 m² e casa de 150 m²..R\$ 1.200.000,00
 ÁREA RURAL- 2 alq. mecanizados, frente para BR 467, distrito de Sede Alvorada R\$ 800.000,00
 ÁREA RURAL- 10 alq. past, frente para BR, c/trevo de acesso, em Santa Maria prox. polícia Rod R\$ 600.000,00(rec imóveis)
 CHÁCARA (próx á comunidade de São Salvador)- 1 alqueire, com benfeitorias, de frente para a PR 180 R\$ 280.000,00
 CONJUNTO DE IMÓVEIS- 4 Sobrados, 1 Apto e 2 Sls Com, R João Lili Cirico esq Padre Ricardo, Coqueiral.R\$1.800.000,00
 SOBRADO -TOLEDO- com aprox. 240m2 e lote com aprox. 280m2, excelente acabamento, Vila Industrial...R\$ 900.000,00
 CASA ALVENARIA ESQUINA- 120 m², lote 701m2, R Serra do Puruna, Morumbi. R\$ 250.000,00
 CASA ALVENARIA ESQUINA- 49,8m², lote 273m2, R Bororós esq R Fiorelli Scanagata, Em Frente a Univel..R\$ 210.000,00
 APTO - Suíte, 2 qtos, sala, coz, bwc, lav, 2 vg gar. Rua Paraná, Ed. Itapuã (aceita camionete no negócio) R\$ 280.000,00
 APTO Av. Torres, Fag. 2 qtos, sl, coz, banheiro, lav, aprox 72m2. R\$ 155.000,00
 APTO Av. Torres, Fag. 1 qtos, sl, coz, banheiro, lav, aprox 55m2. R\$ 115.000,00
 PRÉDIO RESIDENCIAL CENTRAL: Aprox. 1.070m2 de área construída e terreno de aprox. 700m2, sendo 10 unid resid todas locadas, situado na Rua Recife, região central.....R\$4.300.000,00
 2 TERRENOS- Rua Pará esquina com Siqueira campos, Country, 1.500 m² (de área total).....R\$ 1.200.000,00
 TERRENO- Rua Amazonas esquina com Tiradentes, Country, 800 m² (20x40) R\$ 800.000,00
 TERRENO- Rua Guanabara, Pioneiros Catarinense, 450 m² (15x30) R\$ 300.000,00
 TERRENO- Rua Gugel, Jd. Universitário, 455 m² (14x32,5) R\$ 150.000,00
 TERRENO- Rua Ciro Monteiro, Brasília, 384 m² (12x32) R\$ 150.000,00
 TERRENO- Rua Masuetto Frankilino Zanuzzo, Lot. Nova Veneza, 360 m² (12x30) R\$ 130.000,00

FONE/FAX (45) 3225-2595

Av. Brasil, 5904, 1º Andar, sala 04 - Centro - Cascavel/PR

Residencial Ana Vitória

APARTAMENTOS



65m²
92m²

Apartamentos próximo ao Lago de Cascavel trazendo conforto e qualidade de vida



2 quartos
sala/cozinha
lavanderia e bwc.
sacada c/ churas.
baixo condomínio



ENTREGA
AGOSTO 2015



CONSTRUÇÃO E INCORPORAÇÃO
VENDRAMIN ENGENHARIA LTDA

Rua Treze de Maio, nº 71

3225-0884 9952-1945



Presença

imóveis

CRECI J04494

Rua Pres. Juscelino Kubitschek, 1221, Coqueiral Cascavel - PR

FONES (45) 3096-2020 / 9905-1162



APARTAMENTOS

R\$ 95 mil + parcelas – Res. Altenburg country 2 quartos sala cozinha planejada banheiro, 1 vaga de garagem.

R\$ 180 mil – Ed. Jardim dos Ipês Jd Cristal Rua Padre Ricardo com 2 quartos, sala, cozinha, sacada com churrasqueira 1 vaga de garagem.

R\$ 200 mil – Ed. Villares – Pacaembu com 2 quartos, sala, cozinha e banheiro, 1 vaga de garagem.

R\$ 242 mil - Ed. Grand Hudson – Alto Alegre Rua Paraguai, 431, 2 qtos, 2 vagas de garagem, sacada com churrasqueira.

R\$ 550 mil – Ed. Grand Ville Centro Rua Minas Gerais, 1 suíte com hidro + 2 qtos, sala 3 ambiente, sacada com churrasqueira, 2 vagas de garagem.

CASAS

R\$ 150 mil – Faculdade Rua Ciências Sociais com 3 quartos 262,5 m² de terreno, aceita proposta.

R\$ 160 mil – Angra dos Reis Rua Tupis com 2 qtos, sala, cozinha, WC, 2 vagas de garagem.

R\$ 180 mil – Angra dos Reis - Rua Alcides da Costa Ribeiro 1st +1 qtos Sala, cozinha, área de Serviço, WC, com 1 vaga de garagem.

R\$ 180 mil – Faculdade Rua Prates com 2 qtos, Sala, cozinha, WC com 2 vaga de garagem, 150 m² área construída, 448 m² terreno casa de madeira.

R\$ 185 mil – Angra dos Reis Rua Carajás com 3 qtos, sala, cozinha, WC, 2 vagas de garagem.

R\$ 190 mil – Floresta Rua João de Barro com 3 qtos, sala, cozinha, área de serviço, WC com 264 m² terreno.

R\$ 190 mil – Santa Maria – casa em madeira com 2 quartos e demais dependência terreno 300 m², vende ou troca por imóvel em Cascavel.

R\$ 195 mil – Condomínio Residencial Alto do Canadá suíte 2 quartos, sala, cozinha conjugada 1 vaga de garagem .

R\$ 230 mil – Terra Nova Cascavel 1 Rua Av. das Torres com 1 suíte, 2 qtos, cozinha, 2 vagas de garagem com 67 m².

R\$ 215 mil – 14 de Novembro casa mista com 3 quartos, sala, cozinha, WC, garagem para 2 carros.

R\$ 215 mil – Canadá casa em condomínio Alto do Canadá, suíte, 2 qtos, sala e cozinha conjugada com 85,7 m² construída.

R\$ 240 mil – Terra Nova Cascavel 1 Rua Av. das Torres com 1 suíte, 2 qtos, cozinha, 2 vagas de garagem com 67 m² + ampliação.

R\$ 260 mil – Continental Park Rua lageado com 3 quartos, cozinha, sala, garagem para 2 carros, cerca elétrica, portão eletrônico com 100 m² área construída.

R\$ 260 mil – Faculdade Rua administração casa em madeira com terreno de 364 m².

R\$ 355 mil – Cidade Verde Rua Jatobá 1 suíte + 2qtos, cozinha planejada, sala 2 ambientes, garagem 2 carros, 180 m² de terreno 116 m² área construída.

R\$ 480 mil – Angra dos Reis – Rua Tupinambás casa com piscina, banheira com hidro, edícula com churrasqueira, 1 suíte + 2 quartos.

R\$ 680 mil – Pq São Paulo - Rua Joaquim Távora casa com sala comercial com 3 qts, 2 salas 02 wc, área de laser, imóvel com 708 m².

TERRENOS

R\$ 120 mil – 14 Novembro terreno com 455 m² 13 x 35.

R\$ 140 mil – Colônia São Francisco – BR 369 km 511 Terreno com barracão, com 1266,11 m².

R\$ 180 mil - Morumbi Jd Mantovani total de 500 m² são 2

terrenos 20 x 25 m².

R\$ 220 mil – Florais do Paraná 500 m² 20 x 25 m.

R\$ 285 mil – Canadá 432 m² 12 x 30,5 m lado esquerdo, 12 x 41,5 lado direito.

R\$ 380 mil – Centro Rua Visconde do Rio Branco 15 x 43 m terreno com kitinetes.

R\$ 550 mil – Centro Rua Antonina terreno área total de 451,2 m² 12 x 37,6 m².

R\$ 620 mil – São Cristóvão Rua Estilac Leal, terreno com 7 kitnetes construídas e alugadas medindo 600 m² total.

SOBRADOS

R\$ 470 mil – Porto Seguro Rua Mario Miguel de Melo 1 suíte + 2 qtos, sala, cozinha, área de serviço garagem para 2 carros com 142 m² área construída.

R\$ 520 mil – Centro Rua Paraná Com 1 Suíte com sacada + 2 qtos, Sala 2 ambientes, cozinha, área de Serviço, WC social, lavabo com 2 vagas de garagem 130 m² de área construída.

R\$ 1.190.000 – Tropical Rua Jataí com 1 suíte simples, 3 quartos, cozinha planejada, sala de estar, sala de jantar, sala de TV, escritório, depósito, edícula, lavanderia garagem para coberta para 2 carros com 304 m² de área construída.

LOCAÇÃO

SALAS COMERCIAIS – Universitário medindo 94m², 79m², 63m² EXCELENTE LOCALIZAÇÃO, valores a negociar.

R\$ 450,00 – SALAS COMERCIAIS Edifício Centro Comercial Lince.

R\$ 650,00 – APTO - ED.VILLARES – PACAEMBU com 3 quartos, sala, cozinha, banheiro 1 vaga de garagem.

R\$ 750,00 APTO - ED. ESTRELA na Av. Brasil Centro com 1 St + 2 qtos, sala 2 Ambientes, cozinha, área de serviço, WC condomínio aproximado R\$ 50,00, SEM GARAGEM.

R\$ 780,00 APTO – ED. SIRIUS – MARIA LUIZA com 2 quartos cozinha planejada, sacada com churrasqueira, área de serviço.

R\$ 850,00 APTO – Ed. Varsóvia com 3 quartos, sacada com churrasqueira, sala, cozinha 1 vaga de garagem.

R\$ 900,00 APTO – GENERAL OSORIO – PQ SÃO PAULO com 2 quartos sala 2 ambientes, sacada com churrasqueira 1 vaga de garagem.

R\$ 1.000,00 APTO- SAN MARINO – CENTRO 1 suíte 2 quartos, cozinha planejada, banheiro com armário 1 vaga de garagem.

R\$ 1.590,00 APTO - ED. BARCELONA Rua Rio de Janeiro centro com 1 St + 2 qtos, sala 2 ambientes, cozinha, área de serviço, WC com 2 vagas de garagem, condomínio aproximado R\$ 300,00

R\$ 700,00 CASA – RUA HERCILIO LUZ com 2 quartos, sala, cozinha e banheiro 1 vaga de garagem.

DESTAQUE



RESIDENCIAL GRAND HUDSON
APARTAMENTOS A PARTIR DE
R\$ 242 MIL COM 2 VAGAS



⁴⁵ 3037-5323 ⁴⁵ 9972-8153
www.imobiliariasecurita.com.br



Rua Rio de Janeiro, 552, Centro, Cascavel/PR



Recanto Tropical



SOBRADO
208m²
Alto padrão
Suíte
2 Demi suíte



Florais do Paraná

Casas com 64m²



CONSTRUTORA ACM



O PRIVILÉGIO DE VIVER O MELHOR DA VIDA

PRIVILEGE RESIDENCIAL

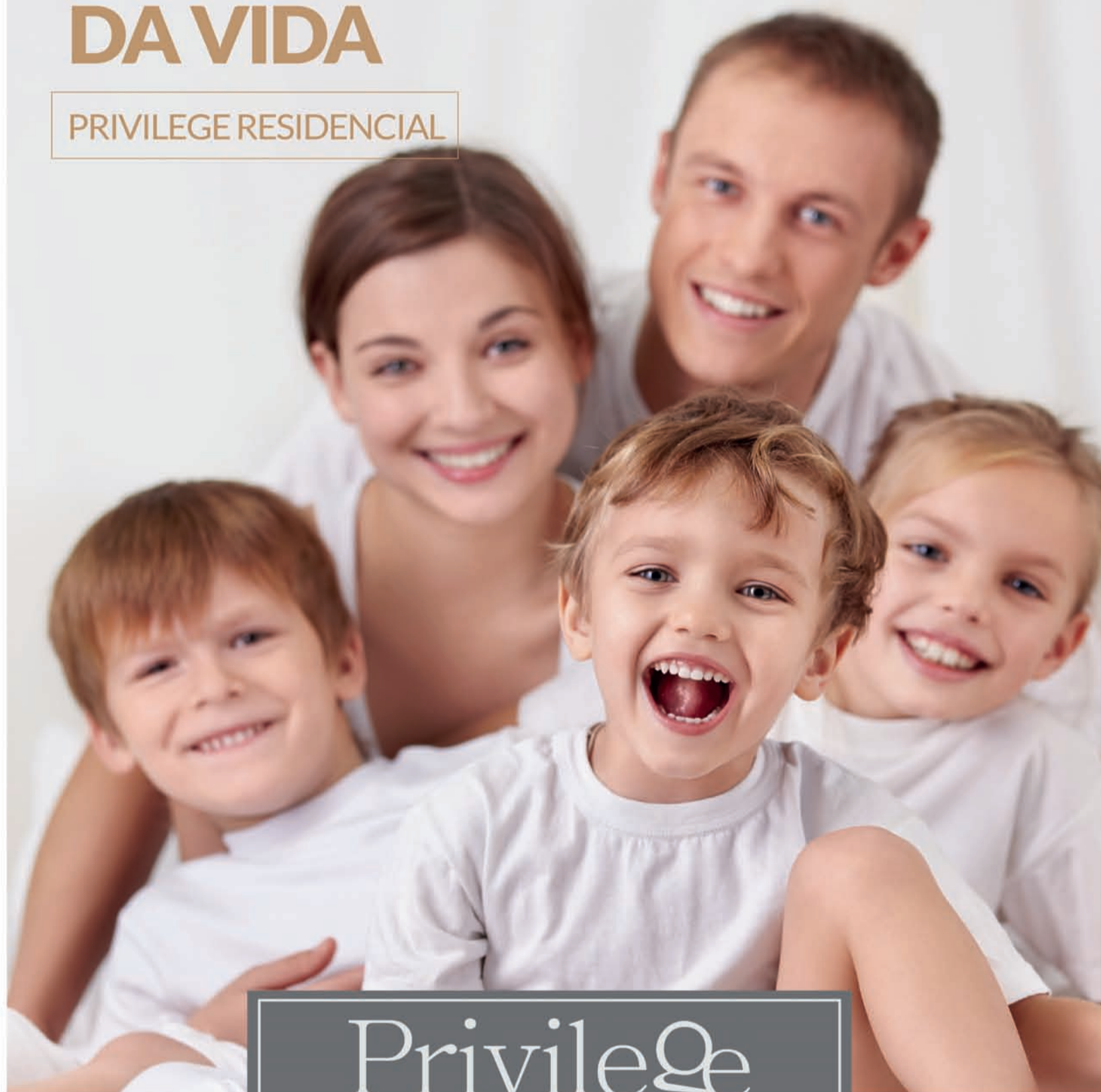

EMBA

CRECI J-2031

Privilege
Residencial

3 SUÍTES • 2 VAGAS DE GARAGEM • EXCELENTE LOCALIZAÇÃO • AMPLA ÁREA DE LAZER

TUDO PENSANDO PARA FACILITAR SEU DIA A DIA.



45 3225 2528
WWW.IMOBILIARIAJL.COM.BR



45 3321-8500
WWW.CONSTRUTORAJL.COM

PLANTÃO DE VENDAS
45 9931 4918



GERSON PARANHOS
www.gersonparanhos.com.br CORRETOR DE IMÓVEIS

APARTAMENTOS/CASAS/SOBRADOS:
CASA NA NEVA: ALV. APROX. 240,00 M², SUÍTE + 2 QUARTOS, 3 SALAS, COZINHA, BWC, GARAGEM 3 CARROS, PISCINA. RUA: OSVALDO CRUZ, 1308 **R\$ 750.000,00**
SOBRADO NO PARQUE SÃO PAULO: PROX. AO BANDO DO BRASIL, 134,00 M², SUÍTE + 2 QUARTOS, WC SOCIAL, COZINHA, SALA ESTAR E DE JANTAR, LAVABO, **R\$ 400.000,00**
CASA NO CANCELLI: ALV. 145 M², 2 QUARTOS, SALA, COZ. BANHEIRO, LAV., DEP. EMPREGADA, GARAGEM + EDÍCULA, LOTE 420,00 M², RUA ALSIR DA MOTTA, 316 **R\$ 380.000,00**
SOBRADO MARIA LUIZA: 137,00 M², SUÍTE C/ CLOSET, 2 QUARTOS, SACADA, WC SOCIAL, COZINHA C/ MÓVEIS PLANEJADO, SALA ESTAR E DE JANTAR, LAVABO, CHURRASQ **R\$ 365.000,00**
APARTAMENTO REGIÃO DA UNIPAR: REFORMADO, SEMIMOBILIADO, SUÍTE COM CLOSET + CLOSET, 2 QUARTOS, SALA, COZINHA, BANHEIRO E GARAGEM, QUITADO **R\$ 230.000,00**
SOBRADO NA PLANTA: 100,00 M², SUÍTE + 2 QUARTOS + DEPENDÊNCIAS .. **R\$ 220.000,00**
SOBRADOS NOVOS: 80 M², 2 QOTOS., SACADA, SALA, LAVABO, WC. SOCIAL, GARAGEM- **R\$ 175.000,00**
CASA EM CONDOMÍNIO NA CLAUDETE: ALV. 3 QUARTOS, SALA, COZINHA, BANHEIRO, LAVANDERIA E UMA VAGA DE GARAGEM, RUA TUIUTI, 1225 **R\$ 170.000,00**
CASAS NOVAS: 2 E 3 QUARTOS PARA FINANCIAMENTO PELO PROGRAMA MINHA CASA MINHA VIDA A PARTIR DE **R\$ 130.000,00**
CASA VERDES CAMPOS: 100 M², 2 QUARTOS, SALA, COZINHA, BANHEIRO E GARAGEM, PROX. SUPER MUFFATO REGIÃO NORTE, LOTE 284,00 M² **R\$ 130.000,00**

LOTES A VENDA:
ESQUINA NA FAG: 612,00 M² (17.50 X 35,00), RUA JOÃO CORREA COM ANÍBAL CURI **R\$ 420.000,00**
VALE DO SOL (REGIÃO DO PARQUE VERDE) 399,00 M², 14,00 X 28,50, **R\$ 310.000,00**
LOTE NA NEVA: 336,00 M², (12 X 28), COM CASA MISTA 113,00 M², 4 QUARTOS + DEPENDÊNCIAS, RUA MAJOR OSCAR PEREIRA, 571 **R\$ 250.000,00**
LOTE NO MIRANTE: 200 M², RUA ERVAL, ÓTIMA VISÃO PARA A CIDADE R\$ 65.000,00 + PARCELAS OU QUITADO **R\$ 130.000,00**
ÁREA NA CLAUDETE: 10.780,00 M² (UMA QUADRA), RUA TERESINA, ENTRE A VISCONDE DO RIO BRANCO E RUA MARECHAL FLORIANO **R\$ 10.000.000,00**

Rua Souza Naves, 4150 - abaixo do Itaú Fone **3225.2540 - 9972.3834 - 8403.0652**

CADINI IMÓVEIS Plantão: (45) 9822-1888 (45) 3038-0777
acesse: www.cadinimoveis.com.br
VENDA - LOCAÇÃO - AVALIAÇÃO

VENDAS
APARTAMENTOS
R. Presidente Juscelino Kubitschek, coqueiral - Ed. Presidente JK: 51,90m², 2 quartos, sala, cozinha, wc a partir de R\$ 188.922,00
R. Castro Alves, centro - Ed. Veredas: 95m², 2 quartos, sala, cozinha com churrasqueira, wc, lavanderia a partir de R\$ 236.000,00
R. Curitiba, nº 1591 - Curitiba Residence: 100m², 1 suite, 2 quartos, cozinha, sala, sacada c/ churr., gar a partir de R\$ 300.960,00
R. Marechal Floriano - Residencial Sonata: 69m², suite, 1 quarto, wc, sala, sacada c/ churr., coz., garagem a partir de R\$ 280.000,00
R. Francisco Bartnik, coqueiral - Jacarandá Boulevard: 77m², 2 quartos, sala, cozinha, wc, lavanderia a partir de R\$ 230.000,00
R. Pernambuco, centro - Ed. Valparaíso: 143m², suite, 2 quartos, sala, cozinha, wc, lavanderia a partir de R\$ 340.000,00
R. Francisco Bartnik, coqueiral - Oliva Garden: 154m², suite, 2 quartos, sala, cozinha, banheiro, lavanderia a partir de R\$ 387.200,00
R. Paraná, centro - Ed. Tulipa: 167m², 1 suite, 2 quartos, sala, cozinha, wc, sacada c/ churrasq., lavanderia a partir de R\$ 469.838,69
R. Presidente Kennedy, 717 - Ed. Bellatrix: 169m², 1 suite, 2 quartos, sala, cozinha, wc, sacada c/ churrasq. a partir de R\$ 465.000,00

TERRENOS
LOTEAMENTO ECO PARK: 200m² sendo 10x20m, ao lado do IFET, até 150x para pagar a partir de R\$ 68.500,00
FLORAS DO PARANÁ: 250m² sendo 10x25m, ao lado do IFET, até 120x para pagar a partir de R\$ 88.000,00
SANTO ONOFRE: 525m², taxa de ocupação de 60%, quadra 26 lote 12, Rua Potiguaras nº535 **R\$ 250.000,00**
CENTRO: 660m² sendo 12x55m, próprio comércio, próx. ao Hospital Salette, 70% tx ocupação **R\$ 600.000,00**
CENTRO: 715m² sendo 13x55m, tx ocupação 70%, próximo a Pão de Ló, aceita-se propostas **R\$ 720.000,00**

CASAS
R. Estocolmo, 890 - Itália Nova: 60m², laje, 02 quartos, sala, cozinha, banheiro, garagem **R\$ 145.000,00**
R. Venezuela, 251 - Região do Lago: 562m², 01 suite, 02 quartos, sala, cozinha, wc, lavanderia, garagem **R\$ 440.000,00**
R. Nereu Ramos, 2325 - próx. JL: 560m², laje, 01 suite, 03 quartos, 02 salas, wc, cozinha, lavanderia **R\$ 630.000,00**
R. Pedro Ivo - Alto Canadá: 82m², laje, 02 quartos, salas, cozinha, wc, garagem, edícula **R\$ 200.000,00**

SOBRADOS
Travessa Lajeado: 120m², 01 suite, 2 quartos, copa, cozinha, banheiro social, lavanderia, garagem **R\$ 300.000,00**
R. Osvaldo Cruz, 101 - Na Neva: 138m², 01 suite c/ closet, 02 quartos, sala, cozinha, lavanderia, churras., garagem **R\$ 420.000,00**
R. Estanislau Chervinski - Cod. Jardim Botânico: 136m², 01 suite, 02 quartos, sala, wc, garagem, edícula **R\$ 480.000,00**
R. Rio de Janeiro - centro: 210m², 01 suite, 02 quartos, banheiro parte de cima; sala, cozinha, lavanderia, banheiro social, garagem para 02 carros e churrasqueira **R\$ 850.000,00**
R. Hyeda Baggio Mayer, 2494 - Na Neva: 204m², 1 suite c/ closet, 2 quartos, banheiro social, lavabo, sala, cozinha, lavanderia, churrasqueira, garagem p/ 3 carros **R\$ 600.000,00**

CADINI IMÓVEIS ALUGA

SOBRADO RESIDENCIAL NOVO
RUA NORMA VESSARO, 384 - SÃO CRISTÓVÃO

146 m² de construção
1 suite com closet
2 quartos
Escritório
Duas salas
Garagem para 2 carros

R\$ 2.000,00 mensal
Condições contratuais facilitadas



LOCAÇÕES
SALA COMERCIAL - R. JK.373, BAIRRO ALTO ALEGRE, Prox à Rodoviária - 2 banheiros, elevador **R\$ 2.300,00**
CASA RESIDENCIAL / COMERCIAL - Rua Marechal Rondon, nº 3218 - 1 suite, 2 quartos, sala, cozinha, wc, garagem coberta para 2 carros, dependência para empregada, edícula, canil, quintal amplo **R\$ 2.000,00**
CASA 350 - Av. das Torres, nº 186 - Cond. Terra Nova I: 90m², 1 suite, 2 quartos, sala, cozinha, wc, garagem coberta (condomínio, IPTU/Lixo inclusos no valor) **R\$ 870,00**
CASA RESIDENCIAL - Rua Nereu Ramos, nº 2124 - 3 quartos, sala, cozinha, wc, quintal amplo **R\$ 2.000,00**

Rua Presidente Bernardes, 1883 mais imóveis **acesse:** www.cadinimoveis.com.br
Centro - Cascavel - PR

KASSOL Credibilidade a serviço de seus sonhos!
www.kassolimoveis.com.br
NEGÓCIOS IMOBILIÁRIOS | 45 | 3096-8383 / Plantão: 9818-8383
APARTAMENTOS

ED. Prime Tower Residence - Localizado na R. MARECHAL DEODORO - CENTRO. Com 1 Suite Master, 2 Quartos, Sala Estar, Sala Estar sacada Com Churrasqueira e Pia, Cozinha, Área de Serviço, BWC Social. Com 2 vagas de garagens cobertas. Possui 146,24 m² de área total e 83,59 m² de área privativa. Possui elevador social, portaria, portão eletrônico. **Valor R\$ 359.000,00.**

ED. Maria Vitória II - Localizado na R. PUBLIO PIMENTEL - ALTO ALEGRE. Com 3 Quartos, Sala 2 Ambientes, Cozinha, Área de Serviço, BWC Social. Com 1 vaga de garagem coberta. Possui 83,35 m² de área total e 75,9 m² de área privativa. Possui portão eletrônico. **Valor R\$ 250.000,00.**

ED. Tanielle - Localizado na R VISCONDE DO RIO BRANCO - CENTRO. Com 1 Suite Simples, 2 Quartos, Sala 2 Ambientes, Sala de Jantar, Cozinha Planejada, Área de Serviço, 1 Dep. de Empregada, BWC Social. Com 1 vaga de garagem coberta. Semi mobiliado. Possui 182 m² de área total e 162 m² de área privativa. Condomínio aproximado R\$ 160,00. Possui portaria, portão eletrônico. **Valor R\$ 340.000,00.**

ED. Residencial Arauco - LANÇAMENTO!!! Localizado na R. MANOEL RIBAS - CENTRO. Com 2 vagas de garagens cobertas. Apartamentos com seis tipos de plantas. Excelente oportunidade para investimento!!!! ... **Consulte-nos!!**

ED. Belle Vile - Localizado na R. RIO DE JANEIRO - CENTRO. Com 1 Suite Simples, 2 Quartos, Sala 2 Ambientes com sacada, Cozinha Planejada, Área de Serviço, BWC Social. Com 1 vaga de garagem coberta. Semi mobiliado. Possui 100 m² de área total e 75 m² de área privativa. Possui elevador social, portão eletrônico. **Valor R\$ 270.000,00.**

CASAS / SOBRADOS

Casa localizada na R. JUSCELINO KUBITSCHKEK - CENTRO. Com 2 Suite Simples, 1 Quarto, Sala Estar, Sala de Jantar, Cozinha, Área de Serviço, 1 BWC Social semi mobiliado. Pintura boa. Possui Edícula com Churrasqueira e pia. Com 146 m² de área construída e 396 m² de área do terreno. **Valor R\$ 480.000,00.**

Casa localizada na R. CASUARINA - JD PARQUE VERDE. Com 1 Suite Simples, 2 Quartos, Sala 2 Ambientes, Cozinha, 1 Bwc social. Com 1 vaga de garagem cobert. Possui Edícula com Despensa, Churrasqueira. Com 222 m² de área construída e 300 m² de área do terreno. **Valor R\$ 300.000,00.**

Sobrado, localizado na R FAGUNDES VARELA - JD TROPICAL. Com 1 Suite Master com sacada, 2 Quartos com sacada, Sala Estar, Sala de Jantar, Sala Íntima, Jardim de Inverno, Cozinha Planejada, Área de Serviço Planejada, Dep. de Empregada, BWC Social, BWC Lavabo, BWC Dep. Empregada. Com 2 vagas de garagens cobertas e com 1 vaga de garagem descoberta. Com 298,78 m² de área construída e 420 m² de área do terreno. Possui portão eletrônico, cerca elétrica, piscina aquecida. **Valor R\$ 1.000.000,00.**

TERRENOS

Terreno no Resid Treviso localizado na AV. TITO MUFFATO FAG. Terreno Residencial. Área total de 630 m². Possui Água, Asfalto, Luz, Esgoto, Calçada. **Consulte-nos sobre valores e condições de pagamento**

Terreno localizado na R. EDI DOMINGOS DALLA COSTA - VILA DIONE. Terreno Residencial. Área total de 489 m². **Valor R\$ 245.000,00**

FAZENDAS

Fazenda localizada na COLONIA CAMPO BONITO - CASCAVEL - PR. Área de 40,03. **Valor R\$ 6.000.000,00**

RUA PARANÁ, 4513. CENTRO - CASCAVEL - PR

Treviso Imóveis Ltda.
Desde 1981 CRECI 989 J
Venda | Administração | Avaliação

Av. Brasil, 5980 - Conj. 110 - Fone/Fax (45) 3225-4240
CEP 85812-001 - Cascavel - Paraná
E-mail: imobiliariatreviso@uol.com.br - www.trevisoimoveis.com.br

VENDAS
JARDIM NOVA YORK: casa em alvenaria com 110 m2, mais dois aptos 60 m2 cada, terreno 448 m2, na Matelândia, de esquina. **R\$500.000,00**
TERRENOS: dois terrenos com 1.337,70 m2, área comercial e residencial - Centro - Próx. Copel. **R\$2.000.000,00.**
APTO. com 02 dorm. banh. coz. uma vaga. Próx. Centro. Edif. peq. 1º Andar. **R\$190.000,00**

LOCAÇÃO
SALA TERREA: C/228 M2, ao lado do Banrisul, próx. da Av. Brasil, farmácias, bancos, escolas, comércio **R\$9.500,00**
SALA TERREA: com 75 m2, na Paraná, banheiro, ao lado Correio Postal. **R\$2.000,00**
BARRAÇÃO: Núcleo do Guarujá, com 740m2, terreno de 2000m2, com rampa p/descarga e carga. **R\$7.500,00**
ED. MEMPHIS: Apto. de frente, 8º andar, sala 02 ambientes, suite, 02 dormitórios, banheiro social, cozinha com armários, uma vaga de garagem, edifício com salão de festas, piscina, **R\$1.000,00**, mais taxas
ED. BARCELONA: Apto. novo, com 01 suite, 02 dormitórios, sala, cozinha com armários, banheiros com armários, 02 vagas, próx. rodoviária. No 11º andar. **R\$1.600,00** mais encargos.
EDIFÍCIO na JK: próx. UNIPAR, apto. frente, 02 dormitórios, sacada, sala, cozinha com pia, sem vaga p/carro. Aluguel: **R\$600,00** mais taxas.
EDIFÍCIO na JK: kitinete com balcão com pia e armários, banheiro, próx. UNIPAR, sem vaga de garagem. Aluguel **R\$350,00** mais taxas
RESIDENCIAL MORADA DO SOL: Apto. 03 dormitórios, sala, cozinha, banheiro, área de serviço, piso cerâmico, 01 vaga de garagem coberta, Rua Jorge Lacerda, 855, próx. Shopping JL, **R\$600,00**, mais taxas.
RESIDENCIAL CASCAVEL: Apto. 02 dormitórios, sala, cozinha, banheiro, área de serviço, 01 vaga de garagem coberta, piso cerâmico, 3º andar, próx. Supermercado Irani Parque Verde. **R\$500,00**, mais taxas.
EDIFÍCIO METRÓPOLIS: Kitinete, com dormitório/cozinha com pia/fogão, banheiro, Rua Souza Naves, 4013.
RESIDENCIAL ERECHIM: 02 dormitórios, sala com sacada, cozinha, banheiro, área de serviço, piso cerâmico, espera para ar condicionado, persiana, 01 vaga de garagem. **R\$670,00**, Rua Erechim, 1753.
RESIDENCIAL PORTO DAS FLORES: 02 ormitórios, sala com sacada, cozinha, área de serviço, de frente p/rua, piso cerâmico, 01 vaga de garagem. Rua Manoel Ribas, 9519, próx. Igreja Santo Antonio. **R\$600,00.**



Altenburg
Residencial
PRONTA PARA MORAR

Dresden
Residencial
EM CONSTRUÇÃO

Stuttgart
Residencial
EM CONSTRUÇÃO

OPÇÃO DE FINANCIAMENTO DIRETO COM A CONSTRUTORA

Apartamentos com 2 e 3 quartos

É tempo de realizar

1 ou 2 vagas de garagem



2 quartos
Sala de estar / jantar
Banheiro Social
Cozinha
Área de Serviço
1 ou 2 vagas na garagem



3 quartos
Sala de estar / jantar
Banheiro Social
Lavabo
Cozinha
Área de Serviço
2 vagas na garagem

Rua Rafael Picoli, 2791, 2827 e 2863
Cascavel - PR

Lazer
Salão de festas
Churrasqueira
Playground
Praça com bancos e floreiras

Segurança
Quarta de segurança
Garagens no subsolo
Câmeras de vigilância
Cerca elétrica em todo o condomínio

Área total de 90m² | Área privativa de 60m²

Área total de 120m² | Área privativa de 73m²

Área aproximada

Área aproximada

Central de vendas

(45) 3224.3886
(45) 9971.2664

@ vendas@krum.com.br

www.krum.com.br



Realizando sonhos em cada detalhe

Todas as imagens, fachadas e plantas com sugestões de decoração são de caráter ilustrativo, não fazendo parte do contrato de aquisição do imóvel.

CRECI: J-3508

45 3224.5043
Fax 3038.5043
www.imobiliarialal.com.br

PLANTÃO/VENDA
9857-0708

Rua Marechal C. Rondon, 2204 1º Andar - Esq. c/ Av. Brasil

IMÓVEIS PARA LOCAÇÃO

TIPO	LOCALIZAÇÃO	CARACTERÍSTICAS	VALOR
Prédio	R.Paraguai,514 - Alto Algre	800,00m ² (Centro de Eventos)	10.000,00
Prédio	Av.Tancredo Neves, esq .Marechal Floriano	640,00m ²	6.000,00
Barracão	R. Vasco da Gama, Pioneiros Catarinense	1.356,22m ²	9000,00
Barracão	R. Cristóvão Colombo, saída para Foz do Iguaçu	540,00m ²	5000,00
Barracão	R.Guinardi s/n - Country	barracão com 220,00m ² , c / uma casa c/ 02qtos,sl,coz,bwc,garagem	2500,00
Barracão	R. Vitoria, 2237 - Proximo Av. Tancredo Neves	200,00m ²	1800,00
Barracão	R. Br. 369 - Lago azul	7.500,00m ²	consulte-nos
Sala Coml.	Av. Toledo,297 - Centro - sala nº 1	67,34m ²	consulte-nos
Sala Coml.	R. Recife, 1991 - Centro - salas nº 05	50,82m ²	consulte-nos
Sala Coml.	R. Pio XII, proximo a Rua Olivia Kucinski	sala nº 01 - 220,42m ²	2.700,00
Sala Coml.	R. Pio XII, esquina com a rua Olivia Kucinski	sala nº 04 - 178,69m ²	2.700,00
Sala Coml.	R. Belo Horizonte, 490 - Vila Tolentino	135,83m ²	2.300,00
Sala Coml.	R. Pio XII, proximo a Rua Olivia Kucinski	sala nº 02, 03 - 178,69m ² - cada sala	2.200,00
Sala Coml.	R. Parana,1203 - 12º andar - Centro Empresarial Cascavel	100,00m ² - com 04 salas	1.200,00
Sala Coml.	R. Paraná,3266 - sala 602 - Ed. Com.Cima Executive Center	43,81m ²	500,00
Apto	R. Manoel Ribas, 2621 - Apto 01 - Centro - Ed.Mediterrane	suíte,02qtos,sala,coz,bwc,dep. de empr, área serviço,garagem	1.500,00
Apto	R. Marechal Rondon,3660 - Apto 304 - Ed. Orion	suíte,2qtos,sala,coz,bwc,garagem e churrasqueira	1.500,00
Apto	R. Fortaleza,3180 - Res. Vila Germania - Apto 8 BI C	02qtos,sala,coz,bwc,garagem	1.250,00
Apto	R. Curitiba, 1389 - Neva - Res. Frankfurt	suíte,02qtos,sala,coz mob. bwc, 02 vagas de garagem	900,00
Apto	R. Paraná, 5319 - Edif.Residencial Milão - Apto 806	02qtos,salacoz,bwc,lavanderia, sacada, garagem	880,00
Apto	R. Ernesto Barnabé, 732 - Apto 101 - Edif. Paraíso	suíte, 02qtos,sala,coz,bwc,area de serviço, garagem	850,00
Apto	R. João Pessoa, 90 - Apto 22 - Ed. Vilas Boas - Centro	02qtos,sala,copa,coz,área de serviço, dep. Empregada,garagem	800,00
Apto	R. Da Lapa, 2862 - Apto 02 BI 08 - Ed. Santa Maria	suíte,02qtos,sala,coz,bwc,garagem	800,00
Apto	R. Manaus, 2134 - apto 404 - BI.01 - Res. Ecoville	02qtos,sala,coz,bwc,area de serviço ,garagem	700,00
Apto	R. Bororos, esq. c/ Rua Pinus - Res. Florença Santa Cruz	03qtos,sala/coz,bwc, área de serviço, garagem	700,00
Apto	R. Rio de Janeiro, 1626 - apto - 33 - Ed. Sherathon	02qtos,sala,coz,bwc,garagem	700,00
Apto	R. pernambuco,2603 - apto 32 - 3º Andar - Ed. Everlife	02qtos,sala,coz,bwv,area de serviços, garagem	690,00
Apto	R. Presidente Kennedy,3161 - Apto 111 - 316 - Res. Açores	01suítes,02qtos,sala,coz,bwc,garagem	650,00
Apto	R. Juruna, 1372 - Santa Cruz	suíte,02qtos,sala,coz,bwc,garagem	600,00
Apto	R. João Kuloski, 488 - Res. Alto da Fag	novu suíte,sala/coz,área de serviço, garagem	550,00
Apto	R. Mato Grosso,995 - Apto 111 - 11º Andar - Ed. Por do Sol	03qtos, sala,coz,bwc,area de serviço,garagem	550,00
Apto	R. Pernambuco, 3100 - Apto 102 - Veneto	02qtos, sala,coz,bwc	450,00
Apto	R. Carlos de Carvalho,3950 - Ed. Germano Sarolli - Apto 301	suíte,sala/coz,bwc, com garagem	350,00
kit.	R. Marechal Deodoro, 3474 - Kit 05	qto,sala/coz,bwc,garagem	510,00
kit.	R. Marechal Floriano,3335 - Kit. 105 - Bless	qto,sala/coz,bwc,garagem	360,00
kit.	R. Souza Naves,4044 - Ed. Cruzeiro do Sul	qto,sala/coz,bwc	300,00
kit.	R. João Maria correia, 649 - kit. 04 - 05 Fag	qto, sala/coz,bwc,garagem	300,00
Casa coml.	R. Presidente Kennedy, 635 - Centro	suíte,02 qtos, 05 salas,coz,bwc,churrasq, lav, espaço p/ 4 carros	consulte-nos
Casa coml.	R. Manoel Antonio de Oliveira, 1106 - Maria Luiza	suíte,01qto,sala,coz,bwc,lavanderia, garagem	4000,00
Sobr.coml.	R. Nereu Ramos,961 -Centro	04suítes,03 salas,coz, deposito, lavanderia, churrasqueira,garagem	3500,00
Sobrado	R. Washington Luiz, 610 - Parque São Paulo	suíte, 02 qtos, sala, coz, bwc,garagem	1200,00
Casa	R. Sergio Djalma de Holanda,1840 - Neva	suíte,02qtos,sala,coz,garagem, churrasqueira, piscina	3000,00
Casa	R. Salgueiro,203 - Parque Verde	03qtos, sala,coz, bwc,area de serviço,garagem	1200,00
Casa	Travessa Pio XII, 46 - B. Cancelli	03qtos,sala,coz,bwc, garagem	960,00
Casa	R. Cacilda Becker, 288 - Jardim Alvorada	suíte,02qtos,sala,coz,bwc, edicula	700,00
Casa	R. Salgado Filho, 4288 - Cancelli	02qtos, sala,coz,bwc, estacionamento para carro	500,00
Casa	R. Tupinambas,699 - Santo Onofre	03qtos,sala,coz,bwc, garagem	500,00
Casa	R. Plinio Salgado,1390 - casa 04 e 06	02qtos, sala, coz, bwc, garagem	500,00
Casa	R. Galo da Serra, 1839 - Res. Pazzinato - Unidade 03	02qtos,sala,coz,bwc,garagem	450,00

VEJA IMÓVEIS PARA VENDAS EM NOSSO SITE www.imobiliarialal.com.br



Endereço: Rua VISCONDE DO RIO BRANCO, 2979, entre as ruas Pernambuco e Recife-Centro - Cascavel

Vendas: (45) 3038-0404 | Plantão: (45) 9825-0505

www.mionediasimobiliaria.com.br

APARTAMENTOS

PRIVILEGE RESIDENCE - TORRE I - Oportunidade única. Apartamento com Uma Suíte Master com Hidromassagem e Closet, Duas Suítes Simples, Sala com Dois Ambientes, Cozinha, área de Serviço, Dependência de Empregada com Bwc, Depósito e Duas Vagas de Garagem. Localizado na Região Central de Cascavel, ao Lado do Colégio Marista. O Prédio possui: Hall de entrada, Playground, Salão de festas, Academia, Sauna, Piscinas (adulto e crianças), Mini quadra, Espaço gourmet, Sala de jogos e Bicicletário. R\$ 1.150.000,00

EDIFÍCIO BONSAI VI - com 2 dormitórios, sala de jantar/estar, cozinha, área de serviço, bwc social, sacada com churrasqueira, 1 vaga de garagem, previsão de entrega Dezembro de 2016 R\$ 120.000,00

EDIFÍCIO IMPERATRIZ - Suíte Master, Dois Quartos, BWC Social, Sala de Tv, Sala de Estar, Sala de Jantar, Escritório, Lavabo, Sacada, Cozinha, Área de Serviço, Dependência de Empregada e BWC de Empregada. Quartos e Salas Climatizados, Teto em Gesso com Iluminação diferenciada. Ficam no imóvel, Fogão, Forno Elétrico, Adegas, Geladeira, Seis máquinas de Split, bem como todos os móveis embutidos. O prédio possui Salão de Festas, Espaço Gourmet, Piscina, Academia, Sala de Tv e Quadra Poliesportiva. R\$ 890.000,00

CURITIBA RESIDENCE - Apto 402 com 01 Suíte, 02 quartos, bwc social, 02 salas, sacada com churrasqueira, cozinha, 02 vagas de garagem, Apartamento no Quarto Andar de frente para a Rua Curitiba Bairro Neva..... R\$ 430.000,00

CURITIBA RESIDENCE - Apartamento com 2 quartos, sala de estar/jantar, bwc, cozinha, área de serviço, hall, sacada com churrasqueira, depósito e 1 vaga de garagem. Edifício com ampla área de lazer: piscina, churrasqueira, praças, playground, espaço zen, brinquedoteca, salão de festas e espaço gourmet. Entrega em 2015. R\$ 278.000,00

EDIFÍCIO HALLEY: Térreo com 02 dormitórios, sala de estar, cozinha ampla, área de serviço, churrasqueira e 02 vagas de garagem - Maria Luiza..... R\$ 180.000,00

APARTAMENTOS - nº 205 e nº 206 - Quarto amplo, Sala, Cozinha, Área de Serviço e uma Vaga de Garagem. Localizadas na Rua João Kuloski, nº 448, Região da FAG Valor de R\$ 128.000,00 cada.

JOÃO BAPTISTA CUNHA - Torre I - apto 802, Rua: Riachuelo. Apartamento de frente em ótima localização com 1 suíte, 2 quartos, cozinha com armários, sala de estar, sala de jantar, sacada com churrasqueira, depósito e 2 vagas de garagem lateral R\$ 515.000,00.

CURITIBA RESIDENCE - Apto 606 com 01 suíte, 02 quartos, bwc social, sala estar e sala jantar, sacada com churrasqueira, cozinha, 02 vagas de garagem - Rua Curitiba Bairro Neva R\$ 442.000,00

EDIFÍCIO ANA JULIA - Rua Salgado Filho, Centro. Apartamento 702 em localização privilegiada. Uma Suíte, Dois Quartos, BWC Social, Sala de Estar e Sala de Jantar, Sacada com Churrasqueira, Cozinha, Área de Serviço e Duas Vagas de Garagem. Totalmente Mobiliado. R\$ 560.000,00

EXCELLENCE - Apartamento com 04 suítes, 03 salas, cozinha, sacada, bwc social, lazer churrasqueira e piscina, área de serviço, dormitório de empregada, armários na cozinha, closet, banheiro, sala e área de serviço, piso porcelanato e laminado - 04 vagas de garagem CENTRO. R\$ 1.600.000,00

EDIFÍCIO MARIANA. Apartamento nº 114 - localizado na Rua Sete de Setembro, 4050, Cancelli, Cascavel/PR. Contém 92,65m² de área privativa, 131m² de área total, sendo 25m² de garagem (2 vagas cobertas) e 13,35m² de área comum. Apartamento possui 1 suíte, 2 quartos, sala de estar, sala de jantar, cozinha, lavanderia, sacada com churrasqueira. Valor R\$ 348.000,00.

CONDOMÍNIO RESIDENCIAL NOVA VIDA. RUA ARTUR NÍSIO, 416 - COUNTRY - Apartamento em ótima localização, a poucos metros do Parque Vitoria. Possui

Dois Quartos, Sala com Dois Ambientes, Cozinha semi-mobiliada, Área de serviço, Bwc social, Sacada e uma vaga de garagem. O Prédio possui Dois Salões de Festa e poço artesiano..... R\$ 200.000,00.

CASAS

PACAEMBU - Rua matelândia - 240 m² de terreno - 147 m² de área construída com 03 dormitórios sendo 01 suíte, 02 salas, cozinha, bwc social, lavabo, área de serviço, 02 vagas de garagem, acabamento em laminado e porcelanato..... R\$ 338.000,00

PARQUE SÃO PAULO - Rua General Osório - 192 m² de terreno sendo 116 m² de área construída com 3 dormitórios, sala, cozinha, churrasqueira, lavabo, á. serviço, 2 vagas de garagem, Com acabamento em porcelanato, laminado, cubas e banheira de hidromassagem R\$ 410.000,00

CASA - CIDADE VERDE - Rua: Cambará, terreno de 180 m² - 106 m² de área construída, sendo 01 suíte, 2 quartos, sala, cozinha, bwc social, lavanderia, churrasqueira, quintal, 02 vagas de garagem. R\$ 270.000,00.

CASA - PACAEMBU - Rua: Bartolomeu de Gusmão, 961, casa de alvenaria com aproximadamente 180 m² de área construída, mais edícula. Possui terreno de 360 m². Ótima localização, entre região do lago a Avenida Brasil. R\$ 450.000,00.

RUA ALDUÍNO MACHADO, 173 - CASA Próximo a BR 277, com fácil acesso as indústrias e ao centro da cidade. 110m² de área construída, com três dormitórios, dois banheiros sociais, sala, cozinha mobiliada, área de serviço, edícula com churrasqueira e sobra de terreno. Imóvel diferenciado por não ser geminado, com 14 metros de frente para rua. Área de 250m² do terreno. R\$ 265.000,00

CASA, localizada na Rua Araucária, 457, Parque Verde, com 111m² de construção e 300m² de terreno, valor de R\$ 390.000,00.

SOBRADOS
Sobrado Novo! Rua: Iraci Vigano. Duas Suítes(Uma delas com Hidromassagem), um Quarto, Banheiro Social, Sacada, Sala de Estar, Cozinha e Sala Conjugadas, Lavabo e Quatro Vagas de Garagem. Edícula, Academia Completa, Paisagismo, Piscina de 60.000 litros com hidromassagem e aquecida. Revestimento todo em Porcelanato de 80x80, paraquitos em Inox, Batentes em Madeira Itaúba. Agende uma Visita. **R\$ 1.190.000,00.**

COUNTRY: Terreno com 121,84 m² e 120,51 m² de área privativa. 1 suíte com closet, 2 quartos, banheiro social, sala de estar e sala de jantar, lavabo, cozinha, área de serviço, depósito e 2 vagas de garagem, portão eletrônico, cerca elétrica, piso em porcelanato, acabamento com gesso e tubulação para split nos 3 quartos. R\$ 370.000,00

PORTO SEGURO: Triplex com 190,00m² de área construída. No térreo: Salão de festas com churrasqueira e lavabo, área de serviço e sobra de terreno. No primeiro Piso: Sala, cozinha, lavabo e sacada estendida No segundo piso área íntima: Com bwc social, uma suíte com sacada mais dois dormitórios. 03 vagas de garagem, acabamento em porcelanato e laminado. R\$ 600.000,00

SOBRADO: RUA GUARARAPES, 228 - BRASMADEIRA - Com 160m² de área construída, possuindo Uma Suíte com Closet, Dois Quartos, Banheiro Social, Lavabo, Cozinha com Moveis Planejados, Área de serviço, Escritório, Sala de Jantar, Sala de Estar, Sala Íntima, Depósito, Edícula com churrasqueira, Duas Vagas de Garagem e ampla sobra de terreno..... R\$ 300.000,00

PONTO COMERCIAL
POSTO DE COMBUSTÍVEIS em Itaipulândia - PR / terreno de esquina com 3.057,50 m². R\$ 2.500.000,00.

BARRACÃO COMERCIAL, AVENIDA PIQUIRI, 361 - BRASMADEIRA - Com

30 metros de frente para Avenida Piquiri e 15 metros para Rua Guararapes. Totalizando 450m² de área do terreno, e 300m² de área construída, cobertura nova de aluzinco (alumínio+zinco). Ótima opção para investimento..... R\$ 330.000,00

TERRENOS

BRASÍLIA: Terrenos com 6,00x30,00 metros, 180,00 m². Possui projeto aprovado com sobrado de 114 m². Próximo ao Super Muffato da Região Norte. PROMOÇÃO DE R\$ 105.000,00 POR R\$ 85.000,00

SÃO CRISTOVÃO: Rua Castro, 450,00 m² nas dimensões 15,00x30,00 metros, muito bem localizado R\$ 350.000,00

CANCELLI: Próximo ao Supermercado Muffatão da Cancelli na Rua Mário C. Martini - 457,50 m² R\$ 250.000,00

SANTO ONOFRE: Rua Tapajós com 675,00 m² dimensões de 15x45 metros..... R\$ 230.000,00.

TROPICAL: 344,5m² de área total, sendo, 13,78x25 (lote 8A). Rua dos Pinheiros R\$ 300.000,00

TERRENOS INDUSTRIAIS BR 277: 20.000,00 m² de área total de frente para a BR 277..... (R\$ 200,00 o metro quadrado)

TERRENOS INDUSTRIAIS BR 277 - em frente ao Autódromo Municipal de Cascavel, 25 metros de Frente e aproximadamente 130 metros de fundos, Com 3264,68 m² R\$ 1.000.000,00

COUNTRY: Rua Londrina, 750,00m² com dimensões de 15x50 metros R\$ 400.000,00

TROPICAL - 814,00m² de área total com 13,78 x 50 (Lotes 8 A e 3) Rua dos Pinheiros R\$ 490.000,00

RESIDENCIAL TREVISÓ - Condomínio Fechado de Alto Padrão, com ampla infraestrutura, Terreno quadra 25/lote 08 com área total de 700 m² R\$ 408.499,93 e quadra 26/ lote 01 com 682,62 m² R\$ 449.905,83.

TERRENO RESIDENCIAL À VENDA. Casa de madeira 80 m², com 4 dormitórios, sala, cozinha, banheiro e área de serviço.

TERRENO COM 360 M². Em ótima localização no Jd. Colonial em Cascavel. Valor R\$ 154.000,00.

IMÓVEL RESIDENCIAL/COMERCIAL. RUA SOUZA NAVES, 2184 - Terreno com benfeitoria. Opção para quem deseja um Casa ampla, ou um Terreno para construção/investimento. Casa com 143m² de área construída, com ampla sobre de terreno. A casa possui Quatro Quartos, Sala, Cozinha, Área de Serviço, Dois Banheiros e Duas Vagas de Garagem. Lote com 13 metros de frente por 35 metros de comprimento, totalizando 455m². R\$ 400.000,00

RUA PLÍNIO SALGADO, 532 - VILA TOLENTINO - Terreno com 660m², 12m de frente por 55m de comprimento, com benfeitorias. Casa com 90m² de área construída, possuindo três Dormitórios, duas Salas, BWC Social, Área de Serviço, vagas de Garagem e Barracão em alvenaria de 110m². R\$ 650.000,00.

TERRENO, localizado na Rua Mario Corradi, Loteamento Nova Veneza, 360m² sendo 12x30m, R\$ 118.000,00, podendo pagar a parte paga e assumir as parcelas que faltam.

FAZENDAS
FAZENDA - Área de Terra com 125,86 alqueires em IBEMA-PR com 38,70 alqueires de Mata, 71,03 alqueires Agricultura, 13,84 alqueires de Reflorestamento, 2,28 alqueires Sede, Pastagem, Estradas - para mais informações Consulte-nos

engenharia **Venha morar no Tropical!** **VENDAS**
(Segurança e qualidade de vida) (45) 3223 2206

Pesquisa de Mercado PRÉ-LANÇAMENTO Rua Jaú

PRÓXIMO: Shopping JI UNIPAR e CEEP, Irani Supermercado, Clube Comercial, Hiper Muffato, Rodoviária, Prefeitura.

O Paraná

Jornal de Fato

✉ comercial@oparana.com.br



84%

das pessoas utilizam impressos para se informar sobre promoções e atrações.

83%

leem os impressos promocionais em casa e oito em cada dez também acompanham as ofertas ao receberem no próprio local.

66%

vão a um estabelecimento para efetivar a compra de produtos apresentados.



Pesquisa indica que impressos são mais efetivos na relação com o consumidor.

Fonte: pesquisa da Posigraf, realizada pelo Instituto Data Popular



No mundo dos negócios não é o **GRANDE** que engole o pequeno, é o **RÁPIDO** que ultrapassa o lento!

Anuncie!

45. 3321.1000

Rua Pernambuco, 1.600
Centro | Cascavel | PR
CEP: 85810-021

STEIN TELECOM

CONTRATA: Pessoas com deficiência para diversas vagas existentes (Fiscal, Contábil e Serviços Gerais). Interessados encaminhar curriculum para rh@steintelecom.com.br ou pelo F: (45) 3226-2050. CI-161629.

Negócios

VENDO DISTRIBUIDORA

De produtos de limpeza, com ótimo faturamento e boa carteira de clientes, atende cascaavel e região. F: (45) 9959-9449 CI-161748.

Diversos

APOIO ESPIRITUAL

Se você tem um sonho, não desista, corra atrás que você alcançará. Pai Oxosse Rei da Mata: Trabalhos em geral, une o casal, desmancha mal feito, abre caminho nos negócios, tira o vício, consulta de cartas, consultas espirituais. F: (45) 9932-3672/3225-1326. R. Medicina, 550, Jd. Universitário. CI-161271.

CONSULTE AS CARTAS

Tarô por Telefone. Fazemos trabalhos espiritual. F: (45) 3223-9925/ 9935-6222. CI-160821.

DETETIVE PARTICULAR

Investigações: conjugal, empresarial, traição virtual, rastreamento de veículos, filmagens, fotos, gravações. Sigilo absoluto. F: (45) 9105-8010/9914-2282 ou detetive.ville@hotmail.com CI-161480.

MASSAGEM

Pernas, costas, relex, estimulante, central, para você acima dos 40 anos. F: (45) 3223-7455/9962-9242. CI-161557.

MASSAGEM

Anti-stress, relaxante, estimulante, cansaço físico e dores musculares, agendamento com hora marcada. F: (45) 9849-9378. CI-161614.

MASSAGEM

Relaxante, 4 mãos, com toque final, centro. F: (45) 9984-3341 - Carine CI-161733.

MASSAGEM

Estimulante, estresse, cansaço, relaxamento corporal, só c/ agendamento. F: (45) 9805-3967. CI-161734.

MASSAGEM C/ LOCAL

Sigilo Absoluto, estimulante, erótica, c/ algo a mais, perfeito p/ relaxar. F: (45) 9967-9695. Micheli CI-160654.

MASSAGEM ERÓTICA

Estimulante, para homens que queiram passar por momentos inesquecíveis. Aproveite, agende o seu horário. F: (45) 9834-3437. CI-161616.

MASSAGEM ESTIMULANTE

De momentos inesquecíveis, tenho local para massagem erótica, tântrica e algo a mais se preferir. F: (45) 9970-0628 c/ Dani. CI-161498.

MASSAGEM MASCULINA

Relaxante, estimulante, com um toque a mais, local central. F: (45) 9985-8803 CI-161618.

MASSAGEM MASCULINA

Para estresse, dores musculares, relaxante, estimulante, sala climatizada, central. F: (45) 9819-3352. CI-161735.

MASSAGEM RELAXANTE

Muscular, ajuda tirar cansaço, estresse, dores musculares e estimulantes. F: (45) 3326-6756. CI-161174.

MASSAGEM RELAXANTE

Estimulante, tratamento corporal, com horario marcado, local central e a domicilio. F: (45) 9949-8531. CI-161617.

PARE DE SOFRER

Trago a teus pés quem você ama rindo ou chorando, em tempo recorde. F: (43) 3344-4566/ 9609-1587/ 8456-3291 (whatsapp) / (45) 9909-3154. solucoes.deamor@hotmail.com CI-161371.

ÚNICO NO BRASIL

Gamado e amarrado em você pra sempre! Sigilo absoluto. F: (43) 3152-6754/ 3322-8065/ 8456-3291/ 9911-5862/ (45) 9909-3154. CI-161372.

VENDO

Móveis de primeira linha, seminovos. Eletrodomésticos da marca Brastemp, em perfeito estado. F: (45)9972-8511 (whatsapp). CI-161427.

VENDO TITULO

Do Clube Comercial, Patrimonial. R\$ 2.500. F: (45) 3038-8586/ 9121-8666/ 9820-4242. CI-161628.

Classificação dos Empregados no Comércio de Cascavel e Região
Rua Visconde do Rio Branco, 2493 - CEP 85801-240 - Cascavel - Paraná
Site: www.sindicascavel.com.br - Fone: (45) 3215-5114 - e-mail: sindicascavel@certa.com.br

TERMO DE COMPROMISSO

Por este instrumento, DECLARAMOS, solenemente na qualidade de componentes da Diretoria do SINDICATO DOS EMPREGADOS NO COMÉRCIO DE CASCAVEL E REGIÃO - SINDECCASCVEL, eleita em 05 de agosto de 2015 (dois mil e quinze), que assumimos o compromisso de respeitar o exercício do mandato para o qual fomos eleitos, a Constituição do País, as Leis vigentes e o Estatuto do Sindicato.

Nome	Cargo	Assinatura
Paulo Roberto Moraes	Presidente	[Assinatura]
Oswaldecy Pisápio	Vice-Presidente	[Assinatura]
Adilson Ruth Peppes	Secretário	[Assinatura]
Julio Cesar Correa	2º Secretária	[Assinatura]
Salete de Lourdes dos Santos	Tesoureira	[Assinatura]
Maria Jose Duarte	2ª Tesoureira	[Assinatura]
Alberto Sotana	Diretor de Esporte e Lazer	[Assinatura]
Nelson Paiz	Diretora de Patrimônio	[Assinatura]
Marlene Duarte de Oliveira	Diretor Social	[Assinatura]
Aline Theimann de Freitas	Suplente	[Assinatura]
Sidnei Sturza Dutra	Suplente	[Assinatura]
Luci Célia Nezello	Suplente	[Assinatura]
Amarildo Machado	Suplente	[Assinatura]
Valdomiro David dos Reis	Suplente	[Assinatura]
Danielle Locks Martins Salapata	Suplente	[Assinatura]
Lina Célia Pereira	Suplente	[Assinatura]
Eliane Aparecida Godói da Silva	Suplente	[Assinatura]
Luciane Isabel da Silva	Suplente	[Assinatura]
Joaquim Diniz Miguel	Conselho Fiscal	[Assinatura]
Airton Aparecido do Nascimento	Conselho Fiscal	[Assinatura]
Diuvana Luiza Nunes	Conselho Fiscal	[Assinatura]
Jose Aparecido Abranches	Suplente	[Assinatura]
Fabio Jose Nunes	Suplente	[Assinatura]
Gisele Correa	Suplente	[Assinatura]
Paulo Roberto Moraes	Delegado Federação	[Assinatura]
Oswaldecy Pisápio	Delegado Federação	[Assinatura]
Salete Lourdes dos Santos	Suplente	[Assinatura]
Adilson Ruth Peppes	Suplente	[Assinatura]

Cascavel, 11 de Setembro de 2015.

Paulo Roberto Moraes
Presidente - Sindeccascavel

Paulo Roberto Moraes
Presidente Releito - Sindeccascavel

ci1156030-e15

Sindicato dos Empregados no Comércio de Cascavel e Região
Rua Visconde do Rio Branco, 2493 - CEP 85801-240 - Cascavel - Paraná
Site: www.sindicascavel.com.br - Fone: (45) 3215-5114 - e-mail: sindicascavel@certa.com.br

EDITAL DE RESULTADO

Em cumprimento ao disposto no Estatuto deste Sindicato, tornamos público que no dia 05 de agosto de 2015 (dois mil e quinze) foram realizadas eleições neste Órgão de Classe e em 12 de Setembro de 2015 (dois mil e quinze) tomaram posse os associados para comporem os seus órgãos de administração e representação assumindo os cargos a partir de 12 de Setembro de 2015 até 12 de Setembro de 2019.

Nome	Cargo	Assinatura
Paulo Roberto Moraes	Presidente	[Assinatura]
Oswaldecy Pisápio	Vice-Presidente	[Assinatura]
Adilson Ruth Peppes	Secretario	[Assinatura]
Julio Cesar Correa	2º Secretária	[Assinatura]
Salete de Lourdes dos Santos	Tesoureira	[Assinatura]
Maria Jose Duarte	2ª Tesoureira	[Assinatura]
Alberto Sotana	Diretor Esporte e Lazer	[Assinatura]
Nelson Paiz	Diretor de Patrimônio	[Assinatura]
Marlene Duarte da Silva	Diretora Social	[Assinatura]
Aline Theimann de Freitas	Suplente	[Assinatura]
Sidnei Sturza Dutra	Suplente	[Assinatura]
Luci Célia Nezello	Suplente	[Assinatura]
Amarildo Machado	Suplente	[Assinatura]
Valdomiro David dos Reis	Suplente	[Assinatura]
Danielle Locks Martins Salapata	Suplente	[Assinatura]
Lina Célia Pereira	Suplente	[Assinatura]
Eliane Aparecida Godói da Silva	Suplente	[Assinatura]
Luciane Isabel da Silva	Suplente	[Assinatura]
Joaquim Diniz Miguel	Conselho Fiscal	[Assinatura]
Airton Ap. do Nascimento	Conselho Fiscal	[Assinatura]
Diuvana Luiza Nunes	Conselho Fiscal	[Assinatura]
Jose Aparecido Abranches	Suplente	[Assinatura]
Fabio Jose Nunes	Suplente	[Assinatura]
Gisele Correa	Suplente	[Assinatura]
Paulo Roberto Moraes	Delegado Federação	[Assinatura]
Oswaldecy Pisápio	Delegado Federação	[Assinatura]
Salete Lourdes dos Santos	Suplente	[Assinatura]
Adilson Ruth Peppes	Suplente	[Assinatura]

Cascavel, 11 de Setembro de 2015.

Paulo Roberto Moraes
Presidente - Sindeccascavel

Paulo Roberto Moraes
Presidente - Releito

CI1156031E15

**NOVO OU USADO?
LEIA AQUI
E DECIDA-SE**

**LIVRE, LEVE E SOLTO
CRIE SEU FILHO
INDEPENDENTE DESDE CEDO**



JÁ NAS BANCAS

EDITORA GZOBO



**Em AnaMaria desta semana:
SUTIÃ PODEROSO
Como escolher a peça ideal para
você e ficar com os seios lindos
E MAIS: Aprenda a medir
a pressão em casa!
Já nas bancas e nos supermercados!**

O Paraná

Jornal de Fato

Cadernos Especiais

oparana@oparana.com.br



Descontos e Vantagens

atendimento@oparana.com.br



Redes Sociais

- www.oparana.com.br
- site@oparana.com.br
- facebook.com/JornalOParana
- twitter.com/o_parana

Contato

FONE 45. 3321.1000

FAX 45. 3321-1048

Rua Pernambuco, 1.600
Centro | Cascavel | PR
CEP. 85.810-021

Assinatura



assinaturas@oparana.com.br

Prestação de serviços de impressão para jornais e materiais publicitários

ladinho@oparana.com.br

A informação ao seu alcance!

Informação confiável

editoria@oparana.com.br

www.oparana.com.br

twitter.com/o_parana

acesse e fique por dentro

facebook.com/JornalOParana

siteoparana@oparana.com.br



45. 3321-1000

O Paraná

Jornal de Fato