

FOCO NO MERCADO INTERNACIONAL

Na contramão da crise, avicultores faturam alto



LORENA MANARIN

Em cinco municípios do Oeste paranaense, a avicultura rendeu quase US\$ 500 milhões em exportações de janeiro a agosto deste ano. O setor, a propósito, responde por cerca de 70% da pau-

ta de vendas externas de todo a região, garante excelente saldo à balança comercial e afasta o agronegócio para bem longe dos efeitos da crise econômica que castiga o País. **Oeste 12**

Somente nas cooperativas, avicultura gera na região 38 mil empregos diretos

Saber

O campus de Santa Helena da UTFPR vai promover, neste mês, uma Semana de Ciência e Tecnologia.

Acadêmicos poderão expor, de forma prática, os conteúdos aprendidos em sala de aula.

Oeste 11

TRÊS POR UM



A eleição de conselheiros tutelares tem concorrência média de três candidatos por vaga no Oeste. Ao todo, 670 pessoas se inscreveram para a eleição que será realizada hoje, por meio do voto popular. Em Santa Helena, a comissão organizadora fez na sexta-feira a lacração das urnas.

Oeste 10

Só para 2016

Com investimento total de cerca de R\$ 6 milhões, a Ala de Queimados do Hospital Universitário de Cascavel deverá ficar pronta somente no segundo semestre do próximo ano. Iniciada em abril de 2014, a obra tinha previsão inicial de entrega para abril deste ano.

Cascavel 08



Tambores

Pessoas de Guaíra e região vão prestigiar neste domingo, no CTG, um desafio de provas campeiras. Uma das mais aguardadas é a de três tambores.

Oeste 09

Seguros

A oferta cascavelense na área de seguros foi enriquecida nesta semana com a inauguração de uma filial da argentina Sancor, um dos maiores grupos da América Latina no segmento.

Geral 28



VANDRÉ DUBIELA

Primeiro bairro cascavelense tem 20 mil moradores

Bairros 09

Vencedores do Fermop são de Cascavel, Toledo e Campo Bonito

Variedades 15

expediente
DESDE 15 DE MAIO DE 1976
O Paraná
Jornal de Fato

Gestão Judicial
Scherer Assessoria Empresarial Ltda.

Diretor
Jadir Zimmermann
diretor@oparana.com.br

Editor-chefe
Antonio Sbardelotto
editoria@oparana.com.br
www.oparana.com.br

RCK Comunicações Ltda. CNPJ: 77.867.877/0001-09
Jornal Oparana S/A CNPJ: 21.819.026/0001-36 Matriz
Jornal Oparana S/A CNPJ: 21.819.026/0002-17 Filial

Redação, administração, publicidade e oficinas
Rua Pernambuco, 1.600 - Cascavel - PR CEP 85.810-021 - Caixa Postal 761
Telefone Central (45) 3321-1000 Fax (45) 3321-1020

Emails
redacao@oparana.com.br
comercial@oparana.com.br
assinaturas@oparana.com.br

REPRESENTANTES NACIONAIS

Curitiba / São Paulo / Merconet
(41) 3079-4666
Brasília, Florianópolis/Central
(61) 3323-4701 / (48) 3216-0600
Porto Alegre/Expansão Brasil
(51) 3340-1408

Editorial

Pessimismo, otimismo e realismo

Já no curso do trimestre final de 2015, chegamos à metade da década em situação ainda mais deprimente do que estávamos em seu início. No fim de 2009, já sabíamos a saída para o Brasil estaria nos investimentos em infraestrutura, mas pouco avançamos desde então. Por sua vez, o Banco Mundial avisou que viria uma crise na década de 2010 e o mundo não poderia mais contar com a alavanca responsável pela superação das crises anteriores: o consumo nos EUA.

Cruzar os braços e esperar que os EUA se recuperem para sair da crise desta vez não vai funcionar. Joseph Stiglitz, Prêmio Nobel de Economia em 2001, declarou na quinta-feira que “os EUA criaram a classe média e agora a estão destruindo”, porque a desigualdade aumenta e apenas 1% conseguem evitar perdas no bojo dessa crise.

O pessimismo do professor da Universidade de Colúmbia contrasta com o otimismo do ministro brasileiro da Fa-

zenda, Joaquim Levy, para quem o Brasil vai se recuperar em questão de meses “porque o governo tem tido a força de tomar as medidas necessárias a curto prazo”, segundo disse em Madri no início de setembro, ou seja, há um mês.

O que mais poderiam dizer o Prêmio Nobel de 2001 e o candidato a milagreiro do Brasil que nos possa garantir um primeiro domingo de outubro menos árido? Stiglitz afirma que o maior problema é a desigualdade: se a Suécia é menos desigual é porque suas políticas são melhores e, nesse caso, deve haver um esforço por uma sociedade mais igualitária.

Para Joaquim Levy, o crescimento virá completando o ajuste fiscal (porque sem ele “será muito difícil uma queda na taxa de juros e na inflação”), cortando gastos e criando receitas com a volta da famigerada CPMF, da qual o governo jamais desistirá. De concreto, porém, a desigualdade piora mês a mês nos EUA e os meses de Levy já vão passando.

O vereador e sua importância

Mario José Galavoti

Vivemos um momento difícil no cenário brasileiro, onde a corrupção está presente no Legislativo, no Executivo e no Judiciário. A população está desacreditada em face de tantos escândalos. Porém, temos que deixar claro que não são somente os políticos que se acham envolvidos em corrupção. Existem pessoas de todas as classes, tanto do poder público quanto da iniciativa privada.

A despeito disto, em qualquer tipo de corrupção que assola nosso País o mais atingido é o vereador. Será que é por falta de informação da maioria da população, que não conhece o verdadeiro papel do vereador? Ou por que o vereador é visto como menor na estrutura política brasileira, quando, na verdade, este agente público deveria ser mais demandado pela possibilidade de contribuir na solução dos graves problemas que se avolumam nas cidades brasileiras? Ou será que é por falta de qualidade desses mesmos vereadores?

Tais questionamentos não podem deixar de ser discutidos pela sociedade como um todo. Mas, por motivos desconhecidos, não se discute essas situações, se coloca em pauta somente se os vereadores estão ganhando “subsídios altíssimos”, mesmo não sendo mercedores disso.

Discute-se então que as Câmaras Municipais geram uma despesa muito alta para o contribuinte sem a devida contrapartida dos trabalhos e aí surgem

movimentos para diminuir o número de vereadores e seus subsídios. Ora, será que essas atitudes irão solucionar os inúmeros problemas vividos pela sociedade brasileira? Com certeza não.

Não se pode rebaixar o mandato de um vereador, como se a Câmara Municipal fosse composta por homens que não tiveram seus nomes respaldados e qualificados por meio do voto direto da população. Se existem vereadores é porque foram eleitos. E mais: por quem já sabia quanto ganhariam para desempenhar tal função. Seria justo agora reduzir seus salários?

A redução dos subsídios dos vereadores, como vem sendo propagado em todo o País, não é correta. Se a população não está contente com o desempenho de cada um, que na próxima eleição mude, analise cada candidato, cobre o que foi prometido e eleja quem está à altura para representá-la.

O vereador é peça fundamental no cenário político administrativo, em especial por seu trabalho em prol do bem comum da população. Reduzir seu subsídio a valores irrisórios pode trazer mais problemas e contribuir para aumentar ainda mais a corrupção. Qualquer projeto de lei que tenha como único objetivo fixar os subsídios dos vereadores fora dos parâmetros definidos na Carta Magna é inconstitucional. Somente a Câmara Municipal pode fixar o subsídio dos vereadores, do prefeito, do vice-prefeito e dos secretários municipais.

Não se esqueçam de que o vereador sai do meio da população. Ele é um amigo seu, um vizinho, um líder comunitário, um empresário, um professor, um sindicalista... E a escolha é de responsabilidade do eleitor, que tem o dever de saber escolher aquele que melhor irá representá-lo. Conhecer o papel do vereador é o mínimo que um eleitor tem que saber, para depois poder se pronunciar contra ou a favor da sua atuação na Câmara Municipal.

Mario José Galavoti é pós-graduado em Administração Pública Municipal, especialista em Processo Legislativo e autor do Livro “Orçamento Público, Normas e Procedimentos”

1977, 1978, 1979, 1980, 1981, 192, 1983, 1984, 1985, 1986, 1987,
1988, 1989, 1990, 2000, 2001, 2002, 2003, 2004, 2005, 2006, 2007, 2008, 2009, 2010, 2011, 2012, 2013, 2014, 2015

TÚNEL DO TEMPO

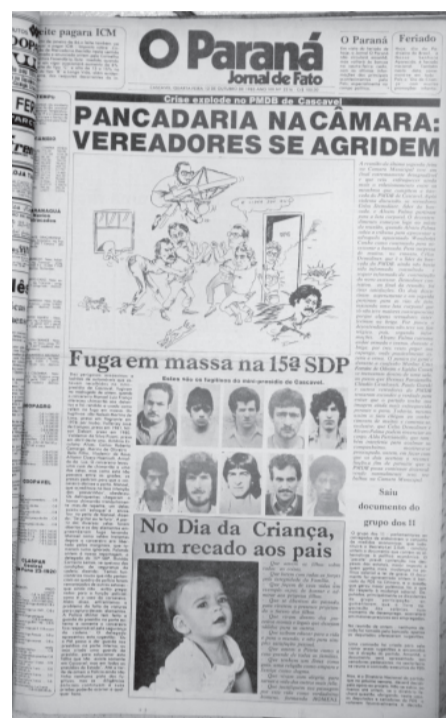

12 de outubro de 1983

Celso Demoliner e Alvaro Palma transformam o plenário da Câmara de Cascavel num ringue de luta livre. Houve pânico generalizado, pois o segundo costumava andar armado, mas os ânimos foram serenados com a intervenção dos demais vereadores. Mais dez presos fogem do cadeia da 15ª SDP.

Da lama viemos e nela continuamos

Alceu A. Sperança

A água é de graça, mas a prestação de serviços em cima dela custa um bocado. O ar é de graça, mas a poluição que o sistema dominante enfia nela custa muito, até demais. Tudo que originalmente era “de graça” ganhou etiquetas de preço. A usura, que condenava os praticantes às penas do inferno, hoje é a causa de manter menos de 0,01% da humanidade no paraíso afortunado e os restantes 99,99% pagando as contas infernais das dívidas nacionais somadas ao arrocho salarial, impostos e o tributo extra da inflação.

Quando o Uber começou a se espalhar pelo Brasil, os empresários do setor de táxi protestaram. Sentiram o mesmo que já haviam sentido os locadores de filmes com a emergência da Netflix, que nada tinha a ver com a condenável pirataria. Foi o que também sentiram os hoteleiros com o aplicativo Airbnb abrindo vagas à hospedagem em espaços vagos de residências comuns.

Todas as medidas tentadas para resistir à nova revolução tecnológica sucumbirão no vazio. Formidáveis e múltiplas inovações põem abaixo tudo aquilo em que se acreditava. É a ruptura com padrões superados passando o rodo nas obsolescências remanescentes do século XX. “A aceleração e a ruptura são os principais fatores do impacto dos meios sobre as formas sociais existentes”, dizia Marshall McLuhan. Em 1964!

O capitalismo trouxe grandes maravilhas, mas é injusto e num crescendo afunda a humanidade em doenças, guerras, destruição ambiental, rancores e um imenso, indescritível sofrimento. Ainda persiste um virulento caldo reacionário cozinhando, fazendo o mundo uma desgraça globalizada, mas no ventre da ordem corrupta e gananciosa começa a pulsar a superação do sistema.

Com o Uber, Netflix, Airbnb e tantas outras coisas que já rodam por aí e logo virão, vai se confirmar aquilo que dizia uma rosa morta chamada Che Gueva-

ra: “Os poderosos podem matar uma, duas ou três rosas, mas jamais conseguirão deter a primavera”. A primavera também não foi detida pelos ludistas, sequer pelos pobres carregadores de riquixá que ao saber da autorização dada pelo governo de Hong Kong a máquinas poluentes chamadas “automóveis” para fazer o serviço de táxi, preferiam se deitar nas ruas por onde passavam os taxistas. Escolheram morrer, como os índios suicidas, por não aceitar a vida tenha que ser necessariamente sofrimento.

Devagar, quase parando, a decadência do ensino e a desqualificação laboral são inversamente proporcionais à acelerada mortandade de jovens no Brasil. Comparando com o tempo em que a desqualificação era tão grande que havia máquina moderna a ser operada e ninguém para aprender como funcionava, até que, em termos, melhorou.

Máquina avançada, com raras similares no mundo, a primeira barca a vapor vinda para o Brasil foi abandonada por volta de 1825 porque morreu o maquinista e ninguém mais no Império sabia operar a bendita. Assim, se é verdade que “a verdade vos libertará” (e quem se atreverá a negar essa máxima tão bem dita?), a verdade científica nos ajudará a romper os grilhões da ignorância e da mentira.

Cientistas da Nasa, com base em Mike Russell, supõem que a vida teve origem no mar. Se assim foi, não é exato que do pó viemos. Avançando os estudos de Russell, cientistas da Universidade de Osnabrück, Alemanha, descobriram agora que não foi do pó que viemos, nem da vastidão do oceano, mas de pequenas poças, em terra. A velha lama nossa de cada dia. O mundo da ganância global virado num mar de lama, portanto, só demonstra que ainda não tivemos capacidade para sair dela. E lama, enfim, quando seca vira pó.

Alceu A. Sperança é escritor e jornalista - alceusperanca@ig.com.br

falecimentos

■ Eliane Cristina de Oliveira Trindade (37)

Óbitos registrados ontem, até as 17h, pela Acesc, em Cascavel

COROA DE FLORES A PARTIR DE R\$ 150,00
www.coroasfloriprev.com

FAIXA E FRETE GRÁTIS PARA TODO O INTERIOR DO PARANÁ, CURITIBA E REGIÃO

Informe da redação

editoria e colaboradores

Boa nova aos servidores

O líder do governo na Assembleia, Luiz Cláudio Romanelli, fechou a semana com uma boa notícia ao funcionalismo público estadual. Segundo ele, os ajustes feitos no início do ano que causaram um desgaste a ponto de o mais recente levantamento da Paraná Pesquisas ter indicado uma rejeição de 73% ao governador, já produziram um superávit de R\$ 1,8 bilhão e esse dinheiro permitirá ao governo antecipar para 10 de dezembro o pagamento do 13º salário.

Diretores

O cascavelense Professor Lemos (foto) é um dos principais interessados em que a Assembleia Legislativa rejeite a criação de novas regras para a eleição de diretores das escolas estaduais paranaenses. Não só por ser deputado de oposição, mas porque as regras atuais foram propostas justamente por ele quando ainda era presidente da APP-Sindicato.



Cheio de fôlego

O suplente Alécio Espínola disse ontem que não passará em branco em sua interinidade na Câmara de Cascavel, onde vai permanecer 30 dias no lugar do titular Jorge Menegatti. "Vou aproveitar ao máximo esse período", prometeu, acrescentando que já tem algumas propostas prontas para protocolar.

Chá de sumiço

Por falar na Câmara de Cascavel, a CPI do Cisop até agora não conseguiu localizar a ex-estagiária Milaine Koprowski, sobrinha do presidente do consórcio. Dentre as quase 30 testemunhas que a comissão pretendia ouvir, ela é a única que não foi encontrada.

Em liberdade

Um habeas corpus concedido na sexta-feira pelo STJ (Superior Tribunal de Justiça) devolveu a liberdade ao ex-delegado da Receita Estadual de Londrina, Marcelo Muller Melle, e ao auditor Luís Fernando de Paula. Os dois estavam presos desde 21 de setembro, acusados de envolvimento no maior escândalo de corrupção já descoberto no Fisco estadual.

O melhor amigo...

É da lavra do polêmico vereador Professor Galdino um projeto que recém começou a tramitar na Câmara de Curitiba e visa a instituir "um dia de licença nojo a dono após morte de animal de estimação" aos servidores municipais da capital paranaense.

Rapidinhas

* Foi publicada ontem a lei que cria a Guarda Municipal de Cascavel. A ideia do prefeito Edgar Bueno é que a corporação entre em funcionamento num prazo de no máximo sete meses. * Ofício da 7ª Promotoria de Justiça pede à Prefeitura de Cascavel que esclareça os motivos dos aditivos contratuais concedidos às empresas Transpaula e Transtusa, que fazem o transporte escolar rural.

Assembleia

Novas regras para eleição nas escolas voltam a debate

Curitiba - Os deputados paranaenses devem começar a votar em plenário nesta segunda-feira o projeto de lei nº 631/15, do Poder Executivo, que define novos critérios para a eleição de diretores e diretores auxiliares das escolas da rede estadual. A inclusão na pauta, entretanto, ainda depende do parecer da CCJ (Comissão de Constituição e Justiça), que se reunirá extraordinariamente momentos antes da sessão, às 13h30, para analisar e votar subemenda substitutiva geral apresentada pela Comissão de Educação.

O projeto original, prevê novas regras no processo de escolha dos diretores e determina que os votos de estudantes, pais de alunos, pro-

fessores e funcionários tenham o mesmo peso. Estabelece ainda que os diretores serão eleitos em novembro e dezembro com mandato de dois anos e a possibilidade de reeleição para mais dois.

Entre os critérios para a candidatura está a necessidade de pertencer aos qua-

dro próprios do magistério, possuir curso superior com licenciatura plena, ter no mínimo um ano de exercício ininterrupto no respectivo estabelecimento de ensino no qual é candidato e firmar compromisso de adoção da política pedagógica da Secretaria da Educação.

SEM PARALISAÇÃO

Diferentemente do que havia prometido quando o projeto alterando as regras para eleição de diretores chegou à Assembleia, a APP-Sindicato desistiu de recomendar o fechamento das escolas enquanto a matéria estiver em apreciação pelos deputados. De acordo com o presidente da entidade, professor Hermes Leão, a categoria vai permanecer trabalhando enquanto a votação acontece. "Nossas escolas são espaços de luta e resistência, por isso vamos defender nosso direito de ter eleições democráticas para diretores sem interferência e punição do governo", afirma.

Governo alinha coordenadorias regionais

Curitiba - O chefe da Casa Civil, Eduardo Sciarra, comandou sexta-feira, no Palácio Iguazu, reunião com nove coordenadores regionais para alinhar as informações sobre as ações que o Governo do Estado está desenvolvendo e a programação de investimentos para o próximo ano. Os coordenadores Severino Follador (Cascavel) e Cezário

Filho (Foz do Iguaçu) estiveram presentes.

"Superamos as dificuldades de ordem financeira. As contas estão em ordem e a perspectiva para o próximo ano é muito boa", afirmou Sciarra, lembrando que o governador Beto Richa já anunciou R\$ 6,8 bilhões para investimentos em 2016.

O chefe da Casa Civil tam-

bém destacou a importância da integração de todas as áreas de governo e do compartilhamento de experiências regionais que podem servir de exemplo para outras coordenadorias. "Queremos uniformizar as informações e melhorar o desempenho do governo em todas as áreas. Temos muitas coisas boas para mostrar".



Secretário Eduardo Sciarra

MAIS INTERAÇÃO

Durante a reunião Eduardo Sciarra orientou os coordenadores para que interajam mais com a sociedade para entender as demandas, responder questionamentos, receber sugestões e críticas. "Temos que estar abertos ao diálogo, que é uma das marcas do governo Beto Richa, pois há um desejo da sociedade em participar das decisões de governo. E isso é muito bom", reforçou.

Multas recolhidas pelo TCE crescem 24,4%

Curitiba - A soma das multas recolhidas pelo TCE-PR (Tribunal de Contas do Estado do Paraná) nos nove primeiros meses de 2015 atingiu R\$ 596.790,02. Esse montante representa 24,4% de crescimento em relação aos R\$ 479.729,65 obtidos no mesmo período do ano passado.

Entre 1º de janeiro e 30 de setembro deste ano, um total de 346 pessoas que cometeram irregularidades no uso de dinheiro público pagaram multas aplicadas pelo Tribunal. Nesse grupo estão ex ou atuais prefeitos, presidentes de câmaras de vereadores e gestores de ór-

gãos estaduais ou municipais. Também há pessoas que não ocupam cargos ou funções públicas. São dirigentes ou funcionários de entidades privadas que receberam dinheiro do Estado ou dos 399 municípios paranaenses para executar atividades de interesse público.

Agrado parcial

A Fecomércio-SP, uma das maiores entidades empresariais do País, a Fecomércio-SP, considerou a reforma anunciada na sexta-feira "um passo importante na direção correta". Em nossa, disse que a redução do número de ministérios e o corte de gastos "é uma sinalização de que o governo reconhece a necessidade de se cortar gastos públicos", mas ressaltou que algumas medidas ainda são genéricas.

Sonegação em alta

O Sonegômetro, ferramenta desenvolvida pelo Sindicato Nacional dos Procuradores da Fazenda Nacional, estima que os brasileiros sonegaram R\$ 388 bilhões em impostos de 1º de janeiro até a última sexta-feira. Esse valor seria suficiente para distribuir mais de 5 bilhões de benefícios do Bolsa Família ou comprar 4 milhões de ambulâncias devidamente equipadas.

Contra a crise

Mais de 1,2 mil prefeituras fecharam as portas no País

São Paulo - Para alertar a população e tentar sensibilizar o Congresso e o governo federal sobre as dificuldades financeiras que atravessam, ao menos 1.206 prefeituras de sete Estados fecharam as portas temporariamente nas duas últimas semanas. O número representa mais de um quinto de todas as 5.570 prefeituras brasileiras.

O levantamento foi feito pela Folha de S. Paulo junto às associações dos municípios e nesta semana cidades do Rio, Tocantins, Goiás e Sergipe mantiveram apenas serviços considerados essenciais, como o atendimento de emergência e urgência em hospitais. Em algumas delas, até o funcionamento de escolas e a coleta de lixo foram suspensos.

Os atos também ocorreram desde o dia 18 no Rio

Grande do Sul Estado que registra sucessivos atrasos nos pagamentos de salários dos servidores, no Paraná e em Alagoas. Além disso, marchas e protestos já foram realizados neste mês em ao menos 20 Estados, de acordo com a CNM (Confederação Nacional de Municípios).

Os prefeitos defendem

uma redistribuição mais justa dos recursos e aumento dos repasses. A CNM calcula que, de janeiro a setembro deste ano, o FPM (Fundo de Participação dos Municípios) está 2,73 % menor do que no mesmo período do ano passado. Prefeitos, por outro lado, dizem que receberam nos últimos meses valores de 30% a 40% menores.



VANDRÉ DUBIELA

Só no Oeste paranaense, mais de 40 prefeituras fecharam as portas

PMDB vendeu a alma, mas vai entregar?

Brasília - Uma dúvida atormenta os bastidores tanto do Palácio do Planalto quanto do Congresso Nacional desde a última sexta-feira, quando a presidente Dilma Rousseff anunciou uma série de medidas de combate à crise, dentre elas a extinção de oito ministérios, 30 secretarias e 3 mil cargos de confiança.

O pacote era para ter sido anunciado alguns dias antes e o atraso ocorreu por causa justamente da pressão do PMDB, principal aliado do governo no Congresso. O ministério encolheu, mas o espaço do partido foi mantido em sete cadeiras. Já o PT, o partido da presidente, teve sua representação no alto escalão reduzida de

16 para 9 cadeiras.

A dúvida de parlamentares e analistas de plantão é qual vai ser a conduta do PMDB de agora em diante. Os peemedebistas já mudaram o discurso em relação à recriação da CPMF, mas ainda não deu garantia alguma de que ficará do lado da presidente num eventual processo de impeachment.

PF e MPF apuram suposta compra de MP

Brasília - Polícia Federal e Ministério Público Federal já investigam a suposta compra de uma Medida Provisória no governo do ex-presidente Luiz Inácio Lula da Silva, revelada pelo jornal O Estado de S. Paulo. Os inquéritos sobre o caso são um desdobramento da Operação Zelotes, que apu-

ra esquema de corrupção no Carf (Conselho Administrativo de Recursos Fiscais).

Transações financeiras entre o escritório Marcondes & Mautonie, que atua como representante de montadoras em entidades do setor, e a LFT Marketing Esportivo são um dos alvos da investi-

gação da Polícia Federal e do Ministério Público Federal. A LFT tem como sócio Luís Cláudio Lula da Silva, filho do ex-presidente Lula, que confirmou o recebimento de R\$ 2,4 milhões entre 2014 e 2015, em troca de um suposto projeto desenvolvido na área de esportes.

coluna Esplanada

POR LEANDRO MAZZINI Twitter @colunaesplanada



Turismo entra na maratona dos Jogos

Garantido no cargo, o ministro do Turismo, Henrique Alves, quer mostrar trabalho. Aposta na atração de turistas estrangeiros com os Jogos de 2016, em especial no Rio de Janeiro, para bater o recorde dos números da série histórica. Alves dá a largada dessa maratona na quarta-feira, quando reúne ministros, governadores, secretários estaduais e embaixadores e revela as ações que o Turismo prepara para o evento, principalmente para divulgar as 300 cidades por onde vai passar a Tocha Olímpica.

Só para constar

O desafio é imenso. Apenas o High Line Park de Nova York recebeu mais turistas que todo o Brasil em 2014, apesar da Copa do Mundo realizada aqui.

Espertinha

A presidente Dilma reduziu em 10% os salários dela e de ministros. Mas não mexeu nos jetons que a grande maioria deles tem como conselheiros das estatais ligadas às pastas.

Mi(ni)stérios da discórdia

O líder Picciani e o presidente da Câmara, Eduardo Cunha, estão desafinados. Eram até cinco as visitas diárias de Picciani a Cunha; agora é uma - e por iniciativa do líder.

Plano de voo

A Justiça determinou que o interventor do Aeroclube do Brasil, Hamilton Lourenço, realize dentro de 60 dias a eleição dos quadros para a entidade 'Retomar a sua autonomia o mais rápido possível', cita a sentença. O centenário ACB foi fundado por Santos Dumont e formou milhares de pilotos que hoje atuam nas aéreas nacionais.

No ar, no chão

Enquanto isso continua na Justiça Federal o imbróglio criado pela Infraero, que exigiu de volta dois hangares que o ACB usa como sede desde a década de 70 no Aeroporto de Jacarepaguá. A Infraero quer negociar o local para o mercado privado e alocar pessoal.

Piada ministerial

Aloizio Mercadante marcou três no Governo já pode pedir música no *Fantástico*. É o terceiro ministério que assume apenas na Era Dilma. Antes do MEC (agora no 2º tempo) e Casa Civil, passou por Ciência & Tecnologia.

Entra no páreo?

O ex-governador de Pernambuco Joaquim Francisco vai se filiar ao

PSDB. Ele visitou o amigo Geraldo Alckmin no Palácio dos Bandeirantes há poucos dias.

Segundo lar

Eduardo Cunha não confirma as contas secretas na Suíça. Mas de uma verdade ele não foge. Na vizinha França, é habitué em Paris do famoso restaurante Tour D'Argent.

Teje calmo, cabra

A posse do sindicalista José Lopes Feijó na Secretaria do Trabalho (ex-Ministério) foi articulada por Lula (seu amigo de chão de fábrica) e Dilma para acalmar as centrais sindicais. Em especial a CUT, de onde é egresso, que resistia à fusão com a Previdência

Haja gás!

A Associação Brasileira de Distribuidoras de Empresas de Gás (Abegas) denunciou a.. Petrobras ao Conselho Administrativo de Defesa Econômica (CADE) por preços abusivos na cobrança do produto. A Petrobras monopoliza o mercado.

Estradas da perdição

Os agentes de fiscalização da Agência Nacional de Transportes Terrestres (ANTT) exigem da direção companhia de policiais rodoviários nas rodovias. Cansaram de sofrer ameaças (algumas de motoristas armados) e até de apanhar dos exaltados.

Risco alto

Um grupo fez chegar à direção da ANTT que teme o destino trágico dos quatro fiscais do trabalho, assassinados em Unai (MG) por fazendeiros em 2003.

Marqueteiros exportados

Os marqueteiros brasileiros estão lucrando na Terra Mãe. Edson Athaide coordena campanhas do PS. O recifeense André Gustavo toca o marketing do PSD.

Ponto Final

Só no Brasil. A prefeita agora virou a 'Detenta Ostentação' - tem cela especial em batalhão, longe do presidio e com ar condicionado.

Com Luana Lopes, Equipe de DF e SP

www.colunaesplanada.com.br - contato@colunaesplanada.com.br - Caixa Postal 1980 - CEP 70254-970 - Brasília DF



INCUBATÓRIO
REALEZA/PR



FRIGORÍFICO
CAPANEMA/PR

Consumo de suínos

O consumo doméstico per capita anual de carne suína deve crescer dos atuais 15 quilos para 18 quilos nos próximos três anos. A projeção foi feita pelo presidente da Associação Brasileira dos Criadores de Suínos, Marcelo Lopes. Segundo ele, é preciso estimular a demanda interna.

Indústria de máquinas

O faturamento da indústria de máquinas e equipamentos no Brasil em agosto desabou 10,7% ante mesmo mês de 2014, a R\$ 6,9 bilhões, informou a associação que representa os fabricantes, a Abimaq. No acumulado do ano, a queda na receita do setor foi de 7,4%, a R\$ 58,2 bilhões. "A incerteza política combinada com a política econômica recessiva e o custo de capital incompatível com o retorno dos investimentos têm inviabilizado qualquer decisão de investimento no País", disse a Abimaq.

Infância

Brasil reduz mortalidade acima da média mundial

Meta da ONU foi alcançada por conta de ações como ampliação da cobertura da atenção básica

São Paulo - A redução da mortalidade na infância no Brasil foi 20% maior que a média mundial, conforme dados da OMS (Organização Mundial da Saúde). Essa conquista brasileira é um dos destaques de artigo publicado na edição de setembro da revista de saúde inglesa The Lancet, que analisa a mortalidade na infância no mundo entre 1990 e 2015. O índice, estabelecido

pela ONU (Organização das Nações Unidas), previa a redução em 2/3 (66%) da mortalidade no período. Globalmente, a taxa de mortalidade de menores de cinco anos caiu de 91 mortes por mil nascidos vivos em 1990 para 43 mortes por mil nascidos vivos em 2015 (queda de 53%). No Brasil, a redução foi de 60,8 óbitos por mil nascidos vivos em 1990 para 16,4 neste ano (queda de 73%). A meta internacional de diminuição já havia sido alcançada em 2012 no País, três anos antes.

De acordo com o artigo "Níveis e tendências globais, regionais e nacionais em menores de 5 anos - mortalidade entre 1990 e 2015, com base em cenários e projeções para 2030: uma análise sistemática

ca pelo Grupo Interagências das Nações Unidas para Estimativas sobre Mortalidade Infantil", os avanços das condições de saúde da criança brasileira são decorrentes de um conjunto de políticas públicas aplicadas no País. Entre as ações estão, a ampliação da cobertura da atenção básica, do acesso à vacinação, das taxas de aleitamento materno e do nível de escolaridade da mãe, além da diminuição da pobreza obtida pelo programa Bolsa Família. Essas ações se somam a outras políticas que levaram à quase extinção de internações por desnutrição, por doenças imunopreveníveis (sarampo, difteria, tétano neonatal, poliomielite, varíola, rubéola, meningites) e por diarréia/pneumonia.

Fiep promove encontro internacional de negócios

Curitiba - Fabricantes do setor do vestuário do Paraná que têm interesse no mercado externo terão a oportunidade de ampliar contatos comerciais e negociar com compradores da América do Sul e América Central, no Encontro Internacional de Negócios do Setor do Vestuário, que será realizado no dia 30 de outubro, no Câmpus da Indústria do Sistema Fiep (Federação das Indústrias do Paraná).

O Encontro, promovido pelo CIN (Centro Internacional de Negócios) da Fiep, vai trazer oito importadores de vestuário do Uruguai, República Dominicana, Paraguai, Panamá e Colômbia. Eles vêm

ao Brasil em busca de produtos relacionados ao vestuário para adultos, jovens e crianças, esportivo e fitness, roupa íntima, moda praia, uniformes, bonés e sapatos.

Com as rodadas de negócios, a Fiep pretende fomentar a geração de negócios, promover as exportações e estimular a internacionalização

para ampliar a competitividade e o crescimento econômico das indústrias do vestuário do Estado.

As inscrições para o Encontro Nacional de Negócios do Setor do Vestuário vão até o dia 9 de outubro e devem ser feitas no site fiepr.org.br/cin-pr com informações no email: gabriela.casagrande@fiepr.org.br.

1º ID FASHION

Antes do encontro, os compradores internacionais vão conhecer um pouco mais da moda produzida no Paraná. Nos dias 28 e 29 de outubro, eles participam do 1º ID Fashion. O mais novo evento do setor da moda e vestuário realizado pela Fiep vai apresentar as propostas de moda outono/inverno 2016, de 17 marcas paranaenses com desfiles e exposições.



sistemafiep.com.br

INFORME PUBLICITÁRIO

Outubro Rosa: educação e prevenção do câncer

O Sesi no Paraná apoia o Movimento Outubro Rosa, uma grande mobilização pela prevenção do câncer de mama, que é o tipo mais comum entre as mulheres. São 22% de novos casos a cada ano. Se diagnosticado e tratado precocemente, a chance de cura pode chegar até 95%.

O Programa Cuide-se+, do Sesi, oferece serviços de prevenção e educação por meio da conscientização do diagnóstico precoce da doença para, desta forma, aumentar as chances de cura. Educando e prevenindo, é possível diminuir o crescente número de pessoas que podem ser afastadas de suas atividades por problemas com a doença.

Assim, o trabalhador vive melhor em casa e no trabalho, tem um melhor rendimento e, conseqüentemente, sua produtividade também poderá aumentar. A proposta é colocar as indústrias como centros de irradiação de ações de educação e prevenção do câncer.

Prevenção na indústria

As unidades móveis de atendimento do Sesi para prevenção do câncer possuem equipamentos de última geração, além de uma equipe de profissionais especializados para atender os trabalhadores das indústrias com exames de prevenção para mama, próstata, pele e colo do útero. Já são duas unidades em operação e uma terceira será lançada em breve.

Atualmente, metade dos diagnósticos em mulheres é feita com tumores em estágios mais avançados. Estima-se que a mamografia de rotina reduza em 25% as mortes pela doença. Por isso, é muito importante fazer os exames preventivos uma vez ao ano.

O câncer de mama é o mais comum entre as mulheres e o segundo com mais casos registrados no mundo. É o tipo que mais atinge as brasileiras, principalmente aquelas com idade acima de 35 anos.

Mulheres trabalhadoras das indústrias, entre 40 e 69 anos, podem fazer a mamografia em equipamento de última geração em uma das unidades móveis. Os exames são encaminhados para os hospitais credenciados do Sesi no Paraná.

O site do programa Cuide-se+ tem informações úteis, dicas sobre prevenção e um conteúdo exclusivo sobre a doença: sesipr.com.br/cuidesemais.

SISTEMA FIEP. NOSSO Í É DE INDÚSTRIA.

INDICADORES ECONÔMICOS

DÓLAR				02/10	
	% dia	compra	venda	% mês	
COMERCIAL	-1,4%	3,9450	3,9460	-0,5%	
PTAX (BC)	+0,5%	4,0003	4,0010	+0,7%	
PARALELO	-0,7%	3,7700	4,1800	+0,2%	
TURISMO	-0,7%	3,7700	4,1600	+0,2%	
EURO	+1,2%	4,5099	4,5115	+1,7%	

US\$ 1 É IGUAL A:		MOEDAS X REAL	
lêne	119,43	lêne	R\$ 0,0335
Libra est.	0,6572	Libra est.	R\$ 6,09
Euro	0,8868	Peso arg.	R\$ 0,42
Peso arg.	9,434	R\$1:	1.412,83 guaranis

POUPANÇA - TR			
Período/ depósitos...	Poup. antiga	Poup. nova	TR
	até 3/5/12	part. 4/5/12	
1/9 a 1/10	0,6930	0,6930	0,1920
2/9 a 2/10	0,6917	0,6917	0,1907
3/9 a 3/10	0,6791	0,6791	0,1782
4/9 a 4/10	0,6346	0,6346	0,1339
5/9 a 5/10	0,5996	0,5996	0,0991

BOVESPA				02/10	
IBOVESPA:	+3,80%	47.033 pontos			
Ações	%	R\$			
Petrobrás PN	+10,68%	7,77			
Vale PNA	+3,88%	14,46			
ItauUnibanco PN	+4,06%	27,97			
Brasil ON	+6,77%	15,92			
Kroton ON	+10,35%	8,53			
Oi PN	+6,14%	2,94			

ÍNDICES DE INFLAÇÃO				
Índice em %	AGO	SET	ano	12m
IPCA (IBGE)	0,22	-	7,06	9,53
IGP-M (FGV)	0,28	0,95	6,34	8,35
IGP-DI (FGV)	0,40	-	5,53	7,80

REAJUSTE DE ALUGUÉIS				
Índice	AGO	SET	OUT	
IGP-M (FGV)	1,0697	1,0755	1,0835	
IGP-DI (FGV)	1,0743	1,0780	-	

* Correção anual. Multiplique valor pelo índice

SELIC ANUAL: 14,25% | TJLP: 7,00%/ano

TABELA DO IR			
BASE (R\$)	Aliq. %	deduzir	
Até 1.903,98	-	-	
De 1.903,99 até 2.826,65	7,5	142,80	
De 2.826,66 até 3.751,05	15	354,80	
De 3.751,06 até 4.664,68	22,5	636,13	
Acima de 4.664,68	27,5	869,36	

Dedução p/ dependente: R\$ 189,59; IR 2015: sétima parcela vence em 30/10, com juros Selic de 6,46%

SAL. MÍNIMO PR (maio/2015 a abril/2016)			
I	III	R\$	
R\$ 1.032,02	R\$ 1.111,04		
*II R\$ 1.070,33	IV R\$ 1.192,45		

Em reais. *Faixa II: empregados domésticos.

OUTROS INDICADORES			
	JUL	AGO	SET
TJLP [%]	6,50	6,50	6,50
Sal. mínimo	788,00	788,00	788,00
UaC	22,69	22,69	22,69

CUSTO DA CONSTRUÇÃO (CUB)					
R\$/m2	JUL	AGO	%m	%ano	%12m
Paraná	1.292,05	1.294,21	0,17	7,02	7,51
Norte	1.279,20	1.280,44	0,10	7,21	7,47
Oeste	1.290,82	1.293,45	0,20	7,32	8,17

PREVIDÊNCIA COMP. SETEMBRO			
Empresário/empregador			
Contribui com 11% sobre o pró-labore, entre R\$ 788,00 (R\$ 86,68) e R\$ 4.663,75 (R\$ 513,01), por GPS			
Autônomo			
1) Quem só recebe de p. físicas: recolhe 20% entre R\$ 788,00 (R\$ 157,60) a R\$ 4.663,75 (R\$ 932,75). 2) Recebe de p. jurídicas: a empresa recolhe 11% sobre o máximo de R\$ 4.663,75 (R\$ 513,01) e desconta do autônomo. 3) Recebe de jurídicas e físicas: desconta de 11% sobre o que recebe de jurídicas até R\$ 4.663,75 (R\$ 513,01). Se não atingir este teto, recolhe 20%, sobre a diferença até R\$ 4.663,75. 4) Aut. especial: sobre R\$ 788,00, recolhe 5% (donas de casa, Lei 12.470/2011) ou 11% (demais especiais), mas só aposenta por idade.			
Facultativo			
Contribui com 20% sobre R\$ 788,00 (R\$ 157,60) a R\$ 4.663,75 (R\$ 932,75), através de carnê.			
Assalariados			
Salários até R\$ 1.399,12	8%		
de R\$ 1.399,13 até R\$ 2.331,88	9%		
de R\$ 2.331,89 até R\$ 4.663,75	11%		
Emp. domésticos	Aliq. %	R\$ mín	R\$ máx
Empregado	8 a 11	63,04	513,01
Empregador	12	94,56	559,65
Total	20 a 23	157,60	1.072,66

Venc.: emp. 20/10, físicas 15/10, domésticos 7/10

MERC. RURAL				
PREÇO PRODUTOR (DERAL/SEAB)				
Em 02/10	PR	DIA	30d.	Casc.
SOJA	71,17	-0,1%	6,9%	71,00
MILHO	25,54	0,0%	16,2%	25,50
TRIGO	35,91	0,8%	6,7%	36,00
BOI GORDO	146,22	0,1%	-0,1%	145,00
FRANGO	2,45	0,0%	3,8%	2,24

BOLSA DE CHICAGO				
Em 02/10	CONT.	FECH.	DIA	30d.
SOJA	nov/15	874,25	-3,00	0,0%
FARELO	out/15	298,50	-4,10	-4,4%
MILHO	dez/15	389,25	0,50	5,9%
TRIGO	dez/15	513,25	-5,00	7,2%

LOTES/ATACADO (AgDOSSIÉ:DINHEIRO)				
Em 02/10	PRAÇA	R\$	SEM	30d.
SOJA	Cascavel	76,50	-0,6%	3,4%
SOJA	Paranaguá	81,50	-1,2%	1,9%
MILHO	Cascavel	29,00	5,5%	18,4%

PRODUTOR e LOTES: soja, milho e trigo em sc 60kg, boi gordo em arroba e frango em kg. CHICAGO: pontos=cents de US\$ /bushel na soja (27,2kg), milho e trigo (25,4kg) e US\$ tonelada curta no farelo (907kg). DIA: var. em pontos

Parabéns aos cursos de História, Enfermagem, Odontologia e Psicologia Unipar.

*Educação de qualidade formando
profissionais e cidadãos*



A ESCOLHA
ESTÁ DENTRO
DE VOCÊ.
FAÇA



VESTIBULAR

unificado



Inscrições somente pela internet
até 13.out nos sites das faculdades

www.fag.edu.br

www.fasul.edu.br

PROVAS **17.OUT**

disk
vest **0800 643 5678**



Campus FAG
Avenida das Torres, 500
Loteamento FAG | Cascavel, PR
Fone (45) 3321-3900

Campus FASUL
Av. Ministro Cirne Lima, 2565
Jd. Coopagro | Toledo, PR
Fone (45) 3277-4000

Bairros sem água

A Sanepar informa que vai executar serviços de limpeza e de manutenção preventiva na captação de água do Rio Cascavel, neste domingo, das 14 às 18 horas. Neste período, poderá ocorrer falta de água temporária ou baixa pressão nas redes das regiões dos bairros Canadá, Brasmadeira, Interlagos, São Cristóvão, Maria Luiza, Parque São Paulo e partes do Centro. A normalização do sistema está prevista para o início da noite e será de forma gradativa.

Vestibular Univel

Hoje, a Univel realiza o Vestibular 2016. A prova terá início às 14h. A faculdade oferece 21 cursos nas áreas de bacharelado, tecnólogo e licenciatura, sendo dois novos presenciais: Engenharia da Produção e Publicidade e Propaganda e cinco novos na modalidade a distância: Tecnologia em Gestão Financeira, Tecnologia em Gestão de RH, Tecnologia em Logística, Tecnologia em Processos Gerenciais, Tecnologia em Gestão Comercial.

HU

Ala de Queimados deve ficar pronta só em 2016

Cascavel - Iniciada em abril de 2014 e prevista para ter sido entregue em abril deste ano, a obra da Ala de Queimados no HU (Hospital Universitário) segue em construção. A nova previsão é apenas para 2016. Considerando a última medição realizada em 11 de setembro, as execuções física e financeira encontram-se em aproximadamente 34% da obra concluída.

O canteiro de obras já está totalmente instalado, como afirma o engenheiro civil da Unioeste (Universidade Estadual do Oeste do Paraná), Paulo Henrique Gris. “No momento, estão em execução os serviços de superestrutura do pavimento superior, vigas e lajes. Já no pavimento térreo estão em execução atualmente os serviços de alvenaria, as paredes e seus revestimentos brutos, como chapisco e emboço, assim como a instalações elétricas, hidráulicas e a previsão de início de concretagem dos pisos”, explica.

Ainda segundo Gris, já foram pagos R\$ 1.960.000,00. “Esse valor é correspondente às 16 medições já realizadas pela fiscalização. O pagamento das notas fiscais é feito por outro setor. O prazo previsto para entrega da



Ala de Queimados está prevista para ficar pronta apenas no segundo semestre de 2016

Ala é após os termos aditivos de 12 de julho de 2016, ou seja, segundo semestre de 2016”, diz Gris.

Até o momento, a empresa ganhadora da licitação e que executa a obra, Construtora Brock, já fez o pedido de três termos aditivos. Segundo o setor de obras da Unioeste, os três aditivos são referentes a prazo e um serviço de medição da fundação.

“Terminando a superestrutura do pavimento superior, os próximos serviços serão a instalação da estrutura da cobertura e telhado. Já no pavimento superior iniciarão os serviços de alvenaria e instalações. E no térreo já estão praticamente concluídos no pavimento térreo e posteriormente as partes finais da obra”, adianta Gris.

●ELIANE ALEXANDRINO

ADITIVOS

O primeiro prazo para conclusão da obra era de um ano, ou seja, seria inaugurado em abril deste ano. Mas com os aditivos a obra promete ser entregue no segundo semestre de 2016. O valor do investimento é de aproximadamente R\$ 6 milhões. O presidente da Associação Pró-queimados, Valmor Lemainski, conta que vem acompanhando os trabalhos. “Estamos acompanhando o andamento da obra e torcendo para que seja finalizada dentro do prazo. Sabemos que o País está passando por um momento de crise, mas felizmente nada parou. Claro que estão alguns meses atrasados, mas normal quando se trata de empreendimentos. Mas estamos confiantes que tão breve ela seja inaugurada e atenda toda a população que precisar”, afirmou Valmor. (EA)

QUASE 100 MUNICÍPIOS BENEFICIADOS

A futura Ala de Queimados do HU terá aproximadamente três mil metros quadrados e irá oferecer 20 leitos. Contará também com cinco médicos especialistas e mais dez funcionários. Além de Cascavel, outras 94 cidades terão atendimento especializado no HU. Esta será a terceira ala especializada em todo Paraná. Curitiba e Londrina são as únicas cidades onde oferecem suporte às vítimas de queimaduras no Estado. (EA)

Evento hoje vai ajudar Recanto da Criança e Casa da Formiga

Cascavel - Uma ideia solidária dá vida a um projeto visionário. Será realizado neste domingo, na Villa Noele, das 9h às 19h, o megaevento Terra do Nunca. O projeto visa arrecadar fundos para duas entidades: Recanto da Criança de Cascavel e Casa da Formiga, de Moçambique.

Para atrair o público e para que passe o dia lá, serão montadas tendas artístico-culturais, praça de alimentação com lanches diversos, um bazar beneficente e atração para a garotada.

O evento conta com seis

pequenas e médias empresas organizadoras, mais de 20 apoiadoras, 17 pessoas trabalhando na organização direta e pelo menos 60 voluntários.

O Recanto da Criança ficará com 70% da renda do evento e as doações como roupas, alimentos, entre outros. Já a Casa da Formiga,

entidade da África comandada por uma brasileira, receberá 30% dos recursos arrecadados com o evento.

O acesso à chácara é gratuito e o dia será repleto de muita música, animação e caridade. Haverá ainda um espetáculo com os Risologistas e o grupo curitibano Cirandar.

COMO CHEGAR

O Villa Noele está na Avenida Piquiri, 1515, no Bairro São Cristóvão. Para saber mais sobre o evento ou contactar com os organizadores, acesse o site www.ajudeaterradonunca.com.br.

Acic promove amanhã o 1º Fórum do Empreender

Cascavel - Empresários integrados aos mais de 20 núcleos setoriais, multissetoriais e multissetoriais rurais da Associação Comercial e Industrial de Cascavel formam o público-alvo do 1º Fórum do Empreender da Acic. O evento será nesta segunda-feira, no auditório da entidade. O convite é um quilo de alimento.

A programação terá início às 13h30, com credenciamento. A abertura oficial será às 14h e depois, às 14h30, será realizada a primeira palestra sobre Empreendedorismo: desafios e oportunidades, com o pós-doutor Eduardo Maróstica. Depois, às 16h, serão realizadas oficinas de gestão e às

17h, coffee-break.

A segunda palestra está agendada para as 18h, sobre Programa Empreender - Associativismo de resultados, com o diretor institucional da Fiacip, Márcio Vieira. A apresentação dos cases de resultados do Empreender ocorrerá às 18h.

O Fórum ainda reserva, às 19h30, realização de palestra sobre Empresas de sucesso são construídas por pessoas apaixonadas, com o Professor Lievore. A diretora de Núcleos, Rosemeri Petzold, informa que o evento é importante porque vai ressaltar um setor responsável por fortalecer e oxigenar a Acic, uma das maiores e mais antigas associações comerciais do Paraná.

Cascavel Velho

Primeiro bairro de Cascavel conta com 20 mil moradores



Cascavel - Cascavel Velho, como o próprio nome diz, foi o primeiro bairro nomeado pelo Município de Cascavel. Localizado na região Sul, conta com aproximadamente 20 mil moradores e oito loteamentos: Jaraguá, Ro-

berta, Europa, Geni, Jardim Presidente, Jardim Veneza, Paranaguá e Colinas Verdes. Atualmente 90% das ruas estão asfaltadas. A comunidade é assistida por três Cmeis (Centros Municipais de Educação Infantil), duas

UBSs (Unidades Básicas de Saúde), uma UPA (Unidade de Pronto Atendimento) no Jardim Veneza, três escolas municipais e um colégio estadual.

Entre as reivindicações dos moradores está a construção

de um viaduto para ligar a Rua Olinda Periolo, no Bairro Pacaembu, com o Jardim Presidente, como explica o presidente da Associação de Moradores do Bairro Cascavel Velho, Divino Godoi.

“É um sonho antigo da população a construção deste viaduto também. Como o espaço dá acesso ao Trevo Cataratas, muito tráfego, muitos moradores precisam sair do bairro para trabalhar e para a maioria é o principal acesso”, afirmou.

O presidente afirma que além da falta de asfalto em nove ruas do Jardim Presidente, a região do Cascavel Velho também conta com outras prioridades. “Precisamos de uma capela mortuária e uma lotérica, já que estamos muito distante do Centro. A população também precisa de uma Farmácia Básica, de preferência dentro da UPA Veneza”, reivindica ele.

●ELIANE ALEXANDRINO

Salão comunitário e ginásio de esportes vão passar por reformas

O Ginásio de Esportes, localizado na Rua Presidente João Goulart no Jardim Veneza, virou alvo de vândalos há vários anos. Além dos muros de concreto, telhados, luminárias e paredes estão quebrados. O espaço, segundo os moradores, também virou um ponto para uso de drogas de desocupados.

“Temos medo de passar pela rua de noite, pois está cheio de rapazes fazendo bagunça. Até durante o dia evito deixar minhas crianças brincar próximo dali. Deveriam fechar este lugar”, cobra a dona de casa Maria da Silva.

Segundo o presidente da Associação de Moradores do



Ginásio destruído por vândalos será revitalizado no próximo ano

Cascavel Felho, Divino Godoi, surgiu a possibilidade de transformar o espaço em uma capela mortuária. “Estamos estudando o que pode ser feito neste espaço. Infelizmente o ginásio está abandonado e serve de moradia para drogados. Chegou-se a cogitar a possibilidade da construção de uma capela mortuária, mas nada foi definido ainda”, revela.

De acordo com o secretário de Esportes, Wanderley Faust, o espaço será recuperado em 2016. “O ginásio é uma das nossas prioridades para o próximo ano. Vamos revitalizar aquele espaço e estaremos passando para que um morador administre o lugar. Não temos como mudar o ginásio, pois foi

construído com verbas federais”, acrescenta.

SALÃO COMUNITÁRIO

Sem calçada, piso deteriorado e com teto precário na cozinha, o Salão Comunitário do Cascavel Velho está precisando de uma revitalização. Segundo Divino Godoi, estão sendo aguardados recursos para dar início às reformas. “O nosso salão precisa urgente de reformas. É muito utilizado para festas e também para velórios. Por isso, a necessidade de uma capela mortuária. Alguns deputados afirmaram que vão nos ajudar com verbas federais. Estamos aguardando”, disse.

●ELIANE ALEXANDRINO

Crianças recebem aulas gratuitas de ginástica rítmica

Todas as terças e quintas-feiras, meninas que moram na região do Bairro Cascavel Velho podem frequentar as aulas de GR (Ginástica Rítmica) gratuitamente.

A dona de casa Adriana Mafra leva a filha de cinco anos para aprender o esporte há três meses. “Moro há apenas um ano no bairro, mas não tenho do que reclamar. Além da escola, minha filha tem a oportunidade de praticar esportes sem nenhum custo. Trago ela toda semana”, comenta.

As aulas de GR fazem parte do Projeto Atleta do Futuro, da Secretaria de Esportes do Município, como explica a professora Thaisa Reis. “O projeto já está há oito meses no bairro e hoje contamos com quase 30 alunas que frequentam as aulas duas vezes por semana. Elas são dedicadas e sempre vêm acompanhadas da mãe ou de um responsável. Quem sabe daqui não teremos grandes atletas”, disse.

●ELIANE ALEXANDRINO



Divino Godoi, presidente da Associação de Moradores do Bairro Cascavel Velho



Crianças fazem aulas de ginástica rítmica no Salão Comunitário, que aguarda por melhorias

Conselho Tutelares

670 candidatos disputam eleição no Oeste

Corbélia - A eleição unificada dos conselheiros tutelares do País ocorre neste domingo e pela primeira vez a escolha dos representantes de cada cidade será feita por meio do voto popular. Na região Oeste, o processo eleitoral inclui 670 candidatos à disputa de 270 vagas entre os 50 municípios.

A maior concorrência chega a cinco pessoas por vaga, a exemplo de Corbélia onde 26 inscritos concorrem a cinco cadeiras do Conselho.

Em Foz do Iguaçu são disponibilizadas dez vagas e ao todo foram inscritos 39 candidatos. A eleição de Toledo tem 20 nomes na disputa de dez vagas para dois conselhos. Cascavel é a única cidade da região que elegerá 15 conselheiros, cinco para cada uma das unidades do órgão: sul, leste e oeste. O local de atuação será definido em consenso entre os escolhidos. O processo eleitoral reúne 51 candidatos.

A remuneração para o cargo no Oeste varia de R\$ 788, que é o salário pago em Santa Lúcia, a R\$ 4,4 mil previstos aos conselheiros de Cascavel. Em Corbélia o pagamento será de R\$ 1.825,92 e em Toledo, R\$ 1.950.

A eleição será das 8h às 17h no local definido por cada município e segue todas as resoluções do código eleitoral brasileiro. Quem descumprir as normas estará sujeito a sanções.

“Será proibida a entrega de santinhos, boca de urna e aglomeração. Todo ato irregular constatado é configurado como crime eleitoral”, afirma o presidente da comissão de direito eleitoral da OAB (Ordem dos Advogados do Brasil) subseção de Cascavel, Armando Ricardo de Souza.

Comissões específicas foram designadas a fiscalizar o processo de votação. Candidatos e a população poderão denunciar irregularidades às polícias Militar e Civil e ao Ministério Público.

●ROMULO GRIGOLI



ARQUIVO

“Eleitor deve avaliar o perfil do candidato”, lembra o vice-presidente da ACTOP, Vanderlei da Silva

Quem pode votar

Qualquer eleitor pode votar. Para participar é necessário apresentar documento com foto e título de eleitor. A votação será em cédula de papel e cada eleitor terá direito a escolher um candidato pelo respectivo número. Urnas foram disponibilizadas pelo Fórum Eleitoral e o processo de lacre e logística definido pelas comissões de cada CMDCA (Conselho Municipal dos Direitos da Criança e do Adolescente). A apuração inicial está prevista para as 17h.

Apesar do voto não ser obrigatório, o vice-presidente da ACTOP (Associação dos Conselheiros Tutelares do Oeste do Paraná), Vanderlei Augusto da Silva, ressalta a importância

da participação popular. “A escolha neste novo processo é de forma democrática, mas o eleitor deve avaliar bem o perfil de cada candidato que terá mandato de quatro anos”.

RESPONSABILIDADE DO CONSELHEIRO

Os conselheiros tutelares têm papel fundamental no sentido de garantir atenção aos menores. O vice-presidente da ACTOP destaca que o cargo exige preparo, dedicação e responsabilidade. “Os eleitos terão que cumprir tudo o que prevê o Estatuto da Criança e do Adolescente e garantir os direitos nas áreas de saúde, segurança, educação, cultura e lazer”, complementa.

OFERTAS DE SEMINOVOS DA SLAVIERO VENHA CONFERIR!

★★★★★ Confira mais ofertas em www.slavioveiculos.com.br ★★★★★



OFERTAS VÁLIDAS ATÉ
11/10/2015

PREÇO JUSTO GARANTIA PROCEDÊNCIA TAXAS ESPECIAIS



FORD ECOSPORT FREESTYLE 1.6 16V 4P
2013 / 2014 - FLEX
R\$ 61.900,00



FORD FOCUS HAT. TITANIUM (KINETIC) 2.0 16V 4P - 2011
R\$ 51.900,00



FORD FOCUS SEDAN 1.6L 4P
2004 / 2005 - GASOLINA
R\$ 19.900,00



CHEVROLET S-10 EXECUTIVE C.DUP
4X4 2.8 TB-ELETR. 4P - 2010 / 2011
R\$ 69.900,00



CHEVROLET PRISMA LT 1.4 FLEX 4P
2013 / 2014 - FLEX
R\$ 43.900,00



CHEVROLET CORSA HATCH 1.4 4P
2010 / 2011 - FLEX
R\$ 24.900,00



FIAT SIENA EL (N.SERIE) (CELEBRATION) 1.0 8V 4P - FLEX
R\$ 25.900,00



FIAT STRADA WORKING (CELEBRAT.6) (C.DUP) 1.4 8V 2P - 2010
R\$ 34.900,00



HONDA CITY SEDAN LX-AT 1.5 16V 4P
2012 / 2013 - FLEX
R\$ 49.900,00



HYUNDAI SANTA FE GLS 4WD-AT 3.5 V-6 (7LUG.N.SERIE) 4P - 2008
R\$ 49.900,00



PEUGEOT 207 SW XR-SPORT 1.4 8V 4P
2009 / 2010 - FLEX
R\$ 24.900,00



VOLKSWAGEN PASSAT 2.0 TSI
2008 / 2009 - GASOLINA
R\$ 44.500,00



CASCADEL: (45) 3220-8200
AV. BRASIL, 5606

TOLEDO: (45) 3379-7600
AV. PARIGOT DE SOUZA, 1215

ASSIS CHATEAUBRIAND: (44) 3528-8950
AV. TUPASSI, 1500

PALOTINA: (44) 3649-0000
AV. PRES. KENNEDY, 1761

ESTACIONAMENTO EXCLUSIVO
PARA CLIENTES SLAVIERO CASCADEL

Manifestação

Fracking é tema de ato gigante em Toledo

Toledo – A comunidade de Toledo fará hoje uma grande mobilização contra o fracking. As atividades serão às 17h, no Parque Ecológico Diva Paim Barth. O movimento conta com a adesão da Associação Comercial e Empresarial de Toledo, Sindicato Rural, Associação Profissional dos Contabilistas e diversas outras entidades.

A intenção de juntar os diversos setores da sociedade

civil em um momento de mobilização contra o fracking foi capitaneada pela Prefeitura e a Câmara de Vereadores e se tornou um exemplo para as demais localidades. O fraturamento hidráulico de rocha para extração de gás de xisto é considerado nocivo ao solo.

No Paraná existem vários lotes que foram comercializados pela ANP e a exploração pode causar sérios da-

nos ao meio ambiente e à agricultura. Órgãos de saúde, institutos e universidades no mundo todo já apresentaram estudos científicos que comprovam o quão danosa é esta atividade.

UTFPR faz Semana de Ciência em Santa Helena

Santa Helena - O câmpus Santa Helena da UTFPR (Universidade Tecnológica Federal do Paraná) participará, de 19 a 21 de outubro, da Semana Nacional de Ciência e Tecnologia, que terá o tema Luz, Ciência e Vida. Para tal finalidade a instituição organizou a Exposição da Universidade Tecnológica Federal do Paraná.

Conforme o coordenador da Comissão Organizadora, diretor de relações empresariais e comunitárias, Itamar Iliuk, nos três dias de evento será demonstrado à comunidade o

que ocorre dentro da universidade. Escolas e outros grupos terão horários agendados para participar das atividades. Será feita uma mostra sobre o que é a universidade, como ingressar na instituição, como ofertar estágios, além de outros assuntos. Serão contemplados empresários, escolas e a comunidade acadêmica.

Entre as atividades programadas há a feira de profissões, de empresas e negócios, de estágios e empregos, evento técnico científico e semana acadêmica do curso de ciência da computação.

Guaíra tem desafio dos três tambores

Guaíra - Acontece hoje no CTG Guapos da Fronteira, em Guaíra, a etapa semifinal do Desafio Regional 3 Tambores. O evento, que conta com a participação de cavaleiros de diversas cidades da região, terá competições de categorias masculinas e mista (masculino e feminino), com participantes a partir de oito anos.

O Desafio tem apoio da administração pública de Guaíra por meio da Secretaria Municipal de Esporte e Lazer e dará premiação em dinheiro e troféus aos vencedores. De acordo com os organizadores, toda a comunidade da microrregião está convidada a prestigiar a competição que inicia às 10h.

CLIMATIZADORES



TOP 160



TOP 400



TOP 60



Linha Industrial, Comercial e Residencial. Consulte nossa fábrica.

- CONFORTO TÉRMICO
- BAIXO CONSUMO DE ENERGIA
- MELHORA A UMIDADE DO AR
- MELHOR CUSTO X BENEFÍCIO

Telefone | Fax: (45) 3219-6899
topclima@topclima.com.br
topclima.com.br

Rodovia BR 277 - Km 589, 15255 | Cascavel - PR



os melhores preços e condições!



FABRICAÇÃO PRÓPRIA!
Gondólas



Refrigerador



Cervejeira



Rouneiro



Expositor Ilha



Balcão açougue



Bebedouros



Fabricadora de Gelo



Liquidificador



Extrator



Torre de chopp



Cadeiras e Banquetas



Sistema de armazenagem Para depósito



Cilindro elétrico



Balança



Fritadeira



Forno Industrial



Assador de Carnes



Armário estufa



Cadeiras



VISA
MasterCard
BNDES até 48x
até 12x



Kit maternidade

A secretária de Assistência Social e presidente do Provopar de Nova Santa Rosa, Marlice Fernandes, iniciou a entrega de kits maternidade a mães e a gestantes do município. O Provopar foi contemplado com 50 kits, que fazem parte do projeto Bebê do Paraná, parceria entre a Secretaria de Estado da Saúde e do Provopar Estadual que beneficiam as mães em situação de vulnerabilidade.

Capacitações em Vera Cruz

Mais duas comunidades no interior de Vera Cruz foram beneficiadas pelos cursos de artesanato oferecidos pela Secretaria de Assistência Social. Uma das capacitações foi sobre pintura em bombona, em Três Coroas. A instrutora foi Marly Brandenburg.

Avicultura

A galinha dos ovos de ouro do Oeste

Não fosse o segmento, região já tinha sucumbido à crise

REPORTAGEM: JULIET MANFRIN

Palotina - Seo Jaime não tem ideia de quanto a economia regional depende de sua força de trabalho. Mas na avicultura ele sabe, por exemplo, que seu plantel de sete mil frangos ajuda a desenvolver uma região inteira e isso não é superlativo.

Responsável por mais de 70% das exportações do Oeste, o setor de aves é, e não por acaso, a galinha dos ovos de ouro e mantém o Oeste em destaque estadual e nacional, auxiliando expressivamente o Paraná a se tornar o maior "produtor" de carnes do País, conforme título angariado na última semana.

Na região o que chama a atenção é o saldo positivo da balança comercial, ou seja, as exportações ultrapassam, de longe, as importações graças a elas, as aves. Em todo o Oeste pelo menos 40 mil famílias dependem exclusivamente deste segmento para sobreviver. De forma direta e indireta, são mais de 50 mil empregos gerados, 38 mil somente nos abatedouros. Por aqui, não se fala em crise. Com dólar ultrapassando a casa dos R\$ 4 nos últimos dias, nunca esteve tão interessante vender frango para outros países. Este é o setor que está man-



Avicultura é a grande força motriz da economia e afasta crise da região

tendo vivo o Oeste paranaense em tempos de crise e de recessão.

Segundo dados do Mdic (Ministério do Desenvolvimento, Indústria e Comércio Exterior), neste ano, até o momento, a pauta responde por 44% de todas as exportações da cidade com presença mais ativa nas transações internacionais em toda região. Dos US\$ 300,6 milhões exportados por Cascavel de janeiro a agosto de 2015, US\$ 131,8

vêm da comercialização internacional de aves. Este saldo é 12% maior que o registrado no mesmo período do ano passado, quando as exportações avícolas somavam US\$ 117,6 milhões.

· Quase R\$ 500 milhões em vendas
· 38 mil empregos diretos
· 70% das exportações vêm da avicultura

MAIS SOBRE O MOVIMENTO FINANCEIRO

Tentando simplificar, somente em cinco cidades da região Oeste onde a avicultura é a principal atividade comercial internacional, o setor somou quase meio bilhão de dólares em vendas em apenas oito meses. Achou bastante? Que tal multiplicarmos isso por R\$ 3,30, que é a média da cotação do dólar de janeiro a agosto de 2015? Esta conta vai para impressionante R\$ 1,5 bilhão. São apenas cinco municípios que, juntos movimentaram, com apenas um segmento, 5% do valor de todo o PIB (Produto Interno Bruto) estimado para o Oeste inteiro em 2015 que deve chegar aos R\$ 32 bilhões. "A avicultura é a nossa força de trabalho; Não há dúvidas", comenta o presidente da Coopavel, Dilvo Grolli.

COOPERATIVAS

Cidades que respiram avicultura

Em Cafelândia e Palotina, onde as economias locais respiram avicultura, esta boa dependência é ainda maior e vai muito bem, obrigada. Na primeira, 62% de toda a atividade comercial externa neste ano dizem respeito ao setor, são US\$ 188 milhões do total de vendas e, destas, US\$ 116,5 milhões advindos do segmento. Em Palotina foram US\$ 168,5 milhões em transações comerciais e US\$ 103,5 mi-

lhões somente da avicultura.

Ficou confuso com tantos números e percentuais? Calma. A regra agora é simplificar. O que estes dados dizem na prática é que a crise passa longe, bem longe do agronegócio. "Não fosse o agronegócio, a situação do Oeste estaria pior, quase insustentável. É o setor que não vai deixar nossa economia afundar e nisso se destaca a avicultura", reconhece o economista, especialista em mercado internaci-

onal, Camilo Motter.

Para o diretor-presidente da Coopavel, Dilvo Grolli, o motivo para comemorar vai além. Enquanto a tonelada de grãos in natura, como da soja, por exemplo, é comercializada a cerca de US\$ 350, a tonelada de frango tem valor agregado quase cinco vezes maior, ou seja, beira os US\$ 1,8 mil. "Deixamos de vender o grão sem processamento para vender carne. É o produto transformado e com valor agregado que

gera emprego, renda e muito desenvolvimento", comemora.

EMPREGO E RENDA

E são as cooperativas as forças motrizes do Oeste quando o assunto são os frangos. Em Matelândia, onde está a Cooperativa Agroindustrial Lar, a que mais cresceu no segmento em percentuais nos últimos anos, a avicultura responde por 84% das exportações locais em 2015. São quase US\$ 74 milhões em vendas da carne

de janeiro a agosto com 8,2 mil empregos gerados, cinco mil deles somente no abatedouro. Em Marechal Cândido Rondon os números não diferem muito. Dos US\$ 53,1 milhões exportados, US\$ 34,1 milhões vieram das aves, ou seja, 64% do total. Por lá, a alavanca é impulsionada por outra cooperativa, a Copagrill, que gera milhares de ocupações formais diretas e indiretas e para onde a crise ainda não bateu à porta.

Maternidade

São Miguel conclui obra até dezembro

Nova unidade traz mais comodidade às gestantes que hoje são atendidas em cidades vizinhas

São Miguel – Há quase uma década o município de São Miguel do Iguçu não registra nenhum nascimento. Tudo isso em decorrência da falta de uma maternidade agravada pelo fechamento de três hospitais privados da cidade.

Mas esta situação já tem data para acabar. Segundo o prefeito Claudiomiro Dutra, até fevereiro a nova maternidade será inaugurada e passará a atender todas as gestantes, que antes seguiam até Matelândia ou Medianeira. O hospital terá convênio com o SUS (Sistema Único de Saúde), o que também é inédito aos moradores.

“São Miguel nunca teve um hospital público. Agora, além dos partos, será possível aten-

der os casos de baixa e média complexidades que antes eram encaminhados, juntos com os pacientes mais graves, a outros municípios, ou somente com atendimento nas UBSs [Unidades Básicas de Saúde]”, relata o prefeito. “É um sonho da população se tornando realidade”, ressalta.

Para a construção do Hospital e Maternidade Municipal foram viabilizados R\$ 3,7 milhões de recursos estaduais a fundo perdido. Outros R\$ 1,7 milhão financiado pela gestão pública municipal. A unidade terá 800 metros quadrados com capacidade de internação de 11 leitos, além de centro cirúrgico, obstétrico,

quartos de enfermaria, isolamento e esterilização, ambulatório, recepção, sala de raio X, expurgo, copa, cozinha e lavanderia. A obra, que deve ser finalizada em dezembro, será equipada com sistema de climatização central e gerador próprio.

Anexo ao prédio da maternidade é construído o Pronto Atendimento 24h, que terá aproximadamente mil metros quadrados, com o propósito de atender situações de urgência e emergência. A previsão é de que a estrutura comece a funcionar em abril de 2016.

●MARINA KESSLER

REFORMAS NAS UNIDADES BÁSICAS

As unidades básicas de saúde de São Miguel do Iguçu também receberam atenção especial do prefeito Claudiomiro Dutra. Todas elas, inclusive as dos distritos, foram reformadas. Hoje, o município conta com 13 médicos do programa federal Mais Médicos. “Com a inauguração do novo hospital, do pronto atendimento e a reforma nas UBSs, São Miguel recupera a saúde pública local e traz melhores condições de vida à população”, diz o prefeito. (MK)

Vera Cruz entrega 40 moradias



Vera Cruz - Quarenta famílias de Vera Cruz do Oeste receberam as chaves de suas moradias no Conjunto Habitacional Nova Esperança. A cerimônia reuniu várias autoridades, entre elas o prefeito Eldon Anschau, o presidente da Cohapar, Abelardo Lupion e o deputado estadual Elio Rush.

O Residencial Nova Esperança foi construído com recursos do Programa Minha

Casa Minha Vida Sub 50, tendo como entidade organizadora a Companhia de Habitação do Paraná – Cohapar. “Realizamos o sonho de 40 famílias e também o nosso. Como é bom poderemos servir as pessoas, principalmente as que mais precisam”, disse Eldon.

O prefeito falou sobre mais 68 unidades que pretende viabilizar ao município. “Somente com a ação dos três entes

de governo é que podemos trazer estes benefícios à população. Vamos continuar trabalhando junto com os governos do Paraná e federal”, afirmou.

O presidente da Cohapar, afirmou que entregar habitações populares representa muito mais do que somente entregar as construções. “Além do sonho, estamos possibilitando que as famílias tenham uma vida decente e um futuro melhor”, disse.

Panorama regional

regional@oparana.com.br

R\$ 109,6 milhões

Secretaria de Planejamento de Palotina fez audiência pública, na Câmara, para apresentar a Lei Orçamentária Anual, o orçamento do município para 2016. O total do orçamento consolidado para o ano que vem é de R\$ 109,6 milhões. Para o Legislativo, o valor destinado será superior a R\$ 3 milhões. A área da saúde é a que ficará com mais recursos, de R\$ 24,1 milhões, seguida da de educação com R\$ 23,5 milhões.



ASS. PALOTINA

Compras

Amanhã será realizado em Palotina o Seminário Compra do Pequeno Negócio, realização conjunta do Sebrae, Associação Comercial e Empresarial de Palotina e Sala do Empreendedor. O evento acontecerá no auditório do Sindicato Rural Patronal, a partir das 19h. A programação prevê palestra com o tema Estratégias simples para ampliar resultados, com Nereu Vilmar Mattiello.

Prevenção

Secretaria de Saúde de São José das Palmeiras promove ações referentes à Campanha Outubro Rosa que visa a conscientizar o público feminino para prevenção ao câncer. Durante todo o mês serão realizadas ações nas unidades básicas de saúde, das 8h às 17h. Entre eles estão agendamento de mamografia, exames preventivos, testes rápidos e verificação da pressão arterial.

Idoso

A administração pública de Corbélia, sob a liderança de Ivanor Bernardi, desenvolveu uma programação especial em homenagem ao Dia do Idoso. “São pessoas que trabalharam e ainda se dedicam para construir um município do qual todos possamos nos orgulhar”, define Ivanor.

Capacitação

Estão abertas até dia 9 inscrições para o curso de secretária do lar em Tupãssi. Interessadas devem procurar a Secretaria de Assistência Social e falar com Graciele. Mulheres de qualquer faixa etária podem participar. O curso terá início dia 15. Também há vagas para cursos de capoeira, teatro e ginástica rítmica.

Empreendedorismo

Quedas do Iguçu foi a primeira das cidades da Cantuquira-guaçu a abrir as portas ao programa Sala do Empreendedor, do Sebrae. A inauguração foi no dia 29 de julho. Depois, aderiram Catanduvas, Virmond e Porto Barreiro. O município de Marquinho concretizou a ação no dia 31 de julho. Já em agosto, dia 20, foi a vez dos empreendedores de Goioxim conhecerem os benefícios das salas do empreendedor, preferenciais na maioria das localidades paranaenses para o atendimento de microempreendedores individuais, com faturamento bruto anual estimado de até R\$ 60 mil. O programa ajuda a Cantu a melhorar os seus indicadores.

Às crianças

Palotina realiza hoje mais uma edição do Projeto Criança Feliz. O evento será na Praça Rafael Pivetta (ao lado do Banco do Brasil), a partir das 14h. Serão realizadas diversas atividades esportivas, além de vários brinquedos como piscina de bolinhas, touro mecânico, cama elástica, distribuição de pipoca, algodão doce, picolé, entre outros.

Só dia 10

Devido às condições climáticas, a entrega do espaço esportivo para a comunidade do Perfilurb I acontecerá no dia 10 de outubro. Inicialmente, a inauguração da quadra de esportes, da academia ao ar livre e do parque infantil seria dia 3. De acordo com o secretário de Esporte de Foz do Iguçu, Anderson de Andrade, a mudança se deve em função da previsão de muita chuva para o fim de semana na tríplice fronteira.

Reforma

Já está concluída a reforma que a Prefeitura de Toledo, por meio da Assessoria de Assuntos Comunitários, realizou no Centro Comunitário de Boa Vista. A obra foi executada pela Empresa de Desenvolvimento Urbano e Rural e teve o investimento de aproximadamente R\$ 86 mil.

Elo

O prefeito de Santa Helena, Jucerlei Sotoriva, o vice Margon Strassburger e outras autoridades receberam o deputado estadual José Carlos Schiavinato. No encontro, o parlamentar destacou algumas ações, como a liberação de verbas e tratativas que envolvem o município. Schiavinato está entre os deputados que representam Santa Helena e servem de elo com o governo do Estado na busca de parcerias.

Preso com carro furtado

Um homem de 32 anos foi detido pela PRF poucos minutos após furtar um Gol em Foz do Iguaçu. Ele foi abordado na Ponte da Amizade depois que os policiais constataram que na ignição havia uma chave falsa. Pouco tempo após a abordagem, a equipe foi informada de que o veículo havia sido furtado do estacionamento de um supermercado. O curioso é que em julho deste ano o mesmo ladrão já havia sido detido com outro carro furtado da mesma marca, cor e modelo.

**Caixa arrombado**

Um caixa eletrônico localizado no interior de uma empresa na Avenida Tancredo Neves, em Cascavel, foi arrombado por uma quadrilha na madrugada de ontem. Os criminosos fizeram um buraco no muro para adentrar ao local. Dois funcionários foram rendidos e amarrados pela quadrilha. A quantidade de dinheiro levada não foi informada.

PIC

Livros dão oportunidade de ressocialização aos detentos

Estudo dentro de unidades é possibilidade de inserção no mercado de trabalho

Cascavel - Dar aos presos a chance de terminar seus estudos e concluir o ensino médio é a proposta de uma lei sancionada em setembro pela presidente Dilma Rousseff. Com isso, o governo federal pretende fazer com que os mais de 600 mil presos do sistema penitenciário

brasileiro tenham a possibilidade de mudar de vida e se ressocializar.

No Paraná, além de unidades do Ceebja (Centro Estadual de Educação Básica para Jovens e Adultos) que englobam penitenciárias e cadeias, também o Governo do Estado disponibiliza o projeto de Remissão de Pena pela Leitura. De acordo com dados do Depen (Departamento Penitenciário), a maioria dos detentos não estuda nem trabalha.

Em Cascavel, que conta com duas unidades penitenciárias no sistema fechado, a situação é bastante diferen-

te. Das 695 pessoas que estão presas, 203 não estudam nem trabalham, 63 não estudam

mas trabalham, 173 estudam e trabalham e 230 estudam mas não trabalham.

UNIDADE MODELO

Um dos exemplos para unidades prisionais de todo País é a PIC (Penitenciária Industrial de Cascavel), onde dos 354 presos que estavam detidos na sexta-feira, 191 estão estudando. Além disso, outros 100, que já concluíram o ensino médio, veem na Remissão de Pena pela Leitura a oportunidade de sair mais rápido da cadeia e ainda aprender. De acordo com o diretor da unidade, Leandro Ocaso, a cada 16 horas de estudo o preso "ganha" um dia de pena. "Desde 2007 todos os presos que entram na Penitenciária têm a oportunidade de estudar e ainda trabalhar. Atualmente, são nove salas de aula, de segunda a quinta-feira, de manhã e à tarde, onde eles aprendem todas as disciplinas ofertadas nos ensinamentos fundamental e médio".

Preso conclui ensino médio e vira exemplo

Cascavel - Almir Soares é outro exemplo a ser seguido dentro da penitenciária. Condenado por homicídio a mais de 15 anos de prisão, há dois ele resolveu estudar.

"Eu já tinha concluído o ensino fundamental, mas como não consegui a comprovação via histórico escolar, fiz tudo de novo". Agora, Almir concluiu o ensino médio e, em meio a muitos livros, sonha com o futuro. "Tenho muito tempo de pena a cumprir, mas minha ideia é não parar".

Segundo Almir, a questão da remissão da pena é apenas um dos benefícios de voltar a estudar. "A cada livro que leio, a cada coisa nova que aprendo, vejo o quão bom e o quanto tempo perdi. O dito popular é batido, mas não há nada que tire o conhecimento da gente, isso não tem nada que pague".

Com poucas disciplinas para terminar o ensino médio, Almir trabalha na biblioteca da Penitenciária. "Aqui temos oportunidade de aprender. Não falo só em estudar, mas também uma profissão".

Estudo influencia positivamente na conduta

Segundo Leandro Ocaso, desde 2013 a PIC, a PEC (Penitenciária Estadual de Cascavel) e a carceragem da 15ª SDP (Subdivisão Policial) contam com uma unidade exclusiva do Ceebja. "Isso faz com que os presos não precisem mais sair das unidades prisionais para estudar, o que é bastante positivo".

A oportunidade dada aos presos é fundamental para a conduta dentro da unidade. "Quando mantemos os presos ocupados, seja trabalhando ou estudando, eles se sentem mais úteis e diminuímos consideravelmente os problemas com tentativas de fuga, motins, entre outros problemas que em prisões onde não existem essas oportunidades acontece".



Dos 354 detentos encarcerados na PIC, 191 estão estudando

Outro ponto citado pelo diretor é a possibilidade de ressocialização e de inserção dos detentos no mercado de trabalho. "Não podemos dizer que o preso sai daqui melhor, porque depende dele a vontade de mudar. Mas podemos garantir que todas as

chances dele mudar de vida é dada. Cabe e ele usufruir disso, aprender, concluir seus estudos, aprender uma profissão, e quando terminar sua pena, ter uma nova vida, longe do mundo do crime".

●TISSIANE MERLAK

Preso por tráfico aprendeu ler na PIC

Cascavel - Condenado por tráfico e com passagens por furto, Olair da Cruz Rechinski, de 39 anos, viu na Penitenciária uma oportunidade. Ele, que viveu desde os 8 anos nas



Falta de estrutura familiar fez com que Olair entrasse no mundo do crime

ruas, hoje trabalha e estuda.

"Desde pequeno vivi na rua, passei 10 anos no antigo Caom (Centro de Atendimento e Orientação ao Menor) e não tive a oportunidade de estudar. Não tive uma família estruturada e por isso acabei entrando no mundo do crime".

As dificuldades do cotidiano eram frequentes em sua vida. "Quando fui preso pela primeira vez me ofereceram a oportunidade de estudar. Aprendi a ler, escrever, concluí o ensino fundamental, e agora faltam só três matéri-

as para terminar o ensino médio", relata Olair com um sorriso nos lábios.

Ele conta que a prisão por tráfico não foi a primeira. A previsão é de que, em 2018, Olair deixe a PIC. Mas, desta vez, ele promete "tomar juízo". Além de estudar, Olair trabalha dentro da Penitenciária.

A ideia é de que, depois de concluir o ensino médio, ele participe do projeto de Remissão pela Leitura. "É claro, vou tentar uma faculdade, porque não? Se o juiz autorizar, vou continuar estudando".

panorama
policial

Reforma da PEC

Será realizado nesta segunda-feira, às 9h30, um prego eletrônico de menor preço para a reforma da Penitenciária Estadual de Cascavel, depredada durante a rebelião registrada em agosto do ano passado. Serão feitos consertos nas instalações elétricas, hidráulicas, cobertura do prédio e reparos gerais em locais destruídos. O valor máximo estabelecido é de R\$ 1.733.114,74. Esta é a terceira vez que o Governo do Estado abre licitação para reforma do presídio. Nas duas primeiras não houve interessados.

Reféns

A família de um empresário de Marechal Cândido Rondon foi feita refém durante assalto na noite de sexta-feira. Três indivíduos, dois dos quais armados, invadiram a residência e renderam toda a família, que foi amarrada e trancada dentro de um quarto. Após vasculharem a casa, os criminosos fugiram levando dois veículos, cerca de R\$ 5 mil em dinheiro, um televisor e duas caixas de som. Após conseguir se soltar, o sogro do empresário acionou a polícia, mas os criminosos não foram localizados.

Dois feridos

Duas pessoas ficaram feridas em acidente na noite de sexta-feira, em Toledo. As vítimas eram ocupantes de uma moto que seguia pela Rua Santos Dumont e colidiu contra uma caminhonete, que trafegava pela Avenida Maripá. José Carlos Rodrigues de Aquino Junior, de 29 anos, e Fernanda Franciele Vileuva, de 18, foram atendidos pelo Siate e encaminhados ao hospital. No local do acidente os socorristas encontraram uma quantidade de maconha, que foi apreendida.

Carga de cigarros

A PRF apreendeu em Ubatã uma caminhonete carregada com cerca de 30 mil maços de cigarros contrabandeados do Paraguai. O veículo foi abordado em uma estrada rural após perseguição pela BR-369. O condutor conseguiu empreender fuga a pé em meio a uma área de vegetação. A caminhonete, uma Ford F250, tinha restrições judiciais e débitos atrasados superiores a R\$ 5 mil. Veículo e a carga foram entregues à Receita Federal de Cascavel.



Quem tá seguro vive cada momento



Sicredi Seguro Residencial

Faça um seguro que deixa você mais tranquilo para curtir seu lar doce lar.

Coberturas completas e diversos perfis de assistência 24 horas para facilitar o seu dia a dia.

Fale com o seu gerente e contrate um seguro que coopera com você.

Esta peça contém informações gerais e indicativas. Os direitos e as obrigações de ambas as partes estão definidos na proposta e nas condições gerais do seguro. Seguro Residencial garantido por MAPFRE Seguros Gerais S.A., CNPJ 61.074.175/0001-38, processo SUSEP nº 15414.004192/2004-71 e processo secundário nº 15414.001935/2010-07. A MAPFRE Seguros Gerais S.A. é proprietária de Títulos de Capitalização emitidos pela MAPFRE CAPITALIZAÇÃO S.A., CNPJ 09.382.998/0001-00, processo SUSEP nº 15.414.000962/2008-30. O registro destes planos na SUSEP não implica, por parte da Autarquia, incentivo ou recomendação a sua comercialização. SAC - Serviço de Atendimento ao Consumidor 24h 0800 775 4545, Deficiente Auditivo e de Fala 0800 775 5045. A Ouvidoria poderá ser acionada para atuar na defesa dos direitos dos consumidores, para prevenir, esclarecer e solucionar conflitos não atendidos pelos canais de atendimento habituais. Contato: 0800 775 1079, em horário comercial ou pelo site www.mapfre.com.br. Atendimento a Deficientes Auditivos e de Fala: 0800 962 7373. Seguros intermediados por Corretora de Seguros Sicredi Ltda., CNPJ 04.026.752/0001-82, registro SUSEP nº 10.0412376. SAC Sicredi - 0800 724 7220 / Deficientes Auditivos ou de Fala - 0800 724 0525. Ouvidoria Sicredi - 0800 646 2519.

Conhecidos os vencedores do 10º Fermop

Cascavel - Interpretações marcantes levaram emoção ao público que lotou o Teatro Municipal de Cascavel na noite de sexta-feira, durante a finalíssima do maior evento artístico do interior do Paraná: o 10º Fermop (Festival Regional dos Municípios do Oeste do Oeste do Paraná). Mais de 800 pessoas de vários municípios da região, inclusive caravanas e torcidas organizadas, bem ao estilo de antigos festivais, fizeram um espetáculo à altura dos dez anos do Fermop.

Na categoria Gospel, a vencedora foi Daiane Nunes, de Campo Bonito, tendo como segundo colocado Cleiton Poerch, de Toledo e terceiro colocado Gabriel Bueno, de Cascavel. Na categoria Popular, a vencedora foi Karoline Hedy Garcia, de Cascavel; a segunda colocada foi Biolange, de Pato Bragado e o terceiro colocado Adil-

son Wagatsuma, de Guaíra. Já na categoria Sertaneja os vencedores foram Maycon e Renato, de Toledo (1º lugar), Fábio e Joelson, de Três Barras do Paraná (2º lugar) e Zé Milton e Adilson, de Guaraniçu (3º lugar). A torcida vencedora foi a de Pato Bragado. Os vencedores receberam troféus personalizados e dividiram R\$ 17.100,00 em dinheiro.



Maycon e Renato, de Toledo, vencedores na categoria Sertaneja



Daiane Nunes, de Campo Bonito, vencedora na categoria Gospel



Karoline Garcia, de Cascavel, 1º lugar na categoria Popular

Teatro abre as portas para o Coral Municipal de Cascavel

Cascavel - O Coral Municipal de Cascavel protagoniza neste domingo no Auditório 02 do Teatro Municipal mais uma noite de gala com a 3ª edição do Concerto de Música Vocal. O espetáculo está marcado para as 18h e os ingressos custam R\$ 10 (inteiro) e R\$ 5 (meio). Com 35 cantores, o Coral apresentará ao público um repertório bem eclético, que irá de árias de óperas a música popular brasileira. O espetáculo será dividido em apresentações individuais com os três cantores solistas (tenor, mezzo-soprano e contra-tenor) e peças só com mulheres, só com os homens e mistas. Isso tudo com o acompanhamento da pianista Raquel Rubinatto e a regência do maestro Adriano Vergutz. O Coral Municipal de Cascavel existe desde 2008 e tem como preparadora vocal Karoline Schmidt.

●STELA GIORDANI

TV TUDO

Apertem os cintos (1)

"Sagrada Família", novela de Maria Adelaide Amaral e Vincent Villari, foi adiada e deu lugar a "Velho Chico", de Benedito Ruy Barbosa na posição de substituta de "A Regra do Jogo" na Globo, como esta santa coluna informou no seu devido tempo. Mas isso é uma coisa.

Apertem os cintos (2)

A outra é que ainda em relação a este novo trabalho da Maria Adelaide e Vincent, a informação é que ele também vai tocar em um tema polêmico, recentemente abordado em "Verdades Secretas": o "book rosa". Só que desta vez, trocando o esquema de prostituição de luxo, aquele ligado às agências de modelos, pelo mundo dos políticos.

Questão estratégica

Pelo menos na Record-Rio, a informação é que está tudo pronto para a mudança do seu pessoal para o complexo RecNov. Ainda segundo funcionários, a única dúvida em questão é se isso acontecerá antes ou depois dos Jogos Olímpicos, em 2016. Portanto, uma questão estratégica.

Prioridade

Elevar a audiência do "Sensacional", programa da Daniela Albuquerque nas tardes de domingo, está entre as prioridades da Rede TV!. Os dois primeiros não conseguiram atingir 1 ponto na Grande São Paulo, principal praça do mercado, e a ordem é mudar esse quadro o quanto antes.

Cobrança

Sobre o fato de o "Xuxa Meneghel" ainda não ter deslançado sua audiência na Record, uma ala da emissora, mais radical, coloca a culpa na produção e cobra mais empenho na seleção de convidados. Mas será que é para tanto? Milagre ninguém faz. Nem a Xuxa e nem ninguém. Para os patamares da emissora, vamos combinar, está de bom tamanho.

Interferência

Por outro lado - e aí sim isto tem que ser visto, algumas pessoas da equipe de Xuxa reclamam da interferência constante de membros da direção da casa em seus trabalhos. Uma coisa infernal, dizem. Como se observa, existe a necessidade de as partes se entenderem, falarem a mesma língua.

Negócios

Buddy Valastro, devido à agenda, sequer esperou a estreia do "Batalha dos Confeiteiros" na Record. Ele já se encontra nos Estados Unidos e só voltará ao Brasil em dezembro para acompanhar a final do programa.

Acelerado

As aulas de prosódia, para deixar o núcleo caipira de "Éta Mundo Bom" bem afinado, estão em ritmo intenso na Globo porque a ordem é não perder tempo, devido à proximidade de estreia: janeiro. O elenco desta próxima novela das 18h já está praticamente fechado e deverá reunir pouco mais de 30 atores.

Nos detalhes

Jorge Fernando, responsável por "Éta Mundo Bom", está entre os poucos diretores que promovem leitura de mesa. Trata-se do momento em que o elenco se reúne para leitura do texto, já com entonação, a fim de conhecer o seu papel e os dos demais membros da história. Pra valer, as gravações da novela terão início em novembro.

Canal I

Globo quer Regina Casé de volta às novelas

Por: Flávio Ricco
Colaboração: José Carlos Nery

A atriz e apresentadora Regina Casé, afastada das novelas desde "Ciranda de Pedra" (2008), de Alcides Nogueira, poderá marcar sua volta aos folhetins da emissora na temporada de 2016. Já existe um plano em andamento para que ela venha integrar o elenco de "Haja Coração", do Daniel Ortiz, com direção-geral de Fred Mayrink, escolhida para substituir "Totalmente Demais" na faixa das 19h. A história é uma releitura de "Sassaricando", mas trará vários personagens inéditos. A princípio, a ideia envolve a presença da Casé em cerca de dez capítulos, porém não se descarta ampliar a sua participação. Tudo na verdade vai depender da agenda dela, que, além do "Esquentai!", programa fixo da grade de domingo, também tem outros compromissos, inclusive com o cinema. Se tudo acontecer como se espera, Regina fará Teodora Abdalla Varella, vivida por Jandira Martini na primeira versão de "Sassaricando". "Haja Coração" terá Paolla Oliveira, como protagonista, no papel de Tancinha. E mais, Malvino Salvador, Tatá Werneck, Ellen Rocche, Malu Mader, Carolina Ferraz, Johnnas Oliva e Marcello Melo Junior, que também estão confirmados no elenco.



CLUSTRO/ARREAS

Teatro

O espetáculo infantil "A Lenda do Vale da Lua" estreia dia 10 no Teatro Porto Seguro, em São Paulo, com produção de Patrícia Barros e direção de Wilma Martins. No elenco, Daniel Granieri, Jacqueline Sato (foto) e Sabrina Petraglia, que inclusive já está escalada para "Haja Coração".

O PROBLEMA EXISTE. O TRATAMENTO, TAMBÉM.
ATÉ QUANDO VOCÊ VAI ESPERAR?



Sexo é vida

0800 205 1900

46%* dos homens têm algum grau de disfunção erétil.

SÃO 18 ANOS DE EXPERIÊNCIA ATENDENDO MAIS DE 1 MILHÃO DE HOMENS EM TODO O MUNDO. SIGILO ABSOLUTO.

26%* dos homens têm ejaculação precoce.

Responsável Técnico:
Dr. Reginaldo Salelli - CRM: 8869

BOSTON
MEDICAL GROUP
LÍDER EM SAÚDE SEXUAL MASCULINA

*The Massachusetts Male Aging Study. J. Urol., 1994; 151:54-61

bate-rebate

- Rafinha Bastos e Marcelo Marrom iniciaram uma turnê de shows pelo País...
- ... Desse trabalho sairá um novo programa que será exibido pelo Multishow...
- ... Em cada cidade, haverá a participação especial de um artista local.
- A partir deste mês, o Viva dará início à gravação de uma versão da "Escolinha do Professor Raimundo" comandada por Bruno Mazzeo com direção de Cininha de Paula...
- ... Serão ao todo sete programas...
- I... O Viva exibirá primeiro cinco edi-

- ções. Depois, todas irão ao ar na Globo, começando pelos dois inéditos.
- Roberto Justus tem dito no ar que as votações de "A Fazenda" são auditadas pela BDO...
- ...Portanto, fica complicado imaginar qualquer tipo de favorecimento a Mara Maravilha no programa.
- De qualquer forma, tem muita gente achando que "essa", ela já levou. Será?
- No SBT, falam que Silvio Santos tem um certo pavor à palavra "sócio"...
- ... E até duvidam desse "negócio" envolvendo Record e Band na área digital. É aguardar.

c'est fini

O Viva preparou uma programação especial para o Dia das Crianças. Especialmente para os fãs de Sandy & Junior, o canal vai exibir o show "Quatro Estações", gravado ao vivo no Olympia, São Paulo, em 2000. O dia 12 terá também episódios temáticos da "Escolinha" e "Cilada". No "Sessão Viva", será exibido o filme "Pequenos Ladrões". Ficamos assim. Tchau!

DIVULGAÇÃO



O encanto de Lara, que no último dia 25 completou um aninho. Ela é filha de Maicon Rodrigues "Pirulito" e Carla Gabriela Fávoro

ADRIANA TONELLI



A pequena Laura Merlak Oleinik, que amanhã completa quatro anos

Família Portrait

DIVULGAÇÃO



A princesa Bianca Rafaela, filha de Rafael Luiz e Miléia Escher Müller, de Marechal Cândido Rondon



Esta pimplha é a Isabela, de cinco meses, clicada por Si Palinski. Ela é filha de Clésio e Geani

MARKANI



Esta é a Valentina, de oito meses, filha de Rodrigo Silva e Jaqueline Formagi

DIVULGAÇÃO



A graça de Isabele Gomes Pasa, filha de Diogo e Letícia e que completou um aninho dia 7 de setembro

Comportamento

Dra. Karine Rizzardi

drakarinerizzardi@gmail.com

As oito idades do homem (1)

ILUSTRATIVA/DIVULGAÇÃO

Erick Erickson foi um teórico da psicologia e um dos autores de ideias a respeito da formação da personalidade do indivíduo. Eu não gostaria de ser muito técnica neste artigo, mas vou tentar descrever a teoria dele, porque acho que tem base digna de ser respeitada.

Erickson defende que as etapas da vida precisam ser bem resolvidas para que a pessoa passe para as seguintes sem maiores problemas. Quando etapas são mal vivenciadas, deixam problemas emocionais que precisam ser resolvidos. Ele é autor das "Oito Idades do Homem" (na verdade existem nove idades, mas vamos seguir seu padrão original).

De 0 a 1 ano - É a fase na qual a mãe representa o vínculo principal. É de acordo com o que vive com a mãe que o filho que interage com o mundo. A criança desenvolve o senso de segurança e confiança se a mãe atende suas necessidades de afeto, alimentação e aconchego. Se a mãe é negligente ou ausente, é grande a possibilidade de criar um adulto desconfiado e inseguro.

De 1 a 3 anos de idade -

Esta parece uma fase boba, mas não é, pois o ato da criança explorar o ambiente enquanto corre, brinca, pula e cai treina sua autonomia. Se os pais são daqueles rigorosos, que não deixam o filho nem cair porque estão em cima dele toda hora, o filho cresce com problemas relacionados à independência e se torna envergonhado e fica na dúvida até mesmo nas pequenas escolhas.

De 4 a 5 anos - É quando nasce a iniciativa. Dependendo da conduta dos pais, a criança cresce com o desejo de ter iniciativa própria para executar coisas ou ficar a espera de ordens para agir (nos casos em que é repreendida quando tenta auxiliar e os pais não deixam porque dá muito incomodo). Essa fase exerce muita influência no perfil profissional que este filho tenderá a ter no futuro.

De 6 a 11 anos - É uma idade de conflito entre a atividade e a inferioridade. Esta fase precisa de muita atenção e paciência dos pais, porque dela depende o senso de identidade de uma criança. Quando os pais e professores mostram aprovação pelas conquistas intelectuais e



de aprendizagem, a criança desenvolve o senso de realização. Se, ao contrário, os pais e professores não mostram interesse, o sentimento de inferioridade surge. Entre as consequências dessa fase não ser bem vivida está um jovem ou adulto que sempre se boicota na vida profissional e que nunca con-

segue levar um desafio até o fim, porque não se julga competente para vencê-lo justamente por se achar inferior.

Continuarei falando sobre isso na matéria seguinte, mas como você pode notar, a presença constante dos pais faz toda a diferença nas diferentes fases da vida dos filhos. O sentimento de se-

gurança, capacidade e autoconfiança nascem primordialmente da relação entre pais e filhos. Passada essa fase, eles se sentem mais preparados para lidar com os desafios que a vida lhe impõe.

A autora é psicóloga especialista de casais e família
(45) 3224-4365

Reflexão

Quase

DIVULGAÇÃO

Ainda pior que a convicção do não e a incerteza do talvez é a desilusão de um quase.

É o quase que me incomoda, que me entristece, que me mata trazendo tudo que poderia ter sido e não fui.

Quem quase ganhou ainda joga, quem quase passou ainda estuda, quem quase morreu ainda está vivo, quem quase amou nunca amou.

Basta pensar nas oportunidades que escaparam pelos dedos, nas chances que quase perdem por medo, nas ideias que nunca saíram do papel por essa maldita mania de viver no outono.

Pergunto-me, às vezes, o que nos leva a escolher uma vida morna; ou melhor, não me pergunto, contesto.

A resposta eu sei de cor, está estampada na distância e na frieza dos sorrisos, na frouxidão dos abraços, na indiferença do "Bom dia" quase que sussurrado.

Sobra covardia e falta coragem até para ser feliz.

A paixão queima, o amor enlouquece, o desejo trai.

Talvez esses fossem bons motivos para decidir entre a alegria e a dor, sentir o nada, mas não são.

Se a virtude estivesse mesmo no meio termo, o mar não teria ondas, os dias seriam nublados e o arco-íris em tons de cinza.

O nada não ilumina, não inspira, não aflige nem acalma, apenas amplia o vazio que cada um traz dentro de si.

Não é que fé mova montanhas, nem que todas as estrelas estejam ao nosso alcance, para as coisas que não podem ser mudadas restam somente paciência. Porém, preferir a derrota prévia à dúvida da vitória é desperdiçar a oportunidade de merecer.

Para os erros há perdão;



para os fracassos, chance; para os amores impossíveis, tempo.

De nada adianta cercar um coração vazio e economizar alma.

Um romance cujo fim é instantâneo ou indolor não é romance.

Não deixe que a saudade sufoque, que a rotina acomode,

que o medo o impeça de tentar.

Desconfie do destino e acredite em você.

Gaste mais horas realizando que sonhando, fazendo que planejando, vivendo que esperando. porque, embora quem quase ainda esteja vivo, quem quase vive já morreu.

Morre lentamente quem não vira a mesa quando está infeliz com seu trabalho, quem não arrisca o certo pelo incerto para ir atrás de um sonho, quem não se permite ao menos uma vez na vida fugir dos conselhos sensatos.

Luiz Fernando Veríssimo

Pérola do dia

“O pessimismo torna os homens cautelosos, enquanto, o otimismo torna os homens imprudentes”.
Confúcio

Rose Bracht

social@oparana.com.br

Infame

A maior decepção na vida de uma pessoa é ela murchar a barriga e notar que não resolve mais.

**Aperfeiçoamento**

Investindo na atualização e aprimoramento de sua equipe, o escritório Deoclécio Paz Advogados marcou presença em importantes eventos realizados em setembro na área jurídica. Dra. Edlamar de Oliveira Aclouque representou a banca advocatícia, nos dias 17 e 18, no Simpósio sobre Grandes Questões Atuais do Direito Tributário, programa de palestras e debates realizado no Auditório do Hotel Meliá, em São Paulo. E a Dra. Diana Razini participou entre os dias 23 e 25 do XV Congresso Brasileiro de Direito do Estado – Edição Especial em Homenagem ao Ministro Luiz Roberto Barroso, conclave desenvolvido no Tribunal de Justiça do Rio de Janeiro.

Quermesse

Misto de celebração religiosa, cultural e gastronômica, a 25ª Festa das Colônias começa oficialmente na quinta-feira na Praça da Catedral.

Realizado para celebrar o dia de Nossa Senhora da Conceição Aparecida, Padroeira de Cascavel, o evento tem caráter beneficente, repassando 50% da arrecadação para as entidades assistenciais do Município.

A beleza irretocável de Thais Casaroli captada pela objetiva de Neri Cardoso para a capa da revista Viver Cascavel



Em acontecimento social, o presidente da OAB Cascavel Juliano Murbach com Caroline

Correção de miopia e astigmatismo até 10 graus

REVOLUCIONÁRIA TECNOLOGIA

SMILE

Small Incision Lenticule Extraction



- Sem o corte do Lasik
- Sem remoção de epitélio
- Menor sensação de olho seco
- Menor alteração na inervação e estrutura da córnea

Instituto de Olhos
FABRI
Para todos os olhares da vida.

(45) 3224-4585

Rua Carlos de Carvalho, 4042 | Centro | Cascavel - PR
Responsável Técnico: Dr. Pedro Paulo Fabri - CRM 9832

Quando mãos experientes se unem a novas tecnologias, a visão vai ainda mais longe.

Quality
lavanderia
prazer em cuidar bem

Mais de 220 lojas no
Brasil e no exterior!

Nova Quality Lavanderia de Cascavel.

Lave mais por menos!



Conheça os nossos serviços:

Serviço Express
(auto atendimento)

Limpeza a Seco
(peças que exigem tratamentos especiais)

Limpeza a Água
(ecologicamente correta)

Tel.: (45) 3324-0034

Av. Carlos Gomes, 3241 - Centro - Esquina com a Rua Maranhão
(anexo ao posto Ipiranga)



Cuco

Já tem data marcada o início do horário de verão. À zero hora do próximo dia 18 os ponteiros do relógio devem ser adiantados em uma hora. A alteração vai se estender até 21 de fevereiro de 2016.

Na agenda

O Provopar, com apoio da Prefeitura, empresas e entidades parceiras, realizará, domingo que vem, a 11ª Festa do Dia da Criança. O evento, no Centro de Convenções de Cascavel, terá direito a apresentações artísticas, recreação e distribuição de guloseimas.

Marcando presença em evento de moda produzido no Tuiuti Esporte Clube, Elizete Fernandes e Bruna Mello, by Arivonil Policarpo

Efeméride

Não vai passar em brancas nuvens em Cascavel o Dia das Micro e Pequenas Empresas, que transcorre amanhã. Para comemorar a data, além de incentivar as atividades dos pequenos negócios, responsáveis pela geração de empregos e fomento à comunidade, o Sebrae recepciona convidados para um café da manhã em sua sede, instalada na Avenida Tancredo Neves.

Aniversariantes

- ◆ **Domingo:** José Zancanaro, Edilson Rodrigues Leal, Ederson Muffato, Cledi Horn, Claudio de Lara Junior, Mariana Antonieta Manso Vieira, Sirlei Trzeciak, Cláudio Nogueira, Ivan Rocha de Mello, Francisco Alcides Pelegrinello, Charles Henrique Noveli, Neide Santinoni Zimmermann, Renato Arenhardt, Renato Luiz Zancanaro, Jonathan Haerter, Milene Cardoso, Eugenio Edson Chrun.
- ◆ **Segunda-feira:** Janaína Gonçalves Lins, Amélia Morais, Lourival Caetano, Maria de Lurdes Pelegrinello, Romilda Ferreira, Fabrício Alcântara Neto, Rosilene Janete Riedi, Odete de Oliveira, Junior Freitas, Joanito Bobato, Luciane Cikotski, Cleumarina Vargas, Leonardo Xavier Barros, Danielle Morais, Antonio Amado Elias Filho, Vicente Novaes Müller, Bruna Mendes de Pádua, Daniel Monteiro, Vitória Peixoto.



Noivos elegantes da temporada: Charles Borges de Oliveira e Rosméri Bonissoni, na lente de Fernanda Camerini



Claudete Pereira e Andrea Amaral em evento social

Bom humor e saúde

Cientistas acreditam que a sensação de bem-estar pode reduzir fatores de risco que induzem a doenças cardíacas, como alta da pressão sanguínea e colesterol elevado. O estudo foi realizado por cientistas de Harvard School of Public Health, nos Estados Unidos. As conclusões revelam que fatores como otimismo, satisfação com a vida e felicidade pareceram estar associados a uma redução de até 50% no risco de doenças cardíacas e circulatórias.



Giuliano e Rozane Campiol na noite concorrida do Ministerio Club, by Vinicius Bracht

Fórum do Empreender

O 1º Fórum do Empreender da Acic será realizado nesta segunda-feira, a partir das 13h30 no auditório da entidade, com programa de palestras proferidas por Eduardo Maróstica, Márcio Vieira e professor Lievore. O evento tem como público-alvo empresários dos mais de 20 núcleos da Acic e a inscrição custa um quilo de alimento não perecível.

PLASTIVEL
 Indústria de Plásticos Cascavel Ltda
 Sacos, Sacolas, Filmes Técnicos,
 Embalagens Plásticas Personalizadas.
Fone/Fax:
45.3038-4358 / 3035-4360
9969 4414
 www.plastivel.com.br
BR 277 KM 596
Cascavel - Paraná

Quer ter sua foto publicada na coluna?
SAIBA COMO
 Entre em contato pelo email social@oparana.com.br ou pelo telefone (45) 3321-1000

CIRURGIA DA CATARATA E PRESBIOPIA COM FEMTOLASER

- Maior precisão
- Sem uso de bisturi
- Melhor posicionamento da lente intraocular

O Instituto de Olhos Fabri tornou-se o primeiro centro oftalmológico do interior do Paraná a dispor do FentoLaser para a cirurgia da catarata e presbiopia.

Instituto de Olhos FABRI
 Para todos os olhares da vida.
(45) 3224-4585
 Rua Carlos de Carvalho, 4042 | Centro | Cascavel - PR

Quando mãos experientes se unem a novas tecnologias, a visão vai ainda mais longe.

Diretor Técnico Médico: Dr Pedro Paulo Fabri CRM/PR 9832 - ROE 3792



O que faz um Rotary Club

Cascavel - O lema “Dar de Si antes de Pensar em Si” reflete o principal objetivo do Rotary na comunidade, no local de trabalho e no mundo. Rotarianos desenvolvem projetos comunitários de prestação de serviços com o intuito de aliviar as carências mais graves. Além disso, apoiam a profissionalização; programas para jovens, oportunidades educacionais e intercâmbios no exterior para estudantes, professores e outros profissionais.

Algumas das áreas de atuação do Rotary são:

Erradicação da pólio - Em 1985, rotarianos resolveram lutar por um mundo livre da pólio. A campanha pela erradicação dessa doença tornou-se, em um prazo de 20 anos, o maior apoio do setor privado a uma iniciativa global de saúde. O Rotary já doou US\$ 500 milhões e incontáveis horas de trabalho voluntário para ajudar na imunização de quase dois bilhões de crianças no mundo. Atualmente, existem apenas algumas centenas de casos de pólio, o que representa uma redução de 99,8% desde 1988, quando a doença paralisava mais de 350.000 crianças por ano.

Educação internacional - Rotary é a maior fonte de recursos privados a patrocinar bolsas de estudos. A cada ano, cerca de mil universitários recebem bolsas para estudar no exterior. Rotary Clubs promovem também programas de intercâmbio voltados a alunos do segundo grau, enviando ao exterior cerca de 8.000 estudantes por períodos de três meses a um ano.

Paz - com o objetivo de

educar futuros embaixadores e emissários da paz, foram recentemente criados os Centros Rotary de Estudos Internacionais na área de paz e resolução de conflitos em sete universidades de renome. O programa proporciona educação em nível de mestrado na área de resolução de conflitos a setenta bolsistas por ano.

Alfabetização - Rotary Clubs estão engajados internacionalmente na luta contra o analfabetismo. Destaca-se, como exemplo, um projeto na Tailândia que reduziu consideravelmente o nível de reprovação escolar e foi adotado nacionalmente pelo governo do país.

❖ SERVIR

Rotary é uma organização internacional dedicada à prestação de serviços humanitários. Homens e mulheres associados ao Rotary são líderes profissionais e empresários que se dedicam a melhorar a qualidade de vida de seus semelhantes, nas respectivas comunidades e no resto do mundo. Os Rotary Clubs implementam grande variedade de projetos de prestação de serviços visando combater a pobreza, a fome, o analfabetismo, o uso de drogas e a poluição. Serviços à juventude são enfatizados. Trabalhando com e pelos líderes do amanhã, o Rotary patrocina clubes de prestação de serviços para pessoas jovens e oferece programas de orientação profissional.

❖ INOVAR

Onde existe uma necessidade, o Rotary encontra soluções. Apolíticos e não go-

vernamentais, os Rotary Clubs são autônomos e formulam soluções inovadoras para atender necessidades comunitárias. Através de projetos de imunização infantil, postos de saúde, clínicas dentárias e sistemas de saneamento e água potável, rotarianos ajudam a melhorar a qualidade de vida para seus semelhantes. Os clubes também batalham para que a paz reine nas comunidades organizando projetos de prevenção da violência. Rotarianos combatem o analfabetismo patrocinando programas que fortalecem a educação básica e profissionalizante, bem como o treinamento de professores. Seja à frente de campanha internacional pela melhoria da saúde ou liderando campanha de alfabetização, o Rotary utiliza com sucesso os recursos e o know-how à sua disposição para produzir mudanças positivas. Rotarianos investem seus conhecimentos e recursos materiais e humanos para melhorar as condições da sociedade.

❖ DAR

Os rotarianos apoiam projetos internacionais através da Fundação Rotária, entidade criada em 1917 com o propósito de fazer o bem no mundo, cujas atividades são financiadas exclusivamente graças às contribuições dos rotarianos. Subsídios humanitários da Fundação Rotária financiam projetos que contam com o patrocínio de Rotary Clubs em pelo menos dois países nos setores de atendimento e suprimentos médicos, água potável, alimentação, treinamento profissionalizante e educação - especialmente nos países em desenvolvimento. Subsídios “Saúde, Fome e Humanidade” (3-H) apoiam projetos sustentáveis que ajudam as pessoas a se tornar autossuficientes. Rotarianos também demonstram enorme in-



teresse humanitário oferecendo seus conhecimentos especializados. Anualmente, mais de 200 subsídios da Fundação financiam as atividades de voluntários do Rotary em mais de 50 países.

❖ INTERCAMBIAR

O Rotary promove a compreensão cultural e une as pessoas, mesmo quando estas se encontram separadas por grandes distâncias. Os programas de intercâmbio do Rotary incentivam o fluxo livre de ideias e oportunidades no exterior. Por intermédio do Rotary, jovens, estudantes e profissionais entram em contato com culturas e pessoas de outras nações e, ao regressar aos respectivos países, disseminam os conhecimentos adquiridos. Cerca de 7.000 alunos de segundo grau participam anualmente do programa Intercâmbio de Jovens de curta ou longa duração. As Bolsas Educacionais da Fundação Rotária são o maior programa de bolsas internacionais financiado por fundos privados do mundo. Mais de 30.000 estudantes de 100 países já estudaram no exterior como bolsistas do Rotary. O Intercâmbio de Grupos de Estudos é atividade parceira com distritos rotários em países

distintos para que estes venham e recebam equipes integradas por jovens profissionais não rotarianos.

❖ IMUNIZAR

A erradicação da poliomielite é uma das maiores prioridades do Rotary, requerendo a imunização de todas as crianças menores de 5 anos de idade do mundo. Como resultado dos esforços do Rotary e de seus parceiros globais, mais de um bilhão de crianças foram imunizadas contra a pólio desde 1985. Até 2005, ano estabelecido para a certificação do alcance da meta de erradicação global da doença, os rotarianos terão contribuído aproximadamente US\$ 500 milhões para a causa.

Através do programa Pólio Plus da Fundação Rotária, mais de um milhão de voluntários do Rotary contribuíram para o sucesso dos esforços globais em prol da erradicação da poliomielite. Rotary é o principal representante do setor privado nessa iniciativa internacional da área da saúde. Os parceiros do setor público incluem a OMS (Organização Mundial de Saúde), o Unicef (Fundo das Nações Unidas para a Infância) e o CDC (Centro Norte-Americano de Controle e Prevenção de Doenças).

Servindo através do quadro social

O ideal do Rotary é prestar serviços. A associação a um Rotary Club dá a homens e mulheres a oportunidade de contribuir com sua comunidade de forma estruturada.

• Fundado em 1905, Rotary é a primeira organização de clubes dedicados à prestação de serviços do mundo. Guiada pelo lema “Dar de Si Antes de Pensar em Si”, a organização batalha pelo alcance da verdade, justiça,

melhores relações entre os povos e paz mundial. As Avenidas de Serviços do Rotary apoiam voluntarismo internacional e comunitário por intermédio das atividades de seus clubes e da promoção da ética em todas as profissões.

• Rotary congrega em 166 países cerca de 1,2 milhão de pessoas, em mais de 31.000 clubes.

• Rotarianos reúnem-se semanalmente para planejar ati-

vidades de prestação de serviços. Os Rotary Clubs são autônomos, implementando os próprios projetos conforme as necessidades locais e os interesses e habilidades de seus sócios.

• Não sectários e apolíticos, os Rotary Clubs são abertos a pessoas de todas as raças, culturas e credos. O quadro social dos clubes é representativo da vida profissional e comercial das respectivas comunidades.

#Curti!

"Assim é a vida: daqui a pouco a página vira, o cenário muda, novos ventos, nova brisa, novos ares, novos mares"

Coluna
Inside
by Vinicius Bracht Oliveira
inside@oparana.com.br

f www.facebook.com/insideopr

@colunainside



As amigas Caroline Danielli e Mirella Mareze em noite de festa, by Vinicius Bracht Oliveira



Lubyane Machado, Jackson Gondim e Katiucia Meneguzzi em recente encontro festivo, by Vinicius Bracht Oliveira

Happy Bday!

Hoje o dia é deles: Fernanda Farah, Rafael Feix, Julien Felipe Semim, Clayton K. Lima, Jonathan Haerter e Fernanda Camerini. Já amanhã, o dia será deles: Ivan Rosa, Edimar Rohling, Nathalia Sestak, Gabriela Rech, Pauli Biavatti, Marja Antonello, Fernando Bortoli e Ariana Klein G. Jumes. Sucesso e muitas felicidades.

Segunda dos amigos!

Comece a semana em boa companhia. Essa é a pedida do Botequim da Esquina. Na "Segunda dos amigos" a turma tem algumas promoções para fazer a alegria da turma. Passe lá a partir das 18h e confira!

Está chegando!

A dupla sucesso do momento, Bruno & Barreto, autora da música Farra, Pinga e Foguete, estará no Cowboy Saloon no próximo dia 17 para fazer um megashow aos fãs de Cascavel e região. Os ingressos ainda estão em lote promocional. Mais informações (45) 8839-9840.

Imperdível!

Pela primeira vez no Paraná, o top DJ Romeo Blanco se apresentará no palco da Bielle no próximo dia 23. Para saber mais, é só ligar para (45) 3223-2463.

De peso!

O rapper Criolo vai se apresentar em Cascavel no mês de novembro. Ainda não tem local definido, mas o show está garantido. A venda de ingressos começará em breve.

Hoje!

Quem ainda não foi conferir a promoção do Banggai Asian Bistrô nas noites de domingo não pode deixar de dar uma passadinha por lá! Hoje a casa abre com um desconto imperdível nos pratos. Bom apetite!

Em novembro!

Há muito tempo Cascavel e região se destacam nacionalmente na cena eletrônica. Não apenas por suas grandes festas, mas principalmente por seu público fiel, inteligente e cool. O Cascavel Wicked Music, que movimentará o Clube Tuiuti no dia 1º de novembro, vai unir as tribos, fazer amigos e celebrar a música eletrônica e suas diferenças. Prepare-se para workshops e palestras durante todo o dia e um grande encerramento. No lineup, nomes como Alok, Fabo e Rooldabetz.



A bela Kamila Rissatto é o destaque de hoje, clicada no Ministerio Club por Vinicius Bracht Oliveira

Na agenda!

Com programa recheado de atrações, incluindo bazar de roupas novas e seminovas, feira, apresentações artísticas, música ao vivo, almoço, espaço kids, adoção de pets e atividades como yoga e slackline, o evento Terra do Nunca será realizado amanhã no espaço Villa Noale. Com início marcado para as 9h, a promoção terá caráter beneficente e a renda será destinada às entidades Recanto da Criança e Casa das Formigas da África. Vamos lá prestigiar?



Os amigos Fernando Zamoner e Leonardo Badin curtindo a noite no Banggai Asian Bistrô, em flash de Eduardo Correia

Padre e militar travam longa batalha

Autoridades selecionavam índios em aldeias para escravizá-los em Curitiba, mas a coqueluche atrapalhou

Cascavel - De abril de 1818 ao final do inverno desse ano, a costa brasileira sofreu uma epidemia de coqueluche ("tosse comprida") que provocou muitas mortes de crianças no litoral paranaense. Na frente oestina de colonização, a responsabilidade pela "peste" foi atribuída aos índios e não ao

contágio com os bancos de que vinham do litoral.

O governo português estimulava a transferência de índios para estabelecimentos privados, onde serviam como escravos a pretexto de receber boa educação e se civilizar. O chefe militar da região, tenente-coronel Diogo Pinto de Azevedo, selecionava nativos no aldeamento de Atalaia para trabalhar nas propriedades dos abastados pecuaristas e chefes militares. Entre os índios recolhidos pelo comandante à sua residência, em Curitiba, estavam os filhos do chefe índio Antônio José Pahí.

O próprio Pahí era encar-

regado de escravizar índios de outras tribos. Sequestrando mulheres e crianças, enfrentava a sistemática resistência das tribos vizinhas. Foi numa de suas "expedições de reconhecimento", ou seja, de rapto de índios, que ocorreu sua morte. "O capitão Antônio José Pahí (...) junto com dez índios Camés tão bem marchou para o Oriente, na intenção de dar caça a outros índios bárbaros, e vender os menores, que colher pudesse (...) porém foi mal sucedido" (Padre Francisco das Chagas Lima, relatório *Estado atual da Conquista de Guarapuava no fim do ano de 1821*).

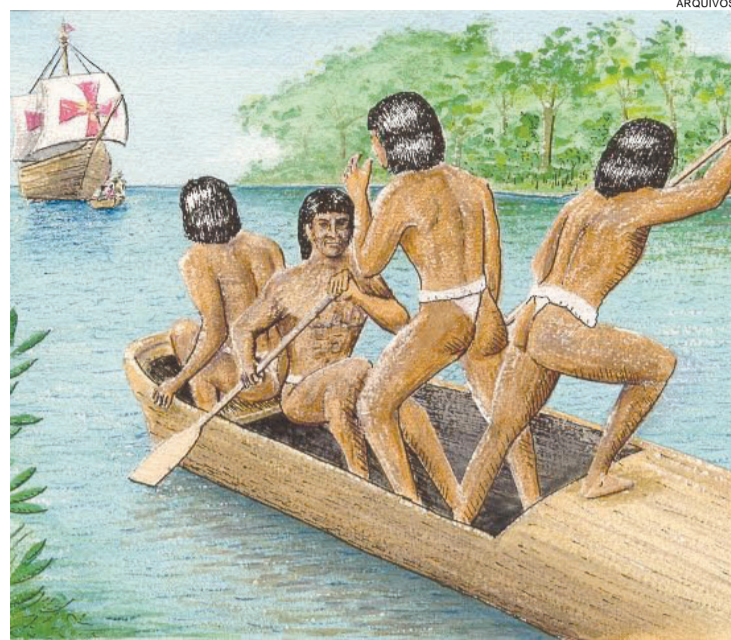

Contato com as doenças dos brancos foi fatal a muitos índios

Vender crianças e mulheres era tolerado A reviravolta de padre Chagas

A captura de crianças e mulheres indígenas para vender aos portugueses era praticada entre os índios catequizados. O chefe Pahí foi morto, segundo padre Chagas Lima, "porque chegando a um alojamento de índios, que

se chamam Tactaias, sito nas margens do Rio Itatu, 26 léguas em distância da Atalaia", foi atacado e não conseguiu caçar fez presa alguma": houve "grande contenda", na qual morreram quatro índios Camés que acompanhavam Pahí. O chefe também foi ferido e "quando já vinha de retirada para a Atalaia, depois de dois dias de marcha faleceu em caminho".

Padre Chagas relata a captura de índios como parte das tarefas do chefe índio catequizado. Foi o que aconteceu com o índio Condá: capturado e conduzido ao aldeamento ainda menino, entre os sete e 10 anos de idade, foi casado pelo padre Chagas com a viúva do chefe Pahí. Condá estava então com 14 anos.

Vindo como parte do protocolo de boas relações entre Áustria e Brasil motivado pelo casamento da arquiduchessa Maria Leopoldina de Áustria com o príncipe Pedro de Alcântara, o geólogo e botânico Johann Emanuel Pohl (1782-1834) participou de missão de estudos no Brasil entre 1817 e 1822, e fez um amplo relato sobre o que encontrou:

"Frequentemente acontece que os habitantes fazem tentativas de aproximação ou conciliação, as quais, se aceitas pelos selvagens, têm como resultado o apresamento e rapto de seus filhos. Entre os meus companheiros reinava também, hoje, este intento, e só a minha firme oposição impediu que fosse levado a cabo".

Depois de ter o soldo suspenso por desobedecer à ordem de abandonar Atalaia, recusando-se a acompanhar a retirada do Trem Real a Linhares, padre Chagas Lima por fim equilibrou a batalha política frente ao comandante Diogo Pinto de Azevedo e regressa a Linhares com os honorários restabelecidos, "nomeado vigário da paróquia recém-criada, portando uma ordem da Junta para que voltasse a Atalaia o Trem Real e o comandante interino Antônio da Rocha Loures, com o destacamento de soldados" (Arthur Martins Franco, *Diogo Pinto e a Conquista de Guarapuava*).

O governo paulista tentava mais uma vez harmonizar as posições dos defensores das duas concepções antagônicas que predominavam na Expedição de Conquista: vencer os índios pelas armas, como pretendia o comandante Diogo, ou pela catequização, segundo orientava o padre Chagas Lima.

Chagas obteve das autoridades portuguesas em 19 de agosto de 1818 um decreto régio que lhe permitia "a fundação e ereção da Paróquia de Nossa Senhora de Belém nos Campos de Guarapuava e, conseqüentemente, de uma Freguesia" (Almir Antonio de Souza, *Armas, Pólvora e Chumbo: A Ex-*

pansão Luso-Brasileira e os Índios do Planalto Meridional na Primeira Metade Do Século XIX). A vitória o acabaria levando à insanidade mental e à morte.

O clima de antagonismo produzido pelas caçadas de escravização ficou mais claro depois que as forças militares se deslocaram para as ações na Banda Oriental (Uruguai). Os conflitos entre os índios Dorins e Votorões se ampliaram nesse período, sobretudo a partir de 1818, quando ocorreu o primeiro ataque dos Dorins ao acampamento.

Para Portugal, vencer a resistência indígena era essencial ao projeto de integração da região Sul, agora acrescentada pelo Uruguai. Atalaia "servia à acomodação dos expedicionários, que partiam dali para percorrer toda a região, em novas explorações e para início da catequização dos índios" (Jeorling J. Cordeiro Cleve, *Povoamento de Guarapuava: cronologia histórica*).

A frente de vanguarda que avançava para o Oeste do atual Paraná tinha a orientação de seguir rumo ao Sul. Nesse sentido, em 22 de agosto partiu de São Paulo uma nova ordem para "povoar ao longo da estrada para Missões". (Fonte: Projeto Livrai-Nos!, *Paraná, Tempo de Formação*)



Johann Emanuel Pohl: sábio austríaco não permitiu sequestro de crianças índias

Padre ataca duramente chefe militar

Padre Chagas Lima tolerava a caça aos índios para aldeamento e catequização, mas não lhe agradou a resolução que permitia aos pecuaristas capturar índios para servir em Curitiba. A oposição do padre a essa prática levou o governo interino da Capitania de São Paulo a ordenar ao chefe militar a devolução dos índios transportados. Em ofício de

22 de agosto de 1818, o comando paulista determinava a Diogo Pinto entregar os filhos do índio Antônio José Pahí ao padre:

"Por justos motivos que nos têm sido presentes ordenamos a vossa mercê que sem perda de tempo faça restituir, e entregar ao padre Francisco das Chagas Lima os índios menores filhos do Índio Antônio José Pahí, e

todos os demais Índios que vossa mercê trouxe de Guarapuava para sua casa em Curitiba, querendo estes voltar para a povoação de Atalaia". Segundo o ofício, o comandante deu "muito má execução ao que lhe determinamos" por ter levado dez índios, "extraviado muitos outros, até vendendo-os (segundo se diz) o que nos custa crer".

Depois de tomar as terras, Portugal doou pequena parte aos índios

O projeto de escravizar os índios nas fazendas dos chefes militares e grandes fazendeiros esbarrou num fator independente de sua vontade: a peste de 1818 matou alguns índios, explorados e fragilizados no trabalho exaustivo. O mal foi atribuído a eles e não à importação da doença desde o litoral.

"Desencadeia se, ali, desde a primeira hora, uma guerra biológica implacável. De um lado, povos peneirados, nos séculos e milênios, por pestes a que sobreviveram e para as

quais desenvolveram resistência. Do outro lado, povos indefesos, que começavam a morrer aos magotes. Assim é que a civilização se impõe, primeiro, como uma epidemia de pestes mortais. Depois, pela dizimação através de guerras de extermínio e da escravização" (Darcy Ribeiro, *O povo brasileiro*).

"Até o ano de 1818 nada houve de notável nesta aldeia (Atalaia/Guarapuava) a senão o grassar nela uma epidemia, que ceifou algumas

vidas, e o ser ela acometida por um grupo da tribo dos Dorins" (José Joaquim Machado de Oliveira, *Sobre as aldeias de índios da Província de São Paulo, desde seu começo até à atualidade*).

A fixação dos índios catequizados em áreas previamente determinadas pela administração portuguesa se impôs mediante Carta de Sesmaria datada de 4 de julho de 1818, determinando que terras próximas a Atalaia fossem concedidas para os índios que ali habitavam.

Calendário

4 de outubro de 1924
Rebeldes paulistas invadem Catanduvas.

5 de outubro de 1930
Como um dos atos iniciais da revolução, ocorre a encampação da Companhia São Paulo-Rio Grande.

6 de outubro de 1974
Inaugurada oficialmente a Catedral de Nossa Senhora Aparecida, em Cascavel.

8 de outubro de 1697
Morre Baltazar Carrasco dos Reis, fundador de Curitiba.

8 de outubro de 1904
Chega a Foz do Iguaçu para iniciar a demarcação das terras das *obrages* o engenheiro Arthur Martins Franco. *Nasce em Caxias do Sul (RS) o colonizador Alberto Dalcanale.

8 de outubro de 1966
Criado o Município de Céu Azul, com a lei 5.406, desmembrando-se de Matelândia.

8 de outubro de 1912
Major Fabriciano do Rego Barros, primeiro comandante da corporação, dá início às atividades do Corpo de Bombeiros do Paraná.

9 de outubro de 1976
Inaugurada a estrada ligando Toledo a Palotina.

10 de outubro de 1957
Posseiros se rebelam no Sudoeste contra os desmandos dos grileiros de terras, invadindo cidades e ocupando prédios públicos.



A Catedral de Cascavel em obras e concluída

Excursão para o Festival de Arrancada

Pelo quinto ano seguido Juliano Júlio está organizando excursão de Cascavel para o Festival Brasileiro de Arrancada, que este ano chega à sua 22ª edição. A competição será de 11 a 13 de dezembro, no Autódromo de Curitiba. O pacote de R\$ 420,00 inclui hotel, credencial com acesso aos boxes e arquibancada, camiseta personalizada, transporte em ônibus duble deck (com poltronas super soft, ar condicionado, TVs, geladeira, edredom, travesseiro e água) e sorteio de brindes. Mais informações pelo telefone (45) 8407-6131 e pelo e-mail Juliano@westcars.com.br

**29ª CASCAVEL DE OURO
25 DE OUTUBRO DE 2015**

Com a participação já confirmada de pilotos do Paraná, São Paulo, Santa Catarina, Goiás, Minas Gerais e Pernambuco.

Autódromo Zilmar Beux / Cascavel-PR

Pedro Gurgacz está pronto para a Copa Brasil de Kart

O cascavelense Pedro Gurgacz está pronto para a 17ª Copa Brasil de Kart, que será disputada de 12 a 17 deste mês no Kartódromo da RBC, em Vespasiano, Minas Gerais. Ele vai competir na categoria Júnior.

Esta será a primeira vez que o piloto da equipe Hospital São Lucas irá correr no Kartódromo da RBC. Quarto colocado no Campeonato Brasileiro, disputado em julho no Rio Grande do Sul, Gurgacz não se incomoda com a falta de conhecimento da pista e diz que seu preparador Fernando Leme conhece bem o circuito. "O Leme sabe de todos os detalhes da pista e garantirá uma boa performance do equipamento. Estou confiante em um bom resultado em Minas", afirma.



Pedro Gurgacz, quarto colocado no Brasileiro, busca agora um bom resultado na Copa Brasil

Motociclismo

A Copa Verão de Motociclismo será disputada em três etapas no Autódromo Zilmar Beux, em Cascavel. A primeira será nos dias 12 e 13 de dezembro, com promoção e organização de Orlei Silva e supervisão da CBM (Confederação Brasileira de Automobilismo) e da FPM (Federação Paranaense de Automobilismo). A competição faz parte do projeto da CBM para revelar novos pilotos. As categorias serão 250 e 350cc. Orlei adianta que já há 25 inscritos.

F-Truck

A 8ª etapa da Fórmula Truck será disputada hoje em Guaporé, no Rio Grande do Sul. Diogo Pachenki, Pedro Muffato e David Muffato serão os representantes de Cascavel. Jaidson Zini não participará da prova porque seu caminhão ainda não foi inteiramente recuperado dos efeitos do acidente na etapa anterior, em Curitiba.

Paulo Prado

Paulo Prado é o único cascavelense que disputará a etapa final do Campeonato Força Livre de Arrancada de 402 Metros. A prova será disputada hoje, em Curitiba.

Paulo Bento vai ao Festival de Marcas

Campeão da categoria Marcas B no Campeonato Metropolitano de Marcas de Cascavel, o cascavelense Paulo Victor Barreiros Bento se prepara para duas competições importantes neste fim de temporada. No próximo dia 25 ele disputará a Cascavel de Ouro em dupla com Carlos SG, e de 4 a 6 de dezembro irá disputar pela primeira vez o Festi-

val Brasileiro de Marcas. A competição será em Guaporé, no Rio Grande do Sul.

Paulo diz que o carro está pronto para as duas competi-

ções e o Brasileiro será uma experiência nova. "Será meu primeiro Brasileiro e espero brigar pelas primeiras colocações", acentua.



Paulo Bento será um dos pilotos a competir com um Ford Fiesta no Festival Brasileiro de Marcas em Guaporé

Stock Car

Em função da situação econômica do País, a Stock Car adiou a adoção do novo carro da categoria, que estava prevista para 2016. Serão feitas apenas algumas mudanças nos carros atuais, visando a aumentar a segurança.

Eles são VIPs

Elvis Bittencourt, Hermes Kucinski, Joacir Alves, Miguel Beux e César Chimin estarão no HC Gold VIP na Cascavel de Ouro. Eles são Vips e estarão contribuindo para a realização da prova. Quem gosta de automobilismo e mordomias não pode ficar de fora. Mais informações pelos telefones (445) 9134-5760, 9134-5779 e 3223-9487.

ITAIPU água mineral

DISK ÁGUA
(45) 3226 0544

MJS Telecom

vivo 4G

(45) 3304-9004

JACK'S
Wash Motorcycles
Cascavel-PR

Lavagem, Polimento,
Manutenção e Troca de Óleo
(motos)

Fone: (45)3037-3902 e (45) 9960-4743
Rua Rio de Janeiro, 1677 - Cascavel - PR

ABRAPLAC BRASIL

**MARCENEIRO,
CONHEÇA
NOSSOS
PRODUTOS**

www.abraplac.com.br

ATLAS
ferro velho

Comércio de
sucatas, eixos,
tubos, chapas,
cantoneiras, nylon,
bronze, etc.

BR 277 - KM 591
F: (45) 3224 - 3255

**CASA
WIRELESS**

DISTRIBUIDOR AUTORIZADO

AMERICA - AMERICA BOX
Shopping Vendôme, 5º Piso
www.casawireless.com.py

Chelog
OPERADORA LOGÍSTICA

COMPOSTO DE
ERVA MATE
FOLHA VERDE

Fone: (45) 3224-3435
melmate@uol.com.br



Daniel Alves é chamado às pressas

Em mais uma mudança na seleção brasileira, o técnico Dunga voltou a convocar Daniel Alves. O lateral-direito do Barcelona foi chamado novamente às pressas e aceitou convite para reforçar a posição para os dois primeiros jogos das Eliminatórias da Copa do Mundo de 2018. Sem Rafinha, a seleção ficou apenas com Fabinho, do Mônaco (França), para a posição. Daniel era monitorado, mas ainda não havia sido confirmado por causa de uma lesão.

Taça FPF

Toledo enfrenta o Coritiba no primeiro confronto da semifinal

Curitiba - Neste fim de semana estão ocorrendo os primeiros jogos das semifinais da Taça FPF (Federação Paranaense de Futebol), voltada para atletas com até 23 anos. Um dos duelos, entre Cianorte e Maringá, ocorreu ontem, enquanto o outro, entre Coritiba e Toledo, está marcado para hoje, às 11h05, no Estádio Couto Pereira.

Na fase de quartas de final o time da capital do Estado passou pelo Paranaíba após vencer as duas partidas: 2 a 0 fora de casa e 3 a 1 em casa. Já o time toledano, o melhor da primeira fase, empatou sem gols contra o Andraus no

primeiro jogo, fora, e venceu o segundo por 2 a 1, em casa.

Na primeira fase Toledo e Coritiba empataram em 2 a 2 na capital. Uma das apostas do Porco para as semifinais é o atacante Rafael Bastos, artilheiro da competição com seis gols. Para a de hoje o técnico do Toledo, Rodrigo Cascca não poderá contar com o meia Luis Grando, que cumpre suspensão.

A partida de hoje terá transmissão da Catve e da É-Paraná e o confronto de volta está marcado para o próximo domingo. A competição dá uma vaga na Série D do Campeonato Brasileiro de 2016.

Técnico Rodrigo Cascca tem desfalques para a primeira partida da semifinal



Londrina inicia fase de quartas de final da Série C

Londrina - Conter a ansiedade e trazer um resultado positivo de Aracaju. Este é o foco do LEC (Londrina Esporte Clube) na primeira partida decisiva das quartas de final, neste domingo, no Estádio Lourival Batista, contra o Confiança.

O técnico Cláudio Tencati terá todo o elenco à disposição. O atacante Edmar, que se recuperou de uma tendinite e não atuou no último jogo contra o Madureira, também estará à disposição. "Ninguém quer ficar

de fora de uma partida decisiva. Estou recuperado e quero contribuir para que o LEC traga a vitória", disse o treinador.

Sobre a equipe adversária, ele afirmou que é preciso entrar focado para a decisão. "Sabemos que o Confiança é um time de qualidade. É preciso foco e preparação. Sabemos que será um grande jogo e queremos garantir a vitória".

"Acredito que sejam as duas partidas mais importantes da história do LEC

nos últimos anos, pois podem nos garantir o esperado acesso. Neste momento é preciso segurar a ansiedade e chegar concentrado. Vamos lá para jogar de igual para igual", disse Bruno Batata, que faz dupla com Edmar no ataque. O jogo de volta do mata-mata será no Estádio do Café em 18 de outubro, às 19h.

SÉRIE D

Em jogo de volta válido pelas oitavas de final da Sé-

rie D do Campeonato Brasileiro, o Operário visita a Campinense-PB neste domingo, às 16h. Por jogar a partida decisiva fora de seus domínios, o clube de Ponta Grossa encontrou uma solução para facilitar a vida do torcedor que não poderá viajar. A Torcida Trem Fantasma estará com a sede aberta a partir das 11h para acompanhar a partida, de forma gratuita. O primeiro confronto entre os dois terminou com vitória do Operário por 1 a 0.

panorama esportivo

Sub-19

O Foz do Iguaçu FC volta a entrar em campo neste domingo, às 15h, pelo Campeonato Paranaense Sub-19. O time comandado pelo técnico Ivan Carlos Mororo Alves recebe o Paraná Clube no Estádio ABC. Uma vitória diante de sua torcida colocará o Foz do Iguaçu na briga pela classificação para a próxima fase da competição. Para que os meninos do Azulão recebam toda a energia da torcida, não haverá cobrança de ingressos.

Em Cascavel

Com a expectativa de atrair cerca de 600 pessoas de toda a região, a festa comemorativa dos nove anos da Força Azul, maior torcida do Grêmio fora do Rio Grande do Sul, terá como atração principal neste domingo o presidente do clube gaúcho, Romildo Bolzan Jr. Ele deverá chegar às 11h na Associação da Globoaves, onde ocorrerá a confraternização.

Brasileirão I

Santos e Fluminense se enfrentam neste domingo, às 16h, na Vila Belmiro, sem alguns de seus principais jogadores. O Santos jogará desfalcado de Lucas Lima e Geuvânio, enquanto o Fluminense não terá Fred, Scarpa e Wellington Silva.

Brasileirão II

O Vasco duela neste domingo, às 11h, contra o Avaí, na Ressacada, em Florianópolis. Precisando da vitória para seguir a sua luta contra o rebaixamento, o time carioca projeta muitas dificuldades nesse compromisso. Isso porque os catarinenses estão seis pontos à frente e também precisam vencer para amenizar o risco de queda.



Não deixe seu tanque entrar na reserva!

A **DIAL** garante o combustível para o seu posto ou TRR. Gasolina e Diesel fornecidos pela Petróleo Brasileiro S/A. Agilidade na entrega, com frota própria.



(45) 3224-6363



Dial Distribuição Abastecimento e Logística Ltda.
Rodovia BR 277, Km 600 - Cascavel - PR

Em Campinas

Timão joga para consolidar liderança

São Paulo – Disparadamente, o jogo entre Ponte Preta e Corinthians, às 16h deste domingo, em Campinas, é o de maior visibilidade da rodada deste fim de semana do Campeonato Brasileiro.

No time de Parque São Jorge, que busca consolidar ainda mais a liderança, ainda se recuperando de uma lesão na

coxa esquerda o lateral-esquerdo Guilherme Arana não estará disponível. Apesar de já ter sido liberado pelo departamento médico, ele ainda precisa recuperar a forma.

Na última terça-feira, Arana fez algumas atividades no Centro de Treinamento Joaquim Grava, mas não retornou aos treinamentos da

quarta-feira. Ao invés disso, fez uma sessão de exercícios na academia visando a reforçar a musculatura da coxa esquerda, local da lesão sentida ainda em setembro, durante o empate por 1 a 1 com o Grêmio.

Já Edilson ficou fora da maior parte do treinamento do Corinthians na sexta-fei-

ra. Ele só foi ao gramado para bater laterais em jogadas ensaiadas por Tite, mas está escalado para enfrentar a Ponte Preta.

PLACAR DE ONTEM

BRASILEIRO – SÉRIE A

Coritiba	0x3	Atlético-MG
Internacional	2x1	Sport

BRASILEIRO – SÉRIE B

Atlético-GO	2x1	Paysandu
Bahia	1x3	Vitória
Macaé	3x1	ABC
Oeste	2x0	Náutico
Boa Esporte	1x3	CRB



Lateral Edilson está escalado pelo técnico Tite para enfrentar a Ponte Preta

Flamengo espera Joinville retrancado

Rio de Janeiro - Um adversário fechado. É assim que o Flamengo espera receber o Joinville neste domingo, às 11h, no Maracanã. O time carolinense aparece na lanterna e, por isso mesmo, o rubro-negro carioca acredita que terão que tomar a iniciativa.

“O Joinville vai jogar fechado, esperando o nosso erro para conseguir o resultado que lhe interessa. Se formos eficientes no ataque teremos meio caminho andado para a vitória, mas não é apenas no ataque que as coisas vão precisar caminhar. Vamos precisar trabalhar a bola sem dar espaços, sem ficarmos expostos”, alerta o zagueiro Samir.

Com 41 pontos conquistados e ocupando o sétimo lugar, o



“Vamos precisar trabalhar a bola sem dar espaços”, alerta Samir

rubro-negro precisa da vitória para encurtar a distância de quatro pontos para o Palmei-

ras, que fecha o G-4, a zona de classificação para a próxima Copa Libertadores.

Chile tem mais indicados que o Brasil para a Bola de Ouro

Na próxima quinta-feira, Brasil e Chile se enfrentam pela abertura das eliminatórias da Copa do Mundo de 2018, em Santiago. No “primeiro duelo” entre os países, porém, os chilenos levaram a melhor: o jornal Gazzetta dello Sport vazou a lista dos indicados à próxima Bola de Ouro da Fifa, e a seleção andina, atual campeã da Copa América, tem mais representantes que a brasileira.

Ao todo, a Roja conta com cinco indicados ao prêmio de melhor jogador do mundo: o goleiro Bravo (Barcelona), os atacantes Alexis Sánchez (Arsenal) e Vargas (Hoffenheim) e os meio-campistas Medel (Inter de Milão) e Vidal (Bayern de Munique).

Já o Brasil só tem três: o atacante Neymar (Barcelona) e os meias Willian (Chelsea) e Philippe Coutinho (Liverpool). O Chile, aliás, é o segundo país com mais representantes na lista da Bola de Ouro, atrás apenas da Argentina, que tem sete (Messi, Agüero, Pastore, Mascherano, Otamendi e Tevez).

Tricolor gaúcho

Pedro Geromel treinou normalmente e deve reforçar o Grêmio no jogo deste domingo, às 16h, no Mineirão, contra o Cruzeiro. Ao longo da semana, ele treinou sem nenhum tipo de limitação. Com uma distensão no músculo posterior da coxa direita, o camisa 3 não atua desde o dia 9 de setembro. Com 51 pontos, o tricolor gaúcho é o terceiro colocado do Campeonato Brasileiro. Sem nenhum jogador suspenso, o técnico Roger Machado só não deve contar com o volante Maicon, ainda lesionado.

Alviverde paulista

O Palmeiras enfrenta a Chapecoense neste domingo, às 18h30, na Arena Condá, Chapecó, sem o volante Thiago Santos, que está suspenso pelo terceiro cartão amarelo. Para compensar, o técnico Marcelo Oliveira conta com a volta de Dudu (foto), que cumpriu quatro partidas de suspensão.

TOCAM HOJE

ESPANHOL		
7h	Rayo Vallecano	x Betis
11h	Athletic Bilbao	x Valencia
13h15	Levante	x Villarreal
18h30	Atlético de Madrid	x Real Madrid
ITALIANO		
7h30	Empoli	x Sassuolo
10h	Palermo	x Roma
10h	Sampdoria	x Internazionale
10h	Udinese	x Genoa
13h	Lazio	x Frosinone
13h	Juventus	x Bologna
15h45	Milan	x Napoli
18h45	Fiorentina	x Atalanta
FRANCÊS		
9h	Monaco	x Rennes
12h	Lorient	x Bordeaux
12h	Caen	x Saint-Etienne
16h	PSG	x Olympique
INGLÊS		
9h30	Everton	x Liverpool
12h	Arsenal	x M. United
12h	Swansea City	x Tottenham
ALEMÃO		
10h30	Schalke 04	x Colônia
12h30	B. Leverkusen	x Augsburg
12h30	B. de Munique	x B. Dortmund
BRASILEIRO – SÉRIE A		
11h	Avai	x Vasco
11h	Flamengo	x Joinville
16h	Goiás	x Figueirense
16h	Ponte Preta	x Corinthians
16h	Santos	x Fluminense
16h	Cruzeiro	x Grêmio
18h30	Chapecoense	x Palmeiras
BRASILEIRO – SÉRIE C		
19h	Confiança	x Londrina
BRASILEIRO – SÉRIE D		
16h	São Caetano	x Coruripe-AL
16h	Campinense-PB	x Operário-PR
16h	Ypiranga-RS	x Rio Branco-AC
16h	Central	x Lajeardense
17h	River-PI	x Estaciano-SE

PREVISÃO DO TEMPO

CASCADEL

Muitas nuvens

Domingo 04/10/2015

Poucas nuvens

Segunda 05/10/2015

Muitas nuvens

Terça 06/10/2015

Maringá max 29 min 18	Londrina max 28 min 18
Cascavel max 29 min 14	Paranaguá max 23 min 18
Foz do Iguaçu max 29 min 13	Curitiba max 22 min 12

CRESCENTE

20/10-18h31

CHEIA

27/10-10h05

MINQUANTE

04/10-18h06

NÃO

12/10-21h05

Loterias CAIXA

NOSSOS RESULTADOS SÃO INFORMATIVOS E NÃO SUBSTITUEM OS RESULTADOS OFICIAIS.

<p>FEDERAL concurso 5011</p> <p>1º prêmio 62.581</p> <p>2º prêmio 12.104</p> <p>3º prêmio 40.005</p> <p>4º prêmio 94.719</p> <p>5º prêmio 27.264</p>	<p>DUPLA SENA concurso 1425</p> <p>1º sorteio</p> <p>02 12 27 34 35 47</p> <p>2º sorteio</p> <p>22 31 33 42 45 46</p>	<p>LOTOMANIA concurso 1595</p> <p>02 04 06 10 15 19 20</p> <p>28 31 40 41 43 52</p> <p>60 63 68 70 76 80 87</p>
<p>QUINA concurso 3900</p> <p>35 43 47 56 57</p>	<p>LOTOFÁCIL concurso 1266</p> <p>01 02 03 05 06 08</p>	<p>TIMEMANIA concurso 785</p> <p>05 06 18 27</p> <p>51 52 79</p>
<p>MEGASENA concurso 1747</p> <p>06 33 34 48 53 59</p>	<p>15 20 23 24</p>	<p>TIME DO AVAI/SC</p>



Sancor

Uma das maiores seguradoras da América Latina inaugura escritório em Cascavel

Cascavel - Foi inaugurado na última quarta-feira, em Cascavel, o escritório de uma das maiores seguradoras da América Latina, a Sancor Seguros. A empresa já atua no Paraguai, Uruguai, Colômbia, Argentina, Brasil e até nos Estados Unidos. O ato inaugural contou com a presença de uma comitiva vinda da Argentina e liderada pelo CEO do Grupo Sancor Seguros, Néstor Abatidaga.

A expectativa da empresa com a inauguração da filial cascavelense é estar perto de matrizes produtivas. “Desenvolvemos produtos para atender a demanda de cada região e este é o nosso objetivo em Cascavel. Aqui também conquistamos a parceria de empresas de Palotina e Cafelândia. Esta região é muito forte no Cooperativismo. Estamos satisfeitos com a abertura desta filial, pois fomos bem recebidos e nos sentimos em casa”; comentou o gerente geral da Sancor Seguros Brasil, Leandro Poretti.

A seguradora lidera há oito anos o mercado de seguros na Argentina, além de ocupar a terceira posição deste mercado no Paraguai e a quinta no Uruguai. “Aqui no Brasil iniciamos em 2013. Estamos caminhando a passos curtos, mas firmes, para consolidar a seguradora”, ressaltou Poretti.

REPERCUSSÃO

Para o delegado regional dos corretores de seguros do Pa-



Inauguração contou com a presença de comitiva vinda da Argentina

raná, Luiz Cesar Dullius, a chegada da empresa fortalece o mercado na região com novas opções de serviços. “A Sancor Seguros, que surgiu de uma Cooperativa, oferece produtos específicos para este grupo como seguro de imóveis e o seguro agrícola, que em nossa região ainda não é muito explorado. Por isso, a abertura da empresa é fundamental para Cascavel e todo o Oeste”.

Na avaliação do empresário Valdinei Bobato, isso comprova que Cascavel está preparada para receber novos empreendimentos.

“Temos conquistado muitas empresas para atender a população. A vinda da Sancor

MISSÃO

Um dos objetivos do Grupo é sempre colocar o segurado no centro das atenções. Por isso, a Sancor Seguros utiliza a inovação como principal ferramenta para o desenvolvimento dos serviços prestados. Em todos os lugares onde está presente, estabelece um compromisso em benefício da comunidade ao intervir em temáticas como segurança nas estradas, prevenção de riscos e desenvolvimento sustentável. A seguradora conta com alta tecnologia para os serviços dos segurados e faz a diferença oferecendo atenção personalizada e seguros adequados para as necessidades de cada cliente.

Seguros demonstra o potencial da nossa cidade, que a cada dia está se aperfeiçoando mais. Para toda a classe produtiva e empresarial é muito importante este novo empreendimento, que certa-

mente trará mais competitividade ao setor”.

O escritório da Sancor Seguros em Cascavel está localizado na Rua Pernambuco, 1800, Centro, anexo ao novo prédio da Acic.

ACIC DÁ BOAS-VINDAS

O presidente da Acic (Associação Comercial e Industrial de Cascavel), Alci Rotta Júnior, comemorou a instalação da seguradora no novo espaço construído pela Entidade. “Para nós é uma grande satisfação receber a Sancor Seguros nas primeiras salas do prédio da Acic, uma obra que tem dez anos de história. O Grupo faz parte do Sicoob, uma Instituição que surgiu na Associação Comercial, e este é um motivo a mais para recebê-lo com muito orgulho”.

HISTÓRIA E ATUAÇÃO

O Grupo Sancor Seguros conta com uma história de 70 anos de competência, responsabilidade e profissionalismo. Nascido na cidade de Sunchales, ele engloba atualmente dez empresas, possuindo 2.240 funcionários, 5.400 corretores, 480 corretoras associadas, 50 escritórios próprios e mais de 3 milhões de segurados. No Brasil, possui escritórios em Maringá (PR), Curitiba (PR), Londrina (PR), Blumenau (SC), Porto Alegre (RS) e, agora, em Cascavel (PR).



Forte atuação no Setor Agrícola

A inauguração do escritório em Cascavel marcou um momento importante para a trajetória da Sancor Seguros. “Isso indica que estamos no caminho certo. Esta é a quinta filial que inauguramos no Brasil. Além de Maringá, contamos com outras quatro unidades para ficarmos mais próximos dos segurados que confiam em nosso trabalho”, ressaltou o gerente comercial do escritório cascavelense, Martín Villafaña. A expectativa de

negócios é positiva pelo potencial da cidade e da região. “Considerando uma abrangência com cerca de dois milhões de habitantes, o mercado é promissor, sobretudo, no Setor Agrícola; mas também apostamos em seguros de automóveis, residências e empresas. Começamos aqui no interior e já temos mais de 30 mil apólices de seguros emitidas, o que nos motiva a manter o trabalho que está sendo realizado”, diz Villafaña.

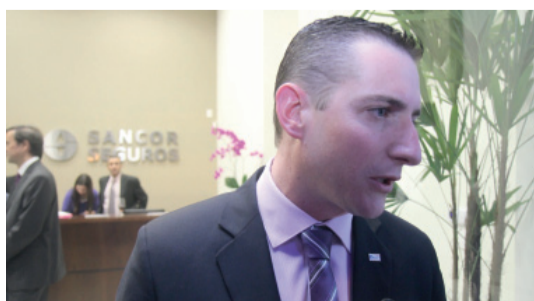

Cerimônia de inauguração contou, dentre outras participantes, com a presença de comitiva vinda da Argentina

Imobiliário

01 - O Paraná Domingo, 04/10/2015

imobiliario@oparana.com.br

www.saraivadereze.com.br | 45 3225.8182

facebook.com/saraivadereze



CRECI J-5497

SR

SARAIVA DE
REZENDE
IMOBILIÁRIA

IMÓVEIS SEMINOVOS

RESIDENCIAL ERECHIM - Apartamento nº 5-F - no 3º pavimento, localizado na Rua Erechim, 1753 *Com área total de 69,07 m2, sendo 45,85 m2 de área privativa e uma vaga de garagem. Obs. o apartamento está 100% mobiliado. Valor R\$ 198.900,00

RESIDENCIAL BEVILACQUA - Apartamento nº 02, no primeiro pavimento, localizado na Rua Pio XII, 3073 composto por sala de estar e jantar, 01 suite, 02 dormitórios, banheiro social, cozinha, área de serviço e 01 vaga de garagem, com área privativa de 80,10m2 e 95,93m2 de área total. * Apartamento locado até 2017. R\$ 228.000,00

RESIDENCIAL ECOVILLE - Apartamento nº 203 - Torre 1 no 1º pavimento do Residencial Ecoville localizado na Rua Manaus, 2134 *Com área total de 89,00 m2, sendo 61,24 m2 de área privativa e uma vaga de garagem. Apartamento com: 02 dormitórios, sala em dois ambientes e cozinha, área de serviço, banheiro social, sacada com churrasqueira. * Apartamento novo(sem uso) R\$ 247.800,00

RESIDENCIAL VITÓRIA - Apartamento nº 27 no 2º andar no Ed. Residencial Vitória, situado na Rua Vicente Machado, 2.355, contendo área total de 98,4097m2 e 69,50m2 de área privativa, apartamento com sala de estar e jantar 01 suite, 02 dormitórios, banheiro social, cozinha e área de serviço com 01 vaga de garagem. Obs. O apartamento ficará com os móveis planejados. R\$ 256.680,00

RESIDENCIAL TREVISÓ - Lote urbano nº 04 medindo 557,05m2, quadra nº 19 do loteamento fechado Residencial Trevisó. Localizado na Av. Trevisó com rua Pádova. Obs. não há benfeitorias no terreno. R\$ 358.000,00

EDIFÍCIO MEMPHIS - Apartamento 64 localizado no 6º andar localizado na Rua Visconde de Guarapuava, 1.477 com área privativa de 78,95m2 e área total de 132,68m2. Apartamento com: cozinha, área de serviço, sala em dois ambientes, banheiro social, 01 suite com closet e 01 dormitório, 01 vaga de garagem. Obs. O apartamento ficará com os móveis planejados. R\$ 398.600,00

EDIFÍCIO ANA JULIA - Apartamento nº 101, no 1º andar com área Total : 165 m² e área Privativa de 100,48 m² Apartamento de frente com: 01 suíte, 02 quartos, sala dois ambientes, cozinha, área de serviço, sacada com churrasqueira, salão de festas, 02 vagas de garagem. Obs. O AP ficará com os móveis planejados e locado até Julho de 2017. R\$ 469.800,00

RESIDENCIAL MONTE REAL - Apartamento nº 102 no 10º andar do Edifício Monte Real, localizado na Rua Castro Alves nº 2215 Apartamento no Edifício Monte Real composto por 1 suite e 2 quartos, sala com 2 ambientes, cozinha, área de serviço, sacada, BWC social, dependência de empregada, BWC de serviço, com uma vaga de garagem para dois carros, com área total de aproximadamente 176,69m2. O Edifício conta com 2 elevadores, piscina aquecida, playground e salão de festas Obs. Locado até Julho de 2017. R\$ 489.000,00

EDIFÍCIO INFINITY - Apartamento 504, com área privativa de 87,42m2 perfazendo área total de 164,27m2, composto por 1 suite e 2 dormitórios, BWC social, espaço Gourmet, sala de estar/jantar, cozinha e área de serviço, 2 vagas de garagem, o Edifício conta com Playground, Quadra esportiva, Hall decorado, Salão de festas e Churrasqueira. Localizado na rua Mato Grosso, 1575 (entre as ruas Voluntários da Pátria e Pedro Ivo). * Em construção. R\$ 518.000,00

EDIFÍCIO CASA BELLA DUPLEX - Apartamento 401 no 4º andar, com área total de 274,05m², composto de 1 suite, 1 suite máster (sacada), 1 quarto, BWC social, cozinha, área de serviço, sala estar, sala de jantar, lavabo, sacada, dependência de empregada, duas vagas de garagem. Obs. O apartamento ficará com os móveis planejados. R\$ 778.900,00

EDIFÍCIO BELLE MAISON - Apartamento 1301 no 13º andar(01 apartamento por andar) com área privativa 190m² e área total de 270m² com 02 suítes, 02 dormitórios, sala em dois ambientes, sala de TV, BWC social, lavabo, cozinha, churrasqueira, área de serviço, sacada, 02 vagas de garagem (lateral) com depósito privativo. Área de lazer com piscina, playground, salão de festas e quadra poliesportiva. Obs. incluso móveis planejados, eletrodomésticos e lustres. R\$ 848.000,00

EDIFÍCIO ANA JULIA DUPLEX - Apartamento nº 1001 no 10º andar c/ área Total de 280,60m² e área Privativa de 209,12m². Apartamento com: 02 suítes, 02 quartos, sala de jantar, sala de estar com lareira, cozinha, área de serviço, sacada com churrasqueira, salão de festas, terraço, 02 vagas de garagem e depósito. Obs. O apartamento ficará com os móveis planejados. R\$ 968.000,00

EDIFÍCIO VERSALHES - Apartamento Duplex nº 122 no 12º andar com 464,058m2 de área total localizado na Rua Minas Gerais, 2.195. Apartamento com: sala de estar e jantar, lavabo, cozinha, área de serviço com dependência de empregada, sala de TV (parte inferior), banheiro social, 02 suítes, 01 dormitório, sala de TV (parte superior) Adega, piscina e churrasqueira. Obs. O apartamento ficará com todos os móveis, decorações e eletrodomésticos. O apartamento está locado até o ano de 2017. R\$ 1.249.000,00

CASA RUA PRESIDENTE BERNARDES - 700,00m2 de área total, sendo 525,00m2 de área construída. Parte superior composto por 01 suite, 03 dormitórios, 02 salas de estar, sala de jantar. Parte inferior composto por sala de jogos, cozinha, área de serviço e banheiro. *Piscina e vaga de garagem com capacidade para 05 veículos. R\$ 1.348.000,00

CASA NO CONDOMÍNIO MARINAS VILLAGE - Em Boa Vista da Aparecida-PR c/ aproximadamente 500,00m2 de área total. Casa com 02 pavimentos sendo sala de jantar e estar, lavabo, 04 suítes, cozinha, área de serviço com dependência de empregada, piscina e 02 áreas externas cobertas. Obs. A casa ficará com todos os móveis, decorações e eletrodomésticos. R\$ 2.498.000,00

EDIFÍCIO INFINITY COAST RESIDENCE - Apartamento nº 2201, com área privativa de 172,6750m2 perfazendo área total de 259,2122m2, com 03 vagas de garagens, localizado na Rua Julieta Lins esquina com a Av. Brasil Quadra Mar em Balneário Camboriú / SC. *prazo para entrega em Setembro de 2017 R\$ 2.980.000,00

SALAS COMERCIAIS

RESIDENCIAL SYLVIO KISSULA - Sala 01 área privativa 626,84 m² - 06 vagas de garagens - área total - 805,11m² aproximadamente. Entrada de R\$ 399.800,00 + 03 parcelas mensais de R\$ 99.800,00 + R\$ 299.800,00 na entrega das chaves. Valor Total R\$ 3.998.000,00

RESIDENCIAL SYLVIO KISSULA - Sala 06 área privativa de 523,83m2 05 vagas de garagem área total de 665,22m2 aproximadamente. Entrada de R\$ 336.300,00 + 03 parcelas mensais de R\$ 79.800,00 + R\$ 299.000,00 na entrega das chaves. Valor Total R\$ 3.498.800,00 Saldo devedor financiado por instituição financeira, após a entrega. (correção mensal de CUB- PR até a entrega + IGPM + juros de 0,945% a.m.).

EDIFÍCIO CIMA - Rua Paraná esquina com rua 7 de Setembro - salas 06 e 07 Área pavimento inferior 80,07 m² - área de mezanino 70,00m² - área total 150m² aproximadamente. Venda: R\$ 467.700,00 - Locação: R\$ 2.380,00

APARTAMENTOS NOVOS (PRONTOS PARA MORAR)

EDIFÍCIO ARMANDO REZENDE - Rua Olavo Bilac, 1.251 esq. com rua Paraná - Centro. * 02 vagas de garagens * 01 suite * 02 dormitórios * lavabo * BWC social * Sala para dois ambientes * Sacada com churrasqueira * Cozinha * Área de serviço * Área comum, com piscina, salão de festa com espaço gourmet, câmeras de segurança, medidor de gás e água individual, poço artesiano. Localização nobre. Pronto para morar

EDIFÍCIO JOÃO BAPTISTA CUNHA - Rua Riachuelo, 2.420 esq. com rua Londrina - Centro. * 02 vagas de garagens * 01 suite * 02 dormitórios * BWC social * Sala para dois ambientes * Sacada com churrasqueira * Cozinha * Área de serviço * Área comum, com piscina, salão de festa com espaço gourmet, câmeras de segurança, medidor de gás e água individual, poço artesiano. Localização nobre. Pronto para morar

EDIFÍCIO GUIOMAR REZENDE - Rua Erechim, esq. c/ rua Barão do Cerro Azul, 1220 - Centro * 01 suite * 02 dormitórios * BWC social * sala para dois ambientes * sacada com churrasqueira * cozinha * área de serviço * 01 vaga de garagem * área de lazer com piscina, salão de festas com espaço gourmet, espaço fitness, câmeras de segurança, medidor de gás e luz individual, poço artesiano. Localização nobre, pronto para morar.

EDIFÍCIO JULIA - Rua Souza Naves, 4.241 - Centro. * 02 vagas de garagem * 01 suite * 02 dormitórios * BWC social * Sala para dois ambientes * Sacada com churrasqueira * Cozinha * Área de serviço * Área comum, com piscina, salão de festa com espaço gourmet, câmeras de segurança, medidor de gás e água individual, poço artesiano. Localização nobre. Pronto para morar



45 3225.8182

APARTAMENTOS EM CONSTRUÇÃO

RESIDENCIAL SYLVIO KISSULA - Rua Erechim esq. com Rua Dom Pedro II - Centro. Aptos: * 02 vagas de garagens com depósito privativo * 01 suite * 02 dormitórios * BWC social * Sala para dois ambientes * Sacada com churrasqueira * Cozinha * Área de serviço * Área comum, com piscina, salão de festa com espaço gourmet, câmeras de segurança, medidor de gás e água individual, poço artesiano. Localização nobre. Previsão de entrega: Dezembro de 2015

EDIFÍCIO ABRAHAM LINCOLN - Rua Natal (entre rua Marechal Cândido Rondon e Rua Visconde de Guarapuava) - Centro. Aptos: * 02 vagas de garagens com depósito privativo * 03 suítes * BWC social * Sala para dois ambientes * Sacada com churrasqueira * Cozinha * Área de serviço com banheiro * Área comum, com piscina, salão de festa com espaço gourmet, câmeras de segurança, medidor de gás e água individual, poço artesiano. Localização nobre. Previsão de entrega: Dezembro de 2017

EDIFÍCIO THOMAS JEFFERSON - Rua Presidente Kennedy, esquina com Rua Rui Barbosa (UNIPAR) Aptos com: * 01 vaga de garagem com depósito privativo * 01 suite * 02 quartos * BWC social * Cozinha * Sala para dois ambientes * Sacada com churrasqueira * Área de serviço * Área de lazer completa. Localização nobre. Previsão de entrega: Dezembro de 2018



Investidor
Imobiliário

Acesse:
saraivadereze.com.br

Plantão: 45 9106.6460

Utilize seu Imóvel
como entrada na
compra de um SR.

Faça um upgrade na
sua qualidade de vida!

Saraiva de Rezende, seu melhor investimento!

* Consulte regulamento.



SR

SARAIVA DE
REZENDE
CONSTRUTORA

DESDE 1997

Rua São Paulo, 1.151 - Sala 15 Com. 4 Estações - Centro - Cascavel - PR

IMOBILIÁRIA
LOKATELL
Nosso negócio é feito de valores

(45) 3037-3137

www.lokatell.com.br

Cascavel · Maringá · Toledo



NÃO VAMOS FICAR TE ALUGANDO!
ALUGUE SEM ENROLAÇÃO

VANTAGENS

- UNIVERSITÁRIO NÃO PRECISA COMPROVAR RENDA;
- SÓ TER PAI OU MÃE COMO FIADORES;
- FIADOR PODE SER DE QUALQUER REGIÃO DO BRASIL;
- AGILIDADE NA LIBERAÇÃO DO IMÓVEL.



CASCADEL 45 3037 3137 • MARINGÁ 44 3028 3137 • TOLEDO 45 3055 3037
WWW.LOKATELL.COM.BR

IMOBILIÁRIA
LOKATELL
Nosso negócio é feito de valores

IMÓVEIS PARA LOCAÇÃO

CASAS

- R\$ 350,00 - Cond. Pantanal. Av. Piquiri, 906 c/ 2 qtos, sala, cozinha, lav, wc e estac.
- R\$ 380,00 - Alto Alegre. R. Flamboyant, 1151 (fundos) c/ qto, sala, cozinha, lavand.
- R\$ 400,00 - Alto Alegre. R. Flamboyant, 1151 (fundos) c/ qto, sala, coz, lavanderia, WC
- R\$ 400,00 - Porto Seguro. R. Pioneiros, 82 c/ qto, sala, cozinha, lav, wc e estacion.
- R\$ 420,00 - Floresta. R. Maracai, 1772 c/ qto, sala, cozinha, lavanderia, wc, garagem
- R\$ 450,00 - Moradas Cascavel. R. Tranquilo Noro, 720 2 c/ qtos, sala, coz, A.S., wc e estacion.
- R\$ 450,00 - Centro R. Curitiba, 500 (fundos) c/ 1 qto, sala, cozinha, lavanderia, wc, estacionamento
- R\$ 456,00 - São Cristóvão. R. Parana, 379 (fundos) c/ qto, sala, cozinha, lavanderia, wc.
- R\$ 480,00 - Centro. R. Maranhão, 995 (fundos) c/ 2 qtos, sala, cozinha, lavanderia, wc
- R\$ 480,00 - Moradas Cascavel. R. Tranquilo Noro, 720 c/ 2 qtos, sala, coz., wc e estac=c.
- R\$ 550,00 - Centro - R. Riachuelo, 2290 c/ 3 qtos, sala, cozinha, lavanderia, wc, estaci
- R\$ 560,00 - Moradas Cascavel. R. Tranquilo Noro, 720 c/ 2 qtos, sala, cozinha, lavand
- R\$ 590,00 - São Cristóvão - R. Aramys Athaide, 183 c/ 1 qto, sala, cozinha, lav. wc, gar.
- R\$ 600,00 - Esmeralda. R. Onix, 252 c/ 3 qtos, sala, cozinha, lavanderia, wc e garagem
- R\$ 600,00 - Maria Luiza R. Vital Brasil, 320 (casa 03) 2 qtos, sala, coz, A.S, wc e garagem
- R\$ 650,00 - Faculdade. R. Gurgel, 1602 c/ 2 qtos, sala, coz, lavanderia, WC e garagem.
- R\$ 650,00 - Jd. Canada. R. Don Pedrito, 264 c/ 2 qtos, sala, coz., A.S., wc e estacion. MOBILIADA.
- R\$ 650,00 - Santa Cruz. R. Fiorelo Scanagata, 218 c/ 2 qtos, sala, coz, lav, wc e garagem
- R\$ 680,00 - Cancelli. R. Belem, 1717 c/ 2 qtos, sala, cozinha, lavanderia, wc, garagem
- R\$ 700,00 - Brasmadeira. R. Alvorada, 361 c/ 2 qtos, sala, coz, lav, WC e estacionamento
- R\$ 700,00 - Faculdade. R. Chapeco, 72 c/ 2 qtos, sal, coz. c/ arm., wc e 3 garagens
- R\$ 700,00 - Presidente. R. Paschoal R. Mazzile, 495 3 qtos, sala, coz., A.S, wc e gar, MOBILIADA
- R\$ 750,00 - Pion.Catarinense. R. Ernandes de Oliveira, 705 c/ 2 qtos, sala, coz., A.S., wc e garagem.
- R\$ 750,00 - Florença. R. dos Pinus, 70 B c/ 3 qtos, sala, cozinha, lav, wc e estac.
- R\$ 750,00 - Pq. São Paulo - R. General Osorio, 58 c/ 3 qtos sendo 1 suite, sala, cozinha, lavanderia, wc, garagem
- R\$ 750,00 - Terra Nova Cvel III. R. Tranquilo Noro, 642 c/ 2 qtos, 2 salas, cozinha, lavand
- R\$ 750,00 - Floresta - R. Uirapurú, 1507 c/ 3 qtos sendo 1 suite, sala, cozinha, lavand
- R\$ 780,00 - Guarujá - R. Flor da Serra, 1122 c/ 3 qtos, sala, cozinha, wc, estacion.
- R\$ 780,00 - Santo Onofre. R. caraias, 220 c/ 2 qtos, sala, coz., copa, wc e garagem
- R\$ 780,00 - Country. R. Juracy A. Capra, 641 c/ 2 qtos c/ 1 suite c/ arm., sala, coz., A.S., wc, gar., edícula.
- R\$ 790,00 - São Cristóvão. R. Londrina, 296 c/ 2 qtos, sala, cozinha, lav, wc e estac.
- R\$ 800,00 - 14 de Novembro. R. Concordia, 593 c/ 3 qtos, sala, coz. c/ armários, A.S, wc e garagem
- R\$ 850,00 - Jd. Canada. R. Pedro lvo, 3541 c/ 2 qtos, sala, coz., A.S, wc e garagem, cerca elétrica e portao eletrônico
- R\$ 850,00 - Vila Tolentino. R. Ademar Angelo Beux, 176 c/ 3 qtos, sala, coz e garagem,
- R\$ 850,00 - Pacaembu. R. Martin Afonso de Souza, 1424 c/ 2 qtos, sala, coz, lav, wc, garagem
- R\$ 870,00 - Jd. Canada. R. Marechal Rondon, 5253 c/ 3 qtos sendo 1 suite, sala, coz., A.S e garagem
- R\$ 870,00 - Alto Alegre - R. Joel Sanwalis, 824 c/ 2 qtos, sala, cozinha, lav wc e garagem
- R\$ 900,00 - Pioneiro Catarinense - R. Aparecida do Norte, 532 c/ 3 qtos, sala, cozinha, lavanderia, wc e garagem
- R\$ 900,00 - Jd. Padovani. R. Balduino Joao Belle, 471 c/ 3 qtos sendo 1 suite, sala, coz., A.S, wc e garagem

CASAS COMERCIAIS

- R\$ 950,00 - Maria Luiza. R. dos Pracinhas, 71 c/ 3 qtos sendo 1 suite, sala, coz., A.S, wc e garagem
- R\$ 1.000,00 - Jd. Canada. R. Vol. da Patria, 4211 c/ 3 qtos + 1 ste, sla, coz., A.S., wc, garagem.
- R\$ 1.000,00 - Cond. Terra Nova Cvel I. Av. das Torres, 186 c/ 2 qtos, sala, cozinha, lavand
- R\$ 1.000,00 - Centro. R. Cassiano Jorge Fernandes, 1463 c/ 6 qtos sendo 1 suite, sala, coz
- R\$ 1.150,00 - Parque Verde - R. Jatoba, 185 c/ 3 qtos sendo 1 suite, sala, cozinha com armários, lavanderia, wc, churrasqueira e garagem
- R\$ 1.200,00 - Centro. R. Hieda B.Mayer, 1634 c/ 3 qtos sendo 1 suite, sla, coz., A.S, var, chur. e gar.
- R\$ 1.400,00 - Jd. Itamaraty. R. Edson B. de Oliveira, 570. 3 qtos + 1 ste, sla, coz., A.S, wc e gar.
- R\$ 1.400,00 - Country. R. Rafael Picoli, 2017 c/ 3 qtos sendo 1 suite, 2 salas, cozinha, lavanderia, wc, lavabo, 2 garagens
- R\$ 1.500,00 - Claudete. R. Maria Dolores da Mota, 558 c/ 03 qtos, sala, wc social, cozinha planejada, area de serviço, churrasqueira e 02 vagas de garagem.
- R\$ 1.600,00 - Alto Alegre - R. Cuiaba, 5483 c/ 3 qtos sendo 1 suite, sala, cozinha com armários, lavanderia, wc, varnda com churrasqueira e garagem
- R\$ 2.500,00 - Centro. R. Fortaleza, 1398 c/ 5 qtos sendo 1 suite c/ closet, 3 salas, sala de TV, lavabo, Wc, coz. c/ arm., A.S., dep. de empreg., varanda, sacada, churrasq. e 5 vagas de garcm.
- R\$ 2.500,00 - Tropical. R. Fagundes Varela, 3618 c/ 3 qtos sendo 1 suite, sala, cozinha, lwc, garagem, edícula c/ churrasq., piscina, cerca elétrica e portão eletrônico.
- R\$ 980,00 - São Cristovao. R. Minas Gerais, 427 c/ 3 qtos, sala, cozinha, A.S., wc e estacionamento.
- R\$ 1.500,00 - São Cristovao. R. Minas Gerais, 413 c/ 3 qtos sendo 1 suite, sala, coz., A.S., wc e gar.
- R\$ 1.900,00 - Centro. R. Marechal Floriano, 3122 c/ 3 qtos sendo 1 suite, 2 salas, coz
- R\$ 2.500,00 - Jd Canadã. R. Mar. Rondon, 4064 c/ 5 qts sendo 2 stes, 6 salas, coz., A.S., 2 Wc, lavabo, varanda c/ churrasqueira, sacada e garagem.
- R\$ 3.000,00 - Centro. R. Manoel Ribas, 2834 c/ 4 salas, cozinha, 2 wc, estacio. e garagem
- R\$ 4.000,00 - Centro. R. Dom Pedro II, 2400 c/ 3 salas, 5 qtos, wc, varanda, churras., A.S., e 4 gar.
- R\$ 4.800,00 - Centro. R. Rio de Janeiro, 1674 c/ 5 Salas (1 Com Banheiro), Recepção, Sala de Espera, Copa, Wc Masc./ Fem. (Pias em mármore travertino e iluminação spots leds).Wc Deficiente (Pias em mármore travertino e iluminação spots leds). Estacion. Frontal Para Clientes (Acesso Rápido)-Estacion. Fundos Para Funcionários. Sistema de alarme ativo em todas as depend. (em funcionamento). Sist. Hidráulico e elétrico 100% novos. Infraestrutura elétrica em todas as depend. p/ ar condicionado (c/ cabeamento). Cabos Adsl e telefônicos em todas as depend. (central telefônica). Paver tátil entrada e saída de garagem. Calçada e piso interno todos nivelados (acessibilidade p/ cadeirantes). Iluminação noturna aut. (balizadoras, iluminação jardim lateral e fachada). Piso 100% porcelanato.
- R\$ 16.000,00 - Centro. R. Maranhão, 1983 c/ 6 qtos sendo 1 suite máster c/ sacada, sala c/ sacada, sala 2 amb., sala estar, sala de jantar, escrit., adega, lareira, hall de entrada, mezanino, coz., 2 A.S, 4 despensas, dep. Empreg., 9 wc, garag. mais estacion., SEMI MOBILIADO, edícula com churrasqueira.

SOBRADOS

- R\$ 580,00 - Itamaraty. R. Edson Beler de Oliveira, 540 c/ 2 qtos, sala, coz., A.S, wc e garagem.
- R\$ 750,00 - Neva. R. Plinio Salgado, 1372 c/ 3 qtos, sala, cozinha, lavanderia, wc e garagem
- R\$ 750,00 - Neva. R. Sergio D'jalma de Holanda, 1733 (fundos) c/ 3 qtos, sala, coz., A.S, wc, gar.
- R\$ 850,00 - Neva. R. Vitoria, 2007 c/03 qtos sendo 01 ste, coz., A.S., lav, wc, 01 vaga de garagem.
- R\$ 950,00 - Faculdade. R. Filosofia, 842 c/ 2 qtos, sala, coz., A.S., wc e garagem, SEMI MOBILIADO
- R\$ 950,00 - Res. Jussara. R. Sav. Compagnolo, 583 c/ 3 qtos sendo 1 suite, sla, coz., A.S., wc, sacada e garagem.
- R\$ 1.100,00 - Pq. São Paulo. Cond. Nelson Muller. R. Gen. Osorio, 1470 c/ 3 qtos, sala, coz, wc, sacada, varanda c/ churrasq., 2 vagas de gar. coberta e outra descoberta
- R\$ 1.200,00 - Centro. R. Sergio D'jalma de Holanda, 2025 c/ 3 qtos sendo 1 suite, sala, cozinha, lavanderia, wc, garagem, lavabo, SEMI MOBILIADO.
- R\$ 1.200,00 - Country. R. Rafael Picoli, 2027 c/ 3 qtos sendo 1 suite, sala, cozinha, lavanderia, wc, sacada e garagem, SEMI MOBILIADO
- 1.200,00 - Centro - R. Carlos de Carvalho, 2695 c/ 3 qtos sendo 1 suite, sala, cozinha, lavanderia, lavabo, sacada, churrasqueira e garagem
- 1.600,00 - Centro - R. Marechal Floriano, 2954 c/ 3 qtos sendo 1 suite, sala, cozinha, lavanderia, wc, sacada e garagem
- R\$ 1.600,00 - Nova York. R. Pato Branco, 1028 c/ 3 qtos sendo 1 suite, sala c/ lareira, coz., copa, lavabo, deposito, varanda c/ churrasq., A.S., sacada, garagem, cerca elet., alarme e portao eletr.
- R\$ 1.650,00 - Nova York. R. Carlos Chagas, 1756 c/ 3 qtos sendo 1 suite, sala, cozinha com armários, lavanderia, wc, lavabo, sacada, garagem, edícula com churrasqueira.
- R\$ 1.700,00 - Neva. R. Hieda Baggio Mayer, 2334 c/ 3 qtos sendo 1 suite, sala, cozinha, lavanderia, wc, sacada, garagem, varanda com churrasqueira
- R\$ 1.700,00 - Pq. São Paulo. R. Engenheiro Teodoro Sampaio, 299 c/ 4 qtos sendo 1 suite, sala, cozinha, A.S, lavabo, wc, churras., sacada e garagem, alarme, cerca elétrica e portao eletrônico
- R\$ 1.800,00 - Alto Alegre. R. Costa e Silva, 335 c/ 5 qtos sendo 2 suites, 2 salas, cozinha, A.S, wc e garagem.
- R\$ 2.000,00 - Maria Luiza. R. Sergio D'jalma de Holanda, 489 c/ 4 qtos sendo 1 suite, 2 salas, cozinha, lavabo, wc, sacada, dependência de empregada, varanda com churrasqueira, garagem
- R\$ 2.000,00 - Jd. Canada. R. Marechal Rondon, 4064 c/ 5 qtos sendo 2 suites, 6 salas, cozinha, lavanderia, 2 WC, lavabo, varanda com churrasqueira, sacada, garagem
- R\$ 2.000,00 - São Cristóvão. R. Capanema, 483 c/ 2 Salas, 3 Quartos, Sendo 2 Suites, Cozinha, wc , Área de Serviço, Garagem 2 vagas, aquecimento a gás, alarme, cerca elétrica, agua quente.
- R\$ 2.100,00 - Tropical - R. Cinamomo, 35 c/ 3 qtos sendo 1 suite, sala, cozinha, lavanderia, wc, sacada e garagem
- R\$ 2.200,00 - São Cristóvão. R. Raposo Tavares, 333 c/ 2 Salas, Sala Tv, 4 Quartos Sendo 1 Suite, Copa, Cozinha Planejada, Lavabo, wc, Sacada , Área de Serviço, varanda com churrasqueira, 3 Garagens, CERCA ELETRICA, PORTAO ELETRONICO,SEMI MOBILIADO.
- R\$ 2.700,00 - Tropical. R. Bavinia, 127 c/ 3 qtos, sendo 1 ste, sla, coz., A.S,wc, varian c/ chur, sacada e gar.
- R\$ 2.700,00 - São Cristóvão - R. Guaraniçu, 1559 c/ 4 qtos sendo 1 suite, 3 salas, cozinha com armários, lavanderia, lavabo, 2 wc, sacada, garagem, edícula com churrasqueira, piscina, escritório, despensa, canil, cerca elétrica, portao eletrônico e alarme



Gaucha
imobiliária

Fone: 3225-1233 - Fax 3333-8316

RUA PERNAMBUCO, 54 - CENTRO

e-mail: contato@imobiliariagaucha.com.br / www.imobiliariagaucha.com.br

VENDAS

**PLANTÃO: 9972-2848 | 9972-0258 |
9972-2088 | 9978-4894**

CASAS, SOBRADOS E APARTAMENTOS

SOBRADO COM 302,00M

Rua Guaira 1107, Tropical, com 01 suite master, 02 suites, sal de jantar/estar, sala TV, copa, cozinha, lavabo, sacada, área de serviço, 04 garagens, aquecimento, sotao, churrasqueira, canil, piscina aquecida, salão de festas. Valor Consulte-nos

SOBRADO COM 200M²

Rua Natal, 1454 - Centro - 03 suítes, 01 quarto, sala de jantar / estar, bwc, cozinha, área de serviço, 02 garagens, bwc, empregada, churrasqueira, salão de festas. R\$ 500.000,00

SOBRADO COM 397,00M²

Rua Machado de Assis, Região do Lago I, 01 suite master, 02 suítes, sala de jantar/estar, sala de TV, escritório, bwc, copa, cozinha, lavabo, 03 sacadas, área de serviço, 06 vagas de garagem, aquecimento, churrasqueira, depósito, piscina, salão de festas. valor CONSULTE-NOS

CASA 180M²

Rua Engenharia, 310, Jd Universitário, suite, 2 qtos, sala jantar/estar, bwc, coz. área serv., 3 gar, churr., depósito, salão de festas. R\$ 385.000,00

CASA COM 142,44

Rua Marechal Cândido Rondon, 1409 - Centro - com 01 suite, 02 quartos, sala de jantar/estar, sala tv, bwc, copa, cozinha, área de serviço, 02 garagens, churrasqueira, depósito. R\$ 550.000,00

SOBRADO COM 320,00M²

Rua Tarquinio Joslin dos Santos, Jd Maria Luiza, com 01 suite master, 01 suite, 02 qtos, sala jantar/estar, sala TV, escrit, bwc, copa, coz, lav, sacada, dep emp, área serviço, 04 gars, aquec, semi-mobiliado. R\$ 1.050.000,00

02 CASAS

Rua Presidente Bernardes nº898, casa frente com 90,00m² em alvenaria com 03 quartos, sala estar, bwc, copa, cozinha, área de serviço, casa dos fundos com 100,00m² em madeira com 03 quartos, sala, cozinha bwc, lavanderia. R\$470.000,00

CASA COM 90,00M²

+ 50,00m² de edícula, Rua Terra Rocha 1220, Jd Nova York, com 01 suite, 02 quartos, sala de estar, copa, cozinha, área de serviço, 01 garagem, bwc empregada. R\$ 360.000,00

CASA COM 345,00M²

Rua Cuiabá, Jd Maria Luiza, com 01 suite, 05 quartos, sala de jantar/estar, sala de TV, escritório, 02 bwc (01 com Hidro), copa, cozinha, área de serviço, 05 garagens, bwc empregada, aquecimento, churrasqueira, depósito, piscina, salão de festas. R\$ 1.000.000,00

CASA COM 170,00M²

Rua das Orquídeas 205, Guarujá, com 01 suite, 04 quartos, sala de jantar/estar, bwc, cozinha, área de serviço, 01 garagem, bwc empregada, churrasqueira. R\$ 270.000,00

CASA COM 200,00M²

(averbado), Condomínio Plantar, Boa vista da Aparecida, com 01 suite, 04 quartos, sala de jantar/estar, copa, cozinha, dep. empregada, área de serviço, 02 garagens, aquecimento, churrasqueira, piscina, salão de festas, semi-mobiliado.

SOBRADO COM 214M

Rua Visconde do Rio Branco, Centro, com 01 suite, 02 quartos, sala de jantar/estar, sala TV, escritorio, copa, cozinha, 03 bwcs, lavabo, sacada, área de serviço, 04 garagens, aquecimento, churrasqueira, semi-mobiliado. R\$ 600.000,00

ED. CURITIBA RESIDENCE

Em construção, Rua Curitiba, Neva, 1º apart. c/ 100,30m², 2 qtos, 2 salas, lavabo, bwc, coz., lavand., sacada c/ churrasq. e 1 gar. ; 2º apart. 142,80m², suite, 2 qtos, bwc, 2 salas, coz., lavand. e 2 gar, CONSULTE-NOS. Entrega da obra para Dezembro de 2015.

ED. LE PRESTIGE 291,5M²

R. Goiás, Country. Suite Master, 2 suítes, 4 salas, lavabo, sacadas, cozinha, lavanderia, dep. empregada, depósito, 3 vagas de garagem, ótima área de lazer em amplo terreno. Entrega da obra para Maio / 2015. Valor R\$ 1.162.000,00

ED VILLA MEDINE COM 297,77M²

Rua Minas Gerais 1930, Centro, com 01 suite master, 02 suítes, sala de jantar/estar, sala de TV, copa, cozinha, lavabo, sacada, área de serviço, 03 garagens, aquecimento, churrasqueira, sala de jogos, piscina, playground, salão de festas, semi mobiliado. VALOR CONSULTE-NOS

EDIFÍCIO ZARA

Prédio de aptos em construção. R.: Natal, Centro, unidades com 3 quartos e com metragens de 76m² a 94m², com valores de R\$ 209.000,00 a R\$ 229.000,00, condições a consultar.

APTO ED ERONDINA GOTARDO

Com 130,00m², Rua Pernambuco 861, Centro, com 01 suite, 02 quartos, sala de jantar/estar, bwc, copa, cozinha, área de serviço, 01 garagem, aquecimento, playground, salão de festas. R\$ 340.000,00

APTO COM 226,00M²

Ed Porto Seguro, Rua Joao Pessoa, com 01 suite, 02 quartos, sala de jantar/estar, bwc, cozinha, lavabo, sacada, dep empregada com bwc, área de serviço, 02 garagens, aquecimento, depósito, sala de jogos, piscina, playground, salão de festas, moveis embutidos. R\$500.000,00

ED MARINI, COM APTOS DE 145M²A

148M², 01 suite, -2 quartos, sala de jantar/estar, bwc, sacada com churrasqueira, área de serviço, 02 garagens, aquecimento, salão de festas. valores de R\$ 387.000,00 a R\$ 421.000,00.

ED. JOÃO BATISTA CUNHA

Com 167,51m - Rua Riachuelo 2420, Centro, com 01 suite, 02 quartos, sala de jantar/estar, cozinha, sacada, área de serviço, 02 garagens, churrasqueira, depósito, piscina, playground, salão de festa. R\$ 460.000,00.

ED. RESID. CRISTAL

Com 92m², Rua João de Matos, 1145 - Jardim Cristal. Com 03 quartos, sala de jantar / estar, bwc, cozinha, área de serviço, 01 garagem, churrasqueira. R\$ 200.000,00

CASA COM 742,00M²

com 05 quitinetes (fundos), e uma sala comercial pequena (frente), Rua Antonina nº 265, Centro. R\$ 550.000,00

ED. AUGUSTUS

Com 180,00m², Rua da Bandeira 927, com 01 suite, 02 quartos, sala de jantar/estar, cozinha, bwc, sacada com churrasqueira, área de serviço, 02 vagas de garagem. VALORES CONSULTE-NOS

APARTAMENTO 81,00M²

Residencial Lokatell, Rua Vitória, 1735, Neva, com 02 quartos, sala tv, bwc, cozinha, área de serviço, 01 garagem, churrasqueira, salão de festas. R\$ 198.000,00

APTO COM 93,83M

Ed. San Fernando, Rua Souza Naves, Centro - com 01 suite, sala de jantar/estar, cozinha, área de serviço, 01 garagem, churrasqueira, semi-mobiliado. R\$ 180.000,00.

SALAS COMERCIAIS

Barracão Comercial com 291,00m² - Rua Nilo Peçanha, nº 90. Pq. São Paulo. R\$ 450.000,00

Mercado Avenida Gralha Azul, Guarujá. Vendo Ponto, instalações e estoque, em funcionamento, com grande clientela. R\$ 90.000,00

MOTEL CASCATA, COM 700,00M, PR 484 KM 07

Quedas do Iguaçu, com instalações completas (08 quartos), casa para residenciais, dependencia de funcionários, ótima lucratividade. R\$ 1.110.000,00

SALA COMERCIAL COM 360,00M

Construção em madeira com escritorio e sala, Rua Flor da Serra, Guarujá, R\$250.000,00

TERRENOS

Lotes no Condomínio Jardins de Monet, Rua Eça de Queiroz, nº 35, Alto Alegre. Condomínio com infraestrutura completa, portaria 24h, área de festas equipada, piscina, espaço fitness, playground, espaço zen e jardins. **Valores: Consulte-nos.**

Lote 372m² com casa mista no fundo. Rua Itália, 1197, Jd. Europa, R\$ 140.000,00

Terreno com 366,00m², Rua Soldado Luiz Gonzaga, Jardim Petropolis. R\$70.000,00

Terreno com 640,00m², Rua Rio de Janeiro, Centro, Proximo ao Colégio Santa Maria. R\$750.000,00

Lote com 469,90m², Rua Natal 2552, Tropical, com casa simples mais piscina fundo do lote, 03 quartos, sala estar, bwc, área de serviço. R\$ 470.000,00



Elsos Thomann Imóveis

Rua General Osório, 2960 - Cascavel - PR

(45) 3035-1600

Creci - 25511

Sua garantia imobiliária.

site: www.elseimoveis.com.br

Horário de atendimento: Seg à Sex: 8h30 ao 12h; 13h30 às 18h; Sáb 09h ao 12h.

VENDAS

SOBRADOS

Região do Lago III – Rua Edson Beller de Oliveira, 569 – 1 suíte máster com closet e hidro, 1 suíte simples com hidro, 2 dormitórios, wc social, sala, copa, cozinha com armários, lavabo, área de serviço, garagem conerta para 3 carros. Edícula com espaço gourmet, wc e despensa. Canil, amplo quintal R\$ 1.500.000,00

Centro – Rua Castro Alves – Área construída 280,00m², 1 suíte, 2 quartos, sala estar / jantar, bwc social, lavabo, cozinha, área de serviço, área coberta com churrasqueira, piscina, cerca elétrica, portão eletrônico, 2 vagas de garagem coberta R\$ 1.200.000,00

Country – Rua Voluntários da Pátria – 1 suíte com hidro, 3 dormitórios, sala 2 ambientes, cozinha com armários, WC social, área de serviço, dep. de emp., 2 vagas de garagem, aceita imóvel em Curitiba..... R\$ 550.000,00

Vila Tolentino – Rua Castro Alves – 1 suíte, 2 dormitórios, tendo 4º dormitório ou escritório, sala de estar/jantar, copa, cozinha, lavanderia, WC social, WC serviço, 2 despensas, 2 vagas de garagem cobertas e fechadas, quintal. Área do terreno 224,25m² e área construída de 190,81m² R\$ 480.000,00

Nova Iorque – Rua Nova Santa Rosa, 1053 Sob. 02 – 1 suíte, 2 dormitórios, sala, cozinha, área de serviço, lavbo, wc social, 1 vaga de garagem. A/C aprox. 90m² terrenos aprox. 120m² R\$ 345.000,00

Canadá – Rua Uruguiana, área total 78,00m² com 3 dormitórios, sala, cozinha, bwc social, lavabo, área de serviço, sacada, 2 vagas de garagem sendo 1 coberta R\$ 220.000,00

Country – Condomínio residencial com ARQUITETURA ECOSSUSTENTÁVEL e SEGURA. Constituído por 02 residências triplex, geminadas, 270m² cada, com sótão e VISTA PANORÂMICA da cidade; Possui aquecimento solar, água quente na cozinha, lavanderia e em todos banheiros, sistema de captação e armazenamento de água da chuva, sistema de resfriamento do ambiente por energia geotérmica e ventilação natural cruzada; clarabóia de iluminação natural com vidros LOW-EMISSION e grandes áreas em vidro que permitem considerável ECONOMIA DE ENERGIA ELÉTRICA; ÁRVORE centenária adaptada à arquitetura; telhado shingle com isolante térmico; jardim de inverno; portas externas, janelas e paredes duplas com ISOLAMENTO TERMO-ACÚSTICO; iluminação noturna. TECNOLOGIA LED; piso em porcelanato polido; persianas embutidas, portas laqueadas, janelas de sótão italianas com vidro duplo termo-acústico; parapeitos e corrimãos em inox; vidros de SEGURANÇA temperados, laminados, resinados e com TECNOLOGIA LOW-E; iluminação de emergência; sistema de aterramento e pára-raios; preparação para sistema de alarme com sensores embutidos em todos os acessos; CERCA ELÉTRICA COM ALARME em todo o perímetro; lareiras convectoras com recuperador de calor; chaminé em inox para fogão a lenha; sala de jogos e escritório no sótão, amplas sacadas; salas com pé-direito duplo e mezanino; 4 banheiros e 5 quartos por unidade, terreno de esquina com 800m² a 200m do Country Club. Construção averbada nas matrículas..... CONSULTE-NOS

CASAS

Centro – Rua General Osório – uma quadra do Hospital Policlínica, Ótima localização, região de clínicas, terreno com 525,00m² (15 x 35) com benefiteira. Frente: casa alvenaria com 99,87m². Fundos: casa madeira com 67,68m²..... R\$ 980.000,00

Maria Luiza – Rua Pedro Dal Pra – 1 suíte c/ closet e varanda, 2 demi-suíte, sala, copa, cozinha c/ armários, lavabo, área de serviço c/ armários, espaço gourmet c/ churrasqueira, piscina c/ aquecimento, garagem fechada para 2 carros, 1 vaga garagem aberta coberta, portão eletrônico, cerca elétrica R\$ 1.000.000,00

Vila Tolentino – Rua Marechal Cândido Rondon – terreno com 935m² com casa em madeira R\$ 800.000,00

Coqueiral – Rua Flamboyant, – Terreno 444m² com 1 casa em alvenaria na frente c/ 80m² c/ 3 dormitórios, sala, cozinha, bwc social, área de serviço, 2 vagas de garagem + 6 quitinetes nos fundos com entrada separada R\$ 600.000,00

Centro – Rua Belo Horizonte, - casa com 1 suíte, 2 quartos, sala, copa, cozinha, lavanderia, WC social, edícula c/ churrasqueira, ws, 1 quarto, canil. Área construída de aprox. 186m² R\$ 600.000,00

Parque São Paulo – Rua Campos Sales - terreno 504m², casa em alvenaria com 3 dormitórios, sala, cozinha, despensa WC social, 2 vagas de garagem, amplo quintal R\$ 450.000,00

Alto Alegre – Rua Casemiro de Abreu, á/c de 95,38m² com 1 suíte c/ banheira de hidromassagem, 2 dormitórios, sala, copa, cozinha c/ armários, 2 vagas de garagem sendo 1 coberta, edícula com 25m² com churrasqueira e lavanderia R\$ 375.000,00

Canadá – Rua Lageado, 537b – casa nova com á/c de 105m², contendo 1 suíte, 2 dormitórios, sala, cozinha, WC social, 2 vagas de garagem, edícula nos fundos com churrasqueira, lavabo e lavanderia R\$ 360.000,00

Vila Tolentino – Rua Carlos de Carvalho – 3 dormitórios, sala/copa, cozinha, WC social, despensa, área de serviço, churrasqueira, depósito, WC de serviço, 2 vagas de garagem. Ampla quintal nos fundos..... R\$ 350.000,00

Jd. Padovani – Rua Claudia Galante Padovani, 1400 – com 1 suíte, 2 dormitórios, sala, copa, cozinha, wc social, despensa, área de serviço, garagem, churrasqueira..... R\$ 320.000,00

Parque São Paulo – Rua Fernando Costa – 4 dormitórios, sala, cozinha, WC social, área de serviço 2 vagas de garagem, quintal nos fundos. Terreno com 504m² R\$ 300.000,00

Jardim Padovani – Casa com barracão – Rua Elias Maximiliano, – casa com 02 dormitórios, sala, cozinha, WC social. Barracão 10X10 com banheiro e despensa R\$ 285.000,00

Jardim Metropolitan – Casa nove em fase de acabamento – Rua Luiz Venturim – 1 suíte, 2 dormitórios, sala, cozinha, bwc social, área de serviço, 1 vaga de garagem coberta, quintal nos fundos R\$ 280.000,00

Santa Cruz – Rua Kamayuras - Terreno com 2 casas em alvenaria sendo: frente: 2 quartos, sala, cozinha, bwc social, área de serviço, garagem; 3 quartos, sala, cozinha, bwc social, área de serviço. Terreno com 366,00m² (12 x 30,50) R\$ 280.000,00

Canadá – Res. Vancouver – Rua Vicente Machado, 3557 casa 04 – 1 suíte, 2 quartos, sala, cozinha planejada, bwc social, 2 vagas de garagem, piso em porcelanato. Imóvel com aprox. 100m² R\$ 265.000,00

Santa Felicidade – Rua Luiz Augusto Pereira, 516 – Casa em alvenaria com 104m² com 3 dormitórios, sala, cozinha, wc social, área de serviço, despensa, 1 vaga de garagem. Terreno com 366m² R\$ 265.000,00

Jardim Padovani – Rua André de Barros, 1284 – casa em alvenaria com forro, 3 dormitórios, sala, cozinha, wc social, 2 vagas de garagem R\$ 210.000,00

São Cristóvão – Rua Paranavai – 3 dormitórios, sala, cozinha, bwc social, área de serviço, garagem, amplo terreno R\$ 200.000,00

14 de Novembro – Rua Souza Naves Sul, 433 – casa em alvenaria com aprox. 110m² contendo 3 dormitórios, sala, cozinha, wc social, área de serviço, despensa, 1 vaga de garagem..... R\$ 180.000,00

APARTAMENTOS

Ed. Gemini I – Rua São Paulo – APTO. FRENTE – 2 suítes sendo 1 master com hidro e 1 simples, 1 dormitório, sala jantar, sala estar, cozinha c/ armários, bwc social, lavabo, 2 sacadas sendo 1 c/ churrasqueira, área de serviço, despensa, 2 vagas de garagem R\$ 900.000,00

Ed. Filadelfia – Rua Rio de Janeiro – 1 suíte máster com sacada, 2 dmi suítes, 1 dormitório, WC social, lavabo, sala de estar com sacada, sala de jantar com sacada, sala de TV com sacada, cozinha com móveis planejados, área de serviç, dep. empregada, 4 vagas de garagem. Apartamento semi mobiliado. Ed. Com portaria 24hs, 2 elevadores, 2 salões de festa, play ground R\$ 800.000,00

Res. Maria Isabel – Centro – Rua Rio de Janeiro – suíte mobiliada, 2 dormitórios, WC social, sala em L com mobília, sacada com churrasqueira, cozinha planejada, 2 vagas de garagem R\$ 600.000,00

Ed. Julia Park – Centro – Rua Machado de Assis – A/U 142,85m², 1 suíte, 2 dormitórios, bws social, sala, cozinha, área de serviço, sacada c/ churrasqueira, 2 vagas de garagem paralelas, elevador..... R\$ 525.000,00

Ed. Vila Lobos – Rua Presidente Bernardes, 1003 – 1 suíte com sacada, 2 dormitórios, sala de jantar, sala de TV com sacada, cozinha, wc social, wc social, área de serviço. Dependência de empregada com wc, depósito, 2 vagas de garagem R\$ 390.000,00

Ed. Saint Paul – Centro – Rua Rio de Janeiro – apartamento com 139,44m² contendo: 1 suíte, 2 dormitórios, sala, sacada com churrasqueira, WC social, área de serviço, 1 vaga de garagem. Portaria 24hs, elevador, piscina, salão de festas – ACEITA IMÓVEL EM CURITIBA R\$ 380.000,00

Ed. Laguna – Rua 13 de Maio - 1 suíte, 2 dormitórios, sala, cozinha, WC social, área de serviço, 2 vagas de garagem. Imóvel Novo R\$ 338.000,00

Res. Natal – Centro – Rua Natal - 98,42m² de área total com: 1 suíte, 2 quartos, sala, cozinha, bwc social, área de serviço, 1 vaga de garagem coberta R\$ 265.000,00

Ed. Nuremberg – Cancelli – Rua Manaus, - 3 dormitórios, sala, cozinha, bwc social, área de serviço, 2 vagas de garagem R\$ 190.000,00

Ed. Por do Sol – Rua Mato Grosso, 995 – 2 dormitórios, sala, cozinha, bwc social, área de serviço e 1 vaga de garagem. Edifício com elevador R\$ 160.000,00

Res. Hannover – Rua Manaus – 2 dormitórios, sala, cozinha, bwc social, área de serviço, 1 vaga de garagem coberta, portaria 24 hrs, portão eletrônico, play ground, salão de festas R\$ 150.000,00

Res. Quinta do Sol – Rua Jorge Lacerda, 798 – 2 dormitórios, sala, cozinha, wc social, área de serviço, 1 vaga de garagem. Portaria 24hs, SS de festas, play ground, quadra R\$ 150.000,00

Res. Park da Vitória – Pacaembu – Rua Céu Azul, 10 – 2 unidades- 2 dormitórios, sala, cozinha/área de serviço, wc social, 1 vaga de garagem..... R\$ 85.000,00

SALAS COMERCIAIS

Térrea Centro – Rua Souza Naves – Medindo 164,98m² sendo 154,57m² de área privativa e 10,41m² de área de uso comum. Sala 05: medindo 17,94m² sendo 16,81 de área privativa e 1,13m² de área de uso comum..... R\$ 1.000.000,00

Térrea Centro – Rua Santa Catarina região do Hospital Policlínica. c/ 430m² terreno com 800m² esquina com Rua Carlos de Carvalho R\$ 1.200.000,00

Barracão e casa – Rua Cuiabá esq. com Rua Silvino Blender - terreno com 390,00m² todo construído. Sendo 1 barracão de aprox. 190m² e casa em alvenaria frente para a Rua Silvino Blender R\$ 1.000.000,00

TERRENOS/CHÁCARAS

Terreno – Coqueiral – Final da Rua Fortaleza – Área própria para loteamento, com 7,42 hectares, ótima localização R\$ 8.126.000,00

Terreno – Centro – Rua Rio de Janeiro - 50 metros da Rua Marechal Cândido Rondon, com área de 840m² com uma casa em alvenaria de 120m² e uma casa de madeira nos fundos com 112m²..... R\$ 1.680.000,00

Terreno – Centro – Rua Rio de Janeiro, 1778 - Excelente terreno na região central com benefiteira (Clínica de fisioterapia em pleno funcionamento). Terreno com 770,00m² (22 x 35) área construída 318,00 m² (sobrado misto)..... R\$ 1.200.000,00

Terreno – Centro – Rua Barão do Cerro Azul – área de 867,50m² (15 x 57,50) em frente a UNIMED, com 2 casas em alvenaria R\$ 1.250.000,00

Terreno – Centro – Rua Paraná - com 362,50m², sendo 14,50m de frente para a Rua Paraná e 25m de profundidade R\$ 1.000.000,00

Terreno – Centro – Rua São Paulo – terreno com 350m² sem benefiteiras..... R\$ 860.000,00

Terreno – Centro – Rua Belo Horizonte, 283 – lote com cerca de 497m² (14,00 X 35,50) R\$ 700.000,00

Terreno – Neva – Rua Salgado Filho – com 487,5m² (15m X 32,5) R\$ 500.000,00

Terreno – Av. Papagaios – Jardim Clarito – Bairro Floresta – Área de 480,00m² (12 x 40) R\$ 300.000,00

Terreno – Cancelli – Rua Terezina, 1891 - terreno de esquina com aprox. 182m² R\$ 300.000,00

Terreno – Morumbi – Rua Lagoa Bonita, 1123 – terreno com 459m² com benefiteira..... R\$ 180.000,00

LOCAÇÃO

SOBRADOS

Vila Tolentino – Rua Visconde de Guarapuava, 851 - 1 suíte c/ sacada e closet, 2 quartos sendo 1 c/ closet, bwc social, lavabo, sala c/ lareira, sala jantar, cozinha c/ armários, 2 vagas de garagem coberta, churrasqueira c/ bwc, despensa, área de serviço, quarto empregada, quintal nos fundos gramado, instalação para aquecimento solar, portão eletrônico..... R\$ 2.300,00

Parque São Paulo – Rua Sete de Setembro, 1502 – 1 suíte com hidro, 2 dormitórios, 2 salas, copa, cozinha, área de serviço, 3 vagas de garagem. Salão de festas com churrasqueira, cozinha, 1 quarto e WC social, quintal, piscina R\$ 2.100,00

Centro – Rua Osvaldo Cruz, 1606 – 1 suíte com banheira, 2 dormitórios, sala, cozinha com armários, lavabo, WC social, área de serviço, churrasqueira, 2 vagas de garagem R\$ 2.000,00

Região do Lago – Rua Santos Dumont, 509 – Sobrado 1 – 1 suíte, 2 quartos, bwc social, área de serviço, sala, cozinha, sacada, 1 vaga de garagem coberta R\$ 1.000,00

CASAS

Casa Comercial – Centro – Rua Presidente Kennedy, 864 – Casa com 240m² e com terreno de 480m² (disponível a partir do começo de Setembro) R\$ 2.500,00

Centro – Rua Duque de Caxias, 66 – Casa em alvenaria com 204 m² com 1 suíte, 2 dormitórios, 2 salas, cozinha, WC social, 2 vagas de garagem, edícula Comercial: R\$ 2.500,00 Residencial: R\$ 1.500,00

Parque Verde – Rua Antonio Kucinski, 456 – 1 suíte, 3 dormitórios, 2 salas, cozinha, WC social, área de serviço, 3 vagas de garagem. Ampla quintal com depósito nos fundos R\$ 1.500,00

Parque Verde – Rua Cipreste, 385 – Res. São Carlos – 1 suíte, 2 dormitórios, sala, cozinha, wc social, área de serviço, 1 vaga de garagem R\$ 1.300,00

Centro – Casa em madeira – Rua Sete de Setembro, 3934 – 1 suíte, 2 dormitórios, sala, Cozinha, wc social, área de serviço, wc de serviço, portão, amplo quintal R\$ 1.200,00

Neva – Rua Visconde de Guarapuava, 260 – 1 suíte, 2 dormitórios, sala, cozinha, wc social, área de serviço, garagem, churrasqueira R\$ 1.000,00

Pioneiros Catarinense – Rua Orlando Vasconcelos, 1617 – 3 dormitórios, sala, cozinha, wc social, área de serviço, garagem R\$ 890,00

Maria Luiza – Rua Mascarenhas de Moraes, 539 Casa 3 – 3 dormitórios, sala, cozinha ampla, wc social, área de serviço, 2 vagas de garagem R\$ 850,00

Centro – Rua Curitiba, 227 casa fundos – 3 dormitórios, sala, cozinha, wc social, área de serviço, 1 vaga de garagem, quintal nos fundos R\$ 750,00

Universitário – Rua João Merlin, 1435 – 2 dormitórios, sala, cozinha, wc social, área de serviço, garagem, amplo quintal R\$ 750,00

Maria Luiza – Rua SAndino Erasmo de Amorin, 2073 – casa de madeira com 4 dormitórios, sala, 2 wcs, área de serviço, despensa, churrasqueira, garagem R\$ 650,00

Santa Cruz – Rua Kamayuras, 479 (casa frente) – 2 dormitórios, sala, cozinha, WC social, área de serviço, 1 vaga de garagem R\$ 620,00

Parque Verde – Terra Nova III – Rua Angico, 532 casa 01 – 2 dormitórios, sala, cozinha, wc social, área de serviço, garagem sem cobertura R\$ 500,00

Cataratas – Rua Francisco Ignácio Fernandes, 51 – 3 dormitórios, sala, cozinha, wc social R\$ 500,00

Vila Tolentino – Casa em madeira – Rua Sérgio Djalma de Holanda, 1414 – 2 dormitórios, sala, cozinha, wc social, área de serviço, estacionamento sem cobertura R\$ 480,00

Centro – Rua Belo Horizonte, 283 – casa em madeira com 2 dormitórios, sala, cozinha, WC social R\$ 450,00

APARTAMENTOS

Centro – Ed. Geraldo Saraiva – Rua Mato Grosso, 1825 apto 704 – 1 suíte, 2 dormitórios, sala, cozinha, lavabo, área de serviço, 2 vagas de garagem, Ed. com elevador e ampla área de lazer R\$ 1.700,00

Centro – Ed. Armando Rezende – Rua Olavo Bilac, 1251 – IMÓVEL NOVO - 1 suíte, 2 dormitórios, sala, cozinha, lavabo, Bwc social, sacada com churrasqueira, 02 vagas de garagem R\$ 1.700,00

Tropical – Edifício JK - Rua Presidente JK, 1205 apto 205 – apartamento duplex - 2 suítes sendo 1 com armários, sala e cozinha com armários, lavabo, área de serviço, 2 vagas de garagem R\$ 1.500,00

Centro – Ed. Saint Paul – Rua Rio de Janeiro, 1405 apto 1004 – 21 suíte, 2 dormitórios, sala, cozinha, WC social, área de serviço, 1 vaga de garagem R\$ 1.300,00

Centro – Ed. Poleti – Totalmente mobiliado – 2 dormitórios, sala, cozinha, BWC social, área de serviço, 1 vaga de garagem R\$ 1.000,00

Centro – Ed. Marzelha – Rua Duque de Caxias, 484 apto 404 – 1 suíte, 2 dormitórios, sala, cozinha, wc social, área de serviço, 2 vagas de garagem R\$ 1.000,00

Centro – Ed. Verona - Rua Duque de Caxias, 664 apto 21 – 2 dormitórios, sala, cozinha com armários, WC social, área de serviço, 1 vaga de garagem R\$ 1.000,00

Centro – Ed. Viniculus – Rua Paraná, 2056 – 11º andar, 1 suíte, 2 quartos c/ armários, bwc social, área de serviço, cozinha c/ armários, despensa, depósito, sala c/ sacada, 1 vaga garagem, piscina R\$ 900,00

Coqueiral – Ed. Hahmeyer – Rua Presidente J.K., 1227 apto 11 – 2 dormitórios, sala, cozinha, WC social, área de serviço, sacada com churrasqueira, 1 vaga de garagem..... R\$ 900,00

Centro – Ed. Dom Diego – Rua Rio de Janeiro, 464 apto 103 – 1 suíte, 2 dormitórios, sala, cozinha, WC social, área de serviço, 1 vaga de garagem R\$ 850,00

Centro – Rua Santa Catarina, 1009 – apto. 02 – 02 dormitórios, sala, coz. com armários, bwsc, área serviço, 01 vaga de garagem..... R\$ 800,00

Centro – Rua Carlos de Carvalho, 3157 apto 302 – 2 dormitórios, sala, cozinha, WC social, área de serviço, dep. de empregada com WC, 1 vaga de garagem R\$ 800,00

Centro – Av. Brasil, 6921 apto 102 – 2 dormitórios, sala e cozinha conjugados, área de serviço, wc social, 1 vaga de garagem..... R\$ 800,00

Ed. Limberger – Rua Francisco Ignácio Fernandes, 612 apto 33 – 2 dormitórios, sala, cozinha com armários e mesa, WC social, área de serviço, 1 vaga de garagem R\$ 750,00

Neva – Res. Bremen – Rua Pio XII, 1723 apto 18 bl C – 1 suíte, 2 dormitórios, sala 2 ambientes, cozinha com armários, área de serviço, 1 vaga de garagem..... R\$ 750,00

Maria Luiza – Ed. Torres Claras - Rua Cuiabá, 565 – 3 dormitórios, sala, cozinha com pia, área de serviço, WC social, 1 vaga de garagem R\$ 750,00

Centro – Ed. Dom Sgarione - Rua Voluntários da Pátria, 1214 apto 101 – 1 suíte, 2 dormitórios, sala com sacada, cozinha, WC social, área de serviço 1 vaga de garagem. Prédio com elevador..... R\$ 750,00

Ed. Paraná – Rua Paraná, 3000 – AP 03 bl B – 02 dormitórios, sala, cozinha, WC social, sacada, ares de serviço, dep. de empregada com bwc, 1 vaga de garagem R\$ 750,00

Centro – Res. Natal – Rua Natal, 1080 apto 12 – 1 suíte, 2 dormitórios, sala, sacada, cozinha, wc social, área de serviço, 1 vaga de garagem R\$ 750,00

Country – Res. Nuremberg – Rua Manaus, 2074 apto A-13 – 3 dormitórios, sala/copa, cozinha, área de serviço, wc social, 2 vagas de garagem R\$ 700,00

São Cristóvão – Av. Brasil, 2732 ap 03 – 2 dormitórios, sala, cozinha, WC social, área de serviço, 1 vaga de garagem R\$ 650,00

Neva – Res. Lokatell – Rua Vitória, 1735 ap 44 – 2 dormitórios, sala, cozinha, wc social, área de serviço, 1 vaga de garagem. Prédio com elevador R\$ 650,00

Maria Luiza – RESIDENCIAL OU COMERCIAL – Rua Mobral, 589 – 1 dormitório, sala, cozinha, área de serviço, WC social, 1 vaga de estacionamento R\$ 650,00

Centro – Res. Santa Maria – Rua da Lapa, 2862 apto 04 Bl A - 3 dormitórios, sala, cozinha, WC social, área de serviço, 1 vaga de garagem R\$ 650,00

Fag – Ed. Maria Otolan - Av. Brasil, 11794 – 2 dormitórios, sala, cozinha, área de serviço, WC social, 1 vaga de garagem (condomínio não permite animais) R\$ 550,00

São Cristóvão – Ed. Torre do Sol I – Rua José Bonifácio, 532 apto 92 – 2 dormitórios, sala, cozinha, WC social, área de serviço, 1 vaga de garagem R\$ 550,00

Residencial Marcia Regina – R. Marcia Regina, 01 Bl 03 apto 36 – 2 dormitórios, sala, cozinha, WC social, área de serviço, 1 vaga de garagem R\$ 500,00

Res. Bariloche – Rua Curitiba, 1639 apto 21 Bl 2 – 3 dormitórios, sala, cozinha, WC social, área de serviço, 1 vaga de garagem R\$ 500,00

Parque Verde – Ed. Morada do Sol – Rua Jorge Lacerda, 777 – apto. térreo, 2 dormitórios, sala, cozinha, bwc social, área de serviço, 1 vaga de garagem R\$ 480,00

Pacaembu – Rua Céu Azul, 10 (2 unidades) - 2 dormitórios, sala, cozinha, wc social, garagem R\$ 380,00

KITNETES

Fag – Rua João Kuloski, 488 – Unidades com e sem garagem – 1 suíte, sala, cozinha, área de serviço R\$ 450,00

Pacaembu – Av. Rocha Pombo, 1336 - 02 unidades – 1 dormitório, sla/cozinha, WC social R\$ 400,00

SALAS COMERCIAIS/BARRACÕES

Sala Comercial – Rua Carlos Gomes, 4136 – sala com 1.357,00m² em localização privilegiada 50m do calçadão da Av. Brasil. Com banheiros, vestiários, depósito, cozinha, salas superiores e entrada lateral R\$ 20.000,00

Sala Comercial – Av. Brasil, 7141 sl 01 – sala com 500m² de área total, com subsolo e mezanino R\$ 15.000,00

Sala Comercial – Av. Carlos Gomes, 2177 – Ampla sala com 350,00m², ótimo acabamento, vitrine, bwc masculino e feminino, bwc adaptado, grade pantográfica, ótima localização R\$ 5.200,00

Sal Comercial – Pq São Paulo – Rua Prudente de Moraes, 323 – aprox. 520m². Ampla salão c/ bwc masculino e feminino, bwc adaptado, 3 salas para escritório, recepção c/ bwc, copa, estacionamento próprio com grade R\$ 5.000,00

Sala Comercial – Rua Rio de Janeiro (próx. Ao Teatro Municipal) – 2 unidades - sala com aprox. 130m², com mezanino e 2 wcs, 1 vaga de garagem R\$ 3.300,00

Sala Comercial – Rua Duque de Caxias (próx. Ao Teatro Municipal) – 2 unidades - sala com aprox. 105m², com mezanino e 2 wcs, 1 vaga de garagem R\$ 2.600,00

Sala Comercial – Av. Rocha Pombo esquina c/R. Céu Azul – sala com aprox. 240m² com wc R\$ 2.500,00

Sala Comercial – Rua Marechal Cândido Rondon, 18198 sl 06 (térrea) – sala com aprox. 100m² e 2 wcs R\$ 2.000,00

Sala Comercial – Rua Salgado Filho (quase esquina com a Av. Brasil) – sala com 90m² R\$ 1.800,00

Sala Comercial – Galeria San Remo – Rua Santa Catarina, 904 – Sal c/ aprox. 200m2, c/ mezanino, 2 banheiros, 1 vaga de estacionamento, divisórias internas, acabamento c/ papel de parede R\$ 1.800,00

Sala Comercial – Galeria San Remo – Rua Santa Catarina, 904 – Sala com aprox. 200m2, com mezanino, 2 banheiros, 1 vaga de estacionamento R\$ 1.500,00

Sala Comercial – Alto Alegre - Rua Cuiabá, 4826 –sala com aprox. 70m² com wc social R\$ 1.500,00

Sala Comercial – Rua Visconde do Rio Branco, 2501 – sala com 60m², 1 wc adaptado, cozinha e área de serviço R\$ 1.450,00

Sala Comercial – Rua JK, 1336 – Sala c/ aprox. 40m2 c/ 1 banheiro R\$ 1.300,00

Sala Comercial – Centro – Rua Presidente Kennedy, 1115 sl 01 – com aprox. 50m², WC social (já incluso água, luz, IPTU e Taxa de Lixo) R\$ 1.200,00

Sala Comercial – Centro – Rua Vitória, 185 – sala ampla com aprox. 115m², 1 wc social R\$ 1.200,00

Sala Comercial – Alto Alegre – Av. Tancredo Neves, 1584 – sala com aproximadamente 45m² com WC social R\$ 1.100,00

Sala Comercial – Rua Marechal C. Rondon, 1818 sl 23 – com 75m² com wc R\$ 1.000,00

Sala Comercial – Centro – Rua Marechal C. Rondon, 1818 sl 18 – com 75m² com wc R\$ 1.000,00

Sala Comercial – Ciro Nardi – Rua Vitória, 185 – 1 Quadra da Av. Carlos Gomes, aprox. 47m2 c/ 1 banheiro, portas com grades, ótima localização, 50m da Copel R\$ 900,00

Sala Comercial – Centro – Rua Marechal C. Rondon, 1818 sl 17 - com 45m² com wc R\$ 650,00

Sala Comercial – Rua Mal. Rondon, 1818 sl 24 – c/ 40m² e 1 banheiro, 2º andar- fundos R\$ 650,00

Sala Comercial – Centro – Ed. San Fernando - Rua Souza Naves, 4081 – sala com aprox. 32m² R\$ 500,00

Sala Comercial – Centro – Cima Executive – Rua Paraná, 3056 – sala com 45m² com 1 bwc R\$ 450,00

Barracão – Parque São Paulo – Rua Celso Esperança, 385 - 2 quadras da BR-277, 2 quadras da av. Carlos Gomes. Área construída de aprox. 1.100 m², barracão com 800m², garagem lateral para 5 carros, parte superior com várias salas e bwc, pé direito de 6 metros portão eletrônico R\$ 7.000,00

Barracão – Periolo (Marginal da BR 467) – Rua Juvenal Gonçalves da Silva, 2065 – com 480m², 2 wcs. Com casa de alvenaria nos fundos R\$ 4.250,00

Barracão – Guarujá – Av. Doutor Ezeu Portes, 20513 – Barracão c/ aprox. 900,00m2 mais terreno c/ 3.164m2 c/ acesso pela rua da frente e dos fundos R\$ 4.000,00

Barracão – Rua Santa Catarina, 1687 – Centro – Área total de 700m2, c/ banheiro, páto frente R\$ 3.500,00

ARMELINDA
 RESIDENCIAL

Rua Visconde de Guarapuava, 3519 (entre as ruas Hélio Richard e Mártio C. Martini).

Área privativa 86,24m² Área total 138,81m²



Seu desejo, nosso projeto. Apartamentos personalizados de acordo com a sua vontade.

SURPREENDA-SE

45 3225 1234
 f /ndalmina
 www.ndalmina.com.br

N DALMINA
 CONSTRUÇÕES

 CRECI 4.138-J

(45) 3038.6444 - 9965.7250
 e-mail: perfectaimobiliaria@hotmail.com

VENDAS

• APTO ED. CLASSIC
 Av. Fag, 448, 2º andar, com 85,04m², suíte, 01 quarto, bwc social, sala, cozinha e 01 vaga de garagem.

• TERRENO NA RUA SALGADO FILHO
 N. 1180 Entre cuiabá e vitória, com área de 756m², 14 x 54.



Sala Comercial
 Térrea, rua Paraná, centro, com 326,95m², imóvel já alugado.

LOCAÇÃO

SALA COMERCIAL: nova, com área total de 1.300m², na Av. Brasil, 4369, ao lado da Asupel.

“Investir em imóveis, é pensar no futuro”

R: Duque de Caxias, 300 - em frente ao Centro Cultural Gilberto Mayer - Centro - Cascavel - PR



 CORRETOR DE IMÓVEIS
 R. Pernambuco, 380 - (45) 3306-3307 | 9912-2699 | 9992-6662 - www.imobiliaribrasvalle.com.br

APARTAMENTOS

Apto - Centro – Ed. Abraham Lincoln 248m² total, 3 suíte (1 master), sala 2 amb., lavabo, cozinha, área de serv., bwc serviço, sacada c/ churr., 2 vagas com espaço para instalação de elevador para 2 novas vagas, espaço cinema, musica, gourmet, sala de jogos, kids, mulher, fitness, salão de festas, mini quadra, play ground, quiosque c/ churr. E forno, brinquedoteca, deck molhado, piscina adulto e infantil aquecida, (área de lazer 2.543m²). Consulte-nos

Apto - Centro - Res. Geraldo Marques Saraiva, 205m² total, suíte, 2 qtos, sala 2 amb., 2 vagas garagem, 2 piscina, salão de festas e de jogos, academia, cinema, discoteca, brinquedoteca. Consulte-nos

Apto - Centro - Res. Armando Rezende, 203m² total, suíte, 2 qtos, sala 2 amb., 2 vagas garagem, 2 piscina, salão de festas e de jogos, academia, cinema, discoteca, brinquedoteca. Consulte-nos

Apto - Centro - Res. Julia 117m² priv., 205m² total, suíte, 2 qtos, 2 vagas garagem, piscina. Consulte-nos

Apto - Centro - Res. Guiomar Rezende, 183m² total, suíte, 2 qtos, 2 vagas garagem, piscina. Consulte-nos

Apto - Centro - Res. Silvio Kissula 102m² priv., 182m² total, suíte, 2 qtos, sala 2 amb., 2 vagas garagem, 2 piscina, salão de festas e de jogos, academia, cinema, discoteca, brinquedoteca. Consulte-nos

Apto - Centro - Res. Joao batista cunha, 146m² total, suíte, 2 qtos, sala 2 amb., 2 vagas garagem, 2 piscina, salão de festas e de jogos, academia, cinema, discoteca, brinquedoteca. Consulte-nos

Apto - FAG – Ed. David Mascarello 45 a 67m², 1/2 qtos, sala/coz., bwc, lavand., Consulte-nos

Apto - Centro – Ed. Araucária, cobertura duplex 457,79m² total, 3 suíte, 1 semi-suíte, bwc social, cozinha mobiliada, 4 sala, dependência de empregada, lavabo, salão de festas c/ churr., forno, fogão a lenha, fogão de indução, geladeira duplex embutida, 7 AR condicionado, aquec. solar, 3 vagas garagem, salão de festas, elevador. R\$ 700.000,00

Apto - FAG - Res. Medeiros, 132m², Rua Joao Correia, n. 460, novo, suíte, 2 qtos, sala, copa, coz., sacada, garagem, aquecimento a gás, cond. R\$ 50,00..... R\$ 280.000,00

Apto - Centro - Res. Sta Maria, 120m² privativo, Rua Da Lapa 2862, suíte máster, suíte c/ closet, qtos, sala 2 amb., escritório, coz., garagem, aquecimento a gás, cond. R\$ 100,00..... R\$ 235.000,00

Apto - Cancelli – Res. Garden Club 70m² privativo, suíte, 2 qtos, sala 2 amb., coz., sacada c/ churr., piscina, salão de festas, playground, quiosque, garagem, R\$ 230.000,00

Apto - Country – Res. Althemburg, Rua Rafael Picolli, com 80,91m², 2 qtos, sala 2 amb., coz., lavand., bwc social, salão de festas, playground, garagem p/ 2 crros, R\$ 182.000,00

Apto - Angra dos Reis – Res. Dom Pedro, Rua Tito Muffato, com 70m², 3 qtos, sala, coz., lavand., bwc social, salão de festas, garagem, R\$ 150.000,00

Apto - Parque Verde – Res. Dom Otavio, Rua Otelo Celestino de Castilho, 1038, com 56m² total, 2 qtos, sala/coz., lavand., bwc social, garagem, R\$ 115.000,00

Apto - Acimação – Res. Park da Votória, Rua Ceú Azul, 10, com 66m², 2 qtos, sala 2 amb., coz., lavand., bwc social, salão de festas, garagem, R\$ 95.000,00

Casas

Casa - Centro - Rua Pres. Bernardes, lote 800m², casa 400m², laje, semi-nova, 2 suíte (uma c/ closet e hidro e teto panorâmico), 2 qtos, sala 3 amb., coz., wc, lavabo, toda-mobiliada, aquec. a gás, gesso, quiosque c/ churr., picina c/ aquec. solar, cascata, Ed., bwc, e curr., garagem p/ 4 carros... Consulte-nos.

Casa - Country - casa 152,91m², lote 12x55m², laje, suíte, 2 qtos, sala 2 amb., coz., todo em gesso, Ed., bwc, e curr., e quarto, garagem p/ carros Consulte-nos.

Casa - Maria Luiza - lote 15x40m, casa 200m², laje, semi-nova, suíte c/ closet, 2 qtos, 2 salas, coz., wc, lavabo, mobiliada, aquec. a gás, gesso, Ed. c/ churr., picina, garagem p/ 4 carros. R\$ 900.000,00

Casa - Centro - Rua Natal, casa 200m², lote 12x31m², laje, suíte, 3 qtos, sala 2 amb., coz., todo em gesso, picina, Ed., bwc, e curr., e quarto, garagem p/ 3 carros R\$ 700.000,00.

Casa - Pacaembu - Rua Av. Corbelia, casa 170m², lote 260m², laje, 3 suíte, sala 2 amb., coz. planejada, dispensa, bwc, e curr., garagem p/ 2 carros R\$ 450.000,00.

Casa - Pq. São Paulo – Rua General Osorio, n. 438, com 117m², nova, suíte c/ hidro, 2 qtos, sala, coz., lavand., todo em gesso, porcelanato e aquec. a gás, vaga p/2 carros, churr. R\$ 410.000,00

Casa - Faculdade - Rua Arquitetura, 220m² de construção lote 12x32,5m², uma casa 110m², 3 quartos, mais depend., e 4 kit net, vaga p/ 4 carros, R\$ 350.000,00.

Casa - Cidade Verde - Rua Antonio Kucinski, 117m², nova, laje, gesso, suíte master, 2 qtos, sala, coz., lavand. churr., vaga p/ 2 carros, R\$ 340.000,00.

Casa - Guarujá - Rua Flor da Serra n. 791, com 110m² de construção, lote 12x30m², 4 quartos, sala, cozinha, bwc, garagem, R\$ 250.000,00.

Casa - Padovani – 60m², 3 quartos, sala, coz., bwc, lavand. 2 vagas garagem, R\$ 165.000,00.

Casa - Floresta - Rua Andorinha n. 59, Lote 264m² casa 150 m², laje, suíte com hidro, 2 quartos, sala/coz., bwc, lavand., vaga p/2 carros, R\$ 160.000,00.

Casa - Prox. Univel – Nova, 50m², 2 quartos, sala, coz., bwc, lavand. Garagem, R\$ 155.000,00.

Casa - Jd. Clarito - 70 m², laje, 2 quartos, sala, coz., bwc, lavand., vaga p/ 1 carros, R\$ 145.000,00.

Casa - Jd. Morumbi - 60 m², laje, 2 quartos, sala, coz., bwc, lavand., vaga p/ 2 carros, R\$ 155.000,00.

Casa - Montreal – Nova, 50m², 2 quartos, sala, coz., bwc, lavand. Garagem, R\$ 145.000,00.

Casa - Santa Fé – Nova, 60m², 2 quartos, sala, coz., bwc, lavand. Garagem, R\$ 135.000,00.

SOBRADOS

Sobrado - Tropical - Rua Cedro, 242m², lote 300, suíte, 3 qtos, 2 salas, copa, coz., bwc, lavabo, garagem, ed. c/ churr. fono, deposito, piscina, R\$ 850.000,00

Sobrado - Maria Luiza - Rua Do Comércio, 245m², novo, 4 suítes (1 c/sacada e closet), todo em porcelanato e gesso, todo mobiliado, vaga p/ 4 carros, ed. c/ churr. e fono, piscina c/ aquec. Solar, R\$ 780.000,00

Sobrado - Parque Verde - Rua Araucária, 249m², 3 suítes, 3 qtos, 2 salas, cozinha, bwc social, lavanderia, vaga p/ 2 carros, R\$ 550.000,00

Sobrado - Centro – Prox., JL, 145m², suítes c/ closet, 2 qtos, 2 salas, escritório, cozinha, bwc social, lavanderia, garagem p/ 2 carros, R\$ 470.000,00

Sobrado - Acimação - Rua Fortaleza, 123m², lote 384,40m², suítes, 2 qtos, 2 salas, cozinha, bwc social, lavanderia, Ed. Com churr., piscina, vaga p/ 6 carros, R\$ 450.000,00

Sobrado - São Cristóvão - Rua Aramis de Ataíde, 187m², suítes c/sacada e closet, 2 qtos, 2 sala, coz., bwc, social, lavabo, lavanderia, todo mobiliado, gesso, Edic. c/ churr., garagem p/ 2 carros, alarme, portão elet. e cerca elétrica R\$ 380.000,00

Sobrado - Coqueiral – ao lado Super Muffato, 108 m², Rua Pernambuco, n. 2.263, suíte máster c/ sacada, 2qtos, bwc, lavabo, sala, coz., todo em porcelanato e gesso, churr., aquec., a gás, garagem p/2 carros R\$ 380.000,00

Sobrado - Vale do Sol - Rua Ilha de Paquetá, 118 m², suíte máster c/ sacada, 2qtos, bwc, lavabo, sala, coz., todo em porcelanato e gesso, churr., aquec., a gás, garagem p/2 carros R\$ 360.000,00

Sobrado - Coqueiral - Rua João Lili Cirico, 107 m² suíte máster c/ sacada, 2qtos, sala 2 amb., coz., lavand., WC, lavabo, todo em porcelanato abaixo em gesso, aquec. a gás, Churr., vaga p/2 carros R\$ 340.000,00

Sobrado - Continental Park - 110m², novo, 2 suítes c/sacada, sala, copa, coz. planejada, todo em porcelanato e gesso, garagem p/ 2 carros, Ed. Com churr. e sobra de terreno R\$ 270.000,00

Sobrado - Cancelli - 100m², 2 quartos, sacada, sala, coz. planejada, garagem, churr. R\$ 190.000,00

LOTES

Lote - Centro - Rua Presidente Kennedy pro, JL, 55x56= 3.080 m² Aceita Permuta Consulte-nos

Lote - São Cristóvão - Rua Domiciano T. Bresolin esq. Guaraniçu 20,29x41= 856,30 m² R\$ 700.000,00

Lote - Alto Alegre - Rua Selvino Casagrande 15x80 m² R\$ 480.000,00

Lote - Caravelli – 378m², com casa em alvenaria e piscina Rua Rafael Picoli, R\$ 440.000,00

Lote - Alto Alegre - Rua Selvino Casagrande 15x40 m² R\$ 300.000,00

Lote - Alto Alegre – Rua Marcelino Meneguzzi 15x40 m² R\$ 250.000,00

Lote - Cond. Aquarela do Brasil - 12x25 m², quadra 06, lote 06 R\$ 160.000,00

Lote - Mirante - 10x20 m², R\$ 110.000,00

Lote - Montreal - 10x21,50 m², R\$ 80.000,00

Lote - Florais do Paraná - 10x25 m², R\$ 75.000,00

BERNARDI CORRETORES DE IMÓVEIS
 F (45) 3224-5443 - www.imeveisbernardi.com.br

ALUGA:



Casa para locação comercial com 350m² aproximadamente, situada na Rua Sete de Setembro, entre a Rua Maranhão e Rua Sta. Catarina, com várias salas e suítes, amplos espaços, com possibilidade de amplo estacionamento na parte da frente do imóvel. Ideal para clínicas, escolas e escritórios em geral. R\$ 5.500,00.

CENTRO Casa para locação comercial com 350m² aproximadamente, situada na Rua Sete de Setembro, entre a Rua Maranhão e Rua Sta. Catarina, com várias salas e suítes, amplos espaços, com possibilidade de amplo estacionamento na parte da frente do imóvel. Ideal para clínicas, escolas e escritórios em geral. R\$ 5.500,00

CENTRO Sala térrea com 30 m2 aproximadamente, situada na Rua Paraná quase esquina com Rua Sete de Setembro, próxima à agência do Correio, na Rua Paraná.....R\$ 1.300,00

SÃO CRISTÓVÃO Sala térrea com aproximadamente 120 m2, situada na Av. Brasil, próxima ao terminal Lesta e à agência Sicredi , no São CristóvãoR\$ 2.600,00

CENTRO Sala térrea com mezanino, totalizando aproximadamente 92 m2, situada na Rua Souza Naves, 3558.....R\$ 1.700,00

CENTRO Sala térrea com sobreloja totalizando aproximadamente 170 m2 situada na Rua Rio Grande do Sul , próxima à Panificadora Nova Real.....R\$ 4.600,00

CENTRO Sala no 2º andar, com aproximadamente 35 m2, situada na Rua Riode Janeiro, 1887, Ed. Átala. Prédio Baixo sem elevador e com baixo valor de condomínio.....R\$ 550,00

CENTRO Apartamento no 1º andar, com aproximadamente 77 m2, situado na Avenida Tancredo Neves, contendo sala, cozinha, sacada, três quartos, BWC, vaga para um carro, edícula com área de serviço, quintal. Prédio baixo com pequena taxa de condomínio..... R\$ 750,00

G.C. BERNARDI - CRECI F 9775 - O.A. BERNARDI - CRECI F14978
RUA PARANÁ Nº 3033 - SALA 101 - ED. CENTRO EMPRESARIAL FORMATO

PORTO SEGURO
IMOBILIÁRIA
VIVER BEM É COM A GENTE!

45 3225 3111
Rua Afonso Pena, 1854 | sala 02 | Centro | Cascavel - PR
www.portoseguroimobiliaria.com

PERSONALITÉ

IMÓVEIS PARA LOCAÇÃO

APARTAMENTOS Ed. Grand China, R. Nereu Ramos, 848 - Apto 12 – Neva - 1 quarto, sala, Cozinha, bwc, 1 vaga de garagem coberta, lavanderia R\$ 390,00 + Cond. Ed. Res. Universitário - Av. Fag, 212 – Apto 207 – Fag - 1 Quarto, Sala 1 Ambiente, Cozinha, BWC Social. Com 1 vaga de garagem coberta R\$ 430,00 + Cond. Res. João De Barro - R. Carlos Bartolomeu Cancelli, 993 – Apto 403 - Bloco 14 – Cancelli - 2 Quartos, Sala 1 Ambiente, Cozinha Planejada, Área de Serviço, BWC Social. Com 1 vaga de garagem descoberta R\$ 450,00 + Cond. Ed. China Garden - R. Marechal Cândido Rondon Nº 2504 – Apto 23 – Centro - 1 Quarto, Sala e Cozinha conjugada, BWC Social R\$ 450,00 + Cond. Ed. China Garden - R. Marechal Cândido Rondon, 2504 – Apto 24 – Centro - 1 Quarto, Sala e Cozinha conjugada, BWC Social R\$ 450,00 + Cond. Ed. Francisco Vaccas - Av. Brasil, 5431 - Apto 42 – Centro - 1 Quarto, Sala e Cozinha conjugada, BWC Social R\$ 450,00 + Cond. Res. Cascavel - R. Francisco Bartini, 1947 - Apto 44 - Bloco C-1 - Pq Verde - 3 Quartos, Sala 1 Ambiente, Cozinha, Lavanderia, BWC Social. Com 1 vaga de garagem coberta R\$ 450,00 + Cond. Ed. Sobre Loja 2206 - R. Marechal Cândido Rondon, 2206 - Apto 31 - Centro - Quarto, Sala 1 Ambiente, Cozinha, Área de Serviço, BWC Social R\$ 460,00 + Cond. Ed. Residencial Joao De Barro - R. Carlos Bartolomeu Cancelli, 993 – Apto 103 - Bloco B- 12 – Cancelli - 2 Quartos, Sala 1 Ambiente, Cozinha, Lavanderia, BWC Social. Com 1 vaga de garagem descoberta R\$ 480,00 + Cond. Res. Foz Do Iguaçu - R. Sadi Antonio Zortea, 3618 - Apto Nº 31 - Bloco D2 - Pq Verde - 2 Quartos, Sala 1 Ambiente, Cozinha, BWC Social. Com 1 vaga de garagem coberta R\$ 500,00 + Cond. Res. Foz Do Iguaçu - R. Fortaleza, 3584 - Apto 23 - Bloco D3 - Jd Tropical – 2 Quartos, Sala 1 Ambiente, Cozinha Planejada, Área de Serviço, BWC Social. Com 1 vaga de garagem coberta R\$ 500,00 + Cond. Ed. Marcon - R. Duque De Caxias, 688 – Apto 201 – Centro - Suíte Simples, Sala 1 Ambiente, Cozinha, Área de Serviço, BWC Suíte Simples R\$ 500,00 + Cond. Ed. Barão - R. Barão Do Cerro Azul, 784 – Apto 12 – Centro - 1 Quarto, Sala e Cozinha conjugada, BWC Social. Com 1 vaga de garagem coberta R\$ 500,00 + Cond. Ed. Res. Universitário - Av. Fag, 212 – Apto 305 – Fag - 1 Quarto, Sala 1 Ambiente, Cozinha, BWC Social. Com 1 vaga de garagem coberta R\$ 500,00 + Cond. Ed. Sul Brasileiro - Av. Brasil, 6102 – Apto 21 – Centro - 2 Quartos, Sala 1 Ambiente, Cozinha, BWC Social R\$ 520,00 + Cond. Ed. João Carlos - R. Presidente Bernardes, 2372 – Apto 10 – Centro - 2 Quartos, Sala 1 Ambiente, Cozinha, Área de Serviço, BWC Social R\$ 520,00 + Cond. Ed. João Carlos - R. Presidente Bernardes, 2372 – Apto 13 – Centro - 2 Quartos, Sala 1 Ambiente, Cozinha, Área de Serviço, BWC Social. Com 1 vaga de garagem coberta R\$ 520,00 + Cond. Res. Nelcir Ferro - R. Presidente JK 1842 - Apto 02 - Tropical - 2 Quartos, Sala 1 Ambiente, Cozinha, Lavanderia, BWC Social. Com 1 vaga de garagem coberta R\$ 520,00 + Cond. Ed. Edifício Reis - R. Rio Grande Do Sul, 824 - Apto 06 – Centro - 2 Quartos, Sala 1 Ambiente, Cozinha, Lavanderia, BWC Social, BWC de Serviço R\$ 550,00 + Cond. Ed. Edifício Reis - R. Rio Grande Do Sul, 824 – Apto 09 – Centro - 2 Quartos, Sala 1 Ambiente, Cozinha, Lavanderia, BWC Social, BWC Dep. Empregada R\$ 550,00 + Cond. Ed. Amorim - R. Dom Pedro II, 900 Apto 07 – Centro – 02 quartos, Sala, Cozinha, Bwc Social, área de serviço, 1 vaga de garagem coberta R\$ 550,00 + Cond. Ed. Equatorial - R. Cristóvão Colombo, 519 – Apto 204 - Ninho Da Cobra - 3 Quartos, Sala 1 Ambiente, Cozinha, BWC Social. Com 1 vaga de garagem coberta R\$ 550,00 + Cond. Ed. Germano Saroli - R. Carlos De Carvalho, 3950 - Apto Nº 903 - Centro - 1 Quarto, Sala 1 Ambiente, Cozinha, BWC Social. Com 1 vaga de garagem coberta. Apartamento mobiliado R\$ 580,00 + Cond. Ed. Studio 1 - R. Recife, 2732 - Apto 201 – Centro - 1 Quarto (1 Quarto, 1 Closet), Sala 1 Ambiente, Cozinha Americana, Lavanderia, BWC Social. Com 1 vaga de garagem coberta R\$ 600,00 + Cond. Ed. Barão - R. Barão Do Cerro Azul, 784 - Apto 16 - Centro - Quarto, Sala 1 Ambiente, Cozinha, Área de Serviço, BWC Social. Com 1 vaga de garagem coberta R\$ 600,00 + Cond. Ed. Torres De Lyon - R. Recife, 1042 - Apto 202 - Bloco 01 – Centro - 3 Quartos (1 Suíte Simples, 2 Quartos), Sala 1 Ambiente com sacada, Cozinha, Lavanderia, BWC Suíte Simples, BWC Social. Com 1 vaga de garagem coberta R\$ 600,00 + Cond. Res. Portal Dom Pedro - Av. Tito Mufatto, 2077 - Bloco 1 - Apto 301 - Jd Santa Cruz - 3 Quartos, Sala 1 Ambiente, Cozinha, BWC Social. Com 1 vaga de garagem descoberta R\$ 600,00 + Cond. Ed. Garden Club 190 – Apto 14 Bloco 06 – Cancelli – 1 suíte, 2 quartos, sala e cozinha conjugada, sacada com churrasqueira, área de serviço, bwc, 1 vaga de garagem descoberta R\$ 650,00 + Cond Ed. Vila Firenze, Apto 106 – R. Manoel Ribas, 2357 - Centro - 01 suíte, 02 quartos, sala, cozinha, Área de serviço, garagem R\$ 650,00 + Cond. Ed. Amorim - R. Dom Pedro II, 900 – Apto 01 – Centro - 3 Quartos (1 Suíte Simples, 2 Quartos), Sala 1 Ambiente, Cozinha, 2 BWC Social, área de serviço. Com 1 vaga de garagem coberta R\$ 680,00 + Cond. Ed. Mp - R. Das Palmeiras, 3426 – Apto 202 – Coqueiral - 2 Quartos, Sala e Cozinha conjugada com sacada, Área de Serviço, BWC Social. Com 1 vaga de garagem coberta R\$ 680,00 + Cond. Ed. Manoela - R. Rio Grande Do Sul, 793 – Apto 13 – Centro - 2 Quartos, Sala 1 Ambiente Com Sacada, Cozinha, Área de Serviço, BWC Social R\$ 750,00 + Cond. Ed. Charrua - R. Recife, 851 - Bloco B - Apto 05 – Centro - 3 Quartos (1 Suíte Simples, 2 Quartos), Sala 1 Ambiente, Cozinha, BWC Suíte Simples, BWC Social. Com 1 vaga de garagem coberta R\$ 750,00 + Cond. Ed. Torres De Lyon – R. Recife, 1042 - Apto 402 - Bloco 01 – Centro - 3 Quartos (1 Suíte Simples, 2 Quartos), Sala 1 Ambiente com sacada, Cozinha Planejada, Lavanderia, BWC Suíte Simples, BWC Social. Com 1 vaga de garagem coberta R\$ 750,00 + Cond. Ed. Boungainvillea - R. Paraná, 804 – Apto 104 - São Cristóvão - 3 Quartos (1 Suíte Simples, 2 Quartos), Sala 1 Ambiente, Cozinha, BWC Social, BWC Lavabo. Com 1 vaga de garagem coberta R\$ 750,00 + Cond. Ed. San Fernando - R. Souza Naves, 4081 – Apto 142 – Centro - 2 Quartos, Sala 1 Ambiente com sacada, Cozinha Planejada, BWC Social. Com 1 vaga de garagem coberta R\$ 800,00 + Cond. Resid. Alto Do Lago - R. Terra Roxa, 640 – Apto 224 - Bloco 02 – Pacaembu - 3 Quartos (1 Suíte Simples, 2 Quartos), Sala Estar com sacada e com churrasqueira, Sala de Jantar, Cozinha, Área de Serviço, BWC Suíte Simples, BWC Social. Com 1 vaga de garagem coberta R\$ 800,00 + Cond. Ed. Alto Do Canadá - R. Vicente Machado, 3540 – Apto 21 - Canadá - 2 Quartos, Sala 1 Ambiente com sacada, Cozinha, Lavanderia, BWC Social. Com 1 vaga de garagem descoberta R\$ 850,00 + Cond. Ed. Residencial Isabelle - R. Recife, 2912 – Apto 03 – Coqueiral - 2 Quartos, Sala 1 Ambiente com sacada, Cozinha Planejada, Lavanderia, BWC Social. Com 1 vaga de garagem descoberta R\$ 850,00 + Cond. Ed. Don Sgarione - R. Voluntários Da Pátria, 1214 - Apto 803 – Centro - 2 Quartos (1 Suíte Simples, 1 Quarto), Sala 1 Ambiente com sacada, Escritório, Cozinha Planejada, Lavanderia, BWC Social. Com 1 vaga de garagem coberta R\$ 900,00 + Cond. Ed. Jacarandá - R. Londrina, 1228 – Apto 21 – Country - 3 Quartos (1 Suíte Simples, 2 Quartos), Sala 1 Ambiente, Cozinha, Lavanderia, BWC Social. Com 1 vaga de garagem coberta R\$ 950,00 + Cond. Ed. Memphis - R. Visconde De Guarapuava, 1477 – Apto 93 - Centro - 3 Quartos (1 Suíte Simples, 2 Quartos), Sala 1 Ambiente, Cozinha, BWC Social. Com 1 vaga de garagem coberta R\$ 950,00 + Cond. Ed. Manoela - R. Rio Grande Do Sul, 793 – Apto 103 - Centro - 3 Quartos (1 Suíte Simples, 2 Quartos), Sala 1 Ambiente, Cozinha, Lavanderia, BWC Social, BWC Lavabo. Com 1 Vaga De Garagem Coberta R\$ 990,00+ Cond. Ed. Manoela - R. Rio Grande Do Sul, 793 – Apto 105 – Centro - 3 Quartos (1 Suíte Simples, 2 Quartos), Sala 1 Ambiente, Cozinha, Lavanderia, BWC Social. Com 1 Vaga De Garagem Coberta R\$ 990,00 + Cond. Ed. Michelangelo - R. Do Rosário, 448 - Apto 12 - Bloco 03 - Ciro Nardi - 3 Quartos (1 Suíte Simples, 2 Quartos), Sala 2 Ambientes, Cozinha, Área de Serviço, BWC Social. Com 1 vaga de garagem coberta R\$ 1.000,00 + Cond. Ed. Residencial Recife - R. Recife, 741 – Apto 31 – Centro - 3 Quartos (1 Suíte Simples, 2 Quartos), Sala 1 Ambiente com sacada, Cozinha Planejada, Lavanderia, BWC Suíte Simples, BWC Social. Com 1 vaga de garagem coberta R\$ 1.000,00 + Cond. Ed. Mario Copachinski - R. Amarelido Passos, 336 – Apto 501 – Fag - 2 Quartos (Suíte Simples, Quarto), Sala 1 Ambiente com sacada, Cozinha Planejada, Lavanderia, BWC Social. Com 1 vaga de garagem descoberta R\$ 1.000,00 + Cond. Ed. Mario Copachinski - R. Amarelido Passos, 336 – Apto 502 – Fag - 2 Quartos (Suíte Simples, Quarto), Sala 1 Ambiente com sacada, Cozinha Planejada, Lavanderia, BWC Social. Com 1 vaga de garagem descoberta R\$ 1.000,00 + Cond. Ed. Colômbia - R. Mato Grosso, 2539 - Apto 102 – Centro - 3 Quartos (1 Suíte Simples, 2 Quartos), Sala 2 Ambientes, Cozinha, Área de Serviço, Despensa, BWC Social, BWC Dep. Empregada. Com 1 vaga de garagem coberta R\$ 1.100,00 + Cond. Ed. Barcelona – R. Rio de Janeiro 3002 – Apto 706 – Centro – 2 quartos, 1 sala conj, cozinha, BWC Social, Área de serviço, 1 vaga de garagem coberta R\$ 1.000,00+ Cond. Ed. Bela Vista De Minas - R. Minas Gerais, 1083 – Apto 204 – Centro - 3 Quartos (1 Suíte Simples, 2 Quartos), Sala 2 Ambientes, sacada com churrasqueira e pia, Cozinha Planejada, Área de Serviço, BWC Social. Com 2 vagas de garagens cobertas R\$ 1.100,00 + Cond. Apto 13 - R. Palotina, 681 – Pacaembu – 2 Quartos, Sala 1 Ambiente, Cozinha Planejada, Lavanderia, Jardim de inverno, BWC Social. Com 2 vagas de garagem coberta R\$ 1.150,00 Apto 02 - R. Palotina, 681 – Pacaembu – 2 Quartos (1 Suíte Simples com sacada, 1 Quarto), Sala 1 Ambiente, Cozinha, Lavanderia, BWC Social. Com 1 vaga de garagem coberta R\$ 1.150,00 Ed. Grand Ville - R. Minas Gerais, 2287 - Apto 601 – Centro - 3 Quartos (1 Suíte Simples, 2 Quartos), Sala Estar com sacada e churrasqueira, Sala de Jantar, Cozinha Planejada, Área de Serviço, Dep. Empregada, BWC Suíte Hidro com Banheira, BWC Social, BWC Dep. Empregada. Com 2 vagas de garagens cobertas. Apartamento semi mobiliado R\$ 1.250,00 + Cond. Apto 14 - R. Palotina, 681 – Pacaembu – 2 Quartos (1 Suíte Simples, 1 Quarto), Sala 1 Ambiente, Cozinha, Lavanderia, BWC Social. Com 2 vagas de garagem coberta R\$ 1.250,00 Apto 15 - R. Palotina, 681 – Pacaembu – 3 Quartos, Sala 1 Ambiente, Cozinha, Lavanderia, Jardim de inverno, BWC Social. Com 2 vagas de garagem coberta R\$ 1.250,00 Ed. Casablanca, Apto 501- R. Mato Grosso, 1966 – Centro – 01 suíte c/ closet, 02 quartos, sala, lavanderia, dep de empregada, garagem R\$ 1.300,00 + Cond. Apto 01 - R. Palotina, 681 – Pacaembu – 2 Quartos (1 Suíte Simples com sacada, 1 Quarto), Sala 1 Ambiente, Cozinha, Lavanderia, BWC Social. Com 2 vagas de garagens cobertas R\$ 1.350,00 Apto 12 - R. Palotina, 681 – Pacaembu – 3 Quartos (1 Suíte Simples, 2 Quartos), Sala 1 Ambiente, Cozinha Planejada, Lavanderia, Jardim de inverno, BWC Social. Com 2 vagas de garagem coberta R\$ 1.350,00 Ed. Antheares - R. Castro Alves, 2283 - Apto Nº 52 – Centro - 3 Quartos (1 Suíte Master, 2 Quartos), Sala 1 Ambiente, Cozinha, Lavanderia, Dep. de Empregada, BWC Suíte com Banheira, BWC Social, BWC Dep. Empregada. Com 2 vagas de garagens cobertas R\$ 1.500,00 + Cond. Ed. Barcelona – R. Rio de Janeiro 3002 – Apto 705 – Centro – 01 Suíte, 2 quartos, 1 sala, cozinha, 1 BWC Social, Área de serviço, 1 vaga de garagem coberta R\$ 1.500,00+ Cond. Ed. Flor De Lis - R. Da Bandeira 757 – Apto 501 - Jd Caravelle - 3 Quartos (1 Suíte Simples, 2 Quartos), Sala 2 Ambientes, sacada com Churrasqueira e Pia, Hall, Cozinha, Área de Serviço, BWC Social. Com 1 vaga de garagem coberta R\$ 1.600,00 + Cond. Ed. Belvedere - R. Presidente Bernardes, 2557 – Apto 1604 – Centro - 2 Quartos (1 Suíte Simples, 1 Quarto), Sala Estar com sacada, Sala de TV com sacada, Cozinha, Área de Serviço, BWC Suíte Simples, BWC Social. Com 1 vaga de garagem coberta R\$ 1.600,00 + Cond. Ed. Araucária - R. Minas Gerais 2447 – Ap. 71 – Centro - 4 Quartos (1 Suíte Master, 3 Suíte Simples, 1 Closet), Sala Estar, Sala de Jantar, Sala de TV, Sala de Almoço, Cozinha Planejada, Área de Serviço, Dep. de Empregada, BWC Suíte Master com Banheira, 2 BWC Suíte Simples, BWC Lavabo. Com 3 vagas de garagens cobertas. Apartamento semi mobiliado R\$ 2.000,00 + Cond. Ed. Belle Maison - R. Mato Grosso, 1655 – Apto 1201 – Centro - 4 Quartos (1 Suíte Master, 1 Suíte Simples, 2 Quartos, 1 Closet), Sala Estar, Sala de Jantar, Sala de TV, Cozinha Planejada, Área de Serviço Planejada, BWC Suíte Master com Banheira, BWC Suíte Simples, BWC Social, BWC Lavabo. Com 2 vagas de garagens cobertas R\$ 2.000,00 + Cond. Ed. Barcelona - R. Rio De Janeiro, 3002 – Apto 1302 – Centro - 3 Quartos (1 Suíte Simples, 2 Quartos, Closet), Sala 1 Ambiente, Cozinha Planejada,	Área de Serviço Planejada, BWC Social. Com 2 vagas de garagens cobertas R\$ 2.100,00 + Cond. Ed. Lagoa Da Pampulha - R. Belo Horizonte, 1215 - Apto Nº 503 – Neva - 4 Quartos (1 Suíte Simples, 3 Quartos), Sala 1 Ambiente com sacada, churrasqueira com pia e balcão na sacada, Sala de Jantar, Cozinha Planejada, Lavanderia Planejada, BWC Suíte Simples, BWC Social. Com 2 vagas de garagens cobertas e com depósito R\$ 2.200,00 + Cond. CASAS R. Dos Narcisos, 1105 - Jd Guarujá - 2 Quartos, Sala 1 Ambiente, Cozinha, Área de Serviço, BWC Social R\$ 350,00 Cond. Moradas Cascavel I - R. Tranquilo Noro, 720 – Casa 614 - Pq Verde - 2 Quartos, Sala 1 Ambiente, Cozinha, BWC Social. Com 1 vaga de garagem descoberta R\$ 450,00 + Cond. Res. China, R. Curitiba 1276 Casa 06 - Neva - 2 Quartos, Sala, Cozinha, Área de Serviço R\$ 500,00 + Cond. Res. China Rochedo - R. Cuiabá 800 - Casa 01 – Jd Maria Luiza – 2 quartos, sala, cozinha, bwc R\$550,00 + Cond. Res. China Rochedo - R. Cuiabá Nº 800 – Casa 03 - Jd. Maria Luiza - 2 quartos, sala, cozinha, bwc R\$ 550,00 + Cond. R. Francisco Ignacio Fernandes, 136 – Cataratas - 2 Quartos, Sala 1 Ambiente, Cozinha, BWC Social. Com 1 vaga de garagem coberta R\$ 600,00 R. Edson Beller De Oliveira, 556 - Jd Itamaraty - 2 Quartos, Sala 1 Ambiente com sacada, Cozinha, Lavanderia, BWC Social. Com 1 vaga de garagem descoberta R\$ 600,00 R. Salgueiro, 156 - Pq Verde - 3 Quartos (1 Suíte Simples, 2 Quartos), Sala 1 Ambiente, Cozinha, BWC Suíte Simples, BWC Social. Com 1 vaga de garagem coberta R\$ 700,00 R. Tuituti, 437 – Claudete - 2 Quartos, Sala 1 Ambiente, Sala Estar, Cozinha, Área de Serviço, BWC Social. Com 1 vaga de garagem coberta R\$ 750,00 R. Bom Jesus - Região Do Lago I - 3 Quartos (1 Suíte Simples, 2 Quartos), Sala 1 Ambiente, Cozinha, Lavanderia, BWC Suíte Simples, BWC Social. Com 1 vaga de garagem coberta R\$ 800,00 R. Olindo Perioleto, 971 - Jd Pacaembu - 3 Quartos, Sala 1 Ambiente, Cozinha, BWC Social. Com 1 vaga de garagem coberta. Possui Edivcua com Churrasqueira R\$ 850,00 R. Apalaís, 741 - Santa Cruz - 3 Quartos (1 Suíte Simples, 2 Quartos), Sala, Cozinha, Lavanderia, BWC Social, com 1 vaga de garagem coberta e 2 vagas de garagens descobertas R\$ 900,00 R. Públio Pimentel, 831 - Jd Palmeiras - 3 Quartos (1 Suíte Simples, 2 Quartos), Sala 1 Ambiente, Jardim de Inverno, Cozinha Planejada, Copa, Lavanderia, BWC Suíte Simples, BWC Social. Com 1 vaga de garagem coberta e 1 vaga de garagem descoberta. Possui Churrasqueira R\$ 1.000,00 R. Antonio Jose Elias, 1.100 - Jd. Vale Do Sol - 2 Quartos (1 Suíte Simples, 1 Quarto), Sala 2 Ambientes, Cozinha, Área de Serviço, BWC Social. Com 1 vaga de garagem coberta R\$ 1.000,00 R. Marechal Cândido Rondon, 3032 – Centro - 3 Quartos (1 Suíte Simples, 2 Quartos), Sala Estar, Cozinha Planejada, Área de Serviço, BWC Suíte Simples, BWC Social, Churrasqueira, Com 2 vagas de garagens cobertas R\$ 1.590,00 SOBRADOS Recanto China - R. Guaiara, 577 – Sb. 01 - Tropical - 3 Quartos, Sala 1 Ambiente, Cozinha, Área de Serviço, BWC Social, BWC Lavabo. Com 1 vaga de garagem coberta R\$ 650,00 + Cond. R. Brusque, 197 – Sobrado 01 - Santa Cruz - 2 Quartos, Sala Estar, Jardim de Inverno, Cozinha, Despensa, BWC Social. Com 1 vaga de garagem coberta R\$ 850,00 R. Raposo Tavares, 917 - Região Do Lago - 3 Quartos (Suíte Simples com sacada, 2 Quartos), Sala 1 Ambiente, Cozinha, Área de Serviço, BWC Suíte Simples, BWC Social. Com 2 vagas de garagens cobertas R\$ 1.300,00 R. São Luiz, 2800 – Sb. 02 - Tropical - 3 Quartos (Suíte Simples com sacada, 2 Quartos), Sala 1 Ambiente, Sala de Jantar, Cozinha, Lavanderia, BWC Social, BWC Suíte com Banheira, BWC Lavabo. Com 2 vagas de garagens cobertas R\$ 1.300,00 R. São Luiz, 1371 – Centro - 3 Quartos (1 Suíte Simples, 2 Quartos), Sala 1 Ambiente, Sala de Jantar, Cozinha, Lavanderia, BWC Social, BWC Lavabo. Com 2 vagas de garagens cobertas R\$ 1.300,00 R. Tiradentes, 1641 – Sb. 01 - Country - 3 Quartos (Suíte Simples com sacada, Suíte Simples, Quarto), Sala 2 Ambientes, Sala Estar, Sala de Jantar, Cozinha, 2 BWC Suíte Simples, BWC Social. Com 1 vaga de garagem coberta e 1 vaga de garagem descoberta R\$ 1.400,00 R. Curitiba, 1429 – Neva - 3 Quartos (1 Quarto com sacada, 2 Quartos), Sala 2 Ambientes, Cozinha, Copa, BWC Social, BWC Lavabo. Com 1 vaga de garagem coberta R\$ 1.500,00 R. Marcia Regina, 151 - Alto Alegre - 4 Quartos (1 Suíte com Hidro, 1 Suíte Simples, 2 Quartos), Sala 2 Ambientes, Cozinha, Copa, BWC Social, Piscina. Com 1 vaga de garagem coberta R\$ 1.700,00 + Cond. R. Bavânia, 63 – Tropical - 3 Quartos (1 Suíte Master, 2 Quartos, 1 Closet), 2 Sala 1 Ambiente, 1 Sala de Jantar, Escritório, Cozinha Planejada, Espaço Gourmet com churrasqueira, Lavanderia planejada, BWC Suíte Master com Banheira, BWC Social, 2 BWC Lavabo, Sauna. Com 3 vagas de garagens cobertas R\$ 4.000,00 R. Tarobá, 374 - Maria Luiza - 4 Quartos (1 Suíte Máster, 3 Suíte Simples, 2 Closet), Sala 3 Ambientes, Cozinha, Espaço Gourmet, Lavanderia, Despensa, BWC Lavabo. Com 2 vagas de garagens cobertas e 2 vagas de garagens descoberta. Possui piscina adulto R\$ 4.800,00 Ed. Cruzeiro Do Sul – R. Souza Naves 4044 – Centro: Kit 45 - 01 Quarto, Sala/Cozinha, BWC R\$ 350,00 + Cond. Kit 95 - 01 Quarto, Sala/Cozinha, BWC R\$ 380,00 + Cond. Kit 125 - 01 Quarto, Sala/Cozinha, BWC R\$ 380,00 + Cond. Kit 64 - 01 Quarto, Sala/Cozinha, BWC R\$ 400,00 + Cond. Kit 33 - 01 Quarto, Sala/Cozinha, BWC R\$ 450,00 + Cond. Kit 117 - 01 Quarto, Sala/Cozinha, BWC R\$ 450,00 + Cond. Kit 164 - 01 Quarto, Sala/Cozinha, BWC R\$ 450,00 + Cond. Ed. Metrôpolis - Rua Souza Naves, 4013 – Centro: Kit 85 - 01 quarto, sala/cozinha, bwc R\$ 320,00 + Cond. Kit 45 - 01 quarto, sala/cozinha, bwc R\$ 350,00 + Cond. Ed. Pérola da China – Rua Carlos Gomes, 3928 – Centro: Kit 103 - 01 quarto, sala/cozinha, BWC R\$ 400,00 + Cond. Kit 104 - 01 quarto, sala/cozinha, BWC R\$ 400,00 + Cond. Kit 105 - 01 quarto, sala/cozinha, BWC R\$ 400,00 + Cond. Kit 106 - 01 quarto, sala/cozinha, BWC R\$ 400,00 + Cond. Kit 203 - 01 quarto, sala/cozinha, BWC R\$ 400,00 + Cond. Kit 204 - 01 quarto, sala/cozinha, BWC R\$ 400,00 + Cond. Kit 205 - 01 quarto, sala/cozinha, BWC R\$ 400,00 + Cond. Kit 206 - 01 quarto, sala/cozinha, BWC R\$ 400,00 + Cond. Kit 211 - 01 quarto, sala/cozinha, BWC R\$ 400,00 + Cond. Kit 101 - 02 quartos, sala/cozinha, BWC R\$ 450,00 + Cond. Kit 102 - 01 quarto, sala/cozinha, BWC R\$ 450,00 + Cond. Kit 108 - 01 quarto, sala/cozinha, BWC R\$ 450,00 + Cond. Kit 109 - 01 quarto, sala/cozinha, BWC R\$ 450,00 + Cond. Kit 110 - 01 quarto, sala/cozinha, BWC R\$ 450,00 + Cond. Kit 111 - 01 quarto, sala/cozinha, BWC R\$ 450,00 + Cond. Kit 112 - 01 quarto, sala/cozinha, BWC R\$ 450,00 + Cond. Kit 201 - 01 quarto, sala/cozinha, BWC R\$ 450,00 + Cond. Kit 202 - 01 quarto, sala/cozinha, BWC R\$ 450,00 + Cond. Kit 208 - 01 quarto, sala/cozinha, BWC R\$ 450,00 + Cond. Kit 209 - 01 quarto, sala/cozinha, BWC R\$ 450,00 + Cond. Kit 210 - 01 quarto, sala/cozinha, BWC R\$ 450,00 + Cond. Kit 212 - 01 quarto, sala/cozinha, BWC R\$ 450,00 + Cond. Kit 213 - 01 quarto, sala/cozinha, BWC R\$ 450,00 + Cond. SALAS COMERCIAIS EXCELENTE OPORTUNIDADE DE NEGOCIO Ed. Duna - R. Carlos de Carvalho 4090- Sala 01- Sala Comercial recém construída, excelente localização, segurança, portaria, garagem consulte-nos! Ed. Duna - R. Carlos de Carvalho 4090- Sala 205- Sala Comercial recém construída, excelente localização, segurança, portaria, garagem consulte-nos! R. Recife, 138 Ed. Simone - Sala 22 – Centro – sala, bwc R\$ 350,00 + Cond. R. Recife, 138 Ed. Simone - Sala 24 – Centro – sala, bwc R\$ 350,00 + Cond. R. Recife, 138 Ed. Simone - Sala 34 – Centro – sala, bwc R\$ 350,00 + Cond. R. Recife, 138 - Ed. Simone - Sala 42 – Centro - Sala, bwc R\$ 380,00 + Cond. Ed. Portelinha - R. Presidente Bernardes, 2137 – Sl. 107 - Centro - Sala 1 Ambiente, BWC Social R\$ 500,00 + Cond. R. Marechal Cândido Rondon, 2504 – Ed. China Garden – Sl. 04 - Centro - Sala 1 Ambiente, Mezanino, BWC Social R\$ 600,00 + Cond. R. Marechal Cândido Rondon, 2504 – Ed. China Garden – Sl. 08 - Centro - Sala 1 Ambiente, Mezanino, BWC Social R\$ 600,00 + Cond. Av. Brasil 6282 – Central Park – Centro - Sala 224 - 01 ambientes, bwc R\$ 680,00 + Cond. Ed. Linz Mayer - Av. Brasil, 6320 – Sala 15 - Centro - Sala 1 Ambiente, BWC Lavabo R\$ 750,00 + Cond. Av. Brasil 6282 - Central Park Sala 208 – Centro – Sala, bwc R\$ 800,00 + Cond. Ed. Francisco Vaccas - Av Brasil 5431 Sala 06 - Sala, bwc Social R\$ 800,00 + Cond. R. Castro Alves, 2558 – Centro - Sala 03 - Sala 1 Ambiente, 1 BWC Lavabo R\$ 800,00 R. Amazonas, 908 - São Cristóvão - Sala 1 Ambiente, BWC Social R\$ 850,00 + Cond. Central Park - Av. Brasil, 6282 – Sl. 208 - Centro - Sala 1 Ambiente R\$ 1.000,00 + Cond. R. Castro Alves, 2558 – Centro – Sala Terra - Sala 1 Ambiente, Cozinha, BWC Lavabo R\$ 1.100,00 R. Pedro Ivo Nº 1196 #1200 – Centro - 2 Sala 1 Ambiente, 2 BWC Social, no térreo R\$ 1.600,00 Av. Brasil 6282 – Central Park – Centro - Sala 313 - 01 ambientes, bwc R\$ 1.750,00 + Cond. R. Paraná, 1090 – Centro - Sala 1 Ambiente, BWC Social R\$ 2.000,00 R. Erechim, 1544 – Sala 07- Centro – Sala 1 Ambiente, Cozinha, 2 BWC Social. Com 1 vaga de garagem descoberta R\$ 2.650,00 R. Rio Grande Do Sul, 751 – Centro - Sala 1 Ambiente, BWC Social R\$ 2.700,00 + Cond. R. Antonio Alves Massaneiro, 490 – Sala 03 - Centro - sala térrea com 02 bwc, excelente localização com área total de 113,75m² R\$ 2.850,00 R. Ponta Grossa, 1364 - São Cristóvão – 02 Salas 1 ambiente, 02 BWC Social. Com 492 m² de área total R\$ 3.000,00 R. Paraná, 2838 – Centro - Sala 2 Ambientes, Cozinha, BWC Social, BWC Lavabo R\$ 5.500,00 R. Virgílio Formighieri 321 - Ciro Nardi - Cozinha, 3 BWC Social com 10 vagas de garagens descobertas, 440 m² de área total e 270 m² de área útil R\$ 5.500,00 TERRENOS R. Poente do sol s/n - Brasmadeira – terreno loteamento jabora com 291,65m² R\$ 550,00 R. Academia 1343 – Universitário – terreno com 390,00m² R\$ 900,00 R. Manaus 3194 eq. Visconde de Guarapuava – Centro – terreno com 623,85m² R\$ 1.600,00 Br. 369 – 233x - R\$ 3.000,00 R. Trevo das Cataratas 369 com 277- Fazenda Andrada- Terreno com 10.000,00m² R\$ 10.000,00 R. Pedro Ivo – Centro- R\$ 12.000,00
-------------------------------------------------------------------------------------------------------------------------------------------------------------------------------------------------------------------------------------------------------------------------------------------------------------------------------------------------------------------------------------------------------------------------------------------------------------------------------------------------------------------------------------------------------------------------------------------------------------------------------------------------------------------------------------------------------------------------------------------------------------------------------------------------------------------------------------------------------------------------------------------------------------------------------------------------------------------------------------------------------------------------------------------------------------------------------------------------------------------------------------------------------------------------------------------------------------------------------------------------------------------------------------------------------------------------------------------------------------------------------------------------------------------------------------------------------------------------------------------------------------------------------------------------------------------------------------------------------------------------------------------------------------------------------------------------------------------------------------------------------------------------------------------------------------------------------------------------------------------------------------------------------------------------------------------------------------------------------------------------------------------------------------------------------------------------------------------------------------------------------------------------------------------------------------------------------------------------------------------------------------------------------------------------------------------------------------------------------------------------------------------------------------------------------------------------------------------------------------------------------------------------------------------------------------------------------------------------------------------------------------------------------------------------------------------------------------------------------------------------------------------------------------------------------------------------------------------------------------------------------------------------------------------------------------------------------------------------------------------------------------------------------------------------------------------------------------------------------------------------------------------------------------------------------------------------------------------------------------------------------------------------------------------------------------------------------------------------------------------------------------------------------------------------------------------------------------------------------------------------------------------------------------------------------------------------------------------------------------------------------------------------------------------------------------------------------------------------------------------------------------------------------------------------------------------------------------------------------------------------------------------------------------------------------------------------------------------------------------------------------------------------------------------------------------------------------------------------------------------------------------------------------------------------------------------------------------------------------------------------------------------------------------------------------------------------------------------------------------------------------------------------------------------------------------------------------------------------------------------------------------------------------------------------------------------------------------------------------------------------------------------------------------------------------------------------------------------------------------------------------------------------------------------------------------------------------------------------------------------------------------------------------------------------------------------------------------------------------------------------------------------------------------------------------------------------------------------------------------------------------------------------------------------------------------------------------------------------------------------------------------------------------------------------------------------------------------------------------------------------------------------------------------------------------------------------------------------------------------------------------------------------------------------------------------------------------------------------------------------------------------------------------------------------------------------------------------------------------------------------------------------------------------------------------------------------------------------------------------------------------------------------------------------------------------------------------------------------------------------------------------------------------------------------------------------------------------------------------------------------------------------------------------------------------------------------------------------------------------------------------------------------------------------------------------------------------------------------------------------------------------------------------------------------------------------------------------------------------------------------------------------------------------------------------------------------------------------------------------------------------------------------------------------------------------------------------------------------------------------------------------------------------------------------------------------------------------------------------------------------------------------------------------------------------------------------------------------------------------------------------------------------------------------------------------------------------------------------------------------------------------------------------------------------------------------------------------------------------------------------------------------------------------------------------------------------------------------------------------------------------------------------------------------------------------------------------------------------------------------------------------------------------------------------------------------------------------------------------------------------------------------------------------------------------------------------------------------------------------------------------------------------------------------------------------------------------------------------------------------------------------------------------------------------------------------------------------------------------------------------------------------------------------------------------------------------------------------------------------------------------------------------------------------------------------------------------------------------------------------------------------------------------------------------------------------------------------------------------------------------------------------------------------------------------------------------------------------------------------------------------------------------------------------------------------------------------------------------------------------------------------------------------------------------------------------------------------------------------------------------------------------------------------------------------------------------------------------------------------------------------------------------------------------------------------------------------------------------------------------------------------------------------------------------------------------------------------------------------------------------------------------------------------------------------------------------------------------------------------------------------------------------------------------------------------------------------------------------------------------------------------------------------------------------------------------------------------------------------------------------------------------------------------------------------------------------------------------------------------------------------------------------------------------------------------------------------------------------------------------------------------------------------------------------------------------------------------------------------------------------------------------------------------------------------------------------------------------------------------------------------------------------------------------------------------------------------------------------------------------------------------------------------------------------------------------------------------------------------------------------------------------------------------------------------------------------------------------------------------------------------------------------------------------------------------------------------------------------------------------------------------------------------------------------------------------------------------------------------------------------------------------------------------------------------------------------------------------------------------------------------------------------------------------------------------------------------------------------------------------------------------------------------------------------------------------------------------------------------------------------------------------------------------------------------------------------------------------------------------------------------------------------------------------------------------------------------------------------------------------------------------------------------------------------------------------------------------------------------------------------------------------------------------------------------------------------------------------------------------------------------------------------------------------------------------------------------------------------------------------------------------------------------------------------------------------------------------------------------------------------------------------------------------------------------------------------------------------------------------------------------------------------------------------------------------------------------------------------------------------------------------------------------------------------------------------------------------------------------------------------------------------------------------------------------------------------------------------------------------------------------------------------------------------------------------------------------------------------------------------------------------------------------------------------------------------------------------------------------------------------------------------------------------------------------------------------------------------------------------------------------------------------------------------------------------------------------------------------------------------------------------------------------------------------------------------------------------------------------------------------------------------------------------------------------------------------------------------------------------------------------------------------------------------------------------------------------------------------------------------------------------------------------------------------------------------------------------------------------------------------------------------------------------------------------------------------------------------------------------------------------------------------------------------------------------------------------------------------------------------------------------------------------------------------------------------------------------------------------------------------------------------------------------------------------------------------------------------------------------------------------------------------------------------------------------------------------------------------------------------------------------------------------------------------------------------------------------------------------------------------------------------------------------------------------------------------------------------------------------------------------------------------------------------------------------------------------------------------------------------------------------------------------------------------------------------------------------------------------------------------------------------------------------------------	--------------------------------------------------------------------------------------------------------------------------------------------------------------------------------------------------------------------------------------------------------------------------------------------------------------------------------------------------------------------------------------------------------------------------------------------------------------------------------------------------------------------------------------------------------------------------------------------------------------------------------------------------------------------------------------------------------------------------------------------------------------------------------------------------------------------------------------------------------------------------------------------------------------------------------------------------------------------------------------------------------------------------------------------------------------------------------------------------------------------------------------------------------------------------------------------------------------------------------------------------------------------------------------------------------------------------------------------------------------------------------------------------------------------------------------------------------------------------------------------------------------------------------------------------------------------------------------------------------------------------------------------------------------------------------------------------------------------------------------------------------------------------------------------------------------------------------------------------------------------------------------------------------------------------------------------------------------------------------------------------------------------------------------------------------------------------------------------------------------------------------------------------------------------------------------------------------------------------------------------------------------------------------------------------------------------------------------------------------------------------------------------------------------------------------------------------------------------------------------------------------------------------------------------------------------------------------------------------------------------------------------------------------------------------------------------------------------------------------------------------------------------------------------------------------------------------------------------------------------------------------------------------------------------------------------------------------------------------------------------------------------------------------------------------------------------------------------------------------------------------------------------------------------------------------------------------------------------------------------------------------------------------------------------------------------------------------------------------------------------------------------------------------------------------------------------------------------------------------------------------------------------------------------------------------------------------------------------------------------------------------------------------------------------------------------------------------------------------------------------------------------------------------------------------------------------------------------------------------------------------------------------------------------------------------------------------------------------------------------------------------------------------------------------------------------------------------------------------------------------------------------------------------------------------------------------------------------------------------------------------------------------------------------------------------------------------------------------------------------------------------------------------------------------------------------------------------------------------------------------------------------------------------------------------------------------------------------------------------------------------------------------------------------------------------------------------------------------------------------------------------------------------------------------------------------------------------------------------------------------------------------------------------------------------------------------------------------------------------------------------------------------------------------------------------------------------------------------------------------------------------------------------------------------------------------------------------------------------------------------------------------------------------------------------------------------------------------------------------------------------------------------------------------------------------------------------------------------------------------------------------------------------------------------------------------------------------------------------------------------------------------------------------------------------------------------------------------------------------------------------------------------------------------------------------------------------------------------------------------------------------------------------------------------------------------------------------------------------------------------------------------------------------------------------------------------------------------------------------------------------------------------------------------------------------------------------------------------------------------------------------------------------------------------------------------------------------------------------------------------------------------------------------------------------------------------------------------------------------------------------------------------------------------------------------------------------------------------------------------------------------------------------------------------------------------------------------------------------------------------------------------------------------------------------------------------------------------------------------------------------------------------------------------------------------------------------------------------------------------------------------------------------------------------------------------------------------------------------------------------------------------------------------------------------------------------------------------------------------------------------------------------------------------------------------------------------------------------------------------------------------------------------------------------------------------------------------------------------------------------------------------------------------------------------------------------------------------------------------------------------------------------------------------------------------------------------------------------------------------------------------------------------------------------------------------------------------------------------------------------------------------------------------------------------------------------------------------------------------------------------------------------------------------------------------------------------------------------------------------------------------------------------------------------------------------------------------------------------------------------------------------------------------------------------------------------------------------------------------------------------------------------------------------------------------------------------------------------------------------------------------------------------------------------------------------------------------------------------------------------------------------------------------------------------------------------------------------------------------------------------------------------------------------------------------------------------------------------------------------------------------------------------------------------------------------------------------------------------------------------------------------------------------------------------------------------------------------------------------------------------------------------------------------------------------------------------------------------------------------------------------------------------------------------------------------------------------------------------------------------------------------------------------------------------------------------------------------------------------------------------------------------------------------------------------------------------------------------------------------------------------------------------------------------------------------------------------------------------------------------------------------------------------------------------------------------------------------------------------------------------------------------------------------------------------------------------------------------------------------------------------------------------------------------------------------------------------------------------------------------------------------------------------------------------------------------------------------------------------------------------------------------------------------------------------------------------------------------------------------------------------------------------------------------------------------------------------------------------------------------------------------------------------------------------------------------------------------------------------------------------------------------------------------------------------------------------------------------------------------------------------------------------------------------------------------------------------------------------------------------------------------------------------------------------------------------------------------------------------------------------------------------------------------------------------------------------------------------------------------------------------------------------------------------------------------------------------------------------------------------------------------------------------------------------------------------------------------------------------------------------------------------------------------------------------------------------------------------------------------------------------------------------------------------------------------------------------------------------------------------------------------------------------------------------------------------------------------------------------------------------------------------------------------------------------------------------------------------------------------------



DESTAQUE DE LOCAÇÃO
ED. BELA VISTA DE MINAS - Apto nº 204 – Localizada (o) na R. MINAS GERAIS Nº 1083 – CENTRO - Apartamento com 3 Quartos (1 Suíte Simples, 2 Quartos), Sala 2 Ambientes, sacada com churrasqueira e Pia, Cozinha Planejada, Área de Serviço, BWC Social. Com 2 vagas de garagens cobertas. Possui 1 elevador social, portaria, portão eletrônico e piscina adulto.
Valor R\$ 1.100,00 + Condomínio



45 3225 3111

Rua Afonso Pena, 1854 | sala 02 | Centro | Cascavel - PR

www.portoseguroimobiliaria.com



IMÓVEIS PARA VENDA

APARTAMENTOS

- Ed. Parc Lumiere** Rua Mato Grosso - Centro. Suíte Simples, 2 Quartos, Closet, Sala Estar sacada. Com churrasqueira, Sala de Jantar com sacada, Cozinha Gourmet, Área de Serviço, BWC Suíte Simples, BWC Social, BWC Lavabo. Com 2 vagas de garagens cobertas. Possui 281,96 m² de área total e 170,69 m² de área privativa..... **R\$CONSULTE-NOS**
- Ed. Ana Julia** - Apto Nº 803. Rua Salgado Filho Nº 2019 - Centro. Suíte Master, 2 Suítes Simples, Quarto, Sala 3 Ambientes, Escritório, Adegas, Cozinha com Ilha, Lavanderia, BWC Suíte Hidro Banheira 2 Pessoas, 2 BWC Suíte Simples, BWC Lavabo, BWC de Serviço. Com 4 vagas de garagens cobertas. Apartamento mobiliado. Possui 251 m² de área total e 216 m² de área privativa..... **R\$1.350.000,00**
- Ed. Gemini I** - Apto Nº 201. Rua São Paulo Nº 769 - Centro. Suíte Master, 2 Suíte Simples, Sala 2 Ambientes, sacada com churrasqueira e Pia, Sala de Jantar com sacada, Cozinha Planejada, Área de Serviço, Dep. de Empregada, BWC Suíte Master com Banheira, BWC Social, BWC Lavabo, BWC Dep. Empregada. Com 4 vagas de garagens cobertas. Apartamento mobiliado. Possui 310,04 m² de área total e 238,99 m² de área útil e 195,93 m² de área privativa..... **R\$950.000,00**
- Ed. Villa Piazza** - Apto Nº 1002. Rua Paraná Nº 1611 - Centro. Suíte Simples, 2 Quartos, Sala 3 Ambientes sacada Com Churrasqueira e Pia, Cozinha, Área de Serviço, Dep. de Empregada, BWC Social, BWC Lavabo, BWC de Serviço. Com 3 vagas de garagens cobertas. Apartamento semi mobiliado. Possui 289,78 m² de área total e 184,49 m² de área privativa..... **R\$ 900.000,00**
- Ed. Villa Piazza** - Apto Nº 1201. Rua Paraná Nº 1611 - Centro. Suíte Simples, 2 Quartos, 2 Closet, Sala 3 Ambientes sacada Com Churrasqueira e Pia, Cozinha, Área de Serviço, Dep. de Empregada, BWC Suíte Hidro Banheira Ofurô, BWC Social, BWC Lavabo, BWC de Serviço. Com 3 vagas de garagens cobertas. Apartamento semi mobiliado. Possui 270 m² de área total e 184 m² de área útil..... **R\$ 850.000,00**
- Ed. Villa Medine** - Apto Nº 202. Rua Minas Gerais Nº 1930 - Centro. Suíte Master, 2 Suíte Simples, Sala Estar, Sala de Jantar, Sala Íntima, Cozinha, Área de Serviço, Dep. Comp. Empregada, BWC Suíte Hidro com Banheira, 2 BWC Suíte Simples, BWC Lavabo, BWC de Serviço. Com 3 vagas de garagens cobertas. Possui 291,35 m² de área total e 258,35 m² de área útil e 178,26 m² de área privativa..... **R\$ 830.000,00**
- Ed. Willian** - Apto Nº 501. Rua Maranhão Nº 1415 - Centro. Suíte Master, Demi-Suíte, Quarto, Sala 2 Ambientes com sacada, Sala Íntima com sacada, Cozinha, Área de Serviço, Dep. de Empregada, BWC Social, BWC Lavabo, BWC de Serviço. Com 2 vagas de garagens cobertas. Apartamento mobiliado. Possui 274,93 m² de área total e 172,52 m² de área útil. **R\$ 800.000,00**
- Ed. Belle Maison** - Apto Nº1201. Rua Mato Grosso Nº 1655 - Centro. Suíte Master, Suíte Simples, 2 Quartos, Sala Estar, Sala de Jantar, Sala de TV, Cozinha, Área de Serviço, BWC Suíte Master com Banheira, BWC Suíte Simples, BWC Social, BWC Lavabo. Com 2 vagas de garagens cobertas. Apartamento semi mobiliado. Possui 235,66 m² de área total e 165,2 m² de área privativa..... **R\$ 750.000,00**
- Ed. Belle Maison** - Apto Nº 701. Rua Mato Grosso Nº 1637 - Centro. Suíte Master, Suíte Simples, 2 Quartos, Sala Estar, Sala de Jantar, Sala de TV, Cozinha, Área de Serviço, BWC Suíte Master com Banheira, BWC Suíte Simples, BWC Social, BWC Lavabo. Com 2 vagas de garagens cobertas. Apartamento semi mobiliado. Possui 235,66 m² de área total e 165,2 m² de área privativa **R\$ 730.000,00**
- Ed. Julia Park** Rua Machado de Assis Nº 606 - Caravelle. Suíte com Hidro, 2 Quartos, Sala 2 Ambientes sacada Com Churrasqueira, Cozinha, Lavanderia, BWC Suíte Hidro com Banheira, BWC Social, BWC de Serviço. Com 2 vagas de garagens cobertas. Possui 219,56 m² de área total e 142,85 m² de área privativa..... **R\$ 590.000,00**
- Ed. Los Angeles** - Apto Nº 11. Rua Dom Pedro II Nº 2199 - Centro. Suíte Simples, 2 Quartos, Sala 2 Ambientes, Cozinha Planejada, Área de Serviço Planejado, Dep. de Empregada, BWC Suíte Simples, BWC Social, BWC Lavabo, BWC Dep. Empregada. Com 1 vaga de garagem coberta. Apartamento mobiliado. Possui 198 m² de área total e 155 m² de área útil e 114,52 m² de área privativa..... **R\$ 540.000,00**
- Ed. Versalhes** - Apto Nº 72. Rua Minas Gerais Nº 2195 - Centro. Suíte Master, 2 Quartos, Sala 3 Ambientes com sacada, Cozinha Planejada, Área de Serviço, Dep. de Empregada, BWC Suíte Master com Banheira, BWC Social, BWC Lavabo, BWC Dep. Empregada. Com 2 vagas de garagens cobertas. Apartamento semi mobiliado. Possui 249 m² de área total e 189 m² de área útil..... **R\$ 520.000,00**
- Ed. Barcelona** - Rua Paraguai - Alto Alegre. Suíte Master, 2 Quartos, Sala 2 Ambientes, Cozinha, Área de Serviço Planejado, BWC Suíte Simples, BWC Social. Com 1 vaga de garagem coberta. Apartamento semi mobiliado. Possui 177,06 m² de área total e 107,09 m² de área privativa..... **R\$ 500.000,00**
- Ed. Villa Real** - Apto Nº11. Rua Marechal Floriano. Centro. Suíte Simples, 2 Quartos, Sala 2 Ambientes, Cozinha, BWC Suíte Simples, BWC Social. Com 2 vagas de garagens cobertas. Possui 172 m² de área total e 114 m² de área privativa..... **R\$ 490.000,00**
- Ed. Los Angeles** - Apto Nº 102. Rua Dom Pedro II Nº 2199 - Centro. Suíte Simples, 3 Quartos, Sala 2 Ambientes com sacada, Cozinha Planejada, Área de Serviço, Dep. de Empregada, BWC Suíte Simples, BWC Social, BWC Dep. Empregada. Com 2 vagas de garagens cobertas. Apartamento semi mobiliado. Possui 198 m² de área total e 155 m² de área útil e 114,52 m² de área privativa..... **R\$ 470.000,00**
- Ed. Valparaíso** - Apto Nº 44. Rua Pernambuco - Centro. Suíte Simples, 2 Quartos, Sala 2 Ambientes, Cozinha, Área de Serviço, BWC Social. Com 2 vagas de garagens cobertas. Possui 143,42 m² de área total e 95,18 m² de área privativa..... **R\$470.000,00**
- Ed. Way Point** - Apto Nº 605. Rua Recife Nº 1000 - Centro. Suíte Simples, Sala 2 Ambientes sacada Com Churrasqueira e Pia, Cozinha Planejada, Área de Serviço Planejado, BWC Suíte Simples, BWC Lavabo. Com 2 vagas de garagens cobertas..... **R\$ 440.000,00**
- Ed. Valparaíso** - Apto Nº 14. Rua Pernambuco - Centro. Suíte Simples, Quarto, Sala 2 Ambientes, Cozinha, Área de Serviço, BWC Social. Com 1 vaga de garagem coberta. Possui 100 m² de área total e 82,11 m² de área privativa..... **R\$425.000,00**
- Ed. Ile de France** - Apto Nº 601. Rua Mato Grosso Nº 1680 - Centro. Suíte Simples, 2 Quartos, Sala 1 Ambiente, Cozinha, Lavanderia, BWC Suíte Simples, BWC Social. Com 1 vaga de garagem coberta..... **R\$ 400.000,00**
- Ed. Oliva Garden** - Apto Nº 104. Rua Francisco Bartiniuk - Vale do Sol. Suíte Simples, 2 Quartos, Sala estar, sacada com churrasqueira e pia, Sala de Jantar, Cozinha, Área de Serviço, BWC Suíte Simples, BWC Social. Com 2 vagas de garagens cobertas. Possui 154,05 m² de área total e 95,75 m² de área privativa..... **R\$ 387.200,00**
- Ed. Vila Firenze** Rua Manoel Ribas Nº 2357 - Centro. Suíte Simples, 2 Quartos, Sala 1 Ambiente, Cozinha Planejada, Área de Serviço, Dep. de Empregada, BWC Suíte Simples, BWC Social, BWC Dep. Empregada. Com 1 vaga de garagem coberta. Possui 134 m² de área total e 104 m² de área útil..... **R\$ 360.000,00**
- Ed. Alto do Lago** - Apto Nº 224. Rua Terra Roxa Nº 640 - Bloco 2 - Pacaembu. Suíte Simples, 2 Quartos, Sala Estar sacada Com Churrasqueira, Sala de Jantar, Cozinha, Área de Serviço, BWC Suíte Simples, BWC Social. Com 1 vaga de garagem coberta. Possui 109 m² de área total e 81 m² de área útil..... **R\$ 250.000,00**
- Ed. Vintagen** Rua General Osório Nº 1742 - Pq. São Paulo. Suíte Simples, Quarto, Sala 1 Ambiente sacada Com Churrasqueira, Cozinha, BWC Suíte Simples, BWC Social. Com 1 vaga de garagem coberta. Possui 91,47 m² de área total e 56,95 m² de área privativa..... **R\$ 231.236,16**
- Ed. Felipe Rua Eça de Queiroz** Nº 804 - Alto Alegre. 3 Quartos, Sala 2 Ambientes, Cozinha Planejada, Área de Serviço, BWC Social. Com 1 vaga de garagem coberta. Possui 74 m² de área total e 61 m² de área privativa..... **R\$ 203.000,00**
- Ed. Saint James** - Rua Salgado Filho Nº 2690 - Centro. 2 Quartos, Sala 2 Ambientes, Cozinha, Área de Serviço, BWC Social. Com 1 vaga de garagem coberta. Apartamento semi mobiliado. Possui 69 m² de área total..... **R\$ 190.000,00**
- Ed. Hannover** - Apto Nº D-06. Rua Manaus Nº 2046 - Bloco D - Jd. Vitória. 2 Quartos, Sala 2 Ambientes, Cozinha Planejada, BWC Social. Com 1 vaga de garagem coberta. Apartamento semi mobiliado. Possui 99,19 m² de área total e 63,83 m² de área privativa..... **R\$ 185.000,00**
- Ed. Totteham** - Av. Toledo Nº 1160 - Centro. 2 Quartos, Sala 2 Ambientes sacada Com Churrasqueira, Cozinha, Lavanderia, BWC Social. Com 1 vaga de garagem coberta. Possui 77,88 m² de área total e 63,93 m² de área útil e 54,03 m² de área privativa..... **R\$ 180.000,00**
- Ed. Hannover** - Apto Nº A4. Rua Manaus Nº 2046 - Bloco 01 - Jd. Vitória. 2 Quartos, Sala 2 Ambientes, Cozinha Planejada, Área de Serviço Planejado, BWC Social. Com 1 vaga de garagem coberta. Apartamento mobiliado. Possui 99,19 m² de área total e 63,83 m² de área privativa..... **R\$ 170.000,00**
- Ed. Por do Sol** - Apto Nº 103. Rua Mato Grosso Nº 995 - São Cristovão. Suíte com Hidro, Sala 2 Ambientes, Cozinha Planejada, Área de Serviço, BWC Suíte Hidro com Banheira. Com 1 vaga de garagem coberta. Apartamento semi mobiliado. Possui 64,69 m² de área total e 48,87 m² de área útil e 53,73 m² de área privativa..... **R\$ 160.000,00**
- Ed. Por do Sol** - Apto Nº 23. Rua Mato Grosso Nº 995 - São Cristovão. 2 Quartos, Sala 1 Ambiente, Cozinha, Área de Serviço, BWC Social. Possui 64 m² de área total e 55 m² de área útil..... **R\$ 150.000,00**
- Ed. Res. Cascavel** - Apto Nº 42. Rua Francisco Bartiniuk Nº 1947 - Bloco D-3 - Pq. Verde - Com 2 Quartos, Sala 1 Ambiente, Cozinha, Lavanderia, BWC Social. Com 1 vaga de garagem coberta. Possui 64 m² de área total..... **R\$ 135.000,00**
- Ed. Residencial João de Barro** - Apto Nº 102. Rua Carlos Bartolomeu Nº 993 - Bloco 12 - Cancelli. 2 Quartos, Sala 1 Ambiente, Cozinha, Lavanderia, BWC Social. Com 1 vaga de garagem coberta. Com 1 vaga de garagem descoberta. Possui 49,03 m² de área total e 43,89 m² de área privativa..... **R\$ 115.000,00**

- de garagens cobertas. Semi mobiliado. Com 670 m² de área construída e 873 m² de área do terreno..... **R\$ 3.350.000,00**
- Sobrado Rua Fagundes Varela** - Tropical. Suíte com Hidro com sacada, Suíte Simples, 2 Quartos, 2 Closet, Sala Estar com sacada, Sala de Jantar, Sala Íntima com sacada, Cozinha, Copa, Área de Serviço, Dep. de Empregada, BWC Suíte Hidro, BWC Suíte Simples, BWC Social, BWC Lavabo, BWC Dep. Empregada. Com 8 vagas de garagens coberta. Com 560 m² de área construída..... **R\$ 2.700.000,00**
- Casa Rua Amazonas** Nº 1372 - Country. Suíte Master, Suíte Simples, Quarto, Sala Estar, Sala de TV, Cozinha Planejada, Área de Serviço, BWC Suíte Master, BWC Suíte Simples, BWC Social. Com 2 vagas de garagens cobertas. Com 4 vagas de garagens descobertas. Semi mobiliado. Imóvel com face para o norte. Com 270 m² de área construída e 800 m² de área do terreno..... **R\$ 1.300.000,00**
- Sobrado Rua Céu Azul** Nº1196 - Jd. Nova York. Suíte Simples com sacada, Demi-Suíte, Quarto, Sala 2 Ambientes, Cozinha Gourmet, Lavanderia, BWC Suíte Simples, BWC Demi-Suíte, BWC Lavabo, BWC de Serviço. Com 2 vagas de garagens cobertas. Semi mobiliado. Com 320 m² de área construída e 392 m² de área do terreno..... **R\$ 1.100.000,00**
- Sobrado Cond. FAG** - Av. das Torres. Suíte Simples, 2 Quartos, Sala 3 Ambientes, Home Theater, Cozinha, Cozinha Gourmet, Lavanderia, BWC Suíte Simples, BWC Social, BWC Lavabo. Com 2 vagas de garagens cobertas. Com 170 m² de área construída totalizando 250 m² de área total..... **R\$ 850.000,00**
- Sobrado Rua Bavínia** - Tropical. Suíte com Hidro com sacada, Demi-Suíte, Demi-Suíte com sacada, Closet, Sala Estar, Sala de Jantar, Escritório, Cozinha Gourmet, Área de Serviço, BWC Suíte Simples, BWC Social, BWC Lavabo. Com 2 vagas de garagens cobertas. Com 208 m² de área construída e 200 m² de área do terreno..... **R\$ 850.000,00**
- Sobrado Rua Visconde de Guarapuava** Nº 2944 - Centro. Suíte Simples com sacada, 2 Quartos, Closet, Sala Estar, Sala de TV com sacada, Cozinha Planejada, Copa, Área de Serviço, BWC Suíte Simples, BWC Social, BWC de Serviço. Com 1 vaga de garagem coberta. Com 1 vaga de garagem descoberta. Semi mobiliado. Possui Edícula com Bwc, Despensa, Churrasqueira, Pia. Com 394,41 m² de área construída e 336 m² de área do terreno..... **R\$ 800.000,00**
- Sobrado Rua 08 de Maio** Nº832 - Jd. Maria Luiza. Suíte Simples com sacada, Quarto com sacada, Quart, Sala 2 Ambientes, Adegas, Cozinha, Área de Serviço, Despensa, BWC Suíte Simples, BWC Social, BWC Lavabo, BWC de Serviço. Com 3 vagas de garagens cobertas. Pintura nova. Possui Edícula. Com 157,98 m² de área construída + 40 m² de Edícula totalizando 197,98 m² de área total e 414 m² de área do terreno..... **R\$ 790.000,00**
- Sobrado Rua Marechal Cândido Rondon** Nº 1084 - Neva. Suíte Master com sacada, Quarto sacada Com Piscina, Quarto, Sala 2 Ambientes, Cozinha Planejada, Copa, Área de Serviço, Estendal, Dep. de Empregada, BWC Suíte Master, BWC Social, BWC Lavabo, BWC Dep. Empregada. Semi mobiliado. Com 218,98 m² de área construída e 177,1 m² de área do terreno..... **R\$ 680.000,00**
- Sobrado Rua Visconde do Rio Branco** Nº 486 - Jd. Acácia. Suíte com Hidro, 4 Quartos, Sala Estar, Sala de Jantar, Sala Íntima, Escritório, Cozinha, Dep. de Empregada, BWC Suíte Hidro, BWC Social, BWC Lavabo. Com 2 vagas de garagens cobertas. Possui Edícula. Com 220 m² de área construída e 602,75 m² de área do terreno..... **R\$ 650.000,00**
- Casa Rua Belo Horizonte** Nº 1064 - Vila Tolentino. Suíte Simples, Demi-Suíte, Quarto, Sala 1 Ambiente, Sala de TV, Hall com sacada, Jardim de Inverno, Cozinha, Copa, Lavanderia, BWC Suíte Simples, BWC Demi-Suíte, BWC Social. Com 1 vaga de garagem coberta. Possui Edícula com quarto, bwc, Churrasqueira. Com 221,12 m² de área construída e 426 m² de área do terreno..... **R\$ 600.000,00**
- Sobrado Rua Capitão Leonidas Marques** Nº 1727 - Jd. Nova York. Suíte Master com sacada, 2 Quartos, Sala 2 Ambientes, Sala Íntima com sacada, Cozinha Gourmet, Lavanderia, BWC Suíte Master, BWC Social, BWC Lavabo. Com 2 vagas de garagens cobertas. Com 2 vagas de garagens descoberta. Possui Edícula com Churrasqueira. Com 202 m² de área construída e 186 m² de área do terreno..... **R\$ 505.000,00**
- Casa Rua Joaquim Távora** Nº 747 - Pq. São Paulo. Suíte com Hidro, Suíte Simples, Sala Estar, Sala de Jantar, Cozinha, BWC Suíte Hidro, BWC Suíte Simples, BWC Social. Com 1 vaga de garagem coberta. Com 4 vagas de garagens descoberta. Possui Edícula com Churrasqueira, Pia, Balcão. Com 110 m² de área construída e 402 m² de área do terreno..... **R\$ 480.000,00**
- Sobrado Rua Victor Meireles** - Country. Suíte com Hidro com sacada, Sala 2 Ambientes, Cozinha Americana, Área de Serviço, BWC Suíte Hidro Banheira Retangular, BWC Social, BWC Lavabo. Com 2 vagas de garagens cobertas. Possui Edícula com Churrasqueira, Pia, Balcão. Com 140 m² de área construída + 20 m² de Edícula totalizando 160 m² de área total..... **R\$ 435.000,00**
- Casa Condomínio Bela Vista** - Marinas de Boa Vista. Suíte Simples, 3 Quartos, 2 Sala Estar, Sala de Jantar, Cozinha, Área de Serviço, BWC Suíte Simples, 2 BWC Social. Com 3 vagas de garagens cobertas. Possui Edícula com Churrasqueira, Pia. Com 240 m² de área construída e 750 m² de área do terreno..... **R\$ 420.000,00**
- Casa Rua Raposo Tavares** Nº 1144 - Jd. Nova York. 3 Quartos, Sala Estar, Cozinha, Área de Serviço, BWC Social. Com 1 vaga de garagem coberta. Com 1 vaga de garagem descoberta. Com 95,89 m² de área construída e 192 m² de área do terreno..... **R\$ 350.000,00**
- Sobrado Condomínio Villaggio** - Rua Quintino Bocaiuva Nº 470 - Pq. São Paulo. Suíte Simples, 2 Quartos, Sala 2 Ambientes, Cozinha Gourmet, Área de Serviço, BWC Suíte Simples, BWC Social, BWC Lavabo. Com 1 vaga de garagem coberta. Com 111,2 m² de área total..... **R\$ 330.000,00**
- Casa Rua Antonina** Nº 1210 - Suíte Simples, 2 Quartos, Sala 2 Ambientes, Cozinha, Lavanderia, BWC Suíte Simples, BWC Social. Com 2 vagas de garagens cobertas. Com 99 m² de área construída..... **R\$ 310.000,00**
- Casa Rua Barawanas** - Santo Antonio. Suíte Simples, 2 Quartos, Sala 2 Ambientes, Cozinha, BWC Suíte Simples, 2 BWC Social. Com 2 vagas de garagens cobertas. Pintura boa. Possui Edícula com sala, Bwc, Despensa, Churrasqueira, Pia, Balcão..... **R\$ 300.000,00**
- Casa Rua Guinard** Nº 235 - Jd. Independência. 2 Quartos, Sala 1 Ambiente, Cozinha, BWC Social. Com 504 m² de área do terreno..... **R\$ 250.000,00**
- Casa Rua Pernambuco** - Coqueiral. 2 Quartos, Sala 1 Ambiente, Cozinha, Lavanderia, BWC Social. Com 1 vaga de garagem descoberta. Com 75 m² de área construída e 156 m² de área do terreno..... **R\$ 250.000,00**
- Casa Rua Adelaide Bueno da Cruz** Nº 1149 - Florais do Paraná. 3 Quartos, Sala Estar, Sala de Jantar, Cozinha, Lavanderia, BWC Social. Com 2 vagas de garagens cobertas. Com 64 m² de área construída e 125 m² de área do terreno..... **R\$ 170.000,00**
- PRÉDIOS E SALAS COMERCIAIS**
- SALAS EDIFÍCIO UNIQUE, RUA MINAS GERAIS Nº 1914 - CENTRO.** Sala 1 Ambiente, BWC Social, Com 1 vaga de garagem coberta. Com 112,66 m² de área total..... **R\$ 337.869,93**
- TERRENOS E CHACARAS**
- Terreno Av. Piquiri** Nº 1469 São Cristovão - Lote/Data: 71 F - Quadra: 71 F. Área total de 8625 m²..... **R\$ CONSULTE-NOS**
- Terreno BR 467 Cataratas - Lote/Data: 02 - Quadra: 01. Terreno Comercial.** Área total de 4800 m². Possui Água, Asfalto, Luz, Esgoto..... **R\$ 2.400.000,00**
- Terreno Rua São Paulo** Nº 1809 Centro - Lote/Data: 06 - Quadra: 403. Terreno. Área total de 770 m². Com medidas de 22 m largura por 33 m de comprimento..... **R\$ 1.200.000,00**
- Terreno Res. Trevise Av. Titto Muffato Fag - Lote/Data: 10 - Quadra: 10. Terreno Residencial.** Área total de 598 m²..... **R\$ 380.000,00**
- Terreno Rua Bom Jesus** Nº 56 Jd. Caravelle - Lote/Data: 0009 - Quadra: 0010. Terreno Residencial. Área total de 418,75 m². Com medidas de 16,75 m largura por 25 m de comprimento. Possui casa com 160m²..... **R\$ 330.000,00**
- Chácara Rua Lagoa Mangueira** Nº/Km 2750- Lago Azul. Área de 3000 M² com medidas de 40 m largura por 75 m de comprimento..... **R\$ 250.000,00**
- Terreno Rua Lajes. Jd. Santa Catarina - Lote/Data: 04 - Quadra: 09. Terreno.** Área total de 491,56 m². Possui Água, Asfalto, Esgoto..... **R\$ 160.000,00**
- Terreno Rua Antonio Peixe** Nº 1463 Florais do Paraná - Lote/Data: 06 - Quadra: 34. Terreno Residencial. Área total de 250 m². Com medidas de 10 m largura por 25 m de comprimento..... **R\$ 84.000,00**

DESTAQUE DE VENDA



Sobrado Rua Céu Azul Nº1196 - Jd. Nova York. Suíte Simples com sacada, Demi-Suíte, Quarto, Sala 2 Ambientes, Cozinha Gourmet, Lavanderia, BWC Suíte Simples, BWC Demi-Suíte, BWC Lavabo, BWC de Serviço. Com 2 vagas de garagens cobertas. Semi mobiliado. Com 320 m² de área construída e 392 m² de área do terreno.....R\$ 1.100.000,00

CASAS E SOBRADOS

Casa Cond. Golden Garden Rua Estácio de Sá Nº 980 - Região do Lago II. Suíte Master com sacada, 2 Suíte Simples com sacada, 2 Demi-Suíte, Sala 3 Ambientes, Escritório, Jardim de Inverno, Cozinha Planejada, Cozinha Gourmet, Área de Serviço, Dep. de Empregada, BWC Suíte Master, 2 BWC Suíte Simples, 2 BWC Demi-Suíte, BWC Social, BWC Lavabo. Com 4 vagas

10
ANOS

**CONCRETIZANDO
SONHOS**

CVB
CONSTRUTORA
VIVER.BEM

(45) 3223-2586
construtoraviverbem.com.br

life comunicação





Imobiliária Beck Lima

www.imobiliariabecklima.com.br



www.facebook.com/imobiliariabecklima

Rua 7 de Setembro, 3141 | (45) 3225-4133/3035-1333 | contato@becklima.com.br

PLANTÕES:

SUSAN: 9971-1181 | SONIA: 9991-6292 |

ADRIANA: 9972-5830



EMBRAED

A IMOBILIÁRIA BECK LIMA TRAZ ATÉ CASCAVEL E REGIÃO OS MELHORES EMPREENDIMENTOS DE BALNEÁRIO CAMBORIÚ, UM DOS PRINCIPAIS DESTINOS DE VERANEIO E INVESTIMENTOS DO BRASIL, A EMBRAED. APARTAMENTOS NOVOS E USADOS. AGENDE SUA VISITA, SEM COMPROMISSO!

APARTAMENTOS

LANÇAMENTO: EDIFÍCIO PARC LUMIERE – Rua Mato Grosso esquina c/ Rua Pedro Ivo – Centro – A partir de 276m² Total e Apartamentos cobertura a partir de 433m² Total – Suite, 02 qtos, salas estar e jantar com churrasqueira na sacada, cozinha gourmet, bwc e lavabo, 02 vagas paralelas, depósito.

ENTREGA Novembro 2016. MARQUE SUA VISITA. APARTAMENTO DECORADO. ESTAMOS DE PLANTÃO.

• OFERTA / INVESTIMENTO - 03 Apartamentos Ed João Batista Cunha – Torre II – 2º, 3º e 4º andar – 146m² Cada

.....**APENAS R\$ 1.000.000,00, as 03 UNIDADES .**

• Edifício Monterrey - R. Marechal Floriano - Centro - apartamentos a partir de 120m² total - 02 ou 03 quartos - 01 ou 02 vagas de garagens.....**ENTREGA JUNHO 2017**

• Ed Imperatriz - Rua Olavo Bilac - Centro - 257m² - Suite com hidro e closet, 03 quartos, garagem para 02 carros.....

.....**R\$ CONSULTE-NOS**

• Ed Anthares – Rua Castro Alves – Centro – 200,94m² Total – Suite, 02 qtos, sala estar e jantar, coz., dep. Empregada, 02 garagens e demais dep.

.....**PROMOÇÃO R\$ 470.000,00**

• Cobertura Ed Smarczewski - Rua Pernambuco - Centro - 340m² - 02 suites sendo 01 master e 01 simples, 01 quarto, 03 vagas de garagem.....**R\$ 900.000,00**

• Ed Royal Park - Rua Minas Gerais - Centro - 306,93m² Total - 03 suites sendo 01 com hidro e closet, salas estar/jantar e tv,03 vagas de garagem

.....**R\$ 650.000,00**

• Ed Torre Nova - Rua Paraná - Centro - 225m² total- Suite com hidro, 02 quartos, sala estar e jantar, copa, cozinha, dep. empregada, 02 vagas de garagem

.....**R\$ 550.000,00**

• Ed Torre Nobre - Centro - Rua Souza Naves - 194 m² Total- Suite com closet, 02 quartos, sala estar e jantar, Lav. Coz., dep.empregada c/bwc, garagem.....

.....**R\$ 550.000,00**

• Ed Atlanta - Rua Pernambuco- Centro - 193m² Total - Suite, 02 quartos e demais dependências (apartamento com textura diferenciada, móveis planejados de excelente qualidade)

.....**R\$ 520.000,00**

• Residencial Marini - Rua Visconde de Guarapuava - Centro - a Partir de 122m² a 148,85m² - Suite e 02 quartos, sala estar e jantar, sacada c/ churrasqueira, 02 vagas de garagem.....

.....**A partir de R\$ 397.000,00**

• Ed Girassol – Rua Pernambuco – Centro- 120m² Total – Suite, 02 quartos, sala estar e jantar, coz e copa, lav., garagem

.....**R\$ 300.000,00**

• Apartamento em Palhoça/SC - Cidade Universitária Pedra Branca - Ed La Pierre Blanc – Apartamentos a partir de 179m² Total Suite , 02 demi suites e demais dependências, garagem 02 carros (Ótimo acabamento)

.....**A partir de R\$ 1.200.000,00**

• Edifício Nova Conquista - Rua Tamoios - Coqueiral - 02 quartos, sala estar, coz., área serviço,bwc e garagem.....

.....**R\$ 120.000,00**

• APARTAMENTOS ED JOÃO BATISTA CUNHA - Rua Riachuelo - Centro - Suite, 02 quartos, garagem e demais dependências

.....**A partir de R\$ 360.000,00**

• Ed Classic - Avenida da Fag- Bairro Fag - 85,04m² Total - Suite, 01 quarto, bwc, sala estar e jantar garagem

.....**R\$ 160.000,00**

• Ed Geraldo Saraiva – Rua Mato Grosso – Centro – 217,50m² Total – Suite, 02 qtos, sacada com churrasqueira e garagem

.....**R\$ 585.000,00**

• Ed Vita Reale – Rua Antonina – Centro – Aptos a partir de 140m² Total - com Suite e 02 qtos, 01 ou 02 garagens – ...

.....**Consulte-nos**

• MARINA BEACH TOWERS – Rua Três mil e Setescentos – Balneário Camboriú – Apartamentos com 386m² e 424m² Total – 02 Tipos de Planta – Acabamento com padrão internacional

.....**CONSULTE-NOS**

• Residencial Nova Vida - Rua Artur Nisio – Country- 80m² total- 02 quartos, sala estar e jantar, coz., bwc e garagem

.....**R\$ 200.000,00**

• Ed Maria Augusta – Rua Paraná – Centro- 157m² Total – Suite com hidro, 02 quartos, sala estar e jantar, coz., demais dep. E garagem

.....**A partir de R\$ 320.000,00**

• Ed Rosemount – Rua Pernambuco – Centro – 300m² Total – 03 suites sendo 01 c/ hidro e closet, 01 quarto, salas estar,jantar e tv, copa, coz., lavabo, bwc, 02 vagas de garagem (Aceita imóvel até R\$ 400 mil)

.....**A partir de R\$ 1.050.000,00**

• Ed Saint Paul – Rua Rio de Janeiro – Centro - 163,65m² Total – Suite, 02 qtos, bwc, salas estar e jantar, sacada, garagem

.....**R\$ 400.000,00**

• Ed. Valence – Rua Marechal Rondon – Centro – aptos c/ 175,60 e 238,44m² Total – Suite , 01 ou 02 quartos, salas estar e jantar, lavabo, 02 garagens e demais dep. (entrega Prevista Abril 2018)

.....**R\$ Consulte-nos**

• Lançamento Residencial Ana Vitoria – Rua 13 de maio – Centro – A partir 64m² Total – 02 quartos, sala, coz., bwc, lav., sacada c/churrasq., garagem

.....**A partir de R\$ 195.000,00**

• Ed Gran Club – Pacaembu – 123m² Total – Suite, 02 qtos, salas estar e jantar, sacada c/ churrasqueira, 02 vagas de garagens.

.....**PROMOÇÃO A PARTIR DE R\$ 240.000,00**

• LANÇAMENTO Residencial Arauco – Rua Manoel Ribas – Centro – a partir de 139m² Total –Suite + 02 qtos ou Suite+01 qto, 02 vagas de garagem, sacada com churrasqueira – ...

.....**Consulte-nos**

CASAS

• Casas Rua Suyas – Fag – 56m² Total- Suite, quarto, sala,bwc, garagem e churrasqueira

.....**A partir de R\$ 170.000,00**

• Residencial Quitanda – Rua Quitanda - Bairro Quebec- 125m² Total - 02 quartos, sala estar , coz., bwc, garagem e lavanderia

.....**R\$ 140.000,00**

• Rua General Osório - Parque São Paulo - 426m² Total - 03 quartos, sala estar, coz., área de serviço, garagem 02 carros

.....**R\$ 270.000,00**

• Rua Adelaide Bueno da Cruz - Florais do Paraná - 125m² Total - 03 quartos, bwc, sala estar e jantar, garagem p/ 02 carros

.....**R\$ 170.000,00**

• Rua Castro Alves - Centro - Suite e 02 quartos, sala estar e jantar, Coz., lavanderia, churrasqueira, garagem para 02 carros

.....**R\$ 590.000,00**

• Rua Pitangueira - Tropical-591,12m² Terreno- 247m² casa - Suite, 02 quartos, sala estar e jantar, churrasqueira, garagem para 02 carros e demais dependências.....

.....**R\$ 450.000,00**

• Rua José BArtinik - Região do LAGo - 80m² Total - 02 quartos, sala estar, sala jantar, coz., área de serviço e garagem

.....**R\$ 220.000,00**

• MINHA CASA MINHA VIDA - Casas em Condomínio - Rua Visconde de Guarapuava - Cancelli - 76m² - 02 quartos, sala , coz., bwc garagem p 02 carros

.....**R\$ 155.000,00**

• Casas Loteamento Mantovani – a partir de 120m² Total - Com 02 ou 03 quartos, sala estar e jantar, cozinha, área de serviço e garagem

.....**A partir de R\$ 150.000,00**

• Rua Laranjeiras do Sul – Nova York – 368m² Total – 02 quartos, salas estar e jantar, bwc, coz., lav., e garagem

.....**R\$ 450.000,00**

SOBRADOS

• Rua Iraci Viganó Res Queen's Gate – Parque Verde – 87m² Total – Suite, 02 qtos, bwc, lavabo, salas estar e jantar, coz., e garagem

.....**R\$ 260.000,00**

• Rua Silvino Blender – Alto Alegre – Suite c/ closet, 02 qtos, sacada, sala estar, coz., lavabo, 02 bwc, Garagem p/ 02 carros

.....**R\$ 420.000,00**

• EXCELENTE SOBRADO Rua Amazonas - Country - 800m² Total - cada sobrado 270m² - 05 quartos, 04 bwc por unidades

.....**R\$ 1.500.000,00 (cada)**

• Rua Rio Grande do Norte - Country- 400m² Terreno - 240m² sobrado- Suite, 02 quartos, salas estar e tv, garagem p/ 03

carros,churrasqueira e demais dependências (ficam alguns moveis)

.....**R\$ 760.000,00**

• Sobrado Rua Bavínia - Tropical - 208m² Total - Suite com hidro e closet, 02 demi-suites, bwc, lavabo, sala estar e jantar, escritório , espaço pra colocar spa, garagem 02 carros (excelente sobrado)

.....**R\$ 750.000,00**

• Rua Iraci Viganó - Bairro Poro Seguro - 125,57m² Total - Suite, 02 quartos, 02 bwc, lavabo, sala jantar e sala estar, churrasqueira e garagem para 02 carros (Aceita apartamento até R\$ 150 mil como parte de pagamento....

.....**R\$ 430.000,00**

• Rua Arlindo Oscar Carelli esquina Geovani Palma – Continental Park - 127m² Área Construída- Suite com hidro e closet, 02 quartos, bwc, lavabo, sala estar , jantar e tv, sacada e garagem 02 carros.....

.....**R\$ 420.000,00**

TERRENOS

• Terreno Rua Jorge Lacerda - Claudete- Terreno com 01 barracão em cima e dois apartamentos - 532m² Total (15x40) .

.....**R\$ 2.200.000,00**

• Terreno Rua Rio Grande do Sul - Centro - 380,83m² Total

.....**R\$ 800.000,00**

• Terreno Rua Rio Grande do Sul - Centro - 589m² Total (16x36,52m)

.....**R\$ 800.000,00**

• 03 Lotes juntos - Rua Topázio eq. R. Esmeralda - Loteamento Esmeralda - 1368m² total - 36x38m.....

.....**R\$ 600.000,00**

• Rua Curitiba - Centro - 432m² Total - 12x36m.....

.....**R\$ 460.000,00**

• Rua Dom Pedrito - Canadá - 507m² Total 14,5x35m.....

.....**R\$ 350.000,00**

• TEMOS TERRENO NO LOTEAMENTO FELICITÁ

.....**ENTRADA R\$ 50.000,00 MAIS SALDO**

• ÁREA NO PACAEMBU - 11.500m² - Avenida Corbélia eq. Estácio de Sá - Excelente para condomínios **R\$3.450.000,00**

.....

• Lotes saída para Foz Br 277 - Lotes de 20.000m², sendo 65m de frente por 307,69m de fundos.....

.....**R\$ 200,00 o m²**

• Rua Marechal Deodoro - Neva - 825m² Total (22x37,5m) ..

.....**R\$ 1.200.000,00**

• ÁREA DE PRESERVAÇÃO PERMANENTE DA MATA ATLÂNTICA - Campina Grande do Sul - Paraná

.....**Serve para compensação no mesmo bioma. 156 alqueires**

• Terreno Bairro Alto Alegre - 60x80m - 4.800m² Total

.....**R\$ 2.800.000,00**

• Terreno Avenida Toledo - Centro -(14x39) - 546m² Total ...

.....**R\$ 640.000,00**

• Rua Coral – Pioneiros Catarinenses – 360m² (12x30)

.....**R\$ 280.000,00**

• Terreno Loteamento Pivesan – Rua Tereza Mattei - 301m² -

.....**R\$ 130.000,00**

• Chácara Colonia Barreiros - (12 Km do trevo Cataratas) – Chacará tem 03 casas sendo que uma delas possui: Suite, 03 quartos, sacada, 02 salas de estar, sala de jantar, sala de tv, 03 bwc, piscina, 02 vagas de garagens, 02 churrasqueiras.

.....**R\$ 1.500.000,00**

• Terreno Rua Mal Floriano (Quadra inteira) - 10,780m² Total

.....**- Consulte-nos**

SALAS COMERCIAIS

• Salas Ed Cima – Rua Paraná eq. Sete de Setembro – Centro – Sala c/ 43m² Total e Sala com 57m² Total.....

.....**A partir de R\$ 90.000,00**

• Ponto na Rua Duque de Caxias - Centro - 170m² Total

.....**R\$ 580.000,00**

• Sala Comercial - Rua Vicente Machado - Centro - Terreno 600m² - Área construída 630m²

.....**R\$ 2.000.000,00**

• Barracão com Máquinários no Santa Felicidade - PORTEIRAFECHADA - (marcenaria, metalúrgica, funilaria) — 723m² total – Barracão 480m².....

.....**R\$ 880.000,00**

LOTEAMENTOS

• LOTEAMENTO VEREDAS LANÇAMENTO –Jardim Universitário - Lotes de 360m² e 384m² total – a PARTIR DE R\$ 108.000,00 – entrada 10% saldo em até 100 parcelas – ou A VISTA 10% de Desconto

.....

• LOTEAMENTO ECOPARK - REGIÃO NORTE - LOTES DE 200M² - ENTRADA + 155 PGTS

.....**R\$ 68.900,00**

• Lot. Florais do Paraná - Região Norte - próx. a Universidade Federal- Lote a partir de 250m² total - 120 meses p/ pagar

.....**Consulte-nos**

• LOTEAMENTO BELMONT - Terrenos a partir de 250m² Total – Morumbi - Excelente localização.....

.....**Consulte-nos**

O Jornal de Fato está de cara nova!

"A imprensa livre é o pulmão da sociedade democrática"
Ives Gandra Martins



Aos **39 anos** de circulação, **O Paraná** acaba de inaugurar uma nova etapa em sua existência, com um projeto gráfico moderno e mais espaço para defender as principais demandas do Paraná e da sua gente, sempre pautado na ética e no jornalismo investigativo e propositivo.

Sugestões editoria@oparana.com.br

BRISA IMÓVEIS

Rua Souza Naves, 3983 - (45) 3225-3399 / 9972-3399

Fazenda com 16.000 ha em Primavera do Leste MT.
PLANTA 12.000 ha - 8 anos para pagamento.
-Vende em parte e arrenda restante.

IMÓVEIS À VENDA

1 QUADRA COM 5000M² - AV Brasil - Parcela-se em 60 pagamentos

Terreno no Condomínio Brisa do Lago
Últimas unidades
Terreno na Rua Teodoro Sampaio prox Igreja Pq São Paulo
Terrenos com 2045 m² com 3 frentes Rua Administração.

TERRENOS INDUSTRIAIS NAS BRs 277 - 369 - 467

19 ALQ. Mecanizados em São João a 3 Km da Br 277
VENDO IND. DE CONFEÇÃO EM CASCAVEL
Fabricação de Jeans masculino e feminino
Há 13 anos no mercado
Mais de 3000 clientes em 8 estados
Nome com excelente aceitação
Aceita-se imóvel como parte de pagamento

IZ IMOBILIÁRIA ZANEL

Administração e Vendas
CRECI 1696-J

www.imobiliariazanel.com.br

IMÓVEIS PARA LOCAÇÃO

- APARTAMENTOS:**
 APTO - Suíte c/ sac, 2 qtos, sala c/ sac c/ churrasq, coz, lav, 2 vg gar. Av. Barão do rio Branco, Ed. Wilhelms R\$ 1.100,00 não possui cond
 APTO - Suíte c/ sac de aprox. 60 m², 2 qtos, sala c/ sac c/ churrasq, coz, lav, 2 vg gar. Av. Barão do Rio Branco..... R\$ 1.200,00 não possui cond
 APTO - Suíte, 2 qtos simples, sala, coz, lav, 1 vg gar. Rua Recife, Ed Charrua..... R\$ 700,00 + cond.
 APTO - Suíte, 2 qtos, sala/copa, sac, churrasq, coz, lav, 1 vg gar. Rua Manaus, Res. Veronica..... R\$ 900,00 não possui cond
 APTO - 2 qts, bwc, sala, coz, lav e gar. Av Torres, Ed. Torres, em frente a FAG..... R\$ 550,00 + cond
 APTO - 1 qts, bwc, sala, coz, lav e gar. Av Torres, Ed. Torres, em frente a FAG..... R\$ 450,00 + cond
 APTO - 2 qt, bwc, sl/coz, lav e gar. Rua Cipreste, Res. Palmeiras, Coqueiral..... R\$ 500,00 + cond
- CASAS:**
 CASA ALVENARIA- 2 quartos, sala, cozinha, bwc, área de serviço e garagem, amplo terreno. Rua Luis Vianey Pereira, Maria Luiza, em Frente ao Abrigo São Vicente..... R\$ 900,00
 CASA ALVENARIA- Suíte, 2 quartos, sala, copa, coz, bwc, lav e 2 vg de gar e amplo terreno. Rua Mal Rondon, Ingra..... R\$ 1.200,00
 CASA ALVENARIA- 3 quartos, sala, copa, coz, bwc, lav e gar e amplo terreno. Rua Mal Deodoro, Jd. Claudete..R\$ 700,00
- SALA:**
 PRÉDIO COMERCIAL- com 1570m2 de área (3 pavimentos), estacion próprio, R Paraná, Esq. C/ R Mão Chrun..... R\$12.000,00
 SALA COM TÊRREA CENTRAL :): Aprox 50m2, Rua Antonina no Centro, estac privat p/ 3 carros.....R\$700,00
 SALA COMERCIAL TÊRREA ESQUINA: Aprox 60 m², Coqueiral, Rua Pe Ricardo c/ Rua João Lili Cirico..... R\$800,00
 BARRACÃO: Aproximadamente 100 m², Bairro Santa Maria - Toledo - PR..... R\$600,00

IMÓVEIS PARA VENDA

- ÁREA RURAL- 15 alq, mecanizados, prox ao Show Rural.....R\$ 2.600.000,00
 ÁREA URBANA- 2050 m² na BR 467 prox ao trevo cataratas, com 1 barracão de 300 m² e casa de 150 m²..... R\$ 1.200.000,00
 ÁREA RURAL- 2 alq, mecanizados, frente para BR 467, distrito de Sede Alvorada.....R\$ 800.000,00
 ÁREA RURAL- 10 alq. past, frente para BR, c/trevo de acesso, em Santa Maria prox. polícia Rod..... R\$ 600.000,00(rec imóveis)
 CHÁCARA (próx à comunidade de São Salvador)- 1 alqueire, com benfeitorias, de frente para a PR 180 ...R\$ 280.000,00
- CONJUNTO DE IMÓVEIS- 4 Sobrados, 1 Apto e 2 Sls Com, R João Lili Cirico esq Padre Ricardo, Coqueiral.R\$1.800.000,00
 SOBRADO -TOLEDO- com aprox.. 240m2 e lote com aprox.. 280m2, excelente acabamento, Vila Industrial..R\$ 900.000,00
 CASA ALVENARIA ESQUINA- 120 m², lote 701m2, R Serra do Puruna, Morumbi.....R\$ 250.000,00
 CASA ALVENARIA ESQUINA- 49,8m², lote 273m2, R Bororós esq R Fiorelli Scanagata, Em Frente a Univel.R\$ 210.000,00
 APTO - Suíte, 2 qtos, sala, coz, bwc, lav, 2 vg gar. Rua Paraná, Ed. Itapuã (aceita caminonete no negócio)..... R\$ 280.000,00
 APTO Av. Torres, Fag. 2 qtos, sl, coz, banheiro, lav, aprox 72m2.....R\$ 155.000,00
 APTO Av. Torres, Fag. 1 qtos, sl, coz, banheiro, lav, aprox 55m2.....R\$ 115.000,00
 PRÉDIO RESIDENCIAL CENTRAL: Aprox. 1.070m2 de área construída e terreno de aprox.. 700m2, sendo 10 unid resid todas locadas, situado na Rua Recife, região central.....R\$4.300.000,00
 2 TERRENOS- Rua Pará esquina com Siqueira campos, Country, 1.500 m² (de área total).....R\$ 1.200.000,00
 TERRENO- Rua Amazonas esquina com Tiradentes, Country, 800 m² (20x40).....R\$ 800.000,00
 TERRENO- Rua Guanabara, Pioneiros Catarinense, 450 m² (15x30).....R\$ 300.000,00
 TERRENO- Rua Ciro Monteiro, Brasília, 384 m² (12x32).....R\$ 150.000,00
 TERRENO- Rua Masuetto Frankilino Zanuzzo, Lot. Nova Veneza, 360 m² (12x30).....R\$ 135.000,00

FONE/FAX (45) 3225-2595
Av. Brasil, 5904, 1º Andar, sala 04 - Centro - Cascavel/PR

Residencial Ana Vitória

APARTAMENTOS

Apartamentos próximo ao Lago de Cascavel trazendo conforto e qualidade de vida



65m²
92m²



2 quartos
sala/cozinha
lavanderia e bwc.
sacada c/ churas.
baixo condomínio



ENTREGA
AGOSTO 2015

CONSTRUÇÃO E INCORPORAÇÃO
VENDRAMIN ENGENHARIA LTDA
Rua Treze de Maio, nº 71
3225-0884 9952-1945



Presença

imóveis

CRECI J04494

Rua Pres. Juscelino Kubitschek, 1221, Coqueiral Cascavel - PR

FONES (45) 3096-2020 / 9905-1162



APARTAMENTOS

R\$ 95 mil + parcelas – Res. **Altenburg** country 2 quartos sala cozinha planejada banheiro, 1 vaga de garagem.

R\$ 135 mil – **ED. SIRIUS II** Rua Manoel Ribas apartamento com 2 quartos, sala, cozinha e banheiro 1 vaga de garagem.

R\$ 180 mil – **Ed. Jardim dos Ipês** Jd Cristal Rua Padre Ricardo com 2 quartos, sala, cozinha, sacada com churrasqueira 1 vaga de garagem.

R\$ 242 mil - **Ed. Grand Hudson** – Alto Alegre Rua Paraguai, 431, 2 qtos, 2 vagas de garagem, sacada com churrasqueira.

R\$ 550 mil – **Ed. Grand Ville** Centro Rua Minas Gerais, 1 suíte com hidro + 2 qtos, sala 3 ambiente, sacada com churrasqueira, 2 vagas de garagem.

CASAS

R\$ 150 mil – **Faculdade** Rua Ciências Sociais com 3 quartos 262,5 m² de terreno, aceita proposta.

R\$ 160 mil – **Angra dos Reis** Rua Tupis com 2 qtos, sala, cozinha, WC, 2

R\$ 170 mil - **SANTO ONOFRE** Rua Parecis com 3 quartos, sala, cozinha e banheiro com 58 m² área construída.

R\$ 180 mil - **SANTO ONOFRE** Rua Parecis com 3 quartos, sala, cozinha e banheiro com 58 m² área construída, casa frente.

R\$ 180 mil – **Angra dos Reis** - Rua Alcides da Costa Ribeiro 1st +1 qtos Sala, cozinha, área de Serviço, WC, com 1 vaga de garagem.

R\$ 180 mil – **Faculdade** Rua Prates com 2 qtos, Sala, cozinha, WC com 2 vaga de garagem, 150 m² área construída, 448 m² terreno casa de madeira.

R\$ 185 mil – **Angra dos Reis** Rua Carajás com 3 qtos, sala, cozinha, WC, 2 vagas de garagem.

R\$ 190 mil – **Floresta** Rua João de Barro com 3 qtos, sala, cozinha, área de serviço, WC com 264 m² terreno.

R\$ 190 mil – **Santa Maria** – casa em madeira com 2 quartos e demais dependência terreno 300 m², vende ou troca por imóvel em Cascavel.

R\$ 195 mil – **Condomínio Residencial Alto do Canadá** suíte 2 quartos, sala, cozinha conjugada 1 vaga de garagem .

R\$ 230 mil – **Terra Nova Cascavel 1** Rua Av. das Torres com 1 suíte, 2 qtos, cozinha, 2 vagas de garagem com 67 m².

R\$ 215 mil – **14 de Novembro** casa mista com 3 quartos, sala, cozinha, WC, garagem para 2 carros.

R\$ 215 mil – **Canadá** casa em condomínio Alto do Canadá, suíte, 2 qtos, sala e cozinha conjugada com 85,7 m² construída.

R\$ 240 mil – **Terra Nova Cascavel 1** Rua Av. das Torres com 1 suíte, 2 qtos, cozinha, 2 vagas de garagem com 67 m² + ampliação.

R\$ 260 mil – **Continental Park** Rua lageado com 3 quartos, cozinha, sala, garagem para 2 carros, cerca elétrica, portão eletrônico com 100 m² área construída.

R\$ 260 mil – **Faculdade** Rua administração casa em madeira com terreno de 364 m².

R\$ 355 mil – **Cidade Verde** Rua Jatobá 1 suíte + 2 qtos, cozinha planejada, sala 2 ambientes, garagem 2 carros, 180 m² de terreno 116 m² área construída.

R\$ 420 mil – **Alto Alegre** - Rua Curitiba casa com 1 suíte + 2 qtos, cozinha, banheiro 2 vagas de garagem com 177 m² área construída.

R\$ 480 mil – **Angra dos Reis** – Rua Tupinambás casa com piscina, banheira com hidro, edícula com churrasqueira, 1 suíte + 2 quartos.

R\$ 680 mil – **Pq São Paulo** - Rua Joaquim Távora casa com sala comercial com 3 qts, 2 salas 02 wc, área de laser, imóvel com 708 m².

TERRENOS

R\$ 120 mil – **14 Novembro** terreno com 455 m² 13 x 35.

R\$ 140 mil – **Colônia São Francisco** – BR 369 km 511 Terreno com barracão, com 1266,11 m².

R\$ 170 mil – **Santa Cruz** – Terreno localizado Rua Kamayuras com 366 m² 12x 30,5, aceita proposta.

R\$ 180 mil - **Morumbi** Jd Mantovani total de 500 m² são 2 terrenos 20 x 25 m².

R\$ 220 mil – **Floraís do Paraná** 500 m² 20 x 25 m.

R\$ 285 mil – **Canadá** 432 m² 12 x 30,5 m lado esquerdo, 12 x 41,5 lado direito.

R\$ 420 mil – **Centro** Rua Visconde do Rio Branco 15 x 43 m terreno com kitinetes.

R\$ 550 mil – **Centro** Rua Antonina terreno área total de 451,2 m² 12 x 37,6 m².

R\$ 620 mil – **São Cristóvão** Rua Estilac Leal, terreno com 7 kitnetes construídas e alugadas medindo 600 m² total.

R\$ 630 mil – **Coqueiral** Rua flamboyant 2182 esquina com Presidente Kennedy, com 481 m² 13 x 37.

SOBRADOS

R\$ 380 mil - **Cidade Verde** Rua Cambará com 139 m² de área construída, 1 suíte com hidro, sacada, 2 quartos, sala de estar e jantar, cozinha planejada, banheiro social e lavabo, 3 vagas de garagem, sobrado todo mobiliado, negocia valores sem mobília.

R\$ 470 mil – **Porto Seguro** Rua Mario Miguel de Melo 1 suíte + 2 qtos, sala, cozinha, área de serviço garagem para 2 carros com 142 m² área construída.

R\$ 520 mil – **Centro** Rua Paraná Com 1 Suíte com sacada + 2 qtos, Sala 2 ambientes, cozinha, área de Serviço, WC social, lavabo com 2 vagas de garagem 130 m² de área construída.

R\$ 1.190.000 – **Tropical** Rua Jatobá com 1 suíte simples, 3 quartos, cozinha planejada, sala de estar, sala de jantar, sala de TV, escritório, depósito, edícula, lavanderia garagem para coberta para 2 carros com 304 m² de área construída.

LOCAÇÃO

SALAS COMERCIAIS – Universitário medindo 94m², 79m², 63m² EXCELENTE LOCALIZAÇÃO, valores a negociar.

R\$ 450,00 – **SALAS COMERCIAIS** Edifício Centro Comercial Lince.

R\$ 650,00 – **APTO** - **ED. VILLARES** – PACAEMBU com 3 quartos, sala, cozinha, banheiro 1 vaga de garagem.

R\$ 780,00 APTO – **ED. SIRIUS** – MARIA LUIZA com 2 quartos cozinha planejada, sacada com churrasqueira, área de serviço.

R\$ 850,00 APTO – **Ed. Varsóvia** com 3 quartos, sacada com churrasqueira, sala, cozinha 1 vaga de garagem.

R\$ 850,00 APTO – **GENERAL OSORIO** – PQ SÃO PAULO com 2 quartos sala 2 ambientes, sacada com churrasqueira 1 vaga de garagem.

R\$ 1.590,00 APTO - **ED. BARCELONA** Rua Rio de Janeiro centro com 1 St + 2 qtos, sala 2 ambientes, cozinha, área de serviço, WC com 2 vagas de garagem, condomínio aproximado R\$ 300,00

R\$ 1.200,00 APTO – **ED. ANA MARIA EFFGEN** – Coqueiral com 1 suíte + 2 quartos, sacada com churrasqueira 1 vaga de garagem.

R\$ 1.300,00 mil – **Cidade Verde** Rua Jatobá 1 suíte + 2 qtos, cozinha planejada, sala 2 ambientes, garagem 2 carros, 180 m² de terreno 116 m² área construída, quartos com armários planejados.

DESTAQUE



R\$ 355 mil – **Cidade Verde** com cozinha planejada e 2 quartos mobiliados, 180 m² de terreno 116 m² área construída.

www.imeveispresenca.com.br



⁴⁵ 3037-5323 ⁴⁵ 9972-8153
www.imobiliariasecurita.com.br



Rua Rio de Janeiro, 552, Centro, Cascavel/PR



Recanto Tropical



SOBRADO
208m²
Alto padrão
Suíte
2 Demi suíte

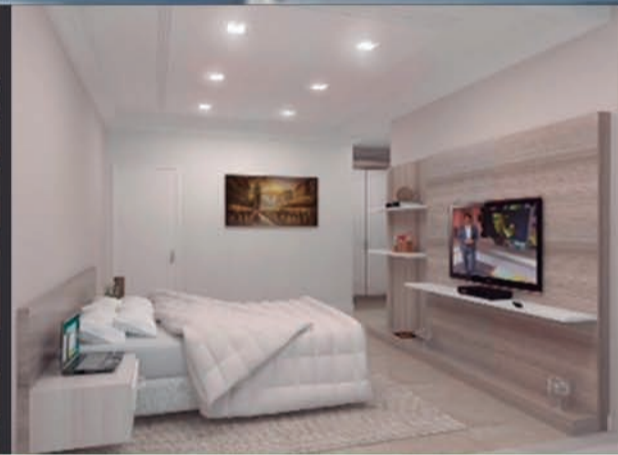

Florais do Paraná

Casas com 64m²



CONSTRUTORA ACM





Curta nossa Fan Page e compartilhe as novidades.

Fique por dentro dos lançamentos do mercado imobiliário, com conteúdos sempre atualizados.



APARTAMENTOS EM CONSTRUÇÃO

= ED. ELEGANCE. APTOS - Rua Dom Pedro II esq. Mato Grosso - CENTRO. - R1 - 16.347 - 2013

(02 APT° POR ANDAR), Com (240,M² 02 vagas de garagem) - 01 suíte, 02 quartos, bwc social, sala p/ 2 ambientes c/ churrasqueira, lavabo,cozinha, área de serviço, bwc, área comum com piscina, salão de festa com espaço gourmet, Hall decorado, cameras segurança, medidor água individual poço artesiano.(LANÇAMENTO).

= ED. CONTEMPORANEAU. APTOS - Rua Rio de Janeiro - CENTRO. - R2 - 26.078 - 2011

(02 APT° POR ANDAR), Com (240,M² 02 vagas de garagem) - 01 suíte c/ balcony, 02 quartos, bwc social, sala p/ 2 ambientes c/ balcony, churrasqueira, lavabo,cozinha, área de serviço, bwc, área comum com piscina, salão de festa com espaço gourmet, Hall decorado, camêras segurança, medidor água individual poço artesiano.

= ED. PRIVILEGE. APTOS - Rua Mato Grosso - CENTRO. - R1 - 062.178-2010

(02 APT° POR ANDAR), Com (294,31M² 02 vagas de garagem).01suíte máster, closet, 02 suítes, sala estar / jantar / espaço gourmet, sacada, lavabo, cozinha ,lavanderia, dep. de empregada - Área comum c/ piscina adulto, piscina infantil, deck, Play Ground, fitness, sauna mini-quadr, salão de festas, cozinha gourmet, churrasqueira, sala de jogos, bicicletário.

= ED. INFINITY. APTOS - Rua Mato Grosso - CENTRO. - R1 - 44.306 - 2011

(04 APT° POR ANDAR), Com (164,271M²) 02 vagas de garagem) - 01 suíte, 02 quartos, Bwc social, sala p/ 2 ambientes c/ churrasqueira, cozinha, lavanderia. Área comum Hall decorado, salão de festa, espaço gourmet, churrasqueira, playground, quadra poliesportiva, poço artesiano.

= ED. SPLENDORE. APTOS - Rua Pedro Ivo - CENTRO. - R1 - 75.770 - 2012

(04 APT° POR ANDAR), Com (154,488.M² 02 vagas de garagem) - 01 suíte, 02 quartos, Bwc social, sala p/ 2 ambientes c/ churrasqueira, cozinha, lavanderia. Área comum Hall decorado, salão de festa c/ cozinha, sala de jogos, piscina c/ deck, churrasqueira, poço artesiano.

= ED. ABSOLUTE. APTOS - Rua Carlos de Carvalho - CENTRO. - R1 - 79.563- 2014

(06 APT° POR ANDAR)- (DUAS OPÇÕES DE PLANTAS), 02 quartos, Bwc social, sala / cozinha / lavanderia. vaga de garagem. Área comum Hall decorado,03 elevadores, salões de festa, churrasqueira e outros atrativos. EXCELENTE LOCALIZAÇÃO.

APARTAMENTOS

= ED. COUNTRY VILLE RESIDENCE. APTOS - R. Jorge Samways. - FOZ DO IGUAÇU - R2 -6012 -1998

Com 425,312Mm², c/ 03 vagas de garagem -256,4411m² c/ 03 vagas de garagem 240,0748m² c/ 2 vagas de garagem - 227,336m² c/ 02 vagas de garagem.

= ED. PORTO GENOVA. APTO 500 -Av.Visconde de Guarapuava, 4629 - CURITIBA - PR.

Com 602,M². 01 suíte máster (closets e bwcs feminino/ masculino), 02 suítes, terraço, rouparia, home Office, área social ampla c/ hall(galeria), sala jantar, cristaleira, living integrado ao estar íntimo/ jardim de inverno, lavabo, copa c/ estar, churrasqueira (individual, cozinha espaçosa, lavanderia c/ quarto de secagem e varal, 02 dep. de empregada, 04 vagas de garagem, depósitos

= ED. ATLANTA. APTO 302 - Rua Pernambuco esq. c/ Salgado Filho - CENTRO.
Com 184, M². 01 suíte, 02 quartos, Bwc social, sala p/ 2 ambientes c/ sacada, cozinha, área de serviço, 02 vagas de garagem . R\$450.000,00.

= ED. BELVEDERE . APTO 16º ANDAR - Rua Presidente Bernardes, 2557- CENTRO.
Com 162,M². 01 suíte (bwc c/ armário e box blindex), 02quartos, Bwc sócia, (bwc c/ armário e box blindex), sala p/ 2 ambientes c/ sacada, cozinha c/ armários, lavanderia c/ armário, 01 vaga de garagem. R\$400.000,00.

= ED. CASA BLANCA . APTO 100 - Rua Mato Grosso, 1966 - CENTRO.
Com 192,38M². 01 suíte, 02 quartos, Bwc social, sala p/ 2 ambientes, lavabo, sacada, cozinha, lavanderia, dep. de empregada, 02 vagas de garagem, (armários 2 quartos e cozinha - tanque - pisos laminado / cerâmica). R\$ 420.000,00.

= ED. CASA BELLA. APTO 302 (DUPLEX)- R. Mato Grosso,2002-CENTRO.
Com 274, M².01 suíte c/sacada(fechada blindex), 02 quartos, bwc social, sala Tv sala p/ 2 ambientes c/ sacada (fechada blindex), lavabo, cozinha c/ armários, lavanderia, dep. de empregada, 02 vagas de garagem.R\$650.000,00.

= ED. GEMINI II. APTO 15º ANDAR- Rua São Paulo, 789 - CENTRO.
Com 240,M².01 suíte máster, 02quartos, Bwc social, sala p/ 2 ambientes c/ sacada, lavabo, salajantar c/ sacada e churrasqueira, cozinha, lavanderia, dep. de empregada, 02 vagas de garagem. R\$750.000,00.

= ED. IMPERATRIZ. APTO - Rua Olavo Bilac, 1319 - CENTRO.
Com 257,M². 01suíte máster, 03 quartos, Bwc social, sala p/ 3 ambientes c/sacada fechada Blindex, lavabo, cozinha, lavanderia, dep. de empregada, deposito, 02 vagas de garagem. (APTO MOBILIADO- AR SPLIT - PISO LAMINADO E GRANITO). R\$ 850.000,00.

= ED. ILLÊ DE FRANCE. APTO 1601 (MOBILIADO)- Rua Mato Grosso, 1680 - CENTRO.
Com 138,M². 01 suíte, 02 quartos, bwc social, sala p/ 2 ambientes c/ sacada, cozinha,lavanderia, 01vaga de garagem. R\$ 340.000,00

= ED. MILÃO. APTO 302 - Rua Paraná, 5319 - CENTRO
Com 106,2M². 02 quartos, bwc social, sala p/ 2 ambientes c/ sacada, cozinha(mobiliado/ eletrodomésticos), lavanderia,01 vaga de garagem. R\$ 300.000,00.

= ED. RESID. ROSEMOUNT APTO 1303- Rua Pernambuco, 1364 esq. -CENTRO.
Com 295,M². 01 suítes máster, 02 suítes, sala tv, sala jantar c/ sacada e churrasqueira,lavanderia, dep. de serviço, 02 vagas de garagem individuais.. R\$950.000,00, (aceita imóvel até R\$450.000,00).

= ED. ROSA DOS VENTOS, APTO 204- Rua Curitiba esq. Nereu Ramos - NEVA
Com 178,83m². 01 suíte, 02 quartos, Bwc social, sala p/ 2 ambientes c/ sacada e churrasqueira, cozinha, área de serviço.02 vagas de garagem.

= ED. ROSA DOS VENTOS, APTO 502 (COBERTURA DUPLEX)- Rua Curitiba esq. Nereu Ramos - NEVA
Com 284,29M². 01 suíte, 02 quartos, Bwc social, sala p/ 2 ambientes c/ sacada e churrasqueira, cozinha, área de serviço.02 vagas de garagem.

= ED. GEMINI II. APTO 16º ANDAR- Rua São Paulo, 789 - CENTRO.
Com 240,M².01 suíte máster, 02quartos (um c/ armário), Bwc social, sala estar

c/ armário c/ sacada, lavabo, sala jantar c/ armário, sacada c/ churrasqueira / pia, cozinha, lavanderia dep. de empregada, 02 vagas de garagem. (suíte c/ armário, cozinha e lavanderia. c/ armários). R\$680.000,00.

= ED. RESID. ROSEMOUNT APTO 901 - Rua Pernambuco, 1364 esq. -CENTRO.
Com 296,26M². 01 suítes máster, 02 suítes, sala estar, lavabo, sala estar / jantar c/ espaço gourmet, cozinha, lavanderia, Bwc de serviço, 02vagas de garagem. R\$ 750.000,00,

= ED. SALGADO FILHO, APTO 101 - Rua Salgado Filho, 3253 - CANCELLI.
Com 160,90M². 01 suíte, 02 quartos, Bwc social, sala p/ 2 ambientes - sacada e churrasqueira, cozinha, área de serviço.02 vagas de garagem.

= ED. CONTEMPORANEAU. APTO 1401- R. Carlos de Carvalho esq. -CENTRO.
Com 241,02M².01 suíte, 02 quartos, bwc social, sala p/ 2 ambientes c/ espaço Gourmet, balcony, lavabo, cozinha, lavanderia, 02 vagas de garagem. Depósito. R\$ 890.000,00.

= ED. NUREMBERG. APTO 17 BL C - Rua Manaus, 2074 - CANCELLI.
Com 134,21,M². 03quartos, Bwc social, sala p/ 2 ambientes, cozinha e lavanderia,02 vagas de garagem.

= ED. ALTO LEBON. APTO - Rua Rio de Janeiro, 956 - CENTRO.
Com 149,M². 01 suíte, 01 quarto, Bwc social, sala p/ 2 ambientes c/ sacada churrasqueira / pia, cozinha (mobiada), lavanderia, 02 vagas de garagem . R\$400.000,00.

= ED. PRIVILEGE I. APTO 7º ANDAR - Rua Mato Grosso, 2687 - CENTRO.
Com 304,14M². . 01 suíte máster c/ closet, 02 suítes, sala p/ 03 ambientes c/ churrasqueira - sacada, lavabo, cozinha, lavanderia, dep. de empregada, 02 vagas de garagem. (com ar-condicionado - Box Blindex).

= ED. QUINTOANDREISBLA. APTO 103 -Rua Theodoro Sampaio, 458 esq. Souza Naves - PQ.SÃO PAULO
Com 104,01M². 01 suíte, 01quarto, Bwc social, sala p/ 2 ambientes c/ sacada e churrasqueiralpia, cozinha, lavanderia,01 vaga de garagem.

= ED. QUINTOANDREISBLB. APTO 103 -Rua Theodoro Sampaio, 458 esq. Souza Naves - PQ.SÃO PAULO
Com 91,50M². 02 quartos, Bwc social, sala p/ 2 ambientes c/ sacada e churrasqueira /pia, cozinha, lavanderia, 01 vaga de garagem.

= ED. GRAND VILLE. APTO 802- Rua Minas Gerais, 2287 - CENTRO.
Com 183,45M².01 suíte máster c/ closet, 02quartos (um c/ armário), Bwc social, sala p/ 03 ambientes c/ sacada e churrasqueira, cozinha (planejada), área de serviço, dep. de empregada 02 vagas de garagem. R\$ 550.000,00.

=ED. SARAH VIRGINEA - APTO 02 - Rua Minas Gerais, 2645 - CENTRO.
Com 315,99M². 01 suíte máster, 02 suítes, 01 quarto, Bwc social, sala p/03 ambientes c/ sacada, lavabo, copa, cozinha e área de serviço (planejadas), Bwc de serviço.03 vagas de garagem. R\$900.000,00. (aceita imóvel em Foz do Iguaçu como parte de pagamento)

= ED. GERALDO MARQUES SARAIVA - (COBERTURA DUPLEX - MOBILIADO). Rua Mato Grosso, 1789 - CENTRO.
Com 366,39M².01 suíte c/ closet/ sauna, escritório, salão de jogos, Bwc social, sala jantar, cozinha, lavanderia, salão de festa amplo, 04 vagas de garagem. R\$1.800.000,00.

= ED. ANA CANDIDA. APTO 3º ANADR - Rua Da Bandeira, 836 - CENTRO.
Com 133,89M². 01 suíte, 02 quartos, Bwc social, sala p/ 2 ambientes c/ sacada e churrasqueira, cozinha, lavanderia, 01 vaga de garagem . R\$280.000,00. (apto sem acabamento).

= ED. ALTO LEBLON. LOFT - Rua Rio de Janeiro - CENTRO.
Com 119,58m². 01 suíte, sala/ cozinha / lavanderia c/ sacada e churrasqueira / pia, 01 vaga de garagem (MOBILIADO). R\$330.000,00.

= ED. SHERATHON, APTO - Rua Rio de Janeiro, 1626 - CENTRO.
Com100,23M². 03 quartos, Bwc social, sala estar / jantar c/ sacada, cozinha, lavanderia, 01 vaga de garagem. R\$250.000,00.

= ED. IMPERATRIZ. APTO - Rua Olavo Bilac, 1319 - CENTRO.
Com 257,M². 01suíte c/ hidro, 03 quartos, Bwc social, sala Tv, sala estar c/sacada fechada lavabo, cozinha, lavanderia, Bwc de empregada, 02 vagas de garagem. (FICAM MÓVEIS EMBUTIDOS). R\$ 770.000,00.

RESIDENCIAL GREEN TOWN

= CONDOMINIO COM 13 SOBRADOS - Rua Erva Mate, 318. RECANTO TROPICAL - R1 51.737- 2013.

Com 128,23M². 01 suíte, 02 quartos, bwc social, sala p/ 2 ambientes, lavabo, sala jantar / cozinha - área de serviço.

RESIDÊNCIAS

= SOBRADO - COND. VINICIUS DE MORIAS
Com 500,M². Lote c/ 784,M². 01 suíte máster, suíte simples, demi-suíte, sacadas, sala de estudo, sala estar, sala tv, lavabo, espaço gourmet, cozinha, lavanderia, despensa, dep. de empregada, garagem p/ 04 carros, espaço Fitness, piscina aquecida, hidromassagem, cascata. R\$2.200.000,00.

= RESID. ALVENARIA - Marina Doce Vida - BOA VISTA DA AP³.
Com 230,50M², Lote c/ 1.358,70M². 03 suítes (mobiada),sala p/ 2 ambientes (mobiada), cozinha e lavanderia com (móbiia completa), tanque, maquina de lavar, dep. de empregada (mobiada), varanda grande c/ churrasqueira, forno pizza, chapa, mesa grande em granito, mesa c/ guarda sol, garagem, (piscina nova c/ borda permanente infinita, luz colorida, jardim, arvores frutíferas, irrigação automatizada, ar condicionado, Pier, barco motor Yamaha 150 HP, injeção eletrônica Socker 222. R\$1.500.000,00.

= RESID. ALVENARIA - Marina Doce Vida - BOA VISTA DA AP³.
Com 260,M². Lote c/ 2.058,04M². 02 suítes, 01 quarto, Bwc social, sala estar, sala Tv, sala jantar, cozinha c/ armários, lavanderia, dep. de empregada, varanda grande c/ churrasqueira garagem p/ 2 carros coberta, (piscina). R\$1.250.000,00.

= SOBRADO - RUA PRESIDENTE BERNARDES, 1201 ESQUINA C/ RUAVITÓRIA - CENTRO.
Com 599,03M². Lote c/ 770,M². 01 suíte máster c/ sacada, closet e sauna, 02 demi-suíte c/ 2 closet, 01 quarto, sala de brinquedo, bwc social, hall, 02 salas Tv, sala estar, escritório, lavabo, adega, copa, cozinha, despensa, dep. de empregada, lavanderia, salão de festa c/ armários, churrasqueira, forno, lavabo, garagem p/04 carros (03cobertas). (ficam todos os moveis sob-medidas na suíte, demi suítes, quarto c/ cama, bwcs, salas, escritório, cozinha c/ fogão e exaustor, lavanderia c/ tanque em granito 2 bacas e dep. de empregada), piscina aquecida (adulto e infantil) - portão eletrônico - alarme - cerca elétrica). R\$2.500.000,00.

= RESID. MISTA- Rua Vitória, 617 - VILA IGUAÇU.
Com 170,M². Lote c/497,M². Quartos, Bwc social, sala, cozinha, lavanderia, garagem. R\$380.000,00.

= SOBRADO - COND. RESID. VINICIUS DE MORIAS
Com 393,85M², Lote c/ 706,34M², 01 suíte máster c/ sacada, closet mobiliado, 02 demi- suítes c/ armários, 01 quarto, bwc social, escritório, sala Tv grande, sala estar/

jantar c/ lareira à gás, copa, cozinha e lavanderia (mobiadas), despensa, dep. de empregada, garagem p/ 04 carros, churrasqueira / forno, fogão à lenha - piscina - depósito - aquecimento solar /gás / elétrico.

= RESID. MISTA - Rua Souza Naves, 2515 - PARQUE SÃO PAULO.
Lote nº0022, Quadra nº 001, com 455,M². R\$ 550.000,00.

= RESID. MADEIRA - Rua São Luiz, 2137 - CENTRO.
Lote nº08, Quadra nº, com 390,M². R\$480.000,00.

= SOBRADO - Rua Pernambuco, 2269 esq. c/ Flamboyant - CENTRO.
Com c/ 128,M². Lote c/ .M². 01 suíte c/ hidro, 02 quartos, Bwc social, 02 sacadas, sala estar/ Tv, lavabo, adega, cozinha, lavanderia, garagem p/ 02 carros c/ churrasqueira. (ficam todos os móveis fixos e ar-condicionado) . R\$ 550.000,00.

= RESID. ALVENARIA - Rua Londrina, 2055 - COUNTRY.
Com 197,25M², Lote c/ 560,M². 01 suíte, 02 quartos, bwc social, sala p/ 2 ambientes, cozinha, área de serviço, Bwc, mezanino, garagem p/ 4 carros (2 cobertas)(quintal 14x20) R\$800.000,00

= SOBRADO - COND. RESID. VINICIUS DE MORIAS
Com 358,19M², Lote c/ 705,M², 01 suíte máster c/ terraço, 02 quartos, bwc social, escritório, bwc,sala Tv c/ lareira, sala jantar, cozinha, lavanderia, depósito, salão de festa c/ churrasqueira - bwc, garagem p/ 02 carros. (escada em granito - ar-condicionado). R\$1.700.000,00.

= SOBRADO - Rua Hyeda Baggio Mayer, 1321 - PARQUE SÃO PAULO.
Com c/ 291,46M² - Lote c/ 308,99M². 03 suítes (uma c/ closet), sala estar, lavabo, sala jantar, cozinha(planejada), área de lazer c/ churrasqueira, lavanderia, garagem p/ 4 carros(2 cobertas),(piso porcelanato e laminado - piscina - cerca elétrica - portão e porteiro eletrônicos). R\$ 900.000,00.

= SOBRADO GEMINADO UNIDADE C - Rua Elvira Saraiva, 596 - PPORTO SEGURO.
Com c/ 104,14M² - Lote c/ 108,M².01 suíte, 02 quartos, Bwc social, sala estar / jantar, lavabo, copa,, cozinha, área de serviço, garagem p/ 02 carros. R\$ 320.000,00.

= SOBRADO GEMINADO UNIDADE E - Rua Elvira Saraiva, 608 - PPORTO SEGURO.
Com c/ 104,14M² - Lote c/ 108,M².01 suíte, 02 quartos, Bwc social, sala estar / jantar, lavabo, copa,, cozinha, área de serviço, garagem p/ 01 carro. R\$ 320.000,00.

= SOBRADO GEMINADO UNIDADE D - Rua Elvira Saraiva, 602 - PPORTO SEGURO.
Com c/ 104,14M² - Lote c/ 108,M². 01 suíte, 02 quartos, Bwc social, sala estar / jantar, lavabo, copa,, cozinha, área de serviço, garagem p/ 02 carros. R\$ 320.000,00.

= SOBRADO GEMINADO UNIDADE B - Rua Mario Miguel de Melo, 254, esquina - PPORTO SEGURO.
Com c/ 143,M² - Lote c/ 108,M².01 suíte máster c/ sacada, 02 quartos (1 c/ sacada), Bwc social, sala estar, sala jantar, lavabo, copa,, cozinha, área de serviço, garagem p/ 03 carros(02 cobertas). R\$ 470.000,00.

= SOBRADO GEMINADO UNIDADE A - Rua Mario Miguel de Melo, 242 - PPORTO SEGURO.
Com c/ 133,M² - Lote c/ 108,M². 01 suíte máster c/ sacada, 02 quartos, Bwc social, escritório, sala estar, sala jantar, lavabo, copa,, cozinha, despensa, área de serviço, garagem p/ 02 carros(01cobertas),(sobra terreno na frente e atrás). R\$ 440.000,00.

= SOBRADO - Rua Cruz Alta, 670 - JD. CANADÁ.
Com c/ 159,56M² - Lote c/ 198,25M². 01 suíte, 02 quartos (um c/ sacada), Bwc social, sala estar, lavabo, sala jantar, escritório, cozinha, lavanderia, garagem p/ 02 carros = EDICULA= churrasqueira, bwc, (piscina - portão eletrônico). R\$430.000,00. Aceita-se apartamento de maior valor.

= RESID. ALVENARIA - Rua Natal, 800 - CANCELLI
Com c/ 204,M² - Lote c/ 426,M². 01 suíte c/ closet, 02 quartos, Bwc social, sala estar / jantar, cozinha, área de serviço, garagem p/ 02 carros.EDICULA = lavanderia, bwc, churrasqueira. R\$650.000,00.

= RESID. ALVENARIA- Rua Siqueira Campos, 2305 - JD. DOS PINHEIROS.
Com 129,97M², Lote c/405,M². 02 Quartos, 02 Bwc social, sala e cozinha(conjugadas), lavanderia, garagem. R\$350.000,00.

= RESID. TRIPLEX - COND. LAGO DOURADO - REGIÃO DO LAGO.
Com c/421,M² - Lote c/ 1.260,M². 01 máster c/ closet amplo e varanda, 03 suítes c/ sacadas escritório c/ sacada, sala estar c/ lareira, lavabo, adega, sala jantar, cozinha, lavanderia ,dep. de empregada, garagem p/ 3 carros, salão c/ churrasqueira , varal, depósito grande, (piso porcelanato e laminado - piscina aquecida c/ 02 bwc- tem elevador = ficam os móveis fixos). R\$2.800.000,00.

= RUA VISCONDE DE GUARAPUAVA, 944 - CENTRO.
Com c/ 324,15,M.- Lote c/660,M². 01 suíte master, 02 quartos, Bwc social, mezanino, sala estar / Tv, lavabo, escritório, sala jantar, cozinha, lavanderia,dep. de empregada, garagem p/ 02 carros (coberta) + vagas descobertas, salão de festa c/ churrasqueira, depósito.(ficam todos os móveis fixos e ar-condicionado)(portão eletrônico - câmeras - cerca elétrica - árvores frutíferas - poço semi- artesiano -pisos laminado / porcelanato) . R\$980.000,00.

CONDOMÍNIO HORIZONTAL

= COND. RESID. MARINA DOCE VIDA II: (LANÇAMENTO)
TERRENOS individuais na beira do lago de Salto Casias; perfeito p/ pratica de esportes náutico; com infra-estrutura completa. Rua pavimentada, esgoto, iluminação, telefone, quadra de esporte, garagem para barcos, água natural.

TERRENOS

= TERRENO - COND. GOLDEN GARDEN.
Lote nº 02, Quadra nº 02. Com 610,64M².

= TERRENO - R. Estilac Leal, 351 - SÃO CRISTÓVÃO.
Lote nº 07, Quadra nº 03. Com 600,m². R\$320.000,00.

= TERRENO - COND. MARINA DOCE VIDA I= BOA VISTA DA AP³ - PR. Lote nº 30. Com 1.000,M². R\$100.000,00.

= TERRENO - COND. MARINA DOCE VIDA I= BOA VISTA DA AP³ - PR. Lote nº 16. Com 1.000,M². R\$150.000,00. (com terraplanagem, e projeto p/ sob ou casa)

= TERRENO - COND. MARINA DOCE VIDA I= BOA VISTA DA AP³ - PR. Lote nº(s) 78 com 1.534,27M², 79 com 1.462,M². R\$900.000,00.

= TERRENO - Rua Ildefonso Pinto da Luz, - LOTEAMENTO PORTO SEGURO.
Lote nº 0001, Quadra nº 0007. Com 366,74m². R\$200.000,00.

= TERRENO - Rua Paranaguá, 2312 - SÃO CRISTÓVÃO.
Com 160,m². Lote c/ 420,m². R\$350.000,00 (IMÓVEL COMERCIAL OU RESIDENCIAL)

O PRIVILÉGIO DE VIVER O MELHOR DA VIDA

PRIVILEGE RESIDENCIAL

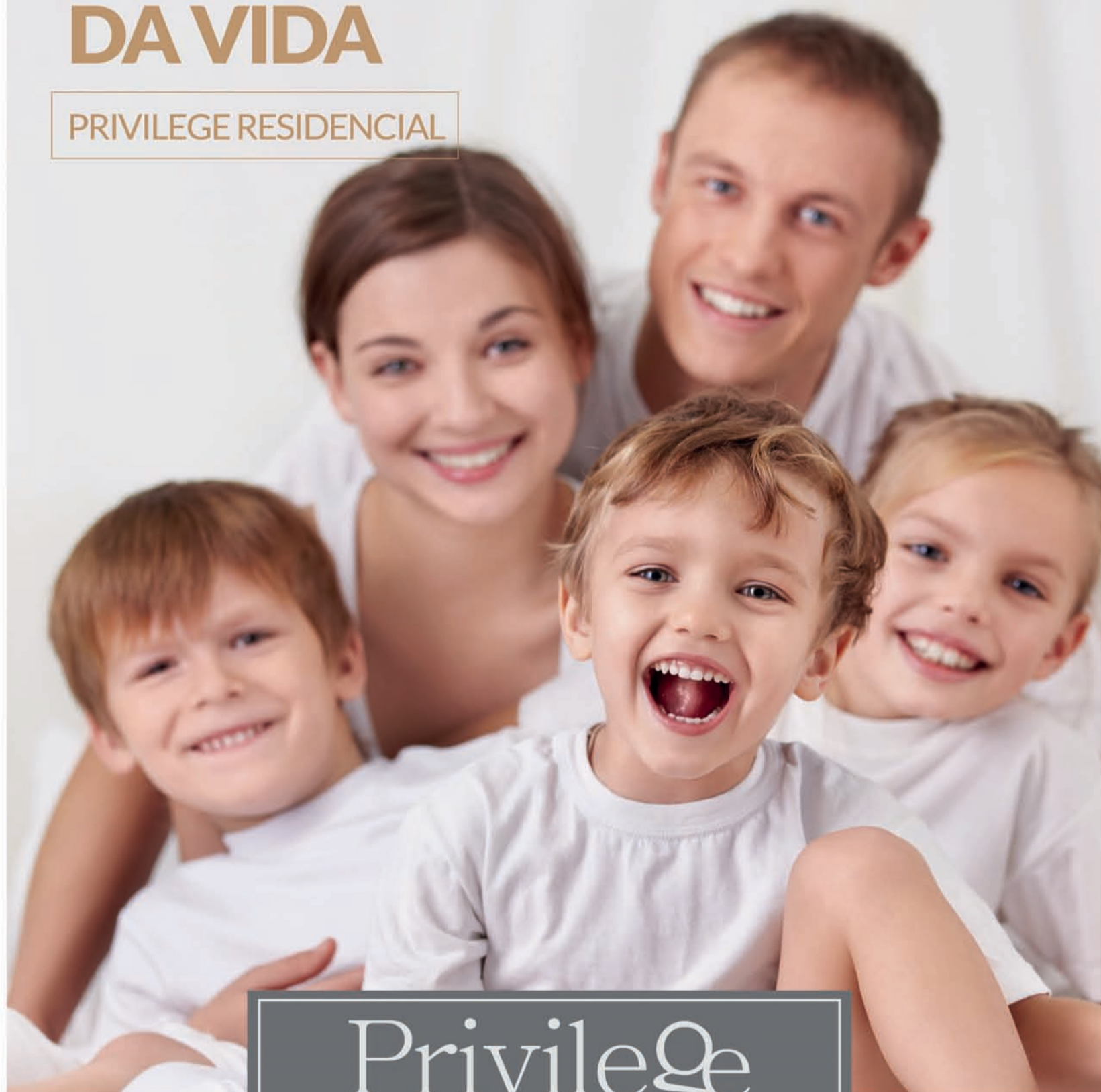

EKAMBA

CRECI J-2031

Privilege
Residencial

3 SUÍTES • 2 VAGAS DE GARAGEM • EXCELENTE LOCALIZAÇÃO • AMPLA ÁREA DE LAZER

TUDO PENSANDO PARA FACILITAR SEU DIA A DIA.



45 3225 2528
WWW.IMOBILIARIAJL.COM.BR



45 3321-8500
WWW.CONSTRUTORAJL.COM

PLANTÃO DE VENDAS
45 9105 2748



GERSON PARANHOS
www.gersonparanhos.com.br CORRETOR DE IMÓVEIS

APARTAMENTOS/CASAS/SOBRADOS:

APARTAMENTO REGIÃO DO LAGO: NOVO, 2 QUARTOS, SALA, COZINHA, BANHEIRO, SACADA COM CHURRASQUEIRA E GARAGEM P/ 2 CARROS, **R\$ 265.000,00**

APARTAMENTO REGIÃO DA UNIPAR: REFORMADO, SEMIMOBILIADO, SUÍTE COM CLOSET + CLOSET, 2 QUARTOS, SALA, COZINHA, BANHEIRO E GARAGEM, QUITADO **R\$ 230.000,00**

CASA NO TROPICAL 125,00 M², LOTE 450,00 M², PROXIMO A BIG PÃO, SUITE + 2 QUARTOS E DEMAIS DEPENDÊNCIAS, **R\$ 610.000,00**

SOBRADO NO PARQUE SÃO PAULO: PROX. AO BANDO DO BRASIL, 134,00 M², SUITE + 2 QUARTOS, WC SOCIAL, COZINHA, SALA ESTAR E DE JANTAR, LAVABO, **R\$ 400.000,00**

CASA NO CANCELLI: ALV. 145 M², 2 QUARTOS, SALA, COZ. BANHEIRO, LAV., DEP. EMPREGADA, GARAGEM + EDÍCULA, LOTE 420,00 M², RUA ALSIR DA MOTTA, 316 **R\$ 380.000,00**

SOBRADO MARIA LUIZA: 137,00 M², SUITE C/ CLOSET, 2 QUARTOS, SACADA, WC SOCIAL, COZINHA C/ MÓVEIS PLANEJADO, SALA ESTAR E DE JANTAR, LAVABO, CHURRASQ **R\$ 365.000,00**

SOBRADOS NOVOS: 80 M², 2 QOTOS., SACADA, SALA, LAVABO, WC. SOCIAL, GARAGEM **R\$ 175.000,00**

CASA EM CONDOMINIO NA CLAUDETE: ALV. 3 QUARTOS, SALA, COZINHA, BANHEIRO, LAVANDERIA E UMA VAGA DE GARAGEM, RUA TUIUTI, 1225 **R\$ 170.000,00**

CASAS NOVAS: 2 E 3 QUARTOS PARA FINANCIAMENTO PELO PROGRAMA MINHA CASA MINHA VIDA A PARTIR DE **R\$ 130.000,00**

CASA VERDES CAMPOS: 100 M², 2 QUARTOS, SALA, COZINHA, BANHEIRO E GARAGEM, PROX. SUPER MUFFATO REGIÃO NORTE, LOTE 284,00 M² **R\$ 130.000,00**

LOTES A VENDA:

ESQUINA PROXIMO A UNIPAR: 460,00 M², RUA RUI BARBOSA X SÃO LUIZ **R\$ 520.000,00**

ESQUINA NA FAG: 612,00 M² (17,50 X 35,00), RUA JOÃO CORREA COM ANÍBAL CURI **R\$ 420.000,00**

VALE DO SOL (REGIÃO DO PARQUE VERDE) 399,00 M², 14,00 X 28,50, **R\$ 310.000,00**

ESQUINA NO SANTA CRUZ: 457,00 M², (15,00 X 30,50), PROXIMO AO COLÉGIO E POSTO DE SAÚDE, RUA TXIKAOS X TINGUIS **R\$ 250.000,00**

LOTE NO MIRANTE: 200 M², RUA ERVAL, ÓTIMA VISÃO PARA A CIDADE R\$ 65.000,00 + PARCELAS OU QUITADO **R\$ 130.000,00**

ÁREA NA CLAUDETE: 10.780,00 M² (UMA QUADRA), RUA TERESINA, ENTRE A VISCONDE DO RIO BRANCO E RUA MARECHAL FLORIANO **R\$ 10.000.000,00**

Rua Souza Naves, 4150 - abaixo do Itaú Fone 3225.2540 - 9972.3834 - 8403.0652

CADINI IMÓVEIS Plantão: (45) 9822-1888 (45) 3038-0777
www.cadinimoveis.com.br
VENDA - LOCAÇÃO - AVALIAÇÃO

VENDAS

APARTAMENTOS

R. Presidente Juscelino Kubitschek, coqueiral - Ed. Presidente JK: 51,90m², 2 quartos, sala, cozinha, wc a partir de R\$ 188.922,00

R. Castro Alves, centro - Ed. Veredas: 95m², 2 quartos, sala, cozinha com churrasqueira, wc, lavanderia a partir de R\$ 236.000,00

R. Curitiba, nº 1591 - Curitiba Residence: 100m², 1 suite, 2 quartos, cozinha, sala, sacada c/ churr., gar a partir de R\$ 300.960,00

R. Marechal Floriano - Residencial Sonata: 69m², suite, 1 quarto, wc, sala, sacada c/ churr., coz, garagem a partir de R\$ 280.000,00

R. Francisco Bartnik, coqueiral - Jacarandá Boulevard: 77m², 2 quartos, sala, cozinha, wc, lavanderia a partir de R\$ 230.000,00

R. Pernambuco, centro - Ed. Valparaíso: 143m², suite, 2 quartos, sala, cozinha, wc, lavanderia a partir de R\$ 340.000,00

R. Francisco Bartnik, coqueiral - Oliva Garden: 154m², suite, 2 quartos, sala, cozinha, banheiro, lavanderia a partir de R\$ 387.200,00

R. Paraná, centro - Ed. Tulipa: 167m², 1 suite, 2 quartos, sala, cozinha, wc, sacada c/ churrasq., lavanderia a partir de R\$ 469.838,69

R. Presidente Kennedy, 717 - Ed. Bellatrix: 169m², 1 suite, 2 quartos, sala, cozinha, wc, sacada c/ churrasq. a partir de R\$ 465.000,00

TERRENOS

LOTEAMENTO ECO PARK: 200m² sendo 10x20m, ao lado do IFET, até 150x para pagar a partir de R\$ 68.500,00

FLORAIS DO PARANÁ: 250m² sendo 10x25m, ao lado do IFET, até 120x para pagar a partir de R\$ 88.000,00

SANTO ONOFRE: 525m², taxa de ocupação de 60%, quadra 26 lote 12, Rua Potiguaras nº535 R\$ 250.000,00

CENTRO: 660m² sendo 12x55m, próprio comércio, próx. ao Hospital Salette, 70% tx ocupação R\$ 600.000,00

CENTRO: 715m² sendo 13x55m, tx ocupação 70%, próximo a Pão de Ló, aceita-se propostas R\$ 720.000,00

CASAS

R. Estocolmo, 890 - Itália Nova: 60m², laje, 02 quartos, sala, cozinha, banheiro, garagem R\$ 145.000,00

R. Venezuela, 251 - Região do Lago: 562m², 01 suite, 02 quartos, sala, cozinha, wc, lavanderia, garagem R\$ 440.000,00

R. Nereu Ramos, 2325 - próx. JL: 560m², laje, 01 suite, 03 quartos, 02 salas, wc, cozinha, lavanderia R\$ 630.000,00

R. Pedro Ivo - Alto Canadá: 82m², laje, 02 quartos, salas, cozinha, wc, garagem, edícula R\$ 200.000,00

SOBRADOS

Travessa Lajeado: 120m², 01 suite, 2 quartos, copa, cozinha, banheiro social, lavanderia, garagem R\$ 300.000,00

R. Osvaldo Cruz, 101 - Na Neva: 138m², 01 suite c/ closet, 02 quartos, sala, cozinha, lavanderia, churras., garagem R\$ 420.000,00

R. Estanislau Chervinski - Cod. Jardim Botânico: 136m², 01 suite, 02 quartos, sala, wc, garagem, edícula R\$ 480.000,00

R. Rio de Janeiro - centro: 210m², 01 suite, 02 quartos, banheiro parte de cima; sala, cozinha, lavanderia, banheiro social, garagem para 02 carros e churrasqueira R\$ 850.000,00

R. Hyeda Bágio Mayer, 2494 - Na Neva: 204m², 1 suite c/ closet, 2 quartos, banheiro social, lavabo, sala, cozinha, lavanderia, churrasqueira, garagem p/ 3 carros R\$ 600.000,00

CADINI IMÓVEIS ALUGA

SOBRADO RESIDENCIAL NOVO
RUA NORMA VESSARO, 384 - SÃO CRISTÓVÃO

146 m² de construção
1 suite com closet
2 quartos
Escritório
Duas salas
Garagem para 2 carros

R\$ 2.000,00 mensal
Condições contratuais facilitadas



DESTAQUES

LOCAÇÕES

SALA COMERCIAL - R. JK, 373, BAIRRO ALTO ALEGRE, Prox à Rodoviária - 2 banheiros, elevador R\$ 2.300,00

CASA RESIDENCIAL / COMERCIAL - Rua Marechal Rondon, nº 3218 - 1 suite, 2 quartos, sala, cozinha, wc, garagem coberta para 2 carros, dependência para empregada, edícula, canil, quintal amplo R\$ 2.000,00

CASA 350 - Av. das Torres, nº 186 - Cond. Terra Nova I: 90m², 1 suite, 2 quartos, sala, cozinha, wc, garagem coberta (condomínio, IPTU/Lixo inclusos no valor) R\$ 870,00

CASA RESIDENCIAL - Rua Nereu Ramos, nº 2124 - 3 quartos, sala, cozinha, wc, quintal amplo R\$ 2.000,00

Rua Presidente Bernardes, 1883 mais imóveis acesse: www.cadinimoveis.com.br
Centro - Cascavel - PR

KASSOL Credibilidade a serviço de seus sonhos!
www.kassolimoveis.com.br
NEGÓCIOS IMOBILIÁRIOS | 45 | 3096-8383 / Plantão: 9818-8383

APARTAMENTOS

ED. Prime Tower Residence - Localizado na R. MARECHAL DEODORO - CENTRO. Com 1 Suite Master, 2 Quartos, Sala Estar, Sala Estar sacada Com Churrasqueira e Pia, Cozinha, Área de Serviço, BWC Social. Com 2 vagas de garagens cobertas. Possui 146,24 m² de área total e 83,59 m² de área privativa. Possui elevador social, portaria, portão eletrônico. Valor R\$ 359.000,00.

ED. Maria Vitória II - Localizado na R. PUBLIO PIMENTEL - ALTO ALEGRE. Com 3 Quartos, Sala 2 Ambientes, Cozinha, Área de Serviço, BWC Social. Com 1 vaga de garagem coberta. Possui 83,35 m² de área total e 75,9 m² de área privativa. Possui portão eletrônico. Valor R\$ 250.000,00.

ED. Tanielle - Localizado na R VISCONDE DO RIO BRANCO - CENTRO. Com 1 Suite Simples, 2 Quartos, Sala 2 Ambientes, Sala de Jantar, Cozinha Planejada, Área de Serviço, 1 Dep. de Empregada, BWC Social. Com 1 vaga de garagem coberta. Semi mobiliado. Possui 182 m² de área total e 162 m² de área privativa. Condomínio aproximado R\$ 160,00. Possui portaria, portão eletrônico. Valor R\$ 340.000,00.

ED. Residencial Arauco - LANÇAMENTO!!! Localizado na R. MANOEL RIBAS - CENTRO. Com 2 vagas de garagens cobertas. Apartamentos com seis tipos de plantas. Excelente oportunidade para investimento!!!! Consulte-nos!!

ED. Belle Vile - Localizado na R. RIO DE JANEIRO - CENTRO. Com 1 Suite Simples, 2 Quartos, Sala 2 Ambientes com sacada, Cozinha Planejada, Área de Serviço, BWC Social. Com 1 vaga de garagem coberta. Semi mobiliado. Possui 100 m² de área total e 75 m² de área privativa. Possui elevador social, portão eletrônico. Valor R\$ 270.000,00.

CASAS / SOBRADOS

Casa localizada na R. JUSCELINO KUBITSCHKEK - CENTRO. Com 2 Suite Simples, 1 Quarto, Sala Estar, Sala de Jantar, Cozinha, Área de Serviço, 1 BWC Social semi mobiliado. Pintura boa. Possui Edícula com Churrasqueira e pia. Com 146 m² de área construída e 396 m² de área do terreno. Valor R\$ 480.000,00.

Casa localizada na R. CASUARINA - JD PARQUE VERDE. Com 1 Suite Simples, 2 Quartos, Sala 2 Ambientes, Cozinha, 1 Bwc social. Com 1 vaga de garagem cobert. Possui Edícula com Despensa, Churrasqueira. Com 222 m² de área construída e 300 m² de área do terreno. Valor R\$ 300.000,00.

Sobrado, localizado na R FAGUNDES VARELA - JD TROPICAL. Com 1 Suite Master com sacada, 2 Quartos com sacada, Sala Estar, Sala de Jantar, Sala Íntima, Jardim de Inverno, Cozinha Planejada, Área de Serviço Planejada, Dep. de Empregada, BWC Social, BWC Lavabo, BWC Dep. Empregada. Com 2 vagas de garagens cobertas e com 1 vaga de garagem descoberta. Com 298,78 m² de área construída e 420 m² de área do terreno. Possui portão eletrônico, cerca elétrica, piscina aquecida. Valor R\$ 1.000.000,00.

TERRENOS

Terreno no Resid Treviso localizado na AV. TITO MUFFATO FAG. Terreno Residencial. Área total de 630 m². Possui Água, Asfalto, Luz, Esgoto, Calçada. Consulte-nos sobre valores e condições de pagamento

Terreno localizado na R. EDI DOMINGOS DALLA COSTA - VILA DIONE. Terreno Residencial. Área total de 489 m². Valor R\$ 245.000,00

FAZENDAS

Fazenda localizada na COLONIA CAMPO BONITO - CASCAVEL - PR. Área de 40,03. Valor R\$ 6.000.000,00

RUA PARANÁ, 4513. CENTRO - CASCAVEL - PR

Treviso Imóveis Ltda.
Desde 1981 CRECI 989 J
Venda | Administração | Avaliação

Av. Brasil, 5980 - Conj. 110 - Fone/Fax (45) 3225-4240
CEP 85812-001 - Cascavel - Paraná
E-mail: imobiliariatreviso@uol.com.br - www.trevisoimoveis.com.br

VENDAS

JARDIM NOVA YORK: casa em alvenaria com 110 m2, mais dois aptos 60 m2 cada, terreno 448 m2, na Matelândia, de esquina. R\$500.000,00

LOCAÇÃO

LOJA TERREA: C/228 M2, ao lado do Bannisul, próx. da Av. Brasil, farmácias, bancos, escolas, comércio R\$9.500,00

SALA TERREA: com 75 m2, na Paraná, banheiro, ao lado Correio Postal. R\$2.000,00

BARRACÃO: Núcleo do Guarujá, com 740m2, terreno de 2000m2, com rampa p/descarga e carga. R\$7.500,00

SALA TERREA: com 39 m2, rua Visconde do Rio Branco, próx. Igreja Santo Antonio. R\$1.200,00

ED. MEMPHIS: Apto. de frente, 8º andar, sala 02 ambientes, suite, 02 dormitórios, banheiro social, cozinha com armários, uma vaga de garagem, edifício com salão de festas, piscina.

ED. BARCELONA: Apto. novo, com 01 suite, 02 dormitórios, sala, cozinha com armários, banheiros com armários, 02 vagas, próx. rodoviária. No 11º andar. R\$1.600,00 mais encargos.

EDIFÍCIO na JK: kitinete com balcão com pia e armários, banheiro, próx. UNIPAR, sem vaga de garagem. Aluguel R\$350,00 mais taxas

RESIDENCIAL MORADA DO SOL: Apto. 03 dormitórios, sala, cozinha, banheiro, área de serviço, piso cerâmico, 01 vaga de garagem coberta, Rua Jorge Lacerda, 855, próx. Shopping JL, R\$600,00, mais taxas.

RESIDENCIAL CASCAVEL: Apto. 02 dormitórios, sala, cozinha, banheiro, área de serviço, 01 vaga de garagem coberta, piso cerâmico, 3º andar, próx. Supermercado Irani Parque Verde. R\$500,00, mais taxas.

EDIFÍCIO METRÓPOLIS: Kitinete, com dormitório/cozinha com pia/fogão, banheiro, Rua Souza Naves, 4013.

RESIDENCIAL PORTO DAS FLORES: 02 dormitórios, sala com sacada, cozinha, área de serviço, de frente p/rua, piso cerâmico, 01 vaga de garagem. Rua Manoel Ribas, 9519, próx. Igreja Santo Antonio. R\$600,00.

ED. TREVISO: 01 dormitório, sala, cozinha c/pia, banheiro Av. Brasil, 5980 - Em frente da Catedral. R\$600,00

CRECI 3149-J



V. moretti

Assessoria Imobiliária

Av. Brasil, 7515 - Ed. Moretti - TEL. (45) 3322-1515 www.vmoretti.com.br / e-mail: vmoretti@vmoretti.com.br

VENDA - TERRENOS
 LOTE RURAL: Próximo ao perímetro urbano (Bairro Santa Felicidade) com 8,5697ha ou 3,5412 alqueires R\$900.000,00.
 TERRENO: Res. Treviso (20x35) 700m² R\$461.187,33.
 TERRENO: Parque São Paulo - Rua Promotor Cezar Salgado, com área de 396m² sobre o mesmo edificado uma casa de madeira com 01 suíte, 01 quarto, sala, coz., banheiro, área de serviço R\$265.000,00.
 TERRENO: FLORESTA - Av. Sabia esq. c/ a Av. das Torres, com 597,11m² R\$170.000,00.
 TERRENO: FLORESTA - Rua Uirapuru, com 300m², sobre o mesmo edificado uma casa com 01 suíte, 01 quarto, sala, cozinha, banheiro, área de serviço, 01 vaga de garagem com aprox. 67,35 m² R\$160.000,00.
 TERRENO: Região Norte - Loteamento Eco Park com 201m² Consulte-nos.
 TERRENO: Res. Treviso Consulte-nos.

VENDA - BARRACÃO
 BARRACÃO: Claudete - Rua Jorge Lacerda, com aprox. 61,10m², sala comercial 12,40m e uma casa nos fundos com 63,36m² R\$230.000,00.

VENDA - APARTAMENTOS
 APTO: Itapema - SC, com área de aprox. 172,71m², 02 suítes, 02 demi-suítes, lavabo, living, coz., área de serviço, sacada com churrasqueira e área de Split, vaga de garagem R\$1.100.000,00.
 APTO: Ed. Rio Branco - Centro, Rua Rio Grande do Sul nº769, 11º Andar, com piscina no condomínio, elevador, 01 suíte e 01 quarto, 01 quarto escritório, demais dependências R\$400.000,00.
 APTO MOBILIADO: Ed. Albatroz - Centro, Rua Paraguai, nº1459, com aproximadamente 164,79m², 02 suítes sendo 01 com banheiro, 01 quarto, sala 02 ambientes, sacada, cozinha, área de serviço, despensa, banheiro, 01 vaga de garagem .. R\$380.000,00.
 APTO MOBILIADO: Ed. Nuremberg - Cancell, Rua Manaus, nº2074, com 03 quartos, sala 02 ambientes, cozinha, área de serviço, 01 vaga de garagem R\$240.000,00.

VENDA - CASA E SOBRADO
 CASA: Ciro Nardi - Rua Curitiba, nº91, com aprox. 370m², com 01 suíte, 03 quartos, 04 salas, coz., 03 banheiros, 02 lavanderia, churrasqueira, 02 vagas de garagem R\$890.000,00.
 CASA: Alto Alegre - Rua Casemiro de Abreu com 01 suíte com banheiro, 03 quartos, sala, coz. com móveis planejados, lavabo, banheiro, edícula com churrasqueira, área de serviço, escritório, 05 vagas de garagem R\$700.000,00.
 CASA: Alto Alegre - Rua Casemiro de Abreu com 01 suíte com banheiro, 03 quartos, sala, coz. com móveis planejados, lavabo, banheiro, edícula com churrasqueira, área de serviço, 02 vagas de garagem R\$500.000,00.
 CASA: Neva - Rua Salgado Filho, 01 suíte, 02 quartos, 03 salas, coz., banheiro, área de serviço, edícula, 03 vagas de garagem R\$450.000,00.
 CASA: Floresta - Rua Gaivotas, com 03 quartos, sala, cozinha, banheiro, área de serviço, 01 vaga de garagem R\$220.000,00.
 CASA NOVA: Bela Vista - Rua Verde, com 03 quartos, sala, cozinha, banheiro, área de serviço, 01 vaga de garagem R\$190.000,00.
 CASA: Res. Pantanal, com 02 quartos, sala, cozinha, banheiro, 02 vagas de garagem R\$85.000,00.
 SOBRADO: Rua Sebastião Alencar Moreira, nº297, com aprox. 72,39m², 03 quartos, sala, cozinha, banheiro, área de serviço, 01 vaga de garagem R\$270.000,00

LOCAÇÃO - APARTAMENTOS
 APTO: Ed. Barcelona - Centro, Rua Rio de Janeiro, nº3002, com 01 Suíte, 02 Quartos, sala, coz., banheiro, 02 vagas de garagem R\$1.300,00.
 APTO: Res. Montparnasse - Centro, Rua Recife, nº1698, 01 suíte, 02 quartos, 02 salas, cozinha, sacada com churrasqueira, banheiro social, lavanderia, 02 vagas de garagem R\$1.200,00.
 APTO: Ed. Costa Smeralda - Centro, Rua Manoel Ribas, nº3147, 01 suíte, 01 quarto, sala, sacada, cozinha, banheiro, área de serviço, 01 vaga de garagem R\$1.200,00.
 APTO: Centro - Rua Uruguai, nº1251, com 01 suíte, 02 quartos, sala 02 ambientes, sacada, cozinha, banheiro, área de serviço, 01 vaga de garagem R\$1.100,00.
 APTO: Ed. Dona Guilhermina - Centro, Rua Erechim, nº.1819, 01 suíte, 02 quartos, sala com sacada, cozinha, área de serviço, banheiro, 01 vaga de garagem R\$1.050,00.
 APTO: Ed. Torre Nobre - Centro, Rua Souza Neves, nº3525, 01 suíte com closet e sacada, 02 quartos, sala, cozinha, banheiro, área de serviço, dependência de empregada, 01 vaga de garagem R\$1.000,00.
 APTO: Cond. Res. Orquídeas - Jardim Cristal, Rua Natal, nº2591, 01 suíte, 02 quartos, sala, sacada, cozinha, banheiro, área de serviço, 02 vagas de garagem R\$900,00.
 APTO: Ed. Dona Guilhermina - Centro, Rua Erechim, nº.1819, 02 quartos, sala com sacada, cozinha, área de serviço, banheiro, 01 vaga de garagem R\$850,00.
 APTO: Res. Leblon - Centro, Rua Rio de Janeiro, nº713, com 01 suíte, 02 quartos, sala, sacada com churrasqueira, cozinha, banheiro, área de serviço, 01 vaga de garagem R\$800,00.
 APTO: Ed. Villa Firenze - Centro, Rua: Manoel Ribas, nº2357, com 01 suíte, 02 quartos, sala, cozinha, área de serviço, 01 vaga de garagem R\$800,00.
 APTO: Ed. Cristal II - Jardim Cristal, Rua João de Matos, nº1145, 03 quartos, sala, cozinha, banheiro, área de serviço, 01 vaga de garagem R\$800,00.
 APTO: Ed. Automann - Neva, Rua Pio XII, nº1611, com 02 quartos sendo 01 com sacada, sala com sacada, cozinha, banheiro, área de serviço, 01 vaga de garagem R\$750,00.

APTO: Res. Leblon - Centro, Rua Rio de Janeiro, nº713, com 01 suíte, 02 quartos, sala, sacada com churrasqueira, coz., banheiro, área de serviço R\$750,00.
 APTO: Ed. Roma - Centro, Rua Juscelino Kubitschek, nº1610, 01 suíte com closet, sala, sacada, cozinha, área de serviço, 01 vaga de garagem R\$720,00.
 APTO: Ed. Parque das Aves, Rua Julio Szymanski, com 03 quartos, sala, cozinha, área de serviço, 01 vaga de garagem R\$600,00.
 APTO: Ed. Vitória - Alto Alegre, Rua: Vitória nº 2764, com 02 quartos, sala, cozinha, sacada, área de serviço R\$550,00.
 APTO: Ed. Vitória - Alto Alegre, Rua: Vitória nº 2764, com 02 quartos, sala, cozinha, sacada, área de serviço R\$450,00.

LOCAÇÃO - CASAS, SOBRADOS E KITNET
 CASA: Ciro Nardi - Rua Curitiba, nº91, com aprox. 370m², com 03 suítes, 03 quartos, 04 salas, coz., 03 banheiros, 02 lavanderia, churrasqueira, 02 vagas de garagem R\$2.000,00.
 CASA MISTA: Centro - Rua São Luiz, nº1462, com 01 suíte, 03 quartos, 02 salas, banheiro, área de serviço, churrasqueira, piscina, 02 vagas de garagem coberta e 03 descoberta R\$1.400,00.
 CASA: Centro - Rua Nereu Ramos, nº752, 01 suíte, 02 quartos, sala, cozinha, banheiro, espaço com churrasqueira, 02 vagas de garagem R\$1.000,00.
 CASA: Centro - Rua Marechal Deodoro nº2552, com 04 quartos, sala, cozinha, banheiro, área de serviço, 02 vagas de garagem R\$1.000,00.
 CASA: Jardim Universitário - Rua Chapeco esq. c/ Rua Videira nº771, 03 quartos, sala, coz., banheiro, área de serviço, 02 vagas de garagem R\$750,00.
 CASA: Gramado - Rua Paranaguá, nº604, com 03 quartos, sala, cozinha, banheiro, área de serviço, 01 vaga de garagem R\$520,00.
 CASA: Res. Pantanal, com 02 quartos, sala, cozinha, banheiro, 02 vagas de garagem R\$500,00.
 SOBRADO: Cancelli - Rua Terezina, nº1057, com 01 suíte, 02 quartos, sacada, sala, cozinha, banheiro, lavabo, área de serviço, 02 vagas de garagem R\$1.200,00.
 SOBRADO: Country - Rua Acre, nº990, com 01 suíte, 02 quartos, sala 02 ambientes, cozinha com armários, área de serviço, espaço com churrasqueira, 02 vagas de garagem R\$1.100,00.
 SOBRADO: Rua Sebastião Alencar Moreira, nº297, com aprox. 72,39m², 03 quartos, sala, cozinha, banheiro, área de serviço, 01 vaga de garagem R\$800,00.
 SOBRADO: Centro - Rua Carlos Gomes, nº4116, 1º pavimento, com 01 suíte, 02 quartos, sala, coz., banheiro, área de serviço, 01 vaga de garagem R\$600,00.
 KITNET: Neva - Rua Visconde do Rio Branco, nº1410, com 01 quarto, sala, cozinha, área de serviço, banheiro, 01 vaga de garagem R\$450,00.

LOCAÇÃO - SALAS COMERCIAIS, BARRACÃO, TERRENO
 SALA COMERCIAL: Centro - Avenida Brasil, nº8024 esquina com a Rua Nereu Ramos, com aprox. 730m² R\$33.000,00.
 SALAS COMERCIAIS: Em clínica com aprox. 115,10m², mais sala de procedimentos R\$10.700,00.
 SALA COMERCIAL NOVA COM MEZANINO: Centro - Com. Idalina Schumacher, Rua Nereu Ramos, sala 02, com aprox. 197,75m² R\$4.350,50.
 SALA COMERCIAL COM MEZANINO: Centro Com. Emma Ferlin, Rua Paraná, nº4753, sala 02, com aprox. 220,43m², com 02 vagas de garagem R\$4.418,00.
 SALA COMERCIAL NOVA COM MEZANINO: Centro Com. Idalina Schumacher, Rua Paraná, sala 07, com aprox. 181,84m² R\$4.000,48.
 SALA COMERCIAL COM MEZANINO: Centro Com. Emma Ferlin, Rua Paraná, nº4753, sala 01, com aprox. 197,74m², com 02 vagas de garagem R\$3.426,00.
 SALA COMERCIAL NOVA COM MEZANINO: Centro Com. Emma Ferlin, Rua Paraná, nº4753, sala 03 e 04 com aprox. 195,96m², com 02 vagas de garagem R\$3.395,00.
 SALA COMERCIAL NOVA COM MEZANINO: Centro Com. Emma Ferlin, Rua Paraná, 4753, salas 05, 06, 07 e 09, com aprox. 180,59m², com 02 vagas de garagem R\$3.291,00.
 SALA COMERCIAL NOVA COM MEZANINO: Centro Com. Emma Ferlin Rua Paraná, 4753, sala 08, aprox. 170,75m², com 02 vagas de garagem R\$3.111,00.
 SALA COMERCIAL TÉRREA: Localizada na Rua Carlos Gomes prox. a Av. Brasil, aprox. 100m² R\$2.600,00.
 SALA COMERCIAL TÉRREA: Centro - Rua Visconde de Guarapuava nº2010, aprox. 88,30m² R\$2.500,00.
 SALA COMERCIAL: Centro - Rua São Paulo, nº2229, 1º pavimento, com aprox. 245,26m², com 02 banheiros R\$1.800,00.
 SALA COMERCIAL: Centro - Rua Paraná, nº5341/D, com 52,27m² R\$1.500,00.
 SALA COMERCIAL: Centro - Rua Rio Grande do Sul, nº1983, com aproximadamente 65m² R\$1.400,00.
 SALA COMERCIAL: Centro - Rua Tancredo Neves, nº2801, com aprox. 88,20m² e 02 banheiros R\$1.300,00.
 SALA COMERCIAL: Coqueiral - Rua Flamboyant, nº1792, com 44,61m² R\$1.200,00.
 SALA COMERCIAL: Centro - Rua Rio Grande do Sul, nº2151, Sala Comercial 05, com aproximadamente 84,90m², com 01 banheiro R\$1.100,00.
 SALA COMERCIAL: Centro - Rua Carlos Gomes com aprox. 99,53m² R\$850,00.
 SALA COMERCIAL: Alto Alegre - Rua Vitória, nº2764, com aprox. 35m² R\$600,00.
 SALA COMERCIAL: Centro - Rua Carlos Gomes prox. a Av. Brasil, 1º andar, com 65,13m² R\$550,00.
 SALA COMERCIAL: Centro - Av. Toledo, nº1160, com aprox. 25m² R\$500,00.
 BARRACÃO: Parque São Paulo - Rua Quintino Bocaiuva, nº692, com aproximadamente 240m² R\$2.800,00.
 TERRENO DE ESQUINA: Centro - Rua Erechim esq. c/ a Rua Olavo Bilac com (50X40) 2.000m² Consulte-nos.

DK IMOBILIÁRIA

ano 26[®] J-3224

"Confie para nós a administração e venda de seu imóvel"

VENIDAS

TERRENOS PARA VENDA

TERRENO BR 467, LOTEAMENTO JARDIM ALVORADA MEDINDO 1525,00 M²..... VALOR R\$ 750.000,00
 TERRENO RUA CIPRESTE, CONDOMINIO PORTAL DO VALE, PARQUE VERDE MEDINDO 2.036,79 M² VALOR R\$ 700.000,00
 TERRENO RUA JOÃO KULOSKI, LOTEAMENTO FAG MEDINDO 525,00 M² VALOR R\$ 280.000,00
 TERRENO RUA AMARILDO PASSOS, LOTEAMENTO FAG MEDINDO 600,00 M² VALOR R\$ 320.000,00

CASAS PARA VENDA

CASA: RUA TARQUINIO JOSLIN DOS SANTOS, 694 JARDIM MARIA LUIZA - 02 SUITES, 04 QUARTOS, 05 BWC'S, COZINHA, ÁREA DE SERVIÇO, 04 VAGAS DE GARAGENS (MEDINDO 320,00 M2) VALOR R\$ 1.050.000,00
 CASA: RUA ENGENHARIA, 645 JARDIM UNIVERSITÁRIO - 01 SUITE, 02 QUARTOS, SALA, BWC SOCIAL, COZINHA, ÁREA DE SERVIÇO, 01 VAGA GARAGEM (MEIA QUADRA DA UNIOESTE) VALOR R\$ 320.000,00

APARTAMENTOS PARA VENDA:

ED. BELLE MAISON 6º ANDAR: RUAMATO GROSSO, 1655 02 SUITES SENDO 01 COM CLOSET E BANHEIRA, 02 QUARTOS, SALA DE JANTAR, SALA DE ESTAR, SACADA COM CHURRASQUEIRA, COZINHA, ÁREA DE SERVIÇO, BWC SOCIAL, BWC EMPREGADA, LAVABO, 02 VAGAS DE GARAGENS VALOR R\$ 650.000,00
 ED. VILAS BOAS 1º ANDAR: RUA JOÃO PESSOA, Nº 90 - 01 SUITE, 02 QUARTOS, SALA DE JANTAR, SALA DE ESTAR, COZINHA, ÁREA DE SERVIÇO, BWC SOCIAL, 02 VAGAS DE GARAGENS VALOR R\$ 300.000,00
 ED. SANTOS DUMONT 10º ANDAR: RUA MATO GROSSO, Nº 2488 - 01 SUITE, 02 QUARTOS, SALA 02 AMBIENTES, SACADA, COZINHA, ÁREA DE SERVIÇO, BWC SOCIAL, 01 VAGA DE GARAGEM VALOR R\$ 320.000,00
 ED. BREMEN 2º ANDAR: RUA PIO XII, nº 1723 - 01 SUITE, 02 QUARTOS, SALA, COZINHA, BWC SOCIAL, ÁREA DE SERVIÇO, 01 VAGAS DE GARAGEM VALOR R\$ 199.500,00

LOCAÇÃO

LOCAÇÃO KITINETES:

RES. GABARITO - KITINETE: RUA DO FEITOR, 65 FACULDADE - 01 QUARTO, SALA/COZINHA, BWC, LOCAL PARA ESTACIONAMENTO ÁREA COM CHURRASQUEIRA..... VALOR R\$ 330,00 A 360,00

LOCAÇÃO APARTAMENTOS:

ED. JK, AP. 201 2º ANDAR: RUA JUSCELINO KUBITCHEK, 1207 - 02 QUARTOS, BWC SOCIAL, SALA DE 02 AMBIENTES, COZINHA, ÁREA DE SERVIÇO, SACADA COM CHURRASQUEIRA, 01 VAGA DE GARAGEM VALOR R\$ 800,00
 ED. IRONDINA GOTARDO. AP. 23 2º ANDAR: RUA PERNAMBUCO, 861 - 01 SUÍTE, 02 QUARTOS, BWC SOCIAL, SALA DE 02 AMBIENTES, COZINHA, ÁREA DE SERVIÇO, SACADA, 01 VAGA DE GARAGEM VALOR R\$ 1100,00
 ED. MONTE ALTO, AP. 1204 12º ANDAR: RUACARLOS DE CARVALHO, 4066-01 SUÍTE, 02 QUARTOS, BWC SOCIAL, SALA DE 02 AMBIENTES, COZINHA, ÁREA DE SERVIÇO, SACADA, 01 VAGA DE GARAGEM VALOR R\$ 1100,00
 APARTAMENTO AV. BRASIL. 3927, AP. 202 2º ANDAR - 01 SUÍTE, 02 QUARTOS, BWC SOCIAL, SALA DE 02 AMBIENTES, COZINHA, ÁREA DE SERVIÇO, DEP. DE EMPREGADA, SACADA, 01 VAGA DE GARAGEM VALOR R\$ 1200,00
 APARTAMENTO AV. BRASIL. 3927, AP. 302 3º ANDAR - 01 SUÍTE, 02 QUARTOS, BWC SOCIAL, SALA DE 02 AMBIENTES, COZINHA, ÁREA DE SERVIÇO, DEP. DE EMPREGADA, SACADA, 01 VAGA DE GARAGEM VALOR R\$ 1500,00

SOBRADO E CASA PARA LOCAÇÃO:

CASA COMERCIAL RUA ANTONIO ALVES MASSANEIRO, 654 CENTRO - MEDINDO 327,00 M² VALOR R\$ 3200,00
 CASA FUNDOS. RUA LONDRINA , 2468 03 QUARTOS, BWC SOCIAL, SALA, COZINHA, ÁREA DE SERVIÇO, 01 VAGA DE GARAGEM..... VALOR R\$ 550,00

SALAS COMERCIAIS PARA LOCAÇÃO

SALA COMERCIAL RUA: SETE DE SETEMBRO, Nº 3020 CENTRO VALOR R\$ 6.500,00
 SALA COMERCIAL RUA: SETE DE SETEMBRO, Nº 2.858 CENTRO VALOR R\$ 1.000,00
 SALA COMERCIAL ED. FELIPE ADURA, SALA 305B RUA: ANTONIO ALVES MASSANEIRO, Nº 154 VALOR R\$ 400,00
 SALA COMERCIAL RUA: SETE DE SETEMBRO, Nº 3034 ED. EMILIA SARAIVA SALA, 61 CENTROVALOR R\$ 550,00
 SALA COMERCIAL AV. BARÃO DO CERRO AZUL, 866 VALOR R\$ 1.800,00
 PRÉDIO COMERCIAL COM 400 M² RUA: CARLOS GOMES ESQUINA COM A RUA RIO DE JANEIRO VALOR R\$ 4.500,00

TERRENO PARA LOCAÇÃO

TERRENO AV. BRASIL, PROXIMO A RUA JK VALOR R\$ 3.500,00

Rua RECIFE, 659 - CENTRO - CASCAVEL/PR
 Fone: (45). 3224.2825 - www.imobiliariadk.com.br



PRONTO PARA MORAR



RESIDENCIAL
ROSENGARTEN
RUA 1º DE MAIO, 195 | NEVA

2 DORMS.
90M2

3 DORMS.
120M2

VISITE
APARTAMENTO
DECORADO

2 E 3
DORMITÓRIOS
COM 1 OU 2 VAGAS
DE GARAGEM



Central de Vendas:

(45) 3038.1515

(45) 9112.1515

vendas@krum.com.br

www.krum.com.br

CRECI: J-3508



45 3224.5043

Fax 3038.5043

www.imobiliarialal.com.br

PLANTÃO/VENDA

9857-0708

Rua Marechal C. Rondon, 2204 1º Andar - Esq. c/ Av. Brasil

IMÓVEIS PARA LOCAÇÃO

TIPO	LOCALIZAÇÃO	CARACTERÍSTICAS	VALOR
Prédio	R.Paraguai,514 - Alto Algre	800,00m² (Centro de Eventos)	10.000,00
Prédio	Av.Tancredo Neves, esq .Marechal Floriano	640,00m²	6.000,00
Barracão	R. Vasco da Gama, Pioneiros Catarinense	1.356,22m²	9000,00
Barracão	R. Cristóvão Colombo, saída para Foz do Iguaçu	540,00m²	4500,00
Barracão	R. Francisco Schele,114 - Parque São Paulo	210,00m²	3000,00
Barracão	R.Guinardi s/n - Country	barracão com 220,00m², c / uma casa c/ 02qtos,sl,coz,bwc,garagem	2500,00
Barracão	R. Vitória, 2237 - Proximo Av. Tancredo Neves	200,00m2	1800,00
Barracão	R. Br. 369 - Lago azul	7.500,00m²	consulte-nos
Sala Coml.	Av. Toledo,297 - Centro - sala nº 1	67,34m²	consulte-nos
Sala Coml.	R. Pio XII, nº 849 - Neva	sala nº 01 - 220,42m²	2.700,00
Sala Coml.	R. Pio XII, nº 873 - Neva	sala nº 04 - 178,69m²	2.700,00
Sala Coml.	R. Belo Horizonte, 490 - Vila Tolentino	135,83m²	2.300,00
Sala Coml.	R. Pio XII, nº 857 - Neva	sala nº 02 - 178,69m² -	2.200,00
Sala Coml.	R. Pio XII, 2600 - centro	sala nº 03	1.800,00
Sala Coml.	R. Parana,1203 - 12º andar - Centro Empresarial Cascavel	100,00m² - com 04 salas	1.200,00
Sala Coml.	R. Paraná,3266 - sala 602 - Ed. Com.Cima Executive Center	43,81m²	500,00
Apto	R. Manoel Ribas, 2621 - Apto 01 - Centro - Ed.Mediterrane	suíte,02qtos,sala,coz,bwc,dep. de empr, área serviço,garagem	1.500,00
Apto	R. Fortaleza,3180 - Res. Vila Germania - Apto 8 BI C	02qtos,sala.,coz,bwc,garagem	1.250,00
Apto	R. Paraná, 5319 - Edif.Residencial Milão - Apto 806	02qtos,salacoz,bwc,lavanderia, sacada, garagem	880,00
Apto	R. Ernesto Barnabé, 732 - Apto 101 - Edif. Paraíso	suíte, 02qtos,sala,coz,bwc,area de serviço, garagem	850,00
Apto	R. João Pessoa, 90 - Apto 22 - Ed. Vilas Boas - Centro	02qtos,sala,copa,coz,área de serviço, dep. Empregada,garagem	800,00
Apto	R. Da Lapa, 2862 - Apto 02 BI 08 - Ed. Santa Maria	suíte,02qtos,sala,coz,bwc,garagem	800,00
Apto	R. Manaus, 2134 - apto 404 - BI.01 - Res. Ecoville	02qtos,sala,coz,bwc,area de serviço ,garagem	650,00
Apto	R. Bororos, esq. c/ Rua Pinus - Res. Florença Santa Cruz	03qtos,sala/coz,bwc, área de serviço, garagem	700,00
Apto	R. Rio de Janeiro, 1626 - apto - 33 - Ed. Sherathon	02qtos,sala,coz,bwc,garagem	700,00
Apto	R. Pernambuco,2603 - apto 32 - 3º Andar - Ed. Everlife	02qtos,sala,coz,bwv,area de serviços, garagem	690,00
Apto	R. Presidente Kennedy,3161 - Apto 111 - Res. Açores	01suítes,02qtos,sala,coz,bwc,garagem	650,00
Apto	R. Juruena, 1372 - Santa Cruz	suíte,02qtos,sala,coz,bwc,garagem	700,00
Apto	R. João Kuloski, 488 - Res. Alto da Fag	novo suíte,sala/coz,área de serviço, garagem	550,00
Apto	R. Mato Grosso,995 - Apto 111 - 11º Andar - Ed. Por do Sol	03qtos, sala,coz,bwc,area de serviço,garagem	450,00
Apto	R. Carlos de Carvalho,3950 - Ed. Germano Sarolli - Apto 301	suíte,sala/coz,bwc, com garagem	350,00
kit.	R. Marechal Deodoro, 3474 - Kit 05	qto,sala/coz,bwc,garagem	510,00
kit.	R. Marechal Floriano,3335 - Kit. 105 - Bless	qto,sala/coz,bwc,garagem	370,00
kit.	R. Souza Naves,4044 - Ed. Cruzeiro do Sul	qto,sala/coz,bwc	300,00
Casa coml.	R. Presidente Kennedy, 635 - Centro	suíte,02 qtos, 05 salas,coz,bwc,churrasq, lav, espaço p/ 4 carros	consulte-nos
Casa coml.	R. Manoel Antonio de Oliveira, 1106 - Maria Luiza	suíte,01qto,sala,coz,bwc,lavanderia, garagem	4000,00
Casa Coml.	R. Fortaleza,1893 - Centro (próximo ao JL)	suíte,02qtos,02salas,coz semi mob. Bwc, lavanderia, garagem	1350,00
Sobr.coml.	R. Nereu Ramos,961 -Centro	04suítes,03 salas,coz, deposito, lavanderia, churrasqueira,garagem	3500,00
Chalé	Av. Brasil,11500 - Fag	madeira 02qtos,sala,com,bwc, garagem	500,00
Casa	R. Visconde de Guarapuava, 211 - Vila Tolentino	02 suítes,01qto,sala,coz,bwc,garagem	1800,00
Casa	R. Cambara,350 - Cidade Verde	suíte,02qtos,sala,coz,bwc,garagem, edicula	1200,00
Casa	R. Salgueiro,203 - Parque Verde	03qtos, sala,coz, bwc,area de serviço,garagem	1200,00
Casa	Travessa Pio XII, 46 - B. Cancelli	03qtos,sala,coz,bwc, garagem	960,00
Casa	R. Vitória, 1985 - Neva	suíte,02qtos,sala,coz,bwc,garagem	800,00
Casa	R. Cacilda Becker, 288 - Jardim Alvorada	suíte,02qtos,sala,coz,bwc, edicula	700,00
Casa	R. Estrada da Pedreira, 859 - 14 novembro	suíte,02qtos,sala,coz,bwc, garagem	600,00
Casa	R. Tupinambas,699 - Santo Onofre	03qtos,sala,coz,bwc, garagem	500,00
Casa	R. Galo da Serra, 1839 - Res. Pazzinato - Unidade 03	02qtos,sala,coz,bwc,garagem	450,00

VEJA IMÓVEIS PARA VENDAS EM NOSSO SITE www.imobiliarialal.com.br

IMOBILIÁRIA DESTRO
CRECI 1114

F: 45.3038.6464 / 9972.0213 / 9972.0172

Endereço: Rua Paraná, 1803

e-mail: destro.imobiliario@gmail.com

www.imobiliariadestro.com.br

Representante autorizado

RODOBENS
CONSÓRCIO

CAIXA
AQUI

DESTAQUES

- ALUGUEL**- Cond. Do lago- cas c/ 546,88m²-terreno 1000m²- Condomínio R\$ 780,00 R\$ 7.000,00
- COUNTRY - LANCAMENTO**-Ed. Salvador Dalí - Rua Tiradentes - 120m²- 1 suíte , 2 quartos , sala 2 amb., bec social, churrasqueira na sacada a gás, 1 vaga de garagem . Conforme tabela vigente ou a partir de..... R\$247.865,00
- PACAEMBU** - Ed. Grand Club - Rua Bartolomeu Gusmão-11,75m²-15% DE DESCONTO - a partir de R\$ 298.850,00
- PIONEIROS CATARINENSE** - Imóvel Comercial e Residencial - com área total de 7.008 mts R\$6.835.000,00
- GUARANIACU**-Loteamento Paris- lote com 300m²- lotes urbanos , com toda infra estrutura..... a partir de R\$ 49.800,00

APARTAMENTOS

- CENTRO** - Ed. G. Sarolli - R. C. Carvalho-50,27m²-4º andar - "suíte, sala, cozinha, lavanderia" R\$ 200,00 - R\$ 120.000,00
- NOVO MILÊNIO**-Rua Aquelino massochin,916- 3º andar- 70m²- 2 quartos, sala e cozinha conjugados, área de serviço,1 vaga de garagem. R\$ 155.000,00
- CANCELLI - Res.**Grand liberty-Rua Manaus, 3219- 72m² de área total- com 2 quartos, sala , cozinha, área de serviço, sacada com churrasqueira, BWC, 1 vaga de garagem. R\$ 175.000,00
- CANCELLI**- Ed. Nuremberg-Rua Manaus,2074-98,61m²- Térreo-2 quartos,sal de estar/jantar, coz., a/serviço,BWC, 1 garagem, R\$ 175.000,00
- TROPICAL** - Ed. Totteham - Avenida Toledo - "última unidade" - "02 quartos, sala e cozinha integrados, sacada com churrasqueira, bwc, lavanderia" .3º andar R\$190.000,00
- CANCELLI** - Ed. Residencial Garden Club -3º andar- 80m² "01 suíte, 2 quartos, sala de estar, sala jantar, bwc social, cozinha mobiliada" -cond.R\$ 120,00- R\$195.000,00
- CARAVELLE** - Ed. Lacustre -1º andar - 80,25m² "2 quartos, sala de estar, sala jantar, bwc social, cozinha, lavanderia, sacada com churrasqueira e 1 vaga de garagem" -cond.R\$ 180,00- R\$198.000,00
- ALTO ALEGRE** - Ed. Rio da Prata Mobiliado e Decorado -88,97m²- 2º andar- Rua Uruguai - "03 quartos, bwc, sala de estar, sala de jantar, cozinha, lav., 01 vaga de garagem - ar cond., geladeira, fogão - Cond. R\$ 130,00 R\$ 248.000,00
- CENTRO**- Ed. Rui Barbosa- Rua Rui Barbosa-2q., sala, coz., 1 gar., Aptos 1203 e 602 R\$ 240.000,00
- CENTRO**- Ed. Ângela- Rua Paraná- 119,64 m²-2 quartos, sala de estar/jantar, BWC, área de serviço, 1 garagem- Cond. R\$ 210,00. R\$ 240.000,00
- CENTRO**- Ed. Rui Barbosa-Rua Rui Barbosa- 2 quartos, sala, cozinha e BWC mobiliados,1 garagem. Aptos 803 e 1003 .. R\$ 250.000,00
- CENTRO** - Ed. Milão- 2ºandar-106,2m²- apto mobiliado-2 quartos, 1 vaga.-sacada- R\$ 280.000,00
- CENTRO** - Ed. Plácido Mascarello-R. Olavo Bilac-140m²-3ºandar-! S., 2q, sala de estar/jantar,coz. 1 vaga .. R\$330.000,00
- CENTRO** - Ed. Tocha - Rua São Paulo -131,87m²- 2º andar- "01 suíte com sacada, 01 quarto c/ sacada, 01 quarto, bwc social, sala de estar, sala de jantar com sacada, cozinha, lavanderia com bwc, 02 vagas de "- Cond. R\$ 260,00 - R\$395.000,00
- CENTRO**-Ed. João B, Cunha- Rua Riachuelo- 5º andar- 167,48m²- 1suíte, 2 quartos sala estar/jantar, coz. 2 vagas R\$ 440.000,00
- CENTRO** - Ed. Monte Real - R. C. Alves -8º andar- 178m²- "01 suíte, 02 quartos, bwc social, sala de estar, sala de jantar, cozinha, lavanderia, escritório, bwc serviço, 01 vaga - Cond. R\$ 550,00 - R\$ 430.000,00
- CENTRO**-Ed. Tulipa- R. Paraná- 165m²-9ºandar- 1s., 2q., sala de estar/jantar, coz., lav, sac. c/ churrasq, 2 vagas R\$ 435.000,00
- CENTRO** - Ed. Barcelona-R. Rio de janeiro-182m²-10ºandar-1s., 2q., sala 2 amb., 3 elevadores 2 vagas R\$460.000,00
- CENTRO** - Ed. Armando Rezende-Rua Olavo Bilac- 2 unidades apto 14º e 12º andares, cada R\$620.000,00
- CENTRO** - Ed. Belle Maison - R. Mato Grosso - 8ºandar - "01 s. c/ hidro e closet, 01 suíte simples, 02 q., sala de estar, sala de jantar sacada com churrasqueira fechada com vidros, lavabo, sala de tv, cozinha, lav., e 02 vagas. R\$ 765.000,00.
- CENTRO** - Ed. Vitória Régia - R. Pernambuco -11ºandar-314,60m² "01 s. c/ hidro e closet, 03 q., sala de estar, sala de jantar sacada fechada com vidros, lavabo, sala de tv com sacada, cozinha, lav., dep. emp, depósito e 02 vagas. R\$ 790.000,00.
- CENTRO** - Destaque - Ed. Modigliani - Rua Olavo Bilac -aparts. DUPLEX (de 235 mts a 460 mts) - a partir de R\$ 775.000,00.
- CENTRO** - Ed. Porto Fino- Rua Minas Gerais- 3º andar- 392,83m² de a/total, 2 suítes , 2 quartos , 3 salas, coz., sacada com churrasqueira, 3 garagens.R\$1.500.000,00

CASAS - MINHA CASA MINHA VIDA

- JARDIM BARCELONA**- Rua Olivedo,957-com 50m²-2quartos,sala,coz., BWC., 1vaga. R\$ 125.000,00
- RESIDENCIAL VILA GRAMADO** - Rua Paranaçu - "52 m², 03 qtos., sala e coz. conjugadas, bwc e 01 vaga..... R\$ 135.000,00

CASAS

- SANTA CRUZ**-Rua kamacas,457-60m²-3 quartos, BWC, sala de estar/jantar, coz., lavand., 3 vagas de garagem R\$ 150.000,00
- JD. ESPLANADA**-Rua Aparecida dos Portos,116,37m²-2 quartos, sala de estar/jantar, coz., BWC, garagem c/ lav. BWC e depósito,terreno 225 m² R\$ 230.000,00
- CATARATAS**-R. Brasília- 159m²- 2 quartos, sala de estar/jantar, coz., lavand., churrasqueira, 2vagas cobertas e uma descoberta Sobra de terreno -terreno com 468,40m² R\$ 265.000,00
- JARDIM ITÁLIA** - Rua Napoli - "Terreno 600 m² - Casa 130 m² - 01 suíte com hidromassagem, 01 quarto, sala de estar, sala de jantar, bwc, cozinha, edícula com churrasqueira, sobra de terreno" R\$ 269.000,00
- PARQUE SÃO PAULO** - Destaque - Rua Joaquim Távora - "Terreno 402 m² - Casa 110 m² - 01 suíte, 02 quartos, sala de estar, cozinha, lavanderia, bwc, garagem, sobra de terreno frente e fundos" R\$ 290.000,00
- SÃO CRISTOVÃO**-R. Estilac Leal,806- casa 120m²-3 quartos, sala ,coz., 2vagas, lavand., Terreno 455,23m² R\$ 310.000,00
- SANTA CRUZ**- Rua Juruna,1339- terreno com 390m²- tem duas casas uma com 99m² e a outra com 65m². R\$350.000,00
- PARQUE SÃO PAULO** - Rua Cuiabá - "Terreno 537 m² - Casa 160 m² - 01 suíte, 02 quartos, bwc, sala de estar, sala de jantar, cozinha, lavanderia, escritório/quarto, 04 vagas de garagem, sobra de terreno" R\$ 420.000,00
- SÃO CRISTOVÃO**-Rua Antonina-Área const. 310,85m²(3 casas)- terreno com 715m²..... R\$ 490.000,00
- PQ. SÃO PAULO**-R. Carlos de Carvalho- 2 suíte sendo uma com hidro, 2 quartos , sala de estar, cozinha lavanderia Terreno com 297m² R\$ 450.000,00
- NOVO MILÊNIO** - Rua Arlindo O. Carelli,1037-187m²- 1 suíte , 2 quartos, sala de estar e jantar conjugadas, cozinha, área de serviço, churrasqueira, 3 vagas de garagem. R\$ 530.000,00
- COQUEIRAL** -Rua Flamboyant- 155 M²-1 suíte, 3 quartos, sala de estar, sala de TV, escritório,cozinha, depósito churrasqueira, piscina , aquecida,telha, 2 garagens R\$ 870.000,00
- CENTRO**-Rua Travessa Afonso Pena,100- 260m²- 1 suíte, 2 quartos, sala de estar/jantar/TV,coz., BWC,edícula com lavanderia, BWC e depósito, 3 garagens. R\$ 890.000,00
- COND. LAGO DOURADO**-546,88m² - com 2 suítes, 1 demi-suíte, 2 quartos, 4 garagnes cobertas, aquecimento a gás, terreno com 1000m². Condomínio R\$ 780,00.....Consulte-nos

COMERCIAL

- CENTRO** - Rua Minas Gerais - (de 47,37m²) - a partir de R\$311.670,31 - Ed. Unique Office
- CENTRO -PRÉDIO COMERCIAL AO LADO DA CATEDRAL E HOTEL COPAS VERDES** - com 898, 18m² de área construída - 3 PAVIMENTOS - 15 KINETES ALUGADAS e 02 salas comerciais térrreas. R\$ 2.100.000,00

SOBRADOS

- NEVA** - Solar Curitiba - R. Curitiba - (89,25m²) - "01 quarto com sacada, 02 quartos, bwc social, estar, jantar, lavabo, cozinha, churrasqueira, lavanderia, 01 vaga" R\$ 260.000,00
- PARQUE SÃO PAULO** - Rua Quintino Bocaiuva - (110m² privativos) - Condomínio Fechado - "01 suíte, 01 quarto com closet,

- 01 quarto, sala estar, sala jantar, lavabo, cozinha, lavanderia, churrasqueira, 02 vagas de garagem" R\$ 330.000,00.
- COQUEIRAL**-Rua Paraná - 124m² Res. Mª Vitória- sobrados geminados-1 suíte, 2 quartos, bwc, cozinha, lavanderia, sala de estar/jantar, churrasqueira, 2 vagas., terraço com churrasqueira e BWC. R\$ 380.000,00.
- CENTRO** - Rua Visconde do Rio Branco - (166m²) - Condomínio Fechado Le Velmont "01 suíte com sacada, 02 quartos, sala estar, jantar, cozinha, espaço gourmet com churrasqueira, 02 vagas de garagem" R\$ 395.000,00
- CENTRO** - R. Nereu Ramos - (176m²) -1s., 02 q., BWC, sala de tv, sala de estar/jantar, coz., edic. com chur., lav., R\$ 450.000,00
- JD. NOVA YORK**-Rua Raposo Tavares- 136,35m²- 1 suíte, 2 quartos, sala de estar/jantar, coz, 2 vagas..... R\$ 460.000,00
- PQ. SÃO PAULO**-R.Hyeda B. Mayer-,165,5m²-1s,2q,churrasq. home., 2 garagens Terreno 125m². R\$ 550.000,00
- RECANTO TROICAL**- R. Fagundes Varela-- 241,65 m²1 s., 2 q. , 1 q., 3 salas, BWC, lavabo , 2 gar. , edic. e pisc..... R\$770.000,00
- NEVA**-Sobrado-Rua M. Rondon-1 suíte, 2q, sala de estar/jantar,coz., a/serv., churrasq. 4 vagas, sobra terreno. R\$780.000,00
- CENTRO** - Rua Antonio Alves Massaneiro - Terreno 870m² - Sobrado com 357m² - "suíte, 03 quartos, sala estar, jantar, cozinha, lavanderia, dependência de empregada com bwc, edícula com churrasqueira, piscina" R\$ 1.490.000,00
- CARAVELLE** - Rua José do Patrocínio,494- Sobrado em alto padrão com 350m² de área construída, terreno com 720m². . R\$ 1.490.000,00

TERRENOS

- CENTRO** - R. Natal - (600m²) - (Preservação Permanente) R\$ 40.000,00
- LOT. FLOREAS DO PARANÁ** - (de 250m² com 120 meses) a partir de R\$ 83.000,00
- MARINAS DOCE VIDA**- Lote 94 - com 1.848,19m² R\$100.000,00
- COND. PARAISO DO SOL**- Boa Vista - terreno c/ 1500m² R\$100.000,00
- NEVA**-Rua Marechal Rondon,594-180m²(6x30)meio terreno R\$150.000,00
- COND. JARDIM BOTANICO** - (360 m..... a partir R\$ 230.000,00
- FAG**-Rua João Kuloski- 525 m² R\$ 280.000,00
- JD. DE MONET** - Prox. ao Fórum lotes c/ 300m² ou mais A partir de R\$ 300.000,00
- FAG**-Rua Amarildo Passos- 600 m² R\$ 320.000,00
- CANADÁ** - Rua Canoas, 247 - 536,69 m² R\$ 320.000,00
- CENTRO** - Rua Marechal Deodoro- Terreno com 570 m² R\$ 350.000,00
- TERRENO** - Região do Lago, Rua Pedro Carlos Neppel, c/ 461,5m² (13x35,5). R\$ 390.000,00
- CENTRO** - Rua Marechal Deodoro - terreno com 570 m² R\$ 400.000,00
- CANCELLI** - Rua Osvaldo Crus, 3423- terreno com 14x40 = 560 m² R\$ 420.000,00
- CENTRO**-Rua Marechal Deodoro- terreno com 665 m² R\$ 450.000,00
- ACLIMAÇÃO** - Terreno de esquina - Rua Paraná com Rua Pedro Miranda (450m² - 15x30) R\$ 450.000,00
- CANCELLI**- Rua Belém,744- terreno com 15x49 = 735 m² R\$580.000,00
- LOTEAMENTO AUTODROMO**- Marginal BR 277- 3.250m² R\$ 980.000,00
- CARAVELLI** - Rua Vicente Machado,537- 20x50 = 1.000m² R\$ 1.300.000,00
- TERRENO BR 277** - 12.818m² - Próximo a churrascaria Portal R\$ 2.950.000,00
- TROPICAL Quadra 21 16 terrenos juntos Final da Rua Manaus** (7500 m²) - R\$ 5.600.000,00
- RECANTO TROPICAL**- Meia Quadra em frente Unipar (6.188 m²) - R\$ 9.500.000,00
- GUARANIACU** - linha Bornann- 10,5 alqueires, planta 8 alqueires, 8 açudes. R\$ 600.000,00
- GUARANIACU** - Zona Rural- 37,5 alqueires, Planta 22 alqueires R\$ 2.100.000,00
- COLONIA LOPEI** - Zona Rural - com 672.000 m² - ou seja 27,26 alqueires paulistas Consulte-nos

OPORTUNIDADE PARA INVESTIR



GRANDE OPORTUNIDADE COM VALOR IMPERDÍVEL - COUNTRY - Edifício Salvador Dalí - Rua Tiradentes - 120m²- 1 suíte , 2 quartos , sala 2 amb., bec social, churrasqueira na sacada a gás, 1 vaga de garagem. Conforme tabela vigente ou a partir de R\$ 247.865,00

- EDIFÍCIO FLAMBOYANT - B. Tropical - Aptos de 92,78m² até 187,27m².
- EDIFÍCIO SOLYFRAN - Centro - Aptos de 74,95m² até 140m²
- EDIFÍCIO PRESIDENTE JK - B. Coqueiral - Aptos de 51 até 53m² privativos
- EDIFÍCIO PARNANGUARA - B. São Cristóvão - Aptos. de 75,57m² Até 78,18m²;
- EDIFÍCIO RESIDENCIAL CHAMPAGNAT - Maria Luiza - Aptos. de 71m² à 81m²
- EDIFÍCIO LACUSTRE II - Caravelle - Aptos. com 80,207m²
- EDIFÍCIO ANA LÚCIA - Neva - Aptos. de 114m²;
- EDIFÍCIO VALPARAÍSO - Centro - Aptos. com 2 modelos de 143m² ou 103,02m²;
- RESIDENCIAL GARDEN CLUB - Cancelli - Aptos. com 80m² ;
- EDIFÍCIO LAGUNA - Centro - Aptos. com 93,49m²
- RES. MARINI - Cancelli - Aptos com 145 e 148 m²
- RES. DE BONA- Neva -Aptos com 157 e 317 m²
- RES. FLORENÇA - Sta Cruz- Aptos com 60 m²
- RES. CHAMPAGNAT- Pacaembú - 71,22 e 81,12 m²
- ALLURE RES. - Neva - Aptos com 97,78 m²
- ED. ILHA DA VITÓRIA- Neva- Aptos com 179, 75 m
- EDIFÍCIO ALEXANDRIA - Centro - Aptos. com 105,70m²
- CURITIBA RESIDENCE - Neva - Aptos. de 100,32m² à 142,79m²
- RESIDENCIAL SONATA - Centro - Aptos. de 111,30m²
- EDIFÍCIO ESTRELCIA - Centro -Aptos. de 117 m² à 180m²
- EDIFÍCIO MONTERREY - Centro - Aptos. de 120m² Até 220m²;
- EDIFÍCIO ARMELINDA - Cancelli - Aptos. com 138,81m² ;
- EDIFÍCIO VITA REALE - Centro - Aptos. de 167m² Até 172m²;
- VILLA DOM MULLER - São Cristóvão - Área Total 170m² - Área Útil 90m²
- EDIFÍCIO SALGADO FILHO - Centro - Aptos. de 160,90m² Até 270,89m²
- EDIFÍCIO SOLAR ANTONINA - Country - Aptos. de 158,15 Até 160,00m²
- EDIFÍCIO AUGUSTUS - Centro - Aptos. de 177 Até 182m²;
- EDIFÍCIO LA FELICITA - Centro - Aptos. de 223m²;
- EDIFÍCIO MASSIMUS - Centro - Aptos. de 38m² Até 391m²;
- RES. ALTO DA FAG- Fag- 47 m²
- RES. VIVACE - Centro - 131,35 m²
- RES. ARAUCO - Centro - 72,06 até 86,66 m²
- MAJESTIC RES. Neva- Aptos com 77<41 m²

**CONSÓRCIO DE IMÓVEIS RODOBENS
COMPRA SEU IMÓVEL SEM PAGAR JUROS**

- Crédito R\$ 80.000 Prazo 150 meses Parcela R\$ 686,43
- Crédito R\$ 100.000 Prazo 150 meses Parcela R\$ 858,04
- Crédito R\$ 150.000 Prazo 150 meses Parcela R\$ 1.287,06
- Crédito R\$ 200.000 Prazo 150 meses Parcela R\$ 1.716,07

DESTAQUES DA SEMANA



CANCELLI

Ed. Nuremberg - Apto Térreo - Rua Manaus,2074 Apto 3 - bloco A.
Valor: R\$ 175.000,00



CANCELLI

Terreno - Rua Belém, 744 - (15x49) = 735 m²
Valor: R\$ 580.000,00



CENTRO

Ed. Tocha- Rua São Paulo- Apto 22
Valor: R\$ 395.000,00



Endereço: Rua VISCONDE DO RIO BRANCO, 2979, entre as ruas Pernambuco e Recife-Centro - Cascavel

Vendas: (45) 3038-0404 | Plantão: (45) 9825-0505

www.mionediasimobiliaria.com.br

APARTAMENTOS

PRIVILEGE RESIDENCE - TORRE I - Oportunidade única. Apartamento com Uma Suíte Master com Hidromassagem e Closet, Duas Suítes Simples, Sala com Dois Ambientes, Cozinha, área de Serviço, Dependência de Empregada com Bwc, Depósito e Duas Vagas de Garagem. Localizado na Região Central de Cascavel, ao Lado do Colégio Marista. O Prédio possui: Hall de entrada, Playground, Salão de festas, Academia, Sauna, Piscinas (adulto e crianças), Mini quadra, Espaço gourmet, Sala de jogos e Bicicletário.RS 1.150.000,00

EDIFÍCIO BONSAI VI - com 2 dormitórios, sala de jantar/estar, cozinha, área de serviço, bwc social, sacada com churrasqueira, 1 vaga de garagem, previsão de entrega Dezembro de 2016RS 120.000,00

EDIFÍCIO IMPERATRIZ - Suíte Master, Dois Quartos, BWC Social, Sala de Tv, Sala de Estar, Sala de Jantar, Escritório, Lavabo, Sacada, Cozinha, Área de Serviço, Dependência de Empregada e BWC de Empregada. Quartos e Salas Climatizados, Teto em Gesso com Iluminação diferenciada. Ficam no imóvel, Fogão, Forno Elétrico, Adegas, Geladeira, Seis máquinas de Split, bem como todos os móveis embutidos. O prédio possui Salão de Festas, Espaço Gourmet, Piscina, Academia, Sala de Tv e Quadra Poliesportiva.RS 890.000,00

CURITIBA RESIDENCE - Apto 402 com 01 Suíte, 02 quartos, bwc social, 02 salas, sacada com churrasqueira, cozinha, 02 vagas de garagem, Apartamento no Quarto Andar de frente para a Rua Curitiba Bairro NevaRS 430.000,00

EDIFÍCIO HALLEY: Térreo com 02 dormitórios, sala de estar, cozinha ampla, área de serviço, churrasqueira e 02 vagas de garagem - Maria LuizaRS 180.000,00

APARTAMENTOS - nº 205 e nº 206 - Quarto amplo, Sala, Cozinha, Área de Serviço e uma Vaga de Garagem. Localizadas na Rua João Kuloski, nº 448, Região da FAGValor de RS 128.000,00 cada.

JOÃO BAPTISTA CUNHA - Torre I - apto 802, Rua: Riachuelo. Apartamento de frente em ótima localização com 1 suíte, 2 quartos, cozinha com armários, sala de estar, sala de jantar, sacada com churrasqueira, depósito e 2 vagas de garagem lateral RS 515.000,00.

CURITIBA RESIDENCE - Apto 606 com 01 suíte, 02 quartos, bwc social, sala estar e sala jantar, sacada com churrasqueira, cozinha, 02 vagas de garagem - Rua Curitiba Bairro NevaRS 442.000,00

EDIFÍCIO ANA JULIA - Rua Salgado Filho, Centro. Apartamento 702 em localização privilegiada. Uma Suíte, Dois Quartos, BWC Social, Sala de Estar e Sala de Jantar, Sacada com Churrasqueira, Cozinha, Área de Serviço e Duas Vagas de Garagem. Totalmente Mobiliado.RS 560.000,00

EXCELLENCE - Apartamento com 04 suítes, 03 salas, cozinha, sacada, bwc social, lazer churrasqueira e piscina, área de serviço, dormitório de empregada, armários na cozinha, closet, banheiro, sala e área de serviço, piso porcelanato e laminado - 04 vagas de garagem CENTRO.RS 1.600.000,00.

EDIFÍCIO MARIANA. Apartamento nº 114 - localizado na Rua Sete de Setembro, 4050, Cancelli, Cascavel/PR. Contém 92,65m² de área privativa, 131m² de área total, sendo 25m² de garagem (2 vagas cobertas) e 13,35m² de área comum. Apartamento possui 1 suíte, 2 quartos, sala de estar, sala de jantar, cozinha, lavanderia, sacada com churrasqueira.Valor RS 348.000,00.

CONDOMÍNIO RESIDENCIAL NOVA VIDA. RUA ARTUR NÍSIO, 416 - COUNTRY - Apartamento em ótima localização, a poucos metros do Parque Vitoria. Possui Dois Quartos, Sala com Dois Ambientes, Cozinha semi-mobiliada, Área de serviço, Bwc social, Sacada e uma vaga de garagem. O Prédio possui Dois Salões de Festa e poço artesiano. RS 200.000,00.

CASAS

PACAEMBU - Rua matelândia - 240 m² de terreno - 147 m² de área construída com 03 dormitórios sendo 01 suíte, 02 salas, cozinha, bwc social, lavabo, área de serviço, 02 vagas de garagem, acabamento em laminado e porcelanato.RS 338.000,00

PARQUE SÃO PAULO - Rua General Osório - 192 m² de terreno sendo 116 m² de área

construída com 3 dormitórios, sala, cozinha, churrasqueira, lavabo, á. serviço, 2 vagas de garagem, Com acabamento em porcelanato, laminado, cubas e banheira de hidromassagemRS 410.000,00

CASA - CIDADE VERDE - Rua: Cambará, terreno de 180 m² - 106 m² de área construída, sendo 01 suíte, 2 quartos, sala, cozinha, bwc social, lavanderia, churrasqueira, quintal, 02 vagas de garagem.RS 270.000,00.

CASA - PACAEMBU - Rua: Bartolomeu de Gusmão, 961, casa de alvenaria com aproximadamente 180 m² de área construída, mais edícula. Possui terreno de 360 m². Ótima localização, entre região do lago a Avenida Brasil.RS 450.000,00.

RUA ALDUINO MACHADO, 173 - CASA Próximo a BR 277, com fácil acesso as indústrias e ao centro da cidade. 110m² de área construída, com três dormitórios, dois banheiros sociais, sala, cozinha mobiliada, área de serviço, edícula com churrasqueira e sobra de terreno. Imóvel diferenciado por não ser geminado, com 14 metros de frente para rua. Área de 250m² do terreno.RS 265.000,00

CASA, localizada na Rua Araucária, 457, Parque Verde, com 111m² de construção e 300m² de terreno, valor deRS 390.000,00.

SOBRADOS

COUNTRY: Terreno com 121,84 m² e 120,51 m² de área privativa. 1 suíte com closet, 2 quartos, banheiro social, sala de estar e sala de jantar, lavabo, cozinha, área de serviço, depósito e 2 vagas de garagem, portão eletrônico, cerca elétrica, piso em porcelanato, acabamento com gesso e tubulação para split nos 3 quartos.RS 370.000,00

PORTO SEGURO: Triplex com 190,00m² de área construída. No térreo: Salão de festas com churrasqueira e lavabo, área de serviço e sobra de terreno. No primeiro Piso: Sala, cozinha, lavabo e sacada estendida No segundo piso área íntima: Com bwc social, uma suíte com sacada mais dois dormitórios. 03 vagas de garagem, acabamento em porcelanato e laminado.RS 600.000,00

SOBRADO: RUA GUARARAPES, 228 - BRASMADEIRA - Com 160m² de área construída, possuindo Uma Suíte com Closet, Dois Quartos, Banheiro Social, Lavabo, Cozinha com Moveis Planejados, Área de serviço, Escritório, Sala de Jantar, Sala de Estar, Sala Íntima, Depósito, Edícula com churrasqueira, Duas Vagas de Garagem e ampla sobra de terreno.RS 300.000,00

SOBRADOS

COUNTRY: Terreno com 121,84 m² e 120,51 m² de área privativa. 1 suíte com closet, 2 quartos, banheiro social, sala de estar e sala de jantar, lavabo, cozinha, área de serviço, depósito e 2 vagas de garagem, portão eletrônico, cerca elétrica, piso em porcelanato, acabamento com gesso e tubulação para split nos 3 quartos.RS 370.000,00

PORTO SEGURO: Triplex com 190,00m² de área construída. No térreo: Salão de festas com churrasqueira e lavabo, área de serviço e sobra de terreno. No primeiro Piso: Sala, cozinha, lavabo e sacada estendida No segundo piso área íntima: Com bwc social, uma suíte com sacada mais dois dormitórios. 03 vagas de garagem, acabamento em porcelanato e laminado.RS 600.000,00

SOBRADO: RUA GUARARAPES, 228 - BRASMADEIRA - Com 160m² de área construída, possuindo Uma Suíte com Closet, Dois Quartos, Banheiro Social, Lavabo, Cozinha com Moveis Planejados, Área de serviço, Escritório, Sala de Jantar, Sala de Estar, Sala Íntima, Depósito, Edícula com churrasqueira, Duas Vagas de Garagem e ampla sobra de terreno.RS 300.000,00

PONTO COMERCIAL

POSTO DE COMBUSTÍVEIS em Itaipulândia - PR / terreno de esquina com 3.057,50 m²RS 2.500.000,00.

BARRACÃO COMERCIAL. AVENIDA PIQUIRI, 361 - BRASMADEIRA - Com 30 metros de frente para Avenida Piquiri e 15 metros para Rua Guararapes. Totalizando 450m² de área do terreno, e 300m² de área construída, cobertura nova de aluzinco (alumínio-zinco). Ótima opção para investimento.RS 330.000,00

TERRENOS

BRASÍLIA: Terrenos com 6,00x30,00 metros, 180,00 m². Possui projeto aprovado com sobrado de 114 m². Próximo ao Super Muffato da Região Norte.RS 350.000,00

PROMOÇÃO DE R\$ 105.000,00 POR R\$ 85.000,00

SÃO CRISTOVÃO: Rua Castro, 450,00 m² nas dimensões 15,00x30,00 metros, muito bem localizadoRS 250.000,00

CANCELLI: Próximo ao Supermercado Muffato da Cancelli na Rua Mário C. Martini - 457,50 m²RS 250.000,00

SANTO ONOFRE: Rua Tapajós com 675,00 m² dimensões de 15x45 metrosRS 230.000,00.

TROPICAL: 344,5m² de área total, sendo, 13,78x25 (lote 8A). Rua dos PinheirosRS 300.000,00

TERRENOS INDUSTRIAIS BR 277: 20.000,00 m² de área total de frente para a BR 277(RS 200,00 o metro quadrado)

TERRENOS INDUSTRIAIS BR 277 - em frente ao Autódromo Municipal de Cas-

cavel, 25 metros de Frente e aproximadamente 130 metros de fundos, Com 3264,68 m²RS 1.000.000,00

COUNTRY: Rua Londrina, 750,00m² com dimensões de 15x50 metros .RS 400.000,00

TROPICAL - 814,00m² de área total com 13,78 x 50 (Lotes 8 A e 3) Rua dos Pinheiros lote 01 com 682,62 m²RS 490.000,00

RESIDENCIAL TREVISO - Condomínio Fechado de Alto Padrão, com ampla infraestrutura, Terreno quadra 25/lote 08 com área total de 700 m² RS 408.499,93 e quadra 26/ lote 01 com 682,62 m²RS 449.905,83.

TERRENO RESIDENCIAL À VENDA. Casa de madeira 80 m², com 4 dormitórios, sala, cozinha, banheiro e área de serviço.Valor RS 154.000,00.

TERRENO COM 360 M². Em ótima localização no Jd. Colonial em Cascavel.Valor RS 154.000,00.

IMÓVEL RESIDENCIAL/COMERCIAL. RUA SOUZA NAVES, 2184 - Terreno com benfeitoria. Opção para quem deseja um Casa ampla, ou um Terreno para construção/investimento. Casa com 143m² de área construída, com ampla sobre de terreno. A casa possui Quatro Quartos, Sala, Cozinha, Área de Serviço, Dois Banheiros e Duas Vagas de Garagem. Lote com 13 metros de frente por 35 metros de comprimento, totalizando 455m².RS 400.000,00

RUA PLÍNIO SALGADO, 532 - VILA TOLENTINO - Terreno com 660m², 12m de frente por 55m de comprimento, com benfeitorias. Casa com 90m² de área construída, possuindo três Dormitórios, duas Salas, BWC Social, Área de Serviço, vagas de Garagem e Barracão em alvenaria de 110m².RS 650.000,00.

TERRENO, localizado na Rua Mario Corradi, Loteamento Nova Veneza, 360m² sendo 12x30m, RS 118.000,00, podendo pagar a parte paga e assumir as parcelas que faltam.

FAZENDAS

FAZENDA - Área de Terra com 125,86 alqueires em IBEMA-PR com 38.70 alqueires de Mata, 71,03 alqueires Agricultura, 13,84 alqueires de Reflorestamento, 2,28 alqueires Sede, Pastagem, Estradas - para mais informações Consulte-nos

DESTAQUE!
Imóvel Comercial, localizado as margens da BR 369 com área total de 9.493,30 metros quadrados e área construída de 3.543,43 metros quadrados. Detalhes do Imóvel:

- Depósito com 3.215 m²;
 - Uma Sala de reunião com aproximadamente 230m²;
 - Três Banheiros;
 - Cinco rampas para carregamento de nove caminhões simultaneamente;
 - Caixa d'água com capacidade para 40.000LT com bomba para hidrantes;
 - Escritórios com 340 m2 sendo, nove no 1 andar e quatro no 2 andar, Quatro banheiros, Cozinha industrial para 50 pessoas, Duas despensas para papeis e lavanderia.
 - Guarita;
 - Casa para despensa localizada atrás do depósito;
 - Toda murada;
 - Tomadas de força para 10 caminhões câmara fria.
- Imóvel com opção de locação certa!**



Venha morar no Tropical!

(Segurança e qualidade de vida)

VENDAS

(45) 3223 2206

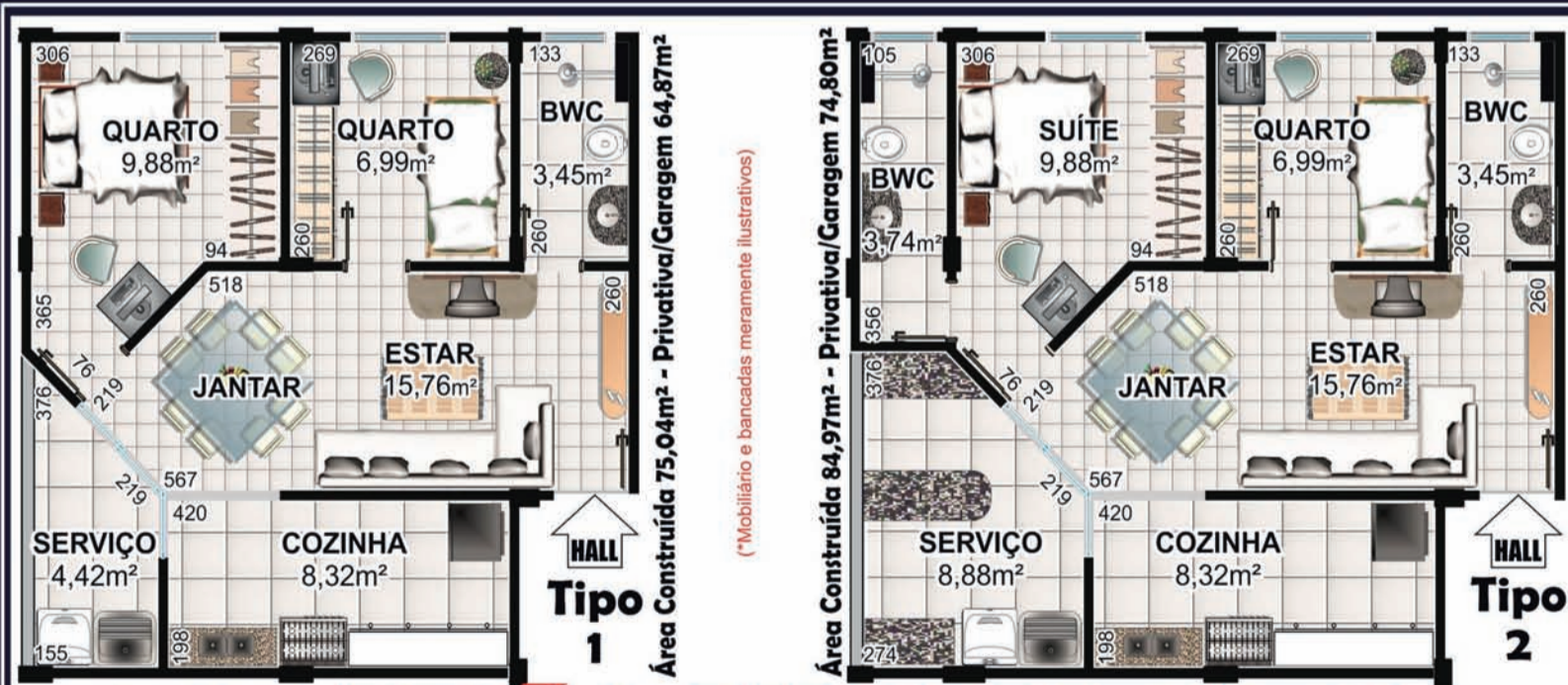

Pesquisa de Mercado

PRÉ-LANÇAMENTO

Rua Jaú

- PRÓXIMO:**
- Shopping JI UNIPAR e CEEP
 - Irani Supermercado
 - Clube Comercial
 - Hiper Muffato
 - Rodoviária
 - Prefeitura

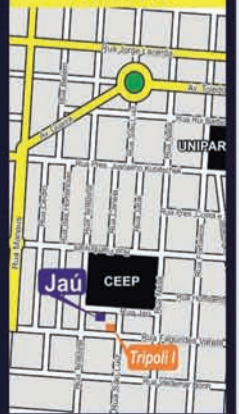

181

Este número é a arma do cidadão.
É o número do resgate da sua cidadania.
Este número vai salvar a sua e a nossa vida.

Violência contra mulher – Crime ambiental – Tráfico de drogas
Qualquer crime ou delito que você saiba que está acontecendo.

Não se omita.

Ligue 181 e
faça sua parte.



lutinski.com.br



Campanha permanente
de utilidade pública.

Apoio: **O Paraná**
Jornal de Fato



(45)3038-2821
www.c21mms.com.br
Facebook.com/c21mms

**APARTAMENTO
DORMITÓRIOS 2**

R\$138.000 - Canadá. Edifício Residencial Dom Gregório. 2 quartos, Sala, banheiro social, cozinha e uma vaga de garagem coberta. **Ref:AP0328**
R\$ 138.000,00 - Canadá, Apartamento com 2 quartos, Sala, Wc social, Cozinha e vaga de garagem. **Ref: AP0329**
R\$128.000 - Parque Verde. Residencial das Palmeiras. 2 quartos, bwc social, Sala e cozinha. **REF:AP0358**

DORMITÓRIOS 3

R\$180.000,00. Cancelli. Condomínio Garden Club. Novo, 3 quartos, sendo 1 suíte, sala e cozinha conjugadas, área de serviço, sacada com churrasqueira e uma vaga de garagem **REF:AP0065**
R\$: 198.000,00. Alto Alegre. Residencial Milena. Apartamento, 3quartos, sala com sacada, cozinha, banheiro social, área de serviço e uma vaga de garagem **REF: AP0415**
R\$ 320.000,00 . Cancelli, Residencial Ecovile . 01 suíte e dois dormitórios, sala, cozinha, sacada com churrasqueira e 02 vagas de garagem. **Ref:AP0414**
R\$ 382.000,00. Country. Country Way 152m², contendo 02 dormitórios, 01 suíte, cozinha, área de serviço, BWC social, sacada com churrasqueira e 2 vagas de garagem. **Ref. AP0053**
R\$ 375.000,00. Cancelli. Salgado Filho. 1 Suíte, 2 quartos, Sala estar/jantar, BWC social, cozinha, sacada com churrasqueira, lavanderia, 2 vagas de garagem, depósito. **REF:AP0370**
R\$560.000,00. Centro. Edifício Julia. Mobiliado, 01 suíte e 02 dormitórios, sala, cozinha, área de serviço, sacada com churrasqueira e 02 vagas de garagem. **REF:AP0429**
R\$ 590.000,00. Centro. Edifício Sylvio Kissula. 3 dormitórios, sendo 1 suíte, 2 banheiros, 2 salas, cozinha, área de serviço, sacada, piscina, sauna, churrasqueira, varanda gourmet, todo em porcelanato, alarme, portão eletrônico, vaga de garagem coberta. **REF: AP0409**
R\$ 1.250.000,00 Country. Edifício Le Prestige. 3 suítes sendo 1 master, lavabo, sala de estar, sala de jantar, cozinha, área de serviço, isolamento acústico, aquecimento a gás, medidores individuais, 3 vagas garagens **REF:AP0024**

**CASA
DORMITÓRIOS 2**

R\$130.000,00 - Guarujá, 04 quartos, sala, cozinha, 02 vagas de garagem, e quintal com pomar. **Ref. CA0152**
R\$175.000,00 - Canadá. 70 M² de área construída, contendo, 02 quartos, sendo uma suíte, banheiro, sala de estar e jantar, cozinha independente, área de serviço, churrasqueira e garagem para 02 veículos. **REF:CA0300**

VENDA



Alto Alegre. Apartamento, 3 quartos, sala com sacada, cozinha, Wc social, área de serviço e uma vaga de garagem. R\$: 198.000,00 - Ref: AP0415



Country. 3 quartos, sendo 1 suíte master, 2 salas, copa/Cozinha, varanda com edícula, lareira, 4 vagas R\$575.000,00 Ref: SO0162

R\$: 200.000,00 - Santa Felicidade. 03 casas com a mesma planta, contendo 02 dormitórios, sala e cozinha conjugada, BWC social, 250,00m² área do terreno, 129,44m² Área construída. **Ref.CA0097**
R\$ 780.000,00 - Santa Helena, Condomínio Marinas. Casa com excelente acabamento, para sua família, 01 suíte, 01 quarto, bwc, cozinha gourmet, condomínio com infra estrutura de clube, junto de uma natureza exuberante. **REF: CA0411**

DORMITÓRIOS 3

R\$ 250.000,00 - Céu Azul. 3 quartos, duas salas, cozinha, área de serviço, lavanderia, churrasqueira, garagem para 3 carros, toda murada, sobra de terreno toda gramada. Terreno com 350 m² e mais de 110 m² de área construída. Cliente aceita permuta por permuta por imóvel em Cascavel. **REF: CA0382**
R\$: 285.000,00 - Santa Felicidade. 3 quartos, Sala em 2 ambientes, Cozinha integrada, varanda com churrasqueira, quintal gramado. **REF- CA0409**
R\$ 350.000,00 - Alto Alegre. Terreno com 03 casas, com 02 dormitórios, 01 suíte, sala, cozinha, BWC social, área de serviço 546,00 área terreno, 223,61 área construída. **REF:CA0060**
R\$ 380.000,00 - Universitário. Ótima opção de investimento. Casa com 3 dormitórios, BWC social, 7 vagas



Pioneiros Catarinenses - Terreno com 368m² - 12x30,69 taxa de ocupação de 60%. R\$: 215.000,00 - REF: TE0170



Santa Felicidade. 3 quartos, Sala em 2 ambientes, Cozinha integrada, varanda com churrasqueira. R\$: 285.000,00 REF- CA0409

de garagem, Terreno com 420 m². **Ref:CA0408**
R\$ 595.000,00 - Salto do Lontra. Casa com 5 dormitórios sendo uma suíte, WC social, 4 vagas de garagem, edícula com churrasqueira, escritório, grande sobra de terreno. **.Ref: CA0392**
R\$699.000,00 - Gramado. Casa. 3 quartos, sendo 1 suíte, sala social com lavabo, cozinha, lavanderia, dependência de empregada, piso em porcelanato, 3 banheiros, 2 vagas de garagem coberta, área de serviço com churrasqueira, piscina, sendo o piso da área externa todo antiderrapante. **Ref:CA0403**

R\$1.490.000,00 - Região do Lago, cozinha conjugada com edícula, sala de visita, 3 suítes, Sala, escritório, 5 Banheiros, adega, depósito, garagem para dois carros com cobertura e espaço para dois carros, piscina com aquecimento solar, jardim, cozinha planejada, lareira **REF: CA0262**
R\$ 1.700.000,00 - Santa Helena, Condomínio Marinas, Piscina, jardim, churrasqueira, 03 suítes, condomínio com infra estrutura de clube, junto de uma natureza exuberante. **REF: CA0410**

SOBRADO

R\$575.000,00 - Country, com 3 dormitórios, sendo 1 suíte master, 2 salas, lavabo, copa e Cozinha, varanda com edícula, lareira, 4 vagas p/ veículo. **Ref: SO0162**

R\$: 155.000,00 - Brasília. Condomínio fechado, com 02 dormitórios, sala de estar e jantar, cozinha, bwc social, área de serviço, 01 vaga de garagem. **.Ref: SO0176**

TERRENO

R\$69.000 - Loteamento Eco Park, 201m² **REF: TE0110**
R\$69.000 - Loteamento Eco Park, 201m² **REF: TE0108**
R\$90.000 - Loteamento Eco Park, 270,92m² **REF: TE0109**
R\$ 215.000,00 - Pioneiros Catarinenses - Terreno com 368m² - 12x30,69 taxa de ocupação de 60% pode construir 2 casas ou sobrados. **TE0170**
R\$220.000,00 - Foz do Iguaçu. Terreno medindo 540m² de área total. **Ref: TE0081**
R\$ 310.000,00 - Região do Lago. Terreno em condomínio - com 447,33m² (14x33) **TE0168**
R\$ 350.000,00 - Maria Luiza. 14 x 33, com casa de madeira não averbada. Rua do Expedicionário 473 - Próximo a Igreja. **TE0165**
R\$ 450.000,00 - Céu Azul/PR. Lote de esquina, medindo 20mx35m (700m²) e localização central. Excelente para construção de residência ou prédio comercial. **TE0164**
R\$600.000,00 - Ceará Terreno com 5.500 metros quadrados, localização privilegiada com vista para o mar. Próprio para construção de um belo hotel, pousada e/ou residência. **REF:TE0107**

OPORTUNIDADE DE NEGOCIO

R\$205.000,00 - Cataratas - Ponto comercial, farmácia, em região comercial em expansão. Ponto de boa visualização, de esquina, próximo a Super mercados, fácil acesso às BR 467 e 369 **REF: PT0027**
R\$ 2.800.000,00 - Alto Alegre, Prédio comercial e residencial com 922,94 m² de área construída de frente com a Avenida Assunção. O imóvel conta com espaço no subsolo com 227,73 m² utilizado para depósito e garagem. Terreno com 217,81 m² em funcionamento loja de materiais de construção, Primeiro Andar, sobre loja com 238 m² com 01 banheiro social 03 dormitórios 02 salas, escritório, segundo andar, 249 m² com 04 dormitórios sendo um suíte master, 03 salas com sacada, cozinha, área de serviço. **PRO011**
R\$ 6.000.000,00 - Cascavel Velho. 17500m², infraestrutura de pavimentação e energia. Área propícia à construção de CDs. **Ref.AR0012**

R\$ 12.000.000,00 - BR 163, Km 22. Posto de combustível, com área total de 44.750m, 1.179m de edificação, 16 bicos de abastecimento, loja de conveniência, restaurante, residência, área de lazer, depósitos, prédio de serviços, bombas eletrônicas, rampas, 03 apartamentos, poço artesiano. **Ref: PT0010**

APARTAMENTO

Centro, 3 dormt. sendo 1suíte + Dep. de empregada com WC, sala, cozinha com armários . 1 vaga de garagem. **R\$: 1.050,00 - AP0162**
Centro.Apto com 03 dormitórios, sendo 01 suíte, bwc, sala estar - jantar, cozinha, área de serviço, 02 vagas de garagem. **R\$ 1.500,00 - Ref.: AP0200**
Centro, sala em dois ambientes, cozinha, área de serviço, 03 quartos sendo uma suíte, Sacada com churrasqueira além de garagem para dois carros e um depósito anexo à garagem. Salão de festa Mobiliado, Churrasqueiras, quiosques para lazer, playground, 02 piscinas adulto e infantil, quadra esportiva. **R\$1.600,00 AP0309**
Pq São Paulo, 2 Dormitórios, Sala de Estar/Jantar, cozinha, lavanderia, Bwc social, 1 vaga de garagem sacada com churrasqueira. **R\$ 700,00 Ref. AP0324**
Canadá, Apartamento com 2 dormitórios, Sala, Wc social, Cozinha e 1 vaga de ,garagem coberta. **R\$ 540,00. Ref AP0328**
Centro, semi-mobiliado, 01 suíte com armários, 02 quartos 01 com armários planejados, bwc social, cozinha planejada, aquecimento a gás, sala em 2 ambientes, área de serviço, dependência de empregada e depósito. **R\$ 1.150,00 AP0360**
Centro. 3 Salas, 1 Lavabo, 1 cozinha mobilada, 2 suítes com ar, 02 quartos, um deles com Ar condicionado, 1 Banheiro Social, Sacada frontal, 1 Quarto de empregada, 1 wc Empregada e Lavanderia. **R\$ 2.800,00 AP0400**
Santa Cruz, com 03 dormitórios, sala, cozinha, lavanderia, 01 wc, 01 vaga de garagem, salão de festa com churrasqueira, quadra esportiva. **R\$500,00 AP0405**
Cancelli, com 01 suíte e dois dormitórios, sala, cozinha, sacada com churrasqueira e 02 vagas de garagem. **R\$ 1.200,00 Ap0414**

SOBRADO

Maria Luiza. Sobrado com 04 salas, 02 suítes sendo 01 master, 02 dormitórios, 06 BWC social, lavabo, cozinha, 04 vagas de garagem, edícula com churrasqueira e sobra de terreno. **R\$ 3.000,00 SO0014**
Parque São Paulo, 1 suíte, 2 dormitórios, sala, cozinha, lavanderia, depósito, lavabo, banheiro social, 2 vagas de garagem e sobra de terreno com cerca elétrica e portão eletrônico **R\$1.100,00 SO0069**
Santa Felicidade Sobrado novo, com Sala copa cozinha conjugado, Lavanderia, 02 quartos com sacada e Banheiro. Garagem fechada para 1 veículo e motos. área com churrasqueira **R\$ 800,00 REF:SO0213**

CASA

Centro, Casa Comercial que está em reforma possibilitando ao cliente interessado escolher revestimentos cerâmicos conforme gosto. Possui quintal e churrasqueira nos fundos. Este imóvel possui 7 salas todas com banheiros e mais uma recepção a parte **R\$3.500,00 Ref. CA0328**

ALUGA



Central - Sala comercial com 115 m2 de esquina- 01 vaga de garagem. R\$ 1.800,00 SA0048



São Cristóvão, Rua Minas Gerais. Casa comercial, excelente localização em um Binário R\$ 1.000,00 CA0379



Centro, semi-mobiliado, 01 suíte, 02 quartos, cozinha planejada, aquecimento a gás, dependência de empregada e depósito. R\$1.150,00 AP0360

São Cristóvão. 250 m², 3 salas, copa, cozinha suíte e 2 quartos, lavanderia dependência de empregada, Edícula, e garagem para 06 carros descoberta. **R\$1.500,00 CA0342**
Neva. sala de estar, escritório, lavabo, cozinha, 02 suítes, 02 dormitórios, edícula com churrasqueira, piscina e garagem para 03 veículos. **R\$ 3.000,00 CA0369**
São Cristóvão, Rua Minas Gerais. Casa comercial, excelente localização em um Binário **R\$ 1.000,00 CA0379**
Cidade Verde, 01 suíte e 02 dormitórios, sala, cozinha, garagem. **R\$ 900,00 CA0397**

OPORTUNIDADE DE NEGOCIO

Centro - Sala térrea comercial com 115 m2 de esquina - 1 vaga de garagem **R\$ 2.200,00 SA0047**
Centro, Sala Comercial nova, com 967 m² distribuídos em dois pisos, com elevador, Localizada na Rua Paraná, imóvel de esquina, um excelente investimento para sua empresa. **R\$ 15.000,00 - SA0119**
Jardim Universitário na Rua Rio da Paz - 94,5 m², com movimento constante. A Sala possui 2 portas envidraçadas, Excelente para comércio em geral, escritório, Pet shop consultório contém 1 Banheiro e espaço para copa ou outro Banheiro ou ainda lavatórios Piso em cerâmica. **R\$ 1.000,00 SA0087**
Central - Sala comercial com 115 m2 de esquina- 01 vaga de garagem. R\$ 1.800,00 SA0048
Santa Cruz, sala comercial com 72 m², 02 portas frontais envidraçadas e grade de proteção interna. 2 banheiros adaptados, Rua movimentada, ideal para Lojas, Pet Shop, clínica dentária, Distr. bebidas, Armazém e outros fins. **R\$ 1200,00 - SA0088**

São Cristóvão 253m², próxima ao lago e Av. Brasil. **R\$ 3.300,00 - SA0090**
Centro. Em reforma possibilitando ao cliente fazer alterações e adaptações. Possui quintal e churrasqueira nos fundos. Este imóvel possui 7 salas todas com banheiros e mais uma recepção a parte **R\$3.500,00 REF:CA0328**
Centro, Subsolo (garagem) 447,65 m², Térreo 438,80 m², Mezanino 139,86 m² **R\$28.000,00 PR0015**

TERRENO

Cataratas. Terreno com 19.000 m2 com excelente localização há alguns metros do Trevo Cataratas com acesso a Avenida Brasil e BR 467, com viabilidade de trafego de veículos pesados. **R\$60.000 TE0147**
Alto Alegre. Terreno com 15mx39m localizado próximo a área médica, posto de combustível e demais comércio local **R\$ 2.000,00 TE0093**
Centro, com 1.390 m2 ao lado de shopping, posto de combustível e todo o comércio local **R\$4.000,00 TE0092**
Alto Alegre . Terreno de esquina, ótima localização, próximo a área médica e ,comércio em geral. **R\$2.500,00 REF TE0094**

Para mais oportunidades: c21mms.com.br e /c21mms

Locação: (45)9970-0809 - Vendas: (45)9818-3736 - (45)3038-2821 - Rua Santa Catarina, 621, Centro - Cascavel, PR

Classificados

anuncio@oparana.com.br

01 - O Paraná Domingo, 4/10/2015



Importados

VENDO
Vera Cruz, 10/10, prata, 7 lugares. R\$ 67.000. BMW 330i, cinza, 05/06, impecável, interior caramelo. R\$ 67.000. F: (45) 9149-9846. CI-161909.



BLAZER 2.4 ADVANTAGE
05/05, Gasolina, 100.000km original e revisada (julho), selada, impecável. R\$ 29.900. F: (45) 8405-6529 (Tim) - Marcelo. CI-161929.

S10 EXECUTIVE
Flex, 2011, único dono, completa. F: (45) 8802-4060. CI-161055.

VENDO S10 95
Álcool, 8V, 2.2. R\$ 10.900. F: (45) 8838-1917/ (45) 8824-8460. CI-162276.



PALIO 2008 4 PORTAS
Com direção, 2º dono, 98.000km, original. Avista R\$ 15.500., na troca por menor valor R\$ 16.900., financio. F: (45) 9973-6775. CI-162256.

STRADA 2010/2010
CS, com ar, direção, vidros, travas, placa A. R\$ 23.000. F: (45) 9960-9111. CI-162156.

UNO FIRE 2012/2012
Economy, 2 portas, preto, básico, em bom estado de conservação, s/ detalhes. R\$ 15.000. F: (45) 8414-4027 (whatsapp). CI-162106.

UNO FIRE 4 PORTAS
Placa A, 2003. R\$ 11.000. F: (45) 9960-9111. CI-162157.



F1000 90
Preta, completa, turbo. F: (45) 9833-2425. CI-162271.

MIXCAR VENDE
Ecosport Freestyle 1.6, 2009, prata, placa A, c/33000km, única dona. R\$ 34.900. F: (45) 3037-7700/ 9144-7777 (Tim/ whatapp). www.mixcascavel.com.br CI-162301.

RANGER 4X4 2009/2010
Dupla, diesel, prata, c/ 120.000km. R\$ 55.000. F: (45) 9971-6343. CI-162057.



MIXCAR VENDE
Civic LXS 2008, preto, automático, c/ 65000km. R\$ 37.900. F: (45) 3037-7700/ 9144-7777 (Tim/ whatapp). www.mixcascavel.com.br CI-162300.

MIXCAR VENDE
Civic LXL, 2011, prata, placa A, automático, câmbio borboleta, c/ 72000km. R\$ 49.900. F: (45) 3037-7700/ 9144-7777 (Tim/ whatapp). www.mixcascavel.com.br CI-162299.



ASX 2015/2015
6.000km, completo, prata. R\$ 95.900. F: (45) 9972-3479. CI-162234.

CLAUDIO CESAR KUSS LEILÃO PRESENCIAL E ONLINE
DIÁ 06/10 TERÇA 10H00
LOCAL: RUA JOÃO LUNARDELLI, 2095 - CIC - CURITIBA/PR.
IMPORTADOS: FUSION FWD GTDI; RANGER; 2 AGILE; CHERY QQ; 2 CITROEN C5/C4; 2 FOCUS; 3 FUSION; LIFAN 530; 7 PEUGEOT; BORA; PASSAT; PAJERO; SENTRA. AUTOMÓVEIS: 60 FIAT; 57 VW; 56 GM; 32 RENAULT; 20 FORD; 16 PEUGEOT; 7 CITROEN; 3 NISSAN; 3 TOYOTA; AUDI; 2 HONDA; 2 HYUNDAI. UTILITÁRIOS: F250; 5 STRADA; 3 L200; 3 MONTANA; 2 SAVEIRO GM S10; KANGOO; HOGGAR. MOTOS: 49 HONDA; 8 YAMAHA; DAFRA. DIVERSOS: AR ESTÉTICA BRASMED DEFINITY DEPIL IPL 65. CAMINHÕES: CARGO 4331 05; SINOTRUK HOWO 6X2 380 11; INTERNATIONAL 98001 6X4 11; CURSOR 450E337Y 10; 2 STRALISHD 450S38T/570S38TN 06-08; VOLVO NH12380 4X2T 00; 5 SCANIA P114/P124/P94/R124/T112 88 a 03; MB. 2423 K CA 07; 2 VW 19.320 CLC TT 07-11; VW 23.220 CF 04.
www.claudiokussleiloes.com.br



COROLLA 2012
1.8, automático, prata, 2º dono, pericado, bancos em couro. A vista R\$ 49.500., na troca por menor valor R\$ 51.500., financio. F: (45) 9973-6775. CI-162257.

HILLUX 4X4 3.4
Placa A, prata, mecânica, 2006. R\$ 70.000. F: (45) 9960-9111. CI-162159.

MIXCAR VENDE
Corolla XEI 2.0, 2013, top R\$ 65.900. F: (45) 3037-7700/ 9144-7777 (Tim/ whatapp). www.mixcascavel.com.br CI-162298.



FOX 1.6 FLEX 06/07
Preto, completo. R\$ 21.500. F: (45) 9826-7677 c/ Yuri ou 9916-3009 c/ Linda. CI-162287.

GOL 1.0 2013 FLEX
2 portas, branco, c/ ar condicionado, alarme, vidros e travas eletr., limpador e desemb. traseiro, un. dono, placa A, s/ detalhes. R\$ 20.500. F: (45) 8414-4027 (whatsapp). CI-162103.

MIXCAR VENDE
Fox Prime 1.6, 2012, preto, completo, abs+ air bag, placa A, c/51000km, único dono. R\$ 34.900. F: (45) 3037-7700/ 9144-7777 (Tim/ whatapp). www.mixcascavel.com.br CI-162302.

POLO SEDAN 2011 1.6
Preto, flex, completo, air bag duplo, ar digital, sensor de estacionamento, placa A, s/detalhes. R\$ 30.500. F: (45) 8414-4027 (whatsapp). CI-162105.



SCANIA 114 360
98/98, engatado com carreta Randon LS. R\$ 125.000., tudo. F: (45) 9960-9111. CI-162158.



CONSÓRCIO DE IMÓVEL
CONTEMPLADO. Crédito R\$ 93.600., entrada de R\$ 30.000.+ 90 parcelas de R\$ 897. Valor pago R\$ 34.774. Fone: (45) 9991-9713. CI-162236.

HONDA CIVIC
Seminovo, grupo especial consórcio, confira crédito R\$ 35.000., parcelas a partir de R\$ 491.67, com opção de UP GRADE, seu veículo usado poderá valer como lance. Mais informações F: (45) 3325-1070/ 9972-3798. CI-162234.

POPULARES 0 KM
Através do consórcio, muito mais barato. Celta, Gol, Uno, Palio, HB20 e outros. Crédito de R\$ 15.000., R\$ 20.000., R\$ 30.000., e R\$ 50.000. Mensalidades a partir de R\$ 295. Seu veículo usado poderá valer como lance. Para fazer um bom negócio fale com o Jorge. F: (45) 3222-1802/ 9972-3798. www.lanceconsorcios.com.br CI-162235.



ALUGO APARTAMENTO
Ed. Rio Branco, suite, 2 qtos, piscina, semimobiliado, rua Rio Grande do Sul 769, 7º andar. R\$ 1.500. + condomínio F: (45) 9982-4654 (whatts). CI-161798.

ALUGO APARTAMENTO
Ed. Por do Sol, 2 quartos, próx. a Pizzaria Piratas a Bordo, rua Mato Grosso 995, apto 73. R\$ 450. + condomínio. F: (45) 9982-4654 (whatsapp). CI-161799.

ALUGO APARTAMENTO
No Centro, próximo ao Shopping JL, 2 quartos. R\$ 850. F: (45) 9972-3479. CI-162125.

ALUGO APARTAMENTO
Novo, na rua Xavantes, no Santa Cruz, c/ 2 qtos, sala, cozinha, lavanderia, bwc, garagem. R\$ 600. + condomínio. F: (45) 9988-9175. CI-162265.

APART NEVA
Ed. Munique, Rua Curitiba 1417, 2 qtos, sala, cozinha, lavanderia, Wc, 2 garagens. R\$ 730. + taxas. F: (45) 8404-1925. CI-162142.

APART NEVA
Ed. Munique, Rua Curitiba 1417, 2 qtos, sala, cozinha, lavand., Wc, 2 garagens, ensolarado, de frente, fácil locação. R\$ 200.000. F: (45) 8404-1925. CI-162143.

APART. NO CANCELLI
Ed. Residencial Garden Club, c/ 80m², 3º andar, 1 suite, 2 qtos., sala de estar e jantar, bwc, coz. mobiliada. R\$ 195.000. CRECI J4114. F: (45) 9972-0172/ 9972-0213. CI-159686.

APARTAMENTO
Res. Bariloche, 3 qtos e demais dependências. R\$ 150.000. F: (45) 3035-6699/ 9966-6699 CRECI 3999. CI-160642.

APARTAMENTO
Res. Cascavel, térreo, 3 qtos e demais dependências. R\$ 150.000. F: (45) 3035-6699/ 9966-6699 CRECI 3999. CI-160643.

APARTAMENTO CALÇADÃO
Alugo, suite, + 2 qtos., 2 bwc, 2 salas, depend. de empregada, gar. R\$ 1.000., incluso condomínio e água. F: (45) 9129-8985 c/ Célio. CI-161838.

APARTAMENTO CENTRAL
Aluga-se. 1 suite, 2 quartos, bwc, sala de estar e jantar, cozinha, lavanderia, dependência de empregada. R\$ 1.300. F: (45) 9966-5953. CI-161579.

APARTAMENTO VENEZA
Programa minha casa minha vida, próximo ao UPA Venezuela. C/ 3 quartos. R\$ 130.000. F: (45) 9966-4307. CRECI 20644. CI-162334.

CASA TROPICAL
125m², suite, 2 quartos, demais depend., Lote 450m² próx. a Big Pão. R\$ 610.000. F: (45) 3225-2540/ 9972-3834. www.gersonparanhos.com.br. CRECI 7297. CI-162245.

ED. ANA LÚCIA
Rua Manoel Ribas 1599, aprox. 108,03m² de área total, 2 quartos, bwc, sala de estar e jantar, cozinha, área de serviço, sacada c/ churrasqueira e 1 vaga de garagem. A partir de R\$ 248.515. F: (45) 3222-0039/ 3224-8001. CI-161664.

ED. AUGUSTUS
Rua da Bandeira 927, aprox. 177m² de área total, suite, 2 quartos, banheiro social, sala de estar e jantar, cozinha, área de serviço, 2 sacadas e 2 vagas de garagem. A partir de R\$ 447.810. F: (45) 3222-0039/ 3224-8001. CI-161663.

ED. PLÁCIDO
MASCARELO, no centro, rua Olavo Bilac, c/ 140m², 3º andar, suite, 2 qtos, sala de estar/jantar, coz., 1 vaga garg. R\$ 330.000. F: (45) 9972-0213/ 9972-0172. CRECI J4114. CI-159689.

EDIFÍCIO NUREMBERG
No Cancelli, rua Manaus 2072, térreo c/ 98,61 m², 2 quartos, sala de estar/jantar, coz., área de serviço, 1 vaga de garagem. R\$ 175.000. F: (45) 9972-0172/ 9972-0213. CRECI J4114. CI-159693.

ESQUINA PRÓX UNIPAR
460m², 20x23, Rua Rui Barbosa c/ São Luiz, com casa de alvenaria. R\$ 520.000. F: (45) 3225-2540/ 9972-3834. WWW.gersonparanhos.com.br. CRECI 7297. CI-162249.

ESQUINA SANTA CRUZ
457,5m² 15x30,5, próx ao colégio e posto de saúde. R\$ 250.000. F: (45) 3225-2540/ 9972-3834. www.gersonparanhos.com.br. CRECI 7297. CI-162246.

ITAPEMA/ CAMBORIÚ-SC
Alugo apartamento 80m da praia, beira mar, todo mobiliado. F: (45) 9971-1416. CI-161381.

JARDIM BARCELONA
Rua Olivedo, 957, c/ 50m², 2 quartos, sala, coz., BWC., 1 vaga de garagem. R\$ 125.000. F: (45) 9972-0172/ 9972-0213. CI-159690.

LANÇAMENTO IMÓVEL
NA PLANTA, Ed. Salvador Dali no Country, c/ suite, 2 quartos, bwc, sala de estar, sala de jantar, sacada c/ churrasqueira à gás, cozinha, lavanderia c/ sacada, a partir de R\$ 245.180. Entrada + 36 parcelas, chaves, financiamento. F: (45) 9972-0172/ 9972-0213. CRECI J4114. CI-159697.

NOVO MILÊNIO
Ed. Dom Gregorio, rua Aquilino Massochim c/ 2 quartos, sala e coz. conjugada, área de serviço, 1 vaga. R\$ 155.000. F: (45) 9972-0172 / 9972-0213. CRECI J4114. CI-159696.

CONSÓRCIO DE IMÓVEL
Você pode usar seu FGTS como Lance.
A Parcela Você tem, Você Paga! O Dinheiro Você Gasta!
Crédito Parcela
R\$ 60.000,00 R\$ 496,00
R\$ 80.000,00 R\$ 661,33
R\$ 90.000,00 R\$ 744,00
R\$ 100.000,00 R\$ 826,67
R\$ 120.000,00 R\$ 992,00
www.lanceconsorcios.com.br
Av. Brasil, 2962 - Sl.: 10 Shopping West Side 45. 3325-1070 | 9972-3798

RES. BARILOCHE
Apto 22, bl01, 2º andar, rua Curitiba, 1639, c/ aprox. 64,336 m² de área total, 3 qtos, sala, cozinha, área de serviço, banheiro, circulação e 1 vaga de garagem coberta, o apartamento dispõe de 1 guarda roupa embutido em cada quarto, na cozinha dispõe de armários e bancada da pia, armário no banheiro e tanque na lavanderia. R\$ 160.000. F: (45) 3222-0039/ 3224-8001. CI-161665.

V. MORETTI ALUGA
Apartamento Ed. Barcelona, rua Rio de Janeiro 3002, centro, c/ suite, 2 qtos, sala, coz., bwc, 2 vagas de garagem. R\$ 1.300. F: (45) 3322-1515. CRECI 3149-J. CI-154150.

V. MORETTI ALUGA
Apartamento Cond. Res. Orquídeas, rua Natal 2591, Jd Cristal, suite, 02 qtos, sala, cozinha, bwc, área de serviço, sacada, 2 vagas de garagem R\$ 900. F: (45) 3322-1515 CRECI 3149 J. CI-154151.

V. MORETTI ALUGA
Apart. Ed. Torre Nobre, rua Souza Naves 3525, centro, suite c/ closet e sacada, 2 quartos, sala, cozinha, banheiro, área de serviço, depend. de empregada, 1 vaga de garagem R\$ 1.000. F: (45) 3322-1515 CRECI 3149 J. CI-154143.

V. MORETTI ALUGA
Ed. Automann, rua Pio XII, 1611 na Neva, c/ 02 qtos, sendo 1 quarto c/ sacada, sala c/ sacada, cozinha, banheiro, área de serviço, 1 vaga de garagem. R\$750. F: (45) 3322-1515 CRECI 3149 J. CI-154149.

V. MORETTI ALUGA
Apartamentos Ed. Dona Guilhermina, na Rua Erechim, 1819, Centro, c/ suite, 2 quartos e demais dependências, 1 vagas de garagem R\$ 1.050., e outro c/ 2 quartos, e demais dependências, 1 vaga de garagem R\$ 850. F: (45) 3322-1515 CRECI 3149 J. CI-154145.

V. MORETTI VENDE
Apartamento mobiliado Ed. Albatroz, rua Paraguai 1459, quase esq. c/ a Rua Rio Grande do Sul, Centro, c/ aprox. 164,79m², 2 suítes sendo 1 c/ banheiro, 1 quarto, sala 2 ambientes, sacada, cozinha, área de serviço, banheiro, 1 vaga de garagem. R\$ 380.000. F: (45) 3322-1515 CRECI 3149 J. CI-154146.

VENDO APART. CENTRAL
Rua Oswaldo Cruz 2992, Residencial Family, 3º andar, face norte, 3 quartos, demais depend., uma garagem, semi mobiliado. R\$ 210.000. F: (45) 9973-0607 Wilson. CI-161481.

VENDO APARTAMENTO
Ed. Rothenburg, C24, 4º andar, rua 7 de Setembro, 4249, com aprox. 83,296 m² de área total, 2 quartos, banheiro social, sala de estar, sala de jantar, cozinha, área de serviço e uma vaga de garagem coberta. R\$ 158.000. F: (45) 3222-0039/ 3224-8001. CI-161666.

VENDO APARTAMENTO
Ed. Rothenburg, B6, 2º andar, rua 7 de Setembro 4249, com aprox. 138 m² área total, 3 quartos, banheiro social, sala de estar, sala de jantar, cozinha, área de serviço e 2 vagas de garagem coberta. R\$ 228.000. F: (45) 3222-0039/ 3224-8001. CI-161667.

VENDO APARTAMENTO
Ed. Rothenburg, B12, 2º andar, rua 7 de Setembro 4249, c/ aprox. 98,60m² de área total, 2 quartos, banheiro social, sala de estar, sala de jantar, cozinha, área de serviço e 1 vaga de garagem coberta. R\$ 155.000. F: (45) 3222-0039/ 3224-8001. CI-161668.

VENDO APARTAMENTO
Ed. Monte Morá, Rua Minas Gerais, c/ suite, 2 qtos, bwc social, sala em 2 ambientes, coz., área de serviço, sacada c/ churrasq., mobiliado, 2 vagas de garagem. Aceito troca. F: (45) 9966-1118. CI-162324.



ALUGO CASA
6 peças e suite com ar condicionado, garagem coberta para 2 veículos, c/ portão eletrônico. R\$ 900. F: (45) 9989-0444/ 3226-6814. CI-162048.

ALUGO CASA
No Jd. Universitário, em alvenaria, nova, c/ 02 quartos, sala, cozinha, bwc e lavanderia. R\$ 500. F: (45) 9937-7008. CI-162337.

ALUGO SOBRADO
Em condomínio fechado de alto padrão. R\$ 7.000., mensais. CRECI J- 4114. F: (45) 9972-0172/ 9972-0213. CI-159698.

CASA EM BOA VISTA
Condomínio Canto Belo, 156m², + kiosque e piscina. R\$ 370.000. F: (45) 9972-3479. CI-162126.

CASA EM CORBÉLIA
Casa nova, c/ 166m², terreno c/ 286m², loteamento Berté. R\$ 438.000. F: (45) 9966-4307. CRECI 20644. CI-162332.

CASA NO COQUEIRAL
Com suite, 3 quartos, sala de estar / TV, cozinha, área de serviço, piscina aquecida, 2 vagas de garagem., 155m² e terreno c/ 444m². R\$ 870.000. CRECI J4114. F: (45) 9972-0172/ 9972-0213. CI-159694.

FAVARETO LEILÃO 07/10 PRESENCIAL E ONLINE
QUARTA ÀS 10H00 LOCAL: RUA EDUARDO PINTO DA ROCHA Nº 4545 - UMBARÁ CURITIBA-PR
300 VEÍCULOS APROXIMADAMENTE AUTOMÓVEIS - MOTOS UTILITÁRIO - CAMINHÕES SUCATAS E DIVERSOS
Relação, Fotos edital e informações a partir de 06/10 em www.favaretoleiloes.com.br FONE: (41)3111-9111
LUIZ ODAIR FAVARETO - LEILOEIRO OFICIAL

JÚLIO CÉSAR Leiloeiro Oficial CURITIBA - PR
Leilão - Bancos e outras Empresas ONLINE PRESENCIAL
VEÍCULOS INTEIROS E SINISTRADOS E ALGUMAS SUCATAS SEM DOCUMENTOS
Dia: 9 de outubro de 2015 às 10 horas • Local: Rua Vanderlei Moreno, 9.850 Bairro Borda do Campo - São José dos Pinhais - PR
Visitação: dia 8 das 9 às 16 horas no local do leilão
Condições de pagamento: 100% no ato da arrematação mais 5% do total como comissão do leiloeiro
Informações: Tels.: (41) 3302-6464 - (11) 2464-6464 - www.sodresantoro.com.br
Júlio César Alves Ribeiro - Leiloeiro Oficial - Jucepar nº 635

FRAZÃO Leilões **LEILÃO CASAS EM CASCAVEL** 

Banco Santander vende em leilão as seguintes Casas com 03 dorms. e 2 vagas, na Av. das Torres, 186 - Condomínio Terra Nova Cascavel I - Parque Verde:

Casa 131, Modelo C - com 88m² de construção em terreno de 143m². Avaliação: R\$ 161.000,00 - Lance Mínimo: R\$ 137.000,00

Casa 348 - Modelo C - com 68m² de construção em terreno de 143m². Avaliação: R\$ 160.000,00 - Lance Mínimo: R\$ 120.000,00

Casa 224, com 68m² de construção em terreno de 143m². Avaliação: R\$ 160.000,00 - Lance Mínimo: R\$ 117.000,00

Casa 120, com 60m² de construção em terreno de 143m². Avaliação: R\$ 142.000,00 - Lance Mínimo: R\$ 112.000,00

À vista com 10% de desconto ou sinal de 20% mais 48 parcelas, conforme o edital. Veja fotos, matrícula e mais informações no site do leiloeiro ou pelo tel. 11-3550-4066.

www.Frazaoleiloes.com.br

 **INDÚSTRIA DE PLÁSTICO**

OPORTUNIDADE DE TRABALHO:

AUXILIAR ADMINISTRATIVO - COMERCIAL
Cursando ou ter concluído ensino superior. Necessário experiência na área.

AUXILIAR ADMINISTRATIVO - FATURAMENTO
Cursando ou ter concluído ensino superior. Necessário experiência na área.

AUXILIAR ADMINISTRATIVO
Cursando ou ter concluído ensino superior em Engenharia da Produção e Administração. Necessário experiência na área.

ANALISTA DE LOGÍSTICA
Cursando ou ter concluído ensino superior. Necessário experiência na área.

ANALISTA DE SISTEMAS
Cursando ou ter concluído ensino superior. Necessário experiência na área.

ELETROMECÂNICO
Necessário curso e experiência na área.

LÍDER DE EXPEDIÇÃO
Cursando ou ter concluído ensino superior. Necessário experiência na área.

OPERADOR DE EMPILHADEIRA
Necessário curso e experiência na área.

OPERADOR DE TERMOFORMADORA
Necessário experiência na área.

SUPERVISOR DA QUALIDADE
Cursando ou ter concluído ensino superior. Necessário experiência na área.

Interessados enviar currículo para currículo@nutriplan.com.br ou entregar o currículo na empresa. (45) 3218-4600 - Cascavel - PR

CASA NO PACAEMBU
C/ 3 qtos., 2 salas, coz., bwc., lavand., garagem, terreno de 375m², imóvel c/ ponto comercial, próx. ao Irani e Av. Brasil. R\$ 228.000. F: (45) 9966-4307. CI-162335.

CONDOMÍNIO VILLAGIO
No Pq. São Paulo, Sobrado geminado, novo, em condomínio fechado, c/ suite, 2 qtos., bwc, sendo que um quarto tem closet, sala de estar/ jantar, coz., lavabo e lav., garagem p/ 2 carros. R\$ 330.000. F: (45) 9972-0172/ 9972-0213. Creci J-4114. CI-159692.

NOVO MILÊNIO
Rua Arlindo O. Carelli c/187m², suite, 2 quartos, sala de estar/jantar, coz., área de serviço, 3 vagas. R\$ 530.000. CRECI J4114. F: (45) 9972-0172/ 9972-0213. CI-159697.

SOBRADO CENTRO 237M²
Rua Presidente Kennedy, 575, próx. a Visconde de Guarapuava, 3 suites, 2 salas, copa, coz., lavabo, churrasq. c/ varanda, 4 gar., aquecedor solar, ar cond., aberturas em alumínio c/ persiana automatizada, alarme. R\$ 1.080.000. F: (45) 9982-1429. CI-162140.

SOBRADO MARIA LUIZA
137m², suite c/ closet, 2 qtos, sala estar/jantar, sacada, coz. móveis planejados, lavado, churrasq. R\$ 365.000. F: (45) 9901-6633 tim/ 3225-2540. Creci 7297. www.gersonparanhos.com.br CI-162248.

SOBRADO PORTO SEGURO
C/190m², suite, + 2 qtos., escritório, 2 sacadas, gar. p/ 3 carros, e demais depend., todo em gesso e porcelanato, aquecimento solar, sobra de terreno p/ piscina. R\$ 570.000. F: (45) 9978-4844/ 9108-3787. CI-161719.

V. MORETTI VENDE
Casa rua Salgado Filho, Neva, suite, 2 quartos, 3 salas, coz., banheiro, área de serviço, edícula, 3 vagas de garagem R\$ 450.000. F: (45) 3322-1515 CRECI 3149 J CI-154144.

VENDO CASA 200M²
E benfeitorias, de alvenaria, em Boa Vista da Aparecida, margem do lago, área c/ 3.400m², a 3.500 m da cidade. F: (45) 3326-5151/ 8405-5536. CI-161283.

VENDO CASAS
Loteamento Barcelona, aprox. 49,54m² de área total, 2 quartos, bwc, sala de estar e jantar, cozinha, área de serviço externa e uma vaga de garagem descoberta. R\$ 139.000. (Minha casa, minha vida). F: (45) 3222-0039/ 3224-8001 CI-161669.

VENDO SOBRADO
112m², Coqueiral, suite, 2 quartos, bwc, cozinha, sala, lavabo, área de serviço, churrasqueira, garagem p/ 2 carros. R\$ 298.000. F: (45) 8802-3085. CI-162097.

VENDO SOBRADO
130m², Rua João Lili Cirico, com suite c/ closet, 2 qtos, salas de jantar e estar, cozinha, área de serviço c/ churrasqueira, garagem. R\$ 330.000. F: (45) 9109-9927. CI-162111.

VENDO SOBRADO
275m², fino acabamento, 4 garagens, 80m de sobra de terreno. R\$ 680.000., ac apartamento c/ 2 garagens até R\$ 400.000., ou terreno de R\$ 250.000. F: (45) 9817-4949/ 8402-0036 c/ Amador. CI-159678.

VENDO SOBRADOS
No Loteamento Angra dos Reis, c/ aprox. 105,35m² de área total, suite, 2 quartos, bwc, lavabo, sala de estar e jantar, cozinha, área de serviço, 1 vaga de garagem coberta, opção para 2ª vaga de garagem descoberta. R\$ 315.000. F: (45) 3222-0039/ 3224-8001 CI-161670.

Kitinetes

ALUGO KINETE
No Coqueiral, Av. Brasil, 1 quarto, sala/ cozinha, 1 garagem. R\$ 384, livre de água. F: (45) 3038-9430. CI-162123.

Ponto Comercial

ALUGO BARRAÇÃO
250m², 4,5m de altura, bem localizado. F: (45) 9101-4646/ 9978-6429. CI-162017.

ALUGO SALA COMERCIAL
280m², Rua General Osório, próximo a igreja do Parque São Paulo. F: (45) 3225-1168. CI-161899.

ALUGO SALAS COMERCIAL
Jorge Lacerda 736, esquina c/ rua Natal, prox. Ed. Morada do Sol. R\$ 400 cada. F: (45) 9982-4654 (whatts). CI-161800.

OPORTUNIDADE
Vendo panificadora e confeitaria, c/ ótima clientela, a mais de 20 anos no mercado em Campo Grande- Mato Grosso do Sul. F: (67) 3342-2324/ 9297-5536 c/ Ricardo. CI-161216.

SALA COMERCIAL
Rua Paraná, 250m², área central. R\$ 6.000. F: (45) 9966-5953. CI-161580.

V. MORETTI ALUGA
Sala Comercial na Rua Paraná, 5341/D, Centro c/ 52,27m². R\$ 1.500. F: (45) 3322-1515 CRECI 3149 J. CI-154147.

V. MORETTI ALUGA
Sala Comercial Nova, na Rua Paraná, 4753, sala 8, medindo aprox. 170,75m². R\$ 3.111. F: (45) 3322-1515 CRECI 3149 J CI-154258.

V. MORETTI ALUGA
Sala comercial, na Rua Rio Grande do Sul 1983, centro, c/ aproximadamente 65m². R\$ 1.400. F: (45) 3322-1515 CRECI 3149 J CI-154258.

VENDO CLÍNICA
De Fisioterapia em Foz do Iguaçu. F: (45) 8407-1366 (TIM). CI-161633.

VENDO OU TROCO
Sala comercial, em Palotina, com 92m², na Av Presidente Kennedy. R\$ 248.000., quitado ou troco por Apartamento de menor ou maior valor em Cascavel. F: (45) 9973-7103. CI-161581.

Terrenos

ALMEIDA IMÓVEIS
Terrenos, condomínio fechado, Maria Luiza. A partir de R\$ 280.000. F: (45) 3035-1468/ 9105-2161. Creci j4856. CI-162139.

ÁREA 14 DE NOVEMBRO
4.633m², Rua Souza Naves Sul, após o viaduto Petrocon, ao lado da Met. Turmina, R\$ 930.000. F: (45) 3035-6699/ 9966-6699 CRECI 3999. CI-160644.

ÁREA BR 277
27.000m², frente para BR 277, próx. da sede da Coopavel. F: (45) 9972-4141. CRECI-3027. CI-162155.

AVENIDA BRASIL
12X30, 360m², Jardim Aclimação. R\$ 350.000. F: (45) 9972-4141 CRECI 3027 CI-162153.

CHÁCARA PARADISIACA
Vendo, c/ 24.200m², sobrado, c/ casa de caseiro, açude, rio c/ cachoeira, entre Corbélia e Braganey. R\$ 1.000.000. F: (45) 9972-4141. CRECI-3027. CI-162154.

LOTE 954M² ACLIMAÇÃO
Com casa de alvenaria 140m², Rua Otelo C. Castilho, 631. R\$ 480.000. F: (45) 3225-2540/ 9972-3834. CRECI 7297. www.gersonparanhos.com.br CI-162229.

MEIA QUADRA
6.325m², 55x115, com benfeitorias, Rua Vicente Machado, frente a AABB. R\$ 6.000.000. F: (45) 9972-4141 CRECI 3027 CI-162152.

TERRENO ALTO ALEGRE
Na Rua Aluisio de Azevedo, 751, entre a Cuiabá e a Casemiro de Abreu. Terreno plano medindo 14X40, 560m². R\$380.000. Estudo permuta. F: (45) 9943-0363. CI-162114.

TERRENO DE ESQUINA
Loteamento Roma, 655m², taxa de ocupação 60%. F: (45) 9964-1220/ 8403-2218. CI-162267.

TERRENO NO NOVA YORK
Vendo excelente terreno, no Nova York, 480m², 12x40, ótima localização. R\$ 295.000. F: (45) 9966-4307. CRECI 20644. CI-162333.

TERRENO NO TREVISO
Rua Farenza 610, c/ 600 m² (15x40). F: (45) 9972-0213/ 9972-0172. Creci J4114. CI-159691.

TERRENO PARA PERMUTA
Permuta-se área construída, por terreno na região central de Cascavel. F: (45) 3222-0039/ 3224-8001. CI-161671.

VENDE-SE CHÁCARA
C/ acesso ao lago, em Boa Vista da Aparecida, linha Manduri, a 3.500 m da cidade, fácil acesso, área de 22.500m². F: (45) 3326-5151/ 8405-5536. CI-162282.

VENDO TERRENO
No Pioneiro Catarinense, na Rua Cristovão Colombo 230, esq. c/ Angelo Chiamulera. Terreno c/ 450m², c/ casa em alvenaria de 142m² de área construída, c/ suite. 2 qtos, sala, cozinha, bwc social e garagem p/2 veículos. R\$ 380.000. Aceita-se contra proposta. F: (042) 30256204 / (042)9966-1155. CI-161094.

VENDO TERRENO
No Pioneiro Catarinense (Roma) c/ 320m² (8x40), na rua Santa Rosa. R\$ 210.000. F: (45) 3224-1521/ 9912-6782. c/ Nilson. CI-161960.

Imóveis Diversos

ALUGO CHÁCARA
De lazer, eventos, confraternização, festa de aniversário ou casamento, com salão de festas, cozinha, e churrasqueiras, piscina, e trilhas na mata. F: (45) 9972-3963 ou Facebook Dimer Webber Chácara. CI-161910.

CONSÓRCIO
IMOBILIÁRIO. Casa, apart., sobrado, barracões, sala, sítios, chácaras, construções e reformas. Grupo Especial. Confirma crédito R\$ 150.000. Parcelas só R\$ 1089,98. Não cobramos taxa de adesão. F: (45) 3325-1070/ 9972-3798. www.lanceconsorcios.com.br CI-162232.

CONSÓRCIO
IMOBILIÁRIO. Grupo especial, confira crédito R\$ 200.000. Parcelas só R\$ 1.441,57. Furo de grupo, vagas limitadas. Não cobramos taxa de adesão. Mais informações com Jorge F: (45) 3325-1070/ 9972-3798. www.lanceconsorcios.com.br CI-162233.

CONSÓRCIO A BOLA
DA VEZ. Compre um Consórcio Rodobens. Imóveis, Carros e Motos. Representante em Cascavel: Imobiliária Destro F: (45) 3038-6464/ 9972-0213/ 9972-0172/ 9938-9739. Creci J4114 CI-159688.

VENDO
• LOTE COMERCIAL NA RUA PIO XII
Aprox. 750 m², ideal para construção de prédios e outros;
R\$ 800.000
Fone : (45) 9133-8038

Empregos

CONTRATA-SE
Empregada doméstica para trabalhar 7hs12 por dia, das 8hs as 16hs42, salário R\$ 875,72, mais uma hora extra por dia e FGTS, c/ experiência para limpeza em geral e almoço, casa c/ casal e duas crianças de 10 e 7 anos. F: (45) 3035-2510/ 9982-4532. CI-162162.

JACKSON'S
CABELEIREIRO. Contrata cabeleireiro (barbeiro), com experiência e cabeleireira p/ cortes femininos com experiência na área. F: (45) 3035-4366. CI-161886.

MASTER FARMA CONTRATA
Farmacêutico. F: (45) 3228-2544/ 9970-2271. CI-162209.

TOPCLIMA CLIMATIZADORES
CONTRATA: Vendedor interno e externo com experiência em vendas. Interessados enviar currículo para topclima@topclima.com.br ou F: (45) 3219-6899. CI-162184.

VENDO FARMÁCIA
Com + de 25 anos de existência, ótima clientela. F: (45) 9970-2271. CI-162210.

Diversos

CONSTRUTORA
Arte e Nobre Construções e Reformas, especializada em pisos e azulejos, portas, janelas, acabamentos em geral. F: (45) 9922-3435. CI-162293.

DETETIVE PARTICULAR
Investigações: conjugal, empresarial, traição virtual, rastreamento de veículos, filmagens, fotos, gravações. Sigilo absoluto. F: (45) 9105-8010/ 9914-2282 ou detetive.ville@hotmail.com CI-161480.

DETETIVE PARTICULAR
Masc/fem, traição conjugal, furto de empresa, uso de toxico, levant. celular, etc. F: (45) 9107-7129. CI-161747.

ESTILO MASSAGEM
Terapêutica, clínica, drenagem linfática, reflexoterapia e massagem relaxante. F: (45) 9941-9370/ 9101-4913 c/ Raquel. CI-162258.

MASSAGEM
Relaxante, 4 mãos, com toque final, centro. F: (45) 9984-3341. CI-162194.

MASSAGEM
Estimulante, estresse, cansaço, relaxamento corporal, só c/ agendamento. F: (45) 9805-3967. CI-162197.

MASSAGEM C/ LOCAL
Sigilo Absoluto, estimulante, erótica, c/ algo a mais, perfeito p/ relaxar. F: (45) 9967-9695. Micheli CI-162260.

MASSAGEM ERÓTICA
Estimulante, para homens que queiram passar por momentos inesquecíveis. Aproveite, agende o seu horário. F: (45) 9960-7055. CI-162278.

MASSAGEM ESTIMULANTE
De momentos inesquecíveis, tenho local para massagem erótica, tântrica e algo a mais se preferir. F: (45) 9970-0628 c/ Dani. CI-162031.

 **CONTRATA**

DESIGNER GRÁFICO
PARA TRABALHAR NA ASSESSORIA DE IMPRENSA E MARKETING

✓ **PRINCIPAIS ATIVIDADES:**
Tratamento e edição de imagens, edição de arquivos, criação de peças publicitárias e diagramação.

✓ **REQUISITOS:**
✓ Ensino Médio Completo;
✓ Conhecimento dos programas: Adobe PhotoShop, Adobe Illustrator e Adobe Indesign (intermediário ou avançado).

✓ **INSCRIÇÕES:**
✓ Interessados inscrever o currículo no site **www.copacol.com.br** no ícone **TRABALHE CONOSCO** e após o preenchimento do currículo clicar na vaga **DESIGNER GRÁFICO. Inscrições até 09/10/15.**
Mais informações: Luiza no telefone (45)3241-8100.

Serão destinadas oportunidades para pessoas com deficiência. Se você tem algum tipo de deficiência e se interessou por nossa proposta, saiba que nesse time você é bem-vindo.

Lava Car Pingo d'água
3223-6699

Há 15 anos cuidando do seu veículo

• Teto • Cintos • Painel • Estepe • Porta-Malas • Forro de porta • Bancos • Tapetes • Carpete • Embaixo dos Bancos •

Espetoflex
Espeto giratório a pilha
Cascavel

TIM (45) 9988-3377 Vivo (45) 9125-3377
www.espetoflexcascavel.com.br

Rua Vitória, 770 - Cascavel www.lavacarpingodagua.com.br

MASSAGEM MASCULINA

Relaxante, estimulante, com um toque a mais, local central. F: (45) 9985-8803 CI-162279.

MASSAGEM MASCULINA

Para estresse, dores musculares, relaxante, estimulante, sala climatizada, central. F: (45) 9819-3352. CI-162196.

MASSAGEM RELAXANTE

Muscular, ajuda tirar cansaço, estresse, dores musculares e estimulantes. F: (45) 3326-6756. CI-162175.

MASSAGISTA

Faço massagem relaxante, dores musculares, e estres do dia-a-dia, local climatizado, com portão fechado. F: (45) 3228-3340/ 9938-2918 c/ Vera Lucia CI-161866.

MUDE SUA VIDA

Para melhor, fazemos trabalhos espiritual com os Orixás, para amor, negócios e muito mais. F: (45)3223-9925/ 9935-6222.(TIM) CI-161972.

PARE DE SOFRER

Trago a teus pés quem você ama rindo ou chorando, em tempo recorde. F: (43) 3344-4566/ 9609-1587/ 8456-3291 (whatsApp) / (45) 9909-3154. soluções.deamor@hotmail.com CI-161371.

ÚNICO NO BRASIL

Gamado e amarrado em você pra sempre! Sigilo absoluto. F: (43) 3152-6754/ 3322-8065/ 8456-3291/ 9911-5862/ (45) 9909-3154. CI-161372.

Utilidade Pública

COMUNICADO

R GOLDONI E CIA LTDA ME solicita o comparecimento do funcionário **TIAGO FELIPE LEITE** no seu local de trabalho, a fim de tratar de assunto de seu interesse.

SOLICITAÇÃO DE COMPARECIMENTO

RAFAEL RIBEIRO, solicita o comparecimento do sócio **JOIVAN ALBERTO PIRES**, endereço Rua Presidente Carlos Luz, 190, a fim de tratar de assunto de seu interesse.

PODER JUDICIÁRIO DO ESTADO DO PARANÁ

COMARCA DE CASCAVEL - 2ª VARA CÍVEL DE CASCAVEL - PROJUDI.

Av. Tancredo Neves, 2320 - Cascavel/PR - Fone: (45) 3039-2445 Autos nº. 0036410-56.2012.8.16.0021 EDITAL DE CITAÇÃO DOS REQUERIDOS ANILTON DE SOUZA SILVEIRA e ADILSON S. SILVEIRA e CIA LTDA-ME PRAZO DE TRINTA (30) DIAS.- O DR. EDUARDO VILLA COIMBRA CAMPOS, JUIZ DE DIREITO DA 2ª VARA CÍVEL DA COMARCA DE CASCAVEL/PR, NA FORMA DA LEI, ETC... FAZ SABER a todos quantos o presente edital virem ou conhecimento dele tiverem, principalmente os requeridos **ANILTON DE SOUZA SILVEIRA**, brasileiro, solteiro, auxiliar de serviços, CPF 687.692.299-53, e **ADILSON S. SILVEIRA e CIA LTDA-ME**, CNPJ 08.409.830/0001-89, ambos atualmente em lugar incerto e não sabido, que por este Juízo e Cartório se processam aos termos dos autos de MONITÓRIA nº 0036410-56.2012.8.16.0021, em que **BANCO DO BRASIL S/A** move contra **ANILTON DE SOUZA SILVEIRA e OUTROS**, ficando CITADO para pagamento no prazo de 15 (quinze) dias, da importância de R\$254.543,33 (duzentos e cinquenta e quatro mil quinhentos e quarenta e três reais), acrescida de correção monetária e juros até a data do efetivo pagamento, ficando assim, isento do pagamento das custas processuais e honorários advocatícios, ou, no mesmo prazo, oferecer embargos, independentemente de estar seguro o Juízo. Decorrido o prazo sem o pagamento, e ainda sem a interposição de embargos, constituir-se-á, de pleno direito o título executivo judicial, convertendo-se em mandado executivo, nos termos do art. 475-J e seguintes do CPC, nos termos da petição inicial a seguir resumidamente transcrita: "Tratam os autos de Ação Monitória nº 0036410-56.2012.8.16.0021, movidos por **BANCO DO BRASIL S/A** em face de **ANILTON DE SOUZA SILVEIRA e OUTROS**, perante a 2ª Vara Cível da Comarca de Cascavel - PR. Em 31/07/2008, as partes firmaram o incluso contrato de abertura de crédito, pelo qual o banco credor abriu/concedeu ao devedor principal, sob fiança dos coobrigados, um crédito rotativo até o limite de 100.000,00, destinado à empréstimo de capital de giro ou financiamento para aquisição de bens e serviços do financiado, saldo devedor de R\$ 254.543,33 - até Dez./2012. A obrigação, deixou de ser cumprida. O débito, destarte, encontra-se impago e está pela referida contratação acostada, estando caracterizado a mora no caso concreto. Desta forma, emerge seja recebida a presente ação monitória, seja julgada totalmente procedente..." - DESPACHO MOV. 10.1.1. Cite-se o réu para, no prazo de 15 (quinze) dias, pagar a quantia descrita na petição inicial, ou, no mesmo prazo, apresentar embargos, cientificando-a que, ocorrendo adimplemento voluntário, estará isento do pagamento de custas processuais e honorários advocatícios. 2. Constar-se ainda no mandado que, se não forem oferecidos embargos no prazo estabelecido, o mandado de citação se converterá em mandado executivo (CPC, art. 1.102c). 3. Dil. Nec. Cvel/PR, datado digitalmente. Philippe Müller, Juiz de Direito Substituto". E para que chegue ao conhecimento dos interessados e no futuro não possam alegar ignorância ou desconhecimento, mandou expedir o presente edital que será afixado em local de costume e publicado na forma da lei. DADO e PASSADO nesta Cidade e Comarca de Cascavel/PR. Eu, Leandro Cristo Gois, Analista Judiciário do Cível, Comércio e Anexos, que o digitei e subscrevi.

Cascavel, 29 de julho de 2015. **LEANDRO CRISTO GOIS - Analista Judiciário.**

CI1156856-E15

NOVO OU USADO? LEIA AQUI E DECIDA-SE



JÁ NAS BANCAS



LIVRE, LEVE E SOLTO
CRIE SEU FILHO
INDEPENDENTE DESDE CEDO



JÁ NAS BANCAS



PAUTA-BOMBA. OU O CONGRESSO DESATIVA OU VAI SOBRAR PARA VOCÊ.



Já nas bancas



O Paraná

Jornal de Fato

Cadernos Especiais

oparana@oparana.com.br



Descontos e Vantagens

atendimento@oparana.com.br



Redes Sociais

- www.oparana.com.br
- site@oparana.com.br
- facebook.com/JornalOParana
- twitter.com/o_parana

Contato

FONE 45. 3321.1000

FAX 45. 3321-1048

Rua Pernambuco, 1.600
Centro | Cascavel | PR
CEP. 85.810-021

Assinatura



assinaturas@oparana.com.br

Prestação de serviços de impressão para jornais e materiais publicitários

ladinho@oparana.com.br

Informação confiável

editoria@oparana.com.br

A informação ao seu alcance!

www.oparana.com.br

twitter.com/o_parana

acesse e fique por dentro

facebook.com/JornalOParana

siteoparana@oparana.com.br



45. 3321-1000

O Paraná

Jornal de Fato