O Paraná

Jornal de Fato

Quarta-feira, 7/10/2015 - Edição nº 12.029 - Ano 40 - R$ 2,00 www.oparana.com.br

LORENA MANARIN

Portas fechadas

Mais de 90 agências bancárias espalhadas pela região estão com os serviços interrompidos. A greve, que começou ontem, só acaba quando a Federação Brasileira dos Bancos negociar com a categoria, que pede reajuste de 16% e melhores condições de trabalho.

Oeste 08

PÉ NO FREIO

Venda de carros novos cai 23% no PR e 26% no Oeste

Por mais que se queira manter o otimismo, os números não dão refresco. A crise derrubou em 23% os emplacamentos de carros zero nos primeiros oito meses do ano no Paraná. No Oeste, a queda foi ainda maior, de 26%. No comparativo entre 2014 e 2015, a venda de carros novos caiu de 155.017 para 119.525 no Estado e de 21.199 para 16.330 na região.

Oeste 10

Câmara de Cascavel aprova a extinção de 22 cargos

Política 03

Recurso sobre liberação de obras do Catuaí deve ser julgado hoje

Cascavel 07

ANTONIO PITONDO

Horta suspensa

Pescadores de Santa Terezinha de Itaipu encontraram um jeito criativo para superar a proibição de cultivo em áreas de proteção do lago de Itaipu. Eles transformaram um velho barco em horta e nele produzem hortaliças.

Oeste 09

ASS. FOZ DO IGUAÇU

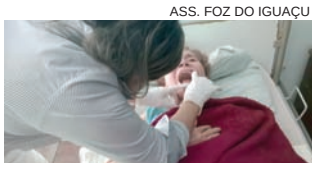

Próteses

Pelo menos 20 idosos do Lar dos Velhinhos de Foz do Iguaçu vão receber suas próteses dentárias hoje. Eles têm problemas de mastigação e a medida visa a melhorar a sua qualidade de vida.

Oeste 08

FMI prevê que Brasil cairá para 9ª economia mundial ainda em 2015

Geral 05

ASS. SANTA HELENA

120 toneladas

Uma nova balança torna ainda mais ágeis os trabalhos no Porto de Santa Helena, que faz conexão com o Paraguai via lago de Itaipu. Ela tem capacidade para pesar, com precisão, cargas com até 120 toneladas.

Oeste 09

expediente
DESDE 15 DE MAIO DE 1976
O Paraná
Jornal de Fato

Gestão Judicial
Scherer Assessoria Empresarial Ltda.

Diretor
Jadir Zimmermann
diretor@oparana.com.br

Editor-chefe
Antonio Sbardelotto
editoria@oparana.com.br

www.oparana.com.br

RCK Comunicações Ltda. CNPJ: 77.867.877/0001-09
Jornal Oparana S/A CNPJ: 21.819.026/0001-36 Matriz
Jornal Oparana S/A CNPJ: 21.819.026/0002-17 Filial

Redação, administração, publicidade e oficinas
Rua Pernambuco, 1.600 - Cascavel - PR CEP 85.810-021 - Caixa Postal 761
Telefone Central (45) 3321-1000 **Fax** (45) 3321-1020

Emails
redacao@oparana.com.br
comercial@oparana.com.br
assinaturas@oparana.com.br

REPRESENTANTES NACIONAIS
Curitiba / São Paulo / Merconet
(41) 3079-4666
Brasília, Florianópolis/Central
(61) 3323-4701 / (48) 3216-0600
Porto Alegre/Expansão Brasil
(51) 3340-1408

Editorial

Completa-se a neutralização do PT

Trouxe ânimo aos governantes brasileiros o resultado das eleições em Portugal. No domingo, a maioria dos votos coube aos conservadores, que aplicaram lá pacotes austeros ainda mais rigorosos que os já aplicados no Brasil. No Paraná, o governador Beto Richa tem a seu favor o fato incontestável de que as medidas iniciais já produzem resultados positivos. Richa seguiu com rigor o receituário exigido em situação extremas e o apoio maciço que recebe de muitos prefeitos atesta seu senso de oportunidade.

Já a maior dificuldade para o governo federal foi neutralizar o PT, desmoralizado por trair seus compromissos. O arranjo se completou com a rendição ao predomínio político e institucional do PDMB, que controla o Senado, a Câmara e os ministérios estratégicos junto a uma equipe econômica de indisfarçáveis ligações com os tucanos.

O corte de cargos e gastos veio em atendimento a uma postulação dos adversários. É um gesto de conciliação e aponta para a austeridade. O chefe da equipe, ministro Joaquim Levy, acredita que se obtiver a nova CPMF resolverá em "meses" os piores problemas, recolocando o Brasil no rumo do crescimento.

Avaliações otimistas à parte, porém, o que o Brasil mais necessita é investir forte na infraestrutura e reconquistar mercados para seus produtos. Nenhuma dessas tarefas é fácil nem leva jeito de que se possa resolver em poucos meses, mas é compreensível que o governo mantenha o tom otimista: uma de suas tarefas centrais é obter confiança dentro e fora do País.

De um ponto de vista estritamente político, os novos arranjos significam uma "renúncia branca" da sra. Dilma Rousseff, considerando que a renúncia oficial ou o impeachment causariam traumas internos irreconciliáveis e atrapalhariam no exterior toda a engenharia da busca pela confiança dos investidores.

TÚNEL DO TEMPO

O Paraná
Jornal de Fato

PIQUET CAMPEÃO

Tecnocratas querem a ditadura

Governadores terminaram debate econômico e hoje visitam a grande Itaipu

Pacto necessário

PMDB compõe comissão para examinar documento do PDS

PF detém traficantes

16 de outubro de 1983

Correndo pela Brabham, Nelson Piquet torna-se o segundo brasileiro a conquistar o bicampeonato mundial da Fórmula 1, repetindo um feito de Émerson Fittipaldi. O deputado paranaense Hélio Duque critica os tecnocratas do governo federal, sob a liderança do ministro Delfim Neto, de tentarem amordaçar o Congresso Nacional.

Que trem é esse trem?

Mario Eugenio Saturno

O Brasil não tem jeito mesmo. Está banindo os trens da sua vida cotidiana, parece não haver interesse pelos comboios sobre trilhos, nem no transporte de cidadãos nas cidades nem entre cidades.

E, observem, o Brasil começou bem. Tinha um imperador apaixonado pela tecnologia, Dom Pedro II, que introduziu esse conceito revolucionário no País em 1854, quando, no dia 30 de abril, a locomotiva nomeada "Baronesa" começou a funcionar e ligar a Baía de Guanabara a Raiz da Serra, em Petrópolis, um percurso de 14 km.

Já em 9 de fevereiro de 1858 entrou em operação a segunda ferrovia brasileira, ligando Recife e São Francisco. Até a Proclamação da República, em 1889, foram construídas dez mil quilômetros de ferrovias. E, entre 1911 e 1916, mais cinco mil quilômetros de linha foram construídos.

Nos Estados Unidos da América a primeira estrada de ferro começou a operar em 1830 com a locomotiva "Tom Thumb" (Pequeno Polegar), ligando as cidades de Baltimore e Ohio, um percurso de 21 km. Já em 1833, a segunda ferroviária já fazia 219 km, ligando Charleston e Hamburgo, na Carolina do Sul.

No inicio da Guerra da Secessão, os Estados Confederados detinham 29% das ferrovias, num total 8.800 milhas. O presidente Lincoln (aquele que é citado como lenhador, mas que esquecem que ele estudou e graduou-se advogado antes de ser deputado e presidente, ao contrário de outros por aí) viu o potencial da tecnologia e construiu ainda mais estradas de ferro e telégrafos. Em 1864, no final da guerra civil, o país tinha 29.100 milhas.

As estradas de ferro contribuíram muito com o desenvolvimento econômico do Brasil até a década de 1950, quando os governos atraíram as fabricas de automóveis e investiram fortemente em estradas, em detrimento das estradas de ferro. Com o golpe militar isso se intensificou.

Na década de 1990, as estradas de ferro paulistas foram privatizadas. Sem exigências de se transportar pessoas, esse serviço foi extinto no estado mais rico e desenvolvido do Brasil. Enquanto isso, na Europa, mais de quarenta milhões de pessoas viajam confortavelmente e com mais segurança por mais de cem mil quilômetros de linhas.

Para o transporte metropolitano, são poucas as cidades brasileiras que dispõem de trens. São Paulo é a que detém a maior extensão do Brasil, menos de 100 km, cerca do dobro das demais cidades mais importantes como Rio de Janeiro, Porto Alegre, Recife e Brasília. Nem se comparam com os metrôs de Pequim, Nova York e Londres, que têm mais de 400 km de extensão cada.

Se está mal, melhorar não vai ficar. Basta observar o VLT (Veículo Leve sobre Trilhos) de Cuiabá, obra que deveria estar pronta para a Copa, já custou um bilhão de reais, isso mesmo, um bilhão, e está parada, enferrujando sob a ação do tempo. Para terminar, estima-se que outro bilhão seja necessário.

Outra com problemas é Ferrovia Norte-Sul, entre Palmas, no Tocantins, e Anápolis, em Goiás, com 855 km. Depois de cinco anos de atraso e 600 milhões em superfaturamentos apurados pelo Tribunal de Contas da União, a obra está pronta, mas não tem movimento.

Se brasileiros e políticos de bem não derem as mãos e defenderem o trem, continuaremos a ser o país do desperdício e dos ladrões.

Mario Eugenio Saturno é pesquisador e congregado mariano - mariosaturno@uol.com.br

Governo 171

Ricardo Noblat

"Ganha um almoço grátis, incluídas bebida e sobremesa, no restaurante Barganha, em Duque de Caxias, no Rio de Janeiro, quem apontar uma só cara nova no governo reformado da presidente Dilma Rousseff que tenha sido escolhida por sua reconhecida competência. Nem brilho se exige dela."Não vale apontar o pau mandado de Eduardo Cunha, o deputado Celso Pansera, nomeado Ministro da Ciência e Tecnologia. Pansera é dono do Barganha. Mas não só por isso. Embora uma cara nova em meio a 30 ministros que só trocaram de cadeiras, ele não tem competência para o cargo que exercerá."A outra cara nova do governo é o deputado Marcelo Castro, ministro da Saúde e responsável por um orçamento de R$ 10 bilhões, o maior da Esplanada dos Ministérios, em Brasília. A exemplo de Pansera, falta-lhe notório conhecimento para o desempenho da função. Virou ministro porque é do PMDB. "Devemos nos acostumar desde já com a propensão de Castro a falar muito. Com poucas horas no cargo, ele disse coisas do tipo: "A CPMF é um ótimo imposto e deveria ser para sempre"; "O povo pagará a CPMF sem sentir"; "Por mim, a CPMF seria cobrada no ato de pagar e no ato de receber"."Castro foi secretário de Saúde do Piauí. A História nada registra de notável que ele tenha feito por lá. É médico psiquiatra. E talvez resida aí algo de diferente que Dilma viu nele, e de eventualmente precioso para o governo. Um psiquiatra pode fazer bem a um governo sem identidade, inseguro e hesitante."A reforma conduzida por Lula atendeu a um único objetivo: garantir os votos necessários para enterrar na Câmara dos Deputados qualquer pedido de impeachment contra Dilma. Com um terço dos votos dos 513 deputados (171), Dilma se manterá no cargo até completar seu mandato. Hoje, ela tem muito mais do que isso.

Ricardo Noblat é jornalista

Revolução do agronegócio

José Luiz Tejon Megido

"As novas máquinas agrícolas são cada vez mais inteligentes. Os pulverizadores, plantadeiras, colheitadeiras e tratores vêm com sensores, georreferenciamento, e isso permite ajustes imediatos com respostas em até 3 segundos.

Essas novas máquinas inteligentes serão as responsáveis por aumentar a produção de alimentos com diminuição de custos. Foram analisadas 100 dessas máquinas com inteligência artificial, no campo brasileiro, e o que se observa é que não sabemos extrair desses equipamentos metade do que eles podem oferecer."Ou seja, a nova revolução que iremos viver no agronegócio dos próximos 10 anos não ser mais uma geração de equipamentos com inteligência artificial, o que permite a um intervalo veloz de até 3 segundos, mudança de aplicação de defensivos, adubo, ou sementes, conforme as variações de solo ou demais fatores. A grande revolução estará na formação de pessoas preparadas para essa gestão de dados. "Não mais a força dos músculos, agora será cada vez mais a força dos neurônios, novos operadores e profissionais na agropecuária. Isso quer dizer educação,a inteligência humana precisará dominar a inteligência artificial das novas máquinas agrícolas.

José Luiz Tejon Megido é membro do Conselho Científico para a Agricultura Sustentável

falecimentos

Até o fechamento deste caderno não houve registro de óbitos na Acesc em Cascavel.

Envie sua opinião, sugestão e críticas para *editoria@oparana.com.br.* Artigos devem ter até 3.300 caracteres, com identificação do autor.

Informe da redação

editoria e colaboradores

Olha o Alvaro aí

Que Alvaro Dias (foto) sonha em ser candidato à Presidência da República, não é novidade para ninguém. Mas ele aparecer bem em uma pesquisa à sucessão de Dilma Rousseff sim. Um levantamento da Paraná Pesquisas mostrou o senador paranaense em segundo na preferência dos eleitores de Santa Catarina, com 17% das intenções de voto. Ele ficou cinco pontos atrás de Marina Silva (23%) e quatro à frente de Luiz Inácio Lula da Silva (13%). Em seguida apareceram Ciro Gomes (11,4%), Jair Bolsonaro (7,3%), Eduardo Cunha (3,3%) e Ronaldo Caiado (1,1%).

Outros cenários

A pesquisa levantou outros três cenários junto aos eleitores catarinenses, que apresentaram estes números: Cenário 1 – Aécio Neves 46,4%, Marina 12,6%, Lula 12,2%, Bolsonaro 5,6%, Ciro 4,6% e Cunha 1,7%: Cenário 2 – Geraldo Alckmin 34%, Marina 18,2%, Lula 12,3%, Ciro 6,9%, Bolsonaro 6,4%, Cunha 2,2% e Caiado 0,7%; Cenário 3 - José Serra 37,2%, Marina 16,6%, Lula 11,9%, Ciro 6,4%, Bolsonaro 6,4%, Cunha 2,3% e Caiado 0,8%.

Oposição...

Contrária às alterações propostas no processo de escolha dos diretores e diretores auxiliares das escolas da rede estadual de educação básica, a oposição na Assembleia Legislativa manobrou para ganhar mais um dia de prazo na tentativa de barrar o projeto do governo.

...ganha tempo

Um pedido de vistas do deputado Péricles de Mello impediu que a CCJ votasse ontem o parecer favorável do relator Guto Silva às 12 emendas apresentadas na segunda-feira. Com isso, a votação na comissão e no plenário deverá ser concluída apenas hoje. Vale lembrar que na sessão de segunda o projeto do governo foi aprovado por maioria de votos (35 contra 15).

Salário simbólico

Pressionada pela população, a Câmara de São Mateus do Sul aprovou projeto reduzindo os salários dos vereadores da próxima legislatura dos atuais R$ 6.210 para simbólicos R$ 800. Também foi aprovada a redução dos salários do prefeito (de $ 21.900 para R$ 10 mil), do vice e secretários municipais (de R$ 6.713,13 mil para R$ 3.500).

Unioeste

Definido o calendário de debates entre os candidatos à reitoria da Unioeste, a serem realizados no ao longo deste mês. O primeiro será nesta quinta-feira (8), em Francisco Beltrão. Os seguintes serão dia 13 em Toledo, dia 15 no Hospital Universitário de Cascavel, dia 20 no campus de Cascavel, dia 22 no campus de Foz do Iguaçu e dia 26 no campus Marechal Cândido Rondon.

As regras

O mediador será um membro da Comissão Eleitoral da universidade e os debates serão divididos em três blocos: abertura, duas rodadas com perguntas e encerramento. A ordem das falas e perguntas de cada candidato será definida por sorteio. Detalhe importante: no segundo bloco os candidatos farão perguntas entre si e no terceiro responderão a perguntas do público.

Sem unanimidade

O projeto de resolução reduzindo 22 cargos e outras despesas da Câmara de Cascavel não teve o apoio de todos os vereadores. "Não tem sentido ter 50% de concursados e 50% de comissionados", justificou Jorge Bocasanta, que votou contra juntamente com Rui Capelão.

*** Depois de longa espera, Edgar Bueno foi inocentado pela juíza Sandra Dalmolin Negrão no processo relativo à contratação dos serviços de uma cooperativa e aberto ainda em 2009.** * "Este é mais um dos casos sobre os quais se criou uma celeuma enorme e que agora resta provado que não havia nenhuma irregularidade", comentou o advogado do prefeito, Marcos Boschirolli.

"Fratura exposta"

Antecipação de eleição agrava racha no PMDB

ARQUIVO

Foi-se o tempo em que Requião e Pessuti falavam a mesma língua

Curitiba – Reunida segunda-feira à noite, a executiva do PMDB do Paraná decidiu por maioria de votos (8 contra 3) antecipar do próximo dia 31 para o 24 a convenção destinada à eleição do novo diretório e também da nova direção estadual do partido. A medida repercutiu negativamente e aumentou ainda mais a cisão interna, que havia ganhado contornos de "fratura exposta" com a expulsão, na semana passada, do ex-governador Orlando Pessuti.

"O feriadão de Finados possivelmente poderia comprometer o quórum e queremos que essa convenção tenha a ampla participação da base do partido", justificou o secretário-geral Sergio Ricci. Segundo ele, a antecipação não vai afetar a participação dos filiados na convenção. "Os prazos regimentais são os mesmos. O artigo 81 do Estatuto diz que as chapas devem se inscrever até 8 dias antes da convenção e todos terão tempo suficiente para se organizar para a Convenção", explicou.

"É o estado islâmico tentando aniquilar a democracia partidária. É mais um golpe, de tantos, que o PMDB está tendo desde 2014 quando não respeitou os dirigentes eleitos democraticamente em convenção", reagiu ontem Pessuti, rotulando a decisão como fruto da "ditadura requianista". "Temos 20 dias e vamos derrotar mais uma vez o Requião", ressaltou.

EXECUTIVA E DIRETÓRIO

Na convenção estadual do dia 24 serão eleitos os novos membros do Diretório Estadual, a nova Executiva Estadual, da Comissão Estadual de Ética e Disciplina e os delegados à Convenção Nacional e respectivos suplentes. Segundo o art. 80 do Estatuto, o Diretório Estadual, eleito pela Convenção Estadual, é composto de até 71 membros titulares e 23 suplentes.

Câmara de Cascavel extingue 22 cargos

Cascavel – A Câmara de Cascavel formalizou ontem, por meio de um projeto de resolução, a redução de 20% dos cargos comissionados dos gabinetes a partir de 1º de dezembro, conforme havia antecipado no mês de setembro o presidente Gugu Bueno como forma de reduzir os gastos do Poder Legislativo.

Além de 21 cargos de assessor parlamentar (um de cada gabinete), o projeto extinguiu a função de chefe de controle de frotas, totalizando assim 22 servidores a menos. Com isso, a mesa diretiva da Casa estima uma economia de R$ 1,7 milhão até o fim da atual legislatura.

"A contenção de despesa é necessária, não porque a Câmara está extrapolando seus limites constitucionais ou legais, mas para buscar atender e contribuir com os cofres públicos municipais", explicou Gugu.

O presidente confirmou ainda a desistência do projeto de construção de um prédio anexo à Câmara, cujo projeto foi orçado em R$ 1,6 milhão, bem como a redução de 30% nos gastos de custeio (copa, cozinha, água, café e papel) e de gabinete (telefone, correio, xérox), que deverá resultar em uma economia de mais R$ 3,5 milhões.

Toledo adere a movimento anticorrupção

Toledo - Criado pelo Ministério Público Federal, o Movimento 10 Medidas Contra a Corrupção foi defendido em evento realizado ontem de manhã na Acit (Associação Comercial e Empresarial de Toledo), durante encontro que teve a participação de mais de uma centena de pessoas, entre representantes de entidades da sociedade organizada, instituições e empresários.

Em Toledo a meta é coletar em torno de 4.600 assinaturas, que equivalem a 5% do eleitorado do município, até o dia 30 de outubro. De acordo com o promotor de Proteção ao Patrimônio Público, Sandres Sponholz, não foi estipulado um prazo em âmbito nacional, mas no município foi definida essa data como razoável para recolhimento das assinaturas e para que o movimento não caia no esquecimento.

"Nos surpreendeu o engajamento da sociedade toledana e percebemos que ações como essa são um pequeno passo, mas importante quando somarmos essa atitude a milhões de brasileiros que também estão insatisfeitos e querem mudar a realidade", afirmou.

Em todo o País, o objetivo é coletar 1,5 milhão de assinaturas ara embasar um projeto de lei de iniciativa popular com o objetivo de promover a transparência, a prevenção, a eficiência e a efetividade no combate à corrupção e à impunidade.

Ministro nega pressão

Como já era esperado, o ministro da Comunicação Social, Edinho Silva, negou em depoimento à Polícia Federal que tenha pressionado a UTC por doações à campanha de reeleição da presidente Dilma Rousseff, em 2014. O dono da empreiteira, Ricardo Pessoa, disse ter doado R$ 7,5 milhões à campanha petista para temer prejuízos em seus negócios com a Petrobras.

Armamento em pauta

A comissão especial responsável pela análise da proposta que flexibiliza o Estatuto do Desarmamento reúne-se nesta quinta-feira para discutir e votar o parecer do relator, deputado Laudivio Carvalho. O relatório permite o porte de armas para várias categorias, como integrantes da AGU (Advocacia Geral da União), fiscais do trabalho, fiscais do Ibama e até caminhoneiros.

Faltou quórum

Votação de vetos tem o segundo adiamento

Brasília – A empolgação do Palácio do Planalto durou pouco e a sessão de ontem do Congresso Nacional foi encerrada por falta de quórum sem que fossem analisados os vetos presidenciais remanescentes da chamada "pauta-bomba", como o que barra o reajuste para os servidores do Judiciário. Uma nova sessão foi convocada para hoje, às 11h30.

Esta foi a segunda tentativa frustrada do governo para que fossem apreciados esses vetos. Na semana passada, o presidente da Câmara dos Deputados, Eduardo Cunha, articulou uma manobra com a oposição para inviabilizar a sessão do Congresso.

Logo no início da sessão de ontem, a oposição questionou a existência de quórum, mas o presidente do Congresso Nacional, senador Renan Calheiros, deu continuidade à sessão argumentando que o número mínimo para a sua continuidade havia sido atingido na primeira meia hora, conforme determina o regimento interno.

Diante da insistência da oposição, foi feita a contagem e só 161 deputados e 46 senadores estavam presentes. O número de senadores era suficiente, mas o de deputados ficou bem aquém da necessidade mínima, de 252.

A PAUTA

Entre os vetos a projetos que elevam os gastos do governo está o que barra o reajuste de até 78% os salários dos servidores do Judiciário. De acordo com o Ministério do Planejamento, só essa proposta pode gerar uma despesa de R$ 5,3 bilhões no ano que vem e de R$ 36,2 bilhões em quatro anos. Outro ponto polêmico que estava em pauta era o veto de Dilma ao texto que estende para todos os aposentados e pensionistas as regras de reajuste anual do salário mínimo, que pode gerar um gasto de R$ 0,3 bilhão em 2016 e de R$ 11 bilhões em quatro anos.

CÂMARA FEDERAL

A sessão foi suspensa depois que se constatou a falta de quórum

ESFORÇO EM VÃO

A votação na sessão de ontem dos projetos remanescentes da "pauta-bomba" era uma questão de honra do governo. Tanto assim que a presidente Dilma Rousseff reuniu pela manhã com os integrantes de sua coordenação política para discutir o tema. O esforço, no entanto, não deu resultado.

Cunha teria outras contas no exterior

Brasília - Investigadores da Operação Lava Jato apuram indícios de que o presidente da Câmara, Eduardo Cunha, manteria outras contas no exterior além das quatro já identificadas e bloqueadas pelas autoridades suíças.

Na semana passada, a Suíça comunicou o Brasil que iria transferir os autos de uma investigação criminal que corre naquele país sobre Cunha para que a Procuradoria-Geral da República brasileira dê prosseguimento.

Recentemente, a equipe de procuradores que auxilia o procurador-geral da República, Rodrigo Janot, nos acordos de cooperação internacional ligados ao esquema de corrupção na Petrobras recebeu reforço para intensificar o trabalho de investigação no exterior.

Segundo fontes próximas ao caso de Cunha no Ministério Público suíço, o parlamentar foi informado sobre o bloqueio de contas das quais é beneficiário "há um bom tempo".

Índios ficam sem luz e ar-condicionado

Brasília - Cerca de 150 índios, quilombolas, marisqueiras e pescadores artesanais ocuparam o plenário 1 da Câmara dos Deputados durante toda a noite de segunda-feira e madrugada de ontem para protestar contra o descumprimento de garantias constitucionais e da PEC que altera os procedimentos para a demarcação de terras.

Uma comissão tentou conversar com Eduardo Cunha, mas este não só se negou a isso como determinou que as luzes e o ar-condicionado fossem desligados, o que aconteceu por volta das 23h, provocando um breve momento de tensão.

Sem microfone, no calor e no escuro, os indígenas cantavam, tocavam e davam testemunhos de violência e abuso policial em suas comunidades e criticavam o governo por omissão.

Para espantar o sono, os indígenas, mesmo no escuro, cantaram e dançaram no plenário durante a madrugada. Aceitaram, no entanto, ficar sem cachimbo depois que a segurança da Casa informou que a fumaça poderia danificar obras de arte na sala.

coluna Esplanada

POR LEANDRO MAZZINI Twitter @colunaesplanada

Justiça investiga gastos milionários nas buscas no Araguaia

Mal perdeu status de ministério, a Secretaria de Direitos Humanos (SDH) está numa encrenca judicial. A juíza Solange Salgado, da 1ª Vara Federal em Brasília, determinou em despacho que a Procuradoria da República investigue gastos milionários do Grupo de Trabalho da Presidência responsável pela busca de desaparecidos da Guerrilha do Araguaia, sob coordenação da SDH. Há série de convênios sob suspeita – um deles de R$ 10 milhões, sob tutela da ex-guerrilheira Crimeia de Almeida. A Justiça quer entender como se gastou tanto com nenhum resultado nas expedições dos últimos anos.

Passeio

O processo segue em segredo de Justiça. Há informações já confirmadas de que o GTA trocou pesquisadores por familiares das vítimas nas expedições, com gastos elevados.

Na mira

Quem passou a investigar o GTA e suas ações e planilhas é o procurador Felipe Fritz, do 1º Ofício de Cidadania da Procuradoria da República no DF.

Silêncio estratégico

A juíza e o procurador não vão se pronunciar por se tratar de segredo de Justiça. A SDH informou que ainda não foi notificada. Crimeia não foi localizada.

Linha de sucessão

Batido o martelo na família. O irmão do falecido Eduardo Campos será o primeiro da linha a entrar na política. O escritor Antonio Campos vai disputar a prefeitura de Olinda (PE) ano que vem pelo PSB. João, o primogênito de Eduardo, desconversa por ora. Mas é apontado como futuro candidato a vereador no Recife nos próximos anos.

Literatura do Poder

Antonio Campos tem trânsito livre no meio intelectual do eixo Rio-SP. Idealizador e curador da Fliporto, leva para Olinda todo fim de ano a nata da literatura nacional. Agora, pretende continuar o projeto, mas com a caneta municipal na mão.

Acorda, cambada!

Os sulistas dormiram no ponto e podem acordar gripados lá na frente. A Comissão Permanente de Mudanças Climáticas, levada a sério por todos os partidos, não tem nenhum titular tampouco suplente dos três Estados do Sul.

Perdidos na geada

Só para constar, a região, com cultivos agrícolas variados, é a que mais tem sofrido mudanças no clima nas últimas décadas, entre secas e geadas, já registrou o Inmet.

Maturidade partidária

O tema 'diversidade de gênero' já compõe o estatuto de 13 partidos. 'Sustentabilidade' entrará nos programas de todos eles até 2018.

Vida de Poder

O senador evangélico Magno Malta (PR-ES) topa reunir até espíritas, além dos cristãos, no esperado Partido da Valorização da Vida que pretende lançar. Começa campanha nacional para recolher assinaturas. Os princípios: contra aborto, eutanásia, armas e legalização das drogas. O Vida já foi registrado em cartório de Brasília.

Good man!

Malta quer disputar o Planalto em 2018 pelo Vida. Tem discurso ultraconservador e é a favor da redução da maioridade penal. Ele cita o que o americano Barack Obama soltou ao conhecer sua história de menino pobre, quando visitou o Brasil: 'He's a Good Man!'.

Reforma pra quê?

A reforma ministerial para aumentar a base não serviu de nada. Ontem, no primeiro teste, a presidente Dilma assistiu da TV no Palácio o plenário se esvaziar e a sessão de análise de seus vetos cair, sem quorum. Há digitais de Eduardo Cunha na debandada.

República dos Suplentes

O Piauí virou República dos Suplentes. Na Assembleia, dos 30 deputados, 10 não tiveram um voto – os titulares batem ponto em secretarias do governador Wellington Dias (PT). Na Câmara Federal, 40% das dez cadeiras são ocupadas por suplentes.

Deixou saudade

Com o PMDB tão rachado entre ser oposição ou base, entre fisiologismo e traição em plenário, a figura do Senhor Diretas foi lembrada. Ontem Ulysses Guimarães, um norte para os militantes, faria 99 anos.

A conferir

O deputado José Priante (PMDB-PA) entrega hoje a relatoria da CPI da Pedofilia. Promete surpresas.

Ponto Final

'Isso aqui é o espelho de um bairro de todas as cidades'
Do senador Magno Malta, sobre os males e bens do Congresso Nacional

Com Luana Lopes, Equipe de DF e SP

www.colunaesplanada.com.br - contato@colunaesplanada.com.br -
Caixa Postal 1980 - CEP 70254-970 - Brasília DF

Cesta básica cai em 13 das 18 capitais

O preço da cesta básica caiu, em setembro, em 13 das 18 capitais pesquisadas pelo Dieese (Departamento Intersindical de Estatística e Estudos Socioeconômicos). As maiores quedas foram registradas em Belém (-4,56%), Fortaleza (-3,88%), Recife (-3,50%) e Goiânia (-2,96%). As maiores altas foram verificadas em Florianópolis (2,77%), Vitória (0,99%), no Rio de Janeiro (0,74%), em Curitiba (0,44%) e Belo Horizonte (0,23%).

Produção de veículos

Com 174.240 unidades fabricadas (incluindo carros de passeio e veículos pesados), o mês de setembro foi o pior para a produção de veículos desde 2003. O dado foi divulgado ontem pela Anfavea (associação nacional das montadoras). O número representa queda de 42,1% na fabricação em comparação com setembro de 2014. No acumulado do ano, a redução chega a 20,1% - na base comparativa, a produção atingiu o mesmo nível de 2006.

Recessão e dólar alto

Brasil cai de 7ª para 9ª maior economia em 2015, prevê FMI

PIB brasileiro será de US$ 1,8 trilhão neste ano, o menor desde 2009. Em 2014 ele foi de US$ 2,3 trilhões

São Paulo - Com a recessão e a valorização do dólar, o Brasil vai terminar o ano como a nona maior economia mundial, prevê o FMI (Fundo Monetário Internacional).

O País, que tinha o sétimo maior PIB global no ano passado, não apenas será ultrapassado pela Índia, como o próprio Fundo previa em suas projeções de abril, como também ficará atrás da Itália.

A última vez que o Brasil não ficou entre as oito maiores economias mundiais foi em 2007. Naquele ano, o país tinha o décimo PIB global, mas a crise americana veio logo a seguir, arrastando a economia europeia e derrubando os PIBs de Espanha e Itália, que antes estavam à frente do brasileiro.

Pelos cálculos do FMI, o PIB brasileiro será de US$ 1,8 trilhão neste ano, o menor, em valores correntes, desde 2009. No ano passado, ele ficou em US$ 2,3 trilhões. Isso representa retração de 3%, o dobro da estimativa anterior. A queda prevista é até mais intensa que a dos economistas do mercado financeiro brasileiro, que acreditam em um recuo de 2,85%.

Para 2016, as perspectivas também ficaram negativas. No último relatório, o FMI apontava que o Brasil cresceria 0,7%. No entanto, neste boletim atualizado, a previsão é de queda de 1,7%, acima da estimada pelos economistas brasileiros, que preveem uma baixa de 1%.

Dilma assina decreto que favorece pequena empresa nas vendas para o governo federal

Brasília - A presidente Dilma Rousseff assinou ontem decreto que beneficia pequenos empreendedores nas contratações do governo federal. O texto regulamenta o tratamento favorecido, diferenciado e simplificado para micros e pequenas empresas na compra de bens, serviços e obras, com medidas como exclusividade em licitações de até R$ 80 mil e preferência nos pregões.

"Queremos que o poder de compra do Estado seja usado, sob regras bem definidas, para fortalecer esse segmento. Estamos falando de mais de 10 milhões de microempreendedores individuais", disse a presidente em discurso após a assinatura do decreto, no Palácio do Buriti, sede do governo do Distrito Federal.

Segundo Dilma, o decreto prevê que as licitações federais até R$ 80 mil sejam exclusivas para micros e pequenas empresas; dá preferência a pequenos negócios como critério de desempate em processos licitatórios e trata da possibilidade de subcontratação de micro e pequenas empresas pelos vencedores das licitações.

Dilma defendeu a capilaridade e diversidade dos pequenos negócios e disse que o fortalecimento do setor pode ajudar o Brasil a enfrentar as dificuldades na economia. "Estamos atravessando um momento em que, quanto mais rápido fizermos a travessia, melhor para o Brasil", disse.

Segundo a presidente, a simplificação de contratos com o governo cria um ambiente de negócios que favorece o trabalho não pelo interesse de um ou outro setor, mas pelo interesse do Brasil.

Poupança tem debandada e já perdeu R$ 53,8 bilhões no ano

São Paulo - Os saques da poupança superaram os depósitos em setembro, pelo nono mês seguido, de acordo com dados divulgados pelo Banco Central ontem. A diferença foi de R$ 5,29 bilhões. É o pior resultado para meses de setembro desde que o BC começou a pesquisa, em 1995. No ano, a poupança já perdeu R$ 53,791 bilhões.

Apesar de negativo, o desempenho em setembro foi melhor do que o registrado em agosto, quando a conta tinha sido negativa em R$ 7,5 bilhões.

Em todo o ano passado, a poupança conseguiu atrair mais recursos do que foi sacado: R$ 24,034 bilhões. Apesar de positivo, foi o menor resultado desde 2011.

A caderneta de poupança é principal fonte de financiamento imobiliário do País, por meio do Sistema Brasileiro de Poupança e Empréstimo.

Como isso, a Caixa Econômica Federal, principal banco de financiamento imobiliário do País, e outros bancos enfrentam um cenário difícil, com menos recursos para emprestar nesta modalidade de crédito. Neste ano, a Caixa já elevou três vezes o preço cobrado dos empréstimos pelo Sistema Financeiro de Habitação.

INDICADORES ECONÔMICOS

DÓLAR 06/10

	% dia	compra	venda	% mês
COMERCIAL	-1,5%	3,8420	3,8430	-3,1%
PTAX (BC)	-1,5%	3,8561	3,8567	-2,9%
PARALELO	-0,7%	3,7800	4,0900	-1,9%
TURISMO	-0,7%	3,7800	4,0700	-1,9%
EURO	-0,9%	4,3435	4,3450	-2,0%

US$ 1 É IGUAL A:		MOEDAS X REAL	
Iene	120,19	Iene	R$ 0,0321
Libra est.	0,6567	Libra est.	R$ 5,87
Euro	0,8876	Peso arg.	R$ 0,41
Peso arg.	9,452	R$1: 1.458,15 guaranis	

POUPANÇA - TR

Período/ depósitos...	Poup. antiga até 3/5/12	Poup. nova part. 4/5/12	TR
6/9 a 6/10	0,6291	0,6291	0,1285
7/9 a 7/10	0,6686	0,6686	0,1678
8/9 a 8/10	0,7034	0,7034	0,2024
9/9 a 9/10	0,7107	0,7107	0,2097
10/9 a 10/10	0,7156	0,7156	0,2145

BOVESPA 06/10

IBOVESPA: +0,29%		47.735 pontos
Ações	%	R$
Petrobrás PN	+4,73%	8,19
Vale PNA	+1,57%	14,92
Bradesco PN	+0,95%	23,39
Brasil ON	+2,29%	16,53
Sid Nacional ON	+8,56%	4,44
Estacio Part. ON	-7,02%	14,83

ÍNDICES DE INFLAÇÃO

Índice em %	AGO	SET	ano	12m
IPCA (IBGE)	0,22	-	7,06	9,53
IGP-M (FGV)	0,28	0,95	6,34	8,35
IGP-DI (FGV)	0,40	-	5,53	7,80

REAJUSTE DE ALUGUÉIS

Índice	AGO	SET	OUT
IGP-M (FGV)	1,0697	1,0755	1,0835
IGP-DI (FGV)	1,0743	1,0780	-

* Correção anual. Multiplique valor pelo índice

SELIC ANUAL: 14,25% | TJLP: 7,00%/ano

TABELA DO IR

BASE (R$)	Alíq. %	deduzir
Até 1.903,98	-	-
De 1.903,99 até 2.826,65	7,5	142,80
De 2.826,66 até 3.751,05	15	354,80
De 3.751,06 até 4.664,68	22,5	636,13
Acima de 4.664,68	27,5	869,36

Dedução p/ dependente: R$ 189,59; **IR 2015:** sétima parcela vence em 30/10, com juros Selic de 6,46%

SAL. MÍNIMO PR (maio/2015 a abril/2016)

I	R$ 1.032,02	III	R$ 1.111,04
*II	R$ 1.070,33	IV	R$ 1.192,45

Em reais. *Faixa II: empregados domésticos.

OUTROS INDICADORES

	JUL	AGO	SET
TJLP (%)	6,50	6,50	6,50
Sal. mínimo	788,00	788,00	788,00
UPC	22,69	22,69	22,69

CUSTO DA CONSTRUÇÃO (CUB)

R$/m2	AGO	SET	%m	%ano	%12m
Paraná	1.294,21	1.296,76	0,20	7,23	7,57
Norte	1.280,44	1.277,91	-0,20	6,99	7,16
Oeste	1.293.45	1.296.41	0,23	7,56	8.,06

PREVIDÊNCIA COMP. SETEMBRO

Empresário/empregador
Contribui com 11% sobre o pró-labore, entre R$ 788,00 (R$ 86,68) e R$ 4.663,75 (R$ 513,01), por GPS

Autônomo
1) Quem só recebe de p. físicas: recolhe 20% entre R$ 788,00 (R$ 157,60) a R$ 4.663,75 (R$ 932,75). 2) Recebe de p. jurídicas: a empresa recolhe 11% sobre o máximo de R$ 4.663,75 (R$ 513,01) e desconta do autônomo. 3) Recebe de jurídicas e físicas: desconto de 11% sobre o que recebe de jurídicas até R$ 4.663,75 (R$ 513,01). Se não atingir este teto, recolhe 20%, sobre a diferença até R$ 4.663,75. 4) Aut. especial:sobre R$ 788,00, recolhe 5% (donas de casa, Lei 12.470/2011) ou 11% (demais especiais), mas só aposenta por idade..

Facultativo
Contribui com 20% sobre R$ 788,00 (R$ 157,60) a R$ 4.663,75 (R$ 932,75), através de carnê.

Assalariados

Salários até R$ 1.399,12	8%
de R$ 1.399,13 até R$ 2.331,88	9%
de R$ 2.331,89 até R$ 4.663,75	11%

Emp. domésticos	Alíq. %	R$ mín	R$ máx
Empregado	8 a 11	63,04	513,01
Empregador	12	94,56	559,65
Total	20 a 23	157,60	1.072,66

Venc.: emp. 20/10, físicas 15/10, domésticos 7/10

MERC. RURAL

PREÇO PRODUTOR (DERAL/SEAB)

Em 06/10	PR	DIA	30d.	Casc.
SOJA	70,78	0,0%	5,4%	70,50
MILHO	25,68	0,3%	15,5%	25,50
TRIGO	35,99	0,0%	5,3%	36,00
BOI GORDO	146,41	0,1%	-0,1%	145,00
FRANGO	2,45	0,0%	2,9%	2,24

BOLSA DE CHICAGO

Em 06/10	CONT.	FECH.	DIA	30d.
SOJA	nov/15	888,00	3,75	2,5%
FARELO	out/15	301,80	0,80	-2,0%
MILHO	dez/15	398,25	4,75	9,7%
TRIGO	dez/15	526,25	10,75	12,5%

LOTES/ATACADO (AgDOSSIÊ:DINHEIRO)

Em 06/10	PRAÇA	R$	SEM	30d.
SOJA	Cascavel	76,00	-3,2%	1,3%
SOJA	Paranaguá	81,00	-3,6%	0,6%
MILHO	Cascavel	29,00	0,0%	13,7%

PRODUTOR e LOTES: soja, milho e trigo em sc 60kg, boi gordo em arroba e frango em kg. CHICAGO: pontos =cents de US$ /bushel na soja (27,2kg), milho e trigo (25,4kg) e US$ tonelada curta no farelo (907kg). DIA: var. em pontos

DIP
FRANGOS S/A
diplomata
Qualidade com sabor.

Prefeito Edgar na Acic

O prefeito Edgar Bueno vai participar da reunião empresarial da Acic amanhã. Ele informará sobre aplicativo que permitirá a qualquer pessoa acompanhar a evolução das obras de revitalização da Avenida Brasil. O encontro está agendado para as 18h30, na Sala Paraná.

Provopar recebe alimentos

O Provopar recebeu, ontem, alimentos arrecadados em evento promovido pela Associação Atlética Acadêmica de Engenharia e Arquitetura da FAG, Associação Atlética Acadêmica Oito de Abril (medicina) da FAG e Associação Atlética Acadêmica de Direito da Univel. São 665 quilos de alimentos que serão utilizados na Cozinha Comunitária e na Oficina do Pão, auxiliando diversas famílias carentes do município.

Crack é Possível Vencer

Consultório na Rua deve ser implantado até março

Cascavel - O projeto Consultório na Rua, que fazia parte do Programa Crack é Possível Vencer, deve ser implantado efetivamente em Cascavel até o dia 30 de março de 2016. A informação foi confirmada a O Paraná pelo secretário municipal de Saúde, Reginaldo Andrade. Segundo ele, o projeto que fazia parte de um programa do governo federal sofreu alterações. "Não existe mais vinculação do projeto com o Consultório na Rua. As atividades estão ligadas à atenção primária à saúde, que é de responsabilidade da Secretaria de Saúde e não da Secretaria Antidrogas".

Conforme o secretário, o Consultório na Rua atenderá, além de usuários de drogas, toda a população vulnerável socialmente. "Várias políticas foram implantadas, inclusive com o funcionamento do SIM Paraná. O projeto de consultório exclusivamente ao usuário de entorpecentes foi encerrado. E não foi uma determinação da administração municipal, mas sim do Ministério da Saúde. Por isso não conseguimos pleitear nada em relação a isso", disse Reginaldo.

Questionado em relação ao fato de que o Comad (Conselho Municipal de Políticas Públicas sobre Drogas de Cascavel) ter entrado ontem na Justiça pedindo a ativação do projeto, Reginaldo disse que isso é uma perda de tempo. "Já foi firmado um acordo com o Ministério Público da Saúde, da 9ª Promotoria, para que o Consultório na Rua esteja funcionando até o dia 30 de março do ano que vem. Não é necessário entrar na Justiça. O que o Comad pode fazer é inclusive nos auxiliar para que isso seja implantado o mais rápido possível".

Sobre a demora na implantação, Reginaldo disse que o pacto foi firmado em 2013, mas somente no ano passado o Ministério da Saúde acenou positivamente. "E como todos sabem, tivemos inúmeras dificuldades de contratação de pessoal".

● TISSIANE MERLAK

Comad diz que prazo era agosto de 2013

De acordo com o presidente do Comad, Fernando Hallberg, um ofício foi protocolado ontem na 9ª Promotoria solicitando que sejam tomadas as medidas cabíveis para que seja cumprido o termo de adesão ao programa Crack é Possível Vencer e que seja implantado o Consultório na Rua.

Segundo o Termo de Adesão assinado em 20 de maio de 2010, foi pactuado o prazo de agosto de 2013 para a implantação do Consultório na Rua, o que não ocorreu até o momento. Ainda conforme o Cinad, já vieram recursos para um projeto similar, chamado de Consultório de Rua e que foram devolvidos ao governo federal por falta de funcionários para implantar o serviço.

Dia das Crianças tem horário especial

Cascavel - Para atender quem busca presentear as crianças no dia 12 de outubro (segunda-feira), o comércio lojista de Cascavel deve manter as portas abertas amanhã e sexta-feira, das 9h às 20h. A medida segue acordo firmado com o o Sindec (Sindicato dos Empregados no Comércio de Cascavel e Região). Como se trata do segundo sábado do mês, os estabelecimentos comerciais manterão, no sábado (10), o atendimento até as 17h.

● MARCELO MACHADO

Fiscais recolhem material que causava poluição visual

DIVULGAÇÃO

Material irregular que provocava poluição visual em vários pontos da cidade foi recolhido pela fiscalização

Cascavel - Fiscais da Secretaria de Meio Ambiente foram a campo esta semana para coibir atos de poluição visual no perímetro urbano de Cascavel. Foram 137 casos em um dia de diligência, que fez parte do programa lançado no dia 16 de setembro intitulado "Poluição: Tolerância Zero".

No caso de poluição visual - anúncios, cartazes e outros materiais publicitários - suspensos, distribuídos, afixados ou pintados em árvores, postes e calçadas foram recolhidos e levados ao Ecolixo. São materiais irregulares, que podem ser recuperados mediante protoloco na Prefeitura e solicitação de publicidade na Secretaria de Meio Ambiente. Os responsáveis são notificados e, em caso de reincidência podem ser multados em até 15 UFMs (Unidades Fiscais do Município).

De acordo com Jair Soares, fiscal da Semab, as equipes estão percorrendo a cidade diuturnamente e ao constatar infrações relacionadas à poluição, estão agindo de acordo com a lei. O Tolerância Zero envolve atos de poluição atmosférica, sonora, visual, hídrica, do solo, infrações na manutenção de arborização, entre outras.

Ainda o impasse

Recurso do Catuaí deve ser julgado hoje

Cascavel - Após a solicitação da AGDS (Associação Global de Desenvolvimento Sustentado), instituição de São Bernardo do Campo (SP), de inclusão na ação civil pública que envolve a construção do Shopping Catuaí, o TRF (Tribunal Regional Federal) da 4ª Região, de Porto Alegre, deve definir hoje pela retomada ou permanência da suspensão das obras do empreendimento comercial, por meio de apreciação de recurso pela terceira turma de desembargadores, formada pela chefe-relatora, Marga Inge Barth Tessler, Fernando Quadros da Silva e Ricardo Teixeira do Valle Pereira.

De acordo com o TRF da 4ª Região, há uma probabilidade de que a decisão ocorra nesta quarta-feira, já que a sessão de julgamento na qual está incluído o processo do Shopping Catuaí iniciou às 13h30, sendo que os dois agravos referentes ao empreendimento comercial são de número 100 e 121.

Em julho, houve a decisão liminar da desembargadora Marga Inge Barth Tessler, que atendeu à solicitação da AGDS, ao entender que a associação "preenche aos requisitos legais para sua legitimação na ação civil pública".

Após a decisão provisória do TRF, as demais partes envolvidas no processo, como Ibama, IAP, Município de Cascavel e a administradora do shopping, a BR Malls, apresentaram as contrarrazões, o que faz com que a tendência, na visão do procurador federal Marcelo Borges, seja do tribunal rever a decisão liminar e revalidar o que foi acertado por meio do TAC (Termo de Ajustamento de Conduta) firmado pelas partes, no mês de junho, na Justiça Federal de Cascavel.

A parte que se sentir desfavorecida com a decisão poderá recorrer a tribunais superiores. Mais uma vez, a reportagem tentou contato com a AGDS tanto por telefone como por e-mail. No entanto, novamente, não houve resposta.

● MARCELO MACHADO

VENHA FAZER PARTE DE NOSSA EQUIPE DE PROFISSIONAIS.

OFERECEMOS VAGAS PARA:

• **Analista de Dpto. Pessoal**
Formação em Adm. Com Ênfase em Dpto. Pessoal, Contábeis, e/ou áreas afins; Conhecimento obrigatório em rotinas de DP (SEFIP, RAIS, CAGED, DIRF, Homologações, etc.)
• **Comprador e Vendedor**
Experiência em compras e negociação(grandes volumes); Vivência em Negociações; Excel intermediário;

• Salário compatível com mercado;
• Plano de saúde;
• Horário comercial;

Envie seu currículo para: **cv@estrela10.com.br**
vagas para **Marechal Cândido Rondon**

ESTRELA10
www.estrela10.com.br

Festa das Colônias começa amanhã

Cascavel - Começa amanhã o a programação gastronômica da 25ª Festa das Colônias, tradicionalmente realizada na Catedral Nossa Senhora Aparecida em comemoração à santa padroeira.

Como de costume, barracas estarão distribuídas pela praça em frente à Catedral com pratos característicos das nações que colonizaram Cascavel: de comida italiana à japonesa. Dentre os pratos, o pão de Nossa Senhora e a polenta com frango são os mais procurados, inclusive calcula-se que serão consumidas cerca de quatro toneladas da ave durante essa edição.

Ao todo, cerca de mil voluntários ajudam nos trabalhos da festividade. Vale destacar que 50% dos recursos obtidos serão destinados a seis entidades sociais de Cascavel.

A programação religiosa teve início domingo com a chegada da imagem da santa. Todos os dias ocorrem as novenas, às 15h e às 19h. No dia 12 haverá a missa com a bênção aos motociclistas.

Novo Cmei a Tupãssi

Tupãssi acaba de ganhar o Centro Municipal de Educação Infantil Elizeth Acco. Ele atenderá 120 crianças a partir de hoje. O investimento foi de mais R$ 1,2 milhão, recursos do FNDE e da prefeitura viabilizados com apoio do deputado federal Dilceu Sperafico (PP). "Essa é uma estrutura que fará muito bem à nossa comunidade", diz o prefeito José Carlos Mariussi, o Cal.

ASS. TUPÃSSI

Palotina fornece vacina contra aftosa

Secretaria de Agricultura de Palotina convoca donos de até cinco animais à inscrição a programa que entrega vacinas gratuitas contra a aftosa. O cadastro vai até dia 30. A 2ª etapa da vacinação será 3 a 27 de novembro. Técnicos e acadêmicos vão percorrer propriedades fazer a vacina. Mais no telefone (44) 3649-1215.

Paralisação no Oeste

Bancários fecham mais de 90 agências

Toledo – Mais de 90 agências bancárias do Oeste amanheceram ontem com cartazes informando o início de greve. Bancários decidiram cruzar os braços depois da rejeição da proposta feita pela Febraban (Federação Brasileira de Bancos) na semana passada. A luta é por reajuste salarial de 16% e melhores condições de trabalho.

Ontem, das 30 agências de abrangência do Sindicato dos Bancários de Toledo e Região, 25 mantiveram as portas fechadas. A situação mais crítica ocorreu em Toledo, em que 14 postos de atendimento tiveram atividades paralisadas. Em Marechal Cândido Rondon e Palotina, outras dez agências interromperam os serviços. Uma agência de Quatro Pontes também fechou. O Sindicato informou ainda que as agências do Banco do Brasil de São Pedro do Iguaçu, Maripá, Nova Santa Rosa e Entre Rios ainda não haviam aderido às paralisações. "Os bancários decidiram em assembleia e o movimento seguirá até que a Febraban atenda as nossas reivindicações", diz o presidente do Sindicato de Toledo, Zelario Bremm.

O mesmo ocorre entre os nove municípios de abrangência do Sindicato dos Bancários de Foz do Iguaçu. Somente em Foz são 250 funcionários parados e 21 agências fechadas. Em Cascavel, 1,2 mil bancários participaram do primeiro dia de greve. O presidente do Sindicato local, Gladir Basso, relata que a falta de pronunciamento da classe patronal diante à rejeição da primeira proposta foi determinante para o início da greve. "Insistimos na reabertura das negociações para buscar acordo", diz. Em Santa Tereza e Ubiratã 50 pessoas interromperam os serviços, fechando cinco agências.

●MARINA KESSLER

SINDICATO FOZ DO IGUAÇU

Bancários fecharam mais de 20 agências em Foz do Iguaçu

SERVIÇOS COMPROMETIDOS

Sem previsão de retorno e com as agências fechadas, quem precisa fazer alguma operação deve buscar canais alternativos. Para não perder o prazo de pagamentos, a orientação é de que os clientes realizem saques, transferências e demais serviços pelos caixas eletrônicos, internet banking e aplicativos no celular. Existe ainda a possibilidade de quitar boletos nas casas lotéricas, Correios, redes de supermercados e em estabelecimentos credenciados. ***(MK)***

NEGOCIAÇÃO

A pauta de reivindicação dos bancários pede reajuste salarial de 16% com piso de R$ 3.299,66. Por sua vez, a Febraban apresentou proposta de 5,5%. Assim, o piso salarial pode variar de R$ 1.321,26 a R$ 2.560,23. A reprovação da proposta ocorreu em 11 estados brasileiros. Os bancários também exigem maior participação nos lucros e contratação de novos funcionários. O Comando Nacional comunicou, na sexta-feira, sobre a aprovação de greve. Entretanto, até a tarde de ontem a Febraban não havia apresentado nenhuma nova proposta aos bancários. As reivindicações pedem também o fim do assédio moral e a cobrança de metas abusivas. ***(MK)***

MST mantém bloqueios em BRs

Nova Laranjeiras – Ontem pelo segundo dia consecutivo integrantes do MST bloquearam a passagem de veículos nas BRs-277 e 158, em Nova Laranjeiras e Rio Bonito. Um ônibus que levava pacientes de Foz do Iguaçu a Curitiba permaneceu mais de oito horas parado. Para piorar a situação, além do congestionamento, os sem-terra deixaram vários pneus espalhados pela rodovia, dificultando o fluxo de veículos. O bloqueio gerou uma grande fila de carros, ônibus e caminhões.

Segundo a assessoria do Incra, o superintendente no Paraná, Nilton Bezerra Guedes, chegou ao local onde ocorrem as manifestações ainda na noite de segunda-feira (5) na tentativa de mediar a abertura da rodovia. Além disso, o Instituto vai novamente discutir os processos de assentamento das famílias, que depende da desapropriação de áreas produtivas no Estado. Índios também protestaram por segurança na região do trevo que leva a Quedas do Iguaçu.

Uma das áreas mais afetadas pela morosidade da União no que diz respeito aos processos de reforma agrária é a da Araupel, em Quedas do Iguaçu. Na madeireira, mais de mil famílias permanecem acampadas em áreas de reflorestamento. Em um ano, a empresa confirmou prejuízos milionários com as invasões. Os bloqueios seguiam até o fechamento desta edição. ***(MK)***

Quermesse marca 49 anos de Céu Azul

Céu Azul - As festividades em comemoração aos 49 anos de Céu Azul começam hoje com Quermesse, no Calçadão. O evento, que terá início às 19h, contará com barracas de comidas e bebidas, além do show com a banda Savana.

O prefeito Jaime Basso (PDT) garante que a programação vai agradar a todos e reforça o convite para que a população participe. "É um momento especial. Apesar de não realizarmos a exposição neste ano, não deixaremos de comemorar a história e o crescimento do município, que se desenvolve principalmente pelos esforços da população", afirma.

No feriado de quinta-feira, aniversário de Céu Azul, a festividade segue com Gincana da Família a partir das 14h, que será realizada em parceria com o Sesc/PR. Também haverá brinquedos infláveis para que as crianças possam se divertir.

DESFILE

A programação inclui o tradicional desfile para a escolha da Miss Céu Azul. Dez candidatas concorrem ao maior título de beleza do município. O evento será sábado, às 22h, na Acig. A animação ficará por conta da Carol Banda Show. Quem tiver interesse em participar pode entrar em contato com a Associação Comercial e Industrial de Céu Azul e Acig para a reserva de mesas.

●ROMULO GRIGOLI

DIVULGAÇÃO

"Município se desenvolve com esforços da população", diz Jaime Basso

CAMINHADA

Para encerrar as atividades alusivas ao aniversário, o Instituto Emater realizará a Caminhada Internacional da Natureza no domingo, 11, em Céu Azul. A largada será às 8h em frente à Gruta Nossa Senhora de Lourdes. As inscrições são gratuitas e podem ser feitas pelo telefone (45) 3266-1147. ***(RG)***

Justiça garante acesso de operários

***Foz** – Trabalhadores que queiram dar expediente na Hidrelétrica de Itaipu passam a ter acesso total à empresa. A garantia acaba de ser dada pela 2ª Vara do Trabalho de Foz do Iguaçu. A entrada era impedida pelos eletricitários que estão de braços cruzados deste o último dia 16.*

Os eletricitários cobram, entre outros avanços, equiparação salarial com a tabela paga aos operários que exercem a mesma função no lado paraguaio. A Itaipu recorreu à Justiça devido à não prestação de serviços essenciais, como a produção de energia.

A empresa garante que sempre esteve aberta ao diálogo e que apresentou proposta à suspensão do movimento. Com a decisão da Justiça, a Itaipu vai cortar dos trabalhadores os dias parados.

Saúde doa próteses dentárias a idosos

Foz - Para quem possui todos – ou a maior parte – dos dentes, a mastigação é um processo natural. Mas já parou para pensar como é a vida de quem não tem dentes e simplesmente não pode mastigar? Essa é a realidade de muitos internos do Lar dos Velhinhos de Foz do Iguaçu. Em maio, durante ação da Secretaria da Saúde, 20 idosos foram identificados com necessidade de troca ou uso de próteses. Como parte do compromisso de atender aos internos de forma permanente, a Divisão de Saúde Bucal fez os moldes e passou a produzir o material. As dentaduras serão entregues aos idosos às 9h de hoje.

Pescadores inovam ao utilizar horta suspensa em Santa Terezinha

Santa Terezinha - Pescadores do ponto de pesca oito, em Santa Terezinha de Itaipu, em breve poderão colher temperos e hortaliças de sua própria horta. Isso será possível por meio de um projeto do FEA (Formação de Educadores Ambientais), que desenvolveu com os pescadores a ideia de um canteiro suspenso.

"Não é permitido o cultivo no solo em áreas de proteção como a do lago de Itaipu, então durante uma aula de alfabetização aqui mesmo no ponto de pesca surgiu essa ideia de fazer uma horta suspensa. O projeto foi discutido durante uma reunião do FEA e levado à equipe do Programa Cultivando Água Boa. Agora ele está saindo do papel e os pescadores estão motivados", disse a professora Marciana Dal Molin Simonaggio, integrante do FEA.

Para construir a horta suspensa sobre cavaletes foi utilizado um barco de madeira que há muito tempo não era mais empregado na pesca. A Secretaria Municipal de Agropecuária e Meio Ambiente forneceu compostagem para adubar a terra e mudas de salsinha, cebolinha verde, hortelã, alface e couve.

"A gente fica longe da cidade, o que dificulta comprar essas coisas com frequência, muitas vezes também não se tem dinheiro. Essa ideia [da horta suspensa] foi uma alternativa muito boa", disse a pescadora Voni Richter Perez. "Todo mundo ajuda a cuidar um pouquinho e a horta vai ficando bonita. Isso beneficia a todos nós", destacou Rita Prima dos Santos, que também tira renda da pesca.

ANTONIO PITONDO

Bons resultados com projeto que usa materiais reaproveitáveis: ideia agora é estender a iniciativa a outros pontos de pesca

De 8 a 12

Expo-Toledo 2015 espera público de cem mil pessoas

A feira é uma realização da prefeitura e da Sociedade Rural

Toledo - O Centro de Eventos Ismael Sperafico será palco da Expo-Toledo 2015 e da 10ª Internacional de 8 a 12 de outubro. A prefeitura investiu cerca de R$ 110 mil na contratação dos serviços médicos e na organização do rodeio, além de pequenos ajustes e reformas no local. O acesso à Arena Jhonatan Pedde para as noites de rodeio – 8, 11 e 12, com início às 21h – será gratuito, bem como a entrada no Centro de Eventos. A expectativa é que cem mil pessoas prestigiem o evento.

Também ocorrerão shows com Pedro Paulo e Alex, Hugo Cézar e Adriano, e Marcos e Belutti. Segundo a diretora de Desenvolvimento Agropecuário, Geni Serafim, o evento será nos mesmos moldes do ano passado. A única modificação é a cobrança de entrada para os shows, que neste ano será paga. Geni também lembra a parceria das diversas secretarias municipais envolvidas e a segurança que será oferecida durante a feira.

O secretário de Agricultura, José Augusto de Souza, informa que a Expo-Toledo mostra o potencial de Toledo para o País e ao exterior. "O Governo Municipal apoia o evento, no qual o cenário do agronegócio do município é mostrado a todos. Somos o primeiro lugar no Valor Bruto da Produção ultrapassando R$ 1,7 bilhão e isso demonstrará o potencial de Toledo no evento", afirma ele.

Porto de Santa Helena emprega balança para até 120 toneladas

Santa Helena - Caminhoneiros que utilizam o Porto Internacional de Santa Helena já trafegam pela nova balança. Esse era um dos pedidos dos usuários e foi atendido pela Secretaria de Desenvolvimento Econômico e Associativismo. O equipamento é moderno e com mais capacidade que a anterior, que suportava 80 toneladas. Agora, o registro é para até 120 toneladas.

Segundo a secretária de Desenvolvimento Econômico e Associativismo, Tania Maffini, a balança que se tinha antes era velha, ultrapassada e dava muitos problemas. Com a nova, o porto acelera o processo de pesagem. O porto recebe várias melhorias, como reformas dos banheiros, barracões de descanso para os motoristas, pátios bem estruturados para estacionamento, iluminação e asfaltamento.

O Porto Internacional de Santa Helena teve em setembro a circulação de 1.536 caminhões. Foram 1.102 caminhões para importação e 534 para exportação. Atualmente, a estrutura conta com quatro balsas em circulação e previsão de uma quinta. Os horários para travessia de Santa Helena ao Paraguai são às 8h, 10h30, 14h e 16h30.

Panorama regional

regional@oparana.com.br

Sescap orienta sobre preços

ASS. TOLEDO

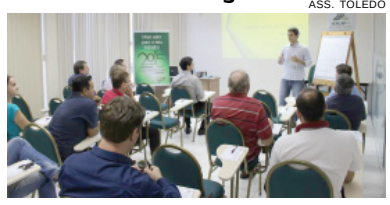

"Todo foco da precificação é que o preço seja justo. Quando se fala em precificação, tenho de levar em consideração algumas situações. O custo, que é essa metodologia que desenvolvemos, a concorrência e o valor recebido pelo serviço que você fez". A frase é do contabilista Michel Vitor Lopes, um dos responsáveis pelo desenvolvimento da metodologia de precificação do serviço contábil do Sescap-PR. Michel esteve em Toledo para workshop aos associados sobre como funciona essa nova ferramenta.

Água fria

A American Airlines, uma das maiores companhias aéreas do mundo, anunciou que não fará mais o voo regular na rota Curitiba, Porto Alegre e Miami. A partir de fevereiro de 2016, o voo será direito entre a capital gaúcha e a cidade norte-americana. A notícia pode ser uma ducha de água fria na intenção de líderes de Foz do Iguaçu de conseguir voo direito da cidade até Milão, na Itália. Os ajustes também atingem as companhias aéreas.

Carro zero

A quinta ganhadora da campanha Show de Prêmios Lar é de Itaipulândia. Kelly Letícia Fernandes, de 19 anos, recebeu das mãos do segundo vice-presidente da cooperativa, Urbano Frey, a chave de um veículo Celta zero quilômetro. Kelly foi sorteada em um universo de cerca de 220 mil cupons. O sorteio ocorreu em São Miguel do Iguaçu.

Homenagem

A Câmara de Palotina aprovou projeto de lei do vereador Enio Moesch (PSDB) que dá novo nome à rodovia municipal 209, que liga a PR-364, na saída para Terra Roxa, à Linha Cerâmica. Ela passa a se chamar Rodovia Amabile Maria Stefanello Piovesan. A mudança faz homenagem a uma das pioneiras do município. A proposta foi aprovada pela unanimidade dos vereadores

Serviços

O prefeito de São Miguel do Iguaçu, Claudio Dutra (PR), autorizou ontem a execução de novas obras e aquisições de veículos para o município. Dutra assinou duas ordens de serviço para a pavimentação asfáltica no distrito de São Jorge e nos Loteamentos Soster I e II. A execução desses projetos vai totalizar R$ 587 mil. O prefeito Dutra também autorizou a licitação de compra de quatro veículos zero quilômetro para a Secretaria Municipal de Saúde. O valor chegará a R$ 331 mil.

Eleitos

Os cinco eleitos como conselheiros tutelares em Maripá são: Claudia Gabert Luquine, com 161 votos; Enir Maria Binsfeld, com 125; Gilberto Queiroz Barbosa, com 105; Janice Solange Petry, com 67, e Claudia Marquardt, com 60. A eleição ocorreu no último domingo. A posse será em janeiro e o mandato dos conselheiros terá quatro anos de duração.

Rotatória

Prefeitura de Marechal Cândido Rondon faz intervenções na rotatória do cruzamento das avenidas Irio Welp e Rio Grande do Sul. O objetivo é diminuir o número de acidentes naquela região da cidade. Inicialmente, foram realizadas ações para avaliar o fluxo do trânsito no cruzamento. "São medidas importantes e que preservam motoristas, motociclistas, ciclistas e pedestres", afirma o prefeito Moacir Froehlich (PMDB).

Detonações

A concessionária do Lote 3 do Anel de Integração Rodoviário informa que serão fechadas as pistas entre os quilômetros 656 e 657, da BR-277, hoje às 15h, em Matelândia. A concessionária orienta que motoristas, pedestres, ciclistas não transitem pelos locais da detonação. O procedimento é necessário em função de trecho da duplicação da rodovia, que está em andamento.

Entrega no dia 12

No dia 12 de outubro, feriado nacional da Padroeira do Brasil, não haverá expediente na Amop. No entanto, conforme determina o regulamento do 10º Prêmio Amop de Jornalismo, essa é a data-limite para a entrega de trabalhos que concorrerão à premiação. Por isso, a Assessoria de Imprensa estará recebendo, das 14h às 18h, na sede da entidade em Cascavel, inscrições das categorias Fotografia, Impresso, Televisão e Rádio. Aos candidatos que decidirem efetuar a inscrição via Correios, vale carimbo datado até o prazo-limite. As fichas de inscrição, onde consta o regulamento e descrição do Prêmio, estão disponíveis na sede da Amop e no *sitewww.amop.org.br* .

Emplacamentos

Queda no Paraná é de 23% e no Oeste, de 26%

Curitiba - O cenário desfavorável reduz negociações e vendas. Concessionárias de veículos sentem o impacto diante da queda na venda dos modelos zero quilômetro. Segundo dados do Detran-PR, nos primeiros oito meses de 2015 houve diminuição de 23% em emplacamentos no Estado em comparação ao mesmo período do ano passado. De 155.017 veículos emplacados, o número recuou para 119.017. No Oeste, a redução foi de 26%, considerando que 21.199 veículos novos deixaram as revendas de janeiro a agosto de 2014 e neste ano, 16.330.

Para sobreviver às dificuldades, concessionárias contém gastos e fazem promoções. "A economia precisa ser feita da compra de materiais de expediente, consumos de luz e água até a readequação do quadro de colaboradores", afirma o presidente do Sindicov-PR (Sindicato dos Concessionários e Distribuidores de Veículos do Paraná), Marcos da Silva Ramos.

O período mais crítico de vendas no Estado foi fevereiro com 9.790 emplacamentos de automóveis, de acordo com o Detran. Em relação ao ano passado, quando foram emplacados 13.677, a queda chega a 28% nas negociações. No Oeste, os meses com menor número de emplacamentos neste ano foram maio (1.282) e fevereiro (1.649). No município de Iguatu, nenhum veículo novo foi registrado em fevereiro e em São José das Palmeiras não houve emplacamento em abril.

●ROMULO GRIGOLI

APOSTA EM USADOS

Além de reverter custos, outra medida adotada por empresas foi a profissionalização dos departamentos de seminovos, peças e serviços. São nichos de mercado que geram maior lucratividade para o segmento, giro financeiro, e que também fidelizam o consumidor, já que as concessionárias são altamente capacitadas para realizar o processo de vendas e pós-vendas. ***(RG)***

PERSPECTIVA DE MERCADO

Apesar dos indícios de que a comercialização de automóveis novos em 2015 será inferior ao ano passado, o Sindicov-PR aguarda pelos meses seguintes para dimensionar resultados. O último trimestre representa o período de bonança do setor no ano, devido ao 13º salário, lançamentos das montadoras, que sempre alavancam vendas, e esforços dos distribuidores em realizar promoções e benefícios ao cliente. Para 2016, a expectativa é de um primeiro semestre instável e melhorias de resultados para o segundo semestre. ***(RG)***

NÚMEROS NO PARANÁ

	2014	2015
Emplacamentos		
Automóveis	155.017	119.725

NÚMEROS DO OESTE

	2014	2015
Emplacamentos		
Automóveis	21.199	16.330

Oito concorrem a prêmio inédito à mulher empresária

DIVULGAÇÃO

O artesão Reinaldo Ribeiro, de Assis Chateaubriand, confecciona o troféu que será entregue para a vencedora do concurso inédito

Assis *- Uma comissão especialmente formada já analisa histórico e relato de oito empresárias inscritas ao Prêmio Caciopar Mulher Empreendedora. As concorrentes são de cidades da região que têm em comum também uma trajetória de sucesso que merece ser contada, reconhecida e preservada.*

A coordenadora da Caciopar Mulher, Justina Metzner, informa que o concurso faz parte do planejamento estratégico da gestão de 2014 a 2016. A intenção é fazer com que o prêmio se transforme, a exemplo da Comenda Hylo Bresolin, em tradição da Coordenadoria daqui em diante.

"A intenção é premiar empresárias que, além dos belos exemplos como empreendedoras, também ajudem a inspirar outras pessoas", diz Justina. No dia 23 de outubro, a partir das 18h30, na Acic em Cascavel, a classe empresarial e a comunidade terão a oportunidade de acompanhar a entrega da premiação. Uma escultura especial é confeccionada pelo artesão Reinaldo Ribeiro, que integra o Núcleo Setorial de Artesãos de Assis Chateaubriand.

O evento do próximo dia 23 terá na abertura um momento muito especial com o mágico e ilusionista, Eduardo Peres e reserva também a entrega da quinta Comenda Hylo Bresolin ao empresário Augusto Sperotto, de Toledo. Sperotto é ex-presidente da Acit, da Garantioeste e do Sicoob Oeste. A noite ainda será marcada pela aposição da fotografia do arquiteto toledano Mario César Costenaro na Galeria de Ex-presidentes da Caciopar. Outras informações podem ser conseguidas com a auxiliar administrativo da entidade, Elisabeth Gomig, pelo telefone (45) 3321-1449.

Revista na cadeia I

Quinze aparelhos de celular foram apreendidos na segunda-feira por agentes do Depen na carceragem da 15ª SDP. O resultado da vistoria foi apresentado ontem. Os agentes aproveitaram que os presos estavam no solário e fizeram uma busca minuciosa. Além dos celulares, foram apreendidos frascos de remédio que eram usados como cachimbo.

POLÍCIA CIVIL

Revista na cadeia II

O delegado-chefe da 15ª SDP (Subdivisão Policial) determinou um bate-grade geral na cadeia de Capitão Leônidas Marques. A vistoria acontecerá em breve e se originou do fato de um detento ter divulgado nas redes sociais fotos dele dentro da cadeia. Ele foi identificado como Fernando Freitas.

BR-277

Acidentes entre Foz e Santa Tereza têm redução de 29%

Foz do Iguaçu – A Polícia Rodoviária Federal de Foz do Iguaçu divulgou ontem o balanço oficial dos acidentes ocorridos no trecho da BR-277 que vai de Foz do Iguaçu a Santa Tereza do Oeste. As ocorrências tiveram uma redução de 29% em comparação com o mesmo período do ano passado.

Conforme os dados da PRF, o número de acidentes caiu de 844 em 2014 para 605 em 2015. A queda no número de feridos graves foi ainda maior: 33% (de 158 para 106). Já em relação aos óbitos, o número permaneceu o mesmo: 30.

Segundo a PRF, a queda nos acidentes se deu por diversos fatores, dentre eles as campanhas desenvolvidas, ao empenho dos policiais em ações de fiscalização de trânsito e à intensificação do combate ao crime, além da duplicação de mais um pequeno trecho da rodovia.

No novo trecho duplicado, os acidentes do tipo colisão frontal caíram 49% (de 119 nos primeiros nove meses de 2014 para 61 nos primeiros nove meses de 2015) em Matelândia, e 32% (de 75 para 51) em Medianeira.

ATROPELAMENTOS

Mas nem todos os números do balanço foram positivos. Um dado preocupante é em relação ao número de atropelamentos em Foz do Iguaçu. Conforme a PRF, dos 268 acidentes de janeiro a setembro deste ano, apenas 9% foram atropelamentos. Só que os atropelamentos causaram 66% das mortes (seis de um total de nove).

Acidentes do tipo atropelamento também causaram duas das três mortes registradas em Santa Terezinha de Itaipu e três das quatro mortes registradas em São Miguel do Iguaçu.

●TISSIANE MERLAK

Jovens são pegos tentando arrombar depósito de veículos da própria polícia

POLÍCIA CIVIL FOZ

***Santa Terezinha de Itaipu** - Policiais civis flagraram na segunda-feira (5) três jovens e um adolescente tentando "estourar" o depósito da 6ª SDP (Subdivisão Policial) em Santa Terezinha de Itaipu.*

Durante o trabalho, os investigadores avistaram quatro rapazes mexendo na porta de acesso do barracão, mas ao serem abordados eles empreenderam fuga. A Polícia Militar foi acionada e localizou o grupo.

Os três maiores foram identificados como Willian Santana, de 20 anos, Robson Rodrigo Alves, de 20 anos e Matheus Vitor de Campos, de 18 anos. O quarto era um adolescente de 17 anos. Detalhe: todos são moradores de Cascavel.

Na delegacia os presos confessaram que foram até Santa Terezinha para furtar peças de motocicletas no depósito de veículos da Polícia Civil. Com eles foram encontradas ferramentas e chaves "mixas". Willian Santana, inclusive, tinha sido preso em Cascavel no dia 30 de setembro de posse de um Corsa furtado do depósito de Santa Terezinha.

Jovem é detido com revólver após atirar contra residência

Cascavel - Policiais do BPFron (Batalhão de Polícia de Fronteira) apreenderam na noite de segunda-feira, em Cascavel, um revólver calibre 38. Eles faziam patrulhamento na Rua Suíça, no Jardim Itália, quando ouviram alguns disparos de arma de fogo e avistaram um jovem correndo.

Durante a fuga, o rapaz de 18 anos arremessou um objeto em um terreno baldio. Era um revólver Rossi calibre 38m e com capacidade para seis tiros.

Ao ser preso, o jovem confessou ter efetuado alguns disparos em direção a uma casa onde estava um homem com quem havia tido um desentendimento. O revólver apreendido estava com quatro munições deflagradas e uma intacta. O rapaz, que não teve a identidade divulgada, foi encaminhado à carceragem da 15ª SDP.

●TISSIANE MERLAK

BPFRON

Apreensão aconteceu no Jardim Itália, em Cascavel

panorama policial

Fuga de presos

Nove presos fugiram na madrugada de ontem da cadeia pública de Assis Chateaubriand, após fazerem um buraco no solário. Populares acionaram a polícia dizendo que pessoas saltando do interior do pátio da cadeia. Um dos detentos, identificado como Johnny Andrade dos Santos, foi recapturado horas depois no Jardim Progresso. Até o fim da tarde de ontem, continuam foragidos Vinicius Salgueiro da Cruz, Diogo Fernando Goudinho de Souza, Anderson Helmann, Guiomar Guedes, Eduardo Felipe Fernandes de Oliveira Moura, Maikon Alves Martins, Ricardo Aparecido de Assis Lima e Reginaldo Siqueira.

Bad Smoke

A Polícia Federal de Guarapuava deflagrou ontem em várias cidades do Paraná a Operação Bad Smoke com o objetivo de desarticular uma quadrilha envolvida no contrabando de cigarros. As investigações tiveram início em novembro do ano passado e o grupo atuava em uma área bastante ampla. O cigarro entrava por Guaíra e era distribuído principalmente para clientes de Mangueirinha e Santa Catarina. Dez mandados de prisão preventiva e 16 de busca e apreensão foram cumpridos em Mangueirinha, Foz do Jordão, Quedas do Iguaçu, Cascavel e Fraiburgo (SC).

Cofre cheio

Bandidos arrombaram na segunda-feira a porta de entrada de uma empresa de ferramentas localizada na Rua Luiz Hasper, em Guaíra, depois entraram no escritório e fugiram levando um cofre com R$ 500 em dinheiro e R$ 373 mil em cheques.

Veículo roubado

A PRF apreendeu ontem na BR-272, em Guaíra, um Honda Civic roubado em Contenda. O condutor desobedeceu à ordem de parada e fugiu em alta velocidade, trafegando no acostamento e fazendo ultrapassagens proibidas. Sentindo que seria alcançado, ele abandonou o veículo e fugiu a pé. O Honda estava com placas frias e tinha queixa de furto datada de 18 de julho deste ano.

Canal 1

TVs vivem o pior período das últimas duas décadas

Por: Flávio Ricco
Colaboração: José Carlos Nery
Tradicionalmente, o quarto trimestre do ano é o melhor para as emissoras de televisão. O primeiro é sempre muito ruim, o segundo e terceiro melhores, mas o último é aquele que permite pagar todas as pendências, inclusive o 13º, e fazer caixa para os períodos mais difíceis. Isto, no entanto, é tudo o que não está acontecendo neste 2015. Todas as emissoras, e porque não têm motivos para vislumbrar algo diferente, admitem como certo que este será o pior quarto trimestre das últimas duas décadas. Na história do Real, pelo menos para elas, nunca aconteceu nada parecido. Um triste panorama que inevitavelmente já está levando todas as TVs, assim como empresas de outros setores do mercado, a readequarem os seus orçamentos para não paralisar o funcionamento das máquinas. Onde isso vai parar é difícil saber, mesmo porque a perspectiva também não é nada interessante. Ainda não há qualquer sinal que indique alguma melhora para 2016, pelo menos no seu começo.

TV TUDO

Senão vejamos
Através de algumas das suas empresas como Banco do Brasil, Petrobrás, Caixa Econômica Federal e até o Ministério da Saúde, o Governo Federal sempre contribuiu de maneira importante para o faturamento das emissoras. Dados obtidos revelam que, em relação a 2014, a queda observada foi de 50%.

O que não deve
Em crises como a de agora, o que se recomenda é não cometer exageros e fazer o certo. Evitar o que não é necessário. Como, por exemplo, fez a Record ao cortar a viagem de vários dos seus executivos para a feira da MipCopm na França. A maioria ia a passeio. Atitudes como essa podem evitar atitudes mais drásticas.

Cuidado com isso
A Globo precisa moderar um pouco na informalidade dos seus telejornais. No embalo dessa onda, alguns verbos estão sendo cortados pela metade. Informalidade não é falar errado.

Brega das antigas
Nesta quarta, às 22h, a TV Brasil estreia "Vou Rifar Meu Coração", um documentário que tem como proposta uma viagem ao mundo imaginário, romântico, erótico e afetivo da música brega brasileira. Todo produzido com base em letras de músicas de Agnaldo Timóteo, Waldik Soriano, Reginaldo Rossi, Nelson Ned, Amado Batista, Peninha, Walter de Afogados e Wando, entre outros. Direção de Ana Rieper.

Tremenda sacanagem
Não concordo em nada com os ataques que a Isabella Fiorentino passou a receber, depois de ter postado críticas ao governo nas redes sociais. Pelas mesmas vias, imediatamente ligaram seu nome ao do sogro J. Hawilla, com isso achando que ela não poderia dizer o que disse. Onde estamos? Que democracia é essa?

Se alguém não sabe...
A Isabella sempre teve uma vida independente. Trabalha desde menina e é uma das modelos mais premiadas do nosso País. Nunca foi dondoca. Ao contrário. Sempre foi à luta e já de alguns anos divide um programa no SBT com Arlindo Grund. Tem, como qualquer um, todo direito de dizer o que bem entende. Essa patrulha, como toda patrulha, é que não é legal.

Roda viva
O efeito "Verdades Secretas" na vida da novata Camila Queiroz não cessou. Depois de Portugal, a agenda por aqui não dá trégua. Ontem, terça, ela seguiu para um desfile em Minas Gerais, o Minas Trend; hoje, faz presença VIP, em São Paulo e depois viaja para Teresópolis, em função de nova campanha. E assim vai. No dia 13, Camila se apresenta na Globo e inicia preparação para a nova novela das seis, "Êta Mundo Bom".

A propósito
Mauro Mendonça Filho, mesmo tardiamente – como ele mesmo reconhece - porque precisou fazer uma viagem, abriu a semana fazendo uma série de homenagens, nas redes sociais, a Walcyr Carrasco, ao elenco e à equipe de direção de "Verdades Secretas". Bacana isso.

Então é assim
Terminando uma encomenda do "Superpop", a cenografia da Rede TV! vai se envolver com os novos cenários do "Bola na Rede", programa do início da madrugada das segundas-feiras, com o resumo esportivo do final de semana. A partir disso, o comando do programa passará para o mestre Silvio Luiz, com a participação de toda a equipe.

Nada oficial ainda
O silêncio em torno dos números apurados pela GfK continua o mesmo. O que se alega oficiosamente nos bastidores é que há um acordo entre as emissoras associadas – SBT, Record e Rede TV!, para que essas audiências só se tornem públicas em 15 dias. Esquisito, não é? Parece que empurram com a barriga. O que pode mudar agora ou em 15 dias?

DIVULGAÇÃO

Outubro Rosa

Babi Xavier, a Tais de "Os Dez Mandamentos", em campanha de apoio ao "Outubro Rosa", dedicado a prevenção do câncer de mama.

bate-rebate

- Enquanto a GfK continua sendo um assunto proibido dentro delas, as divulgações de audiência são feitas através do Ibope...
- ... Ontem, por exemplo, a Record destacou os bons números de "Os Dez Mandamentos", que chegou a 21 de média na segunda...
- ... E o SBT fez o mesmo com as vitórias de Ratinho e Patrícia Abravanel sobre a Xuxa na mesma noite...
- ... Tudo com base no Ibope...
- ... É como se a GfK ainda não existisse. Isto, como não poderia deixar de ser, dá margem às mais diferentes conclusões.
- O "The Voice Brasil" será exibido normalmente nesta quinta-feira, mesmo porque Chile e Brasil será jogado às 20h30...
- ... Apenas na semana do dia 12 de novembro, por ocasião de Argentina e Brasil, às 22h, aí sim o "The Voice" será antecipado para a noite de quarta-feira.
- É possível notar que desde o capítulo da última segunda-feira, "A Regra do Jogo" passou a observar um ritmo diferente...
- ... A novela se tornou mais entendível. Passou a jogar mais claro e fazendo a história rolar com maior dinamismo.

c'est fini

Boa parte da França está sendo atingida por fortes tempestades, que chegaram a causar 17 mortes neste começo de semana. Ainda assim, debaixo de muito aguaceiro, a feira da MipCom, em Cannes, começou na segunda-feira. Então é isso. Mas amanhã tem mais. Tchau!

DIVULGAÇÃO/TV GLOBO

BENJAMIN FLAGRA MARI ABRAÇANDO GREGO

A rivalidade entre Grego (Caio Castro) e Benjamin (Maurício Destri), que parecia estar abrandada, vai acabar em agressão novamente. Inconformado com o fato de que o rival será padrinho de sua filha, o arquiteto perde o controle quando o vê abraçado com Mari (Bruna Marquezine) e lhe dá um soco.

Resumo de Novelas

Malhação (Globo, 17h30)
Luciana tenta convencer Rodrigo de que Ciça não está grávida. Alina se irrita com a proximidade entre Luan e Luciana. Rodrigo confronta Ciça. A campanha publicitária criada por Ana é veiculada. Rodrigo anuncia que tem uma novidade para contar à família.

Além do Tempo (Globo, 18h20)
Dorotéia revela o que sabe sobre Bernardo e chantageia Vitória. Felipe comenta com Vitória que Lívia recebeu notícias sobre seu pai e a condessa exige falar com a moça. Vitória readmite Bento e o orienta a procurar por Bernardo. Afonso se oferece para se casar com Anita e assumir seu filho. Alex e Lívia se divertem, observados por Felipe. Bento encontra Bernardo.

I Love Paraisópolis
(Globo, 19h30)
Benjamin discute com Margot e afirma que Grego não será padrinho de Maria. Júnior pede permissão a Soraya para ficar noivo de Urbana e a convida para ser madrinha do casamento. Sereno avisa a Grego que Benjamin proibiu que o chefe de Paraisópolis fosse padrinho de Maria. Benjamin briga com Mari e decide dormir na casa de Cícero. Benjamin flagra Mari abraçando Grego.

A Regra do Jogo (Globo, 21h20)
Romero tenta reconquistar a confiança de Djanira, que se desespera ao ver as armas escondidas. Tóia revela a Juliano que seguiu Zé Maria até sua casa, e o lutador decide romper seu relacionamento. Romero ameaça Djanira. Djanira revela a Adisabeba o que descobriu sobre Romero e Zé Maria. Romero consola Tóia, e Atena sente ciúme. Zé Maria procura Djanira.

*OS RESUMOS DOS CAPÍTULOS ESTÃO SUJEITOS A MUDANÇAS EM FUNÇÃO DA EDIÇÃO DA NOVELA.

SOLUÇÃO ANTERIOR

			C						
	G	R	A	V	I	D	A	D	E
G	U	A	R	A		I	R	E	N E
	I	M	A		T	R	A	I	R
M	A	S	C	O	T	E		T A	G
	D	E	T E R			T	O	R	I
T	E	S	E		B	A	R		A
	S		R	U	A		C	A	L
S	E	P	E	T	I	A R	A	J	U
	R	A	S		O	I		U	M
	V	U		S A	N		M	D	I
B	I	L	L	I	E	J	E	A	N
	Ç	A		L O	T	U	S		O
	O	D	E		A	S	S	I	S
	S	A	I	A	S		I	R	A

HOJE NA TV

TV TAROBÁ

06h00 – Band News
07h00 – Jornal Primeira Hora
08h00 – Café com Jornal
09h10 – Dia Dia
10h10 – Band Kids
11h00 – Atualidades
12h05 – Jornal Tarobá 1ª Edição
12h50 – Tarobá Esportes
13h05 – Tempo Quente
14h00 – Vitrine Revista
15h00 – Os Simpsons
16h15 – Brasil Urgente Nacional
17h35 – Brasil Urgente Regional
18h40 – Ponto de Vista
18h50 – Jornal Tarobá 2ª Edição
19h20 – Jornal da Band
20h20 – Fatmagül: A Força do Amor
21h20 – Show da Fé
22h15 – Polícia 24H / Melhores Momentos
22h30 – Sessão Especial / Guardiões do Dia
00h30 – A Lenda de Sleepy Holoow
01h20 – Jornal da Noite
02h10 – Que Fim Levou?
02h15 – Alta Conexão
02h25 – Trip TV
02h55 – Só Risos
03h00 – Igreja Universal

RPC

05h00 – Hora Um
06h00 – Bom Dia Praça
07h30 – Bom Dia Brasil
08h50 – Mais Você
10h10 – Bem Estar
10h50 – Encontro
12h00 – Paraná TV 1ª Edição
12h45 – Globo Esporte
13h20 – Jornal Hoje
14h00 – Vídeo Show
15h05 – Sessão da Tarde / O Renascer de uma Mulher
16h40 – Vale a Pena Ver de Novo / Caminho das Índias
17h45 – Malhação
18h20 – Além do Tempo
19h10 – Paraná TV 2ª Edição
19h30 – I Love Paraisópolis
20h30 – Jornal Nacional
21h20 – A Regra do Jogo
22h25 – Cinema Especial / Intocáveis
00h05 – Jornal da Globo
00h35 – Programa do Jô
01h15 – Revenge
02h00 – Corujão do Esporte
02h45 – Corujão
04h00 – Mentes Criminosas

REDE MASSA

05h50 – Negócios da Terra
06h00 – Jornal do SBT Manhã
07h00 – Tribuna da Massa Manhã
08h00 – Carrossel Animado
08h30 – Mundo Disney
10h30 – Bom Dia & Cia
10h45 – Pitadas do Tempero
11h00 – Destaque
11h45 – Show de Bola
12h00 – Tribuna da Massa 1ª Edição
13h30 – Naipi Comunidade
14h15 – Dupla do Barulho
14h30 – Casos de Família
15h45 – Pérola Negra
16h45 – Teresa
17h15 – Coração Indomável
17h45 – A Dona
18h30 – Tribuna da Massa 2ª Edição
19h20 – SBT Paraná
19h45 – SBT Brasil
20h30 – Cúmplices de um Resgate
21h15 – Carrossel
22h00 – Roda a Roda Jequiti
22h30 – Programa do Ratinho
00h15 – The Noite com Danilo Gentili
01h15 – Jornal do SBT
02h00 – Okay Pessoal!
03h00 – RR Soares

RIC TV

06h30 – Balanço Geral Manhã
07h30 – Paraná no Ar
08h55 – Fala Brasil
10h00 – Hoje em Dia
12h00 – Balanço Geral
14h00 – Ver Mais
14h45 – Prova de Amor
15h45 – Dona Xepa
16h45 – Cidade Alerta
19h00 – Cidade Alerta Paraná
20h00 – RIC Notícias
20h30 – Os Dez Mandamentos
21h30 – Jornal da Record
22h15 – Batalha dos Confeiteiros Brasil
23h15 – A Fazenda
00h15 – Câmera Record
01h15 – IURD

CATVE

06h00 – Telecurso
07h00 – Bate Rebate
08h00 – Peppa Pig
08h15 – Quintal da Cultura
10h15 – Peppa Pig
10h30 – Era Uma Vez no Quintal
11h00 – Patrulha Canina
11h30 – Que Monstro Te Mordeu
12h00 – Giro de Notícias
12h05 – Hora do Esporte
12h20 – Jornal da Catve 1ª Edição
13h00 – JC Debate 1ª Edição
13h30 – A Mansão Maluca do Professor Ambrósio
13h35 – Brincadeirinhas Musicais
13h45 – As Aventuras de Andy e os Animais Selvagens
14h00 – Bubble Guppies
14h30 – Peppa Pig
14h45 – Quintal da Cultura
16h45 – Peppa Pig
17h00 – Era Uma Vez no Quintal
17h30 – Shaun, O Carneiro
17h55 – Giro de Notícias
18h00 – Esporte, Política & Cidadania
19h00 – Jornal da Catve 2ª Edição
19h30 – Bate Rebate
20h30 – JC Debate 2ª Edição
21h00 – Jornal da Cultura
22h00 – Mad Man
23h00 – Metrópolis
23h30 – Cultura Livre
00h00 – Contos da Meia-Noite

Programações sujeitas a alterações

PALAVRAS CRUZADAS DIRETAS

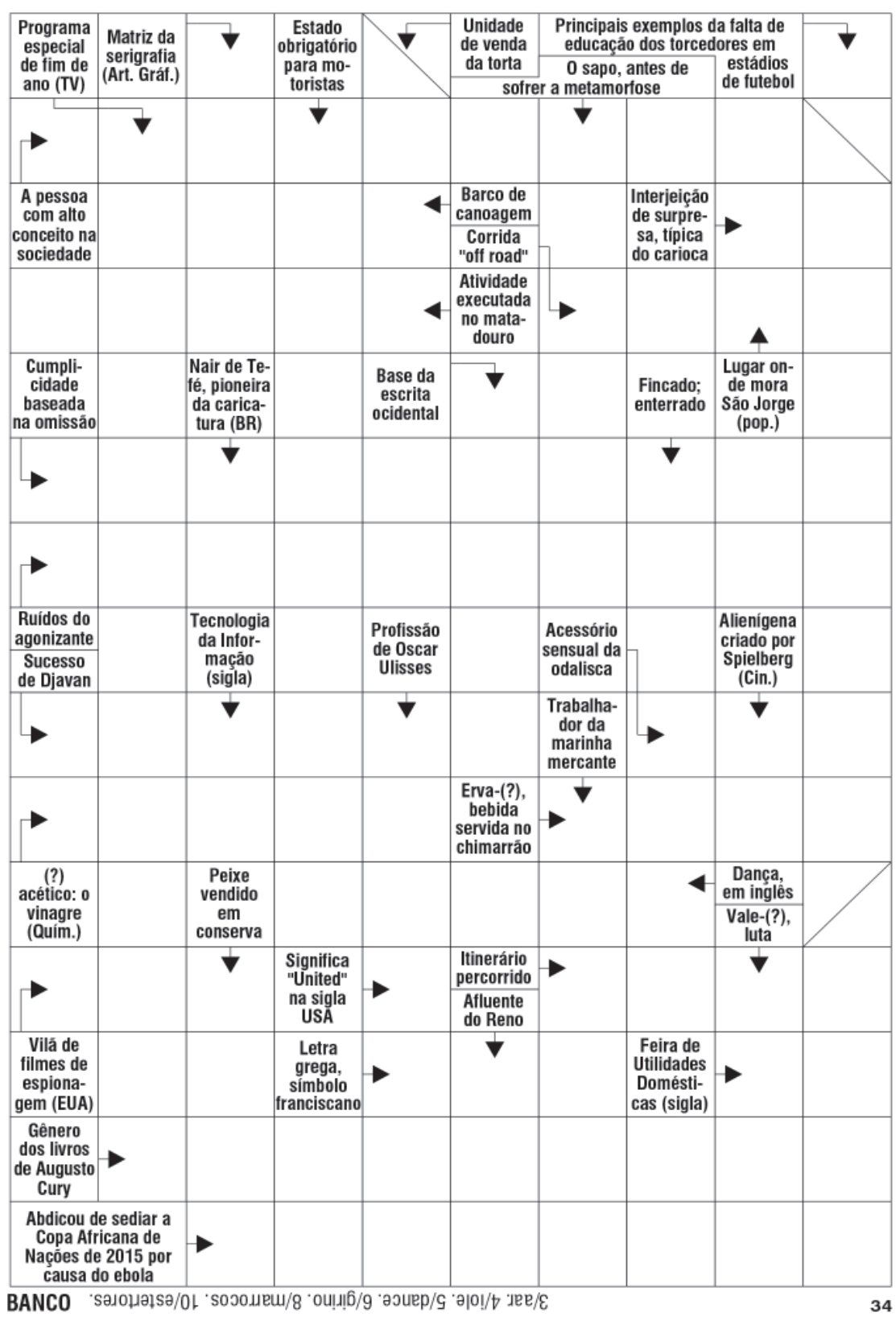

BANCO 3/aar. 4/iole. 5/dance. 6/girino. 8/marrocos. 10/estetores.

34

PROGRAMAÇÃO DOS CINEMAS

CINE WEST SIDE
de 01/10 a 07/10

CINE I
Missão Impossível 5: Nação Secreta
Quinta/ Sexta/ Segunda/ Terça e Quarta
16:30 – 19:00 – 21:30 h
Sábado e Domingo - 14:00 – 16:30 – 19:00 – 21:30

CINE II
Linda de Morrer
Quinta/ Sexta/ Segunda/ Terça e Quarta - 21:15 h
Sábado e Domingo - 16:15 - 21:15 h

Quarteto Fantástico
Quinta/ Sexta/ Segunda/ Terça e Quarta-feira
16:15 - 19:15 h
Sábado e Domingo - 14:15 – 19:15 h

Arcoplex Cascavel JL Shopping
de 01/10 a 07/10

SALA 1
Hotel Transilvânia / 3D / Dublado
Quinta à Quarta - 13:20 / 15:10 / 17h

Perdido em Marte / 3D / Ficção Científica
Quinta à Quarta - 18:50

Perdido em Marte / 3D / Ficção Científica
Quinta à Quarta - 21:30

SALA 2
Hotel Transilvânia / Dublado
Quinta à Quarta - 14h / 15:50 / 17:40 / 19:30 / 21:20

SALA 3
Evereste / 2h2min / 12 anos / Dublado
Quinta à Quarta – 14:20 / 16:40

Evereste / 2h2min / 12 anos / Leg
Quinta à Quarta - 19h / 21:20

SALA 04
A Entidade 2 / Dublado / 14 anos / Terror
Quinta à Quarta – 19h / 21h

Maze Runer: A Prova de Fogo /Dublado
Quinta à Quarta - 14h

Maze Runer: A Prova de Fogo / Leg
Quinta à Quarta - 16:30 / 19h

#Curti!

"A vida é tão maravilhosa porque também é feita de colos, de feridas que cicatrizam, de amigos que celebram e choram junto"

Coluna Inside

by Vinicius Bracht Oliveira
inside@oparana.com.br

www.facebook.com/insideopr
@colunainside

Beleza em dose dupla: as amigas Nicole Ghidini e Alessandra Biasio curtindo a noite no Ministerio Club, em flash de Alison de Oliveira

Happy Bday!

Hoje o dia é deles: Wellington Antonello, Monica Pasa, Amanda Pedroso, Emerson Partezani, Vanessa Romero, Leonardo Prati, Jonathan Silva, Leticia Almeida Figueira, Gabriel Dal'Maso, Ana Paula Mendes e Anderson Polidorio Schroeder. Sucesso e muitas felicidades.

Arrasou!

A festa que marcou a despedida da mansão cinematográfica localizada na Rua Curitiba, 1010, com certeza entrou para a história da cidade. Muita gente bonita se fez presente na Farewell Party, evento organizado pelos empresários Juliano Garcia e Baxo Giombelli. Vários DJs de âmbito local e nacional passaram por lá. A casa, que já foi cenário de filme, vai dar lugar a um grande empreendimento. Os organizadores agradecem a presença de todos e ficam tristes em saber que foi a última festa na mansão.

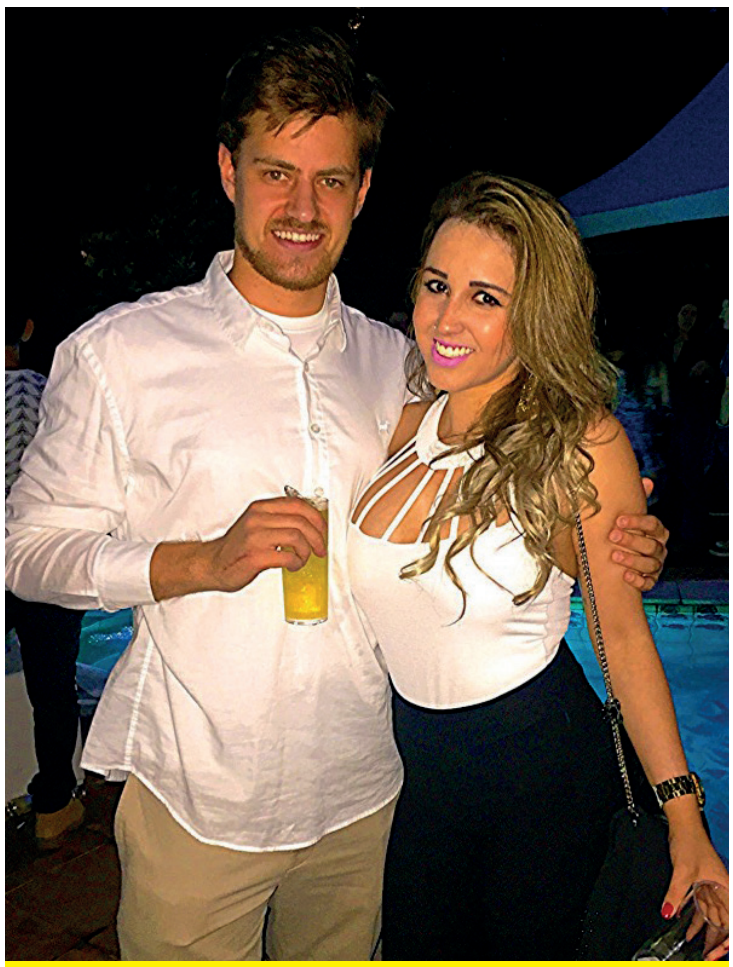

João Galafassi e Daniella Mendes na concorrida Farewell Party, que agitou a mansão da rua Curitiba sábado passado

Anote aí!

Nesta sexta-feira, a Taboo Club vai trazer a festa "Taca Tequila" para os baladeiros de plantão. O som ficará por conta dos DJs Vicentini e Hiury Zini, que prometem tocar muita música boa para animar a galera. Durante a noite, rodadas de tequila para dar um up e no bar, várias promoções bem legais. Não percam!

Lucas Beffa, Talita Caroline e Mikhael Beffa em flash de Alison de Oliveira

Imperdível!

A edição deste mês da Cosmopolita vai ser um sucesso. Com quatro pick-ups comandadas pelos DJs Klley e Grillo, além dos DJs locais, a noite de 16 de outubro no Banggai vai ser histórica. Mais informações em breve nesta coluna!

Chic!

Nesta sexta-feira a Bielle vai realizar mais uma edição da festa Chic - a moda sertaneja. Desta vez, a organização é de cem mulheres que convidarão seus amigos para prestigiar o evento. Comandando a pista, a dupla Thomazi & Zordell e o cantor Lucas Live Music. Outras informações pelo telefone (45) 3223-2463.

Assistente!

O novo assistente da cantora Claudia Leitte no programa global The Voice é o mineirinho Alexandre Pires. A cantora garante que ele vai "botar pra quebrar", pois além de ótimo cantor e compositor, é seu grande grande amigo, facilitando o dialogo entre eles. Os assistentes dos outros jurados continuarão os mesmos.

Mais um!

Devido ao sucesso que Erick & Léo fez durante a festa de lançamento da Expovel 2015 e durante o concurso que elegeu a Rainha deste ano, a dupla foi convidada pela Sociedade Rural para integrar o programa de atrações musicais do evento, com apresentação já confirmada para dia 11 de novembro, abrindo o show de Marcos & Belutti.

No Banggai, Jessica Barbosa, Thiago Camara e Suellen Murça, by Portal Cascavel

Rose Bracht

social@oparana.com.br

Pérola do dia

"Para conhecermos os amigos é necessário passar pelo sucesso e pela desgraça. No sucesso, verificamos a quantidade e, na desgraça, a qualidade".
Confúcio

Infame

Você só percebe o quanto sua voz é feia, quando a música para e você continua cantando.

Para conferir

Assinadas pelo artista plástico cascavelense Paulo Mano, as obras em arte francesa que formam a exposição "A arte da terapia" estão em destaque na Sala Verde da Biblioteca Pública Municipal Sandálio dos Santos.
A mostra permanece aberta à visitação até o dia 31.

Em cartaz

O grupo de teatro curitibano Tato Criação Cênica estará em cena na noite desta quinta-feira no Teatro Municipal de Toledo com o espetáculo de mãos e bonecos de balcão "Entre janelas".
A apresentação faz parte do projeto Circuito Cultural SESI, terá entrada gratuita e será direcionada ao público infantil.

Noite de autógrafos

O escritor cascavelense Altair José Zandoná vai receber convidados ao sabor de um coquetel na noite desta quinta-feira na Biblioteca Municipal Sandálio dos Santos para autografar seu livro "Alceu Dispor - Histórias de um Sonhador".
O autor, que faz parte da rede de escritores da região ligados ao Projeto Livrai-Nos!, narra na obra as aventuras e desventu-ras de seu irmão Alceu ao chegar ao Oeste do Paraná.

Passarela

O time de beldades Bárbara Letícia Marquioro, Deyse Stringari da Silva, Djeice Diane Heck, Eduarda Salvatine Parada de Souza, Elaini Caroline de Lima, Ihara Júlia Baú, Marina da Silva Cavallari, Mariana de Marco Becker, Rafaela Karina Wilcieski e Suelen Mayara Machado estarão na passarela, sábado que vem, disputando o título de Miss Céu Azul 2015.
O concurso realizado em ritmo de baile animado pela Carol Banda Show faz parte das festividades em comemoração aos 49 anos de emancipação do município.

DIVULGAÇÃO

Sergio e Luciane Deves, proprietários da Chapeação Rodão, que em companhia dos filhos vão comemorar na próxima sexta-feira 25 anos de casados e a inauguração de seu novo empreendimento: a Black Cap Eventos, uma ampla, moderna e elegante casa para emoldurar shows e festas, com mais de três mil metros de área construída e localizada na Rua Pio XII, 188, bairro Neva

Gabriela Schuck, do rol de belas modelos clicadas por Jackson Gondim

Aniversariantes

◆ Milton Paulo Machado de Mattos, José Marx, Oscar Yoshimasa Sato, Keyla Rizzardi, Thais Regina Dresch, Ana Paula da Costa Mendes, Fabrício Rocha, Cristiano Pascoal Redivo, João Batista Kanieski, José Donizeti da Silva, Maria Eliza Saldanha, Elisson Adriano Zeilmann, Monica Cristina Yamasaky, Tarcisio Gomes Júnior, Jussara Vargas, Eli Roberto Monteiro, Cristiano Garcia, Paula Marques da Fonseca.

PLASTIVEL
Indústria de Plásticos Cascavel Ltda
Sacos, Sacolas, Filmes Técnicos, Embalagens Plásticas Personalizadas.
Fone/Fax:
45.3038-4358 / 3035-4360
9969 4414
www.plastivel.com.br
BR 277 KM 596
Cascavel - Paraná

Quer ter sua foto publicada na coluna?
SAIBA COMO
Entre em contato pelo email social@oparana.com.br ou pelo telefone (45) 3321-1000

Mexa-se

Os exercícios físicos podem ser tão eficientes quanto os medicamentos específicos para combater doenças cardíacas.
É o que revela um recente estudo desenvolvido por cientistas dos Estados Unidos e da Grã-Bretanha.
Eles analisaram testes de 340 mil pacientes na busca de uma comparação entre o efeito de exercícios físicos e medicamentos.
A pesquisa comprovou que as atividades físicas obtiveram resultados semelhantes aos dos medicamentos para enfermidades cardíacas.

Guaíra

Alta do dólar desperta outros potenciais

Guaíra - A alta do dólar está mudando a realidade dos turistas que visitam Guaíra. O município, vizinho de Salto del Guairá (Paraguai), é refúgio dos amantes das compras e, agora, está atraindo os viajantes pelo potencial turístico que oferece.

A região abriga nas mais de 200 ilhas várias espécies de animais vertebrados, aves, répteis e anfíbios, além de uma rica flora. Assim, Guaíra tem diversas opções de turismo ecológico para os amantes da natureza. Seja a pesca amadora ou a profissional, a região é propícia para receber os apreciadores da prática.

PASSEIOS

A cidade tem diversas opções culturais para o turista que aprecia fatos históricos. O Museu Sete Quedas possui um acervo com objetos que comprovam a passagem de portugueses e espanhóis pelo Paraná. O Cine Teatro Sete Quedas era usado para chamuscar a folha da erva mate e, hoje, é um espaço cultural. O Cruzeiro das Américas é um monumento que marca a presença da Espanha no Brasil. Já o Centro Náutico Marinas forma uma área de lazer com diversas atividades culturais.

CAMILA TERRON

A ponte Ayrton Senna liga Paraná ao Mato Grosso do Sul

ESPORTE E ECOLOGIA

Para os mais radicais, Guaíra possui trilhas ecológicas para a prática de mountain bike, além de caiaque, jet ski, stand up paddle, tudo acompanhado de um belo nascer e pôr do sol. O passeio ecológico pelas trilhas da Ilha São Francisco é ideal para aqueles que desejam conhecer mais a natureza preservada da região.

MAL. RONDON | Alunos do Cmei expõem trabalhos

ADEMIR HERRMANN

O saguão da Prefeitura de Marechal Cândido Rondon está sendo palco da exposição dos trabalhos que os alunos do Cmei (Centro Municipal de Educação Infantil) 24 de Maio aprendem brincando nas aulas do projeto "Musicalização, Contação de Histórias e Recreação", ministrado pelas professoras Aline Inês Dierings, Marcia Gauer, Margaret Silene Buss, Roseli Pires e Lozangela Vogt, sob a coordenação de Carmem Denise Glitz e da direção de Ana Maria Chiapetti. A mostra estará aberta à visitação até o próximo dia 22.

Parque Nacional espera mais de 25 mil pessoas no feriadão

MARCOS LABANCA

Foz do Iguaçu - Cerca de 25 mil pessoas são esperadas no Parque Nacional do Iguaçu no feriadão do Dia das Crianças. Diante dessa expectativa, a unidade abrirá uma hora mais cedo, às 8h, tanto no sábado quando no domingo. Para agilizar o atendimento ao visitante, o parque aumentará sua frota de ônibus de 18 para 28 veículos para fazer o transporte dos turistas.

A expectativa é que no domingo o parque receba o maior fluxo de pessoas. Os visitantes que quiserem poupar tempo e organizar melhor o passeio têm a opção de adquirir o ingresso online para visitar o atrativo no sábado ou na segunda-feira. A compra pela internet é segura, simples e rápida.

Toda a área de visitação turística estará com reforço nas equipes de atendimento. O visitante contará com infraestrutura especial que garantirá qualidade e segurança ao passeio.

Santa Helena abre hoje o Outubro Rosa

Santa Helena – Em parceria com diversas entidades, o município de Santa Helena preparou com extensa programação para o Outubro Rosa, com atividades envolvendo todas as Unidades de Saúde, que oferecerão exames de mama, preventivos e palestras até o dia 31 de outubro.

Desde o dia 1º acontecem palestras e exames nos distritos e Unidades Básicas de Saúde. A abertura oficial das atividades será nesta quarta-feira, às 18h30, na Praça Central, com o lançamento das luzes, sorteio e venda de camisetas. O lucro será direcionado para a Uopeccan. À noite haverá exames de mama e coleta de preventivo no Centro de Saúde.

Para dia 16 está programada uma palestra sobre o câncer de mama a cargo de Wilson Riedlinger, diretor da Uopeccan.

horóscopo

ÁRIES
Enfrente os seus medos. Há muito a ser conscientizado e transformado, ariano. Questões emocionais, materiais e espirituais estão em pauta. Um renascimento ocorrendo.

TOURO
Seu planeta regente Vênus passa a atuar em Sagitário. Transformações e libertação. Negócios, investimentos, recursos compartilhados e mudanças emocionais.

GÊMEOS
Saúde amplamente influenciada por fatores emocionais. Curas e aprimoramentos necessários. Trabalho não é somente desempenhar tarefas ou um meio de subsistência, geminiano.

CÂNCER
Dia com fortes lições emocionais e da importância dos sentimentos e do coração. Amor-próprio e maturidade são essenciais para uma vida amorosa plena, canceriano.

LEÃO
Desafios familiares e emocionais têm sido a questão mais importante dos leoninos. Você está construindo novas bases para o seu futuro e isso implica em lar, família e estruturas.

VIRGEM
Não guarde velhos rancores. Fale sobre o que sente. Compartilhe mais, virginiano. Lições sobre a necessidade de se expressar com menos receio, vencendo desconfianças.

LIBRA
Seu planeta regente Vênus passa a atuar no signo de Sagitário. Aprendizados, contatos, viagens. Lua e Saturno indicam que é preciso responsabilidade e maturidade ao lidar com recursos materiais.

ESCORPIÃO
Lua e Saturno em seu signo indicam intensos desafios de amadurecimento emocional. Saber cuidar de si e viver bem sozinho é condição essencial para um afeto pleno.

SAGITÁRIO
O planeta do amor e dos relacionamentos, Vênus, passa a atuar em seu signo, sagitariano. Um novo ciclo pode ter início na vida afetiva, no que você valoriza e em como se relaciona.

CAPRICÓRNIO
Desafios envolvendo amizades e vínculos com empresas e instituições, capricorniano. Deve agir com mais responsabilidade e discernimento, mas sem esquecer dos sentimentos.

AQUÁRIO
A constatação de quanta coisa está morrendo e renascendo pode assustá-lo, aquariano. Momento de se conscientizar do que realmente é importante na vida e agir de acordo.

PEIXES
Vênus passa a atuar no setor de carreira dos piscianos, beneficiando contatos, viagens e estudos. Perceba como as emoções influenciam em suas conquistas, realizações e propósitos.

SALMO DO DIA

O Senhor sustém os que vacilam, e soergue os abatidos. Todos os olhos esperançosos se dirigem para vós, e a seu tempo vós os alimentais. Basta abrirdes as mãos, para saciardes com benevolência todos os viventes. O Senhor é justo em seus caminhos, e santo em tudo o que faz. O Senhor se aproxima dos que o invocam, daqueles que o invocam com sinceridade. (***Salmo 144; vers. 14 a 18***)

Isabelle é campeã da Copa Pinhais

Vitória e título. Foi desta forma a paranaense Isabelle Torres (Equipe Towers/Gerencial Saúde) fechou o último fim de semana, em que disputou a rodada final da Copa Pinhais de Kart no Kartódromo Raceland Internacional, em Pinhais, na Grande Curitiba. Ela se sagrou campeã da categoria Cadete depois de largar em quarto e chegar em segundo na primeira bateria e vencer a segunda.

29ª CASCAVEL DE OURO
25 DE OUTUBRO DE 2015
Com a participação já confirmada de pilotos do Paraná, São Paulo, Santa Catarina, Goiás, Minas Gerais e Pernambuco.
Autódromo Zilmar Beux / Cascavel-PR

Capotou

O treino preparatório para a Cascavel de Ouro da dupla de irmãos Gilliard Chmiel e Júnior Chmiel, de Quedas do Iguaçu, ontem pela manhã no Autódromo Zilmar Beux, não foi dos melhores. Gilliard capotou o Gol logo nas primeiras voltas e agora a dupla terá que correr contra o tempo para recuperar o carro. Gilliard está bem, apenas com o braço um pouco dolorido.

Aluga

Luiz Fernando Pielak decidiu correr a Cascavel de Ouro com um Ford Fiesta, que acaba de ficar pronto. Com isso ele tem um Renault Clio para alugar. Pilotos que desejam participar e não têm carro, têm uma oportunidade de garantir presença no grid de uma das provas mais importantes do País.

Myasava

Gustavo Myasava retorna hoje a Cascavel, depois de ter competido no Japão no mês passado e ficado duas semanas na Itália, visitando a fábrica e acompanhando corridas da Lamborghini. Serão apenas poucos dias com a família, já que no próximo dia 21 ele terá que estar novamente no Japão para a etapa deste mês do FIA-F4.

Paranaense de Velocidade chegará ao fim no domingo

O Campeonato Paranaense de Velocidade de 2015 terminará no próximo domingo, quando será realizada a 3ª e última etapa no Autódromo Internacional de Curitiba, situado em Pinhais. Promoção e organização são da Federação Paranaense de Automobilismo.

As provas de domingo irão apontar os campeões das categorias Marcas, Turismo e Turismo 5000. Também fará parte da programação a 7ª etapa do Campeonato Metropolitano de Velocidade de Curitiba.

DIVULGAÇÃO

Os irmãos Andrei e Ruslan Carta chegam à final do Paranaense na liderança da categoria Marcas

Classificação do Paranaense de Velocidade

Categoria Marcas

Pos.	Piloto	Pontos
1º)	Ruslan Carta Filho/Andrei Carta	52
2º)	Davi Dal Pizzol	46
3º)	Valmor Emilio Weiss	39
4º)	Edoli Caus Júnior	38
5º)	Guilherme Sperafico	31
6º)	Anderson Lora Portes	30
7º)	Márcio Ymagava	25
8º)	Rafael Augusto Bastos	16
9º)	Vinicius Fagundes/Leônidas Fagundes Júnior	15
	Wanderley Faust/Aloysio Ludwig Neto	15

Categoria Turismo

1º)	Wilians Jeferson Peres	61
2º)	Edson Enrique H. Bueno	55
3º)	Rodrigo Kostin	54
4º)	Roberto Bonato	46
5º)	Roberto Baú	44
6º)	Ariel Barranco	42
7º)	Rafael Liandro Lupatini	38
7º)	Alexandre Frankenberger	38
8º)	Sextilio Hans Júnior	24
9º)	Miguel Angelo Beux	16
10º)	Jefferson Willians Plothow/Carlos Leopoldo Ehrat Júnior	11

Categoria Turismo 5000

1º)	Maurício Reuter	39
2º)	Armin Kliewer	33
3º)	Márcio Reuter	28
4º)	Richard Anthony Heidrich	23
	Odair Soares da Costa Júnior	23
6º)	Marco Antonio Ortega Garcia	13
7º)	Amauri Lisboa Júnior	9
8º)	Rubens Abrahams Kliewer	3
	Oswaldo Scheer Filho	3

Cascavel de Ouro terá transmissão pela TV

Os participantes da 29ª edição da Cascavel de Ouro, confirmada para dia 25 de outubro no Autódromo Internacional Zilmar Beux, tiveram ontem a confirmação de um importante reforço de mídia para seus patrocinadores. A corrida, que terá duração de quatro horas e premiará os vencedores com o troféu tradicional e um Renault Clio zero quilômetro, será transmitida ao vivo pela televisão.

A transmissão do evento será atribuição da Catve, afiliada da TV Cultura em Cascavel. Além de todos os municípios da área de abrangência da emissora, a prova será exibida – também em tempo real – no portal da emissora na internet. A edição do ano passado, disputada no dia 15 de novembro e vencida pela dupla Edgar Favarin/Emílio Weiss com um VW Gol, também foi mostrada ao vivo e na íntegra pela emissora.

"A filosofia da Catve é mostrar tudo que acontece em Cascavel", diz o diretor geral da emissora, Jorge Luiz Guirado. "A Cascavel de Ouro é um dos principais eventos da cidade e não poderíamos ficar ausentes". A geração de imagens da corrida estará a cargo da Master/Catve, que também realiza esse serviço em campeonatos como Stock Car, Fórmula Truck, Porsche GT3 Cup e Moto 1000 GP.

A parceria com a Catve é comemorada por Juraci Massoni, presidente do Automóvel Clube de Cascavel, entidade promotora da corrida. "Esta tem tudo para ser a melhor de todas as edições da Cascavel de Ouro, com pilotos de todos os principais campeonatos do Brasil. Ter a corrida transmitida ao vivo para o mundo contribui decisivamente para a Cascavel de Ouro chegar ao primeiro nível em termos de automobilismo", considera.

ORLEI SILVA

Juraci Massoni, presidente do Automóvel Clube de Cascavel

Fifa fechando as portas

Pouco tempo depois de Platini ter sido colocado "entre testemunha e acusado" no maior escândalo de corrupção da história da Fifa e de ter sua candidatura à presidência ameaçada, ontem foi a vez do sul-coreano Chung Mong-Joon revelar que está sendo investigado pelo comitê de ética da entidade, que tenta suspendê-lo por 15 anos na tentativa de "sabotar" sua campanha à presidência. Ele negou, no entanto, ter cometido qualquer tipo de irregularidade.

Regras de confidencialidade

Em entrevista coletiva na China, Chung leu um comunicado de nove páginas sobre as acusações de violar seis artigos do Código de Ética da Fifa. "O comitê de ética não está me acusando por ofensas criminais, e não está me acusando por 'suborno', 'corrupção', ou 'conflito de interesses'", disse. Já o comitê de ética da Fifa não comentou sobre o caso por conta das chamadas regras de confidencialidade.

W.O. ou exclusão?

Imbróglio no voleibol de Cascavel deve ter fim hoje

Cascavel - O vôlei cascavelense esteve em evidência de forma negativa no fim de semana, quando deveria participar da 9ª rodada da Divisão Especial do Campeonato Estadual Adulto Feminino, em casa, e da 2ª etapa da primeira divisão do Campeonato Estadual Sub-19 Masculino, em Castro, mas não participou por falta de atletas.

A Federação Paranaense de Voleibol, no entanto, considerou as ausências como "desistências", excluiu as equipes cascavelenses das competições e multou a Semel (Secretaria Municipal de Esporte e Lazer), que recorreu das penalidades e, inicialmente, destituiu os técnicos Ladir Salvi e Luciano Silva dos cargos, mas voltou atrás após reunião para apurar os fatos. A resposta definitiva, entretanto, é esperada para hoje, véspera da data para o pagamento da multa de R$ 4 mil imposta à equipe masculina.

No caso da equipe feminina, o imbróglio é dado como solucionado. De acordo com a Semel, após as oitivas com os envolvidos para apuração da descrição sumária dos fatos a fim de confirmar ou eximir a culpabilidade dos treinadores, foi constatado que houve uma solicitação à Federação do que poderia ser feito pela equipe cascavelense pelo fato de que ela não teria atletas para competir no fim de semana, o que teria gerado a exclusão e uma multa no valor de R$ 2,8 mil (pelas custas da arbitragem). A Federação voltou atrás após apresentação de recurso considerou o W.O. do time cascavelense, sem outro prejuízo financeiro ou administrativo.

EQUIPE MASCULINA

Já no caso da equipe masculina, a resposta do recurso contra a exclusão do Campeonato Estadual Sub-19 e a multa de R$ 4 mil é esperada para hoje, antevéspera do prazo estipulado pela Federação para quitação da penalidade. A alegação da Semel é a mesma utilizada no processo da equipe feminina, de que não houve desistência e sim o W.O., prática prevista no regulamento e já utilizada por outras equipes.

NOTAS OFICIAIS

Os dois treinadores de vôlei de Cascavel foram procurados pela reportagem, mas não atenderam aos chamados. Já a Federação Paranaense de Voleibol se comunicou pelas notas oficiais 142/2015, 143/2015 e 146/2015, publicadas em seu site.

HANDEBOL | Toledo tem a melhor equipe masculina da categoria Sub-18 do Paraná

As disputas da fase final do Paranaense de Handebol Sub-18 consagraram a equipe masculina de Toledo (foto) como a melhor do Estado na categoria. O título só foi conquistado no tiro de 7 metros contra a equipe de Maringá, na casa do adversário, após empate por 3 a 3 na prorrogação – e 20 a 20 no tempo normal. A vitória por 5 a 3 nas cobranças alternadas foi aplaudida até mesmo pelos torcedores maringaenses. O terceiro lugar ficou com Colorado. No feminino, Maringá ficou com o ouro, Alto Paraná com a prata e Cascavel com o bronze.

JAQUELINE GALVÃO

MUNICIPAL | Medianeira define campeões

DIVULGAÇÃO

O Estádio Edgar Darolt recebeu um bom público no domingo para as partidas finais do 7º Campeonato Municipal Inter Escolinhas de Futebol. A competição foi realizada nas categorias Sub-11 (Mirim), Sub-13 (Infantil) e Sub-15 (Juvenil) e, além da entrega da premiação, o encerramento contou com brinquedos infláveis do Sesc e lanche especial para as crianças.

NORDESTE viver é viajar
Viaje com a NORDESTE, muito mais Conforto, Segurança e Pontualidade para você.

AGÊNCIA DE PASSAGENS: (45) 3226-5231
CARGAS E ENCOMENDAS: (45) 3223-7675
NORDESTE TURISMO: (44) 3518-4016
Compre sua passagem on-line e pague em até 10x sem juros com seu cartão Visa ou Master.
www.expnordeste.com.br

panorama esportivo

Sub-19

Hoje será dia de compromisso para as equipes do Oeste no Paranaense de Futebol Sub-19, que dará início à última rodada da segunda fase e definirá os primeiros classificados à semifinal. Os três jogos do dia serão às 15h. Pelo Grupo D, Paraná Clube e Toledo farão um confronto direto pela liderança. A Gralha está no topo da tabela com 15 pontos, dois a mais que o Porco, vice-líder. Pela mesma chave, o Foz cumprirá tabela contra o J. Malucelli, que terá que vencer e torcer por uma derrota do Toledo para ir à semifinal. Já pelo Grupo E, o líder Londrina receberá o já eliminado FC Cascavel. O último semifinalista será conhecido na segunda-feira.

Liga Futsal

Única equipe paranaense que ainda tinha possibilidade de avançar às quartas de final da Liga Nacional de Futsal, o Guarapuava teve suas chances reduzidas a zero com a derrota por 2 a 1 para o São Paulo, em casa, na noite de segunda-feira, em sua despedida da competição. Uma vitória manteria vivo o sonho do atual campeão paranaense para a última rodada, que será realizada segunda-feira e na qual folgará. Nessa data o já eliminado Umuarama cumprirá tabela contra o Concórdia (SC), às 19h15, em casa.

Franqueado

A Liga Nacional, aliás, tem rendido assunto no Marechal Futsal, que já havia renovado a parceria com a Penalty, detentora da vaga, para seguir na competição em 2016. As conversas giram agora em torno da negociação permanente da franquia. Caso isso ocorra, o Cascavel Futsal deixará de ser a única equipe do Estado com vaga própria na Liga.

Chave Ouro

Após 16 dias de paralisação, a Chave Ouro do Campeonato Paranaense de Futsal será retomada nesta semana com os confrontos de ida das quartas de final. A rodada será aberta sexta-feira, com Marechal x São Lucas. Os demais jogos serão no sábado: Cascavel x Foz Cataratas (às 19h), Ponta Grossa x Umuarama (20h30) e Marreco x Guarapuava (20h30).

ESGRIMA | Renzo Agresta conquista medalha inédita para o Brasil

O paulista Renzo Agresta realizou ontem um feito até então inédito para a esgrima brasileira. Ele conquistou a primeira medalha do Brasil na modalidade nos Jogos Mundiais Militares ao derrotar o italiano Giovanni Repetti por 15 a 4 e levar o ouro no sabre, em Mungyeong, na Coreia do Sul. "Estou muito feliz, é o melhor resultado da minha carreira", disse o esgrimista, que não terá tempo para comemorar a conquista, pois hoje seguirá rumo à Grécia para disputar, a partir de sexta-feira, a Copa do Mundo de Tbilisi.

CBE

Eliminatórias

Seleção treina completa e a briga pela armação aumenta

Santiago – Três dias após os primeiros desembarques em Santiago, a seleção brasileira treinou completa ontem pela primeira vez em solo chileno para enfrentar os donos da casa amanhã, às 20h30 (de Brasília), pela primeira rodada das Eliminatórias Sul-Americanas para a Copa do Mundo 2018.

Com isso, a disputa por uma vaga no meio-campo titular de Dunga passa a ficar intensa, principalmente entre Lucas Lima e Oscar, principais candidatos à camisa 10 do suspenso Neymar.

Oscar vinha sendo peça chave nas convocações de Dunga, mas enfrentou uma onda de lesões que o afastou das listas contra México e Honduras, da Copa América e também contra Estados Unidos e Costa Rica. Foi justamente nos últimos dois amistosos que Lucas Lima apareceu como uma das opções de Dunga. Destaque do Santos no Brasileirão, o meio-campista assumiu a titularidade, não se intimidou com a pressão e recebeu elogios do chefe. A vaga em aberto no ataque deverá ser justamente o último a se apresentar à seleção: Douglas Costa.

JOGAM HOJE

SÉRIE C

20h30	Vila Nova-GO	x	Portuguesa

ELIMINATÓRIAS AFRICANAS

9h30	Seychelles	x	Burundi
10h	Tanzânia	x	Maláui
10h30	Sudão do Sul	x	Mauritânia
11h30	Maurício	x	Quênia

PLACAR DE ONTEM

SÉRIE B

Paraná Clube	1x1	Oeste

Judô

O Brasil ficou em primeiro lugar no quadro de medalhas no judô dos Jogos Mundiais Militares disputados em Mungyeong, Coreia do Sul. Os brasileiros conquistaram mais cinco pódios ontem e fecharam a competição com 11 medalhas, sendo cinco de ouro, três de prata e três de bronze. A Rússia ficou em segundo lugar com oito e a Coreia do Sul em terceiro com sete.

Gerd Müller

O Bayern de Munique confirmou que Gerd Müller está com Alzheimer. Autor de 14 gols em Copas do Mundo (terceiro maior recordista), o ex-jogador está sob o cuidado de profissionais desde o início de fevereiro. Gerd Müller se sagrou campeão do mundo com a seleção da então Alemanha Ocidental em 1974, tendo marcado 68 gols em 62 aparições com a camisa de seu país. Nos últimos anos ele foi treinador-assistente do time B do Bayern de Munique.

SAÍDAS E DEMISSÕES | São Paulo em crise

VIPCOMM

A semana sem jogos começou turbulenta para o São Paulo, que ontem recebeu o pedido de demissão do técnico Osorio (foto) e viu três dirigentes e cinco vice-presidentes colocarem os cargos à disposição. Antes, o agora ex-vice-presidente de futebol Ataide Gil Guerreiro e o presidente Carlos Miguel Aidar teriam trocado agressões verbais e físicas. Em meio a tudo isso, a diretoria ainda precisa correr atrás de um nome para substituir Osorio, que irá comandar a seleção mexicana. O uruguaio Diego Aguirre (ex-Internacional) e Milton Mendes (ex-Atlético-PR) estão entre os nomes cogitados.

PREVISÃO DO TEMPO

CASCAVEL

Quarta 07/10/2015	Pancadas de chuva isoladas
Quinta 08/10/2015	Parcialmente nublado com chuvas e trovoadas a partir da tarde
Sexta 09/10/2015	Pancadas de chuva e trovodas

CRESCENTE	20/10-18h31
CHEIA	27/10-10h05
MINGUANTE	03/11-10h23
NOVA	12/10-21h05

Loterias CAIXA

NOSSOS RESULTADOS SÃO INFORMATIVOS E NÃO SUBSTITUEM OS RESULTADOS OFICIAIS.

FEDERAL concurso 5011

1º prêmio	62.581
2º prêmio	12.104
3º prêmio	40.005
4º prêmio	94.719
5º prêmio	27.264

QUINA concurso 3902
15 30 37 49 62

MEGASENA concurso 1747
06 33 34 48 53 59

DUPLA SENA concurso 1426
1º sorteio: 01 08 11 21 24 26
2º sorteio: 23 25 32 33 34 47

LOTOFÁCIL concurso 1267
02 03 05 06 07 09 11 12 13 15 16 17 18 22 25

LOTOMANIA concurso 1595
02 04 06 10 15 19 20 28 31 40 41 43 52 60 63 68 70 76 80 87

TIMEMANIA concurso 786
19 20 23 31 58 74 79

TIME DO ♥ CRUZEIRO/MG

Londrina

Presos fazem rebelião com reféns

Londrina - Presos se rebelaram desde o começo da manhã de ontem na PEL II (Unidade II da Penitenciária Estadual de Londrina), no norte do Paraná, e fizeram pelo menos cinco reféns.

No começo da noite, o comando da Polícia Militar em Londrina, o juíz da Vara de Execuções Penais em Londrina, Katsujo Nakadomari, e o diretor do Departamento de Execução Penal do Paraná (Depen), Luiz Alberto Cartaxo Moura, negociavam com os presos para encerrar a rebelião, mas até o fechamento desta edição, não havia solução para o impasse. O helicóptero do Grupo Grupamento Aeropolicial e Resgate Aéreo (Graer) sobrevoou a unidade para acompanhar a situação.

Os detentos tomaram o telhado e muros do presídio, encapuzados e armados com facas e pedaços de pau. Os reféns eram mantidos com as mãos amarradas e sob ameaça de serem jogados do telhado. Todos são detentos da galeria onde ficam condenados por violência sexual, conforme a polícia.

Muitos rebelados falavam ao celular. Telhas e vidraças das alas foram quebradas. Das galerias, saía uma fumaça escura, por volta das 12h30, indicando que colchões foram queimados. Objetos eram jogados além do muro. Todas as 31 galerias do presídio foram tomadas pelos presos.

Os agentes penitenciários conseguiram deixar a unidade antes de serem rendidos, de acordo com a Polícia Militar.

ROBERTO CUSTÓDIO/GAZETA DO POVO

Presos rebelados armados e encapuzados, subiram no telhado do presídio e fizeram reféns

De acordo com Depen (Departamento de Execução Penal do Paraná), ainda não há confirmação do que motivou o motim e em que condições começou. No entanto, a PM afirma que os presos reclamam das condições da penitenciária e pedem pela revisão de penas.

Atualmente, 1.140 pessoas estão presas na Unidade II, em um espaço projetado para 928, segundo o Depen.

Pressão faz Itália adiar por 15 dias extradição de Pizzolato

Brasília - No dia em que a Corte Europeia de Direitos Humanos rejeitou o último recurso de Henrique Pizzolato, o ministro da Justiça da Itália, Andrea Orlando, comunicou o adiamento da extradição do petista por 15 dias.

O novo adiamento foi comunicado ao Brasil através do canal Interpol na véspera da operação montada pela PF para trazer o ex-diretor do Banco do Brasil de volta ao país. Uma equipe de policiais já está na Itália para trazer Pizzolato de volta.

A reviravolta do ministro se deve à pressão política. Um grupo de senadores do Partido Democrático (centro-esquerda), o mesmo do premiê Matteo Renzi, ingressou com requerimento cobrando explicações de Orlando.

www.saraivaderezende.com.br | 45 3225.8182 facebook.com/saraivaderezende

CRECI J-5497

SR. SARAIVA DE REZENDE IMOBILIÁRIA

IMÓVEIS SEMINOVOS

RESIDENCIAL ERECHIM - Apartamento n° 5-F – no 3º pavimento, localizado na Rua Erechim, 1753 *Com área total de 69,07 m2, sendo 45,85 m2 de área privativa e uma vaga de garagem. **Obs. o apartamento está 100% mobiliado.** Valor R$ 198.900,00

RESIDENCIAL BEVILACQUA - Apartamento nº 02, no primeiro pavimento, localizado na Rua Pio XII, 3073 composto por sala de estar e jantar, 01 suíte, 02 dormitórios, banheiro social, cozinha, área de serviço e 01 vaga de garagem, com área privativa de 80,10m2 e 95,93m2 de área total. ***Apartamento locado até 2017.** R$ 228.000,00

RESIDENCIAL ECOVILLE - Apartamento n° 203 – Torre 1 no 1º pavimento do Residencial Ecoville localizado na Rua Manaus, 2134 *Com área total de 89,00 m2, sendo 61,24 m2 de área privativa e uma vaga de garagem. Apartamento com: 02 dormitórios, sala em dois ambientes e cozinha, área de serviço, banheiro social, sacada com churrasqueira. ***Apartamento novo(sem uso)** R$ 247.800,00

RESIDENCIAL VITÓRIA - Apartamento nº 27 no 2º andar no Ed. Residencial Vitória, situado na Rua Vicente Machado, 2.355, contendo área total de 98,4097m2 e 69,50m2 de área privativa, apartamento com sala de estar e jantar 01 suite, 02 dormitórios, banheiro social, cozinha e área de serviço com 01 vaga de garagem. **Obs. O apartamento ficará com os móveis planejados.** R$ 256.680,00

RESIDENCIAL TREVISO - Lote urbano nº 04 medindo 557,05m2, quadra nº19 do loteamento fechado Residencial Treviso. Localizado na Av. Treviso com rua Pádova. Obs. não há benfeitorias no terreno. R$ 358.000,00

EDIFÍCIO MEMPHIS - Apartamento 64 localizado no 6° andar localizado na Rua Visconde de Guarapuava, 1.477 com área privativa de 78,95m2 e área total de 132,68m2. Apartamento com: cozinha, área de serviço, sala em dois ambientes, banheiro social, 01 suíte com closet e 01 dormitório, 01 vaga de garagem. **Obs. O apartamento ficará com os móveis planejados.** R$ 398.600,00

EDIFÍCIO ANA JULIA - Apartamento nº 101, no 1° andar com área Total : 165 m² e área Privativa de 100,48 m² Apartamento de frente com: 01 suítes, 02 quartos, sala dois ambientes, cozinha, área de serviço, sacada com churrasqueira, salão de festas, 02 vagas de garagem. **Obs. O AP ficará com os móveis planejados e locado até Julho de 2017.** R$ 469.800,00

RESIDENCIAL MONTE REAL - Apartamento n° 102 no 10º andar do Edifício Monte Real, localizado na Rua Castro Alves n° 2215 Apartamento no Edifício Monte Real composto por 1 suíte e 2 quartos, sala com 2 ambientes, cozinha, área de serviço, sacada, BWC social, dependência de empregada, BWC de serviço, com uma vaga de garagem para dois carros, com área total de aproximadamente 176,69m2. O Edifício conta com 2 elevadores, piscina aquecida, play ground e salão de festas **Obs. Locado até Julho de 2017.** R$ 489.000,00

EDIFÍCIO INFINITY - Apartamento 504, com área privativa de 87,42m2 perfazendo área total de 164,27m2, composto por 1 suíte e 2 dormitórios, BWC social, espaço Gourmet, sala de estar/jantar, cozinha e área de serviço, 2 vagas de garagem, o Edifício conta com Playground, Quadra esportiva, Hall decorado, Salão de festas e Churrasqueira. Localizado na rua Mato Grosso, 1575 (entre as ruas Voluntários da Pátria e Pedro Ivo). * **Em construção**. R$ 518.000,00

EDIFÍCIO CASA BELLA DUPLEX - Apartamento 401 no 4° andar , com área total de 274,05m², composto de 1 suíte, 1 suíte máster (sacada), 1 quarto, BWC social, cozinha, área de serviço, sala estar, sala de jantar, lavabo, sacada, dependência de empregada, duas vagas de garagem. **Obs. O apartamento ficará com os móveis planejados.** R$ 778.900,00

EDIFÍCIO BELLE MAISON - Apartamento 1301 no 13º andar(01 apartamento por andar) com área privativa 190m² e área total de 270m² com 02 suítes, 02 dormitórios, sala em dois ambientes, sala de TV, BWC social, lavabo, cozinha, churrasqueira, área de serviço, sacada, 02 vagas de garagem (lateral) com depósito privativo. Área de lazer com piscina, playground, salão de festas e quadra poliesportiva. **Obs. incluso móveis planejados, eletrodomésticos e lustres.** R$ 848.000,00

EDIFÍCIO ANA JULIA DUPLEX - Apartamento nº 1001 no 10° andar c/ área Total de 280,60m² e área Privativa de 209,12m². Apartamento com: 02 suítes, 02 quartos, sala de jantar, sala de estar com lareira, cozinha, área de serviço, sacada com churrasqueira, salão de festas, terraço, 02 vagas de garagem e depósito. **Obs. O apartamento ficará com os móveis planejados.** R$ 968.000,00

EDIFÍCIO VERSALHES - Apartamento Duplex nº122 no 12º andar com 464,058m2 de área total localizado na Rua Minas Gerais, 2.195. Apartamento com: sala de estar e jantar, lavabo, cozinha, área de serviço com dependência de empregada, sala de TV (parte inferior), banheiro social, 02 suítes, 01 dormitório, sala de TV (parte superior) Adega, piscina e churrasqueira. Obs. O apartamento ficará com todos os móveis, decorações e eletrodomésticos. **O apartamento está locado até o ano de 2017**. R$ 1.249.000,00

CASA RUA PRESIDENTE BERNARDES - 700,00m2 de área total, sendo 525,00m2 de área contruída. Parte superior composto por 01 suíte, 03 dormitórios, 02 salas de estar, sala de jantar. Parte inferior composto por sala de jogos, cozinha, área de serviço e banheiro. ***Piscina e vaga de garagem com capacidade para 05 veiculos.** R$ 1.348.000,00

CASA NO CONDOMÍNIO MARINAS VILLAGE - Em Boa Vista da Aparecida-PR c/ aproximadamente 500,00m2 de área total. Casa com 02 pavimentos sendo sala de jantar e estar , lavabo, 04 suítes, cozinha, área de serviço com dependência de empregada, piscina e 02 áreas externas cobertas. **Obs. A casa ficará com todos os móveis, decorações e eletrodomésticos. R$ 2.498.000,00**

EDIFÍCIO INFINITY COAST RESIDENCE - Apartamento nº2201, com área privativa de 172,6750m2 perfazendo área total de 259,2122m2, com 03 vagas de garagens, localizado na Rua Julieta Lins esquina com a Av. Brasil Quadra Mar em Balneário Camboriú / SC. *prazo para entrega em Setembro de 2017 R$ 2.980.000,00

SALAS COMERCIAIS

RESIDENCIAL SYLVIO KISSULA - Sala 01 área privativa 626,84 m² - 06 vagas de garagens – área total – 805,11m² aproximadamente. Entrada de R$ 399.800,00 + 03 parcelas mensais de R$ 99.800,00 + R$ 299.800,00 na entrega das chaves. Valor Total R$ 3.998.000,00

RESIDENCIAL SYLVIO KISSULA - Sala 06 área privativa de 523,83m2 05 vagas de garagem área total de 665,22m2 aproximadamente. Entrada de R$ 336.300,00 + 03 parcelas mensais de R$ 79.800,00 + R$ 299.000,00 na entrega das chaves. Valor Total R$ 3.498.800,00
Saldo devedor financiado por instituição financeira, após a entrega.
(correção mensal de CUB- PR até a entrega + IGPM + juros de 0,945% a.m.).

EDIFÍCIO CIMA - Rua Paraná esquina com rua 7 de Setembro – salas 06 e 07 Área pavimento inferior 80,07 m² - área de mezanino 70,00m² - área total 150m² aproximadamente. **Venda: R$ 467.700,00 - Locação: R$ 2.380,00**

APARTAMENTOS NOVOS (PRONTOS PARA MORAR)

EDIFÍCIO ARMANDO REZENDE - Rua Olavo Bilac, 1.251 esq. com rua Paraná - Centro. * 02 vagas de garagens * 01 suíte * 02 dormitorios * lavabo * BWC social * Sala para dois ambientes * Sacada com churrasqueira * Cozinha * Área de serviço * Área comum, com piscina, salão de festa com espaço gourmet, câmeras de segurança, medidor de gás e água individual, poço artesiano. Localização nobre. Pronto para morar

EDIFÍCIO JOÃO BAPTISTA CUNHA - Rua Riachuelo, 2.420 esq. com rua Londrina - Centro. * 02 vagas de garagens * 01 suíte * 02 dormitorios * BWC social * Sala para dois ambientes * Sacada com churrasqueira * Cozinha * Área de serviço * Área comum, com piscina, salão de festa com espaço gourmet, câmeras de segurança, medidor de gás e água individual, poço artesiano. Localização nobre. Pronto para morar

EDIFÍCIO GUIOMAR REZENDE - Rua Erechim, esq. c/ rua Barão do Cerro Azul, 1220 - Centro * 01 suíte * 02 dormitórios * BWC social * sala para dois ambientes * sacada com churrasqueira * cozinha * área de serviço * 01 vaga de garagem * área de lazer com piscina, salão de festas com espaço gourmet, espaço fitness, câmeras de segurança, medidor de gás e luz individual, poço artesiano. Localização nobre, pronto para morar.

EDIFÍCIO JULIA - Rua Souza Naves, 4.241 - Centro. * 02 vagas de garagem* 01 suíte * 02 dormitorios * BWC social * Sala para dois ambientes * Sacada com churrasqueira * Cozinha * Área de serviço * Área comum, com piscina, salão de festa com espaço gourmet, câmeras de segurança, medidor de gás e água individual, poço artesiano. Localização nobre. Pronto para morar

45 3225.8182

APARTAMENTOS EM CONSTRUÇÃO

RESIDENCIAL SYLVIO KISSULA - Rua Erechim esq. com Rua Dom Pedro II - Centro. Aptos: * 02 vagas de garagens com depósito privativo * 01 suíte * 02 dormitorios * BWC social * Sala para dois ambientes * Sacada com churrasqueira * Cozinha * Área de serviço * Área comum, com piscina, salão de festa com espaço gourmet, câmeras de segurança, medidor de gás e água individual, poço artesiano. Localização nobre. Previsão de entrega: Dezembro de 2015

EDIFÍCIO ABRAHAM LINCOLN - Rua Natal (entre rua Marechal Candido Rondon e Rua Visconde de Guarapuava) – Centro. Aptos: * 02 vagas de garagens com depósito privativo * 03 suítes * BWC social * Sala para dois ambientes * Sacada com churrasqueira * Cozinha * Área de serviço com banheiro * Área comum, com piscina, salão de festa com espaço gourmet, câmeras de segurança, medidor de gás e água individual, poço artesiano. Localização nobre. Previsão de entrega: Dezembro de 2017

EDIFÍCIO THOMAS JEFFERSON - Rua Presidente Kennedy, esquina com Rua Rui Barbosa (UNIPAR) Aptos com: * 01 vaga de garagem com depósito privativo * 01 suíte * 02 quartos * BWC social * Cozinha * Sala para dois ambientes * Sacada com churrasqueira * Área de serviço * Área de lazer completa. Localização nobre. Previsão de entrega: Dezembro de 2018

Investidor Imobiliário

Acesse: saraivaderezende.com.br

SR. SARAIVA DE REZENDE CONSTRUTORA DESDE • 1997

Rua São Paulo, 1.151 - Sala 15 Com. 4 Estações - Centro - Cascavel - PR

IMOBILIÁRIA LOKATELL
Nosso negócio é feito de valores
Creci 3148-J

(45) 3037-3137
www.lokatell.com.br
Cascavel · Maringá · Toledo

Comemorando 22 anos 1993 - 2015

IMÓVEIS PARA **VENDAS**

APARTAMENTOS

R$ 3.000.000,00 - Ed. Golden Park, Apt. 501 Rua Minas Gerais, 2625 4 quartos, sendo 4 suítes, 4 salas, sacada, 2 bwc social, coz plan, dep. Emp, área de serviço, lavabo, 4 vagas de garagem, apt todo mob, piscina, portaria 24hrs, salão de festas, play ground, aquecimento a gás. A.U 382,64 m² A.T 547,61 m²
R$ 2.300.000,00 - Ed. Acqua Residence. Apto 401. Av. Atlantica. Balneario Camboriu. C/3 qtos, sendo 1 suíte, 3 salas, sala tv, sala jantar, cozinha, área serviço.2 vagas de garagem. A.U 185,00 m² A.T 224,00 m².
R$ 1.162.000,00 - Ed. Le Prestige, R. Vic. Machado, Centro 3 quartos, sendo 3 stes, 2 salas, sacada, bwc, coz., lavabo, A.S., 3 vagas de gar., salão de festas, sala de jogos, play ground, piscina, espaço fitness. A.U 155,46 A.T 291,57.
R$ 900 mil - Ed. Casablanca, R. Mato Grosso 1966, Apt 701 Centro, 4 quartos, sendo 3 suítes, 2 salas, sacada, cozinha planejada, dep de empregado, A.S, lavabo, churras,3 vagas de gar., A.U 402 m2 A.T 501 m2.
R$ 750 mil - Ed. Santana Ap 06. R. Visc. de Guarapuava. Centro. 2 qtos, 1 suíte máster c/ hidro e closet, sl estar e jantar, coz., A.S., 2 vgs de gar., elevador, sl festas, aqcto gás.
R$ 495 mil - Ed. Julia Park, R. Machado de Assis 606, Região do Lago 1, 3 quartos, sendo 1 suíte, 2 salas, sacada, bwc, coz. planejada, A.S., churrasq., 2 vagas de gar., semi-mobiliado, A.U 142,85 m2 A.T 220,49 m2
R$ 430 mil - Edifício Monte Castelo Apt 101 Rua São Paulo, 921 3 quartos, sendo 1 suíte, sala, sacada, cozinha, bwc, dependência de empregada, A.S., churrasq., 1 vaga de gar. Salão de festas, A.T. 180,38 A.U 128,38m².
R$ 420 mil - Ed. Coohabivel, R. Recife 1469, Centro, apt 304, 3 quartos, sendo 1 suite, sala, sacada, bwc, coz., A.S, 2 vagas de gar. A.U 127,60 m² A.T 178m².
R$ 400 mil - Ed. Rio Negro. R. Afonso Pena,1660, ap 1101. 3 qtos sendo 1 ste c/ arm., 2 salas, coz. planej., A.S., sacada, 2 vgas de gar. AU 116,20m² e AT 176,09m².
R$ 380 mil - Ed. Athenas Apto 201 R. Pres. Kennedy, 2277, Centro, c/ 3 qtos, sendo 1 suite, salas, coz, A.S, 2 vagas de gar. A.U 115,43m2 e A.T 188,97m2.
R$ 330 mil - Ed. Elma. R. Maranhão, 2925. Alto Alegre. 2 qtos, 1 ste, sla, coz c/ arm., sacada, gar.
R$ 325 mil - Ed. Torres Lyon, Rua Recife 1042 Centro, Apt 701 BL 1, 3 qtos, sendo 1 ste, sla de jantar, sla de tv, sac., bwc, coz., A.S., 1 vaga de gar. A.U 85,87 m² A.T 116,58 m².
R$ 290 mil - R. Osv. Cruz, 1745 apt 13, Ed. Cesar Spada, Neva, 3 qtos sendo 1 ste, 2 sala, bwc, coz. plan., A.S, 1 vga de gar., A.t 131,08m² A.u 101,87m².
R$ 290 mil - Ed. Mw Rua Paraná 4032 Apt 04, 3 quartos, sendo um suíte sala, sacada, coz. plan., A.S. 1 vaga de garagem, A.U 127 m² A.T 157 m².
R$ 290 mil - Ed. Pantheon, R. Souza Naves, 4389, Centro Apt 02, 3 quartos, sendo um Suíte, 2 salas, sala de tv, sacada, bwc, cozinha planejada, A.S, 1 vaga de gar., Semi mobiliado, A.U 130 m² A.T 150,04 m².
R$ 270 mil - Ed. Milão. R. Parana, 5319, Apto 702. c/ 2 qtos, sala, coz. lav, 1 vaga de garagem. A.U 64,90m2 e A.T 104,60 m².
R$ 270 mil - Rua Sete de Setembro, 4060, apt 134 Edificio. Maria Eduarda, Independência, 3 quartos, 2 salas, sacada, bwc, cozinha planejad, área de serviço, 2 vagas de garagem, A.t 108,97 m² A.u 86,97 m²
R$ 230 mil - Ed. Luciana, R. Souza Naves, 4353 ap 14. 03 qtos, sla Tv e jantar, bwc, cozinha, A.S, 1 vaga de garagem, A.u 99,00m².
R$ 220 mil - Ed. Rothemburg, Apto B11 BL b. R. Sete de Setembro, Independência, 3 qtos, sala, sala de tv, bwc, coz. plan., A.S., 2 vagas. A.T 115 m².
R$ 200 mil - Ed. São Lourenço. R. Aquilino Massochim,782, Apto 10. C/ 3 qtos, sendo 1 ste,2 salas, coz, churras, sacada. 2 vgs gar.. A.U 73,13 m² A.T 106,13 m².
R$ 200 mil - Ed. Bremem. Rua Pio XII, 1723, Apto 14 Bloco B c/ 3 qtos, sendo 1 suíte, salas, coz., A.S, 1 vaga de gar. A.U 74,18m² A.T 114,56m²
R$ 198 mil - Res. Pq Poty R. Tom Jobim 370, Country. 2 quartos, sala, coz., sacada, churrasq., bwc, A.S, 2 vagas de garagem. A.T 80,44 m2 A.U 75 m2.
R$ 195 mil - Ed. Res. Lokatell Ap 74. ap de frente At.81m². 2 qtos, sla, coz., sacada c/ churrasq, bwc, A.S., 1 vg de gar., elevador, sl de festas.
R$ 190 mil - Ed. Dona Rosa Apto 32 R. Pedro Ivo,1436. 2 qtos,sala,coz. área de serv. Churrasq. 1 vaga garagem AT 72,36m2 AU 60,00m².
R$ 188 mil - Ed. Matisse Apt 35 Bl B Rua fortaleza 2771, Jardim Cristal. 2 Quartos, sala, coz. plan., sacada, churras., 1 vaga de garagem. A.T 77 m2 A.U 54 m2.
R$ 180 mil - Ed. Nuremberg, apto 03 Bloco B. Rua Manaus,2074. C/ 2 qtos, sala 2 amb., coz., A.S., 1 vg de gar. A.U 65,00m² e A.T 90,00m².
R$ 178 mil - Ed. Altemburg R. Rafael Picolli, 2791 Apt. 04 Bloco C 2 quartos, sala, cozinha planejada, área de serviço, 2 vagas de garagem, Apartamento semi mobiliado, A.U 60,93 A.T 107,37.
R$ 175 mil - Ed. Saint James. R. Salgado Filho, 2690 Apt 13, Centro, 2 quartos, sala, sacada, coz plan, BWC social, AS, 1 vaga de gar. A.U 41,72m² A.T 70,2 m2
R$ 170 mil - Ed. Rio Verde. R. Mar Deodoro, 1623 3 quartos, sala, coz. plan., sacada, bwc, A.S 1 vaga de garagem. A.T 65,68 m² A.U 59,60 m²
R$ 170 mil - Ed. Amazônia, R. Manaus 440 Apt 201 Bl 02, 2 quartos, sendo 1 suite, sala, sacada, bwc, coz., A.S, 1 vga de gar., A.U 60,81 A.T 146,96.
R$ 160 mil - Ed. Civita. R. Joao Padilha, 317 Fag, 1 qto, sendo ste, sala, Bwc, coz., A.S, 1 vaga de gar., quarto c/ closet, A.U 54,47 m2 A.T 63,82 m².
R$ 160 mil - Ed. Ever Life II Apto 21 Rua Pernambuco, 2617. 2 qtos, sala, cozinha, bwc, área serviço, 1 vaga garagem. AT 65,08m² e AU 58,00m²
R$ 160 mil – Ed. Ever Life II Apto 22 Rua Pernambuco, 2617. 2 qtos, sala, cozinha, bwc, área serviço, 1 vaga garagem. AT 65,08m² e AU 48,97m²
R$ 149 mil – Edifício Rio Verde Rua Marechal Deodoro, 1623 Apt 204 2 quartos, sala, cozinha, bwc, área de ser. 1 vaga de garagem. A. T 62,24 A.U 56,85
R$ 145 Mil - Edifício Vega II. Rua Belém 474, 2 quartos, sala, cozinha, sacada, bwc social, A.S, 1 vaga de garagem, A.T 59,18 m2 A.U 54,42 m2
R$ 135 Mil - Edifício João de Barro. Rua Carlos Bartolomeu de Gusmão, 993 Apt. 204 Bloco 16 2 quartos, sala, cozinha, área de serviço, bwc social, 1 vaga de garagem, A.T 56,60 m2 A.U 50,70 m2
R$ 115 mil – Ed. Universitário Av. Fag, 212. 1 quarto, sendo 1 suite, sala, cozinha, área de serviço. A;T 39,18 A.U 29,45.
Consulte-nos - Ed. Solar Du Parc. R. Uruguai, 570. C/ 2 qtos, 1 ste, sla 2 amb., coz., bwc social, 2 vgs de gar, sacada c/ churras., slão de festas. A.T. 130,00m².
Consulte-nos - Ed Solar Du Parc Max Varanda c/ churrasqueira. R. Uruguai, 570. Ap 101. Alto Alegre. 1 Ste, 2 Qtos, Sla 2 Amb, Coz, A.S., bwc.
Consulte-nos - Ed. Alameda das Palmeiras, Rua General Osorio, 1988 Apt 201, 3 quartos sendo 2 suíte, 2 salas, sacada, bwc, coz., A.S., churrasqueira, 2 vagas de garagem, aquec. a gás, porcelanato, A.U. 95,45 m² A.T 182,69 m².
Consulte-nos - Ed. Res Lokatell. 81m² de At., 02 qts, sla, coz., sacada c/ churras., bwc, A.S., 1 vg de gar., elevador, slao de festas.
Consulte-nos - Ed. Res. Universitário. Quarto, sala, cozinha, bwc.
Consulte-nos - Ed. Prime Tower Residence. 2 qtos, 1 ste master, sac, coz, A.S., bwc, garagem.
Consulte-nos - Ed. Dom Muller. São Cristóvão. Apto 3 quartos + 1 suíte, sala estar e jantar, cozinha, bwc, A.S., 2 vgs de gar., sl de festas, churrasq., sacada
Consulte-nos - Ed. Armelinda. R. V. de Guarapuava. 2 qtos, 1 ste, 2 vgs de gar., sl de estar e jantar, coz., sac. c/ churras., A.S. coletiva, sl festas, elevador.
Consulte-nos - Ed. Abrahan Lincoln. R Natal, ap 401. 3 suites, 2 salas, cozinha, A.S., bwc e lavabo, sacada e 2 vgs de garagem. A.U. 136m² e A.T 238m²
Consulte-nos - Ed. Silvio Kissula. Ctro. Exc. local ótimo padrão de acabam.
Consulte-nos - Ed. Armando Rezende. Centro. Excelente localização, 2 vgs de garagem, sacada, 1 quarto, 1 suíte, bwc, cozinha, área de serviço
Consulte-nos - Ed. Geraldo Marques Saraiva. Centro. Sacada com churrasqueira, 2 quartos, 1 suíte, bwc social, A.S., cozinha , 2 vgs de garagem.
Consulte-nos - Ed. Julia. Centro. 2 qtos, 1 ste, sac, coz, bwc social, gar, exc. local.
Consulte-nos - Ed. Guiomar Rezende. Centro. C/ 2 qtos, 1 ste, sl estar e jantar, cozinha, bwc, A.S., 2 vgs de garagem, sacada.
Consulte-nos - Ed. João Batista Cunha. R Riachuelo, 2420. Centro. Com 2 quartos sendo 1 suite, sala 2 amb., coz., A.S., bwc social, 2 vagas de gar.. A.U. 88,67m² e A.T 146,48m².
Consulte-nos - Edifício Monterrey, Rua Marechal Floriano, 3099 2 e 3 quartos, sala, cozinha, bwc, área de serviço, garagem, sacada, churrasqueira. Localização Central com 3 opções de planta.
Consulte-nos - Edifício Lorient, Rua Cristo Rei, 55 Pioneiros Catarinense, 2 quartos, sala, sacada, coz., bwc, A.S., churrasqueira 1 vaga da garagem.

CASAS

R$ 990 mil – Rua Goiás, 1278 Bairro Country, 3 quartos, sendo 1 Suíte, sala 3 ambientes, lavabo, 2 bwc, cozinha planejada, dependência de empregada, varanda churrasqueira, 2 vagas de garagem. A. T. 560 m² A.U 350 m²
R$ 800 mil - R. Bétula 108. Tropical. 3 quartos, 1 suíte c/ closet, sala estar c/ lareira, sala jantar, cozinha mobiliada, dep. de empregada c/ bwc, sobra de terreno nos fundos, portão eletrônico, 1 vg de garagem + estac.
R$ 800 mil - R. Minas Gerais, 450 São Cristóvão, 5 quartos, sendo 1 site, 3 salas, sala da tv, copa, 4 bwc social, 3 cozinhas, área de serviço, varanda, churrasqueira, 5 vagas de garagem, 5 vagas de garagem descoberta, imóvel semi mobiliado, piscina, açude de peixe, canil, A.U 406 A.T 406.
R$ 720 mil – R. Engenheiro Teodoro Sampaio, 469, Pq São Paulo, 4 quartos sendo 1 suite, 2 salas, copa, coz. plan., A.S, varanda, churrasqueira, 2 vagas de gar., 3 vagas de garagem descoberta, Edícula, Piscina. A.T 504 m² A.U 263 m²
R$ 580 mil - Rua Natal, 2478. 3 quartos sendo 1 suite, sala, cozinha, 2 Wc social, varanda, churrasqueira e 2 vagas de garagens. At. 469,78m² Au. 187m².
R$ 530 mil - Rua: Cuiabá, 4183 Alto Alegre. 3 quartos, sendo 1 suíte, sala, sala de jantar, bwc, cozinha, área de serviço, 2 vagas de garagem. A.U 200 m2 A.T 371,10 m2
R$ 500 mil - R.Laranjeiras do Sul,1264. Nova York. 3 qtos, 2 salas, coz, bwc, AS, garagem , AU. 90m², AT 368m² sendo 16x23.
R$ 480 mil - R. Pres. Bernardes 3403. Centro. Terreno c/ 560m² sendo 14x40. Casa c/ 3 quartos + 1 suíte, sl estar e jantar, coz., bwc, lav, hall de entrada, sobra de ter. na frente.
R$ 435 mil - R. Cuiabá, 964, Mª Luiza. 3 qtos, sala, coz, bwc, A.S, 1 vaga gar.. AT 375m².
R$ 420 mil - R. Minas Gerais, 676 São Cristóvão, 4 quartos, sendo 1 suíte, sala, bwc, cozinha, área de serviço, varanda, churrasqueira, 1 vaga de garagem, 4 vagas de garagem descoberta. A.U 276,01 m² A.T 400 m².
R$ 420 mil - R. Treze de maio, 2412 Country, 3 quartos, sendo um suíte, sala, bwc, cozinha, área de serviço, varanda, churrasqueira, 1 vaga de garagem, 1 vaga descoberta, A.U 121,33 m² A.T 200 m².
R$ 395 mil - R. Naipi, 91, Claudete. c/ 4 qtos, sendo 1 ste, 2 slas,coz., A.S, churrasq., 1 vg de gar. coberta e 2 descob., c/ 200,00 m² A.U e 541,80 m² A.T.
R$ 380 mil - Rua Marechal Floriano 433, Vila Tolentino. 3 quartos, 2 salas, bwc, cozinha planejada, área de serviço, 1 vaga de garagem coberta, 2 vagas descobertas, A.U 179,84 m2 A.T 420 m².
R$ 365 mil - R. Maria Dolores da Mota, 558. 3 qrtos, sala, bwc, coz. planejada, A.S, edícula, churrasqueira, imóvel financiável.
R$ 350 mil - R. Recife, 3165. Coqueiral. C/ 3 quartos, sala de estar e jantar, coz, bwc social, lavanderia, garagem, ter c/ aprox. 468m² A.c. de aprox. 128m²
R$ 350 mil - R. Joao Antonio de Matos,370. Pion. Catarinenses. c/ 4 qtos, sendo 1 suíte, 3 salas, coz., A.S., 2 bwcs, garagem, A.U 1743,10m2 A.T 186,00m².
R$ 350 mil - R. Casemiro de Abreu, 1284 Alto Alegre, 3 quartos, sendo 1 suíte, sala, bwc, cozinha, área de serviço, varanda, churrasqueira, 1 vagas de garagem, 3 vagas de garagem descoberta, cerca elétrica, portão eletrônico, A.U 117,77 m² A.T 200 m².
R$ 350 mil - R. Coroados, 316 Jd. Santo Antônio, 3 quartos, sala, 2 bwc social, cozinha, área de serviço, churrasqueira, 2 vagas de garagem, 4 vagas de garagem descoberta, edícula. A.U 170 m² A.T 360 m².
R$ 350 mil - Rua Carlos de Carvalho, 944 Parque São Paulo, 3 quartos, 2 salas, bwc, cozinha, área de serviço, varanda, 1 vaga de garagem, 2 vagas de garagem descoberta A. U. 150 m² A.T 402 m²
R$ 280 mil - R. Europa, 2421, Brasilia. C/ 3qtos, sendo 1 suite, 2 salas, copa, coz, A.S, churrasq, varanda, 2 vgs cob. e 2 desc. de garagem, A.U 220,00m2 e A.T 420,00m².
R$ 275 mil - R. Fagundes Varela, 711. Alto Alegre. 2 qtos, 1 ste, sala, coz, bwc social e serviço, churrasqueira, 2 vgs de garagem, portão eletrônico.
R$ 270 mil - R Mar. Candido Rondon, 3765 Cancelli, 4 quartos, sendo 1 suíte, cozinha, bwc, área serviço, churrasqueira, 2 vagas de garagem, A.T 372,60.
R$ 250 mil - R. Curió, 646. Clarito. c/ 4 qtos sendo 1 suite. Salas, coz. bwcs. Área serv. 1 vaga garagem e estacionamento. AU 130,07 m2 AT 480,00m².
R$ 250 mil - R. Lisboa,628, Cascavel Velho. c/ 2 qtos, sala, coz, lav, estacionamento para veículos, A.U 70,00 m2 e A.T 612,00m2 de terreno.
R$ 250 mil - R. Cisne Branco 1165, 3 quartos, sala, bwc, cozinha, área de serviço, varanda, 1 vaga de garagem. A.U 90 m2 A.T 390 m2.
R$ 250 mil - Rua, Aparecida do Norte. 532 3 qtos, sala, cozinha, bwc, área ser. churas. 1 vaga de garagem A.T 124,50 m2 A.U 75,89 m2
R$ 240 mil - Av. Piquiri, 1862. C/ 3 qtos, 2 sla, coz, A.S., 2 bwc. A.c. 130 m², 450 m² A.T
R$ 220 mil - R. Xavantes, 360. St Cruz 3 stes, 2 slas, bwc soc., coz., A.S., 1 vg gar.
R$ 220 mil - R Azaleia, 1466. Jd Guaruja. C/ 4 qtos, sala 2 ambientes, cozinha. A.S., 1 vg de garagem, terreno com 264m² e 140m² de A.C., possui churrasq.
R$ 210 mil - R. Ciro Monteiro, 529. Brasilia. c/ 3qtos, sala, cozinha, A.S., churrasq, garagem 1 coberta 2 descobertas. A.U 110,00m2 A.T 360,00m².
R$ 190 mil - R. Fiorelo Scanagata, 218 Paulo Godoy. 2 quartos, sala, coz, bwc, 2 vg de garagem, terreno de 220m² e 90,28m² área construída.
R$ 190 mil - R. Aparecido Brame Pinho, 650 Padovani. 2 quartos, sala, copa, bwc, coz., A.S., varanda, 2 vgs. de garagem descoberta, A.U 103 m² A.T 125 m²
R$ 185 mil - R. Azaleia, 1466. Jd. Guarujá. C/ 4 qtos, sala 2 amb, cozinha, A.S., 1 vaga de gar, terreno com 264m² e 140m² de área construída, possui churrasq.
R$ 180 Mil - Rua Crisântemos, 545 Guarujá, 2quartos, 1 sala, sala de jantar, bwc, cozinha, A.S, churrasq., 2 vagas de gar., A.T 288,84 m2 A.U 110 m²
R$ 180 Mil - R. Danilo Paladini, 988 Santa Felicidade. 3 quartos, 2 salas, A.S., cozinha, 1 vaga de garagem. A. U 147,40 m² A.T 366 m²
R$ 180 mil - R. João Ribeiro Pinheiro,1075. Clarito. c/3 qtos, salas, coz, A.S., bwc, 2 vagas de garagem. AU 99,98m² averbados AT 366,00m².
R$ 170 Mil - Rua Comil, 397 jardim Veneza, 2 quartos, sala, bwc, cozinha, A.S., 1 vaga de garagem 2 vagas de gar. descob., A.T 360 m2 A.T 70 m²
R$ 160 mil - R. Antonina, 1314, Country Cond. Alfa Casa 01, c/2 qtos, sala, coz, lav, 1 vaga de garagem descoberta .A.U 47,52m2 A.T 60,00m2
R$ 150 mil - R Josefina Galafassi Venturini, 787, Jardim Veneza, 3 quartos, sala, cozinha, área de serviço, edícula, A.T 180 A.U 83,70.
R$ 150 mil - Rua Emilio de Menezes 351 casa 351 Lua Nova I 3 quartos, sala, cozinha planejada, bwc, área de serviço, 1 vaga de garagem, 1 vaga de garagem descoberta, churrasqueira. A.T 141,41 A.U. 58
R$ 120 mil - Rua Buenos Aires, 642 casa 11, Periolo, 3 quartos, sala. Bwc, cozinha, área de serviço, garagem descoberta, A.U 52,4 m² A.T 52,5 m².
R$ 110 mil - R. Piquiri, 906 Condomínio Pantanal, 2 Quartos, sala, Bwc, cozinha, A.S., churrasq., 1 vg de garagem, cond. fechado. A.T 100 m2 A.U 48 m2.
R$ 100 mil - Casa 08 quadra 09 Cond. Pantanal 2 quartos, sala, cozinha, bwc, área de serviço 1 vaga de garagem. A.T 107,10 A.T 49,07
R$ 85 mil - Av. Piquiri, 906. Casa 11 Qdra 02ª. C/ 2 qtos, sala e cozinha, bwc, área de serviço. AT 49,00m².
R$ 80 mil - R. Canadá,479, Quebec, c/ casa s/ averb. sendo A.U 70,00 m² .

SOBRADOS

Consulte-nos - R. João de Matos 1245. Tropical. Condomínio Res. Beverly Hills. 1 suíte c/ sacada, 2 quartos , cozinha, copa, lavabo, bwc social, A.S., 02 vagas de garagem, piscina, salão de festas.
R$ 990 mil – R. Fagundes Varela, 2900 Recanto Tropical. 4 quartos, sendo 1 suíte, closet, sala, sacada, cozinha, área de serviço, 2 vagas de garagem coberta, 2 vagas descobertas, Piscina. A.T 420 m2 A.U 398 m2.
R$ 950 Mil - Rua Souza Naves, 1293 Parque São Paulo, 3 salas, sala de tv, 4 quartos sendo um suíte, cozinha planejada, 3 bwc social, 2 sacadas, área de serviço, churrasqueira 2 vagas de garagem, 2 vagas descobertas, edícula, piscina. A.U 219,95 m2 A.T 402 m2.
R$ 750 mil - R. Arlindo Oscar Carelli,908, Continental Park. C/ 4 qtos, sendo 3 suites, salas, coz, área serviço, churrasq, lavabo, bwcs, 2 vagas garagem. A.U 222,00m2 A.T 293,00m².
R$ 450 mil - R. Pernambuco, 3679. Aclimação. C/ 1 suíte simples c/ sac, 3 qtos, sla estar e íntima, coz, A.S., 2 bwc e 2 vagas de garag. C/ 228 m² total.
R$ 430 mil - R. Padre Carlos Nitzo, 494 Região do Logo 3. 3 quartos sendo 1 suíte, 2 salas, cozinha, Lavabo, bwc social, sacada, área de serviço, 2 vagas de garagem. A.T 90 m2 A.U 113,97 m2
R$ 420 Mil - R. Marumbi,390. Turisparque. Chalé c/ 5 qtos, sendo 2 suítes, salas, coz., A.S, 3 bwcs, sacadas, garagem 1 coberta e estac. A.U 272,00m² A.T 450,00m².
R$ 400 mil - R. Recife, 2785, Coqueiral. c/ 110,028m2 A.C. e 90,00 m² de terreno.
R$ 390 mil - Rua Três Barras, 1294, Universitário, 4 quartos, sendo 1 suíte, 4 salas, cozinha, lavado, bwc, sacada, área de serviço, 2 vagas de garagem, 5 vagas descobertas. A.U 290,66 A.T 422,50.
R$ 385 mil - Rua Iraci Vigano, 195 Porto Seguro. 4 Quartos, sendo 1 suíte, cozinha, lavabo, bwc, sala, sacada, churrasqueira. 2 vagas de garagem, aquecimento a gás, A.T 123,75 A.U 123,75.
R$ 300 mil - R. Guaias, 448. Stº Onofre. C/ 2 quartos, 1 suíte, sl estar e jantar, cozinha, bwc, lavabo, garagem, churrasqueira, sacada.
R$ 270 mil - R. Manaus,401, Country. C/ 2 qtos, sala,cozinha, área de serviço, vaga para 5 carros descoberta. A.U 63,00m² A.T 140,00m² **.**
R$ 230 mil - R. Cipreste,956, Pq Verde, c/ 1 suite, sala, coz. planejada, A.S., chur., bwc, 1 vaga de gar., A.U 54,06 A.T 135,86m2. Imóvel semi-mobiliado.
R$ 150 mil - R. Edson Beller de Oliveira, 540. Jd. Itamaraty. Sb 10. Sala, 2 quartos, cozinha, bwc social, A.S, 1 vg de garagem, 59,63m².
R$ 140 mil - R. Edson Beller de Oliveira, 540. Jd. Itamaraty. Sb 04. Sala, 2 quartos, cozinha, bwc social, A.S., 1 vg de garagem, 59,63m².
R$ 140 mil - R. Edson Beller de Oliveira, 540. Jd. Itamaraty. Sb 05. Sala, 2 qtos, cozinha, bwc social, A.S., 1 vg de garagem, 59,63m².

TERRENOS

R$ 2.500.000,00 - Rua Estados Unidos esquina com Rua Bolivia. 6 Terrenos lotes 12/13/14/15/16/17 Qd 04 com Area Total 2.646 m².
R$ 1.100,000.00 - R. Marechal Floriano. Vila Tolentino. Com área 1936m² lote 04 quadra 436. Excelente localização.
R$ 600 mil - R Italia, 1142, Cascavel Velho. C/ sla e apart, At. 372m².
R$ 660 mil - R Silvino Casa Grande, Lote 1 B e 05 Alto Alegre A.T 1200,01 m2.
R$ 480 mil - Terreno c/ casa R: Pres.Bernardes, 3403. Centro. Á.T. 560 m².
R$ 440 mil - R: Domiciano Theobaldo Bresolin esq. c/ Rua Europa. C/residência de 69,22m², med. A.t 410,20m². Lote 01 quadra 17.
R$ 430 mil - Av Piquiri, 1060 Brasmadeira. Ter. c/ 825,00 m2. 15x55.
R$ 420 mil - R. Frei Maximiano Kolbe, 170 Lt 09 Qd 15, A.T 806,79m2
R$ 400 mil - Av. Estados Unidos. Lot. das Nações. Lt 04 da Qd 04 com 360m²
R$ 350 mil - R. Colonização, Nova Cidade, A.T 825 m²
R$ 330 mil - Rua Cuiabá, 4191 Lote 010R Qd 010 376,20 m².
R$ 255 mil - R. Em. A. da Silva, 372,Região do Lago. Lte 022 qd 0005 c/ 377m2.
R$ 250 mil - R. Terra Roxo, 804 lote 15 quadra 14, A.t 520 m2 13x40
R$ 210 mil - R. Pr Carlos Nitzko frte nº 224 Reg. Lago 3, A.T 364 m²
R$ 200 mil– Marinas de Boa Vista Aparecida, lote 40 A.T 2.153,00 M2
R$ 155 mil - Cond. Paysage. Lote 276 com 10x20 200m².
R$ 150 mil - Cond. Paysage Felicitá – Lote 206 com 200m² 10x20.
R$ 100 mil - Rua Kamayuras, 1412 Santa Cruz.Com Casa de alvenaria 36 M2 Terreno A.T 183 m2
R$ 100 mil - R. Blumenau. Jd. Universitario. 224m² 1/2 ter. c/ casa.
R$ 80 mil - R. Canadá,479. Jd Quebec. C/ casa de 70 m² mista. AT 180m²
R$ 45 mil - Terrenos em Santa Tereza do Oeste, Res. Ecoville, com varias opções de metragens a partir de 250,11m² e valores a partir de R$45 mil.
Consulte-nos - Terrenos em Boa Vista Aparecida. Condomínio Ramos com várias metragens.

ÁREA RURAL

R$ 4.500.000,00 – BR 277 KM 106, Marginal, Casa Residencial / Comercial 770 m2 e Barracão com Escritorio, Excelente área com 12.500 m2 de frente para BR 277, Santa Teresa.
R$ 3.900.000,00 - BR 277 KM 577 em frente a Ferropar, área com 24.800 m2 com 87 metros de frente p/ rodovia, com casa de alvenaria de aprox.. 160m2 excelente acabamento, c/ casa de madeira e casa para caseiro.

PONTO COMERCIAL

R$ 300 mil – Sala Av. Brasil 5431, 2 salas, almoxarifado e bwc social. Ponto comercial atuando no ramo de colchões e móveis exclusivos Castor. A.t 150 m2

PRÉDIO / BARRACÕES E SALAS COMERCIAIS

R$ 1.200.000,00 - R. Júlio Prestes, 77. Pq. São Paulo. Barracão c/ casa, sendo terreno de 1296m² e 489m² de a.c.
R$ 800 Mil - Rua: Washington Luiz, 361 Parque São Paulo, 2 Escritórios, 1 bwc. A.U 297 m2 A.T 504 m2
R$ 680 mil - R. Macarai, 1784, Floresta. Prédio inteiro sendo inferior sala comercial, 117 m² Piso sup. resid., 3 quartos, sendo 1 suíte, sala, coz, A.S., , despensa, bwc, Espaço gourmet c/ sacada e churras., A.U 360 m² A.T 369 m².
R$ 600 mil - R. Itália, 1142. Jd. Itália. Prédio c/ sala comercial c/ área de 270m² construído, e 372m² de terreno. Contendo apartamento, porão, sala comercial.
R$ 420 mil - R. Holanda, 929, cascavel Velho. Barracão com casa. 2 Terrenos de 360 m2 cada totalizando 720 m2 (24x30). Casa com 150 m2 e barracão com 190 m2.
R$ 300 mil - Rua Claudia Galante Padovani, 1231 Barracão com Bwc, Escritório, Alarme. 250 M2.

IMOBILIÁRIA LOKATELL
Nosso negócio é feito de valores
Creci 1248-J
(45) 3037-3137
www.lokatell.com.br
Cascavel · Maringá · Toledo
Comemorando 22 anos 1993 - 2015

IMÓVEIS PARA **LOCAÇÃO**

CASAS

R$ 350,00 - Cond.Pantanal. Av. Piquiri, 906 c/ 2 qtos, sala, cozinha, lav, wc e estac.
R$ 380,00 - Alto Alegre. R. Flamboyant, 1151 (fundos) c/ qto, sala, cozinha, lavand.
R$ 400,00 - Alto Alegre. R. Flamboyant, 1151 (fundos) c/ qto, sala, coz. lavanderia, WC
R$ 400,00 - Porto Seguro. R. Pioneiros, 82 c/ qto, sala, cozinha, lav, wc e estacion.
R$ 420,00 - Floresta. R. Maracai, 1772 c/ qto, sala, cozinha, lavanderia, wc, garagem
R$ 450,00 - Moradas Cascavel. R. Tranquilo Noro, 720 2 c/ qtos, sala, coz, A.S., wc e estacion.
R$ 450,00- Centro R. Curitiba, 500 (fundos) c/ 1 qto, sala, cozinha, lavanderia, wc, estacionamento
R$ 456,00 - São Cristóvão. R. Parana, 379 (fundos) c/ qto, sala, cozinha, lavanderia, wc.
R$ 480,00 - Centro. R. Maranhão, 995 (fundos) c/ 2 qtos, sala, cozinha, lavanderia, wc
R$ 480,00 - Moradas Cascavel R. Tranquilo Noro, 720 c/ 2 qtos, sala, coz., wc e estav=c.
R$ 550,00 – Centro **–** R. Riachuelo, 2290 c/ 3 qtos, sala, cozinha, lavanderia, wc, estaci
R$ 560,00 - Moradas Cascavel. R. Tranquilo Noro, 720 c/ 2 qtos, sala, cozinha, lavanderia, wc, estacionamento, com o condomínio já incluso no aluguel.
R$ 590,00 – São Cristóvão – R. Aramys Athaide, 183 c/ 1 qto, sala, cozinha, lav. wc, gar.
R$ 600,00 - Esmeralda. R. Onix, 252 c/ 3 qtos, sala, cozinha, lavanderia, wc e garagem
R$ 600,00 - Maria Luiza R. Vital Brasil, 320 (casa 03) 2 qtos, sala, coz, A.S, wc e garagem
R$ 650,00 - Faculdade. R. Gurgel, 1602 c/ 2 qtos, sala, coz, lavanderia, WC e garagem.
R$ 650,00 - Jd. Canada. R. Don Pedrito, 264 c/ 2 qtos, sala, coz., A.S., wc e estacion. MOBILIADA.
R$ 650,00 - Santa Cruz .R. Fiorelo Scanagata, 218 c/ 2 qtos, sala, coz, lav, wc e garagem
R$680,00 - Cancelli.R. Belem, 1717 c/ 2 qtos, sala, cozinha, lavanderia, wc, garagem
R$ 700,00 - Brasmadeira. R. Alvorada, 361 c/ 2 qtos, sala, coz, lav, WC e estacionamento
R$ 700,00 - Faculdade. R. Chapeco, 72 c/ 2 qtos, sal, coz. c/ arm., wc e 3 garagens
R$ 700,00 - Presidente. R. Paschoal R. Mazzile, 495 3 qtos, sala, coz., A.S, wc e gar., MOBILIADA
R$ 750,00 - Pion.Catarinense. R. Ernandes de Oliveira, 705 c/ 2 qtos, sala, coz., A.S., wc e garagem.
R$ 750,00 - Florença. R. dos Pinus, 70 B c/ 3 qtos, sala, cozinha, lav, wc e estac.
R$ 750,00 - Pq. São Paulo – R. General Osorio, 58 c/ 3 qtos sendo 1 suite, sala, cozinha, lavanderia, wc, garagem
R$ 750,00 - Terra Nova Cvel III. R. Tranquilo Noro, 642 c/ 2 qtos, 2 salas, cozinha, lavanderia, varanda com churrasqueira, 2 wc, 2 garagens descoberta.
R$750,00 – Floresta – R. Uirapuru, 1507 c/ 3 qtos sendo 1 suite, sala, cozinha, lavanderia, wc, garagem
R$ 780,00 – Guaruja – R. Flor da Serra, 1122 c/ 3 qtos, sala, cozinha, wc, estacion.
R$ 780,00 - Santo Onofre. R. caraibas, 220 c/ 2 qtos, sala, coz., copa, wc e garagem
R$ 780,00 - Country. R. Juracy A. Capra, 641 c/ 2 qtos c/ 1 suite c/ arm., sala, coz., A.S., wc, gar., edícula**.**
R$ 790,00 - São Cristóvão. R. Londrina, 296 c/ 2 qtos, sala, cozinha, lav, wc e estac.
R$ 800,00 - 14 de Novembro. R. Concordia, 593 c/ 3 qtos, sala, coz. c/ armários, A.S, wc e garagem
R$ 850,00 - Jd. Canada. R. Pedro Ivo, 3541 c/ 2 qtos, sala, coz., A.S, wc e garagem, cerca elétrica e portao eletrônico
R$ 850,00 - Vila Tolentino. R. Ademar Angelo Beux, 176 c/ 3 qtos, sala, coz e garagem,
R$ 850,00 - Pacaembu. R. Martin Afonso de Souza, 1424 c/ 2 qtos, sala, coz, lav, wc, garagem
R$ 870,00 - Jd. Canada. R. Marechal Rondon, 5253 c/ 3 qtos sendo 1 suite, sala, coz., A.S e garagem
R$ 870,00 – Alto Alegre – R. Joel Sanwais, 824 c/ 2 qtos, sala, cozinha, lav wc e garagem
R$ 900,00 – Pioneiro Catarinense – R. Aparecida do Norte, 532 c/ 3 qtos, sala, cozinha, lavanderia, wc e garagem
R$ 900,00 - Jd. Padovani. R. Balduino Joao Belle, 471 c/ 3 qtos sendo 1 suite, sala, coz., A.S, wc e garagem
R$ 950,00 - Maria Luiza. R. dos Pracinhas, 71 c/ 3 qtos sendo 1 suite, sala, coz., A.S, wc e garagem
R$ 1.000,00 - Jd. Canada. R. Vol. da Patria, 4211 c/ 3 qtos + 1 ste, sla, coz., A.S., wc, garagem.
R$ 1.000,00 - Cond. Terra Nova Cvel I. Av. das Torres, 186 c/ 2 qtos, sala, cozinha, lavanderia, wc e estacionamento, varanda com churrasqueira, semi mobiliada.
R$ 1.000,00 - Centro. R. Hieda B.Mayer, 1634 c/ 3 qtos sendo 1 suite, sla, coz., A.S, var., chur. e gar.
R$ 1.150,00 – Parque Verde – R. Jatoba, 185 c/ 3 qtos sendo 1 suite, sala, cozinha com armários, lavanderia, wc, churrasqueira e garagem
R$1.200,00 - Centro. R. Cassiano Jorge Fernandes, 1463 c/ 6 qtos sendo 1 suite, sala, copa, cozinha, lavanderia, varanda, garagem e edicula
R$ 1.400,00 - Jd. Itamaraty. R. Edson B. de Oliveira, 570. 3 qtos + 1 ste, sla, coz., A.S, wc e gar.
R$ 1.400,00 - Country. R. Rafael Picoli, 2017 c/ 3 qtos sendo 1 suite, 2 salas, cozinha, lavanderia, wc, lavabo, 2 garagens
R$ 1.500,00 - Claudete. R. Maria Dolores da Mota, 558 c/ 03 qtos, sala, wc social, cozinha planejada, area de serviço, churrasqueira e 02 vagas de garagem.
R$1.600,00 – Alto Alegre – R. Cuiaba, 5483 c/ 3 qtos sendo 1 suite, sala, cozinha com armários, lavanderia, wc, varnda com churrasqueira e garagem
R$ 2.500,00 - Centro. R. Fortaleza, 1398 c/ 5 qtos sendo 1 suite c/ closet, 3 salas, sala de TV, lavabo, Wc, coz. c/ arm., A.S., dep. de empreg., varanda, sacada, churrasq. e 5 vagas de gar.m.
R$ 2.500,00 - Tropical. R. Fagundes Varela, 3618 c/ 3 qtos sendo 1 suite, sala, cozinha, lwc, garagem, edícula c/ churrasq., piscina, cerca elétrica e portão eletrônico.

CASAS COMERCIAIS

R$ 980,00 - São Cristovao. R. Minas Gerais, 427 c/ 3 qtos, sala, cozinha, A.S., wc e estacionamento.
R$ 1.500,00 - São Cristovao. R. Minas Gerais, 413 c/ 3 qtos sendo 1 suite, sala, coz., A.S., wc e gar.
R$ 1.900,00 - Centro. R. Marechal Floriano, 3122 c/ 3 qtos sendo 1 suite, 2 salas, cozinha, lavanderia, wc, 2 varandas, churrasqueira, dependência empregada, garagem
R$ 2.500,00 - Jd Canadá. R Mar. Rondon, 4064 c/ 5 qts sendo 2 stes, 6 salas, coz., A.S., 2 Wc. lavabo, varanda c/ churrasqueira, sacada e garagem.
R$ 3.000,00 - Centro. R. Manoel Ribas, 2834 c/ 4 salas, cozinha, 2 wc, estacio. e garagem
R$ 4.000,00 - Centro. R. Dom Pedro II, 2400 c/ 3 salas, 5 qtos, wc, varanda, churras., A.S., e 4 gar..
R$4.800,00 - Centro. R. Rio de Janeiro, 1674 c/ 5 Salas (1 Com Banheiro), Recepção, Sala de Espera, Copa, Wc Masc./ Fem. (Pias em mármore travertino e iluminação spots leds).Wc Deficiente (Pias em mármore travertino e iluminação spots leds). Estacion. Frontal Para Clientes (Acesso Rápido)-Estacion. Fundos Para Funcionários. Sistema de alarme ativo em todas as depend. (em funcionamento). Sist. Hidráulico e elétrico 100% novos. Infraestrutura elétrica em todas as depend. p/ ar condicionado (c/ cabeamento). Cabos Adsl e telefônicos em todas as depend. (central telefônica). Paver tátil entrada e saída de garagem. Calçada e piso interno todos nivelados (acessibilidade p/ cadeirantes). Iluminação noturna aut. (balizadoras, iluminação jardim lateral e fachada). Piso 100% porcelanato.
R$ 16.000,00 - Centro. R. Maranhão, 1983 c/ 6 qtos sendo 1 suite máster c/ sacada, sala c/ sacada, sala 2 amb., sala estar, sala de jantar, escrit., adega, lareira, hall de entrada, mezanino, coz., 2 A.S, 4 despensas, dep. Empreg., 9 wc, garag. mais estacion., SEMI MOBILIADO, edícula com churrasqueira.

SOBRADOS

R$ 580,00 - Itamaraty. R. Edson Beler de Oliveira, 540 c/ 2 qtos, sala, coz., A.S, wc e garagem.
R$ 750,00 - Neva. R. Plinio Salgado, 1372 c/ 3 qtos, sala, cozinha, lavanderia, wc e garagem
R$ 750,00 - Neva.R. Sergio D'jalma de Holanda, 1733 (fundos) c/ 3 qtos, sala, coz., A.S., wc, gar..
R$ 850,00 - Neva. R. Vitoria, 2007 c/03 qtos sendo 01 ste, coz., A.S., lav., wc, 01 vaga de garagem.
R$ 950,00 - Faculdade. R. Filosofia, 842 c/ 2 qtos, sala, coz., A.S., wc e garagem, SEMI MOBILIADO
R$ 950,00 - Res. Jussara. R. Sav. Compagnolo, 583 c/ 3 qtos sendo 1 suite, sla, coz., A.S., wc, sacada e garagem.
R$ 1.100,00 - Pq. São Paulo. Cond. Nelson Muller. R. Gen. Osorio, 1470 c/ 3 qtos, sala, coz, wc, sacada, varanda c/ churrasq., 2 vagas de gar. coberta e outra descoberta
R$ 1.200,00 - Centro. R. Sergio D´jalma de Holanda, 2025 c/ 3 qtos sendo 1 suite, sala, cozinha, lavanderia, wc, garagem, lavabo, SEMI MOBILIADO.
R$ 1.200,00 - Country. R. Rafael Picoli, 2027 c/ 3 qtos sendo 1 suite, sala, cozinha, lavanderia, wc, sacada e garagem, SEMI MOBILIADO
1.200,00 – Centro – R. Carlos de Carvalho, 2695 c/ 3 qtos sendo 1 suite, sala, cozinha, lavanderia, lavabo, sacada, churrasqueira e garagem
1.600,00 – Centro – R. Marechal Floriano, 2954 c/ 3 qtos sendo 1 suite, sala, cozinha, lavanderia, wc, sacada e garagem
R$ 1.600,00 - Nova York. R. Pato Branco, 1028 c/ 3 qtos sendo 1 suite, sala c/ lareira, coz., copa, lavabo, deposito, varanda c/ churrasq., A.S., sacada, garagem, cerca elet., alarme e portao eletr.
R$ 1.650,00 - Nova York. R. Carlos Chagas, 1756 c/ 3 qtos sendo 1 suite, sala, cozinha com armários, lavanderia, wc, lavabo, sacada, garagem, edícula com churrasqueira.
R$ 1.700,00 - Neva. R. Hieda Baggio Mayer, 2334 c/ 3 qtos sendo 1 suite, sala, cozinha, lavanderia, wc, sacada, garagem, varanda com churrasqueira
R$ 1,700,00 - Pq. São Paulo. R. Engenheiro Teodoro Sampaio, 299 c/ 4 qtos sendo 1 suite, sala, cozinha, A.S, lavabo, wc, churras., sacada e garagem, alarme, cerca elétrica e portao eletrônico
R$ 1.800,00 - Alto Alegre. R. Costa e Silva, 335 c/ 5 qtos sendo 2 suites, 2 salas, cozinha, A.S, wc e garagem.
R$ 2.000,00 - Maria Luiza. R. Sergio D´Jalma de Holanda, 489 c/ 4 qtos sendo 1 suite, 2 salas, cozinha, lavabo, wc, sacada, dependência de empregada, varanda com churrasqueira, garagem
R$ 2.000,00 - Jd. Canada. R. Marechal Rondon, 4064 c/ 5 qtos sendo 2 suites, 6 salas, cozinha, lavanderia, 2 WC, lavabo, varanda com churrasqueira, sacada, garagem
R$ 2.000,00 - São Cristóvão. R. Capanema, 483 c/ 2 Salas, 3 Quartos, Sendo 2 Suites, Cozinha, wc , Área de Serviço, Garagem 2 vagas, aquecimento a gás, alarme, cerca elétrica, agua quente.
R$ 2.100,00 – Tropical – R. Cinamomo, 35 c/ 3 qtos sendo 1 suite, sala, cozinha, lavanderia, wc, sacada e garagem
R$ 2.200,00 - São Cristóvão.R. Raposo Tavares, 333 c/ 2 Salas, Sala Tv, 4 Quartos Sendo 1 Suíte, Copa, Cozinha Planejada, Lavabo, wc, Sacada , Área de Serviço, varanda com churrasqueira, 3 Garagens, CERCA ELETRICA, PORTAO ELETRONICO;SEMI MOBLIADO.
R$ 2.700,00 - Tropical. R. Bavinia, 127 c/ 3 qtos, sendo 1 ste, sla, coz., A.S.,wc, varan c/ chur., sacada e gar.
R$ 2.700,00 – São Cristóvão – R. Guaraniaçu, 1559 c/ 4 qtos sendo 1 suite, 3 salas, cozinha com armários, lavanderia, lavabo, 2 wc, sacada, garagem, edícula com churrasqueira, piscina, escritório, despensa, canil, cerca elétrica, portao eletrônico e alarme

IMOBILIÁRIA LOKATELL
Nosso negócio é feito de valores
Creci 3348-J
(45) 3037-3137
www.lokatell.com.br
Cascavel · Maringá · Toledo
Comemorando 22 anos 1993 - 2015

APARTAMENTOS

R$ 330,00 - Faculdade. R. Administração 690 c qto, sala, cozinha, lavanderia e estacionamento, água, condomínio e IPTU e lixo incluso no valor do aluguel.
R$ 350,00 - Res. Universitário. Av. Fag, 212 kitinetes sem mobília a partir de
R$ 380,00 - Res. Park da Vitoria.R. Ceu Azul, 10 c/ 2 qtos, sala, cozinha, lavanderia, wc e garagem
R$ 400,00 - Res. Del Fiore. R. São Luiz, 2123 c/ qto, coz. c/ arm., fogão e mesa, wc e garagem
R$ 400,00 - Res. Dani. R. Sociologia 1113 c/ qto, sala-cozinha, A.S., WC e estacionamento
R$ 450,00 - Res. Milenium. R. Recife, 2101 c/ qto, cozinha com armários, sacada e wc
R$ 450,00 - Ed. Germ. Sarolli. R. Carlos de Carvalho, 3950 c/ qto, sala, coz, A.S, WC, semi mob.
R$ 450,00 - Ed. Cruzeiro do Sul. R. Souza Naves, 4044 c/ qto, cozinha e banheiro, MOBILIADA
R$ 450,00 - Angra dos Reis. R. Tupinambas, 2122 c/ qto, sala, cozinha, wc, garagem
R$ 480,00 - Ed. Don Otavio. R. Otelho C. Castilho, 1038 c/ 2 qtos, sala, coz., A.S., wc e gar.
R$ 480,00 - Res. Cascavel. R. Francisco Bartinick, 1947 c/ 2 qtos, sala, cozinha, lavanderia, wc e garagem
R$ 480,00 - Res. Universitario. Av. Fag, 212 com qto, sala, cozinha, lavanderia, WC, sacada
R$ 500,00 - Faculdade. R. Odontologia, 1165 c/ qto, sala, coz., A.S., wc e garagem, atrás da Unioeste
R$ 500,00 - Ed. Vega. R. Terezina, 1039 c/ 2 qtos, sala, cozinha, A.S.,wc, sacada e garagem
R$ 500,00 - Ed. Joao de Barro.R. Carlos Bartolomeu Cancelli, 993 c/ 2 qtos, sala, cozinha com armários, lavanderia, wc e garagem
R$ 520,00 - Ed. Sirius II. R. Manoel Ribas, 2001 c/ 2 qtos, sala, coz. c/ arm., A.S, wc, gar. descoberta.
R$ 530,00 - Ed. Torre do Sol I – R. Jose Bonifacio, 532 c/ 2 qtos, sala, cozinha, lavanderia, wc e garagem
R$ 530,00 – Res. Paschoal – R. Presidente Kennedy, 1603 c/ 3 qtos, sala, cozinha, lavanderia, wc, sacada e garagem
R$ 550,00 - Ed. Cruzeiro do Sul, 4044.R. Cruzeiro do sul, c/ qto, sala, cozinha MOBILIADA.
R$ 550,00 - Res. Pinheiros. R. Tiradentes, 2345 c/ 2 qtos, sala, coz., A.S., wc e garagem, SEMI MOBIL.
R$ 550,00 - Res. Tripoli – R. São Luiz, 2668 c/ 2 qtos, sala, coz., lavanderia, wc, sacada e garagem
R$ 550,00 - Ed. Vega. R. Terezina, 1039 c/ 2 qtos, sala com home, cozinha com armários e fogão e sugar, lavanderia, wc, sacada e garagem
R$ 550,00 - Ed. Civita. R. Joao Padilha, 317 c/ qto com closet, sala, cozinha, lavanderia, wc, garagem, com geladeira, fogão, maquina de lavar e guarda roupa.
R$ 580,00 - Res. JK. R. JK, 1336 c/ quarto, sla, coz. c/ arm., wc e garag. cond. incluso no vl do aluguel.
R$ 580,00 - Ed. Torre do Sol II .R. ose Bonifacio, 476 c/ 2 qtos, sala, cozinha, lavanderia, wc, garagem
R$ 600,00 - Res. Quinta do Sol. R. Jorge Lacerda, 798 c/ 3 qtos, sala, cozinha, A.S., wc e garagem
R$ 600,00 - Res. Foz. R. Fortaleza, 3584 c/ 2 qtos, sala, cozinha, lavanderia, wc e garagem
R$ 600,00 - Res. Cielo. R. Mar. Cand. Rondon, 1210 c/ 1 qto, sala, coz., A.S., wc, sacada e gar.
R$ 600,00 - Res. Oeste. R. das Palmeiras, 4140 c/ 3 qtos, sala, cozinha, lavanderia, wc e garagem
R$ 600,00 - Ed. Alteburg. R. Rafael Picoli, 2791 c/ 2 qtos, sendo 1 quarto com armários, sala, cozinha com armários, lavanderia, wc e garagem
R$ 600,00 - Res. Vitoria. R. Vic. Machado, 2355 c/ 3 qtos sendo 1 suite, sala, coz., A.S., wc e gar.
R$ 620,00 – Res. Porto das Flores – R. Manoel Ribas, 2519 c/ 2 qtos, sala, cozinha, lavanderia, wc, sacada e garagem
R$ 630,00 – Ed. Felipe – R. Eça de Queiroz, 804 c/ 3 qtos, sala, cozinha, lavanderia, wc garagem
R$ 630,00 - Faculdade. R. Agronomia, 621 c/ 2 qtos, sala, cozinha, A.S, WC e estacionamento
R$ 630,00 - Ed. Darceu Godoy. R. Presidente Bernardes, 1807 c/ suitem sala, sacada, cozinha com armário, lavanderia, wc e garagem
R$ 630,00 - Ed. Rio Verde. R. Mar. Deodoro, 1623 c/ 2 qtos, sala, coz. c/ armários, sacada, garagem
R$ 650,00 - Res. Gramado. R. Maringa, 1719 c/ 3 qtos, sla, coz., A.S, WC, gar., SEMI MOBILIA.
R$ 650,00 - Res. Laranjeiras. R. Belem, 1004 c/ 2 qtos, sala, coz., A.S, WC, sacada e garagem, condomínio incluso no valor do aluguel.
R$ 650,00 - Ed. Hannover. R. Manaus, 2046 c/ 2 qtos, sala, coz., A.S, WC e garagem
R$ 650,00 - Guaruja. R. Flor da Serra, 855 c/ qto, sala, cozinha, A.S., wc, sacada e garagem.
R$ 650,00 - Nuremberg. R. Manaus, 2070 c/ 2 qtos, sala, cozinha, lavanderia, wc e garagem
R$ 650,00 - Everlife II. R. Pernambuco, 2617 c/ 2 qtos, sala, cozinha, lavanderia, wc e garagem
R$ 650,00 - Res. Nova Conquista. R. Tamoios, 147 c 2 qtos, sala, cozinha, lavanderia, wc e garagem, com condomínio já incluso no aluguel.
R$ 650,00 - Ed. Joao Talini R. Rio Grande do Sul, 1014 c/ suíte, sala, cozinha, A.S, wc e garagem
R$ 650,00 - Ed. Satelite R. Catanduvas, 381 c/ 2 qtos, sala, coz., A.S, wc e garagem, MOBILIADO
R$ 680,00 - Ed. Alteburg. R. Rafael Picoli, 2791 c/ 2 qtos, sala, coz., A.S., wc e 2 garagens
R$ 680,00 - Ed. Viena. R. Santa Catarina, 245 c/ 2 qtos, sala, cozinha, A.S.,wc, sacada e garagem
R$ 680,00 - Ed. Rothemburg. R. 7 de Setembro, 4249 c/ 2 qtos, sala, coz., A.S, wc e gar., MOBILIADO
R$ 680,00 - Ed. Jovita. R. Presidente Costa e Silva, 1756 c/ 2 qtos, sala, coz., A.S.,wc, sacada e garag.
R$ 700,00 - Ed. Araguaia. R. Barao do Rio Brco, 1152 c/ 02 qtos, wc, coz., A.S. e 01 vaga de gar. cob.
R$ 700,00 - Centro. Av. Brasil, 4251 c/ 2 qtos, sala, cozinha, WC, sacada e garagem.
R$ 700,00 - Res. Aguas Claras. R. Marechal Deodoro, 1563 c/ 2 qtos, sala, coz., A.S.,wc, sacada e garag.
R$ 700,00 - Centro. Av. Brasil, 4251 c/ 2 qtos, sala, cozinha, WC, sacada e garagem
R$ 700,00 - Res. Lapa I. R. da Lapa, 931 c/ 2 qtos, sala, cozinha, lavanderia, wc e garagem
R$ 700,00 - Ed. Monsanto. R. Engenheiro Rebouças, 2301 c/ 2 qtos, sala, cozinha, A.S., wc e garagem
R$ 700,00 - Res. Cielo. R. Marechal Candido Rondon, 1210 c/ 2 qtos, sala, cozinha, lavanderia, wc, sacada com churrasqueira e 2 garagens.
R$ 700,00 - Ed. Nuremberg – R. Manaus, 2074 c/ 3 qtos, sala, cozinha, lavanderia, wc, 2 garagens
R$ 700,00 - Ed. Stuttgart. R. Rafael Picoli, 2863 c/ 2 qtos, sala, cozinha com armários, A.S., wc, garagem
R$ 700,00 - Ed. Rosengartem .R. 1 de maio, 195 c/ 2 qtos, sala, cozinha, lavanderia, wc e garagem
R$ 700,00 - Res. Pq Poty. R. Tom Jobim, 370 c/ 3 qtos, sala, coz., A.S., wc, sac. c/ churras. e 2 gar.
R$ 700,00 - Ed. Munique. R. Curitiba, 1417 c/ 2 qtos, sala, coz., A.S., wc e garagem
R$ 700,00 – Ed. Recife. R. Recife, 741 c/ 3 qtos sendo 1 suite, sala, coz., A.S., wc, sacada e garagem
R$ 730,00 - Res. Amazonia. R. Manaus, 440 c/ 2 qtos, sala, coz., A.S., wc, sac. e gar., terraço aberto.
750,00 – Ed. Hannover – R. Manaus, 2046 c/ 2 qtos, sala, cozinha, lavanderia, wc, garagem, SEMI MOBILIADO
750,00 – Res. Parque Poty – R. Tom Jobim, 370 c/ 2 qtos, sala, cozinha, sacada com churrasqueira lavanderia, wc e 2 garagens, SEMI MOBILIADO
R$ 750,00 - Ed. Bremem. R. Pio XII, 1723 c/ 3 qtos sendo 1 suite, sala, cozinha,A.S,wc e garagem.
R$ 750,00 - Res. Gardem Club. R. Alberi Antonio Richard, 190 c/ 3 qtos sendo 1 suite, sala, cozinha com armários, lavanderia, wc, sacada com churrasqueira e garagem
R$ 750,00 - Ed. Belle Ville .R. Rio de Janeiro, 1756 c/ 3 qtos sendo 1 suite, sala, cozinha com armários, lavanderia, wc, sacada e garagem
R$ 770,00 - Ed. Cima V. R. Presidente Bernardes, 2100 c/ 3 qtos, sala, coz., A.S., sacada e gar.
R$ 780,00 - Parque Verde. R. Cipreste, 752 c/ 2 qtos, sala, cozinha, lavanderia, wc, sacada e garagem
R$ 780,00 - Ed. Frankfurt. R. Curitiba, 1389 c/ 3 qtos sendo 1 suite, sala, cozinha, lavanderia, wc, 2 garagens.
R$ 800,00 - Ed. Varsovia. R. Paraguai, 1152 c/ 3 qtos, sala, cozinha com armários, lavanderia, wc, sacada com churrasqueira e garagem
R$ 800,00 - Ed. Milão R. Parana, 5319 c/ 2 qtos, sala, cozinha com armários, lavanderia, wc, sacada e garagem
R$ 800,00 - Ed. Solar Du Parc. R. Uruguai, 570 c/ 3 qtos sendo 1 suite, sala, coz., A.S., WC, sacada com churrasqueira e 2 garagens.
R$ 800,00 - Ed. Alamanda. R. Vic. Machado, 1280 c/ 3 qtos sendo 1 ste, sala, coz., A.S, WC, sac. e gar.
R$ 800,00 - Ed. Apolo. R. Parana, 950 c/ 2 qtos, sala, coz., A.S., wc sacada c/ churrasq. e garagem
R$ 800,00 - Res. Recife, 741 c/ 3 qtos sendo 1 suite, sala, coz. c/ armários, A.S., wc, sacada e garagem
R$ 800,00 - Ed. Garden Club. R. Alberi Antonio Richard, 190 c/ 3 qtos sendo 1 suite, sala, cozinha com armarios, lavanderia, wc, sacada com churrasqueira, garagem.
R$ 830,00 - Res. Lemes. R. São Luiz, 2108 c/ 2 qtos, sala, cozinha com armários, lavanderia, wc, sacada com churrasqueira e garagem
R$ 850,00 - Ed. Parthenon. R. Mar. C. Rondon, 1857 c/ 3 qtos sendo 1 ste, sla, coz., A.S, wc, sac.e gar.
R$ 850,00 - Ed. Matisse. R. Fortaleza, 2771 c/ 2 qtos, sala com estante, cozinha com armários, lavanderia, wc, sacada com churrasqueira e garagem, imóvel novo
R$ 850,00 - Res. Milano. R. Fortaleza, 1740 c/ 3 qtos sendo 1 suite, sala, coz., A.S, wc e garagem
R$ 870,00 - Res. Amazonia. R. Manaus, 440 c/ 2 qtos, sala, cozinha, lavanderia, wc, garagem, condomínio incluso no aluguel.
R$ 880,00 - Res. Milenium. R. recife, 2101 c/ 2 qtos, sala, cozinha com armários, A.S, wc, garagem
R$ 900,00 - Res. Cielo. R. Marechal Candido Rondon, 1210 c/ 3 qtos sendo 1 suite, sala, cozinha, lavanderia, wc, sacada e 2 garagens.
R$ 900,00 - Ed. Bougavillea. R. Siqueira Campos, 804 c/ 3 qtos sendo 1 suite, sala, cozinha, lavanderia, wc e garagem, SEMI MOBILIADO.
R$ 900,00 - Ed. R. Branco. R. R. Grd do Sul, 769 c/ 3 qtos sendo 1 suite, sla, coz., A.S., wc e garagem
900,00 – Ed. Avenida – R. Marechal Dordoro, 3025 c/ 2 qtos, sala, cozinha com armários, lavanderia, wc sacada e garagem
R$ 950,00 - Ed. Loria. R. Manoel Ribas, 3127 c/ 2 qtos, sala, cozinha, lavanderia, wc, sacada com churrasqueira e garagem
R$ 950,00 - Ed. Roma.R. JK, 1611 c/ 2 qtos, sala, cozinha com armários, wc, sacada e garagem.
R$ 950,00 - Res. Universitario. Av. Fag, 212- MOBILIADO
R$ 950,00 - Ed. Gen. Osorio. R. Gen. Osorio, 1449 c/02 qtos, sala, sacada, coz, A.S, churrasq,2 garag.
R$ 980,00 - Res. Parque Poty. R. Tom Jobim, 370 c/ 2 qtos, sala, coz. c/ armários, A.S, wc e 2 gar..
R$ 1.000,00 - Ed. Bessica. R. Parana, 3660 c/ 2 qtos, sala, coz., A.S., wc e gar, SEMI MOBILIADO
R$ 1.000,00 - Ed. San Fernando. R. Souza Naves, 4081 (DUPLEX) c/ 3 qtos sendo 1 suite, sala, cozinha com armários, lavanderia, wc, sacada, varanda com churrasqueira, 2 garagens
R$ 1.000,00 - Ed. Dona Adelia. R. São Paulo, 869 c/03 qtos sendo 01 suite, sala, sacada, wc social, coz planejada, dep de empregada, área de serviço, lavabo, 02 vagas de garagem.
R$ 1 .000,00 - Ed. Solar Du Parc. R. Uruguai, 570 c/ 3 qtos sendo 1 suite, sala, cozinha com armários, lavanderia, WC, sacada com churrasqueira e 2 garagens.
R$ 1.000,00 - Ed. Lokatell. R. Vitoria, 1735 c/ 2 qtos, sala, cozinha, lavanderia, WC, sacada com churrasqueira, garagem- MOBILIADO.
R$ 1.000,00 - Ed. Visconde de Maua. R. São Paulo, 364 c/ 3 qtos sendo 1 suite, sala, cozinha com armarios, lavanderia, wc,s acada e garagem.
R$ 1.000,00 – Ed. Rui Barbosa – R. Rui Barbosa, 262 c/ 2 qtos, sala, cozinha, lavanderia, wc e garagem
R$ 1.050,00 - Centro. R. Rio de Janeiro, 2497 c/ 4 qtos, 2 salas, cozinha, lavanderia, sacada, wc e garagem, SEM TAXA DE CONDOMINIO.
R$ 1.060,00 - Ed. Dª Guilhermina. R. Erechim, 1819 c/ 3 qtos sendo 1 suite, sla, coz., A.S, wc e garag
R$ 1.100,00 - Ed. Solar Du Parc. R. Uruguai, 570 c/ 3 qtos sendo 1 suite, sala, cozinha, lavanderia, WC, sacada com churrasqueira e 2 garagens.
R$ 1.100,00 - Ed. MW – R. Parana, 4032 c/ 3 qtos sendo 1 suite, 3 salas, cozinha, lavanderia, dependência de empregada, sacada, garagem.
R$ 1.100,00 - Ed. Pantheon. R. Souza Naves, 4389 c/ 3 qtos sendo 1 suite, sala, cozinha c/ armários, sacada com varanda estendida, garagem.
R$ 1.100,00 - Ed. MArtignon.R. JK, 1352 c/ 3 qtos, sala, coz., A.S., wc, sacada e gar., MOBILIADO.
R$ 1.100,00 - Res. Flores de Ipê. R. Fortaleza, 2648 c/ 3 qtos, sala, coz., A.S, wc, sacada e gar., MOBILIADO
R$ 1.150,00 - Ed. Don Verona. R. Rio Grande do Sul, 748 c/ 3 qtos sendo 1 suite, sala, cozinha, lavanderia, wc, sacada e garagem.
R$ 1.200,00 - Santos Dumondt. R. Mato Grosso, 2488 c/ 2 qtos sendo 1 suite, sala, cozinha, lavanderia, wc, sacada, SEMI MOBILIADO e SEM VAGA DE GARAGEM.
R$ 1.200,00 – Ed. Alto da Neva – R. Osvaldo Cruz, 1092 c/ 2 qtos, sala, cozinha, lavanderia, wc, sacada com churrasqueira, garagem, MOBILIADO
R$ 1.250,00 - Ed. Don Verona. R. Rio Grande do Sul, 748 c/ 3 qtos sendo 1 suite, sala, cozinha, lavanderia, wc, sacada e garagem.
R$ 1.300,00 - Res. Parque Poty. R. Tom Jobim, 370 c/ 2 qtos, sala, cozinha, lavanderia, wc, sacada com churrasqueira e 2 garagens, SEMI MOBILIADO.
R$ 1.300,00 - Ed. Atlanta. R. Salgado Filho, 2611 c/ 3 qtos sendo 1 suite, sala, cozinha com armários, lavanderia, wc, 2 garagens.
R$ 1.400,00 - Ed. Solar Du Parc. R. Uruguai, 570 c/ 3 qtos sendo 1 suite, sala, cozinha com armários, lavanderia, WC, sacada com churrasqueira e 2 garagens.
R$ 1.400,00 - Ed. Ana Julia. R. Salgado Filho, 2009 c/ 3 qtos sendo 1 suite, sala, cozinha com armários, lavanderia, wc, sacada com churrasqueira e 2 garagens
R$ 1.500,00 - Ed. Caroline . R. da Bandeira, 420 c/ 3 qtos sendo 1 suite, sala, cozinha com armários, lavanderia, wc, sacada e 2 garagens.
R$ 1.500,00 - Ed. Athenas. R. Pres. Kennedy, 2277 c/ 2 qtos + 1 suite, sala, coz, A.S., wc, sac. e 2 gar.
1.500,00 – Ed. Champs Elisee – R. Castro Alves, 2272 – DUPLEX c/ 3 qtos, sala, cozinha, lavanderia, wc, varanda com churrasqueira, garagem, SEMI MOBILIADO
1.600,00 – Gramado – R. Maringa, 1700 c/ 3 qtos sendo 2 suites, sala, sacada, cozinha, lavanderia, 2 garagens descoberta, MOBILIADO
R$ 1.600,00 - Ed. Joao Batista Cunha. R. Riachuelo, 2420 c/ 3 qtos sendo 1 suite, sala 2 amb., coz. a c/ arm., forno e microondas e A.S. c/ arm., sacada c/ churras., 2 garagens e deposito.
R$ 1.600,00 - Ed. Guiomar Rezende – R. Barão do Cerro Azul, 1220 c/ 3 qtos sendo 1 suite, sala, cozinha com armários, lavanderia, WC, sacada com churrasqueira, deposito e 2 garagens.
R$ 1.700,00 - Ed. Rio Branco. R. Rio Grande do Sul, 769 c/ 3 qtos sendo 1 suite, sala, cozinha, lavanderia, wc, sacada e garagem, SEMI MOBILIADO
R$ 1.750,00 - Ed. Guiomar Rezende. R. Barão do Cerro Azul, 1220 c/ 3 qtos sendo 1 suite, sala, cozinha com armários, lavanderia, WC, sacada com churrasqueira, deposito e 2 garagens.
R$ 1.800,00 - Ed. Santos Dumondt . R. Mato Grosso, 2488 c/ 3 qtos sendo 1 suite, sala, cozinha, lavanderia, wc, sacada, dependência de empregada e garagem, MOBILIADO
R$ 1.900,00 - Ed. Solar Du Parc. R. Uruguai, 570 c/ 3 qtos sendo 1 suite, sala, cozinha com armários, lavanderia, WC, sacada com churrasqueira e 2 garagens.
R$ 2.000,00 - Ed. Joao Batista Cunha. R. Riachuelo, 2420 c/ 3 qtos sendo 1 suite, sala, cozinha, lavanderia, wc, sacada com churrasqueira, 2 garagens, SEMI MOBILIADO
R$ 2.500,00 - Ed. Açores. R. Visconde de Guarapuava, 1601 c/ 3 suites, 2 salas, cozinha, lavanderia, sacada, varanda com churrasqueira, 2 garagens.
R$ 2.500,00 – Ed. Way Point – R. Recife, 1000 c/ 3 qtos sendo 1 suite, sala, cozinha, lavanderia, wc, sacada com churrasqueira, 3 garagens, lavabo, MOBILIADO
R$ 2.700,00 - Ed. Mediterrane. R. Manoel Ribas, 2621 c/ 4 qtos sendo 2 suites com closet, 3 salas, cozinha, lavanderia, WC, sacada e 3 garagens, SEMI MOBILIADO.
R$ 3.000,00 - Ed. VI Medine. R. Minas Gerais, 1930 c/ 3 suites, 2 salas, coz. c/ arm, A.S, wc, 2 gar.
R$ 3.100,00 - Ed. Semar. R. Presidente Bernardes, 2295 c/ 4 qtos sendo 1 suite, sala, cozinha com armários, lavanderia, wc, sacada, dependência de empregada, churrasqueira e 2 garagens
R$ 4.000,00 - Ed. Açores. R. Visconde de Guarapuava, 1601 c/ 3 suites, 2 salas, cozinha, lavanderia, sacada, varanda com churrasqueira, 2 garagens, MOBILIADO.

SALAS COMERCIAIS

TÉRREAS:

R$ 500,00 - Centro. R. Presidente Bernardes, 2661 (20m²)
R$ 550,00 - Centro. R. Presidente Bernardes, 2661 (25m²)
R$ 600,00 - Centro Integra. R. Souza Naves, 3094 (20m²).
R$ 600,00 - Ed. Darceu Godoy. R. Presidente Bernardes, 1807 (27m²).
R$ **600,00 –** Alto Alegre – R. Roni Speroto, 299 (45m²)
R$ 700,00 - Alto Alegre. R. Casemiro de Abreu, 472 (55m²)
R$ 700,00 - Alto Alegre. R. Casemiro de Abreu, 480 (55,46m²)
R$ 750,00 - Centro Integra. R. Souza Naves, 3094 (40m²).
R$ 850,00 - Centro. R. Presidente Bernardes, 2512 (88m²)
R$ 900,00 - Floresta. R. Maracai, 1784 (117m²)
R$ 950,00 - Centro. R. Recife, 2276 (35m²).
R$ 1.400,00 - Santo Onofre . R. Potiguara, 240 (130m²) com 3 salas e WC
R$ 1.500,00 - São Cristóvão. R. Mato Grosso, 901 (70m²).
R$ 1.500,00 - Centro. R. São Paulo, 849 (64m²)
R$ 1.600,00 - Centro. R. Marechal Candido Rondon, 1210 (70m²).
R$ 1.800,00 - Pq. São Paulo. R. Padre Anchieta, 630 (144m²).
R$ 1.900,00 - São Cristóvão. R. Rosa Norma Vessaro, 951 (120m²).
R$ 2.500,00 - Centro. R. Erechim, 679 (125m²)
R$2.600,00 – Periolo – R. Guaiba, 34 esquina com R. Panama com 250m² de área construída mais estacionamento na lateral
R$ 3.500,00 - Nova York. Avenida Rocha Pombo, 1122 (253m²).
R$ 3.800,00 - Centro. R. JK, 373 (150m²).
R$ 4.000,00 - Alto Alegre. R. Uruguai, 386 (410m²).
R$ 4.000,00 - Centro. R. Erechim, 679 (237m²)
R$ 4.000,00 - Centro. R. Vitoria, 2699 (250m²)
R$ 4.500,00 - Nova Cidade.R. Rio da Paz, 2423 (620m²)
R$ 5.000,00 - Centro. R. Erechim, 679 (250m²).
R$ 5.500,00 - Centro. R. Erechim, 1441 (300m²).
R$ 6.500,00 - Centro. Av. Tancredo Neves, 824 (433m²).
R$ 7.000,00 - Centro. Av. Barao do Cerro Azul, 1220 (322,34m²).
R$ 8.000,00 - Alto Alegre. R. Paraguay, 1041 (580m²)
R$ 8.000,00 - Alto Alegre. R. Paraguay, 605 (barracão 320m² e sala comercial 180m²) portão eletrônico, cerca elétrica, pátio.
R$ 8.000,00 - Centro. Av. Brasil, 8081 (120m²).
R$ 8.000,00 - Turispark. R. Prates, 524 (800m² de área construída mais estacionamento)
R$ 9.000,00 - Alto Alegre – R. Uruguai, 1221 (375m²)
R$ 11.000,00 - Adega dentro do Mercado Beal. Av. Brasil, 4967 (245m2) c/ sala c/ prateleiras, cozinha com armários e banheiros.
R$ 11.000,00 - Faculdade – R. Arquitetura, 1608 SALÃO DE EVENTUS C/ CAPACIDADE PARA +/-200 PESSOAS; TODO EQUIPADO C/ MESAS e CADEIRAS; BAR; CHURRASQ.; WC; VENTILADORES; COZ. COMPLETA C/ CAMERA FRIA; FREEZERS; BANCADAS; FOGÕES;E-DICULA C/ PISCINA; CASA AO LADO GRANDE C/ 2 QUARTOS + 1 SUITE; GARAGEM; CHURRASQ; COZ.; SALA 2 AMB.; WC C/ ARMARIOS; PARTE DE BAIXO DA CASA MAIS 2 COMODOS E WC; ESTACION. NA FRENTE, CASO O CLIENTE PRECISE DE MAIS ESPAÇO PARA ESTACION., TEM ESPAÇO LADO DE BAIXO DA CASA AONDE TEM UM GRAMADO GRANDE, AONDE PODEMOS VER COM PROP. PARA ABRIR ESTACION. NAQUELE LOCAL TAMBEM.
R$ 13.000,00 - Centro. Predio Com. na Av. Brasil, 8081 com 560m² de A.C, sobra de ter. nos fundos.
R$ 15.000,00 - Centro. Av. carlos Gomes, 3356 (994m²)
R$ 16.000,00 - Centro. Av. Barao do Cerro Azul, 1220 (508,71m²) c/ 4 vagas de garagem.
R$ 18.000,00 - Centro. Av. Carlos Gomes, 1743 (1336m²)
R$ 18.000,00 - Nova York. Av. Brasil, 1855 (750m²).
R$ 25.000,00 - Centro. Av. Brasil, 6508 (645,88m²).
R$ 25.000,00 - Faculdade. Av. Carlos Gomes, 3491 antigo Beal da Carlos Gomes, com 2.245,56m² de área total e 1.603,29m² de área util.
R$ 25.000,00 - Centro. Av. Brasil, 7056 (1244m²)
R$ 38.000,00 - Centro. Av. Brasil, 4541 (2101,87m²).
R$ 40.000,00 - Centro. R. Paraná, 2277 (1400 m²) com 16 vagas de garagem no subsolo.
R$ 50.000,00 - Centro – R. Parana, 3036 (2029m²).

SUPERIORES:

R$ 260,00 - Ed. Juliana. R. Recife, 134 c/ 2 salas, wc e sacada.
R$ 300,00 - Ed. Don Nicola. R. Duque de Caxias 674 c/ dif. tamanhos e em dif. andares.
R$ 380,00 - Ed. Juliana. R. Recife, 134 c/ 2 salas, wc e sacada
R$ 555,00 – Ed. Lince – R. Souza Naves, 3983 (50m²)
R$ 750,00 - Ed. Cima Executive Center. R. Parana, 3056 (100m²).
R$ 750,00 - Centro.Av. Toledo, 64 (50m²).
R$ 900,00 - Ed. Lince. R. Souza Naves, 3983 (69m²)
R$ 1.000,00 - Pq. São Paulo.R. Padre Anchieta, 630 (144m²)
R$ 1.100,00 - Centro Executive Parana. Av. Brasil, 6459 (101m²)
R$ 1.500,00 - Centro Executive Parana.Av. Brasil, 6459 (101m²).
R$ 2.300,00 - Centro. R. JK, 373 (150m²).
R$ 2.500,00 - Ed. Felipe Adura. R. Parana, 2361 (246m²) com 2 vagas de garagem.
R$ 3.500,00 - Centro. Av. Brasil, 8081 (170m²).
R$ 7.000,00 - Centro. Av. Brasil esquina com R. Visconde do Rio Branco com 500m².

BARRACÕES

R$ 1.250,00 - Jd. Padovani – R. Claudia Galante Padovani, 1231 (250m²)
R$ 2.600,00 - Periolo – R. Guaiba, 34 esquina com R. Panama com 250m² de área construída mais estacionamento na lateral
R$ 4.000,00 - Marginal da BR. R. dos Golfinhos, 988 (barracão c/ 250m² e casa c/150m²)
R$ 4.500,00 - Maria Luiza – R. Cuiaba, 1363 (450m² mais estacionamento na frente)
R$ 4.500,00 - Pioneiro Catarinense. R. Cristóvão Colombo, 793 (600m²)
R$ 5.000,00 - Ctro. Av. C. Gomes, 3376 c/ 800m² de ter. c/ barracão em cima de 400 m².
R$ 5.000,00 - Brazmadeira. Av. Piquiri, 1779 (522,72m²).
R$ 5.300,00 - Brazmadeira. Av. Piquiri, 1779 (691,60m²).
R$ 6.000,00 - Brazmadeira. Av. Piquiri, 1779 (704m²).
R$ 6.000,00 - Brazmadeira. Av. Piquiri, 1779 (704m²).
R$ 6.000,00 - Brazmadeira. Av. Piquiri, 1779 (691,60m²).
R$ 8.000,00 - Alto Alegre. R. Paraguay, 605 (barracão 320m² e sala comercial 180m²) portão eletrônico, cerca elétrica, pátio.
R$ 9.900,00 - São Cristovao. BR 467 com terreno de 2200m² e área construída de 907m², com cerca elétrica, poço artesiano, 3 banheiros no BR e 2 banheiros no refeitório. Pé direito de 7 metros
R$ 10.000,00 - Nova Cidade. R. Rio da Paz, 2416 (área do terreno de 6500m² e área construída 1000m²).
R$ 21.240,00 - Esmeralda. BR 277 marginal da saída pra Foz com terreno de 2835m² área total construída de 1416m² com barracão de 1245,15m² com mais escritório, 2 wc, doca de carga e descarga.
R$24.000,00 - BR 467 SENTIDO A TOLEDO, ANTES DA COOPAVEL, NO NUCLEO INDUSTRIAL III COM TERRENO DE 11.000,00 METROS, ÁREA DA CONSTRUÇÃO TÉRREA - 2.528,99 METROS, ÁREA DA CONSTRUÇÃO TÉRREA CALDEIRAS - 1.027,00 METROS, ÁREA DA CONSTRUÇÃO SUPERIOR MEZANINOS- 306,00 METROS, ÁREA DA CONSTRUÇÃO SUPERIOR ESCRITÓRIOS- 470,00 METROS, ÁREA DA CONSTRUÇÃO TOTAL DO BARRACÃO - 4.331,99 METROS, ÁREA DA CONSTRUÇÃO DA CASA E SALÃO DE FESTA - 290,00 METROS, ÁREA DA COBERTURA QUE ERA DO POSTO- 575,00, TOTAL DE ÁREA COBERTA E CONSTRUÍDA- 5.196,99 METROS, Outra benfeitoria é o campo de futebol com iluminação no terreno.
R$ 30.000,00 - Country. R. Barão do Rio Branco, 187 (área do terreno de 3162m² e área construída 1810m²).
R$ 30.000,00 - Brazmadeira. Av. Piquiri, 1779 (área do ter. 6000m² e área cons 3500m²).
R$ 30.000,00 - Nucleo Industrial Domiciano Bresolin (em frente ao autódromo de Cascavel) Av. Renato Festugato 623 com 13.859m² de área de terreno e 3670m² de área construída entre barracões e escritórios e demais anexos.

CRECI 1565-J

Gaucha imobiliária

Fone: 3225-1233 - Fax 3333-8316
RUA PERNAMBUCO, 54 - CENTRO
e-mail: contato@imobiliariagaucha.com.br / www.imobiliariagaucha.com.br
VENDAS
PLANTÃO: 9972-2848 | 9972-0258 | 9972-2088 | 9978-4894

CASAS, SOBRADOS E APARTAMENTOS

SOBRADO COM 302,00M
Rua Guaira 1107, Tropical, com 01 suite master, 02 suites, sal de jantar/estar, sala TV, copa, cozinha, lavabo, sacada, área de serviço, 04 garagens, aquecimento, sotao, churrasqueira, canil ,piscina aquecida, salão de festas. Valor Consulte-nos

SOBRADO COM 200M²
Rua Natal, 1454 - Centro - 03 suítes, 01 quarto, sala de jantar / estar, bwc, cozinha, área de serviço, 02 garagens, bwc, empregada, churrasqueira, salão de festas. R$ 500.000,00

SOBRADO COM 397,00M²
Rua Machado de Assis, Região do Lago I, 01 suíte master, 02 suítes, sala de jantar/estar, sala de TV, escritório, bwc, copa, cozinha, lavabo, 03 sacadas, área de serviço, 06 vagas de garagem, aquecimento, churrasqueira, deposito, piscina, salão de festas. valor CONSULTE-NOS

CASA 180M²
Rua Engenharia, 310, Jd Universitário, suíte, 2 qtos, sala jantar/estar, bwc, coz. área serv., 3 gar, churr., depósito, salão de festas. R$ 385.000,00

CASA COM 142,44
Rua Marechal Cândido Rondon, 1409 - Centro - com 01 suíte, 02 quartos, sala de jantar/estar, sala tv, bwc, copa, cozinha, área de serviço, 02 garagens, churrasqueira, depósito. R$ 550.000,00

SOBRADO COM 320,00M²
Rua Tarquinio Joslin dos Santos, Jd Maria Luiza, com 01 suíte master, 01 suíte, 02 qtos, sala jantar/estar, sala TV, escrit, bwc, copa, coz, lav, sacada, dep emp, área serviço, 04 gars, aquec, semi-mobiliado. R$ 1.050.000,00

02 CASAS
Rua Presidente Bernardes nº898, casa frente com 90,00m² em alvenaria com 03 quartos, sala estar, bwc, copa, cozinha, área de serviço, casa dos fundos com 100,00m² em madeira com 03 quartos, sala, cozinha bwc, lavanderia.R$470.000,00

CASA COM 90,00M²
+ 50,00m² de edícula, Rua Terra Rocha 1220, Jd Nova York, com 01 suite, 02 quartos, sala de estar, copa, cozinha, área de serviço, 01 garagem, bwc empregada. R$ 360.000,00

CASA COM 345,00M²
Rua Cuiabá, Jd Maria Luiza, com 01 suíte, 05 quartos, sala de jantar/ estar, sala de TV, escritório, 02 bwc (01 com Hidro), copa, cozinha, área de serviço, 05 garagens, bwc empregada, aquecimento, churrasqueira, deposito, piscina, salão de festas. R$ 1.000.000,00

CASA COM 170,00M²
Rua das Orquídeas 205, Guaruja, com 01 suíte, 04 quartos, sala de janta/estar, bwc, cozinha, área de serviço, 01 garagem, bwc empregada, churrasqueira. R$ 270.000,00

CASA COM 200,00M²
(averbado), Condomínio Plantar, Boa vista da Aparecida, com 01 suíte, 04 quartos, sala de jantar/estar, copa, cozinha, dep. empregada, área de serviço, 02 garagens, aquecimento, churrasqueira, piscina, salão de festas, semi-mobiliado.

SOBRADO COM 214M
Rua Visconde do Rio Branco, Centro, com 01 suíte, 02 quartos, sala de jantar/estar, sala TV, escritorio, copa, cozinha, 03 bwcs, lavabo, sacada, área de serviço, 04 garagens, aquecimento, churrasqueira, semi-mobiliado.R$ 600.000,00

ED. CURITIBA RESIDENCE
Em construção, Rua Curitiba, Neva, 1º apart. c/ 100,30m², 2 qtos, 2 salas, lavabo, bwc, coz., lavand., sacada c/ churrasq. e 1 gar. ; 2º apart. 142,80m², suíte, 2 qtos, bwc, 2 salas, coz., lavand. e 2 gar, CONSULTE-NOS. Entrega da obra para Dezembro de 2015.

ED. LE PRESTIGE 291,5M²
R. Goiás, Country. Suíte Master, 2 suítes, 4 salas, lavabo, sacadas, cozinha, lavanderia, dep. empregada, depósito, 3 vagas de garagem, ótima área de lazer em amplo terreno. Entrega da obra para Maio / 2015. Valor R$ 1.162.000,00

ED VILLA MEDINE COM 297,77M²
Rua Minas Gerais 1930, Centro, com 01 suite master, 02 suítes, sala de jantar/estar, sala de TV, copa, cozinha, lavabo, sacada, área de serviço, 03 garagens, aquecimento, churrasqueira, sala de jogos, piscina, play ground, salão de festas, semi mobiliado. VALOR CONSULTE-NOS

EDIFÍCIO ZARA
Prédio de aptos em construção. R.: Natal, Centro, unidades com 3 quartos e com metragens de 76m² a 94m², com valores de R$ 209.000,00 a R$ 229.000,00, condições a consultar.

APTO ED ERONDINA GOTARDO
Com 130,00m², Rua Pernambuco 861, Centro, com 01 suíte, 02 quartos, sla de jantar/estar, bwc, copa, cozinha, área de serviço, 01 garagem, aquecimento, play ground, salao de festas. R$ 340.000,00

APTO COM 226,00M²
Ed Porto Seguro, Rua Joao Pessoa, com 01 suite, 02 quartos, sala de jantar/estar, bwc, cozinha, lavabo, sacada, dep empregada com bwc, área de serviço, 02 garagens, aquecimento, deposito, sala de jogos, piscina, play ground, salão de festas, moveis embutidos.R$500.000,00

ED MARINI,COM APTOS DE 145M²A
148M²,01 suite, -2 quartos, sala de jantar/estar,bwc, sacada com churrasqueira, área de serviço, 02 garagens, aquecimento, salão de festas. valores de R$ 387.000,00 a R$ 421.000,00.

ED. JOÃO BATISTA CUNHA
Com 167,51m - Rua Riachuelo 2420, Centro, com 01 suíte, 02 quartos, sala de jantar/estar, cozinha, sacada,área de serviço,02 garagens, churrasqueira,deposito, piscina, play ground, salão de festa.R$ 460.000,00.

ED. RESID. CRISTAL
Com 92m², Rua João de Matos, 1145 - Jardim Cristal. Com 03 quartos, sala de jantar / estar, bwc, cozinha, área de serviço, 01 garagem, churrasqueira. R$ 200.000,00

CASA COM 742,00M²
com 05 quitinetes(fundos), e uma sala comercial pequena (frente), Rua Antonina nº 265, Centro. R$ 550.000,00

ED. AUGUSTUS
Com 180,00m², Rua da Bandeira 927, com 01 suíte, 02 quartos, sala de jantar/estar, cozinha, bwc, sacada com churrasqueira, área de serviço, 02 vagas de garagem. VALORES CONSULTE-NOS

APARTAMENTO 81,00M²
Residencial Lokatell, Rua Vitória, 1735, Neva, com 02 quartos, sala tv, bwc, cozinha, área de serviço, 01 garagem, churrasqueira, salão de festas. R$ 198.000,00

APTO COM 93,83M
Ed. San Fernando, Rua Souza Naves, Centro - com 01 suíte, sala de jantar/estar, cozinha, área de serviço, 01 garagem, churrasqueira, semi-mobiliado. R$ 180.000,00.

SALAS COMERCIAIS

Barracão Comercial com 291,00m² - Rua Nilo Peçanha, nº 90. Pq. São Paulo. R$ 450.000,00

Mercado Avenida Gralha Azul, Guarujá. Vendo Ponto, instalações e estoque, em funcionamento, com grande clientela. R$ 90.000,00

MOTEL CASCATA, COM 700,00M, PR 484 KM 07
Quedas do Iguaçu, com instalaçoes completas(08 quartos), casa para residenciais, dependencia de funcionários, ótima lucratividade.R$ 1.110.000,00

SALA COMERCIAL COM 360,00M
Construção em madeira com escritorio e sala, Rua Flor da Serra , Guaruja, R$250.000,00

TERRENOS

Lotes no Condomínio Jardins de Monet, Rua Eça de Queiroz, nº 35, Alto Alegre. Condomínio com infraestrutura completa, portaria 24h, área de festas equipada, piscina, espaço fitness, playground, espaço zen e jardins. **Valores: Consulte-nos.**

Lote 372m² com casa mista no fundo. Rua Itália, 1197, Jd. Europa, R$ 140.000,00

Terreno com 366,00m², Rua Soldado Luiz Gonzaga, Jardim Petropolis.R$70.000,00

Terreno com 640,00m², Rua Rio de Janeiro , Centro, Proximo ao Colégio Santa Maria. R$750.000,00

Lote com 469.90m²,Rua Natal 2552, Tropical, com casa simples mais piscina fundo do lote, 03 quartos, sala estar , bwc, área de serviço.R$ 470.000,00

Elso Thomann Imóveis

Rua General Osório, 2960 - Cascavel - PR (45)3035-1600 Creci - 2551J

Sua garantia imobiliária. site: www.elsoimoveis.com.br Horário de atendimento: Seg à Sex: 8h30 ao 12h; 13h30 às 18h; Sáb 09h ao 12h.

VENDAS

SOBRADOS

Região do Lago III – Rua Edson Beller de Oliveira, 569 – 1 suíte máster com closet e hidro, 1 suíte simples com hidro, 2 dormitórios, wc social, sala, copa, cozinha com armários, lavabo, área de serviço, garagem conerta para 3 carros. Edícula com espaço gourmet, wc e despensa. Canil, amplo quintal ..... **R$ 1.500.000,00**

Centro – Rua Castro Alves – Área construída 280,00m2, 1 suíte, 2 quartos, sala estar / jantar, bwc social, lavabo, cozinha, área de serviço, área coberta com churrasqueira, piscina, cerca elétrica, portão eletrônico, 2 vagas de garagem coberta ..... **R$ 1.200.000,00**

Country – Rua Voluntários da Pátria – 1 suíte com hidro, 3 dormitórios, sala 2 ambientes, cozinha com armários, WC social, área de serviço, dep. de emp., 2 vagas de garagem, aceita imóvel em Curitiba..... **R$ 550.000,00**

Vila Tolentino – Rua Castro Alves – 1 suíte, 2 dormitórios, tendo 4º dormitório ou escritório, sala de estar/jantar, copa, cozinha, lavanderia, WC social, WC serviço, 2 despensas, 2 vagas de garagem cobertas e fechadas, quintal. Área do terreno 224,25m² e área construída de 190,81m² ..... **R$ 480.000,00**

Nova Iorque – Rua Nova Santa Rosa, 1053 Sob. 02 – 1 suíte, 2 dormitórios, sala, cozinha, área de serviço, lavbo, wc social, 1 vaga de garagem. A/C aprox. 90m² terrenos aprox. 120m² ..... **R$ 345.000,00**

Canadá – Rua Uruguaiana, área total 78,00m2 com 3 dormitórios, sala, cozinha, bwc social, lavabo, área de serviço, sacada, 2 vagas de garagem sendo 1 coberta ..... **R$ 220.000,00**

Country - Condomínio residencial com ARQUITETURA ECOSSUSTENTÁVEL e SEGURA. Constituído por 02 residências triplex, geminadas, 270m2 cada, com sótão e VISTA PANORÂMICA da cidade;Possui aquecimento solar, água quente na cozinha, lavanderia e em todos banheiros, sistema de captação e armazenamento de água da chuva,sistema de resfriamento do ambiente por energia geotérmica e ventilação natural cruzada; clarabóia de iluminação natural com vidros LOW-EMISSION e grandes áreas em vidro que permitem considerável ECONOMIA DE ENERGIA ELÉTRICA; ÁRVORE centenária adaptada à arquitetura; telhado shingle com isolante térmico; jardim de inverno; portas externas, janelas e paredes duplas com ISOLAMENTO TERMO-ACÚSTICO; iluminação noturna, TECNOLOGIA LED; piso em porcelanato polido; persianas embutidas, portas laqueadas, janelas de sótão italianas com vidro duplo termo-acústico; parapeitos e corrimãos em inox; vidros de SEGURANÇA temperados, laminados, resinados e com TECNOLOGIA LOW-E; iluminação de emergência; sistema de aterramento e pára-raios; preparação para sistema de alarme com sensores embutidos em todos os acessos; CERCA ELÉTRICA COM ALARME em todo o perímetro; lareiras convectoras com recuperador de calor; chaminé em inox para fogão a lenha; sala de jogos e escritório no sótão, amplas sacadas; salas com pé-direito duplo e mezanino; 4 banheiros e 5 quartos por unidade, terreno de esquina com 800m2 a 200m do Country Club. Construção averbada nas matrículas..... **CONSULTE-NOS**

CASAS

Centro – Rua General Osório – uma quadra do Hospital Policlínica, Ótima localização, região de clínicas, terreno com 525,00m2 (15 x 35) com benfeitoria. Frente: casa alvenaria com 99,87m2. Fundos: casa madeira com 67,68m2..... **R$ 980.000,00**

Maria Luiza – Rua Pedro Dal´Pra – 1 suíte c/ closet e varanda, 2 demi-suíte, sala, copa, cozinha c/ armários, lavabo, área de serviço c/ armários, espaço gourmet c/ churrasqueira, piscina c/ aquecimento, garagem fechada para 2 carros, 1 vaga garagem aberta coberta, portão eletrônico, cerca elétrica ..... **R$ 1.000.000,00**

Vila Tolentino – Rua Marechal Candido Rondon – terreno com 935m² com casa em madeira ..... **R$ 800.000,00**

Coqueiral – Rua Flamboyant, – Terreno 444m2 com 1 casa em alvenaria na frente c/ 80m2 c/ 3 dormitórios, sala, cozinha, bwc social, área de serviço, 2 vagas de garagem + 6 quitinetes nos fundos com entrada separada ..... **R$ 600.000,00**

Centro – Rua Belo Horizonte, - casa com 1 suíte, 2 quartos, sala, copa, cozinha, lavanderia, WC social, edícula c/ churrasqueira, ws, 1 quarto, canil. Área construída de aprox. 186m²..... **R$ 600.000,00**

Parque São Paulo – Rua Campos Sales - terreno 504m², casa em alvenaria com 3 dormitórios, sala, cozinha, despensa WC social, 2 vagas de garagem, amplo quintal ..... **R$ 450.000,00**

Alto Alegre – Rua Casemiro de Abreu, á/c de 95,38m² com 1 suíte c/ banheira de hidromassagem, 2 dormitórios, sala, copa, cozinha c/ armários, 2 vagas de garagem sendo 1 coberta, edícula com 25m2 com churrasqueira e lavanderia..... **R$ 375.000,00**

Canadá – Rua Lageado, 537b – casa nova com á/c de 105m², contendo 1 suíte, 2 dormitórios, sala, cozinha, WC social, 2 vagas de garagem, edícula nos fundos com churrasqueira, lavabo e lavanderia ..... **R$ 360.000,00**

Vila Tolentino – Rua Carlos de Carvalho – 3 dormitórios, sala/copa, cozinha, WC social, despensa, área de serviço, churrasqueira, depósito, WC de serviço, 2 vagas de garagem. Amplo quintal nos fundos..... **R$ 350.000,00**

Jd. Padovani – Rua Claudia Galante Padovani, 1400 – com 1 suíte, 2 dormitórios, sala, copa, cozinha, wc social, despensa, área de serviço, garagem, churrasqueira..... **R$ 320.000,00**

Parque São Paulo – Rua Fernando Costa – 4 dormitórios, sala, cozinha, WC social, área de serviço 2 vagas de garagem, quintal nos fundos. Terreno com 504m² ..... **R$ 300.000,00**

Jardim Padovani – Casa com barracão – Rua Elias Maximiliano, – casa com 02 dormitórios, sala, cozinha, WC social. Barracão 10X10 com banheiro e despensa..... **R$ 285.000,00**

Jardim Metropolitano – Casa nove em fase de acabamento – Rua Luiz Venturim – 1 suíte, 2 dormitórios, sala, cozinha, bwc social, área de serviço, 1 vaga de garagem coberta, quintal nos fundos ..... **R$ 280.000,00**

Santa Cruz – Rua Kamayuras - Terreno com 2 casas em alvenaria sendo: **frente:** 2 quartos, sala, cozinha, bwc social, área de serviço, garagem; **fundos:** 3 quartos, sala, cozinha, bwc social, área de serviço. Terreno com 366,00m2 (12 x 30,50..... **R$ 280.000,00**

Canadá – Res. Vancouver - Rua Vicente Machado, 3557 casa 04 – 1 suíte, 2 quartos, sala, cozinha planejada, bwc social, 2 vagas de garagem, piso em porcelanato. Imóvel com aprox. 100m² ..... **R$ 265.000,00**

Santa Felicidade – Rua Luiz Augusto Pereira, 516 – Casa em alvenaria com 104m² com 3 dormitórios, sala, cozinha, wc social, área de serviço, despensa, 1 vaga de garagem. Terreno com 366m² ..... **R$ 265.000,00**

Jardim Padovani – Rua André de Barros, 1284 – casa em alvenaria com forro, 3 dormitórios, sala, cozinha, wc social, 2 vagas de garagem ..... **R$ 210.000,00**

São Cristóvão – Rua Paranavaí – 3 dormitórios, sala, cozinha, bwc social, área de serviço, garagem, amplo terreno..... **R$ 200.000,00**

14 de Novembro – Rua Souza Naves Sul, 433 – casa em alvenaria com aprox. 110m² contendo 3 dormitórios, sala, cozinha, wc social, área de serviço, despensa, 1 vaga de garagem..... **R$ 180.000,00**

APARTAMENTOS

Ed. Gemini I – Rua São Paulo – APTO. FRENTE – 2 suítes sendo 1 master com hidro e 1 simples, 1 dormitório, sala jantar, sala estar, cozinha c/ armários, bwc social, lavabo, 2 sacadas sendo 1 c/ churrasqueira, área de serviço, despensa, 2 vagas de garagem ..... **R$ 900.000,00**

Ed. Filadelphia – Rua Rio de Janeiro – 1 suíte máster com sacada, 2 dmi suítes, 1 dormitório, WC social, lavabo, sala de estar com sacada, sala de jantar com sacada, sala de TV com sacada, cozinha com móveis planejados, área de serviçi, dep. empregada, 4 vagas de garagem. Apartamento semi mobiliado. Ed. Com portaria 24hs, 2 elevadores, 2 salões de festa, play ground ..... **R$ 800.000,00**

Res. Maria Isabel – Centro – Rua Rio de Janeiro – suíte mobiliada, 2 dormitórios, WC social, sala em L com mobília, sacada com churrasqueira, cozinha planejada, 2 vagas de garagem..... **R$ 600.000,00**

Ed. Julia Park – Centro – Rua Machado de Assis – A/U 142,85m2, 1 suíte, 2 dormitórios, bws social, sala, cozinha, área de serviço, sacada c/ churrasqueira, 2 vagas de garagem paralelas, elevador..... **R$ 525.000,00**

Ed. Vila Lobos – Rua Presidente Bernardes, 1003 – 1 suíte com sacada, 2 dormitórios, sala de jantar, sala de TV com sacada, cozinha, wc social, wc social, área de serviço. Dependência de empregada com wc, depósito, 2 vagas de garagem ..... **R$ 390.000,00**

Ed. Saint Paul - Centro – Rua Rio de Janeiro – apartamento com 139,44m² contendo: 1 suíte, 2 dormitórios, sala, sacada com churrasqueira, WC social, área de serviço, 1 vaga de garagem. Portaria 24hs, elevador, piscina, salão de festas – ACEITA IMÓVEL EM CURITIBA..... **R$ 380.000,00**

Ed. Laguna – Rua 13 de Maio - 1 suíte, 2 dormitórios, sala, cozinha, WC social, área de serviço, 2 vagas de garagem. Imóvel Novo ..... **R$ 338.000,00**

Res. Natal – Centro – Rua Natal - 98,42m2 de área total com: 1 suíte, 2 quartos, sala, cozinha, bwc social, área de serviço, 1 vaga de garagem coberta..... **R$ 265.000,00**

Ed. Nuremburg - Cancelli – Rua Manaus, - 3 dormitórios, sala, cozinha, bwc social, área de serviço, 2 vagas de garagem ..... **R$ 190.000,00**

Ed. Por do Sol – Rua Mato Grosso, 995 – 2 dormitórios, sala, cozinha, bwc social, área de serviço e 1 vaga de garagem. Edifício com elevador..... **R$ 160.000,00**

Res. Hannover – Rua Manaus – 2 dormitórios, sala, cozinha, bwc social, área de serviço, 1 vaga de garagem coberta, portaria 24 hrs, portão eletrônico, play ground, salão de festas ..... **R$ 150.000,00**

Res. Quinta do Sol – Rua Jorge Lacerda, 798 – 2 dormitórios, sala, cozinha, wc social, área de serviço, 1 vaga de garagem. Portaria 24hs, SS de festas, play ground, quadra..... **R$ 150.000,00**

Res. Park da Vitória – Pacaembu – Rua Céu Azul, 10 – 2 unidades- 2 dormitórios, sala, cozinha/área de serviço, wc social, 1 vaga de garagem..... **R$ 85.000,00**

SALAS COMERCIAIS

Térrea Centro – Rua Souza Naves – Medindo 164,98m² sendo 154,57m² de área privativa e 10,41m² de área de uso comum. **Sala 05:** medindo 17,94m² sendo 16,81 de área privativa e 1,13m² de área de uso comum..... **R$ 1.000.000,00**

Térrea Centro - Rua Santa Catarina região do Hospital Policlínica. c\ 430m2 terreno com 800m2 esquina com Rua Carlos de Carvalho ..... R$ consulte 3035-1600.

Barracão e casa – Rua Cuiabá esq. com Rua Silvino Blender - terreno com 390,00m² todo construído. Sendo 1 barracão de aprox. 190m² e casa em alvenaria frente para a Rua Silvino Blender ..... **R$ 1.000.000,00**

TERRENOS/CHÁCARAS

Terreno – Coqueiral – Final da Rua Fortaleza – Área própria para loteamento, com 7,42 hectares, ótima localização ..... **R$ 8.126.000,00**

Terreno – Centro – Rua Rio de Janeiro - 50 metros da Rua Marechal Candido Rondon, com área de 840m² com uma casa em alvenaria de 120m² e uma casa de madeira nos fundos com 112m²..... **R$ 1.680.000,00**

Terreno – Centro – Rua Rio de Janeiro, 1778 - Excelente terreno na região central com benfeitoria (Clínica de fisioterapia em pleno funcionamento). Terreno com 770,00m2 (22 x 35) área construída 318,00 m2 (sobrado misto..... **R$ 1.200.000,00**

Terreno – Centro – Rua Barão do Cerro Azul – área de 867,50m2 (15 x 57,50) em frente a UNIMED, com 2 casas em alvenaria ..... **R$ 1.250.000,00**

Terreno – Centro – Rua Paraná - com 362,50m², sendo 14,50m de frente para a Rua Paraná e 25m de profundidade ..... **R$ 1.000.000,00**

Terreno – Centro - Rua São Paulo – terreno com 350m² sem benfeitorias..... **R$ 860.000,00**

Terreno – Centro – Rua Belo Horizonte, 283 – lote com cerca de 497m² (14,00 X 35,50 ..... **R$ 700.000,00**

Terreno – Neva – Rua Salgado Filho – com 487,5m² (15m X 32,5..... **R$ 500.000,00**

Terreno – Av. Papagaios – Jardim Clarito – Bairro Floresta – Área de 480,00m2 (12 x 40..... **R$ 300.000,00**

Terreno – Cancelli – Rua Terezina, 1891 - terreno de esquina com aprox. 182m² ..... **R$ 300.000,00**

Terreno – Morumbi – Rua Lagoa Bonita, 1123 – terreno com 459m² com benfeitoria..... **R$ 180.000,00**

SOBRADOS

Vila Tolentino – Rua Visconde de Guarapuava, 851 - 1 suíte c/ sacada e closet, 2 quartos sendo 1 c/ closet, bwc social, lavabo, sala c/ lareira, sala jantar, cozinha c/ armários, 2 vagas de garagem coberta, churrasqueira c/ bwc, despensa, área de serviço, quarto empregada, quintal nos fundos gramado, instalação para aquecimento solar, portão eletrônico..... **R$ 2.300,00**

Parque São Paulo – Rua Sete de Setembro, 1502 – 1 suíte com hidro, 2 dormitórios, 2 salas, copa, cozinha, área de serviço, 3 vagas de garagem. Salão de festas com churrasqueira, cozinha, 1 quarto e WC social, quintal, piscina..... **R$ 2.100,00**

Centro – Rua Osvaldo Cruz, 1606 – 1 suíte com banheira, 2 dormitórios, sala, cozinha com armários, lavabo, WC social, área de serviço, churrasqueira, 2 vagas de garagem..... **R$ 2.000,00**

Região do Lago – Rua Santos Dumont, 509 – Sobrado 1 – 1 suíte, 2 quartos, bwc social, área de serviço, sala, cozinha, sacada, 1 vaga de garagem coberta ..... **R$ 1.000,00**

CASAS

Casa Comercial - Centro – Rua Presidente Kennedy, 864 – Casa com 240m² e com terreno de 480m² **(disponível a partir do começo de Setembro..... R$ 2.500,00**

Centro – Rua Duque de Caxias, 66 – Casa em alvenaria com 204 m² com 1 suíte, 2 dormitórios, 2 salas, cozinha, WC social, 2 vagas de garagem, edícula..... **Comercial: R$ 2.500,00 Residencial: R$ 1.500,00**

Parque Verde – Rua Antonio Kucinski, 456 – 1 suíte, 3 dormitórios, 2 salas, cozinha, WC social, área de serviço, 3 vagas de garagem. Amplo quintal com depósito nos fundos..... **R$ 1.500,00**

Parque Verde – Rua Cipreste, 385 – Res. São Carlos – 1 suíte, 2 dormitórios, sala, cozinha, wc social, área de serviço, 1 vaga de garagem ..... **R$ 1.300,00**

Centro – Casa em madeira – Rua Sete de Setembro, 3934 – 1 suíte, 2 dormitórios, sala, Cozinha, wc social, área de serviço, wc de serviço, porão, amplo quintal ..... **R$ 1.200,00**

Neva – Rua Visconde de Guarapuava, 260 – 1 suíte, 2 dormitórios, sala, cozinha, wc social, área de serviço, garagem, churrasqueira ..... **R$ 1.000,00**

Pioneiros Catarinense – Rua Orlando Vasconcelos, 1617 – 3 dormitórios, sala, cozinha, wc social, área de serviço, garagem..... **R$ 890,00**

Maria Luiza – Rua Mascarenhas de Moraes, 539 Casa 3 – 3 dormitórios, sala, cozinha ampla, wc social, área de serviço, 2 vagas de garagem ..... **R$ 850,00**

Centro – Rua Curitiba, 227 casa fundos – 3 dormitórios, sala, cozinha, wc social, área de serviço, 1 vaga de garagem, quintal nos fundos..... **R$ 750,00**

Universitário – Rua João Merlin, 1435 – 2 dormitórios, sala, cozinha, wc social, área de serviço, garagem, amplo quintal ..... **R$ 650,00**

Maria Luiza – Rua SAndino Erasmo de Amorin, 2073 – casa de madeira com 4 dormitórios, sala, 2 wcs, área de serviço, despensa, churrasqueira, garagem ..... **R$ 650,00**

Santa Cruz – Rua Kamayuras, 479 (casa frente) – 2 dormitórios, sala, cozinha, WC social, área de serviço, 1 vaga de garagem..... **R$ 620,00**

Parque Verde – Terra Nova III – Rua Angico, 532 casa 01 – 2 dormitórios, sala, cozinha, wc social, área de serviço, garagem sem cobertura ..... **R$ 500,00**

Cataratas – Rua Francisco Ignácio Fernandes, 51 – 3 dormitórios, sala, cozinha, wc social ..... **R$ 500,00**

Vila Tolentino – Casa em madeira - Rua Sérgio Djalma de Holanda, 1414 – 2 dormitórios, sala, cozinha, wc social, área de serviço, estacionamento sem cobertura ..... **R$ 480,00**

Centro – Rua Belo Horizonte, 283 – casa em madeira com 2 dormitórios, sala, cozinha, WC social ..... **R$ 450,00**

APARTAMENTOS

Centro- Ed. Geraldo Saraiva – Rua Mato Grosso, 1825 apto 704 – 1 suíte, 2 dormitórios, sala, cozinha, lavabo, área de serviço, 2 vagas de garagem. Ed. com elevador e ampla área de lazer ..... **R$ 1.700,00**

Centro - Ed. Armando Rezende – Rua Olavo Bilac, 1251– IMÓVEL NOVO - 1 suíte, 2 dormitórios, sala, cozinha, lavabo, Bwc social, sacada com churrasqueira, 02 vagas de garagem ..... **R$ 1.700,00**

Tropical – Edifício JK - Rua Presidente JK, 1205 apto 205 – apartamento duplex - 2 suítes sendo 1 com armários, sala e cozinha com armários, lavabo, área de serviço, 2 vagas de garagem..... **R$ 1.500,00**

Centro – Ed. Saint Paul – Rua Rio de Janeiro, 1405 apto 1004 – 21 suíte, 2 dormitórios, sala, cozinha, WC social, área de serviço, 1 vaga de garagem ..... **R$ 1.300,00**

Centro – Ed Poleti – Totalmente mobiliado – 2 dormitórios, sala, cozinha, BWC social, área de serviço, 1 vaga de garagem..... **R$ 1.000,00**

Centro – Ed. Marselha – Rua Duque de Caxias, 484 apto 404 – 1 suíte, 2 dormitórios, sala, cozinha, wc social, área de serviço, 2 vagas de garagem ..... **R$ 1.000,00**

Centro – Ed. Verona - Rua Duque de Caxias, 664 apto 21 – 2 dormitórios, sala, cozinha com armários, WC social, área de serviço, 1 vaga de garagem ..... **R$ 1.000,00**

Centro – Ed. Vinicius – Rua Paraná, 2056 – 11º andar, 1 suíte, 2 quartos c/ armários, bwc social, área de serviço, cozinha c/ armários, despensa, depósito, sala c/ sacada, 1 vaga garagem, piscina ..... **R$ 900,00**

Coqueiral – Ed. Hahmeyer – Rua Presidente J.K., 1227 apto 11 – 2 dormitórios, sala, cozinha, WC social, área de serviço, sacada com churrasqueira, 1 vaga de garagem..... **R$ 900,00**

Centro – Ed. Dom Diego – Rua Rio de Janeiro, 464 apto 103 – 1 suíte, 2 dormitórios, sala, cozinha, WC social, área de serviço, 1 vaga de garagem ..... **R$ 850,00**

Centro- Rua Santa Catarina, 1009 – apto. 02 – 02 dormitórios, sala, coz. com armários, bwsc, área serviço, 01 vaga de garagem..... **R$ 800,00**

Centro – Rua Carlos de Carvalho, 3157 apto 302 – 2 dormitórios, sala, cozinha, WC social, área de serviço, dep. de empregada com WC, 1 vaga de garagem..... **R$ 800,00**

Centro – Av. Brasil, 6921 apto 102 – 2 dormitórios, sala e cozinha conjugados, área de serviço, wc social, 1 vaga de garagem..... **R$ 800,00**

Ed. Limberger – Rua Francisco Ignácio Fernandes, 612 apto 33 – 2 dormitórios, sala, cozinha com armários e mesa, WC social, área de serviço, 1 vaga de garagem..... **R$ 750,00**

Neva – Res. Bremen - Rua Pio XII, 1723 apto 18 bl C – 1 suíte, 2 dormitórios, sala 2 ambientes, cozinha com armários, área de serviço, 1 vaga de garagem..... **R$ 750,00**

Maria Luiza – Ed. Torres Claras - Rua Cuiabá, 565 – 3 dormitórios, sala, cozinha com pia, área de serviço, WC social, 1 vaga de garagem ..... **R$ 750,00**

Centro – Ed. Dom Sgarione - Rua Voluntários da Pátria, 1214 apto 101 – 1 suíte, 2 dormitórios, sala com sacada, cozinha, WC social, área de serviço 1 vaga de garagem. Prédio com elevador..... **R$ 750,00**

Ed. Paraná – Rua Paraná, 3000 – AP 03 bl B – 02 dormitórios, sala, cozinha, WC social, sacada, ares de serviço, dep. de empregada com bwc, 1 vaga de garagem ..... **R$ 750,00**

Centro – Res. Natal – Rua Natal, 1080 apto 12 – 1 suíte, 2 dormitórios, sala, sacada, cozinha, wc social, área de serviço, 1 vaga de garagem ..... **R$ 750,00**

Country – Res. Nuremberg – Rua Manaus, 2074 apto A-13 – 3 dormitórios, sala/copa, cozinha, área de serviço, wc social, 2 vagas de garagem ..... **R$ 700,00**

São Cristóvão – Av. Brasil, 2732 ap 03 – 2 dormitórios, sala, cozinha, WC social, área de serviço, 1 vaga de garagem ..... **R$ 650,00**

Neva – Res. Lokatell – Rua Vitória, 1735 ap 44 – 2 dormitórios, sala, cozinha, wc social, área de serviço, 1 vaga de garagem. Prédio com elevador..... **R$ 650,00**

Maria Luiza – RESIDENCIAL OU COMERCIAL – Rua Mobral, 589 – 1 dormitório, sala, cozinha, área de serviço, WC social, 1 vaga de estacionamento ..... **R$ 650,00**

Centro – Res. Santa Maria – Rua da Lapa, 2862 apto 04 Bl A - 3 dormitórios, sala, cozinha, WC social, área de serviço, 1 vaga de garagem ..... **R$ 650,00**

Fag – Ed. Maria Ortolan - Av. Brasil, 11794 – 2 dormitórios, sala, cozinha, área de serviço, WC social, 1 vaga de garagem (condomínio não permite animais ..... **R$ 550,00**

São Cristóvão – Ed. Torre do Sol I – Rua José Bonifácio, 532 apto 92 – 2 dormitórios, sala, cozinha, WC social, área de serviço, 1 vaga de garagem ..... **R$ 550,00**

Residencial Marcia Regina – R. Marcia Regina, 01 Bl 03 apto 36 – 2 dormitórios, sala, cozinha, WC social, área de serviço, 1 vaga de garagem ..... **R$ 500,00**

Res. Bariloche – Rua Curitiba, 1639 apto 21 Bl 2– 3 dormitórios, sala, cozinha, WC social, área de serviço, 1 vaga de garagem ..... **R$ 500,00**

Parque Verde – Ed. Morada do Sol – Rua Jorge Lacerda, 777 – apto. térreo, 2 dormitórios, sala, cozinha, bwc social, área de serviço, 1 vaga de garagem ..... **R$ 480,00**

Pacaembu – Rua Céu Azul, 10 (2 unidades) - 2 dormitórios, sala, cozinha, wc social, garagem ..... **R$ 380,00**

KITNETES

Fag – Rua João Kuloski, 488 – Unidades com e sem garagem – 1 suíte, sala, cozinha, área de serviço..... **R$ 450,00**

Pacaembu – Av. Rocha Pombo, 1336 - 02 unidades – 1 dormitório, sla/cozinha, WC social ..... **R$ 400,00**

SALAS COMERCIAIS/BARRACÕES

Sala Comercial – Rua Carlos Gomes, 4136 – sala com 1.357,00m² em localização privilegiada 50m do calçadão da Av. Brasil. Com banheiros, vestiários, depósito, cozinha, salas superiores e entrada lateral. ..... **R$ 20.000,00**

Sala Comercial – Av. Brasil, 7141 sl 01 – sala com 500m² de área total, com subsolo e mezanino ..... **R$ 15.000,00**

Sala Comercial – Av. Carlos Gomes, 2177 – Ampla sala com 350,00m2, ótimo acabamento, vitrine, bwc masculino e feminino, bwc adaptado, grade pantográfica, ótima localização ..... **R$ 5.200,00**

Sal Comercial – Pq São Paulo – Rua Prudente de Moraes, 323 – aprox. 520m². Amplo salão c/ bwc masculino e feminino, bwc adaptado, 3 salas para escritório, recepção c/ bwc, copa, estacionamento próprio com grade..... **R$ 5.000,00**

Sala Comercial – Rua Rio de Janeiro (próx. Ao Teatro Municipal) – 2 unidades - sala com aprox. 130m², com mezanino e 2 wcs, 1 vaga de garagem ..... **R$ 3.300,00**

Sala Comercial – Rua Duque de Caxias (próx. Ao Teatro Municipal) – 2 unidades - sala com aprox. 105m², com mezanino e 2 wcs, 1 vaga de garagem..... **R$ 2.600,00**

Sala Comercial – Av. Rocha Pombo esquina c/R. Céu Azul – sala com aprox. 240m² com wc ..... **R$ 2.500,00**

Sala Comercial – Rua Marechal Cândido Rondon, 18198 sl 06 (térrea) – sala com aprox. 100m² e 2 wcs ..... **R$ 2.000,00**

Sala Comercial – Rua Salgado Filho (quase esquina com a Av. Brasil) – sala com 90m²..... **R$ 1.800,00**

Sala Comercial – Galeria San Remo – Rua Santa Catarina, 904 – Sal c/ aprox. 200m2, c/ mezanino, 2 banheiros, 1 vaga de estacionamento, divisórias internas, acabamento c/ papel de parede ..... **R$ 1.800,00**

Sala Comercial – Galeria San Remo – Rua Santa Catarina, 904 – Sala com aprox. 200m2, com mezanino, 2 banheiros, 1 vaga de estacionamento ..... **R$ 1.500,00**

Sala Comercial – Alto Alegre - Rua Cuiabá, 4826 –sala com aprox. 70m² com wc social..... **R$ 1.500,00**

Sala Comercial – Rua Visconde do Rio Branco, 2501 – sala com 60m², 1 wc adaptado, cozinha e área de serviço ..... **R$ 1.450,00**

Sala Comercial – Rua JK, 1336 – Sala c/ aprox. 40m2 c/ 1 banheiro ..... **R$ 1.300,00**

Sala Comercial – Centro – Rua Presidente Kennedy, 1115 sl 01 – com aprox. 50m², WC social **(já incluso água, luz, IPTU e Taxa de Lixo ..... R$ 1.200,00**

Sala Comercial – Centro – Rua Vitória, 185 – sala ampla com aprox. 115m², 1 wc social ..... **R$ 1.200,00**

Sala Comercial – Alto Alegre – Av. Tancredo Neves, 1584 – sala com aproximadamente 45m² com WC social..... **R$ 1.100,00**

Sala Comercial – Rua Marechal C. Rondon, 1818 sl 23 – com 75m² com wc..... **R$ 1.000,00**

Sala Comercial – Centro – Rua Marechal C. Rondon, 1818 sl 18 - com 75m² com wc ..... **R$ 1.000,00**

Sala Comercial – Ciro Nardi – Rua Vitória, 185 – 1 Quadra da Av. Carlos Gomes, aprox. 47m2 c/ 1 banheiro, portas com grades, ótima localização, 50m da Copel ..... **R$ 900,00**

Sala Comercial – Centro – Rua Marechal C. Rondon, 1818 sl 17 - com 45m² com wc..... **R$ 650,00**

Sala Comercial – Rua Mal. Rondon, 1818 sl 24 – c/ 40m² e 1 banheiro, 2º andar- fundos..... **R$ 650,00**

Sala Comercial – Centro – Ed. San Fernando - Rua Souza Naves, 4081 – sala com aprox. 32m²..... **R$ 500,00**

Sala Comercial – Centro – Cima Executive – Rua Paraná, 3056 – sala com 45m² com1 bwc..... **R$ 450,00**

Barracão – Parque São Paulo – Rua Celso Esperança, 385 - 2 quadras da BR-277, 2 quadras da av. Carlos Gomes. Área construída de aprox. 1.100 m², barracão com 800m², garagem lateral para 5 carros, parte superior com várias salas e bwc, pé direito de 6 metros portão eletrônico ..... **R$ 7.000,00**

Barracão – Periolo (Marginal da BR 467) – Rua Juvenal Gonçalves da Silva, 2065 – com 480m², 2 wcs. Com casa de alvenaria nos fundos..... **R$ 4.250,00**

Barracão – Guarujá –Av. Doutor Ezuel Portes, 20513 – Barracão c/ aprox. 900,00m2 mais terreno c/ 3.164m2 c/ acesso pela rua da frente e dos fundos ..... **R$ 4.000,00**

Barracão – Rua Santa Catarina, 1687 – Centro – Área total de 700m2, c/ banheiro, pátio frente..... **R$ 3.500,00**

ARMELINDA
RESIDENCIAL

Rua Visconde de Guarapuava, 3519 (entre as ruas Hélio Richard e Mário C. Martini).
Área privativa 86,24m² Área total 138,81m²

Seu desejo, nosso projeto.
Apartamentos personalizados de acordo com a sua vontade.

SURPREENDA-SE
45 3225 1234
/ndalmina
www.ndalmina.com.br
N DALMINA CONSTRUÇÕES

BERNARDI CORRETORES DE IMÓVEIS
F (45) 3224-5443 - www.imoveisbernardi.com.br

ALUGA:

Casa para locação comercial com 350m² aproximadamente, situada na Rua Sete de Setembro, entre a Rua Maranhão e Rua Sta. Catarina, com várias salas e suítes, amplos espaços, com possibilidade de amplo estacionamento na parte da frente do imóvel. Ideal para clínicas, escolas e escritórios em geral. R$ 5.500,00.

CENTRO Casa para locação comercial com 350m2 aproximadamente, situada na Rua Sete de Setembro, entre a Rua Maranhão e Rua Sta. Catarina, com várias salas e suítes, amplos espaços, com possibilidade de amplo estacionamento na parte da frente do imóvel. Ideal para clínicas, escolas e escritórios em geral.....R$ 5.500,00
CENTRO Sala térrea com 30 m2 aproximadamente, situada na Rua Paraná quase esquina com Rua Sete de Setembro, próxima à agência do Correio, na Rua Paraná.....R$ 1.300,00
SÃO CRISTÓVÃO Sala térrea com aproximadamente 120 m2, situada na Av. Brasil, próxima ao terminal Lesta e à agência Sicredi , no São Cristóvão .....R$ 2.600,00
CENTRO Sala térrea com mezanino, totalizando aproximadamente 92 m2, situada na Rua Souza Naves, 3558.....R$ 1.700,00
CENTRO Sala térrea com sobreloja totalizando aproximadamente 170 m2 situada na Rua Rio Grande do Sul , próxima à Panificadora Nova Real.....R$ 4.600,00
CENTRO Sala no 2º andar, com aproximadamente 35 m2, situada na Rua Riode Janeiro, 1887, Ed. Átila. Prédio Baixo sem elevador e com baixo valor de condomínio.....R$ 550,00
CENTRO Apartamento no 1º andar, com aproximadamente 77 m2, situado na Avenida Tancredo Neves, contendo sala, cozinha, sacada, três quartos, BWC, vaga para um carro, edícula com àrea de serviço, quintal. Prédio baixo com pequena taxa de condomínio..... R$ 750,00

G.C. BERNARDI - CRECI F 9775 - O.A. BERNARDI - CRECI F14978
RUA PARANÁ Nº 3033 - SALA 101 - ED. CENTRO EMPRESARIAL FORMATO

Perfecta imobiliária
CRECI 4.138-J
(45) 3038.6444 - 9965.7250
e-mail: perfectaimobiliaria@hotmail.com

VENDAS

• APTO ED. CLASSIC
Av. Fag, 448, 2º andar, com 85,04m², suíte, 01 quarto, bwc social, sala, cozinha e 01 vaga de garagem.

• TERRENO NA RUA SALGADO FILHO
N. 1180 Entre cuiabá e vitória, com área de 756m2, 14 x 54.

Sala Comercial
Térrea, rua Paraná, centro, com 326,95m2, imóvel já alugado.

LOCAÇÃO

SALA COMERCIAL: nova, com área total de 1.300m², na Av. Brasil, 4369, ao lado da Asupel.

"Investir em imóveis, é pensar no futuro"

R: Duque de Caxias, 300 - em frente ao Centro Cultural Gilberto Mayer - Centro - Cascavel - PR

Elvis CORRETOR DE IMÓVEIS
BRASVALLE IMOBILIÁRIA E CONSTRUTORA
Creci: 5129-J
R. Pernambuco, 380 - (45) 3306-3307 | 9912-2699 | 9992-6662 - www.imobiliariabrasvalle.com.br

APARTAMENTOS

Apto - Centro – Ed. Abraham Lincoln 248m² total, 3 suíte (1 master), sala 2 amb., lavabo, cozinha, área de serv.,bwc serviço, sacada c/ churr., 2 vagas com espaço para instalação de elevador para 2 novas vagas, espaço cinema, musica, gourmet, sala de jogos, kids, mulher, fitniss, salão de festas, mini quadra, play ground, quiosque c/ churr. E forno, brinquedoteca, deck molhado, piscina adulto e infantil aquecida, (área de lazer 2.543m²). Consulte-nos
Apto - Centro - Res. Geraldo Marques Saraiva, 205m² total, suíte, 2 qtos, sala 2 amb., 2 vagas garagem, 2 piscina, salão de fesas e de jogos, academia, cinema, discoteca, brinquedoteca. Consulte-nos
Apto - Centro - Res. Armando Rezende, 203m² total, suíte, 2 qtos, sala 2 amb., 2 vagas garagem, 2 piscina, salão de fesas e de jogos, academia, cinema, discoteca, brinquedoteca Consulte-nos
Apto - Centro - Res. Julia 117m² priv., 205m² total, suíte, 2 qtos, 2 vagas garagem, piscina Consulte-nos
Apto - Centro - Res. Guiomar Rezende, 183m² total, suíte, 2 qtos, 2 vagas garagem, piscina. Consulte-nos
Apto - Centro - Res. Silvio Kissula 102m² priv., 182m² total, suíte, 2 qtos, sala 2 amb., 2 vagas garagem, 2 piscina, salão de fesas e de jogos, academia, cinema, discoteca, brinquedoteca, Consulte-nos
Apto - Centro - Res. Joao batista cunha, 146m² total, suíte, 2 qtos, sala 2 amb., 2 vagas garagem, 2 piscina, salão de fesas e de jogos, academia, cinema, discoteca, brinquedoteca. Consulte-nos
Apto - FAG – Ed. David Mascarello 45 a 67m², 1/ 2 qtos, sala/coz., bwc, lavand., Consulte-nos
Apto - Centro – Ed. Araucária, cobertura duplex 457,79m² total, 3 suíte, 1 demi-suíte, bwc social, cozinha mobiliada, 4 sala, dependência de empregada, lavabo, salão de festas c/ churr., forno, fogão a lenha, fogão de indução, geladeira duplex embutida, 7 AR condicionado, aquec. solar, 3 vagas garagem, salão de fesas, elevador. R$ 700.000,00
Apto - FAG - Res. Medeiros, 132m², Rua Joao Correia, n. 460, novo, suíte, 2 qtos, sala, copa, coz., sacada, garagem, aquecimento a gás, cond. R$ 50,00..... R$ 280.000,00
Apto - Centro - Res. Sta Maria, 120m² privativo, Rua Da Lapa 2862, suíte máster, suíte c/ closet, qtos, sala 2 amb., escritório, coz., garagem, aquecimento a gás, cond. R$ 100,00..... R$ 235.000,00
Apto - Cancelli – Res. Garden Club 70m² privativo, suíte, 2 qtos, sala 2amb., coz., sacada c/ churr., piscina, salão de festas, playground, quiosque, garagem, R$ 230.000,00
Apto – Country – Res. Althemburg, Rua Rafael Picolli, com 80,91m², 2 qtos, sala 2 amb., coz., lavand., bwc social, salão de festas, playground, garagem p/ 2 crros, R$ 182.000,00
Apto – Angra dos Reis – Res. Dom Pedro, Rua Tito Muffato, com 70m², 3 qtos, sala, coz., lavand., bwc social, salão de festas, garagem, R$ 150.000,00
Apto – Parque Verde – Res. Dom Otavio, Rua Otelo Celestino de Castilho, 1038, com 56m² total, 2 qtos, sala/coz., lavand., bwc social, garagem, R$ 115.000,00
Apto – Aclimação – Res. Park da Votória, Rua Ceú Azul, 10, com 66m², 2 qtos, sala 2 amb., coz., lavand., bwc social, salão de festas, garagem, R$ 95.000,00

Casas

Casa - Centro - Rua Pres. Bernardes, lote 800m², casa 400m², laje, semi-nova, 2 suíte (uma c/ closet e hidro e teto panorâmico), 2 qtos, sala 3 amb., coz., wc, lavabo, toda-mobiliado, aquec. a gás, gesso,quiosque c/ churr., picina c/ aquec. solar, cascata, Ed., bwc, e curr., garagem p/ 4 carros... Consulte-nos.
Casa - Country - casa 152,91m², lote 12x55m², laje, suíte, 2 qtos, sala 2 amb., coz., todo em gesso, Ed., bwc, e curr., e quarto, garagem p/ carros Consulte-nos.
Casa – Maria Luiza - lote 15x40mt, casa 200m², laje, semi-nova, suíte c/ closet, 2 qtos, 2 salas, coz., wc, lavabo, mobiliada, aquec. a gás, gesso, Ed. c/ churr., picina, garagem p/ 4 carros. R$ 900.000,00
Casa - Centro - Rua Natal, casa 200m², lote 12x31m², laje, suíte, 3 qtos, sala 2 amb., coz., todo em gesso, picina, Ed., bwc, e curr., e quarto, garagem p/ 3 carros R$ 700.000,00.
Casa - Pacaembu - Rua Av. Corbelia, casa 170m², lote 260m², laje, 3 suíte, sala 2 amb., coz. planejada, dispensa, bwc, e curr., garagem p/ 2 carros R$ 450.000,00.
Casa – Pq. São Paulo – Rua General Osorio, n. 438, com 117m², nova, suíte c/ hidro, 2 qtos, sala, coz., lavand., todo em gesso, porcelanato e aquec. a gás, vaga p/2 carros, churr. R$ 410.000,00
Casa - Facudade - Rua Arquitetura, 220m² de construção lote 12x32,5m², uma casa 110m², 3 quartos, mais depend., e 4 kit net, vaga p/ 4 carros, R$ 350.000,00.
Casa - Cidade Verde - Rua Antonio Kucinski, 117m², nova, laje, gesso, suíte master, 2 qtos, sala, coz., lavand. churr., vaga p/ 2 carros, R$ 340.000,00.
Casa - Guaruja - Rua Flor da Serra n. 791, com 110m² de construção, lote 12x30m², 4 quartos, sala, cozinha, bwc, garagem, R$ 250.000,00.
Casa – Padovani – 60m², 3 quartos, sala, coz., bwc, lavand. 2 vagas garagem, R$ 165.000,00.
Casa – Floresta - Rua Andorinha n. 59, Lote 264m² casa 150 m², laje, suíte com hidro, 2 quartos, sala/coz., bwc, lavand., vaga p/2 carros, R$ 160.000,00.
Casa – Prox. Univel – Nova, 50m², 2 quartos, sala, coz., bwc, lavand. Garagem, R$ 155.000,00.
Casa – Jd. Clarito - 70 m², laje, 2 quartos, sala, coz., bwc, lavand., vaga p/ 1 carros, R$ 145.000,00.
Casa – Jd. Morumbi - 60 m², laje, 2 quartos, sala, coz., bwc, lavand., vaga p/ 2 carros, R$ 155.000,00.
Casa – Montreal – Nova, 50m², 2 quartos, sala, coz., bwc, lavand. Garagem, R$ 145.000,00.
Casa – Santa Fé – Nova, 60m², 2 quartos, sala, coz., bwc, lavand. Garagem, R$ 135.000,00.

SOBRADOS

Sobrado - Tropical - Rua Cedro, 242m², lote 300, suíte, 3 qtos, 2 salas, copa, coz., bwc, lavabo,garagem, ed. c/ churr. fono, deposito, piscina, R$ 850.000,00
Sobrado - Maria Luiza - Rua Do Comércio, 245m², novo, 4 suítes (1 c/sacada e closet), todo em porcelanato e gesso, todo mobiliado, vaga p/ 4 carros, ed. c/ churr. e fono, piscina c/ aquec. Solar, R$ 780.000,00
Sobrado – Parque Verde - Rua Araucária, 249m², 3 suítes, 3 qtos, 2 salas, cozinha, bwc social, lavanderia, vaga p/ 2 carros, R$ 550.000,00
Sobrado – Centro – Prox., JL, 145m², suítes c/ closet, 2 qtos, 2 salas, escritório, cozinha, bwc social, lavanderia, garagem p/ 2 carros, R$ 470.000,00
Sobrado – Aclimação - Rua Fortaleza, 123m², lote 384,40m², suítes, 2 qtos, 2 salas, cozinha, bwc social, lavanderia, Ed. Com churr., piscina, vaga p/ 6 carros, R$ 450.000,00
Sobrado – São Cristovão - Rua Aramis de Ataide, 187m², suítes c/sacada e closet, 2 qtos, 2 sala, coz., bwc, social, lavabo, lavanderia, todo mobiliado, gesso, Edic. c/ churr., garagem p/ 2 carros, alarme, portão elet. e cerca elétrica R$ 380.000,00
Sobrado - Coqueiral – ao lado Super Muffato, 108 m², Rua Pernambuco, n. 2.263, suíte máster c/ sacada, 2qtos, bwc, lavabo, sala, coz., todo em porcelanato e gesso, churr., aquec., a gás, garagem p/2 carros R$ 380.000,00
Sobrado – Vale do Sol - Rua Ilha de Paquetá, 118 m³, suíte máster c/ sacada, 2qtos, bwc, lavabo, sala, coz., todo em porcelanato e gesso, churr., aquec., a gás, garagem p/2 carros R$ 360.000,00
Sobrado - Coqueiral - Rua João Lili Cirico, 107 m³ suíte máster c/ sacada, 2qtos, sala 2 amb., coz., lavand., WC, lavabo, todo em porcelanato rebaixo em gesso, aquec. a gás, Churr., vaga p/2 carros R$ 340.000,00
Sobrado – Continental Park - 110m², novo, 2 suítes c/sacada, sala, copa, coz. planejada, todo em porcelanato e gesso, garagem p/ 2 carros, Ed. Com churr. e sobra de terreno R$ 270.000,00
Sobrado – Cancelli - 100m², 2 quartos, sacada, sala, coz. planejada, garagem, churr. R$ 190.000,00

LOTES

Lote – Centro - Rua Presidente Kennedy pro, JL, 55x56= 3.080 m² Aceita Permuta Consulte-nos
Lote – São Cristoçao - Rua Domicoano T. Bresolin esq. Guaraniaçu 20,29x41= 856,30 m² R$ 700.000,00
Lote – Alto Alegre - Rua Selvino Casagrande 15x80 m² R$ 480.000,00
Lote - Caravelli – 378m², com casa em alvenaria e piscina Rua Rafael Picoli, R$ 440.000,00
Lote – Alto Alegre - Rua Selvino Casagrande 15x40 m² R$ 300.000,00
Lote – Alto Alegre – Rua Marcelino Meneguzi 15x40 m² R$ 250.000,00
Lote – Cond. Aquarela do Brasil –12x25 m², quadra 06, lote 06 R$ 160.000,00
Lote – Mirante –10x20 m², R$ 110.000,00
Lote – Montreal –10x21,50 m², R$ 80.000,00
Lote – Florais do Paraná – 10x25 m², R$ 75.000,00

PORTOSEGURO IMOBILIÁRIA
VIVER BEM É COM A GENTE!
CRECI 4573-J
45 3225 3111
Rua Afonso Pena, 1854 | sala 02 | Centro | Cascavel - PR
www.portoseguroimobiliaria.com
PERSONNALITÉ

IMÓVEIS PARA LOCAÇÃO

APARTAMENTOS

Ed. Grand China, R. Nereu Ramos, 848 - Apto 12 -– Neva - 1 quarto, sala, Cozinha, bwc, 1 vaga de garagem coberta,lavanderia **R$ 390,00 + Cond.**
Ed. Res. Universitário - Av. Fag, 212 – Apto 207 – Fag - 1 Quarto, Sala 1 Ambiente, Cozinha, BWC Social. Com 1 vaga de garagem coberta ..... **R$ 430,00 + Cond.**
Res. João De Barro - R. Carlos Bartolomeu Cancelli, 993 – Apto 403 - Bloco 14 – Cancelli - 2 Quartos, Sala 1 Ambiente, Cozinha Planejada, Área de Serviço, BWC Social. Com 1 vaga de garagem descoberta ..... **R$ 450,00 + Cond.**
Ed. China Garden - R. Marechal Cândido Rondon Nº 2504 – Apto 23 – Centro - 1 Quarto, Sala e Cozinha conjugada, BWC Social ..... **R$ 450,00 + Cond.**
Ed. China Garden - R. Marechal Cândido Rondon, 2504 – Apto 24 – Centro - 1 Quarto, Sala e Cozinha conjugada, BWC Social **R$ 450,00 + Cond.**
Ed. Francisco Vaccas - Av. Brasil, 5431- Apto 42 – Centro - 1 Quarto, Sala e Cozinha conjugada, BWC Social ..... **R$ 450,00 + Cond.**
Res. Cascavel - R. Francisco Bartinik, 1947 - Apto 44 - Bloco C-1 - Pq Verde - 3 Quartos, Sala 1 Ambiente, Cozinha, Lavanderia, BWC Social. Com 1 vaga de garagem coberta ..... **R$ 450,00 + Cond.**
Ed. Sobre Loja 2206 – R. Marechal Cândido Rondon, 2206 - Apto 31 - Centro - Quarto, Sala 1 Ambiente, Cozinha, Área de Serviço, BWC Social ... . **R$ 460,00 + Cond.**
Ed. Residencial Joao De Barro - R. Carlos Bartolomeu Cancelli, 993 – Apto 103 - Bloco B- 12 – Cancelli - 2 Quartos, Sala 1 Ambiente, Cozinha, Lavanderia, BWC Social. Com 1 vaga de garagem descoberta ..... **R$ 480,00 + Cond.**
Res. Foz Do Iguaçu - R. Sadi Antonio Zortea, 3618 - Apto Nº 31 - Bloco D2 - Pq Verde - 2 Quartos, Sala 1 Ambiente, Cozinha, BWC Social. Com 1 vaga de garagem coberta ..... **R$ 500,00 + Cond.**
Res. Foz Do Iguaçu - R. Fortaleza, 3584 - Apto 23 - Bloco D3 - Jd Tropical – 2 Quartos, Sala 1 Ambiente, Cozinha Planejada, Área de Serviço, BWC Social. Com 1 vaga de garagem coberta ..... **R$ 500,00 + Cond.**
Ed. Marcon - R. Duque De Caxias, 688 – Apto 201 – Centro - Suíte Simples, Sala 1 Ambiente, Cozinha, Área de Serviço, BWC Suíte Simples .... **R$ 500,00 + Cond.**
Ed. Barão - R. Barão Do Cerro Azul, 784 – Apto 12 – Centro - 1 Quarto, Sala e Cozinha conjugada, BWC Social. Com 1 vaga de garagem coberta ..... **R$ 500,00 + Cond.**
Ed. Res. Universitário - Av. Fag, 212 – Apto 305 – Fag - 1 Quarto, Sala 1 Ambiente, Cozinha, BWC Social. Com 1 vaga de garagem coberta .... **R$ 500,00 + Cond.**
Ed. Sul Brasileiro - Av. Brasil, 6102 – Apto 21 – Centro - 2 Quartos, Sala 1 Ambiente, Cozinha, BWC Social ..... **R$ 520,00 + Cond.**
Ed. João Carlos - R. Presidente Bernardes, 2372 – Apto 10 – Centro - 2 Quartos, Sala 1 Ambiente, Cozinha, Área de Serviço, BWC Social .... **R$ 520,00 + Cond.**
Ed. João Carlos - R. Presidente Bernardes, 2372 – Apto 13 – Centro - 2 Quartos, Sala 1 Ambiente, Cozinha, Área de Serviço, BWC Social. Com 1 vaga de garagem coberta ..... **R$ 520,00 + Cond.**
Res. Nelcir Ferro – R. Presidente JK 1842 - Apto 02 - Tropical - 2 Quartos,Sala 1 Ambiente, Cozinha, Lavanderia, BWC Social. Com 1 vaga de garagem coberta ..... **R$ 520,00 + Cond.**
Ed. Edifício Reis - R.Rio Grande Do Sul, 824 - Apto 06 – Centro - 2 Quartos, Sala 1 Ambiente, Cozinha, Lavanderia, BWC Social, BWC de Serviço ..... **R$ 550,00 + Cond.**
Ed. Edifício Reis - R. Rio Grande Do Sul, 824 – Apto 09 – Centro - 2 Quartos, Sala 1 Ambiente, Cozinha, Lavanderia, BWC Social, BWC Dep. Empregada ..... **R$ 550,00 + Cond.**
Ed. Amorim - R. Dom Pedro II, 900 Apto 07 - Centro – 02 quartos, Sala, Cozinha, Bwc Social, área de serviço, 1 vaga de garagem coberta .... **R$ 550,00 + Cond.**
Ed. Equatorial - R. Cristóvão Colombo, 519 – Apto 204 - Ninho Da Cobra - 3 Quartos, Sala 1 Ambiente, Cozinha, BWC Social. Com 1 vaga de garagem coberta ..... **R$ 550,00 + Cond.**
Ed. Carlos Gomes - R. Carlos Gomes, 3811 – Apto 07 – Centro - 3 Quartos (1 Suíte Simples, 2 Quartos), Sala 1 Ambiente, Cozinha, BWC Social. Com 1 vaga de garagem coberta ..... **R$ 550,00 + Cond.**
Ed. Germano Saroli - R. Carlos De Carvalho, 3950 - Apto Nº 903- Centro - 1 Quarto, Sala 1 Ambiente, Cozinha, BWC Social. Com 1 vaga de garagem coberta. Apartamento mobiliado ..... **R$ 580,00 + Cond.**
Ed. Studio I - R. Recife, 2732 – Apto 201 – Centro – 1 Quarto (1 Quarto, 1 Closet), Sala 1 Ambiente, Cozinha Americana, Lavanderia, BWC Social. Com 1 vaga de garagem coberta ..... **R$ 600,00 + Cond.**
Ed. Barão – R. Barão Do Cerro Azul, 784 - Apto 16 - Centro - Quarto, Sala 1 Ambiente, Cozinha, Área de Serviço, BWC Social. Com 1 vaga de garagem coberta ..... **R$ 600,00 + Cond.**
Ed. Torres De Lyon – R. Recife, 1042 - Apto 202 - Bloco 01 – Centro - 3 Quartos (1 Suíte Simples, 2 Quartos), Sala 1 Ambiente com sacada, Cozinha, Lavanderia, BWC Suíte Simples, BWC Social. Com 1 vaga de garagem coberta ..... **R$ 600,00 + Cond.**
Res. Portal Dom Pedro - Av. Tito Muffato, 2077 - Bloco I – Apto 301 - Jd Santa Cruz - 3 Quartos, Sala 1 Ambiente,Cozinha,BWC Social. Com 1 vaga de garagem descoberta ..... **R$ 600,00 + Cond.**
Ed. Garden Club 190 – Apto 14 Bloco 06 – Cancelli – 1 suite, 2 quartos, sala e cozinha conjugada, sacada com churrasqueira, área de serviço, bwc, 1 vaga de garagem descoberta..... **R$ 650,00 + Cond**
Ed. Vila Firenze, Apto 1004 – R. Manoel Ribas, 2357- Centro – 01 suíte, 02 quartos, sala, cozinha, Área de serviço, garagem ..... **R$ 650,00 + Cond.**
Ed. Amorim - R. Dom Pedro II, 900 – Apto 01 – Centro - 3 Quartos (1 Suíte Simples, 2 Quartos), Sala 1 Ambiente, Cozinha, 2 BWC Social, área de serviço. Com 1 vaga de garagem coberta..... **R$ 680,00 + Cond.**
Ed. Mp - R. Das Palmeiras, 3426 – Apto 202 – Coqueiral - 2 Quartos, Sala e Cozinha conjugada com sacada, Área de Serviço, BWC Social. Com 1 vaga de garagem coberta ..... **R$ 680,00 + Cond.**
Ed. Costa Rica - R. Castro Alves, 2428 - Apto 42 – Centro - 2 Quartos, Sala 2 Ambientes com sacada, Cozinha Planejada, Área de Serviço, BWC Social. Com 1 vaga de garagem coberta ..... **R$ 700,00 + Cond.**
Ed. Manoela - R.Rio Grande Do Sul, 793 – Apto 13 – Centro - 2 Quartos, Sala 1 Ambiente Com Sacada, Cozinha, Área De Serviço, BWC Social .... **R$ 750,00 + Cond.**
Ed. Charrua - R. Recife, 851 - Bloco B - Apto 05 – Centro - 3 Quartos (1 Suíte Simples, 2 Quartos), Sala 1 Ambiente, Cozinha, Área de Serviço, BWC Suíte Simples, BWC Social. Com 1 vaga de garagem coberta ..... **R$ 750,00 + Cond.**
Ed. Torres De Lyon – R. Recife, 1042 - Apto 402 - Bloco 01 – Centro - 3 Quartos (1 Suíte Simples, 2 Quartos), Sala 1 Ambiente com sacada, Cozinha Planejada, Lavanderia, BWC Suíte Simples, BWC Social. Com 1 vaga de garagem coberta ..... **R$ 750,00 + Cond.**
Ed. Boungainvillea - R. Paraná,804 – Apto 104 - São Cristóvão - 3 Quartos (1 Suíte Simples, 2 Quartos), Sala 1 Ambiente, Cozinha, BWC Social, BWC Lavabo. Com 1 vaga de garagem coberta ..... **R$ 780,00 + Cond.**
Ed. San Fernando - R. Souza Naves, 4081 – Apto 142 – Centro - 2 Quartos, Sala 1 Ambiente com sacada, Cozinha Planejada, BWC Social. Com 1 vaga de garagem coberta ..... **R$ 800,00 + Cond.**
Resid. Alto Do Lago - R. Terra Roxa, 640 – Apto 224 - Bloco 02 – Pacaembu - 3 Quartos (1 Suíte Simples, 2 Quartos), Sala Estar com sacada e com churrasqueira, Sala de Jantar, Cozinha, Área de Serviço, BWC Suíte Simples, BWC Social. Com 1 vaga de garagem coberta ..... **R$ 800,00 + Cond.**
Ed. Alto Do Canadá - R. Vicente Machado, 3540 – Apto 21- Canadá - 2 Quartos, Sala 1 Ambiente com sacada, Cozinha, Lavanderia, BWC Social. Com 1 vaga de garagem descoberta ..... **R$ 850,00 + Cond.**
Ed. Residencial Isabelle - R. Recife, 2912 – Apto 03 – Coqueiral - 2 Quartos, Sala 1 Ambiente com sacada, Cozinha Planejada, Lavanderia, BWC Social. Com 1 vaga de garagem descoberta ..... **R$ 850,00 + Cond.**
Ed. Don Sgarione - R. Voluntarios Da Patria, 1214 – Apto 803 – Centro - 2 Quartos (1 Suíte Simples, 1 Quarto), Sala 1 Ambiente com sacada, Escritório, Cozinha Planejada, Lavanderia, BWC Social. Com 1 vaga de garagem coberta ..... **R$ 900,00 + Cond.**
Ed. Jacarandá - R. Londrina, 1228 – Apto 21 – Country - 3 Quartos (1 Suíte Simples, 2 Quartos), Sala 1 Ambiente, Cozinha,Lavanderia, BWC Social. Com 1 vaga de garagem coberta ..... **R$ 950,00 + Cond.**
Ed. Memphis - R. Visconde De Guarapuava, 1477 – Apto 93- Centro - 3 Quartos (1 Suíte Simples, 2 Quartos), Sala 1 Ambiente, Cozinha, BWC Social. Com 1 vaga de garagem coberta ..... **R$ 950,00 + Cond.**
Ed. Manoela - R. Rio Grande Do Sul, 793 – Apto 103 – Centro - 3 Quartos (1 Suíte Simples, 2 Quartos), Sala 1 Ambiente, Cozinha, Lavanderia, BWC Social, BWC Lavabo. Com 1 Vaga De Garagem Coberta ..... **R$ 990,00+ Cond.**
Ed. Manoela - R. Rio Grande Do Sul, 793 – Apto 105 – Centro - 3 Quartos (1 Suíte Simples, 2 Quartos), Sala 1 Ambiente, Cozinha, Lavanderia, BWC Social, BWC Lavabo. Com 1 Vaga De Garagem Coberta ..... **R$ 990,00 + Cond.**
Ed. Michelangelo - R. Do Rosário, 448 - Apto 12 - Bloco 03 - Ciro Nardi - 3 Quartos (1 Suíte Simples, 2 Quartos), Sala 2 Ambientes, Cozinha, Área de Serviço, BWC Social. Com 1 vaga de garagem coberta ..... **R$ 1.000,00 + Cond.**
Ed. Residencial Recife - R. Recife, 741 – Apto 31 – Centro - 3 Quartos (1 Suíte Simples, 2 Quartos), Sala 1 Ambiente com sacada,Cozinha Planejada,Lavanderia,BWC Suíte Simples,BWC Social. Com 1 vaga de garagem coberta ..... **R$ 1.000,00 + Cond.**
Ed. Mario Copachinski - R. Amarildo Passos, 336 – Apto 501 – Fag - 2 Quartos (Suíte Simples, Quarto), Sala 1 Ambiente com sacada, Cozinha Planejada, Lavanderia, BWC Social. Com 1 vaga de garagem descoberta ..... **R$ 1.000,00 + Cond.**
Ed. Mario Copachinski - R. Amarildo Passos, 336 – Apto 502 – Fag - 2 Quartos (Suíte Simples, Quarto), Sala 1 Ambiente com sacada, Cozinha Planejada, Lavanderia, BWC Social. Com 1 vaga de garagem descoberta ..... **R$ 1.000,00 + Cond.**
Ed. Colombeli - R. Mato Grosso, 2539 - Apto 102 – Centro - 3 Quartos (1 Suíte Simples, 2 Quartos), Sala 2 Ambientes,Cozinha, Área de Serviço,Despensa,BWC Social, BWC Dep. Empregada. Com 1 vaga de garagem coberta ..... **R$ 1.100,00 + Cond.**
Ed. Barcelona – R. Rio de Janeiro 3002 – Apto 706 – Centro – 2 quartos, 1 sala conj. cozinha, BWC Social, Área de serviço, 1 vaga de garagem coberta ..... **R$ 1.000,00+ Cond.**
Ed. Bela Vista De Minas - R. Minas Gerais, 1083 – Apto 204 – Centro - 3 Quartos (1 Suíte Simples, 2 Quartos), Sala 2 Ambientes, sacada com churrasqueira e pia, Cozinha Planejada, Área de Serviço, BWC Social. Com 2 vagas de garagens cobertas ..... **R$ 1.100,00 + Cond.**
Apto 13 - R. Palotina, 681 – Pacaembu – 2 Quartos, Sala 1 Ambiente,Cozinha Planejada, Lavanderia, Jardim de inverno, BWC Social. Com 2 vagas de garagem coberta ..... **R$ 1.150,00**
Apto 02 - R. Palotina, 681 – Pacaembu – 2 Quartos (1 Suíte Simples com sacada, 1 Quarto), Sala 1 Ambiente, Cozinha, Lavanderia, BWC Social. Com 1 vaga de garagem coberta ..... **R$ 1.150,00**
Ed. Grand Ville – R. Minas Gerais, 2287 - Apto 601 – Centro - 3 Quartos (1 Suíte Simples, 2 Quartos), Sala Estar com sacada e churrasqueira, Sala de Jantar,Cozinha Planejada, Área de Serviço, Dep. Empregada, BWC Suíte Hidro com Banheira, BWC Social, BWC Dep. Empregada. Com 2 vagas de garagens cobertas. Apartamento semi mobiliado ..... **R$ 1.250,00 + Cond.**
Apto 14 - R. Palotina, 681 – Pacaembu – 2 Quartos (1 Suíte Simples, 1 Quarto), Sala 1 Ambiente,Cozinha, Lavanderia, BWC Social. Com 2 vagas de garagem coberta ..... **R$ 1.250,00**
Apto 15 - R. Palotina, 681 – Pacaembu – 3 Quartos, Sala 1 Ambiente, Cozinha, Lavanderia, Jardim de inverno, BWC Social. Com 2 vagas de garagem coberta ..... **R$ 1.250,00**
Ed. Casablanca, Apto 501- R. Mato Grosso , 1966 – Centro – 01 suíte c/ closet, 02 quartos, sala, lavanderia, dep de empregada, garagem..... ..... **R$ 1.300,00 + Cond.**
Apto 01 - R. Palotina, 681 – Pacaembu – 2 Quartos (1 Suíte Simples com sacada, 1 Quarto), Sala 1 Ambiente, Cozinha, Lavanderia, BWC Social. Com 2 vagas de garagens cobertas ..... **R$ 1.350,00**
Apto 12 - R. Palotina, 681 – Pacaembu – 3 Quartos (1 Suíte Simples, 2 Quartos), Sala 1 Ambiente,Cozinha Planejada, Lavanderia, Jardim de inverno, BWC Social. Com 2 vagas de garagem coberta ..... **R$ 1.350,00**
Ed. Anthares - R. Castro Alves, 2283 - Apto Nº 52 – Centro - 3 Quartos (1 Suíte Master, 2 Quartos), Sala 1 Ambiente, Cozinha, Lavanderia, Dep. de Empregada, BWC Suíte com Banheira, BWC Social, BWC Dep. Empregada. Com 2 vagas de garagens cobertas. ..... **R$ 1.500,00 + Cond.**
Ed. Barcelona – R. Rio de Janeiro 3002 – Apto 705 – Centro – 01 Suíte**,** 2 quartos, 1 sala, cozinha, 1 BWC Social, Área de serviço, 1 vaga de garagem coberta ..... **R$ 1.500,00+ Cond.**
Ed. Flor De Lis - R. Da Bandeira 757 – Apto 501 - Jd Caravelle - 3 Quartos (1 Suíte Simples, 2 Quartos), Sala 2 Ambientes, sacada com Churrasqueira e Pia, Hall, Cozinha, Área de Serviço, BWC Social. Com 1 vaga de garagem coberta ..... **R$ 1.600,00 + Cond.**
Ed. Belvedere - R. Presidente Bernardes, 2557 – Apto 1604 – Centro - 2 Quartos (1 Suíte Simples, 1 Quarto), Sala Estar com sacada, Sala de TV com sacada, Cozinha, Área de Serviço, BWC Suíte Simples, BWC Social. Com 1 vaga de garagem coberta ..... **R$ 1.600,00 + Cond.**
Ed. Araucária – R. Minas Gerais 2447 – Ap. 71 – Centro - 4 Quartos (1 Suíte Master, 3 Suíte Simples, 1 Closet), Sala Estar, Sala de Jantar, Sala de TV, Sala de Almoço, Cozinha Planejada, Área de Serviço, Dep. de Empregada, BWC Suíte Master com Banheira, 2 BWC Suíte Simples, BWC Lavabo. Com 3 vagas de garagens cobertas. Apartamento semi mobiliado ..... **R$ 2.000,00 + Cond.**
Ed. Belle Maison - R. Mato Grosso, 1655 – Apto 1201 – Centro - 4 Quartos (1 Suíte Master, 1 Suíte Simples, 2 Quartos, 1 Closet), Sala Estar, Sala de Jantar, Sala de TV, Cozinha Planejada, Área de Serviço Planejada, BWC Suíte Master com Banheira, BWC Suíte Simples, BWC Social, BWC Lavabo. Com 2 vagas de garagens cobertas ..... **R$ 2.000,00 + Cond.**
Ed. Barcelona - R. Rio De Janeiro, 3002 – Apto 1302 – Centro - 3 Quartos (1 Suíte Simples, 2 Quartos, Closet), Sala 1 Ambiente, Cozinha Planejada, Área de Serviço Planejado, BWC Social. Com 2 vagas de garagens cobertas ..... **R$ 2.100,00 + Cond.**
Ed. Lagoa Da Pampulha - R. Belo Horizonte, 1215 - Apto Nº 503 – Neva - 4 Quartos (1 Suíte Simples, 3 Quartos), Sala 1 Ambiente com sacada, churrasqueira com pia e balcão na sacada, Sala de Jantar, Cozinha Planejada, Lavanderia Planejada, BWC Suíte Simples, BWC Social. Com 2 vagas de garagens cobertas e com depósito ..... **R$ 2.200,00 + Cond.**

CASAS

R. Dos Narcisos, 1105 - Jd Guarujá - 2 Quartos, Sala 1 Ambiente, Cozinha, Área de Serviço, BWC Social ..... **R$ 350,00**
Cond. Moradas Cascavel I - R. Tranquilo Noro, 720 – Casa 614 - Pq Verde - 2 Quartos, Sala 1 Ambiente, Cozinha, BWC Social. Com 1 vaga de garagem descoberta ..... **R$ 450,00 + Cond.**
Res. China, R. Curitiba 1276 Casa 06 - Neva - 2 Quartos, Sala, Cozinha, Área de Serviço ..... **R$ 500,00 + Cond.**
Res. China Rochedo - R. Cuiabá 800 - Casa 01 – Jd Maria Luiza – 2 quartos, sala, cozinha, bwc..... **R$550,00 + Cond.**
Res. China Rochedo - R. Cuiabá Nº 800 – Casa 03 – Jd. Maria Luiza - 2 quartos, sala, cozinha, bwc ..... **R$ 550,00 + Cond.**
R. Edson Beller De Oliveira, 556 - Jd Itamaraty - 2 Quartos, Sala 1 Ambiente com sacada, Cozinha, Lavanderia, BWC Social. Com 1 vaga de garagem descoberta ..... **R$ 600,00**
R. Salgueiro, 156 - Pq Verde - 3 Quartos (1 Suíte Simples, 2 Quartos), Sala 1 Ambiente, Cozinha, BWC Suíte Simples, BWC Social. Com 1 vaga de garagem coberta ..... **R$ 700,00**
R. Tuiuti, 437 – Claudete - 2 Quartos, Sala 1 Ambiente, Sala Estar, Cozinha, Área de Serviço, BWC Social. Com 1 vaga de garagem coberta **R$ 750,00**
R. Bom Jesus, 914 - Região Do Lago I - 3 Quartos (1 Suíte Simples, 2 Quartos), Sala 1 Ambiente, Cozinha, Lavanderia, BWC Suíte Simples, BWC Social. Com 1 vaga de garagem coberta ..... **R$ 800,00**
R. Olindo Periolo, 971 - Jd Pacaembu - 3 Quartos, Sala 1 Ambiente, Cozinha, BWC Social. Com 1 vaga de garagem coberta. Possui Edícula com Churrasqueira ..... **R$ 850,00**
R. Apalais, 741 - Santa Cruz. 3 Quartos (1 Suíte Simples, 2 Quartos),Sala,Cozinha,Lavanderia,BWC Social, com 1 vaga de garagem coberta e 2 vagas de garagens descobertas ..... **R$ 900,00**
R. Publio Pimentel, 831 - Jd Palmeiras - 3 Quartos (1 Suíte Simples, 2 Quartos), Sala 1 Ambiente, Jardim de Inverno, Cozinha Planejada, Copa, Lavanderia, BWC Suíte Simples, BWC Social. Com 1 vaga de garagem coberta e 1 vaga de garagem descoberta. Possui Churrasqueira ..... **R$ 1.000,00**
R. Antonio Jose Elias, 1.100 – Jd. Vale Do Sol - 2 Quartos (1 Suíte Simples, 1 Quarto), Sala 2 Ambientes, Cozinha, Área de Serviço, BWC Social. Com 1 vaga de garagem coberta ..... **R$ 1.000,00**
R. Marechal Cândido Rondon, 3032 – Centro - 3 Quartos (1 Suíte Simples, 2 Quartos), Sala Estar, Cozinha Planejada, Área de Serviço, BWC Suíte Simples, BWC Social, Churrasqueira. Com 2 vagas de garagens cobertas ..... **R$ 1.590,00**

SOBRADOS

Recanto China - R. Guaíra, 577 – Sb. 01 - Tropical - 3 Quartos, Sala 1 Ambiente, Cozinha, Área de Serviço, BWC Social, BWC Lavabo. Com 1 vaga de garagem coberta ..... **R$ 650,00 + Cond.**
R. Brusque, 197 – Sobrado 01 - Santa Cruz - 2 Quartos, Sala Estar, Jardim de Inverno, Cozinha, Despensa, BWC Social. Com 1 vaga de garagem coberta ..... **R$ 850,00**
R. Raposo Tavares, 917 - Região Do Lago - 3 Quartos (Suíte Simples com sacada, 2 Quartos), Sala 1 Ambiente, Cozinha, Área de Serviço, BWC Suíte Simples, BWC Social. Com 2 vagas de garagens cobertas ..... **R$ 1.300,00**
R. São Luiz, 2800 – Sb. 02 - Tropical - 3 Quartos (Suíte Simples com sacada, 2 Quartos), Sala 1 Ambiente, Sala de Jantar, Cozinha, Lavanderia, BWC Social, BWC Suíte com Banheira, BWC Lavabo. Com 2 vagas de garagens cobertas ..... **R$ 1.300,00**
R. São Luiz, 1371 – Centro - 3 Quartos (1 Suíte Simples, 2 Quartos), Sala 1 Ambiente, Sala de Jantar, Cozinha, Lavanderia, BWC Social, BWC Lavabo. Com 2 vagas de garagens cobertas ..... **R$ 1.300,00**
R. Tiradentes, 1641 – Sob. 01 - Country - 3 Quartos (Suíte Simples com sacada, Suíte Simples, Quarto), Sala 2 Ambientes, Sala Estar, Sala de Jantar, Cozinha, 2 BWC Suíte Simples, BWC Social. Com 1 vaga de garagem coberta e 1 vaga de garagem descoberta ..... **R$ 1.400,00**
R. Curitiba, 1429 – Neva - 3 Quartos (1 Quarto com sacada, 2 Quartos), Sala 2 Ambientes, Cozinha, Copa, BWC Social, BWC Lavabo. Com 1 vaga de garagem coberta ..... **R$ 1.500,00**
R. Marcia Regina, 151 - Alto Alegre - 4 Quartos (1 Suíte com Hidro, 1 Suíte Simples, 2 Quartos), Sala 2 Ambientes, Cozinha, Copa, BWC Social, Piscina. Com 1 vaga de garagem coberta ..... **R$ 1.700,00 + Cond.**
R. Bavinia, 63 – Tropical - 3 Quartos (1 Suíte Master, 2 Quartos, 1 Closet), 2 Sala 1 Ambiente, 1 Sala de Jantar, Escritório,Cozinha Planejada, Espaço Gourmet com churrasqueira, Lavanderia planejada, BWC Suíte Master com Banheira, BWC Social, 2 BWC Lavabo, Sauna. Com 3 vagas de garagens cobertas ..... **R$ 4.000,00**
R. Tarobá, 374 - Maria Luiza - 4 Quartos (1 Suíte Máster, 3 Suíte Simples, 2 Closet), Sala 3 Ambientes, Cozinha, Espaço Gourmet, Lavanderia, Despensa, BWC Lavabo. Com 2 vagas de garagens cobertas e 2 vagas de garagens descoberta. Possui piscina adulto ..... **R$ 4.800,00**

Ed. Cruzeiro Do Sul – R. Souza Naves 4044 – Centro:

Kit 45 - 01 Quarto, Sala/Cozinha, BWC ..... **R$ 350,00 + Cond.**
Kit 95 - 01 Quarto, Sala/Cozinha, BWC ..... **R$ 380,00 + Cond.**
Kit 125 - 01 Quarto, Sala/Cozinha, BWC ..... **R$ 380,00 + Cond.**
Kit 64 - 01 Quarto, Sala/Cozinha, BWC ..... **R$ 400,00 + Cond.**
Kit 33 - 01 Quarto, Sala/Cozinha, BWC ..... **R$ 450,00 + Cond.**
Kit 164 - 01 Quarto, Sala/Cozinha, BWC ..... **R$ 450,00 + Cond.**

Ed. Metrópolis - Rua Souza Naves, 4013 – Centro:

Kit 11 - 01 quarto, sala/cozinha, BWC ..... **R$ 250,00 + Cond.**
Kit 85 - 01 quarto, sala/cozinha, BWC ..... **R$ 320,00 + Cond.**
Kit 45 - 01 quarto, sala/cozinha, BWC ..... **R$ 350,00 + Cond.**

Ed. Pérola da China - Rua Carlos Gomes, 3928 – Centro:

Kit 103 - 01 quarto, sala/cozinha, BWC ..... **R$ 400,00 + Cond.**
Kit 104 - 01 quarto, sala/cozinha, BWC ..... **R$ 400,00 + Cond.**
Kit 105 - 01 quarto, sala/cozinha, BWC ..... **R$ 400,00 + Cond.**
Kit 106 - 01 quarto, sala/cozinha, BWC ..... **R$ 400,00 + Cond.**
Kit 203 - 01 quarto, sala/cozinha, BWC ..... **R$ 400,00 + Cond.**
Kit 204 - 01 quarto, sala/cozinha, BWC ..... **R$ 400,00 + Cond.**
Kit 205 - 01 quarto, sala/cozinha, BWC ..... **R$ 400,00 + Cond.**
Kit 206 - 01 quarto, sala/cozinha, BWC ..... **R$ 400,00 + Cond.**
Kit 211 - 01 quarto, sala/cozinha, BWC ..... **R$ 400,00 + Cond.**
Kit 101 – 02 quartos, sala/cozinha, BWC ..... **R$ 450,00 + Cond.**
Kit 102 - 01 quarto, sala/cozinha, BWC ..... **R$ 450,00 + Cond.**
Kit 108 - 01 quarto, sala/cozinha, BWC ..... **R$ 450,00 + Cond.**
Kit 109 - 01 quarto, sala/cozinha, BWC ..... **R$ 450,00 + Cond.**
Kit 110 - 01 quarto, sala/cozinha, BWC ..... **R$ 450,00 + Cond.**
Kit 111 - 01 quarto, sala/cozinha, BWC ..... **R$ 450,00 + Cond.**
Kit 112 - 01 quarto, sala/cozinha, BWC ..... **R$ 450,00 + Cond.**
Kit 201 - 01 quarto, sala/cozinha, BWC ..... **R$ 450,00 + Cond.**
Kit 202 - 01 quarto, sala/cozinha, BWC ..... **R$ 450,00 + Cond.**
Kit 208 - 01 quarto, sala/cozinha, BWC ..... **R$ 450,00 + Cond.**
Kit 209 - 01 quarto, sala/cozinha, BWC ..... **R$ 450,00 + Cond.**
Kit 210 - 01 quarto, sala/cozinha, BWC ..... **R$ 450,00 + Cond.**
Kit 212 - 01 quarto, sala/cozinha, BWC ..... **R$ 450,00 + Cond.**
Kit 213 - 01 quarto, sala/cozinha, BWC ..... **R$ 450,00 + Cond.**

SALAS COMERCIAIS
EXCELENTE OPORTUNIDADE DE NEGOCIO

Ed. Duna – R. Carlos de Carvalho 4090- Sala 01- Sala Comercial recém construída, excelente localização, segurança, portaria, garagem .... **consulte-nos!**
Ed. Duna – R. Carlos de Carvalho 4090- Sala 205- Sala Comercial recém construída, excelente localização, segurança, portaria, garagem .... **consulte-nos!**
R. Recife, 138 Ed. Simone - Sala 22 – Centro – sala, bwc ..... **R$ 350,00 + Cond.**
R. Recife, 138 Ed. Simone - Sala 24 – Centro – sala, bwc ..... **R$ 350,00 + Cond.**
R. Recife, 138 Ed. Simone - Sala 34 – Centro – sala, bwc ..... **R$ 350,00 + Cond.**
R. Recife, 138 - Ed. Simone – Sala 42 - Centro - Sala, bwc ..... **R$ 380,00 + Cond.**
Ed. Portelinha - R. Presidente Bernardes, 2137 – Sl. 107 - Centro - Sala 1 Ambiente, BWC Social ..... **R$ 500,00 + Cond.**
R. Marechal Cândido Rondon, 2504 – Ed. China Garden – Sl. 04 - Centro - Sala 1 Ambiente, Mezanino, BWC Social ..... **R$ 600,00 + Cond.**
R. Marechal Cândido Rondon, 2504 – Ed. China Garden – Sl. 08 - Centro - Sala 1 Ambiente, Mezanino, BWC Social ..... **R$ 600,00 + Cond.**
Av. Brasil 6282 – Central Park – Centro - Sala 224 - 01 ambientes, bwc..... **R$ 680,00 + Cond**
Ed. Linz Mayer - Av. Brasil, 6320 – Sala 15 - Centro - Sala 1 Ambiente, BWC Lavabo. ..... **R$ 750,00 + Cond.**
Ed. Francisco Vaccas - Av Brasil 5431 Sala 06 - Sala, bwc Social ..... **R$ 800,00 + Cond**
R. Castro Alves, 2558 – Centro – Sala 03 - Sala 1 Ambiente, 1 BWC Lavabo ..... **R$ 800,00**
R. Amazonas, 908 - São Cristóvão - Sala 1 Ambiente, BWC Social ..... **R$ 850,00 + Cond.**
R. Castro Alves, 2558 – Centro – Sala Térrea - Sala 1 Ambiente, Cozinha, BWC Lavabo ..... **R$ 1.100,00**
R. Pedro Ivo Nº 1196 /1200 – Centro - 2 Sala 1 Ambiente, 2 BWC Social, no térreo ..... **R$ 1.600,00**
Av. Brasil 6282 – Central Park – Centro - Sala 313 - 01 ambientes, bwc..... **R$ 1.750,00 + Cond.**
R. Paraná, 1090 – Centro - Sala 1 Ambiente, BWC Social ..... **R$ 2.000,00**
R. Erechim, 1544 – Sala 07- Centro – Sala 1 Ambiente, Cozinha, 2 BWC Social. Com 1 vaga de garagem descoberta ..... **R$ 2.650,00**
R. Rio Grande Do Sul, 751 – Centro - Sala 1 Ambiente, BWC Social ..... **R$ 2.700,00 + Cond.**
R. Antonio Alves Massaneiro, 490 – Sala 03 - Centro - sala térrea com 02 bwc, excelente localização com área total de 113,75M² ..... **R$ 2.850,00**
R. Ponta Grossa, 1364 - São Cristóvão – 02 Salas 1 ambiente, 02 BWC Social. Com 492 m² de área total ..... **R$ 3.000,00**
R. Paraná, 2838 – Centro - Sala 2 Ambientes, Cozinha, BWC Social, BWC Lavabo ..... **R$ 5.500,00**
R. Virgílio Formigheri 321 - Ciro Nardi - Cozinha, 3 BWC Social com 10 vagas de garagens descobertas, 440 m² de área total e 270 m² de área útil .... **R$ 5.500,00**

TERRENOS

R. Poente do sol s/n - Brasmadeira – terreno loteamento jabora com 291,65m² ..... **R$ 550,00**
R. Academia 1343 – Universitário – terreno com 390,00m² ..... **R$ 900,00**
R. Manaus 3194 esq. Visconde de Guarapuava – Centro – terreno com 623,85m² ..... **R$ 1.600,00**
Br. 369 – 233x - ..... **R$ 3.000,00**
R. Trevo das Cataratas 369 com 277- Fazenda Andrada- Terreno com 10.000,00m² ..... **R$ 10.000,00**
R. Pedro Ivo – Centro- ..... **R$ 12.000,00**

DESTAQUE DE LOCAÇÃO

ED. LAGOA DA PAMPULHA - Apto nº 503. Localizada(o) na R. BELO HORIZONTE Nº 1215 – NEVA - Apartamento com 4 Quartos (1 Suíte Simples, 3 Quartos), Sala 1 Ambiente com sacada, Sacada com Churrasqueira, Pia e Balcão, Sala de Jantar, Cozinha Planejada, Lavanderia Planejada, BWC Suíte Simples, BWC Social. Com 2 vagas de garagens cobertas com depósito. Possui portão eletrônico, Elevador e Salão de Festas.

R$ 2.200,00 + Condomínio

PORTOSEGURO IMOBILIÁRIA
VIVER BEM É COM A GENTE!
CRECI 4573-J

45 3225 3111
Rua Afonso Pena, 1854 | sala 02 | Centro | Cascavel - PR
www.portoseguroimobiliaria.com

PERSONNALITÉ

IMÓVEIS PARA VENDA

APARTAMENTOS

Ed. Parc Lumiere Rua Mato Grosso - Centro. Suíte Simples, 2 Quartos, Closet, Sala Estar sacada. Com Churrasqueira, Sala de Jantar com sacada, Cozinha Gourmet, Área de Serviço, BWC Suíte Simples, BWC Social, BWC Lavabo. Com 2 vagas de garagens cobertas. Possui 281,96 m² de área total e 170,69 m² de área privativa ..... **R$CONSULTE-NOS**

Ed. Ana Julia - Apto Nº 803. Rua Salgado Filho Nº 2019 – Centro. Suíte Master, 2 Suítes Simples, Quarto, Sala 3 Ambientes, Escritório, Adega, Cozinha com Ilha, Lavanderia, BWC Suíte Hidro Banheira 2 Pessoas, 2 BWC Suíte Simples, BWC Lavabo, BWC de Serviço. Com 4 vagas de garagens cobertas. Apartamento mobiliado. Possui 251 m² de área total e 216 m² de área privativa ..... **R$1.350.000,00**

Ed. Villa Piazza - Apto Nº 1002. Rua Paraná Nº 1611 - Centro. Suíte Simples, 2 Quartos, Sala 3 Ambientes sacada Com Churrasqueira e Pia, Cozinha, Área de Serviço, Dep. de Empregada, BWC Social, BWC Lavabo, BWC de Serviço. Com 3 vagas de garagens cobertas. Apartamento semi mobiliado. Possui 289,78 m² de área total e 184,49 m² de área privativa **R$ 900.000,00**

Ed. Villa Piazza - Apto Nº 1201. Rua Paraná Nº 1611 - Centro. Suíte Simples, 2 Quartos, 2 Closet, Sala 3 Ambientes sacada Com Churrasqueira e Pia, Cozinha, Área de Serviço, Dep. de Empregada, BWC Suíte Hidro Banheira Ofurô, BWC Social, BWC Lavabo, BWC de Serviço. Com 3 vagas de garagens cobertas. Apartamento semi mobiliado. Possui 270 m² de área total e 184 m² de área útil ..... **R$ 850.000,00**

Ed. Villa Medine - Apto Nº 202. Rua Minas Gerais Nº 1930 - Centro. Suíte Master, 2 Suíte Simples , Sala Estar, Sala de Jantar, Sala Íntima, Cozinha, Área de Serviço, Dep. Comp. Empregada, BWC Suíte Hidro com Banheira, 2 BWC Suíte Simples, BWC Lavabo, BWC de Serviço. Com 3 vagas de garagens cobertas. Possui 291,35 m² de área total e 258,35 m² de área útil e 178,26 m² de área privativa ..... **R$ 830.000,00**

Ed. Willian - Apto Nº 501. Rua Maranhão Nº 1415 - Centro. Suíte Master, Demi-Suíte, Quarto, Sala 2 Ambientes com sacada, Sala Íntima com sacada, Cozinha, Área de Serviço, Dep. de Empregada, BWC Social, BWC Lavabo, BWC de Serviço. Com 2 vagas de garagens cobertas. Apartamento mobiliado. Possui 274,93 m² de área total e 172,52 m² de área útil ... **R$ 800.000,00**

Ed. Belle Maison - Apto Nº1201. Rua Mato Grosso Nº 1655 - Centro. Suíte Master, Suíte Simples, 2 Quartos, Sala Estar, Sala de Jantar, Sala de TV, Cozinha, Área de Serviço, BWC Suíte Master com Banheira, BWC Suíte Simples, BWC Social, BWC Lavabo. Com 2 vagas de garagens cobertas. Apartamento semi mobiliado. Possui 235,66 m² de área total e 165,2 m² de área privativa ..... **R$ 750.000,00**

Ed. Julia Park Rua Machado de Assis Nº 606 - Caravelle. Suíte com Hidro, 2 Quartos, Sala 2 Ambientes sacada Com Churrasqueira, Cozinha, Lavanderia, BWC Suíte Hidro com Banheira, BWC Social, BWC de Serviço. Com 2 vagas de garagens cobertas. Possui 219,56 m² de área total e 142,85 m² de área privativa ..... **R$ 590.000,00**

Ed. Los Angeles - Apto Nº 11. Rua Dom Pedro II Nº 2199 - Centro. Suíte Simples, 2 Quartos, Sala 2 Ambientes, Cozinha Planejada, Área de Serviço Planejado, Dep. de Empregada, BWC Suíte Simples, BWC Social, BWC Lavabo, BWC Dep. Empregada. Com 1 vaga de garagem coberta. Apartamento mobiliado. Possui 198 m² de área total e 155 m² de área útil e 114,52 m² de área privativa ..... **R$ 540.000,00**

Ed. Versalhes - Apto Nº 72. Rua Minas Gerais Nº 2195 - Centro. Suíte Master, 2 Quartos, Sala 3 Ambientes com sacada, Cozinha Planejada, Área de Serviço, Dep. de Empregada, BWC Suíte Master com Banheira, BWC Social, BWC Lavabo, BWC Dep. Empregada. Com 2 vagas de garagens cobertas. Apartamento semi mobiliado. Possui 249 m² de área total e 189 m² de área útil ..... **R$ 520.000,00**

Ed. Barcelona - Rua Paraguai – Alto Alegre. Suíte Master, 2 Quartos, Sala 2 Ambientes, Cozinha, Área de Serviço Planejado, BWC Suíte Simples, BWC Social. Com 1 vaga de garagem coberta. Apartamento semi mobiliado. Possui 177,06 m² de área total e 107,09 m² de área privativa ..... **R$ 500.000,00**

Ed. Villa Real - Apto Nº11. Rua Marechal Floriano. Centro. Suíte Simples, 2 Quartos, Sala 2 Ambientes, Cozinha, BWC Suíte Simples, BWC Social. Com 2 vagas de garagens cobertas. Possui 172 m² de área total e 114 m² de área privativa ..... **R$ 490.000,00**

Ed. Los Angeles - Apto Nº 102. Rua Dom Pedro II Nº 2199 - Centro. Suíte Simples, 3 Quartos, Sala 2 Ambientes com sacada, Cozinha Planejada, Área de Serviço, Dep. de Empregada, BWC Suíte Simples, BWC Social, BWC Dep. Empregada. Com 2 vagas de garagens cobertas. Apartamento semi mobiliado. Possui 198 m² de área total e 155 m² de área útil e 114,52 m² de área privativa ..... **R$ 470.000,00**

Ed. Valparaiso - Apto Nº 44. Rua Pernambuco - Centro. Suíte Simples, 2 Quartos, Sala 2 Ambientes, Cozinha, Área de Serviço, BWC Social. Com 2 vagas de garagens cobertas. Possui 143,42 m² de área total e 95,18 m² de área privativa... **R$470.000,00**

Ed. Way Point - Apto Nº 605. Rua Recife Nº 1000 - Centro. Suíte Simples, Sala 2 Ambientes sacada Com Churrasqueira e Pia, Cozinha Planejada, Área de Serviço Planejado, BWC Suíte Simples, BWC Lavabo. Com 2 vagas de garagens cobertas ..... **R$ 440.000,00**

Ed. Valparaiso - Apto Nº 14. Rua Pernambuco - Centro. Suíte Simples, Quarto, Sala 2 Ambientes, Cozinha, Área de Serviço, BWC Social. Com 1 vaga de garagem coberta. Possui 100 m² de área total e 82,11 m² de área privativa ..... **R$425.000,00**

Ed. Ille de France - Apto Nº 601. Rua Mato Grosso Nº 1680 - Centro. Suíte Simples, 2 Quartos, Sala 1 Ambiente, Cozinha, Lavanderia, BWC Suíte Simples, BWC Social. Com 1 vaga de garagem coberta ..... **R$ 400.000,00**

Ed. Oliva Garden - Apto Nº 104. Rua Francisco Bartinik – Vale do Sol. Suíte Simples, 2 Quartos, Sala estar, sacada com churrasqueira e pia, Sala de Jantar, Cozinha, Área de Serviço, BWC Suíte Simples, BWC Social. Com 2 vagas de garagens cobertas. Possui 154,05 m² de área total e 95,75 m² de área privativa ..... **R$ 387.200,00**

Ed. Vila Firenze Rua Manoel Ribas Nº 2357 - Centro. Suíte Simples, 2 Quartos, Sala 1 Ambiente, Cozinha Planejada, Área de Serviço, Dep. de Empregada, BWC Suíte Simples, BWC Social, BWC Dep. Empregada. Com 1 vaga de garagem coberta. Possui 134 m² de área total e 104 m² de área útil ..... **R$ 360.000,00**

Ed. Alto do Lago - Apto Nº 224. Rua Terra Roxa Nº 640 - Bloco 2 - Pacaembu. Suíte Simples, 2 Quartos, Sala Estar sacada Com Churrasqueira, Sala de Jantar, Cozinha, Área de Serviço, BWC Suíte Simples, BWC Social. Com 1 vaga de garagem coberta. Possui 109 m² de área total e 81 m² de área útil ..... **R$ 250.000,00**

Ed. Vintagen Rua General Osório Nº 1742 – Pq. São Paulo. Suíte Simples, Quarto, Sala 1 Ambiente sacada Com Churrasqueira, Cozinha, BWC Suíte Simples, BWC Social. Com 1 vaga de garagem coberta. Possui 91,47 m² de área total e 56,95 m² de área privativa ..... **R$ 231.236,16**

Ed. Felipe Rua Eça de Queiroz Nº 804 – Alto Alegre. 3 Quartos, Sala 2 Ambientes, Cozinha Planejada, Área de Serviço, BWC Social. Com 1 vaga de garagem coberta. Possui 74 m² de área total e 61 m² de área privativa ..... **R$ 203.000,00**

Ed. Saint James - Rua Salgado Filho Nº 2690 - Centro. 2 Quartos, Sala 2 Ambientes, Cozinha, Área de Serviço, BWC Social. Com 1 vaga de garagem coberta. Apartamento semi mobiliado. Possui 69 m² de área total ..... **R$ 190.000,00**

Ed. Hannover - Apto Nº D-06. Rua Manaus Nº 2046 - Bloco D – Jd. Vitória. 2 Quartos, Sala 2 Ambientes, Cozinha Planejada, BWC Social. Com 1 vaga de garagem coberta. Apartamento semi mobiliado. Possui 99,19 m² de área total e 63,83 m² de área privativa ..... **R$ 185.000,00**

Ed. Totteham - Av. Toledo Nº 1160 - Centro. 2 Quartos, Sala 2 Ambientes sacada Com Churrasqueira, Cozinha, Lavanderia, BWC Social. Com 1 vaga de garagem coberta. Possui 77,88 m² de área total e 63,93 m² de área útil e 54,03 m² de área privativa ... . **R$ 180.000,00**

Ed. Hannover - Apto Nº A4. Rua Manaus Nº 2046 - Bloco 01 – Jd. Vitória. 2 Quartos, Sala 2 Ambientes, Cozinha Planejada, Área de Serviço Planejado, BWC Social. Com 1 vaga de garagem coberta. Apartamento mobiliado. Possui 99,19 m² de área total e 63,83 m² de área privativa ..... **R$ 170.000,00**

Ed. Por do Sol - Apto Nº 103. Rua Mato Grosso Nº 995 – São Cristovão. Suíte com Hidro, Sala 2 Ambientes, Cozinha Planejada, Área de Serviço, BWC Suíte Hidro com Banheira. Com 1 vaga de garagem coberta. Apartamento semi mobiliado. Possui 64,69 m² de área total e 48,87 m² de área útil e 53,73 m² de área privativa ..... **R$ 160.000,00**

Ed. Por do Sol - Apto Nº 23. Rua Mato Grosso Nº 995 - São Cristovão. 2 Quartos, Sala 1 Ambiente, Cozinha, Área de Serviço, BWC Social. Possui 64 m² de área total e 55 m² de área útil ..... **R$ 150.000,00**

Ed. Res. Cascavel - Apto Nº 42. Rua Francisco Bartinik Nº 1947 - Bloco D-3 – Pq. Verde – Com 2 Quartos, Sala 1 Ambiente, Cozinha, Lavanderia, BWC Social. Com 1 vaga de garagem coberta. Possui 64 m² de área total ..... **R$ 135.000,00**

Ed. Residencial João de Barro - Apto Nº 102. Rua Carlos Bartolomeu Nº 993 - Bloco 12 - Cancelli. 2 Quartos, Sala 1 Ambiente, Cozinha, Lavanderia, BWC Social. Com 1 vaga de garagem coberta. Com 1 vaga de garagem descoberta. Possui 49,03 m² de área total e 43,89 m² de área privativa ..... **R$ 115.000,00**

CASAS E SOBRADOS

Casa Cond. Golden Garden Rua Estácio de Sá Nº 980 – Região do Lago II. Suíte Master com sacada, 2 Suíte Simples com sacada, 2 Demi-Suíte, Sala 3 Ambientes, Escritório, Jardim de Inverno, Cozinha Planejada, Cozinha Gourmet, Área de Serviço, Dep. de Empregada, BWC Suíte Master, 2 BWC Suíte Simples, 2 BWC Demi-Suíte, BWC Social, BWC Lavabo. Com 4 vagas de garagens cobertas. Semi mobiliado. Com 670 m² de área construída e 873 m² de área do terreno ..... **R$ 3.350.000,00**

Sobrado Rua Fagundes Varela – Tropical. Suíte com Hidro com sacada, Suíte Simples, 2 Quartos, 2 Closet, Sala Estar com sacada, Sala de Jantar, Sala Íntima com sacada, Cozinha, Copa, Área de Serviço, Dep. de Empregada, BWC Suíte Hidro, BWC Suíte Simples, BWC Social, BWC Lavabo, BWC Dep. Empregada. Com 8 vagas de garagens coberta. Com 560 m² de área construída ..... **R$ 2.700.000,00**

Casa Rua Amazonas Nº 1372 - Country. Suíte Master, Suíte Simples, Quarto, Sala Estar, Sala de TV, Cozinha Planejada, Área de Serviço, BWC Suíte Master, BWC Suíte Simples, BWC Social. Com 2 vagas de garagens cobertas. Com 4 vagas de garagens descobertas. Semi mobiliado. Imóvel com face para o norte. Com 270 m² de área construída e 800 m² de área do terreno ..... **R$ 1.300.000,00**

Sobrado Rua Céu Azul Nº1196 – Jd. Nova York. Suíte Simples com sacada, Demi-Suíte, Quarto, Sala 2 Ambientes, Cozinha Gourmet, Lavanderia, BWC Suíte Simples, BWC Demi-Suíte, BWC Lavabo, BWC de Serviço. Com 2 vagas de garagens cobertas. Semi mobiliado. Com 320 m² de área construída e 392 m² de área do terreno ..... **R$ 1.100.000,00**

Sobrado Cond. FAG - Av. das Torres. Suíte Simples, 2 Quartos, Sala 3 Ambientes, Home Theater, Cozinha, Cozinha Gourmet, Lavanderia, BWC Suíte Simples, BWC Social, BWC Lavabo. Com 2 vagas de garagens cobertas. Com 170 m² de área construída totalizando 250 m² de área total ..... **R$ 850.000,00**

Sobrado Rua Bavinia - Tropical. Suíte com Hidro com sacada, Demi-Suíte, Demi-Suíte com sacada, Closet, Sala Estar, Sala de Jantar, Escritório, Cozinha Gourmet, Área de Serviço, BWC Suíte Simples, BWC Social, BWC Lavabo. Com 2 vagas de garagens cobertas. Com 208 m² de área construída e 200 m² de área do terreno ..... **R$ 850.000,00**

Sobrado Rua Visconde de Guarapuava Nº 2944 - Centro. Suíte Simples com sacada, 2 Quartos, Closet, Sala Estar, Sala de TV com sacada, Cozinha Planejada, Copa, Área de Serviço, BWC Suíte Simples, BWC Social, BWC de Serviço. Com 1 vaga de garagem coberta. Com 1 vaga de garagem descoberta. Semi mobiliado. Possui Edícula com Bwc, Despensa, Churrasqueira, Pia. Com 394,41 m² de área construída e 336 m² de área do terreno ..... **R$ 800.000,00**

Sobrado Rua 08 de Maio Nº832 – Jd. Maria Luiza. Suíte Simples com sacada, Quarto com sacada, Quart, Sala 2 Ambientes, Adega, Cozinha, Área de Serviço, Despensa, BWC Suíte Simples, BWC Social, BWC Lavabo, BWC de Serviço. Com 3 vagas de garagens cobertas. Pintura nova. Possui Edícula. Com 157,98 m² de área construída + 40 m² de Edícula totalizando 197,98 m² de área total e 414 m² de área do terreno ..... **R$ 790.000,00**

Sobrado Rua Marechal Cândido Rondon Nº 1084 - Neva. Suíte Master com sacada, Quarto sacada Com Piscina, Quarto, Sala 2 Ambientes, Cozinha Planejada, Copa, Área de Serviço, Estendal, Dep. de Empregada, BWC Suíte Master, BWC Social, BWC Lavabo, BWC Dep. Empregada. Semi mobiliado. Com 218,98 m² de área construída e 177,1 m² de área do terreno **R$680.000,00**

Sobrado Rua Visconde do Rio Branco Nº 486 – Jd. Acácia. Suíte com Hidro, 4 Quartos, Sala Estar, Sala de Jantar, Sala Íntima, Escritório, Cozinha, Dep. de Empregada, BWC Suíte Hidro, BWC Social, BWC Lavabo. Com 2 vagas de garagens cobertas. Possui Edícula. Com 220 m² de área construída e 602,75 m² de área do terreno ..... **R$ 650.000,00**

Casa Rua Belo Horizonte Nº 1064 – Vila Tolentino. Suíte Simples, Demi-Suíte, Quarto, Sala 1 Ambiente, Sala de TV, Hall com sacada, Jardim de Inverno, Cozinha, Copa, Lavanderia, BWC Suíte Simples, BWC Demi-Suíte, BWC Social. Com 1 vaga de garagem coberta. Possui Edícula com quarto, bwc, Churrasqueira. Com 221,12 m² de área construída e 426 m² de área do terreno ..... **R$ 600.000,00**

Sobrado Rua Capitão Leonidas Marques Nº 1727 – Jd. Nova York. Suíte Master com sacada, 2 Quartos, Sala 2 Ambientes, Sala Íntima com sacada, Cozinha Gourmet, Lavanderia, BWC Suíte Master, BWC Social, BWC Lavabo. Com 2 vagas de garagens cobertas. Com 2 vagas de garagens descoberta. Possui Edícula com Churrasqueira. Com 202 m² de área construída e 186 m² de área do terreno ..... **R$ 505.000,00**

Casa Rua Joaquim Távora Nº 747 – Pq. São Paulo. Suíte com Hidro, Suíte Simples, Sala Estar, Sala de Jantar, Cozinha, BWC Suíte Hidro, BWC Suíte Simples, BWC Social. Com 1 vaga de garagem coberta. Com 4 vagas de garagens descoberta. Possui Edícula com Churrasqueira, Pia, Balcão. Com 110 m² de área construída e 402 m² de área do terreno ..... **R$ 480.000,00**

Sobrado Rua Victor Meireles - Country. Suíte com Hidro com sacada, 2 Quartos com sacada, Sala 2 Ambientes, Cozinha Americana, Área de Serviço, BWC Suíte Hidro Banheira Retangular, BWC Social, BWC Lavabo. Com 2 vagas de garagens cobertas. Possui Edícula com Churrasqueira, Pia, Balcão. Com 140 m² de área construída + 20 m² de Edícula totalizando 160 m² de área total ..... **R$ 435.000,00**

Casa Condomínio Bela Vista - Marinas de Boa Vista. Suíte Simples, 3 Quartos, 2 Sala Estar, Sala de Jantar, Cozinha, Área de Serviço, BWC Suíte Simples, 2 BWC Social. Com 3 vagas de garagens cobertas. Possui Edícula com Churrasqueira, Pia. Com 240 m² de área construída e 750 m² de área do terreno ..... **R$ 420.000,00**

Casa Rua Vereador Guerino Zotti – Jd. Novo Milênio. Suíte Simples, 2 Quartos, Sala 1 Ambiente, Sala de Jantar, Cozinha, Lavanderia, BWC Suíte Simples, BWC Social, BWC Lavabo. Com 1 vaga de garagem coberta. Com 1 vaga de garagem descoberta. Com 140,87 m² de área construída e 180 m² de área do terreno ..... **R$ 370.000,00**

Casa Rua Raposo Tavares Nº 1144 – Jd. Nova York. 3 Quartos, Sala Estar, Cozinha, Área de Serviço, BWC Social. Com 1 vaga de garagem coberta. Com 1 vaga de garagem descoberta. Com 95,89 m² de área construída e 192 m² de área do terreno ..... **R$ 350.000,00**

Sobrado Condominio Villaggio - Rua Quintino Bocaiuva Nº 470 – Pq. São Paulo. Suíte Simples, 2 Quartos, Sala 2 Ambientes, Cozinha Gourmet, Área de Serviço, BWC Suíte Simples, BWC Social, BWC Lavabo. Com 1 vaga de garagem coberta. Com 111,2 m² de área total. ..... **R$ 330.000,00**

Casa Rua Antonina Nº 1210 - Suíte Simples, 2 Quartos, Sala 2 Ambientes, Cozinha, Lavanderia, BWC Suíte Simples, BWC Social. Com 2 vagas de garagens cobertas. Com 99 m² de área construída ..... **R$ 310.000,00**

Casa Rua Barawanas – Santo Antonio. Suíte Simples, 2 Quartos, Sala 2 Ambientes, Cozinha, BWC Suíte Simples, 2 BWC Social. Com 2 vagas de garagens cobertas. Pintura boa. Possui Edícula com sala, Bwc , Despensa, Churrasqueira, Pia, Balcão ..... **R$ 300.000,00**

Casa Rua Guinard Nº 235 – Jd. Independência. 2 Quartos, Sala 1 Ambiente, Cozinha, BWC Social. Com 504 m² de área do terreno ..... **R$ 250.000,00**

Casa Rua Pernambuco - Coqueiral. 2 Quartos, Sala 1 Ambiente, Cozinha, Lavanderia, BWC Social. Com 1 vaga de garagem descoberta. Com 75 m² de área construída e 156 m² de área do terreno ..... **R$ 250.000,00**

Casa Rua Adelaide Bueno da Cruz Nº 1149 – Florais do Paraná. 3 Quartos, Sala Estar, Sala de Jantar, Cozinha, Lavanderia, BWC Social. Com 2 vagas de garagens cobertas. Com 64 m² de área construída e 125 m² de área do terreno... **R$ 170.000,00**

PRÉDIOS E SALAS COMERCIAIS

SALAS EDIFÍCIO UNIQUE, RUA MINAS GERAIS Nº 1914 – CENTRO. Sala 1 Ambiente, BWC Social, Com 1 vaga de garagem coberta. Com 112,66 m² de área total ..... R$ 337.869,93

TERRENOS E CHACARAS

Terreno Av. Piquiri Nº 1469 São Cristovão **- Lote/Data: 71 F - Quadra: 71 F.** Área total de 8625 m² **..... R$ CONSULTE- NOS**

Terreno BR 467 Cataratas - Lote/Data: 02 - Quadra: 01. Terreno Comercial . Área total de 4800 m². Possui Água, Asfalto, Luz, Esgoto ..... R$ 2.400.000,00

Terreno Rua São Paulo Nº 1809 C**entro - Lote/Data: 06 - Quadra: 403. Terreno . Área total de 770 m². Com medidas de 22 m largura por 33 m de comprimento ..... R$ 1.200.000,00**

Terreno Res. Treviso Av. Titto Muffato Fag - Lote/Data: 10 - Quadra: 10. Terreno Residencial. Área total de 598 m² ..... R$ 380.000,00

Terreno Rua Bom Jesus Nº 56 Jd. Caravelle - Lote/Data: 0009 - Quadra: 0010. Terreno Residencial. Área total de 418,75 m². Com medidas de 16,75 m largura por 25 m de comprimento. Possui casa com 160m² ..... R$ 330.000,00

Terreno Rua Ivo Stengler Nº 582 Jd. Novo Milênio - Lote/Data: - Quadra: Terreno Residencial. Área total de 300 m². Com medidas de 10 m largura por 30 m de comprimento. Terreno com relevo Regular. Pos**sui Água, Asfalto, Luz, Esgoto ..... R$ 170.000,00**

Terreno Rua Lajes. Jd. Santa Catarina - Lote/Data: 04 - Quadra: 09. Terreno . Área total de 491,56 m². Possui Água, Asfalto, Esgoto ..... R$ 160.000,00

Terreno Rua Antonio Peixe Nº 1463 F**lorais do Paraná - Lote/Data: 06 - Quadra: 34. Terreno Residencial. Área total de 250 m². Com medidas de 10 m largura por 25 m de comprimento ..... R$ 84.000,00**

DESTAQUE DE VENDA

Casa Rua Vereador Guerino Zotti – Jd. Novo Milênio. Suíte Simples, 2 Quartos, Sala 1 Ambiente, Sala de Jantar, Cozinha, Lavanderia, BWC Suíte Simples, BWC Social, BWC Lavabo. Com 1 vaga de garagem coberta. Com 1 vaga de garagem descoberta. Com 140,87 m² de área construída e 180 m² de área do terreno R$ 370.000,00

CONCRETIZANDO
SONHOS
10 ANOS
CVB
CONSTRUTORA
VIVER.BEM
(45) 3223-2586
construtoraviverbem.com.br
life comunicação

creci 1877-J

Imobiliária Beck Lima

www.imobiliariabecklima.com.br

www.facebook.com/imobiliariabecklima

Rua 7 de Setembro, 3141 | (45) 3225-4133/3035-1333 | contato@becklima.com.br

PLANTÕES:

30 Anos

SUSAN: 9971-1181 | SONIA: 9991-6292 |

ADRIANA: 9972-5830

EMBRAED

A IMOBILIÁRIA BECK LIMA TRAZ ATÉ CASCAVEL E REGIÃO OS MELHORES EMPREENDIMENTOS DE BALNEÁRIO CAMBORIÚ, UM DOS PRINCIPAIS DESTINOS DE VERANEIO E INVESTIMENTOS DO BRASIL, A EMBRAED. APARTAMENTOS NOVOS E USADOS. AGENDE SUA VISITA, SEM COMPROMISSO!

APARTAMENTOS

LANÇAMENTO: EDIFICIO PARC LUMIERE – Rua Mato Grosso esquina c/ Rua Pedro Ivo – Centro – A partir de 276m² Total e Apartamentos cobertura a partir de 433m² Total – Suite, 02 qtos, salas estar e jantar com churrasqueira na sacada, cozinha gourmet, bwc e lavabo, 02 vagas paralelas, depósito. ENTREGA Novembro 2016 . MARQUE SUA VISITA . APARTAMENTO DECORADO . ESTAMOS DE PLANTÃO.

• OFERTA / INVESTIMENTO - 03 Apartamentos Ed João Batista Cunha – Torre II – 2º , 3º e 4º andar – 146m² Cada . .....APENAS R$ 1.000.000,00, as 03 UNIDADES .

• Edifício Monterrey - R. Marechal Floriano - Centro - apartamentos a partir de 120m² total - 02 ou 03 quartos - 01 ou 02 vagas de garagens.....ENTREGA JUNHO 2017

• Ed Imperatriz - Rua Olavo Bilac - Centro - 257m² - Suite com hidro e closet, 03 quartos, garagem para 02 carros.... .....R$ CONSULTE-NOS

• Ed Anthares – Rua Castro Alves – Centro – 200,94m² Total – Suite, 02 qtos, sala estar e jantar, coz., dep. Empregada, 02 garagens e demais dep. .... PROMOÇÃO R$ 470.000,00

• Cobertura Ed Smarczewiski - Rua Pernambuco - Centro - 340m² - 02 suites sendo 01 master e 01 simples, 01 quarto, 03 vagas de garagem ..... R$ 900.000,00

• Ed Royal Park - Rua Minas Gerais - Centro - 306,93m² Total - 03 suites sendo 01 com hidro e closet, salas estar/ jantar e tv,03 vagas de garagem ..... R$ 650.000.00

• Ed Torre Nova - Rua Paraná - Centro - 225m² total- Suite com hidro, 02 quartos, sala estar e jantar, copa, cozinha, dep. empregada, 02 vagas de garagem ..... R$ 550.000,00

• Ed Torre Nobre - Centro - Rua Souza Naves - 194 m² Total- Suite com closet, 02 quartos, sala estar e jantar, Lav. Coz., dep.empregada c/bwc, garagem..... R$ 550.000,00

• Ed Atlanta - Rua Pernambuco- Centro - 193m² Total - Suite, 02 quartos e demais dependencias (apartamento com textura diferenciada, móveis planejados de excelente qualidade) ..... R$ 520.000.00

• Residencial Marini - Rua Visconde de Guarapuava - Centro - a Partir de 122m² a 148,85m² - Suite e 02 quartos, sala estar e jantar, sacada c/ churrasqueira, 02 vagas de garagem..... A partir de R$ 397.000,00

• Ed Girassol – Rua Pernambuco – Centro- 120m² Total – Suite, 02 quartos, sala estar e jantar, coz e copa, lav., garagem ..... R$ 300.000,00

• Apartamento em Palhoça/SC - Cidade Universitária Pedra Branca - Ed La Pierre Blanc – Apartamentos a partir de 179m² Total Suite , 02 demi suítes e demais dependências, garagem 02 carros (Ótimo acabamento)..... ..... A partir de R$ 1.200.000,00

• Edificio Nova Conquista - Rua Tamoios - Coqueiral - 02 quartos, sala estar, coz., área serviço,bwc e garagem..... ..... R$ 120.000,00

• APARTAMENTOS ED JOÃO BATISTA CUNHA - Rua Riachuelo - Centro - Suite, 02 quartos, garagem e demais dependências ..... A partir de R$ 360.000,00

• Ed Classic - Avenida da Fag- Bairro Fag - 85,04m² Total - Suite, 01 quarto, bwc, sala estar e jantar garagem..... ..... R$ 160.000.00

• Ed Geraldo Saraiva – Rua Mato Grosso – Centro – 217,50m² Total – Suite, 02 qtos, sacada com churrasqueira e garagem ..... R$ 585.000,00

• Ed Vita Reale – Rua Antonina – Centro – Aptos a partir de 140m² Total - com Suite e 02 qtos, 01 ou 02 garagens – ... .Consulte-nos

• MARINA BEACH TOWERS – Rua Três mil e Setescentos – Balneário Camboriú – Apartamentos com 386m² e 424m² Total – 02 Tipos de Planta – Acabamento com padrão internacional ..... CONSULTE-NOS

• Residencial Nova Vida - Rua Artur Nisio – Country- 80m² total- 02 quartos, sala estar e jantar, coz., bwc e garagem ..... R$ 200.000,00

• Ed Maria Augusta – Rua Paraná – Centro- 157m² Total – Suite com hidro, 02 quartos, sala estar e jantar, coz., demais dep. E garagem ..... A partir de R$ 320.000,00

• Ed Rosemount – Rua Pernambuco – Centro – 300m² Total – 03 suites sendo 01 c/ hidro e closet, 01 quarto, salas estar,jantar e tv, copa, coz., lavabo, bwc, 02 vagas de garagem (Aceita imóvel até R$ 400 mil) .... A partir de R$ 1.050.000,00

• Ed Saint Paul – Rua Rio de Janeiro – Centro - 163,65m² Total – Suite, 02 qtos, bwc, salas estar e jantar, sacada, garagem ..... R$ 400.000,00

• Ed. Valence – Rua Marechal Rondon – Centro – aptos c/ 175,60 e 238,44m² Total – Suite , 01 ou 02 quartos, salas estar e jantar, lavabo, 02 garagens e demais dep. (entrega Prevista Abril 2018) ..... R$ Consulte-nos

• Lançamento Residencial Ana Vitoria – Rua 13 de maio – Centro – A partir 64m² Total – 02 quartos, sala, coz., bwc, lav., sacada c/churrasq., garagem .... A partir de R$ 195.000,00

• Ed Gran Club – Pacaembu – 123m² Total – Suite, 02 qtos, salas estar e jantar, sacada c/ churrasqueira, 02 vagas de garagens. ..... PROMOÇÃO A PARTIR DE R$ 240.000,00

• LANÇAMENTO Residencial Arauco – Rua Manoel Ribas – Centro – a partir de 139m² Total –Suite + 02 qtos ou Suite+01 qto, 02 vagas de garagem, sacada com churrasqueira – ... .Consulte-nos

CASAS

• Casas Rua Suyas – Fag – 56m² Total- Suite, quarto, sala,bwc, garagem e churrasqueira . ... A partir de R$ 170.000,00

• Residencial Quitanda – Rua Quitanda - Bairro Quebec- 125m² Total - 02 quartos, sala estar , coz., bwc, garagem e lavanderia ..... R$ 140.000,00

• Rua General Osório - Parque São Paulo - 426m² Total - 03 quartos, sala estar, coz., área de serviço, garagem 02 carros ..... R$ 270.000,00

• Rua Adelaide Bueno da Cruz - Florais do Paraná - 125m² Total - 03 quartos, bwc, sala estar e jantar, garagem p/ 02 carros ..... R$ 170.000,00

• Rua Castro Alves - Centro - Suite e 02 quartos, sala estar e jantar, Coz., lavanderia, churrasqueira, garagem para 02 carros ..... R$ 590.000,00

• Rua Pitangueira - Tropical-591,12m² Terreno- 247m² casa - Suite, 02 quartos, sala estar e jantar, churrasqueira, garagem para 02 carros e demais dependências..... ..... R$ 450.000,00

• Rua José BArtinik - Região do LAgo - 80m² Total - 02 quartos, sala estar, sala jantar, coz., área de serviço e garagem ..... R$ 220.000,00

• MINHA CASA MINHA VIDA - Casas em Condominio - Rua Visconde de Guarapuava - Cancelli - 76m² - 02 quartos, sala , coz., bwc garagem p 02 carros ..... R$ 155.000,00

• Casas Loteamento Mantovani – a partir de 120m² Total - Com 02 ou 03 quartos, sala estar e jantar, cozinha, área de serviço e garagem ..... A partir de R$ 150.000,00

• Rua Laranjeiras do Sul – Nova York – 368m² Total – 02 quartos, salas estar e jantar, bwc, coz., lav., e garagem .... R$ 450.000,00

SOBRADOS

• Rua Iraci Viganó Res Queen's Gate – Parque Verde – 87m² Total – Suite, 02 qtos, bwc, lavabo, salas estar e jantar, coz., e garagem ..... R$ 260.000,00

• Rua Silvino Blender – Alto Alegre – Suite c/ closet, 02 qtos, sacada, sala estar, coz., lavabo, 02 bwc, Garagem p/ 02 carros ..... R$ 420.000,00

• EXCELENTE SOBRADO Rua Amazonas - Country - 800m² Total - cada sobrado 270m² - 05 quartos, 04 bwc por unidades .....R$ 1.500.000,00 (cada)

• Rua Rio Grande do Norte - Country- 400m² Terreno - 240m² sobrado- Suite, 02 quartos, salas estar e tv, garagem p/ 03 carros,churrasqueira e demais dependencias (ficam alguns moveis) ..... R$ 760.000,00

• Sobrado Rua Bavinia - Tropical - 208m² Total - Suite com hidro e closet, 02 demi-suites, bwc, lavabo, sala estar e jantar, escritorio , espaço pra colocar spa, garagem 02 carros (excelente sobrado) ..... R$ 750.000,00

• Rua Iraci Viganó - Bairro Poro Seguro - 125,57m² Total - Suite, 02 quartos, 02 bwc, lavabo, sala jantar e sala estar, churrasqueira e garagem para 02 carros (Aceita apartamento até R$ 150 mil como parte de pagamento.... R$ 430.000,00

• Rua Arlindo Oscar Carelli esquina Geovani Palma – Continental Park - 127m² Área Construida- Suite com hidro e closet, 02 quartos, bwc, lavabo, sala estar , jantar e tv, sacada e garagem 02 carros..... R$ 420.000,00

TERRENOS

• Terreno Rua Jorge Lacerda - Claudete- Terreno com 01 barracão em cima e dois apartamentos - 532m² Total (15x40) . ..... R$ 2.200.000,00

• Terreno Rua Rio Grande do Sul - Centro - 380,83m² Total ..... R$ 800.000,00

• Terreno Rua Rio Grande do Sul - Centro - 589m² Total (16x36,52m)..... R$ 800.000,00

• 03 Lotes juntos - Rua Topázio esq. R. Esmeralda - Loteamento Esmeralda - 1368m² total - 36x38m.... R$ 600.000,00

• Rua Dom Pedrito - Canadá - 507m² Total 14,5x35m..... ..... R$ 350.000,00

• TEMOS TERRENO NO LOTEAMENTO FELICITÁ .... ENTRADA R$ 50.000,00 MAIS SALDO

• ÁREA NO PACAEMBU - 11.500m² - Avenida Corbélia esq. Estácio de Sá - Excelente para condominíos R$3.450.000,00

• Lotes saída para Foz Br 277 - Lotes de 20.000m², sendo 65m de frente por 307,69m de fundos.....R$ 200,00 o m²

• Rua Marechal Deodoro - Neva - 825m² Total (22x37,5m) .. .. .R$ 1.200.000.00

• ÁREA DE PRESERVAÇÃO PERMANENTE DA MATA ATLÂNTICA - Campina Grande do Sul - Paraná..... Serve para compensação no mesmo bioma. 156 alqueires

• Terreno Bairro Alto Alegre - 60x80m - 4.800m² Total .... R$ 2.800.000,00

• Terreno Avenida Toledo - Centro -(14x39) - 546m² Total ... . R$ 640.000,00

• Terreno Loteamento Pivesan – Rua Tereza Mattei - 301m² - ..... R$ 130.000,00

• Chácara Colonia Barreiros - (12 Km do trevo Cataratas) – Chacará tem 03 casas sendo que uma delas possue: Suite, 03 quartos, sacada, 02 salas de estar, sala de jantar, sala de tv, 03 bwc, piscina, 02 vagas de garagens, 02 churrasqueiras. ..... R$ 1.500.000,00

• Terreno Rua Mal Floriano (Quadra inteira) - 10,780m² Total ..... – Consulte-nos

SALAS COMERCIAIS

• Salas Ed Cima – Rua Paraná esq. Sete de Setembro – Centro – Sala c/ 43m² Total e Sala com 57m² Total..... ..... A partir de R$ 90.000,00

• Ponto na Rua Duque de Caxias - Centro - 170m² Total .... R$ 580.000,00

• Sala Comercial - Rua Vicente Machado - Centro - Terreno 600m² - Área construida 630m² ..... R$ 2.000.000,00

• Barracão com Máquinários no Santa Felicidade - PORTEIRA FECHADA - (marcenaria, metalúrgica, funilaria)–– 723m² total – Barracão 480m²..... R$ 880.000,00

LOTEAMENTOS

• LOTEAMENTO VEREDAS LANÇAMENTO –Jardim Universitário - Lotes de 360m² e 384m² total – a PARTIR DE R$ 108.000,00 – entrada 10% saldo em até 100 parcelas – ou A VISTA 10% de Desconto

• LOTEAMENTO ECOPARK - REGIÃO NORTE - LOTES DE 200M² - ENTRADA + 155 PGTOS..... R$ 68.900,00

• Lot. Florais do Paraná - Região Norte - próx. a Universidade Federal- Lote a partir de 250m² total - 120 meses p/ pagar .....Consulte-nos

• LOTEAMENTO BELMONT - Terrenos a partir de 250m² Total – Morumbi - Excelente localização.....Consulte-nos

O Jornal de Fato está de cara nova!

"A imprensa livre é o pulmão da sociedade democrática"
Ives Gandra Martins

Aos **39 anos** de circulação, **O Paraná** acaba de inaugurar uma nova etapa em sua existência, com um projeto gráfico moderno e mais espaço para defender as principais demandas do Paraná e da sua gente, sempre pautado na ética e no jornalismo investigativo e propositivo.

Sugestões *editoria@oparana.com.br*

BRISA IMÓVEIS

Rua Souza Naves, 3983 - (45) 3225-3399 / 9972-3399

Fazenda com 16.000 ha em Primavera do Leste MT.
PLANTA 12.000 ha - 8 anos para pagamento.
-Vende em parte e arrenda restante.

IMÓVEIS À VENDA

1 QUADRA COM 5000M² - AV Brasil - Parcela-se em 60 pagamentos

Terreno no Condomínio Brisa do Lago
Últimas unidades
Terreno na Rua Teodoro Sampaio prox Igreja Pq São Paulo
Terrenos com 2045 m² com 3 frentes Rua Administração.

TERRENOS INDUSTRIAIS NAS BRs 277 - 369 - 467

19 ALQ. Mecanizados em São João a 3 Km da Br 277
VENDO IND . DE CONFECÇÃO EM CASCAVEL
Fabricação de Jeans masculino e feminino
Há 13 anos no mercado
Mais de 3000 clientes em 8 estados
Nome com excelente aceitação
Aceita-se imóvel como parte de pagamento

IMOBILIÁRIA ZANEL

Administração e Vendas

CRECI 1696-J

www.imobiliariazanel.com.br

IMÓVEIS PARA LOCAÇÃO

APARTAMENTOS:

APTO – Suíte c/ sac, 2 qtos , sala c/ sac c/ churrasq, coz, lav, 2 vg gar. Av. Barão do rio Branco, Ed. Wilhelms ..... **R$ 1.100,00 não possui cond**
APTO – Suíte c/ sac de aprox. 60 m², 2 qtos , sala c/ sac c/ churrasq, coz, lav, 2 vg gar. Av. Barão do Rrio Branco..... **R$ 1.200,00 não possui cond**
APTO – Suíte, 2 qtos simples, sala, coz, lav, 1 vg gar. Rua Recife, Ed Charrua..... **R$ 700,00 + cond.**
APTO – Suíte , 2 qtos, sala/copa, sac, churrasq, coz, lav, 1 vg gar. Rua Manaus, Res.Veronica..... **R$ 900,00 não possui cond**
APTO - 2 qts, bwc, sala, coz, lav e gar. Av Torres, Ed. Torres, em frente a FAG..... **R$ 550,00 + cond**
APTO - 1 qts, bwc, sala, coz, lav e gar. Av Torres, Ed. Torres, em frente a FAG..... **R$ 450,00 + cond**
APTO- 2 qt, bwc, sl/coz, lav e gar. Rua Cipreste, Res. Palmeiras, Coqueiral. ..... **R$ 500,00 + cond**

CASAS:

CASA ALVENARIA- 2 quartos, sala, cozinha, bwc, área de serviço e garagem, amplo terreno. Rua Luis Vianey Pereira, Maria Luiza, em Frente ao Abrigo São Vicente ..... **R$ 900,00**
CASA ALVENARIA-, Suíte, 2 quartos, sala, copa, coz, bwc, lav e 2 vg de gar e amplo terreno. Rua Mal Rondon, Incra..... **R$ 1.200,00**
CASA ALVENARIA-, 3 quartos, sala, copa, coz, bwc, lav e gar e amplo terreno. Rua Mal Deodoro, Jd. Claudete.. **R$ 700,00**

SALA:

PRÉDIO COMERCIAL- com 1570m2 de área (3 pavimentos), estacion próprio, R Paraná, Esq. C/ R Rmão Chrun. ..... **R$12.000,00**
SALA COM TÉRREA CENTRAL :): Aprox 50m2, Rua Antonina no Centro, estac privat p/ 3 carros,..... **R$700,00**
SALA COMERCIAL TÉRREA ESQUINA: *Aprox 60 m², Coqueiral, Rua Pe Ricardo c/ Rua João Lili Círico.* ..... **R$800,00**
BARRACÃO: *Aproximadamente 100 m², Bairro Santa Maria – Toledo – PR* ..... **R$600,00**

IMÓVEIS PARA VENDA

ÁREA RURAL- 15 alq. mecanizados, prox ao Show Rural,..... **R$ 2.600.000,00**
ÁREA URBANA- 2050 m² na BR 467 prox ao trevo cataratas, com 1 barracão de 300 m² e casa de 150 m²..... **R$ 1.200.000,00**
ÁREA RURAL- 2 alq. mecanizados, frente para BR 467, distrito de Sede Alvorada ..... **R$ 800.000,00**
ÁREA RURAL- 10 alq. past, frente para BR, c/trevo de acesso, em Santa Maria prox. polícia Rod ..... **R$ 600.000,00(rec imóveis)**
CHÁCARA (próx á comunidade de São Salvador)- 1 alqueire, com benfeitorias, de frente para a PR 180 .... **R$ 280.000,00**

CONJUNTO DE IMÓVEIS- 4 Sobrados, 1 Apto e 2 Sls Com, R João Lili Cirico esq Padre Ricardo, Coqueiral. **R$1.800.000,00**
SOBRADO –TOLEDO- com aprox.. 240m2 e lote com aprox.. 280m2, excelente acabamento, Vila Industrial .. **R$ 900.000,00**
CASA ALVENARIA ESQUINA- 120 m², lote 701m2, R Serra do Puruna, Morumbi. ..... **R$ 250.000,00**
CASA ALVENARIA ESQUINA- 49,8m², lote 273m2, R Bororós esq R Fiorelo Scanagata, Em Frente a Univel. **R$ 210.000,00**
APTO – Suíte, 2 qtos, sala, coz, bwc, lav, 2 vg gar. Rua Paraná, Ed. Itapuã (aceita caminonete no negócio) ..... **R$ 280.000,00**
APTO Av. Torres, Fag. 2 qtos, sl, coz, banheiro, lav, aprox 72m2. ..... **R$ 155.000,00**
APTO Av. Torres, Fag. 1 qtos, sl, coz, banheiro, lav, aprox 55m2 ..... **R$ 115.000,00**
PRÉDIO RESIDENCIAL CENTRAL: Aprox. 1.070m2 de área construída e terreno de aprox.. 700m2, sendo 10 unid resid todas locadas, situado na Rua Recife, região central ..... **R$4.300.000,00**
2 TERRENOS- Rua Pará esquina com Siqueira campos, Country, 1.500 m² (de área total) ..... **R$ 1.200.000,00**
TERRENO- Rua Amazonas esquina com Tiradentes, Country, 800 m² (20x40) ..... **R$ 800.000,00**
TERRENO- Rua Guanabara, Pioneiros Catarinense, 450 m² (15x30) ..... **R$ 300.000,00**
TERRENO- Rua Ciro Monteiro, Brasília, 384 m² (12x32) ..... **R$ 150.000,00**
TERRENO- Rua Masuetto Frankilino Zanuzzo, Lot. Nova Veneza, 360 m² (12x30) ..... **R$ 135.000,00**

FONE/FAX (45) 3225-2595
Av. Brasil, 5904, 1º Andar, sala 04 - Centro - Cascavel/PR

Residencial
Ana Vitória

APARTAMENTOS

65M²
92M²

Apartamentos próximo ao Lago de Cascavel trazendo conforto e qualidade de vida

2 quartos
sala/cozinha
lavanderia e bwc.
sacada c/ churas.
baixo condomínio

ENTREGA
AGOSTO 2015

CONSTRUÇÃO E INCORPORAÇÃO
VENDRAMIN ENGENHARIA LTDA
Rua Treze de Maio, nº 71
3225-0884 9952-1945

Presença imóveis

CRECI J04494

Rua Pres. Juscelino Kubitschek, 1221, Coqueiral Cascavel - PR
FONES (45) 3096-2020 / 9905-1162

CAIXA AQUI

APARTAMENTOS

R$ 95 mil + parcelas – Res. Altenburg country 2 quartos sala cozinha planejada banheiro, 1 vaga de garagem.
R$ 135 mil – ED. SIRIUS II Rua Manoel Ribas apartamento com 2 quartos, sala, cozinha e banheiro 1 vaga de garagem.
R$ 180 mil – Ed. Jardim dos Ipês Jd Cristal Rua Padre Ricardo com 2 quartos, sala, cozinha, sacada com churrasqueira 1 vaga de garagem.
R$ 242 mil - Ed. Grand Hudson – Alto Alegre Rua Paraguai, 431, 2 qtos, 2 vagas de garagem, sacada com churrasqueira.
R$ 550 mil – Ed. Grand Ville Centro Rua Minas Gerais, 1 suíte com hidro + 2 qtos, sala 3 ambiente, sacada com churrasqueira, 2 vagas de garagem.

CASAS

R$ 150 mil – Faculdade Rua Ciências Sociais com 3 quartos 262,5 m² de terreno, aceita proposta.
R$ 160 mil – Angra dos Reis Rua Tupis com 2 qtos, sala, cozinha, WC, 2
R$ 170 mil - **SANTO ONOFRE** Rua Parecis com 3 quartos, sala, cozinha e banheiro com 58 m² área construída.
R$ 180 mil - **SANTO ONOFRE** Rua Parecis com 3 quartos, sala, cozinha e banheiro com 58 m² área construída, casa frente.
R$ 180 mil – Angra dos Reis - Rua Alcides da Costa Ribeiro 1st +1 qtos Sala, cozinha, área de Serviço, WC, com 1 vaga de garagem.
R$ 180 mil – Faculdade Rua Prates com 2 qtos, Sala, cozinha, WC com 2 vaga de garagem, 150 m² área construída, 448 m² terreno casa de madeira.
R$ 185 mil – Angra dos Reis Rua Carajás com 3 qtos, sala, cozinha, WC, 2 vagas de garagem.
R$ 190 mil – Floresta Rua João de Barro com 3 qtos, sala, cozinha, área de serviço, WC com 264 m² terreno.
R$ 190 mil – Santa Maria – casa em madeira com 2 quartos e demais dependência terreno 300 m², vende ou troca por imóvel em Cascavel.
R$ 195 mil – Condomínio Residencial Alto do Canadá suíte 2 quartos, sala, cozinha conjugada 1 vaga de garagem .
R$ 215 mil – 14 de Novembro casa mista com 3 quartos, sala, cozinha, WC, garagem para 2 carros.
R$ 215 mil – Canadá casa em condomínio Alto do Canadá, suíte, 2 qtos, sala e cozinha conjugada com 85,7 m² construída.
R$ 230 mil – Terra Nova Cascavel 1 Rua Av. das Torres com 1 suíte, 2 qtos, cozinha, 2 vagas de garagem com 67 m².
R$ 240 mil – Terra Nova Cascavel 1 Rua Av. das Torres com 1 suíte, 2 qtos, cozinha, 2 vagas de garagem com 67 m² + ampliação.
R$ 250 mil – Esmeralda casa com 150 m² área construída 3 quartos, sala, cozinha, banheiro 2 vagas de garagem coberta, Piscina nos fundos terreno 180 m².
R$ 260 mil – Continental Park Rua lageado com 3 quartos, cozinha, sala, garagem para 2 carros, cerca elétrica, portão eletrônico com 100 m² área construída.
R$ 260 mil – Faculdade Rua administração casa em madeira com terreno de 364 m².
R$ 355 mil – Cidade Verde Rua Jatobá 1 suíte + 2qtos, cozinha planejada, sala 2 ambientes, garagem 2 carros, 180 m² de terreno 116 m² área construída.
R$ 420 mil – Alto Alegre - Rua Curitiba casa com 1 suíte + 2 qtos, cozinha, banheiro 2 vagas de garagem com 177 m² área construída.
R$ 480 mil – Angra dos Reis – Rua Tupinambás casa com piscina, banheira com hidro, edícula com churrasqueira, 1 suíte + 2 quartos.
R$ 680 mil – Pq São Paulo - Rua Joaquim Távora casa com sala comercial com 3 qts, 2 salas 02 wc, área de laser, imóvel com 708 m².

TERRENOS

R$ 120 mil – 14 Novembro terreno com 455 m² 13 x 35.
R$ 140 mil – Colônia São Francisco – BR 369 km 511 Terreno com barracão, com 1266,11 m².
R$ 170 mil – Santa Cruz – Terreno localizado Rua Kamayuras com 366 m² 12x 30,5, aceita proposta.
R$ 180 mil - Morumbi Jd Mantovani total de 500 m² são 2 terrenos 20 x 25 m².
R$ 220 mil – Florais do Paraná 500 m² 20 x 25 m.
R$ 285 mil – Canadá 432 m² 12 x 30,5 m lado esquerdo, 12 x 41,5 lado direito.
R$ 420 mil – Centro Rua Visconde do Rio Branco 15 x 43 m terreno com kitinetes.
R$ 550 mil – Centro Rua Antonina terreno área total de 451,2 m² 12 x 37,6 m².
R$ 620 mil – São Cristóvão Rua Estilac Leal, terreno com 7 kitnetes construídas e alugadas medindo 600 m² total.
R$ 630 mil – Coqueiral Rua flamboyant 2182 esquina com Presidente Kennedy, com 481 m² 13 x 37.

SOBRADOS

R$ 380 mil - Cidade Verde Rua Cambará com 139 m² de área construída, 1 suíte com hidro, sacada, 2 quartos, sala de estar e jantar, cozinha planejada, banheiro social e lavabo, 3 vagas de garagem, sobrado todo mobiliado, negocia valores sem mobília.
R$ 470 mil – Porto Seguro Rua Mario Miguel de Melo 1 suíte + 2 qtos, sala, cozinha, área de serviço garagem para 2 carros com 142 m² área construída.
R$ 520 mil – Centro Rua Paraná Com 1 Suíte com sacada + 2 qtos, Sala 2 ambientes, cozinha, área de Serviço, WC social, lavabo com 2 vagas de garagem 130 m² de área construída.
R$ 1.190.000 – Tropical Rua Jataí com 1 suíte simples, 3 quartos, cozinha planejada, sala de estar, sala de jantar, sala de TV, escritório, depósito, edícula, lavanderia garagem para coberta para 2 carros com 304 m² de área construída.

LOCAÇÃO

SALAS COMERCIAIS – Universitário medindo 94m², 79m², 63m² EXCELENTE LOCALIZAÇÃO, valores a negociar.
R$ 450,00 – SALAS COMERCIAIS Edifício Centro Comercial Lince.
R$ 650,00 – APTO - ED.VILLARES – PACAEMBU com 3 quartos, sala, cozinha, banheiro 1 vaga de garagem.
R$ 780,00 APTO – ED. SIRIUS – MARIA LUIZA com 2 quartos cozinha planejada, sacada com churrasqueira, área de serviço.
R$ 850,00 APTO – Ed. Varsóvia com 3 quartos, sacada com churrasqueira, sala, cozinha 1 vaga de garagem.
R$ 850,00 APTO – GENERAL OSORIO – PQ SÃO PAULO com 2 quartos sala 2 ambientes, sacada com churrasqueira 1 vaga de garagem.
R$ 1.000,00 APTO- SAN MARINO – CENTRO 1 suíte 2 quartos, cozinha planejada, banheiro com armário 1 vaga de garagem.
R$ 1.590,00 APTO - ED. BARCELONA Rua Rio de Janeiro centro com 1 St + 2 qtos, sala 2 ambientes, cozinha, área de serviço, WC com 2 vagas de garagem, condomínio aproximado R$ 300,00
R$ 1.200,00 APTO – ED. ANA MARIA EFFGEN – Coqueiral com 1 suíte + 2 quartos, sacada com churrasqueira 1 vaga de garagem.

DESTAQUE

R$ 420 mil – Alto Alegre - Rua Curitiba casa com 1 suíte + 2 qtos, cozinha, banheiro 2 vagas de garagem com 177 m² área construída, 219,75 m² terreno.

www.imoveispresenca.com.br

IMOBILIÁRIA SECURITÁ
CRECI 5383-J
45 3037-5323 45 9972-8153
www.imobiliariasecurita.com.br
Rua Rio de Janeiro, 552, Centro, Cascavel/PR
CAIXA AQUI

CASAS

CANCELLI. 3suítes, 3qtos, 04 garagens. Rua Elizeu do Prado ..... R$15.000.000,00
CARAVELLI. Suíte, 02 quartos, 02 garagens. Rua Machado de Assis ..... R$1.250.000,00
CENTRO. Suíte, 2quartos,02garages, piscina, sauna.Rua Rio de Janeiro ..... R$1.100.000,00
CENTRO. 04quartos,02 vgs de garagem.Rua Antonina ..... R$900.000,00
NOVA YORK. Suíte, 2quartos, 04 vgs de garagem.Rua Carlos Chagas ..... R$870.000,00
CENTRO. Suíte, 02quartos, 02vgs de garagem. Rua Marechal Deodoro ..... R$800.000,00
CENTRO. 02 quartos, 02 vgs de garagens. Rua Rio de Janeiro ..... R$800.000,00
NEVA. 02 suítes,02 quartos,04 vgs de garagens.Rua Marechal Floriano ..... R$640.000,00
COUNTRY. Suíte,2quartos,02 vgs de garagens.Rua Vicente Machado ..... R$600.000,00
TROPICAL. Suíte, 02quartos, 05 vgs de garagens. Rua João de Mattos ..... R$600.000,00
PACAEMBÚ.02suítes, 02 qtos,04 garagens. Rua Bartolomeu de Gusmão ..... R$560.000,00
COQUEIRAL. 03 quartos,02 vgs de garagens. Avenida Brasil ..... R$550.000,00
ANGRA DOS REIS. Suíte máster,02quartos, 04 garagens. Rua Tupinambá ..... R$500.000,00
CENTRO. 03quartos, 02 vgs de garagem.Rua Francisco Beltrão ..... R$380.000,00
CANCELLI. 03quartos,02 vgs de garagens.Rua Natalicio Florentino Alves ..... R$380.000,00
PACAEMBU. 04quartos, 03 vgs de garagens. Rua Francisco Beltrão ..... R$380.000,00
CANADÁ. Suíte, 02 quartos,garagem. Rua Itaqui ..... R$350.000,00
SANTA HELENA. Suíte,02quartos,03garagens. Av.Rio Grande do Sul ..... R$340.000,00
PIONEIROS CATARINENSE. 03 quartos,02 gars.Rua Casemiro Chervinsk ..... R$320.000,00
FACULDADE. Suíte, 2quartos, 2vgs de garagem. Rua Engenharia ..... R$320.000,00
CIDADE VERDE. Suíte, 02quartos,02 garagens.Rua Cambará ..... R$320.000,00
PACAEMBU. Suíte, 01 quarto, garagem.Rua Bartolomeu de Gusmão ..... R$320.000,00
SANTA TERESA. 03quartos,02 vgs de garagens.Rua Tapajós ..... R$300.000,00
PERIOLLO. Suíte, 03quartos,02 vgs de garagens.Rua Europa ..... R$300.000,00
COND.SANTA HELENA.suíte, 02 quartos, piscina.Rua Pacu ..... R$300.000,00
MARIA LUIZA. 02quartos, garagem.Rua Pedro Carlos Neppel ..... R$275.000,00
CANDIDO RONDON. Suíte, 2quartos, 02 garagens. Rua Francisco Assis ..... R$260.000,00
CANADA. Suíte,02 quartos, 02 garagens. Rua Acquilino Massochin ..... R$212.000,00
ANGRA DOS REIS. Suíte,02qtos,02 garagens. Rua Antonio Rotta Ribeiro ..... R$210.000,00
NEVA. 03quartos.garagem.Rua Visconde do Rio Branco ..... R$200.000,00
INTERLAGOS. Suíte, 02quartos, garagem. Rua Thomas Edison ..... R$200.000,00
MARIA LUIZA. 03quartos,02 vgs de garagens.Rua Jose Caldart ..... R$198.000,00
CANADÁ suíte, 02quartos, garagem. Rua Rafael Picolli ..... R$195.000,00
ANGRA DOS REIS. 03 quartos, garagem descoberta.Rua Tupis ..... R$195.000,00
CANADA. Suite,02 quartos,garagem.Rafael Picolli ..... R$195.000,00
BRASILIA. 2quartos, 04 vgs de garagem. Rua Procópio Ferreira ..... R$190.000,00
SANTA CRUZ. 02quartos, garagem. Rua Txucarramães ..... R$185.000,00
TARUMÃ. Res. Vergani III - 03 quartos, garagem. Rua Aristoteles ..... R$185.000,00
STAFELICIDADE.suíte, 1quarto, garagem. Rua Cb. Manoel Biri de Aguela ..... R$170.000,00
FLORAIS DO PR. 03quartos, 02 garagens. Rua Adelaide B.Cruz ..... R$170.000,00
FLORENÇA. Suíte. 01quarto, 02 garagens. Rua Tupininquins ..... R$170.000,00
ANGRA DOS REIS. 02 quartos,02 gars. Rua Antonia Rota Ribeiro ..... R$170.000,00
ANGRA DOS REIS. 03 quartos, garagem.Rua Carajás ..... R$170.000,00
PERIOLLO. 03quartos, garagem. Rua Copacabana ..... R$170.000,00
ANGRA DOS REIS. 02 quartos, 02 vgs de garagens. Rua Carajás ..... R$165.000,00
PADOVANI. 03quartos, garagem. Rua Domingos Conceição Lopes ..... R$165.000,00
BRASMADEIRA. 03quartos,garagem.Rua Antonio Conradi ..... R$165.000,00
TARUMÃ. Res. Vergani III - 02 quartos, garagem. Rua Aristoteles ..... R$165.000,00
BRASMADEIRA. 02quartos,garagem. Rua Osvaldo Dalloglio ..... R$160.000,00
SANTA CRUZ. 02quartos, garagem. Rua Txucarramães ..... R$160.000,00
GUARUJA. 04 quartos, 02 vgs de garagem. Rua Açucenas ..... R$150.000,00
FLORENÇA. 02quartos, 02 vgs de garagens. Rua Domingos Zago ..... R$145.000,00
FLORENÇA. 02 quartos, 03 vgs de garagens.Rua Tupiniquins ..... R$145.000,00
MORUMBI. Frente p/rua**,** 02quartos, garagem descoberta.Rua MonteNegro ..... R$145.000,00
PERIOLO. 2quartos,garagem.Rua Serra do Boi ..... R$145.000,00
MORUMBI. (frente) 02quartos, garagem.Rua Lagoa Bonita ..... R$145.000,00
FLORESTA. 2quartos 02 vgs de garagem descobertas. Rua dos Pardais ..... R$140.000,00
JD COLMEIA. Cond. 02quartos, 02vgs de garagens.Rua Serra Dourada ..... R$140.000,00
INTERLAGOS. 03quartos, garagem. Rua Grahmbell ..... R$140.000,00
PERIOLLO. Res. Copacabana - 02 quartos, garagem. Rua Haiti ..... R$140.000,00
INTERLAGOS. Lot.Barcelona. 2quartos, garagem. Rua Olviedo ..... R$130.000,00
MORUMBI. 02quartos, garagem descoberta. Rua São Roque ..... R$120.000,00
BRASILIA. 2quartos, garagem. Rua Lupicínio ..... R$107.000,00

SOBRADOS

TROPICAL 03 suítes,04 vgs de garagens,piscina. Rua Valdemar Bonn ..... R$1.390.000,00
TROPICAL. Suíte máster,02demisuítes,edícula, 03 garagens.Rua Bavínia ..... R$850.000,00
FORMOSA DO OESTE suíte máster 4qtos,02 vgs de garagem. Av.Goiania ..... R$800.000,00
TROPICAL. 02 suítes, 01 qto,02 vgs de garagens. Rua Fagundes Varella ..... R$650.000,00
CATARATAS. Suíte master, 02 suítes, 02 gars. Rua Estanislau Chervinski ..... R$650.000,00
CATARATAS. 03 suítes, 02 vgs de garagens. Rua Estanislau Chervinski ..... R$520.000,00
TURISPARK. Suíte,02quartos,03garagens.Rua Agronomia ..... R$500.000,00
CENTRO. Suíte,2quartos, 04 vgs de garagem.Rua Carlos de Carvalho ..... R$480.000,00
ROMA. 03suítes, 02 vgs de garagens.Rua Santa Clara ..... R$450.000,00
PARQUE VERDE. Suíte, 02 quartos, 03 garagens.Rua dos Eucalipto ..... R$430.000,00
MARIA LUIZA. Suíte, 02quartos, 03 vgs de garagem. Rua Rodrigues Alves ..... R$430.000,00
NEVA. Suíte, 02 quartos, 02 garagens Rua Olivia Kucinski/ Manoel Ribas ..... R$430.000,00
NEVA. Suíte, 2quartos, 2 vgs de garagem.Rua Sergio Djalma de Holanda ..... R$420.000,00
NEVA. Suíte,02 quartos,02 vgs de garagem. Rua Visconde do Rio Branco ..... R$420.000,00
TROPICAL. Suíte,2 quartos,garagem.Rua São Luis ..... R$402.000,00
NEVA. Suíte, 02 quartos,02 vgs de garagens. Rua Belo Horizonte ..... R$390.000,00
COUNTRY,suíte,02 quartos,03 vgs de garagem, Rua Pedro Ivo ..... R$380.000,00
PARQUE VERDE. Suíte,02quartos,02 vgs de garagem.Rua Ciprestes ..... R$380.000,00
ALTO ALEGRE. Suíte,03 quartos, 02 vgs de garagens. Rua Flamboyant ..... R$380.000,00
ALTO ALEGRE. Suíte, 02 quartos, 02 garagens.Rua Públio Pimentel ..... R$372.000,00
ROMA. Suíte, 02 quartos,02 vgs de garagem. Rua Santa Clara ..... R$330.000,00
CLARITO. Suíte,2quartos, garagem p/ 02 carros.Rua Jacutinga ..... R$315.000,00
ESMERALDA. Suíte,2quartos,garagem. Rua Espinélio ..... R$315.000,00
PORTO SEGURO. 02 quartos,garagem.Rua Mario Miguel de Mello ..... R$250.000,00
SANTO ONOFRE. Suíte, 2quartos, 2 garagens.Rua Tapajós ..... R$250.000,00
BRASMADEIRA. Suíte, 02quartos, 02 garagens. Rua Alvorada ..... R$230.000,00

APARTAMENTOS

LE PRESTIGE. Suíte máster, 02 suítes, 03 gars.Rua Vicente Machado ..... R$2.500.000,00
LE PRESTIGE.suíte máster, 02suítes. 03 gars. Rua Vicente Machado ..... R$1.250.000,00
LE PRESTIGE.suíte máster, 02suítes, 03 gars.Rua Vicente Machado ..... R$1.162.000,00
RES.DE BONA. Suíte,02 quartos,02 vgs de garagem. Rua Curitiba ..... R$900.000,00
ED.VERSALHES. suíte máster, 02 qtos, 02 garagens. Rua Minas Gerais ..... R$800.000,00
ED.GEMINI II. Suíte,2quartos, 02 vgs de garagem.Rua São Paulo ..... R$750.000,00
ED.ARMANDO REZENDE(603). Suíte,02qtos, 02 garagens.Rua OlavoBilac ..... R$681.000,00
ED WAY POINT. Suíte, 2quartos, 02garagens. Rua Recife ..... R$680.000,00
ED.GERALDO MARQUES.suíte,2quartos,02 garagens. Rua Mato Grosso ..... R$650.000,00
ED.SÃO RAFAEL. Ap 62 Suíte, 02quartos, 02 garagens. Rua Pernambuco ..... R$570.000,00
ED. ATLANTA. Suíte, 02 quartos, 02 vgs de garagens. Rua Salgado Filho ..... R$560.000,00
ED.ATHENAS. suíte,2quartos,02 vgs de garagem.Rua Presidente Kennedy ..... R$550.000,00
ED.VILLA REAL. Suíte, 2quartos, 02garagens. Rua Marechal Floriano ..... R$525.000,00
JOÃO BATISTA CUNHA.(206) suíte, 2quartos, 02 garagens.RuaRiachuelo ..... R$500.000,00
JOÃO BATISTA CUNHA.(205) suíte, 2quartos, 02 garagens.RuaRiachuelo ..... R$500.000,00
ED.VILLA REAL. Suíte, 2quartos, 02garagens. Rua Marechal Floriano ..... R$485.000,00
RES.DE BONA. Suíte,02 quartos,02 vgs de garagem. Rua Curitiba ..... R$450.000,00
ED. AUGUSTUS.(AP 22) suíte,02quartos,02 garagens.Rua da Bandeira ..... R$445.000,00
ED. AUGUSTUS.(AP 14) suíte,02quartos,02 garagens.Rua da Bandeira ..... R$438.075,00
ED.FLOR DE LIS.suíte máster,02quartos,vg p/02 carros. Rua da Bandeira ..... R$420.000,00
ED.VALPARAISO. Suíte, 02 quartos, 02 garagens. Rua Pernambuco ..... R$408.000,00
ED. MANOEL RIBAS suíte, 02demisuíte, 02 garagens. Rua Manoel Ribas ..... R$397.550,00
RESIDENCIAL MARINI. Suíte, 2 qtos, 02garagens.Rua Visc.Guarapuava ..... R$387.000,00
RES. ALEXANDRIA. Suíte, 02 quartos, garagem. Rua Marechal Floriano ..... R$382.500,00
ED.SANTOS DUMONT. Suíte, 02quartos, garagem.Rua Mato Grosso ..... R$380.000,00
ED.MONTERREY. suíte, 2quartos,02 garagens.Rua Marechal Floriano ..... R$375.566,76
ED.JOÃO B. CUNHA. (404) suíte, 02qtos, 02 garagens.Rua Riachuelo ..... R$370.000,00
ED. MANOEL RIBAS suíte, 02demisuíte, garagem. Rua Manoel Ribas ..... R$366.250,00
ED.ANA CANDIDA. Suíte, 2quartos,garagem.Rua da Bandeira ..... R$360.000,00
ED.JOÃO B. CUNHA. (304) suíte, 02qtos, 02 garagens.Rua Riachuelo ..... R$360.000,00
ED.BELVEDERE. Suíte, 2quartos, garagem.Rua Presidentes Bernardes ..... R$360.000,00
ED.OLIVA GARDEN. Suíte, 02 quartos,02 gars. Rua Francisco Bartinick ..... R$352.000,00
ED.JOÃO B. CUNHA. (204) suíte, 02qtos, 02 garagens.Rua Riachuelo ..... R$350.000,00
ED.SAN FERNANDO.suíte, 2quartos,02 garagens. Rua Souza Naves ..... R$350.000,00
ED.LAGUNA.suíte**,** 2quartos, garagem.Rua Treze de Maio ..... R$349.000,00
ED.VITA REALE. Suíte, 2quartos, garagem.Rua Antonina ..... R$346.143,00
ED.VALPARAISO. Suíte, 01quarto, 01 vg de garagem. Rua Pernambuco ..... R$340.000,00
ED.SÃO FRANCISCO. Semi mobiliado.suíte,02 qtos, gar.Rua Pernambuco ..... R$340.000,00
ED.VISCONDE DE MAUÀ. Suíte, 02quartos,garagem.Rua São Paulo ..... R$330.000,00
EDSOLYFRAN. (apto 71) 02suítes, 01 quarto, garagem.Rua Paraná ..... R$317.500,00
ED.JOÃO FACHI. Suíte, quarto, garagem. Rua São Luis ..... R$316.000,00
ED.QUINTO ANDREIS. suíte,2quartos,garagem.Rua Eng.Teodoro Sampaio ..... R$296.881,00
ED.SALVADOR DALI. Suíte, 02 qtos, garagem.Rua Tiradentes ..... R$275.426,52
ED.QUINTO ANDREIS. suíte,2quartos,garagem.Rua Eng.Teodoro Sampaio ..... R$260.411,50
ED.LAGUNA.2quartos, 02 vgs de garagens.Rua Treze de Maio ..... R$259.000,00
LACUSTRE II. Suíte, 02 quartos, garagem. Rua Santos Dumont ..... R$252.000,00
ED.BRISTOL. 02quartos, garagem. Rua Paraná ..... R$248.000,00
ED.VALENCE. 02quartos, garagem. Rua Mar.Candido Rondon ..... R$244.398,67
ECOVILLE. 02quartos, garagem. Rua Manaus ..... R$240.000,00
ED.ANA VITÓRIA. 02quartos, garagem.Rua Treze de Maio ..... R$225.000,00
JACARANDÁ BOULEVARD.02quartos,garagem. Rua Francisco Bartinick ..... R$220.000,00
ED.PRES.COSTA E SILVA.02quartos,garagem.Rua Pres.Costa e Silva ..... R$219.870,00
ED.SOLYFRAN (apto14) 2quartos, garagem. Rua Paraná ..... R$209.765,00
RESIDENCIAL VELA MAR. 02 quartos, garagem. Rua Belem ..... R$200.000,00
RES.AMAZONIA. suíte,01 quarto, sacada,garagem. Rua Manaus ..... R$200.000,00
RES.CHAMPAGNAT. 2quartos, garagem. Rua Emiliano Afonso Silva ..... R$200.000,00
ED.SOLYFRAN (apto11) 1quarto, garagem. Rua Paraná ..... R$197.675,00
ED.ANA VITÓRIA. 02quartos, garagem.Rua Treze de Maio ..... R$195.000,00
ED.FLAMBOYANT RESIDENCE. 02quartos,garagem.Rua Flamboyant ..... R$194.838,00
MARIO COPACHINSKI. Suíte, 01quarto, Garagem.Rua Amarildo Passos ..... R$188.278,00
ED.QUINTO ANDREIS. suíte,2quartos,garagem.Rua Eng.Teodoro Sampaio ..... R$187.575,00
ED.PARNANGUARA. 02 quartos, garagem descoberta. Rua Paranaguá ..... R$185.900,00
ED.SAN JUAN. 02 quartos, vg p/ 02 carros. Rua Pedro Miranda ..... R$185.000,00
ED.WEBBER. 02quartos, garagem. Rua Venezuela ..... R$180.000,00
ED.GÊNOVA. Suíte, 01 quarto. Travessa Cristo Rei ..... R$172.000,00
AMAZÔNIA. Suíte, 01 quarto, garagem. Rua Manaus ..... R$170.000,00
ED.MORADA DO SOL.02quartos, garagem. Rua Jorge Lacerda ..... R$160.000,00
RES.FLORENÇA. 3quartos, garagem. Rua Bororós ..... R$160.000,00
ED.LORIENT. 02 quartos, garagem.Rua Cristo Redentor ..... R$160.000,00
GUARUJÁ. 03 quartos,garagem.Rua Samambaias ..... R$150.000,00
RES.ALTO DA FAG.suíte,garagem.Rua João Kuloski ..... R$140.000,00
RES.PALMEIRAS. 02quartos,garagem.Rua Cipreste ..... R$135.000,00

COMERCIAL

CENTRO. Prédio Comercial c/ 880.00m² c/ 02 pisos. Rua Rio de Janeiro ..... R$1.800.000,00
PQ.SÃO PAULO. Barracão c/1.213m². Rua Aracy Tanaka Biazetto ..... R$1.700.000,00
SANTA FELICIDADE. Barracão c/ 960m² - Rua José Permito de Sá ..... R$980.000,00
PQ.SÃO PAULO. Casa c/ várias salas comerciais. Rua Joaquim Távora ..... R$680.000,00
SANTA FELICIDADE. Barracão c\220m². Luis augusto Perreira ..... R$340.000,00
PACAEMBU. Salas Comerciais c/ 51m² - Rua Venezuela ..... R$125.000,00

TERRENOS

RECANTO TROPICAL. Área de terras c/ 14,47 alqueires ..... R$28.800.000,00
CANCELLI. Terreno c/ 24.000 m² - Rua Elizeu do Prado ..... R$15.000.000,00
FAG. c/ 2.160m² - Lotes 11/12/13 – Rua Anibal Cury ..... R$1.380.000,00
CENTRO. c/ 600m² - (15 x 40m). Rua Rio de Janeiro ..... R$800.000,00
COQUEIRAL. c/ 673,72m² - (12 x 33,87m) – Rua João Lili Cirico ..... R$800.000,00
PACAEMBÚ. c/ 429m² - (13 x 32,5m) – Rua Rocha Pombo ..... R$740.000,00
CENTRO. c/ 560m²- (14 x 40m) - Rua Antonina ..... R$700.000,00
NEVA. c/ 630m² - (18 x 30m) – Rua Marechal Floriano ..... R$650.000,00
CANCELLI. c/ 735m- (15 x 49m) - Rua Belém ..... R$580.000,00
LOT.CHRISTINA. c/ 739m² (12 x61m) Rua Princesa Isabel ..... R$440.000,00
CANCELLI. c/ 560m² - (14x40m) Rua Osvaldo Cruz ..... R$420.000,00
CANADÁ. c/ 427m² - 13 x 30,5m) - Rua Pelotas ..... R$350.000,00
PQ.SÃO PAULO. c/ 590.00m² - Rua Cassiano Jorge Fernandes ..... R$325.000,00
PACAEMBU. c/409,50m – Rua Bartolomeu de Gusmão ..... R$320.000,00
CANADA. c/ 612m² - 15m de frente- Rua Lageado ..... R$300.000,00
SÃO CRISTOVÃO. c/ 540m² - 13,5 x 40m. Rua Abaete ..... R$300.000,00
CANCELLI. c/ 300m² - Rua Waltrudes Klein ..... R$280.000,00
PIONEIROS. c/ 472,81m² - Rua Santa Clara ..... R$250.000,00
SÃO CRISTOVÃO. c/ 480m² - (12 x 40m) – Rua Vilhena ..... R$250.000,00
CATARATAS. c/ 360m² - Res.Jardim. Botânico- Rua Estanislau Chervinski ..... R$230.000,00
PIONEIROS CATARINENSE. c/ 320m²(08 x 40m) Rua Santa Rosa ..... R$210.000,00
PERIOLO. c/ 520m² - – lote 11 quadra 17 - Rua Haiti ..... R$210.000,00
SANTO ONOFRE. c/ 525m² - (15x35m) - esquina - Rua Yanomanis ..... R$200.000,00
LOT.CHRISTINA. c/360m²(12 x 30m) Rua Princesa Isabel ..... R$200.000,00
JD.COLMEIA. c/ 600m² (12x50m) Rua Serra dos Andes ..... R$180.000,00
LOT.SANTA CATARINA. c/ 420m² - (12 x 30m) – Rua Videira ..... R$180.000,00
ALTO ALEGRE. c/540m² - Rua Roni Sperotto ..... R$170.000,00
JD.PALMEIRAS. c/ 360,00m² - (17x11,50m) – Rua Belo Horizonte ..... R$160.000,00
GUARUJÁ. c/ 420m²- (12 x 35m). Rua Girassol ..... R$150.000,00
FLORAIS DO PARANA. c/ 250m² - Avenida das Pombas ..... R$87.000,00
LOT. ECO PARK. Lotes c/ 200m² - (10x20m). Rua Lagoa Mangaba á partir ..... R$67.000,00
FLORAIS DO PARANÁ. c/250m² - financiado Rua Estanislau Ternoski ..... R$30.000,00

CHÁCARAS / SÍTIOS

STA TEREZA. Área de Terras c/ 10 alqueires – próx. Br 277 –Km 610 ..... R$3.700.000,00
CHÁCARA c/ 21.000 m² - próximo.ao rio.Estrada Rio da Paz ..... R$670.000,00
CHÁCARA c/ 21.000 m² - antes do pesqueiro, Estrada Rio da Paz ..... R$650.000,00
SITIO EM SÃO FRANCISCO. c/ 5 alqueires,distrito de Santa Tereza ..... R$500.000,00
VILA TRÊS PINHEIROS. c/ 7,7alqueires. Santa Lucia ..... R$350.000,00
BOA VISTA APARECIDA. c/2.400 m² - Cond.Village – Rua 02 ..... R$350.000,00
BOA VISTA APARECIDA. Lot. Machado de Ouro. Linha Tigrinho á partir ..... R$47.000,00
LOT.BEIRA LAGO. Terrenos c/ 1.800m² no Alagado de Boa Vista ..... R$45.000,00

LOCAÇÃO

APARTAMENTO

ED.VERSALHES. Suíte, 02quartos, 02 vgs de garagens. Rua Minas Gerais ..... R$3.300,00
ED.RIVIERY. 02 quartos, garagem. Rua Pernambuco ..... R$650,00
ED. ESMERALDA. 02quartos, garagem. Rua Turqueza ..... R$650,00
ED. CATARATAS. 2quartos, garagem. Rua Alba Vieira ..... R$600,00
ED.AMAZONIA. Suíte, 01 quarto, garagem. Rua Manaus ..... R$600,00
ED.ANA GELTA. Suíte, 01quarto, sala e cozinha. Rua Rio Grande do Sul ..... R$600,00
NOVA CONQUISTA. 02 quartos, garagem. Rua Tamoios ..... R$480,00

SOBRADO

TROPICAL. 02 suítes, 01qto, 02 vgs de garagens. Rua Fagundes Varela ..... R$2.000,00
SANTO ONOFRE. Suíte, 02 quartos, garagem. Rua Tapajós ..... R$850,00

CASA

PADOVANI. Suíte, 01quarto, garagem. Rua Claudia Galante Padovani ..... R$800,00
SANTA FÉ. 02quartos, garagem. Rua Olga Elisa Bortollo ..... R$600,00
SANTO ONOFRE. 03quartos, garagem. Rua Tinguis ..... R$500,00
NEVA. Madeira - 02 quartos, sala, cozinha. Rua Marechal Floriano ..... R$400,00

KITINETE

FLORESTA. Com 01 quarto, cozinha e banheiro. Rua Bentivi ..... R$420,00
SANTA FELICIDADE c/ 01 quarto, cozinha, banheiro.Rua da Colonização ..... R$400,00

TERRENO

Com 988m² - Rua São Paulo em frente a Mecânica Prado ..... R$2.000,00

SALA COMERCIAL

CENTRO. Sala comercial c/ 85,50m²- antiga Lena Modas. Avenida Brasil ..... R$3.600,00
COUNTRY. Sala Comercial c/ 232,66m² de esquina. Rua Manaus ..... R$3.000,00
TURISPARK. Sala comercial c/ 130m², esquina. Rua Filosofia ..... R$1.800,00
TURISPARK. Sala comercial c/ 130m², meio de quadra. Rua Filosofia ..... R$1.600,00
CENTRAL PARK. c/ 44m² - Avenida Brasil ..... R$600,00
ED.SAN FERNANDO. c/ 78m² - Rua São Paulo ..... R$500,00

IMOBILIÁRIA SECURITÁ
CRECI 5383-J
45 3037-5323 45 9972-8153
www.imobiliariasecurita.com.br
Rua Rio de Janeiro, 552, Centro, Cascavel/PR
CAIXA AQUI

IMOBILIÁRIA SECURITÁ
CRECI 5383-J
Recanto Tropical
SOBRADO
208m²
Alto padrão
Suíte
2 Demi suíte
CONSTRUTORA ACM

Florais do Paraná
Casas com 64m²
CONSTRUTORA ACM
IMOBILIÁRIA SECURITÁ
CRECI 5383-J

construção
Construtora JL
www.construtorajl.com | 45 3321-8500

vendas - creci J-2031
Imobiliária JL
www.imobiliariajl.com.br | 45 3225-2528 / 3225-0008

Curta nossa Fan Page e compartilhe as novidades.
Fique por dentro dos lançamentos do mercado imobiliário, com conteúdos sempre atualizados.

www.facebook.com/construtorajl

APARTAMENTOS EM CONSTRUÇÃO

= ED. ELEGANCE. APTOS - Rua Dom Pedro II esq. Mato Grosso - CENTRO. – R1 -16.347 - 2013
(02 APTº POR ANDAR), Com (240,M² 02 vagas de garagem) – 01 suíte, 02 quartos, bwc social, sala p/ 2 ambientes c/, churrasqueira, lavabo,cozinha, área de serviço, bwc, área comum com piscina, salão de festa com espaço gourmet, Hall decorado, cameras segurança, medidor água individual poço artesiano.**(LANÇAMENTO).**

= ED. CONTEMPORANEAU. APTOS - Rua Rio de Janeiro - CENTRO. – R2 - 26.078 - 2011
(02 APTº POR ANDAR), Com (240,M² 02 vagas de garagem) – 01 suíte c/ balcony, 02 quartos, bwc social, sala p/ 2 ambientes c/ balcony, churrasqueira, lavabo,cozinha, área de serviço, bwc, área comum com piscina, salão de festa com espaço gourmet, Hall decorado, camêras segurança, medidor água individual poço artesiano.

= ED. PRIVILEGE. APTOS - Rua Mato Grosso - CENTRO. - R1 – 062.178-2010
(02 APTº POR ANDAR), Com (294,31M² 02 vagas de garagem).01suíte máster, closet, 02 suítes, sala estar / jantar / espaço gourmet, sacada, lavabo, cozinha ,lavanderia, dep. de empregada – Área comum c/ piscina adulto, piscina infantil, deck, Play Ground, fitness, sauna mini-quadra, salão de festas, cozinha gourmet, churrasqueira, sala de jogos, bicicletário.

= ED. INFINITTY. APTOS - Rua Mato Grosso - CENTRO. – R1 - 44.306 - 2011
(04 APTº POR ANDAR), Com (164,271M²) 02 vagas de garagem) – 01 suíte, 02 quartos, Bwc social, sala p/ 2 ambientes c/ churrasqueira, cozinha, lavanderia. Área comum Hall decorado, salão de festa, espaço gourmet, churrasqueira, playground, quadra poliesportiva, poço artesiano.

= ED. SPLENDORE. APTOS - Rua Pedro Ivo - CENTRO. – R1– 75.770 - 2012
(04 APTº POR ANDAR), Com (154,488,M² 02 vagas de garagem) – 01 suíte, 02 quartos, Bwc social, sala p/ 2 ambientes c/ churrasqueira, cozinha, lavanderia. Área comum Hall decorado, salão de festa c/ cozinha, sala de jogos, piscina c/ deck, churrasqueira, poço artesiano.

= ED. ABSOLUTE. APTOS - Rua Carlos de Carvalho - CENTRO. – R1 – 79.563- 2014
(06 APTº POR ANDAR)- (DUAS OPÇÕES DE PLANTAS), 02 quartos, Bwc social, sala / cozinha / lavanderia. vaga de garagem. Área comum Hall decorado,03 elevadores, salões de festa, churrasqueira e outros atrativos. EXCELENTE LOCALIZAÇÃO.

APARTAMENTOS

= ED. COUNTRY VILLE RESIDENCE. APTOS – R. Jorge Samways. – FOZ DO IGUAÇU – R2 -6012 -1998
Com 425,312Mm², c/ 03 vagas de garagem – 256,4411m² c/ 03 vagas de garagem 240,0748m² c/ 2 vagas de garagem – 227,336m² c/ 02 vagas de garagem**.**

= ED. PORTO GENOVA. APTO 500 –Av.Visconde de Guarapuava, 4629 - CURITIBA – PR.
Com 602,M². 01 suíte máster (closets e bwcs feminino/ masculino),02 suítes, terraço, rouparia, home Office, área social ampla c/ hall(galeria), sala jantar, cristaleira, living integrado ao estar intimo/ jardim de inverno, lavabo, copa c/ estar, churrasqueira (individual, cozinha espaçosa, lavanderia c/ quarto de secagem e varal, 02 dep. de empregada, 04 vagas de garagem, depósitos

= ED. ATLANTA. APTO 302 - Rua Pernambuco esq. c/ Salgado Filho – CENTRO.
Com 184,M². 01 suíte, 02 quartos, Bwc social, sala p/ 2 ambientes c/ sacada, cozinha, área de serviço, 02 vagas de garagem **.** R$450.000,00.

= ED. BELVEDERE . APTO 16º ANDAR - Rua Presidente Bernardes, 2557- CENTRO.
Com 162,M². 01 suíte (bwc c/ armário e box blindex), 02quartos, Bwc sócial, (bwc c/ armário e box blindex), sala p/ 2 ambientes c/ sacada, cozinha c/ armários, lavanderia c/ armário, 01 vaga de garagem. R$400.000,00.

= ED. CASA BLANCA . APTO 100 - Rua Mato Grosso, 1966 - CENTRO.
Com 192,38M². 01 suíte, 02 quartos, Bwc social, sala p/ 2 ambientes, lavabo, sacada, cozinha, lavanderia, dep. de empregada, 02 vagas de garagem, (armários 2 quartos e cozinha - tanque – pisos laminado / cerâmica). R$ 420.000,00.

= ED. CASA BELLA. APTO 302 (DUPLEX)- R. Mato Grosso,2002-CENTRO.
Com 274,M².01 suíte c/sacada(fechada blindex), 02 quartos, bwc social, sala Tv sala p/ 2 ambientes c/ sacada (fechada blindex), lavabo, cozinha c/ armários, lavanderia, dep. de empregada, 02 vagas de garagem.R$650.000,00.

= ED. GEMINNI II. APTO 15º ANDAR- Rua São Paulo, 789 - CENTRO.
Com240,M².01 suíte máster, 02quartos, Bwc social, sala p/ 2 ambientes c/ sacada, lavabo, sala jantar c/ sacada e churrasqueira, cozinha, lavanderia, dep. de empregada, 02 vagas de garagem. R$750.000,00.

= ED. IMPERATRIZ. APTO - Rua Olavo Bilac, 1319 - CENTRO.
Com 257,M². 01suíte máster, 03 quartos, Bwc social, sala p/ 3 ambientes c/sacada fechada Blindex, lavabo, cozinha, lavanderia, dep. de empregada, deposito, 02 vagas de garagem. (APTO MOBILIADO- AR SPLIT – PISO LAMINADO E GRANITO). **R$ 850.000,00.**

= ED. ILLÊ DE FRANCE. APTO 1601 (MOBILIADO)– Rua Mato Grosso, 1680 – CENTRO.
Com 138,M². 01 suíte, 02 quartos, bwc social, sala p/ 2 ambientes c/ sacada, cozinha,lavanderia, 01vaga de garagem. R$ 340.000,00

= ED. MILÃO. APTO 302 – Rua Paraná, 5319 - CENTRO
Com 106,2M². 02 quartos, bwc social, sala p/ 2 ambientes c/ sacada, cozinha(mobiliado/ eletrodomésticos), lavanderia,01 vaga de garagem. **R$ 300.000,00.**

= ED. RESID. ROSEMOUNT APTO 1303– Rua Pernambuco, 1364 esq. – CENTRO.
Com 295,M². 01 suítes máster, 02 suítes, sala tv, sala jantar c/ sacada e churrasqueira,lavanderia, Bwc de serviço, 02 vagas de garagem individuais.. R$950.000,00, (aceita imóvel até R$450.000,00).

= ED. ROSA DOS VENTOS, APTO 204– Rua Curitiba esq. Nereu Ramos - NEVA
Com 178,83m². 01 suíte, 02 quartos, Bwc social, sala p/ 2 ambientes c/ sacada e churrasqueira, cozinha, área de serviço.02 vagas de garagem.

= ED. ROSA DOS VENTOS, APTO 502 (COBERTURA DUPLEX)– Rua Curitiba esq. Nereu Ramos - NEVA
Com 284,29M². 01 suíte, 02 quartos, Bwc social, sala p/ 2 ambientes c/ sacada e churrasqueira, cozinha, área de serviço.02 vagas de garagem.

= ED. GEMINNI II. APTO 16º ANDAR- Rua São Paulo, 789 - CENTRO.
Com 240,M².01 suíte máster, 02quartos (um c/ armário), Bwc social, sala estar c/ armário c/ sacada, lavabo, sala jantar c/ armário, sacada c/ churrasqueira / pia, cozinha, lavanderia dep. de empregada, 02 vagas de garagem. (suíte c/ armário, cozinha e lavanderia. c/ armários). **R$680.000,00.**

= ED. RESID. ROSEMOUNT APTO 901 – Rua Pernambuco, 1364 esq. – CENTRO.
Com 296,26M². 01 suítes máster, 02 suítes, sala estar, lavabo, sala estar / jantar c/ espaço gourmet, cozinha, lavanderia, Bwc de serviço, 02vagas de garagem. **R$ 750.000,00,**

= ED. SALGADO FILHO, APTO 101 – Rua Salgado Filho, 3253 – CANCELLI.
Com160,90M². 01 suíte, 02 quartos, Bwc social, sala p/ 2 ambientes - sacada e churrasqueira, cozinha, área de serviço.02 vagas de garagem.

= ED. CONTEMPORANEAU. APTO 1401- R. Carlos de Carvalho esq. -CENTRO.
Com 241,02M².01 suíte, 02 quartos, bwc social, sala p/ 2 ambientes c/ espaço Gourmet, balcony, lavabo, cozinha , lavanderia, 02 vagas de garagem. Depósito. **R$ 890.000,00.**

= ED. NUREMBERG. APTO 17 BL C - Rua Manaus, 2074 - CANCELLI.
Com 134,21,M². 03quartos, Bwc social, sala p/ 2 ambientes, cozinha e lavanderia,02 vagas de garagem.

= ED. ALTO LEBON. APTO - Rua Rio de Janeiro, 956 – CENTRO.
Com 149,M². 01 suíte, 01 quarto, Bwc social, sala p/ 2 ambientes c/ sacada churrasqueira / pia, cozinha (mobiliada), lavanderia, 02 vagas de garagem . **R$400.000,00.**

= ED. PRIVILEGE I. APTO 7º ANDAR – Rua Mato Grosso, 2687 - CENTRO.
Com 304,14M² . 01 suíte máster c/ closet, 02 suítes, sala p/ 03 ambientes c/ churrasqueira – sacada, lavabo, cozinha, lavanderia, dep. de empregada, 02 vagas de garagem. (com ar-condicionado – Box Blindex).

= ED. QUINTO ANDREIS BL A. APTO 103 - Rua Theodoro Sampaio, 458 esq. Souza Naves – PQ.SÃO PAULO
Com 104,01M². 01 suíte, 01quarto, Bwc social, sala p/ 2 ambientes c/ sacada e churrasqueira/pia, cozinha, lavanderia,01 vaga de garagem.

= ED. QUINTO ANDREIS BL B. APTO 103 - Rua Theodoro Sampaio, 458 esq. Souza Naves – PQ.SÃO PAULO
Com 91,50M². 02 quartos, Bwc social, sala p/ 2 ambientes c/ sacada e churrasqueira /pia, cozinha, lavanderia, 01 vaga de garagem.

= ED. GRAND VILLE. APTO 802- Rua Minas Gerais, 2287 - CENTRO.
Com 183,45M².01 suíte máster c/ closet, 02quartos (um c/ armário), Bwc social, sala p/ 03 ambientes c/ sacada e churrasqueira, cozinha (planejada), área de serviço, dep. de empregada 02 vagas de garagem. **R$ 550.000,00.**

=ED. SARAH VIRGINEA - APTO 02 – Rua Minas Gerais, 2645 – CENTRO.
Com 315,99M². 01 suite máster, 02 suítes, 01 quarto, Bwc social, sala p/03 ambientes c/ sacada, lavabo, copa, cozinha e área de serviço (planejadas), Bwc de serviço.03 vagas de garagem. **R$900.000,00. (aceita imóvel em Foz do Iguaçu como parte de pagamento)**

= ED. GERALDO MARQUES SARAIVA –(COBERTURA DUPLEX – MOBILIADO). Rua Mato Grosso, 1789 - CENTRO.
Com 366,39M².01 suíte c/ closet/ sauna, escritório, salão de jogos, Bwc social, sala jantar, cozinha, lavanderia, salão de festa amplo, 04 vagas de garagem. R$1.800.000,00.

= ED. ANA CANDIDA. APTO 3º ANADR - Rua Da Bandeira, 836 – CENTRO.
Com 133,89M². 01 suíte, 02 quartos, Bwc social, sala p/ 2 ambientes c/ sacada e churrasqueira, cozinha, lavanderia, 01 vaga de garagem . **R$280.000,00. (apto sem acabamento).**

= ED. ALTO LEBLON. LOFT - Rua Rio de Janeiro - CENTRO.
Com 119,58m². 01 suíte, sala/ cozinha / lavanderia c/ sacada e churrasqueira / pia, 01 vaga de garagem (MOBILIADO). **R$330.000,00.**

= ED. SHERATHON, APTO – Rua Rio de Janeiro, 1626 – CENTRO.
Com100,23M². 03 quartos, Bwc social, sala estar / jantar c/ sacada, cozinha, lavanderia, 01 vaga de garagem. **R$250.000,00.**

= ED. IMPERATRIZ. APTO - Rua Olavo Bilac, 1319 - CENTRO.
Com 257,M². 01suíte c/ hidro, 03 quartos, Bwc social, sala Tv, sala estar c/sacada fechada lavabo, cozinha, lavanderia, Bwc de empregada, 02 vagas de garagem. (FICAM MÓVEIS EMBUTIDOS). **R$ 770.000,00.**

= ED. MONTE CASTELO. APTO 901 – Rua São Paulo, 921 - CENTRO.
Com 209,05m². 01 suíte, 02 quartos, bwc social, sala p/ 2 ambientes c/ sacada, cozinha, lavanderia, dep. de empregada, 02 vagas de garagem.

RESIDENCIAL GREEN TOWN

= CONDOMINIO COM 13 SOBRADOS – Rua Erva Mate, 318. RECANTO TROPICAL - R1 51.737- 2013.
Com 128,23M², 01 suíte, 02 quartos, bwc social, sala p/ 2 ambientes, lavabo, sala jantar / cozinha - área de serviço.

RESIDÊNCIAS

= SOBRADO – COND. VINICIUS DE MORIAS
Com 500,M², Lote c/ 784,M², 01 suíte máster, suíte simples, demi-suíte, sacadas, sala de estudo, sala estar, sala tv, lavabo, espaço gourmet, cozinha, lavanderia, despensa, dep. de empregada, garagem p/ 04 carros, espaço Fitnes, piscina aquecida, hidromassagem, cascata.´R$2.200.000,00.

= RESID. ALVENARIA – Marina Doce Vida – BOA VISTA DA APª.
Com 230,50M², Lote c/ 1.358,70M². 03 suítes (mobiliada),sala p/ 2 ambientes (mobiliada), cozinha e lavanderia com (mobília completa), tanque, maquina de lavar, dep. de empregada (mobiliada), varanda grande c/ churrasqueira, forno pizza, chapa, mesa grande em granito, mesa c/ guarda sol, garagem, (piscina nova c/ borda permanente infinita, luz colorida, jardim, arvores frutíferas, irrigação automatizada, ar condicionado, Pier, barco motor Yamaha 150 HP, injeção eletrônica Socker 222. **R$1.500.000,00.**

= RESID. ALVENARIA – Marina Doce Vida – BOA VISTA DA APª.
Com 260,M², Lote c/ 2.058,04M². 02 suítes, 01 quarto, Bwc social, sala estar, sala TV, sala jantar, cozinha c/ armários, lavanderia, dep. de empregada, varanda grande c/ churrasqueira garagem p/ 2 carros coberta, (piscina). **R$1.250.000,00.**

= SOBRADO – RUA PRESIDENTE BERNARDES, 1201 ESQUINA C/ RUAVITÓRIA – CENTRO.
Com 599,03M², Lote c/ 770,M², 01 suíte máster c/ sacada, closet e sauna, 02 demi-suíte c/ 2 closet, 01 quarto, sala de brinquedo, bwc social, hall, 02 salas Tv, sala estar, escritório, lavabo, adega, copa, cozinha, despensa, dep. de empregada, lavanderia, salão de festa c/ armários, churrasqueira, forno, lavabo, garagem p/04 carros (03cobertas). (ficam todos os moveis sob-medidas na suíte, demi suítes, quarto c/ cama, bwcs, salas, escritório, cozinha c/ fogão e exaustor, lavanderia c/ tanque em granito 2 bocas e dep. de empregada), piscina aquecida (adulto e infantil) – portão eletrônico – alarme – cerca elétrica). **R$2.500.000,00.**

= RESID. MISTA– Rua Vitória, 617 – VILA IGUAÇU.
Com 170,M², Lote c/497,M². Quartos, Bwc social, sala, cozinha, lavanderia, garagem. **R$380.000,00.**

= SOBRADO – COND. RESID. VINICIUS DE MORIAS
Com 393,85M², Lote c/ 706,34M², 01 suíte máster c/ sacada, closet mobiliado, 02 demi- suítes c/ armários, 01 quarto, bwc social, escritório, sala Tv grande, sala estar/ jantar c/ lareira à gás, copa, cozinha e lavanderia (mobiliadas), despensa, dep. de empregada, garagem p/ 04 carros, churrasqueira / forno, fogão à lenha – piscina – depósito - aquecimento solar /gás / elétrico.

= RESID. MISTA - Rua Souza Naves, 2515 – PARQUE SÃO PAULO.
Lote nº0022, Quadra nº 001, com 455,M². **R$ 550.000,00**.

= RESID. MADEIRA - Rua São Luiz, 2137 – CENTRO.
Lote nº08, Quadra nº, com 390,M². **R$480.000,00.**

= SOBRADO – Rua Pernambuco, 2269 esq. c/ Flamboyant - CENTRO.
Com c/ 128,M,- Lote c/ ,M². 01 suíte c/ hidro, 02 quartos, Bwc social, 02 sacadas, sala estar/ Tv, lavabo, adega, cozinha, lavanderia, garagem p/ 02 carros c/ churrasqueira. (ficam todos os móveis fixos e ar-condicionado) . **R$ 550.000,00.**

= RESID. ALVENARIA – Rua Londrina, 2055 – COUNTRY.
Com 197,25M², Lote c/ 560,M². 01 suíte, 02 quartos, bwc social, sala p/ 2 ambientes, cozinha, área de serviço, Bwc, mezanino, garagem p/ 4 carros (2 cobertas)(quintal 14x20) **R$800.000,00**

= SOBRADO – Rua Hyeda Baggio Mayer, 1321 - PARQUE SÃO PAULO.
Com c/ 291,46M² - Lote c/ 308,99M². 03 suítes (uma c/ closet), sala estar, lavabo, sala jantar, cozinha(planejada), área de lazer c/ churrasqueira, lavanderia, garagem p/ 4 carros(2 cobertas),(piso porcelanato e laminado – piscina – cerca elétrica – portão e porteiro eletrônicos). **R$ 900.000,00.**

= SOBRADO GEMINADO UNIDADE C – Rua Elvira Saraiva, 596 - PPORTO SEGURO.
Com c/ 104,14M² - Lote c/ 108,M².01 suíte, 02 quartos, Bwc social, sala estar / jantar, lavabo, copa,, cozinha, área de serviço, garagem p/ 02 carros. **R$ 320.000,00.**

= SOBRADO GEMINADO UNIDADE E – Rua Elvira Saraiva, 608 - PPORTO SEGURO.
Com c/ 104,14M² - Lote c/ 108,M².01 suíte, 02 quartos, Bwc social, sala estar / jantar, lavabo, copa,, cozinha, área de serviço, garagem p/ 01 carro. **R$ 320.000,00.**

= SOBRADO GEMINADO UNIDADE D – Rua Elvira Saraiva, 602 - PPORTO SEGURO.
Com c/ 104,14M² - Lote c/ 108,M². 01 suíte, 02 quartos, Bwc social, sala estar / jantar, lavabo, copa,, cozinha, área de serviço, garagem p/ 02 carros. **R$ 320.000,00.**

= SOBRADO GEMINADO UNIDADE B – Rua Mario Miguel de Melo, 254, esquina – PPORTO SEGURO.
Com c/ 143,M² - Lote c/ 108,M².01 suíte máster c/ sacada, 02 quartos (1 c/ sacada), Bwc social, sala estar, sala jantar, lavabo, copa,, cozinha, área de serviço, garagem p/ 03 carros(02 cobertas). **R$ 470.000,00.**

= SOBRADO GEMINADO UNIDADE A – Rua Mario Miguel de Melo, 242 - PPORTO SEGURO.
Com c/ 133,M² - Lote c/ 108,M². 01 suíte máster c/ sacada, 02 quartos, Bwc social, escritório, sala estar, sala jantar, lavabo, copa,, cozinha, despensa, área de serviço, garagem p/ 02 carros(01cobertas).(sobra terreno na frente e atrás). **R$ 440.000,00.**

= SOBRADO – Rua Cruz Alta, 670 - JD. CANADÁ.
Com c/ 159,56M² - Lote c/ 198,25M². 01 suíte, 02 quartos (um c/ sacada), Bwc social, sala estar, lavabo, sala jantar, escritório, cozinha, lavanderia, garagem p/ 02 carros = EDICULA= churrasqueira, bwc, (piscina – portão eletrônico). **R$430.000,00. Aceita-se apartamento de maior valor.**

= RESID. ALVENARIA – Rua Natal, 800 - CANCELLI
Com c/ 204,M² - Lote c/ 426,M². 01 suíte c/ closet, 02 quartos, Bwc social, sala estar / jantar, cozinha, área de serviço, garagem p/ 02 carros.EDICULA = lavanderia, bwc, churrasqueira. **R$650.000,00.**

= RESID. ALVENARIA– Rua Siqueira Campos, 2305 – JD. DOS PINHEIROS.
Com 129,97M², Lote c/405,M². 02 Quartos, 02 Bwc social, sala e cozinha(conjugadas), lavanderia, garagem. **R$350.000,00.**

= RESID. TRIPLEX – COND. LAGO DOURADO - REGIÃO DO LAGO.
Com c/421,M² - Lote c/ 1.260,M². 01 máster c/ closet amplo e varanda, 03 suítes c/ sacadas escritório c/ sacada, sala estar c/ lareira, lavabo, adega, sala jantar, cozinha, lavanderia ,dep. de empregada, garagem p/ 3 carros, salão c/ churrasqueira , varal, depósito grande, (piso porcelanato e laminado – piscina aquecida c/ 02 bwc– tem elevador = ficam os móveis fixos). **R$2.800.000,00.**

= RUA VISCONDE DE GUARAPUAVA, 944 - CENTRO.
Com c/ 324,15,M,- Lote c/660,M². 01 suíte master, 02 quartos, Bwc social, mezanino, sala estar / Tv, lavabo, escritório, sala jantar, cozinha, lavanderia,dep. de empregada, garagem p/ 02 carros (coberta) + vagas descobertas, salão de festa c/ churrasqueira. depósito.(ficam todos os móveis fixos e ar-condicionado)(portão eletrônico – câmeras – cerca elétrica – árvores frutíferas – poço semi- artesiano – pisos laminado / porcelanato) . **R$980.000,00.**

CONDOMÍNIO HORIZONTAL

= COND. RESID. MARINA DOCE VIDA II: (LANÇAMENTO)
TERRENOS individuais na beira do lago de Salto Caxias; perfeito p/ pratica de esportes náutico; com infra-estrutura completa. Rua pavimentada, esgoto, iluminação, telefone, quadra de esporte, garagem para barcos, água natural.

TERRENOS

= TERRENO – COND. GOLDEN GARDEN.
Lote nº 02, Quadra nº 02. Com 610,64M².

= TERRENO – R. Estilac Leal, 351 – **SÃO CRISTÓVÃO.**
Lote nº 07, Quadra nº 03. Com 600,m². R$320.000,00.

= TERRENO – COND. MARINA DOCE VIDA I= BOA VISTA DA APª - PR. Lote nº 30. Com 1.000,M². R$100.000,00.

= TERRENO – COND. MARINA DOCE VIDA I= BOA VISTA DA APª - PR.
Lote nº 16. Com 1.000,M². R$150.000,00. (com terraplanagem, e projeto p/ sob ou casa)

= TERRENO – COND. MARINA DOCE VIDA I= BOA VISTA DA APª - PR.
Lote nº(s) 78 com 1.534,27M², 79 com 1.462,M². R$900.000,00.

= TERRENO – Rua Ildefonso Pinto da Luz, – LOTEAMENTO PORTO SEGURO.
Lote nº 0001, Quadra nº 0007. Com 366,74m². R$200.000,00.

= TERRENO - Rua Paranaguá, 2312 - SÃO CRISTÓVÃO.
Com 160,m². Lote c/ 420,m². R$350.000,00 (IMÓVEL COMERCIAL OU RESIDENCIAL)

EKAMBA

O PRIVILÉGIO DE VIVER O MELHOR DA VIDA

PRIVILEGE RESIDENCIAL

Privilege
Residencial

CRECI J-2031

3 SUÍTES • 2 VAGAS DE GARAGEM • EXCELENTE LOCALIZAÇÃO • AMPLA ÁREA DE LAZER

TUDO PENSANDO PARA FACILITAR SEU DIA A DIA.

Imobiliária JL
VENDAS
45 3225 2528
WWW.IMOBILIARIAJL.COM.BR

Construtora JL
CONSTRUÇÃO E INCORPORAÇÃO
45 3321-8500
WWW.CONSTRUTORAJL.COM

PLANTÃO DE VENDAS
45 9105 2748

GERSON PARANHOS

creci 7297

www.gersonparanhos.com.br CORRETOR DE IMÓVEIS

APARTAMENTOS/CASAS/SOBRADOS:

APARTAMENTO REGIÃO DA UNIPAR: REFORMADO, SEMIMOBILIADO, SUÍTE COM CLOSET + CLOSET, 2 QUARTOS, SALA, COZINHA, BANHEIRO E GARAGEM, QUITADO ..... **R$ 230.000,00**

CASA NO TROPICAL 125,00 M², LOTE 450,00 M², PROXIMO A BIG PÃO, SUITE + 2 QUARTOS E DEMAIS DEPENDÊNCIAS, ... **R$ 610.000,00**

CASA NO ACLIMAÇÃO 140,00 M², LOTE 954,00 M², RUA OTELO CELESTINO DE CASTILHOS, 621, ENTRE AS RUAS PRESIDENTE KENNEDY E RECIFE .... **R$ 480.000,00**

SOBRADO NO PARQUE SÃO PAULO: PROX. AO BANDO DO BRASIL, 134,00 M², SUITE + 2 QUARTOS, WC SOCIAL, COZINHA, SALA ESTAR E DE JANTAR, LAVABO, ... **R$ 400.000,00**

CASA NO CANCELLI: ALV. 145 M², 2 QUARTOS, SALA, COZ. BANHEIRO, LAV., DEP. EMPREGADA, GARAGEM + EDÍCULA, LOTE 420,00 M²,RUA ALSIR DA MOTTA, 316 ..... **R$ 380.000,00**

SOBRADO MARIA LUIZA: 137,00 M², SUITE C/ CLOSET, 2 QUARTOS, SACADA, WC SOCIAL, COZINHA C/ MÓVEIS PLANEJADO, SALA ESTAR E DE JANTAR, LAVABO, CHURRASQ ..... **R$ 365.000,00**

SOBRADOS NOVOS: 80 M², 2 QTOS., SACADA, SALA, LAVABO, WC. SOCIAL,GARAGEM ..... **R$ 175.000,00**

CASA EM CONDOMINIO NA CLAUDETE: ALV. 3 QUARTOS, SALA, COZINHA, BANHEIRO, LAVANDERIA E UMA VAGA DE GARAGEM, RUA TUIUTI, 1225 .... **R$ 170.000,00**

CASAS NOVAS: 2 E 3 QUARTOS PARA FINANCIAMENTO PELO PROGRAMA MINHA CASA MINHA VIDA A PARTIR DE ..... R$ 130.000,00

CASA VERDES CAMPOS: 100 M², 2 QUARTOS, SALA, COZINHA, BANHEIRO E GARAGEM, PROX. SUPER MUFFATO REGIÃO NORTE, LOTE 284,00 M² .... R$ 130.000,00

LOTES A VENDA:

ESQUINA PROXIMO A UNIPAR: 460,00 M² , RUA RUI BARBOSA X SÃO LUIZ .... **R$ 520.000,00**

ESQUINA NA FAG: 612,00 M² (17.50 X 35,00), RUA JOÃO CORREA COM ANÍBAL CURI ..... **R$ 420.000,00**

VALE DO SOL (REGIÃO DO PARQUE VERDE) 399,00 M², 14,00 X 28,50, ... **R$ 310.000,00**

ESQUINA NO SANTA CRUZ: 457,00 M², (15,00 X 30,50), PROXIMO AO COLÉGIO E POSTO DE SAÚDE, RUA TXIKAOS X TINGUIS ..... **R$ 250.000,00**

LOTE NO MIRANTE: 200 M², RUA ERVAL, ÓTIMA VISÃO PARA A CIDADE R$ 65.000,00 + PARCELAS OU QUITADO ..... **R$ 130.000,00**

ÁREA NA CLAUDETE: 10.780,00 M² (UMA QUADRA), RUA TERESINA, ENTRE A VISCONDE DO RIO BRANCO E RUA MARECHAL FLORIANO .... **R$ 10.000.000,00**

Rua Souza Naves, 4150 - abaixo do Itaú Fone 3225.2540 - 9972.3834 - 8403.0652

CADINI IMÓVEIS

Plantão: (45) 9822-1888
(45) 3038-0777
acesse: www.cadiniimoveis.com.br
VENDA - LOCAÇÃO - AVALIAÇÃO

VENDAS

APARTAMENTOS

R. Presidente Juscelino Kubitschek, coqueiral - **Ed. Presidente JK**: 51,90m², 2 quartos, sala, cozinha, wc..... a partir de R$ 188.922,00
R. Castro Alves, centro - **Ed. Veredas**: 95m², 2 quartos, sala, cozinha com churrasqueira, wc, lavanderia..... a partir de R$ 236.000,00
R. Curitiba, nº 1591 - **Curitiba Residence**: 100m²,1 suíte, 2 quartos, cozinha, sala, sacada c/ churr., gar..... a partir de R$ 300.960,00
R. Marechal Floriano - **Residencial Sonata**: 69m², suíte, 1quarto, wc, sala, sacada c/ chur., coz, garagem.... a partir de R$ 280.000,00
R. Francisco Bartinik, coqueiral - **Jacarandá Boulevard**: 77m²,2 quartos, sala, cozinha, wc, lavanderia..a partir de R$ 230.000,00
R. Pernambuco, centro - **Ed. Valparaíso**: 143m², suíte, 2 quartos, sala, cozinha, wc, lavanderia..... a partir de R$ 340.000,00
R. Francisco Bartinik, coqueiral - **Oliva Garden**: 154m², suíte, 2 quartos, sala, cozinha, banheiro, lavanderia... a partir de R$ 387.200,00
R. Paraná, centro - **Ed. Tulipa**: 167m², 1suíte, 2quartos, sala, cozinha, wc, sacada c/ churrasq., lavanderia..... a partir de R$ 469.838,69
R. Presidente Kennedy, 717 - **Ed. Bellatrix**: 169m², 1suíte, 2quartos, sala, cozinha, wc, sacada c/ churrasq..... a partir de R$ 465.000,00

TERRENOS

LOTEAMENTO ECO PARK: 200m² sendo 10x20m, ao lado do IFET, até 150x para pagar..... a partir de R$ 68.500,00
FLORAIS DO PARANÁ: 250m² sendo 10x25m, ao lado do IFET, até 120x para pagar..... a partir de R$ 88.000,00
SANTO ONOFRE: 525m², taxa de ocupação de 60%, quadra 26 lote 12, Rua Potiguaras n°535.....R$ 250.000,00
CENTRO: 660m² sendo 12x55m, próprio comércio, próx. ao Hospital Salete, 70% tx ocupação..... R$ 600.000,00
CENTRO: 715m² sendo 13x55m, tx ocupação 70%, próximo a Pão de Ló, aceita-se propostas..... R$ 720.000,00

CASAS

R. Estocolmo, 890 - Itália Nova: 60m², laje, 02 quartos, sala, cozinha, banheiro, garagem..... R$ 145.000,00
R. Venezuela, 251 - Região do Lago: 562m², 01 suíte, 02 quartos, sala, cozinha, wc, lavanderia, garagem..... R$ 440.000,00
R. Nereu Ramos, 2325 - próx. JL: 560m², laje, 01 suíte, 03 quartos, 02 salas, wc, cozinha, lavanderia..... R$ 630.000,00
R. Pedro Ivo - Alto Canadá: 82m², laje, 02 quartos, salas, cozinha, wc, garagem, edícula ..... R$ 200.000,00

SOBRADOS

Travessa Lajeado: 120m², 01 suíte, 2quartos, copa, cozinha, banheiro social, lavanderia, garagem..... R$ 300.000,00
R. Osvaldo Cruz, 101 - Na Neva: 138m², 01 suíte c/ closet, 02 quartos, sala, cozinha, lavanderia, churras., garagem.....R$420.000,00
R. Estanislau Chervinski - Cod. Jardim Botânico: 136m², 01 suíte, 02 quartos, sala, wc, garagem, edícula..... R$ 480.000,00
R. Rio de Janeiro - centro: 210m², 01 suíte, 02 quartos, banheiro parte de cima; sala, cozinha, lavanderia, banheiro social, garagem para 02 carros e churrasqueira .....R$ 850.000,00
R.Hyeda Bágio Mayer, 2494 - Na Neva: 204m², 1 suíte c/ closet, 2 quartos, banheiro social, lavabo, sala, cozinha, lavanderia, churrasqueira, garagem p/ 3 carros.....R$600.000,00

DESTAQUES

LOCAÇÕES

SALA COMERCIAL - R. JK,373, BAIRRO ALTO ALEGRE, Prox à Rodoviária - 2 banheiros, elevador.....R$ 2.300,00
CASA RESIDENCIAL / COMERCIAL - Rua Marechal Rondon, nº 3218 - 1 suíte, 2 quartos, sala, cozinha, wc, garagem coberta para 2 carros, dependência para empregada, edícula, canil , quintal amplo .....R$ 2.000,00
CASA 350 - Av. das Torres, nº 186 - Cond. Terra Nova I: 90m², 1 suíte, 2 quartos, sala, cozinha, wc, garagem coberta (condomínio, IPTU/Lixo inclusos no valor).....R$ 870,00
CASA RESIDENCIAL - Rua Nereu Ramos, nº 2124 - 3 quartos, sala, cozinha, wc, quintal amplo .....R$ 2.000,00

Rua Presidente Bernardes, 1883
Centro - Cascavel - PR
mais imóveis acesse: www.cadiniimoveis.com.br

KASSOL NEGÓCIOS IMOBILIÁRIOS

Credibilidade a serviço de seus sonhos!
creci J-4805
www.kassolimoveis.com.br
|45| 3096-8383 / Plantão: 9818-8383

APARTAMENTOS

ED. Prime Tower Residence - Localizado na R. MARECHAL DEODORO - CENTRO. Com 1 Suíte Master, 2 Quartos, Sala Estar, Sala Estar sacada Com Churrasqueira e Pia, Cozinha, Área de Serviço, BWC Social. Com 2 vagas de garagens cobertas. Possui 146,24 m² de área total e 83,59 m² de área privativa. Possui elevador social, portaria, portão eletrônico. ..... **Valor R$ 359.000,00.**

ED. Maria Vitória II. Localizado na R. PUBLIO PIMENTEL - ALTO ALEGRE. Com 3 Quartos, Sala 2 Ambientes, Cozinha, Área de Serviço, BWC Social. Com 1 vaga de garagem coberta. Possui 83,35 m² de área total e 75,9 m² de área privativa. Possui portão eletrônico. ..... **Valor R$ 250.000,00.**

ED. Tanielle - Localizado na R VISCONDE DO RIO BRANCO - CENTRO. Com 1 Suíte Simples, 2 Quartos, Sala 2 Ambientes, Sala de Jantar, Cozinha Planejada, Área de Serviço, 1 Dep. de Empregada, BWC Social. Com 1 vaga de garagem coberta. Semi mobiliado. Possui 182 m² de área total e 162 m² de área privativa. Condomínio aproximado R$ 160,00. Possui portaria, portão eletrônico. ..... **Valor R$ 340.000,00.**

ED. Residencial Arauco . LANÇAMENTO!!! Localizado na R. MANOEL RIBAS - CENTRO. Com 2 vagas de garagens cobertas. Apartamentos com seis tipos de plantas. Excelente oportunidade para investimento!!!! ... . **Consulte-nos!!**

ED. Belle Vile - Localizado na R. RIO DE JANEIRO - CENTRO. Com 1 Suíte Simples, 2 Quartos, Sala 2 Ambientes com sacada, Cozinha Planejada, Área de Serviço, BWC Social. Com 1 vaga de garagem coberta. Semi mobiliado. Possui 100 m² de área total e 75 m² de área privativa. Possui elevador social, portão eletrônico. ..... **Valor R$ 270.000,00.**

CASAS / SOBRADOS

Casa localizada na R. JUSCELINO KUBITSCHEK - CENTRO. Com 2 Suíte Simples, 1 Quarto, Sala Estar, Sala de Jantar, Cozinha, Área de Serviço, 1 BWC Social semi mobiliado. Pintura boa. Possui Edícula com Churrasqueira e pia. Com 146 m² de área construída e 396 m² de área do terreno. ..... **Valor R$ 480.000,00.**

Casa localizada na R. CASUARINA - JD PARQUE VERDE. Com 1 Suíte Simples, 2 Quartos, Sala 2 Ambientes, Cozinha, 1 Bwc social. Com 1 vaga de garagem cobert. Possui Edícula com Despensa, Churrasqueira. Com 222 m² de área construída e 300 m² de área do terreno. ..... **Valor R$ 300.000,00.**

Sobrado, localizado na R FAGUNDES VARELA - JD TROPICAL. Com 1 Suíte Master com sacada, 2 Quartos com sacada, Sala Estar, Sala de Jantar, Sala Íntima, Jardim de Inverno, Cozinha Planejada, Área de Serviço Planejado, Dep. de Empregada, BWC Social, BWC Lavabo, BWC Dep. Empregada. Com 2 vagas de garagens cobertas e com 1 vaga de garagem descoberta. Com 298,78 m² de área construída e 420 m² de área do terreno. Possui portão eletrônico, cerca elétrica, piscina aquecida. ..... **Valor R$ 1.000.000,00.**

TERRENOS

Terreno no Resid Treviso localizado na AV. TITO MUFFATO FAG. Terreno Residencial . Área total de 630 m². Possui Água, Asfalto, Luz, Esgoto, Calçada. **Consulte-nos sobre valores e condições de pagamento**

Terreno localizado na R. EDI DOMINGOS DALLA COSTA - VILA DIONE. Terreno Residencial. Área total de 489 m². ..... **Valor R$ 245.000,00**

FAZENDAS

Fazenda localizada na COLONIA CAMPO BONITO - CASCAVEL - PR . Área de 40,03. .... **Valor R$ 6.000.000,00**

RUA PARANÁ, 4513. CENTRO - CASCAVEL - PR

Treviso Imóveis Ltda.

Desde 1981 CRECI 989 J

Venda | Administração | Avaliação

Av. Brasil, 5980 - Conj. 110 - Fone/Fax (45) 3225-4240
CEP 85812-001 - Cascavel - Paraná
E-mail: imobiliariatreviso@uol.com.br - www.trevisoimoveis.com.br

VENDAS

JARDIM NOVA YORK: casa em alvenaria com 110 m2, mais dois aptos 60 m2 cada, terreno 448 m2, na Matelândia, de esquina. .....R$500.000,00

LOCAÇÃO

LOJA TERREA: C/228 M2, ao lado do Banrisul, próx. da Av. Brasil, farmácias, bancos, escolas, comércio .....R$9.500,00

SALA TERREA: com 75 m2, na Paraná, banheiro, ao lado Correio Postal.... .....R$2.000,00

BARRACÃO: Núcleo do Guarujá, com 740m2,terreno de 2000m2,com rampa p/descarga e carga.....R$7.500,00

SALA TERREA: com 39 m2, rua Visconde do Rio Branco, próx. Igreja Santo Antonio. .....R$1.200,00

ED. MEMPHIS: Apto.de frente, 8º andar, sala 02 ambientes, suíte, 02dormitórios, banheiro social, cozinha com armários,uma vaga de garagem, edifício com salão de festas, piscina.

ED. BARCELONA: Apto. novo, com 01 suíte, 02 dormitórios, sala, cozinha com armários, banheiros com armários, 02 vagas, próx. rodoviária. No 11º andar..... R$1.600,00 mais encargos.

EDIFÍCIO na JK: kitinete com balcão com pia e armários, banheiro, próx. UNIPAR, sem vaga de garagem. ..... Aluguel R$350,00 mais taxas

RESIDENCIAL MORADA DO SOL: Apto. 03 dormitórios, sala, cozinha, banheiro, área de serviço, piso cerâmico, 01 vaga de garagem coberta, Rua Jorge Lacerda, 855, próx. Shopping JL,..... R$600,00, mais taxas.

RESIDENCIAL CASCAVEL: **Apto**. 02 dormitórios, sala, cozinha, banheiro, área de serviço, 01 vaga de garagem coberta, piso cerâmico, 3º andar, próx. Supermercado Irani Parque Verde. ..... R$500,00, mais taxas.

EDIFÍCIO METRÓPOLIS: Kitinete, com dormitório/cozinha com pia/fogão, banheiro, Rua Souza Naves,4013.

RESIDENCIAL PORTO DAS FLORES: 02 dormitórios, sala com sacada, cozinha, área de serviço, de frente p/rua, piso cerâmico,01 vaga de garagem. Rua Manoel Ribas, 9519, próx. Igreja Santo Antonio. .....R$600,00.

ED. TREVISO: 01 dormitório, sala,cozinha c/pia, banheiro Av. Brasil, 5980 – Em frente da Catedral.....R$600,00

CRECI 3149-J

v. moretti
Assessoria Imobiliária

Av. Brasil, 7515 - Ed. Moretti - TEL. (45) 3322-1515 www.vmoretti.com.br / e-mail: vmoretti@vmoretti.com.br

VENDA – TERRENOS

LOTE RURAL: Próximo ao perímetro urbano (Bairro Santa Felicidade) com 8,5697ha ou 3,5412 alqueires ..... R$900.000,00.
TERRENO: Res. Treviso (20x35) 700m² ..... R$461.187,33.
TERRENO: Parque São Paulo - Rua Promotor Cezar Salgado, com área de 396m² sobre o mesmo edificado uma casa de madeira com 01 suíte, 01 quarto, sala, coz., banheiro, área de serviço ..... R$265.000,00.
TERRENO: FLORESTA – Av. Sabia esq. c/ a Av. das Torres, com 597,11m² ..... R$170.000,00.
TERRENO: FLORESTA – Rua Uirapuru, com 300m², sobre o mesmo edificado uma casa com 01 suíte, 01 quarto, sala, cozinha, banheiro, área de serviço, 01 vaga de garagem com aprox..67,35 m² ..... R$160.000,00.
TERRENO: Região Norte – Loteamento Eco Park com 201m² ..... Consulte-nos.
TERRENO: Res. Treviso..... Consulte-nos.

VENDA – BARRACÃO

BARRACÃO: Claudete – Rua Jorge Lacerda, com aprox.. 61,10m², sala comercial 12,40m e uma casa nos fundos com 63,36m² ..... R$230.000,00.

VENDA - APARTAMENTOS

APTO: Itapema – SC, com área de aprox. 172,71m², 02 suítes, 02 demi-suítes, lavabo, living, coz., área de serviço, sacada com churrasqueira e área de Split, vaga de garagem ..... R$1.100.000,00.
APTO: Ed. Rio Branco – Centro, Rua Rio Grande do Sul nº769, 11º Andar, com piscina no condomínio, elevador, 01 suíte e 01 quarto, 01 quarto escritório, demais dependências ..... R$400.000,00.
APTO MOBILIADO: Ed. Albatroz – Centro, Rua Paraguai, nº1459, com aproximadamente 164,79m², 02 suítes sendo 01 com banheira, 01 quarto, sala 02 ambientes, sacada, cozinha, área de serviço, despensa, banheiro, 01 vaga de garagem ..... R$380.000,00.
APTO MOBILIADO: Ed. Nuremberg – Canceli, Rua Manaus, nº2074, com 03 quartos, sala 02 ambientes, cozinha, área de serviço, 01 vaga de garagem ..... R$240.000,00.

VENDA – CASA E SOBRADO

CASA: Ciro Nardi – Rua Curitiba, nº91, com aprox.. 370m², com 01 suíte, 03 quartos, 04 salas, coz., 03 banheiros, 02 lavanderia, churrasqueira, 02 vagas de garagem ..... R$890.000,00.
CASA: Alto Alegre - Rua Casemiro de Abreu com 01 suíte com banheira, 03 quartos, sala, coz. com moveis planejados, lavabo, banheiro, edícula com churrasqueira, área de serviço, escritório, 05 vagas de garagem. ..... R$700.000,00.
CASA: Alto Alegre - Rua Casemiro de Abreu com 01 suíte com banheira, 03 quartos, sala, coz. com moveis planejados, lavabo, banheiro, edícula com churrasqueira, área de serviço, 02 vagas de garagem ..... R$500.000,00.
CASA: Neva – Rua Salgado Filho, 01 suíte, 02 quartos, 03 salas, coz., banheiro, área de serviço, edícula, 03 vagas de garagem ..... R$450.000,00.
CASA: Floresta – Rua Gaivotas, com 03 quartos, sala, cozinha, banheiro, área de serviço, 01 vaga de garagem ..... R$220.000,00.
CASA NOVA: Bela Vista - Rua Verde, com 03 quartos, sala, cozinha, banheiro, área de serviço, 01 vaga de garagem .... R$190.000,00.
CASA: Res. Pantanal, com 02 quartos, sala, cozinha, banheiro, 02 vagas de garagem ..... R$85.000,00.
SOBRADO: Rua Sebastião Alencar Moreira, nº297, com aprox.. 72,39m², 03 quartos, sala, cozinha, banheiro, área de serviço, 01 vaga de garagem ..... R$270.000,00

LOCAÇÃO - APARTAMENTOS

APTO: Ed. Barcelona - Centro, Rua Rio de Janeiro, nº3002, com 01 Suíte, 02 Quartos, sala, coz., banheiro, 02 vagas de garagem ..... R$1.300,00.
APTO: Res. Montparnasse – Centro, Rua Recife, nº1698, 01 suíte, 02 quartos, 02 salas, cozinha, sacada com churrasqueira, banheiro social, lavanderia, 02 vagas de garagem ..... R$1.200,00.
APTO: Ed. Costa Smeralda – Centro, Rua Manoel Ribas, nº3147, 01 suíte, 01 quarto, sala, sacada, cozinha, banheiro, área de serviço, 01 vaga de garagem ..... R$1.200,00.
APTO: Centro – Rua Uruguai, nº1251, com 01 suíte, 02 quartos, sala 02 ambientes, sacada, cozinha, banheiro, área de serviço, 01 vaga de garagem ..... R$1.100,00.
APTO: Ed. Dona Guilhermina – Centro, Rua Erechim, nº.1819, 01 suíte, 02 quartos, sala com sacada, cozinha, área de serviço, banheiro, 01 vaga de garagem ..... R$1.050,00.
APTO: Ed. Torre Nobre – Centro, Rua Souza Naves, nº3525, 01 suíte com closet e sacada, 02 quartos, sala, cozinha, banheiro, área de serviço, dependência de empregada, 01 vaga de garagem ..... R$1.000,00.
APTO: Cond. Res. Orquídeas – Jardim Cristal, Rua Natal, nº2591, 01 suíte, 02 quartos, sala, sacada, cozinha, banheiro, área de serviço, 02 vagas de garagem ..... R$900,00.
APTO: Ed. Dona Guilhermina – Centro, Rua Erechim, nº.1819, 02 quartos, sala com sacada, cozinha, área de serviço, banheiro, 01 vaga de garagem ..... R$850,00.
APTO: Res. Leblon – Centro, Rua Rio de Janeiro, nº713, com 01 suíte, 02 quartos, sala, sacada com churrasqueira, cozinha, banheiro, área de serviço, 01 vaga de garagem ..... R$800,00.
APTO: Ed. Villa Firenze – Centro, Rua: Manoel Ribas, nº2357, com 01 suíte, 02 quartos, sala, cozinha, área de serviço, 01 vaga de garagem ..... R$800,00.
APTO: Ed. Cristal II – Jardim Cristal, Rua João de Matos, nº1145, 03 quartos, sala, cozinha, banheiro, área de serviço, 01 vaga de garagem ..... R$800,00.
APTO: Ed. Automann – Neva, Rua Pio XII, nº1611, com 02 quartos sendo 01 com sacada, sala com sacada, cozinha, banheiro, área de serviço, 01 vaga de garagem ..... R$750,00.
APTO: Res. Leblon – Centro, Rua Rio de Janeiro, nº713, com 01 suíte, 02 quartos, sala, sacada com churrasqueira, coz., banheiro, área de serviço ..... R$750,00.
APTO: Ed. Roma – Centro, Rua Juscelino Kubitschek, nº1610, 01 suíte com closet, sala, sacada, cozinha, área de serviço, 01 vaga de garagem ..... R$720,00.
APTO: Ed. Parque das Aves, Rua Julio Szymanski, com 03 quartos, sala, cozinha, área de serviço, 01 vaga de garagem ..... R$600,00.
APTO: Ed. Vitória - Alto Alegre, Rua: Vitória nº 2764, com 02 quartos, sala, cozinha, sacada, área de serviço R$550,00.
APTO: Ed. Vitória - Alto Alegre, Rua: Vitória nº 2764, com 02 quartos, sala, cozinha, sacada, área de serviço R$450,00.

LOCAÇÃO – CASAS, SOBRADOS E KITNET

CASA: Ciro Nardi – Rua Curitiba, nº91, com aprox.. 370m², com 03 suítes, 03 quartos, 04 salas, coz., 03 banheiros, 02 lavanderia, churrasqueira, 02 vagas de garagem ..... R$2.000,00.
CASA: Centro – Rua Nereu Ramos, nº752, 01 suíte, 02 quartos, sala, cozinha, banheiro, espaço com churrasqueira, 02 vagas de garagem ..... R$1.000,00.
CASA: Centro – Rua Marechal Deodoro nº2552, com 04 quartos, sala, cozinha, banheiro, área de serviço, 02 vagas de garagem ..... R$1.000,00.
CASA: Jardim Universitário – Rua Chapeco esq. c/ Rua Videira nº771, 03 quartos, sala, coz., banheiro, área de serviço, 02 vagas de garagem ..... R$750,00.
CASA: Res. Pantanal, com 02 quartos, sala, cozinha, banheiro, 02 vagas de garagem ..... R$500,00.
SOBRADO: Cancelli – Rua Terezina, nº1057, com 01 suíte, 02 quartos, sacada, sala, cozinha, banheiro, lavabo, área de serviço, 02 vagas de garagem ..... R$1.200,00.
SOBRADO: Country – Rua Acre, nº390, com 01 suíte, 02 quartos, sala 02 ambientes, cozinha com armários, área de serviço, espaço com churrasqueira, 02 vagas de garagem ..... R$1.100,00.
SOBRADO: Rua Sebastião Alencar Moreira, nº297, com aprox.. 72,39m², 03 quartos, sala, cozinha, banheiro, área de serviço, 01 vaga de garagem ..... R$800,00.
SOBRADO: Centro – Rua Carlos Gomes, nº4116, 1º pavimento, com 01 suíte, 02 quartos, sala, coz., banheiro, área de serviço, 01 vaga de garagem ..... R$600,00.
KITNET: Neva – Rua Visconde do Rio Branco, nº1410, com 01 quarto, sala, cozinha, área de serviço, banheiro, 01 vaga de garagem ..... R$450,00.

LOCAÇÃO - SALAS COMERCIAIS, BARRACÃO, TERRENO

SALA COMERCIAL: Centro – Avenida Brasil, nº8024 esquina com a Rua Nereu Ramos, com aprox.. 730m² R$33.000,00.
SALAS COMERCIAIS: Em clinica com aprox.. 115,10m², mais sala de procedimentos ..... R$10.700,00.
SALA COMERCIAL NOVA COM MEZANINO: Centro - Com. Idalina Schumacher, Rua Nereu Ramos, sala 02, com aprox. 197,75m² ..... R$4.350,50.
SALA COMERICAL COM MEZANINO: Centro Com. Emma Ferlin, Rua Paraná, nº4753, sala 02, com aprox..220,43m², com 02 vagas de garagem ..... R$4.418,00.
SALA COMERCIAL NOVA COM MEZANINO: Centro Com. Idalina Schumacher, Rua Paraná, sala 07, com aprox. 181,84m² ..... R$4.000,48.
SALA COMERICAL COM MEZANINO: Centro Com. Emma Ferlin, Rua Paraná, nº4753, sala 01, com aprox..197,74m², com 02 vagas de garagem ..... R$3.426,00.
SALA COMERCIAL NOVA COM MEZANINO: Centro Com. Emma Ferlin, Rua Paraná, nº.4753, sala 03 e 04 com aprox. 195,96m², com 02 vagas de garagem ..... R$3.395,00.
SALA COMERCIAL NOVA COM MEZANINO: Centro Com. Emma Ferlin, Rua Paraná, 4753, salas 05, 06, 07 e 09, com aprox. 180,59m², com 02 vagas de garagem ..... R$3.291,00.
SALA COMERCIAL NOVA COM MEZANINO: Centro Com. Emma Ferlin Rua Paraná, 4753, sala 08, aprox. 170,75m², com 02 vagas de garagem ..... R$3.111,00.
SALA COMERCIAL TÉRREA: Localizada na Rua Carlos Gomes prox. a Av. Brasil, aprox. 100m² ..... R$2.600,00.
SALA COMERCIAL TÉRREA: Centro – Rua Visconde de Guarapuava nº2010, aprox.. 88,30m² ..... R$2.500,00.
SALA COMERCIAL: Centro – Rua São Paulo, nº2229, 1º pavimento, com aprox.. 245,26m², com 02 banheiros R$1.800,00.
SALA COMERCIAL: Centro - Rua Paraná, nº5341/D, com 52,27m² ..... R$1.500,00.
SALA COMERCIAL: Centro - Rua Rio Grande do Sul, nº1983, com aproximadamente 65m² ..... R$1.400,00.
SALA COMERCIAL: Centro – Av. Tancredo Neves, nº2801, com aprox.. 88,20m² e 02 banheiros ..... R$1.300,00.
SALA COMERCIAL: Coqueiral – Rua Flamboyant, nº1792, com 44,61m² ..... R$1.200,00.
SALA COMERCIAL: Centro - Rua Rio Grande do Sul, n°2151, Sala Comercial 05, com aproximadamente 84,90m², com 01 banheiro ..... R$1.100,00.
SALA COMERCIAL: Centro – Rua Salgado Filho, nº.2246-B, com aproximadamente 60m² ..... R$1.025,00.
SALA COMERCIAL: Centro - Rua Carlos Gomes com aprox.. 99,53m² ..... R$850,00.
SALA COMERCIAL: Alto Alegre – Rua Vitoria, nº2764, com aprox. 35m² ..... R$600,00.
SALA COMERCIAL: Centro - Rua Carlos Gomes prox. a Av. Brasil, 1º andar, com 65,13m² ..... R$550,00.
SALA COMERCIAL: Centro – Av. Toledo, nº1160, com aprox.. 25m² ..... R$500,00.
BARRACÃO: Parque São Paulo – Rua Quintino Bocaiuva, nº692, com aproximadamente 240m² ..... R$2.800,00.
TERRENO DE ESQUINA: Centro – Rua Erechim esq. c/ a Rua Olavo Bilac com (50X40) 2.000m² ..... Consulte-nos.

DK IMOBILIÁRIA
ano 26 ®
J-3224

"Confie para nós a administração e venda de seu imóvel"

VENDAS

TERRENOS PARA VENDA

TERRENO BR 467, LOTEAMENTO JARDIM ALVORADA MEDINDO 1525,00 M².....VALOR R$ 750.000,00
TERRENO RUA CIPRESTE, CONDOMINIO PORTAL DO VALE, PARQUE VERDE MEDINDO 2.036,79 M² .....VALOR R$ 700.000,00
TERRENO RUA JOÃO KULOSKI, LOTEAMENTO FAG MEDINDO 525,00 M².....VALOR R$ 280.000,00
TERRENO RUA AMARILDO PASSOS, LOTEAMENTO FAG MEDINDO 600,00 M² ..... VALOR R$ 320.000,00

CASAS PARA VENDA

CASA: RUA TARQUINIO JOSLIN DOS SANTOS, 694 JARDIM MARIA LUIZA – 02 SUITES, 04 QUARTOS, 05 BWC´S, COZINHA, ÁREA DE SERVIÇO, 04 VAGAS DE GARAGENS (MEDINDO 320,00 M2) .....**VALOR R$ 1.050.000,00**
CASA: RUA ENGENHARIA, 645 JARDIM UNIVERSITÁRIO – 01 SUITE, 02 QUARTOS, SALA, BWC SOCIAL, COZINHA, ÁREA DE SERVIÇO, 01 VAGA GARAGEM (MEIA QUADRA DA UNIOESTE .....**VALOR R$ 320.000,00**

APARTAMENTOS PARA VENDA:

ED. BELLE MAISON 6ºANDAR**:** RUA MATO GROSSO, 1655 02 SUITES SENDO 01 COM CLOSET E BANHEIRA, 02 QUARTOS, SALA DE JANTAR, SALA DE ESTAR, SACADA COM CHURRASQUEIRA, COZINHA, ÁREA DE SERVIÇO, BWC SOCIAL, BWC EMPREGADA, LAVABO, 02 VAGAS DE GARAGENS.....**VALOR R$ 650.000,00**
ED. VILAS BOAS 1º ANDAR**:** RUA JOÃO PESSOA, Nº 90 - 01 SUITE, 02 QUARTOS, SALA DE JANTAR, SALA DE ESTAR, COZINHA, ÁREA DE SERVIÇO, BWC SOCIAL, 02 VAGAS DE GARAGENS.....**VALOR R$ 300.000,00**
ED. SANTOS DUMONT 10º ANDAR**:** RUA MATO GROSSO, Nº 2488 - 01 SUITE, 02 QUARTOS, SALA 02 AMBIENTES, SACADA, COZINHA, ÁREA DE SERVIÇO, BWC SOCIAL, 01 VAGA DE GARAGEM .....**VALOR R$ 320.000,00**
ED. BREMEN 2º ANDAR: RUA PIO XII, nº 1723 - 01 SUITE, 02 QUARTOS, SALA, COZINHA, BWC SOCIAL, ÁREA DE SERVIÇO, 01 VAGAS DE GARAGEM .....**VALOR R$ 199.500,00**

LOCAÇÃO

LOCAÇÃO KITINETES:

RES. GABARITO – KITINETE: RUA DO FEITOR, 65 FACULDADE - 01 QUARTO, SALA/COZINHA, BWC, LOCAL PARA ESTACIONAMENTO ÁREA COM CHURRASQUEIRA.....VALOR R$ 330,00 A 360,00

LOCAÇÃO APARTAMENTOS:

ED. JK, AP. 201 2º ANDAR**:** RUA JUSCELINO KUBITCHEK, 1207 – 02 QUARTOS, BWC SOCIAL, SALA DE 02 AMBIENTES, COZINHA, ÁREA DE SERVIÇO, SACADA COM CHURRASQUEIRA, 01 VAGA DE GARAGEM .....**VALOR R$ 800,00**
ED. IRONDINA GOTARDO. AP. 23 2º ANDAR**:** RUA PERNAMBUCO, 861 – 01 SUÍTE, 02 QUARTOS, BWC SOCIAL, SALA DE 02 AMBIENTES, COZINHA, ÁREA DE SERVIÇO, SACADA, 01 VAGA DE GARAGEM .....**VALOR R$ 1100,00**
ED. MONTE ALTO, AP. 1204 12º ANDAR**:** RUA CARLOS DE CARVALHO, 4066 – 01 SUÍTE, 02 QUARTOS, BWC SOCIAL, SALA DE 02 AMBIENTES, COZINHA, ÁREA DE SERVIÇO, SACADA, 01 VAGA DE GARAGEM .....**VALOR R$ 1100,00**
APARTAMENTO AV. BRASIL. 3927, AP. 202 2º ANDAR – 01 SUÍTE, 02 QUARTOS, BWC SOCIAL, SALA DE 02 AMBIENTES, COZINHA, ÁREA DE SERVIÇO, DEP. DE EMPREGADA, SACADA, 01 VAGA DE GARAGEM .....**VALOR R$ 1200,00**
APARTAMENTO AV. BRASIL. 3927, AP. 302 3º ANDAR – 01 SUÍTE, 02 QUARTOS, BWC SOCIAL, SALA DE 02 AMBIENTES, COZINHA, ÁREA DE SERVIÇO, DEP. DE EMPREGADA, SACADA, 01 VAGA DE GARAGEM .....**VALOR R$ 1500,00**

SOBRADO E CASA PARA LOCAÇÃO:

CASA COMERCIAL RUA ANTONIO ALVES MASSANEIRO, 654 CENTRO - MEDINDO 327,00 M².....**VALOR R$ 3200,00**
CASA FUNDOS. RUA LONDRINA , 2468 03 QUARTOS, BWC SOCIAL, SALA, COZINHA, ÁREA DE SERVIÇO, 01 VAGA DE GARAGEM.....**VALOR R$ 550,00**

SALAS COMERCIAIS PARA LOCAÇÃO

SALA COMERCIAL RUA: SETE DE SETEMBRO, Nº 3020 CENTRO..... VALOR R$ 6.500,00
SALA COMERCIAL RUA: SETE DE SETEMBRO, Nº 2.858 CENTRO..... VALOR R$ 1.000,00
SALA COMERCIAL ED. FELIPE ADURA, SALA 305B RUA: ANTONIO ALVES MASSANEIRO, Nº 154 ..... VALOR R$ 400,00
SALA COMERCIAL RUA: SETE DE SETEMBRO, Nº 3034 ED. EMILIA SARAIVA SALA, 61 CENTROVALOR ..... R$ 550,00
SALA COMERCIAL AV. BARÃO DO CERRO AZUL, 866 ..... VALOR R$ 1.800,00
PRÉDIO COMERCIAL COM 400 M² RUA: CARLOS GOMES ESQUINA COM A RUA RIO DE JANEIRO.... ..... VALOR R$ 4.500,00

TERRENO PARA LOCAÇÃO

TERRENO AV. BRASIL, PROXIMO A RUA JK. ..... VALOR R$ 3.500,00

Rua RECIFE, 659 - CENTRO - CASCAVEL/PR
Fone: (45). 3224.2825 - www.imobiliariadk.com.br

CRECI: J-3508

L.A.L imobiliária

45 3224.5043
Fax 3038.5043
www.imobiliarialal.com.br

PLANTÃO/VENDA
9857-0708

Rua Marechal C. Rondon, 2204 1° Andar - Esq. c/ Av. Brasil

IMÓVEIS PARA VENDAS

IMÓVEL	VALOR	ENDEREÇO	DESCRIÇÃO
Industrial	a combinar	BR-369 - CASCAVEL	8,7 alq. com 251 m de frente para a BR, 8.000m² de área construida
Barracão	3.600.000,00	Av. Pe. Pedro Canisio Henz, 502	8.251m² com 2.556m² construído, cond. Industr. Nicolau Schimidt
Comercial	520.000,00	R. Francisco Inácio Fernandes - CATARATAS	560m², com 130m² de construção, esquina, próximo a Av. Brasil
Sala	550.000,00	Rua Rio Grande do Sul - Ed. Pinhalzinho	270m², sala 1° andar, ótima localização, centro, próximo a praça Wilson Joffre
Sala	180.000,00	R. Antonio Alves Massaneiro 154 - CENTRO	94m², FELIPE ADURA, sala com 4 ambientes, 3 lavabos
Chácara	1.000.000,00	Guavirá	9 alqueires, 14 açúdes, residência e quioski, a 11 km de Cascavel, rio margeando
Sobrado	1.200.000,00	R. Tarquínio Joslin dos Santos - MARIA LUIZA	Terreno 462m², com 250m² contruído, ótimo acabamento, piscina, móveis
Sobrado	370.000,00	R. Cuiabá 441 - M. LUIZA - Em Condomínio	140m² de área construída, suíte + 2 quartos com sacada, churrasqueira
Sítio	200.000,00	Ibema, Linha Tapuí - 5 kms da cidade	3,10 alqueires, água abundate, belas cachoeiras. Troca por Imóvel em Cascavel
Apartamentos	700.000,00	R. Manoel Ribas 2621 - CENTRO - Mediterrane	1º andar, com 3 quartos+ suíte, 2 salas, cozinha planejada, 2 garagens, 352m²
Apartamentos	600.000,00	R. Recife, 1833 - CENTRO - Ed. Pedra Negra	1º andar, suíte + 2 quartos sala estar/jantar/TV, aquec. a gás, 2 garagens
Apartamentos	390.000,00	R. São Paulo, 645 - Edif. Tocha - CENTRO	2º andar, suite + 2 quartos, reformado, 2 vagas de garagem
Apartamentos	380.000,00	R. Rio Grande do Sul, 2564-CENTRO-Ed. Azaléia	3º andar, suíte + 2 quartos, 2 garagens cobertas, aceita imóvel no litoral
Apartamentos	320.000,00	R. Manaus 2134 - CANCELLI - Ecoville	1º andar, 1 suíte + 2 quartos, 2 vagas de garagem
Apartamentos	300.000,00	R. Pernambuco 1100 - CENTRO - Ed. Palermo	4º andar, suíte + 2 quartos, sacada, sala de estar, jantar, cozinha, lav., gar.
Apartamentos	260.000,00	R. Curitiba 1389 - FRANKFURT - Neva	2° andar, 1 suit + 2 quartos, sala de estar, sala de TV, jantar, 2 garagens
Apartamentos	235.000,00	R. Rafael Picoli 2863 - COUNTRY - Stuttgart	106m², 3 dorm., sala estar/jantar, cozinha, lav. MOBILIADO, 2 vagas de gar.
Apartamentos	180.000,00	R. Sete de Setembro, 4249 - CENTRO-Rothenburg	99m², 2 quartos, 3º andar, com alguns móveis sob medida, 1 garagem
Apartamentos	160.000,00	Av. Tito Muffato 2077- Res. Don Pedro	3 quartos, mobiliado, garagem, bwc, sala, cozinha, lavand., ao lado da UNIVEL
Apartamentos	155.000,00	R. Plácido Mascarello - SANTO ANTONIO	2 quartos, sala, cozinha, lavanderia, sacada com churrasqueira e garagem
Apartamentos	130.000,00	R. Castro Alves 728 - VL. TOLENTINO - Oliveiras	43m², 2 quartos, sala, cozinha, bwc, área de serviço, garagem
Apartamentos	125.000,00	R. Francisco Barttinick 1947 - RES. CASCAVEL	52m². 2 quartos, sala, cozinha, bwc, lavanderia, garagem, ótima localização.
Casas	1.200.000,00	R. Amazonas, 1859 - Country - BOA VISTA	Ter. 1050m², 231m² construído, piscina, 4 dormitórios, salão de festas, esquina
Casas	380.000,00	R. Paraná 6560 - COQUEIRAL	Ter. 225m², com 172m² de área construída, 1 suíte + 2 quartos
Casas	350.000,00	R. Salgueiro 108 - PARQUE VERDE	Ter. 300m², 169m² construido, 1 suite + 2 quartos, 2 garagens
Casas	360.000,00	R. Manoel Ribas 281 - JD ACÁCIA	Ter. 516m² com 2 casas de alvenaria de 96 e 60m² respectivamente, em reforma
Casas	300.000,00	R. Salgueiro 203 - PARQUE VERDE	Ter. 325m² (13 X 25), 147m² de área construída, 3 quartos, 2 gar., forro madeira
Casas	265.000,00	R. São João 417 - JD SEMINÁRIO	Ter. 364m², de esquina, com casa de 63m²
Casas	230.000,00	Av. das Torres - TERRA NOVA I	112,5m², 3 quartos, 2 banheiros, espaço gourmet, sala, dispensa, lav. com móveis
Casas	210.000,00	R. Cipreste 1365 - Terra Nova III PARQUE VERDE	Ter. 143m², com 115 construído, gar. Coberta p/ 2 carros, chur. espaço gourmet.
Casas	200.000,00	R. Marechal Deodoro 2178 - CENTRO	70m², 3 quartos, sala, cozinha, bwc, garagem, churasqueira, terreno 384m²
Casas	185.000,00	R. Otelo Celestino de Castilho, 55 - JD ACLIMAÇÃO	Ter. 203m², com 2 casas alvenaria com forro de PVC, 2 e 1 quarto
Casas	165.000,00	R. Santa Brígida 647(b) - ROMA	67,5m² construido, laje, 3 quartos, sala, cozinha, lavanderia, garagem, bwc, cond.
Casas	160.000,00	R. Cuiabá 6337 - ALTO ALEGRE	70m², 2 quartos, sala, cozinha, bwc, garagem, edícula c/ churasqueira
Casas	150.000,00	R. Elvira Saraiva, 51 - ACLIMAÇÃO II	Ter. 221m², 75m² constr. alvenaria, 3 quartos, sala, cozinha, garagem, não financia
Casas	140.000,00	Av. São Paulo - Assis Chateaubriand	Ter. 480m² com casa de 70m², próximo a escola, creche, reformada, financia
Casas	138.000,00	R. Inspetor Everaldo L. Xavier - PRESIDENTE	65m², terreno de 376m², esquina, 3 quartos, sala, cozinha, lav., garagem
Casas	135.000,00	R. Grécia, JD ENCANTADO	66m², 3 quartos, sala, cozinha, bwc, espaço no quintal, condomínio
Casas	130.000,00	R. Pará 420 - JD PARAÍSO	62m², 2 quartos, sala, cozinha, bwc, lacanderia, garagem
Casas	120.000,00	R. Portugal 1888, JD ITÁLIA	50m², 2 quartos, frente pra rua, telhas de cimento, forro PVC
Casas	120.000,00	R. Vermelha 317- BELA VISTA	Ter. 180m², com casa de alvenaria, 2 quartos, sala, cozinha, bwc, gar.
Terrenos	750.000,00	R. Manoel Ribas - CENTRO	720,80 m², Lote 02B, Quadra 428
Terrenos	650.000,00	R. Manoel Ribas 3407 - CENTRO	860m², quadra 273, Lote 08, aceita-se apartamento até 150 mil
Terrenos	550.000,00	R. Pará - COUNTRY	Terreno medindo 17,5 X 55 (962,50m²) com casa de alv. medindo 119m²
Terrenos	400.000,00	R. Guanabara - PIONEIROS	560m², (14 X 40 metros), aceita-se imóvel até 200 mil, ou caminhão
Terrenos	320.000,00	R. Manoel Ribas 904 - NEVA	12 x 40,4, ótima localização, área nobre da cidade
Terrenos	230.000,00	R. João Maria Correia - FAG	Medindo 15 X 35 (área total de 525m²), próximo ao portão da FAG
Terrenos	225.000,00	R. Espanha 667 - CASCAVEL VELHO	406m² - 13 x 31, ESQUINA com a rua Estocolmo
Terrenos	180.000,00	R. das Palmeiras 957 - Res. COQUEIRAL	3 quartos, sala, cozinha, lavnderia, garagem, térreo
Terrenos	160.000,00	R. Pedro Ivo, 3976 - CANADÁ - Piati	300,78m² com 15m de frente para duas ruas, com projeto para 2 sobrados
Terrenos	150.000,00	R. Wilmar Karvat - JD. PIOVEZAN	301m², loteamento novo, lote 06, quadra 04.
Terrenos	140.000,00	R. Medicina 1648 - UNIVERSITÁRIO	360m² (12 X 30) Terreno plaino próximo a UNIOESTE
Terrenos	120.000,00	R. Oliva - UNIVERSITÁRIO	384m², 12 X 32 metros, acima do nível da rua

VEJA IMÓVEIS PARA LOCAÇÃO EM NOSSO SITE www.imobiliarialal.com.br

IMOBILIÁRIA DESTRO

CRECI J4114

F: 45.3038.6464 / 9972.0213 / 9972.0172

Endereço: Rua Paraná, 1803

e-mail: destro.imobiliaria@gmail.com

www.imobiliariadestro.com.br

Representante autorizado RODOBENS CONSÓRCIO

CAIXA AQUI

DESTAQUES

.**ALUGUEL-** Cond. Do lago- cas c/ 546,88m²-terreno 1000m²- Condomínio R$ 780,00 ..... R$ 7.000,00
COUNTRY – LANÇAMENTO -Ed. Salvador Dalí – Rua Tiradentes – 120m²- 1 suíte , 2 quartos , sala 2 amb., bec social, churrasqueira na sacada a gás, 1 vaga de garagem . Conforme tabela vigente ou a partir de..... R$247.865,00
PACAEMBU – Ed. Grand Club - Rua Bartolomeu Gusmão-11,75m² –15% DE DESCONTO – apartir de ..... R$ 298.850,00
PIONEIROS CATARINENSE – Imóvel Comercial e Residencial – com área total de 7.008 mts ..... R$6.835.000,00
GUARANIAÇU- Loteamento Paris- lote com 300m²- lotes urbanos , com toda infra estrutura-..... a partir de. R$ 49.800,00

APARTAMENTOS

CENTRO – Ed. G. Sarolli – R. C. Carvalho-50.27m²-4º andar - "suíte, sala, cozinha, lavanderia" ..... – Cond. R$ 200,00 - R$ 120.000,00
NOVO MILÊNIO – Rua Aquelino massochin,916- 3º nadar- 70m²- 2 quartos, sala e cozinha conjugados, área de serviço,1 vaga de garagem. ..... R$ 155.000,00
CANCELLI – Res. Grand liberty-Rua Manaus, 3219- 72m² de área total- com 2 quartos, sala . cozinha, área de serviço, sacada com churrasqueira, BWC, 1 vaga de garagem. ..... R$ 175.000,00
CANCELLI- Ed. Nuremberg-Rua Manaus,2074-98,61m²- Térreo-2 quartos,sal de estar/jantar, coz., a/serviço,BWc, 1 garagem, ... R$ 175.000,00
TROPICAL – Ed. Totteham – Avenida Toledo – "**última unidade"** - "02 quartos, sala e cozinha integrados, sacada com churrasqueira, bwc, lavanderia" .3º andar . ..... R$190.000,00
CANCELLI – Ed. Residencial Garden Club –3º andar- 80m² "01 suíte, 2 quartos, sala de estar, sala jantar, bwc social, cozinha mobiliada" –cond.R$ 120,00- ..... R$195.000,00
CARAVELLE – Ed. Lacustre – **1º andar – 80,25m²** "2 quartos, sala de estar, sala jantar, bwc social, cozinha, lavanderia, sacada com churrasqueira e 1 vaga de garagem" –cond.R$ 180,00- ..... R$198.000,00
ALTO ALEGRE – **Ed. Rio da Prata** Mobiliado e Decorado –88,97m²- 2º andar- Rua Uruguai – "03 quartos, bwc, sala de estar, sala de jantar, cozinha, lav., 01 vaga de garagem – ar cond., geladeira, fogão – Cond. R$ 130,00 ..... R$ 248.000,00
CENTRO- Ed. Rui Barbosa- Rua rui Barbosa-2q., sala, coz., 1 gar., Aptos 1203 e 602 ..... R$ 240.000,00
CENTRO- Ed. Ângela- Rua Paraná- 119,64 m²-2 quartos, sala de estar/jantar, BWC, área de serviço, 1 garagem- Cond. R$ 210,00. ..... R$ 249.000,00
CENTRO- Ed. Rui Barbosa-Rua Rui Barbosa- 2 quartos, sala, cozinha e BWC mobiliados,1 garagem. Aptos 803 e 1003 .. .. R$ 250.000,00
CENTRO - Ed. Milão- 2ºandar-106,2m²- apto mobiliado-2 quartos, 1 vaga.-sacada- ..... R$ 280.000,00
CENTRO - Ed.Plácido Mascarello-R. Olavo Bilac-140m²-3ºandar-! S., 2q, sala de estar/jantar,coz. 1 vaga .. R$330.000,00
CENTRO – Ed. Tocha - Rua São Paulo -131,87m²- 2º andar- "01 suíte com sacada, 01 quarto c/ sacada, 01 quarto, bwc social, sala de estar, sala de jantar com sacada, cozinha, lavanderia com bwc, 02 vagas de "- ..... Cond. R$ 260,00 - R$395.000,00
CENTRO-Ed. João B, Cunha- Rua Riachuelo- 5º andar- 167,48m²- 1suíte, 2 quartos sala estar/jantar, coz. 2 vagas ..... R$ 440.000,00
CENTRO – Ed. Monte Real – R. C. Alves –8º andar- 178m²- "01 suíte, 02 quartos, bwc social, sala de estar, sala de jantar, cozinha, lavanderia, escritório, bwc serviço, 01 vaga – Cond. R$ 550,00 - ..... R$ 430.000,00
CENTRO - Ed. Tulipa- R. Paraná- 165m²-9º andar -1 s., 2 q., sala de estar/jantar, coz., lav, sac. c/ churrasq. 2 vagas R$ 435.000,00
CENTRO - Ed. Barcelona-R. Rio de janeiro-182m²-10ºandar-1s., 2q., sala 2 amb., 3 elevadores 2 vagas ..... R$460.000,00
CENTRO - Ed. Armando Rezende-Rua Olavo Bilac- 2 unidades apto 14º e 12º andares, cada ..... R$620.000,00
CENTRO – Ed. Belle Maison – R. Mato Grosso – 8ºandar – "01 s. c/ hidro e closet, 01 suíte simples, 02 q., sala de estar, sala de jantar sacada com churrasqueira fechada com vidros, lavabo, sala de tv, cozinha, lav., e 02 vagas. ..... R$ 765.000,00.
CENTRO – Ed. Vitória Régia – R. Pernambuco -11ºandar-314,60m² "01 s. c/ hidro e closet, 03 q., sala de estar, sala de jantar sacada fechada com vidros, lavabo, sala de tv com sacada, cozinha, lav., dep. emp, depósito e 02 vagas. R$ 790.000,00.
CENTRO – Destaque – Ed. Modigliani – Rua Olavo Bilac – aparts. DUPLEX (de 235 mts à 460 mts) – a partir de R$ 775.000,00.
CENTRO - Ed. Porto Fino- Rua Minas gerais- 3º andar- 392,83m² de a/total, 2 suítes , 2 quartos , 3 salas, coz., sacada com churrasqueira, 3 garagens. ..... R$1.500.000,00

CASAS - MINHA CASA MINHA VIDA

JARDIM BARCELONA- Rua Olviedo,957-com 50m²-2quartos,sala,coz., BWC., 1vaga. ..... R$ 125.000,00
RESIDENCIAL VILA GRAMADO – Rua Paranaguá – "52 m², 03 qtos., sala e coz. conjugadas, bwc e 01 vaga ..... R$ 135.000,00

CASAS

SANTA CRUZ- Rua kamacas,457-60m²-3 quartos, BWC, sala de estar/jantar, coz., lavand., 3 vagas de garagem ..... R$ 150.000,00
JD. ESPLANADA-Rua Aparecida dos Portos,116,37m²-2 quartos, sala de estar/jantar, coz., BWC, garagem c/ lav. BWC e depósito,terreno 225 m² ..... R$ 230.000,00
CATARATAS – R. Brasilia- 159m²- 2 quartos, sala de estar/jantar, coz. ,lavand., churrasqueira, 2 vagas cobertas e uma descoberta Sobra de terreno –terreno com 468,40m². ..... R$ 265.000,00
JARDIM ITÁLIA – Rua Napoli – "Terreno 600 m² - Casa 130 m² - 01 suíte com hidromassagem, 01 quarto, sala de estar, sala de jantar, bwc, cozinha, edícula com churrasqueira, sobra de terreno" . ..... R$ 269.000,00
PARQUE SÃO PAULO – Destaque – Rua Joaquim Távora – "Terreno 402 m² - Casa 110 m² - 01 suíte, 02 quartos, sala de estar, cozinha, lavanderia, bwc, garagem, sobra de terreno frente e fundos" . ..... R$ 290.000,00
SÃO CRISTOVÃO-R. Estilac Leal,806- casa 120m²-3 quartos, sala ,coz., 2vagas, lavand., Terreno 455,23m² ..... R$ 310.000,00
SANTA CRUZ- Rua Juruna,1339- terreno com 390m²- tem duas casas uma com 99m² e a outra com 65m²... R$350.000,00
PARQUE SÃO PAULO – Rua Cuiabá – "Terreno 537 m² - Casa 160 m² - 01 suíte, 02 quartos, bwc, sala de estar, sala de jantar, cozinha, lavanderia, escritório/quarto, 04 vagas de garagem, sobra de terreno" . ..... R$ 420.000,00
SÃO CRISTOVÃO-Rua Antonina-Área const. 310,85m²(3 casas)- terreno com 715m² ..... R$ 490.000,00
PQ. SÃO PAULO- R. Carlos de Carvalho- 2 suíte sendo uma com hidro, 2 quartos , sala de estar, cozinha lavanderia Terreno com 297m² . ..... R$ 450.000,00
NOVO MILÊNIO – Rua Arlindo O. Carelli,1037-187m²- 1 suíte , 2 quartos, sala de estar e jantar conjugadas, cozinha, área de serviço, churrasqueira, 3 vagas de garagem. ..... R$ 530.000,00
COQUEIRAL – Rua Flamboyant- 155 M²-1 suíte, 3 quartos, sala de estar, sala de TV, escritório,cozinha, depósito churrasqueira, piscina , aquecida,telha, 2 garagens . ..... R$ 870.000,00
CENTRO- Rua Travessa Afonso Pena,100- 260m²- 1 suíte, 2 quartos, sala de estar/jantar/TV,coz., BWC,edícula com lavanderia, BWC e depósito, 3 garagens. ..... R$ 890.000,00
COND. LAGO DOURADO- 546,88m ²- com 2 suítes, 1 demi-suíte, 2 quartos, 4 garagnes cobertas, aquecimento a gás, terreno com 1000m². Condomínio R$ 780,00 ..... Consulte-nos

COMERCIAL

CENTRO - Rua Minas gerais – (de 47,37m²) – ..... a partir de R$311.670,31 – **Ed. Unique Office**
CENTRO –PRÉDIO COMERCIAL AO LADO DA CATEDRAL E HOTEL COPAS VERDES – com 898, 18m² de área construída - 3 PAVIMENTOS – 15 KITINETES ALUGADAS e 02 salas comerciais térreas..... **R$ 2.100.000,00**

SOBRADOS

NEVA – Solar Curitiba – R. Curitiba – (89,25m²) – "01 quarto com sacada, 02 quartos, bwc social, estar, jantar, lavabo, cozinha, churrasqueira, lavanderia, 01 vaga"- ..... R$ 260.000,00
PARQUE SÃO PAULO – Rua Quintino Bocaiuva – (110m² privativos) - Condomínio Fechado - "01 suíte, 01 quarto com closet, 01 quarto, sala estar, sala jantar, lavabo, cozinha, lavanderia, churrasqueira, 02 vagas de garagem" -..... R$ 330.000,00.
COQUEIRAL- Rua Paraná – 124m² Res. Mª Vitória- sobrados geminados-1 suíte, 2 quartos, bwc, cozinha, lavanderia, sala de estar/jantar, churrasqueira, 2 vagas., terraço com churrasqueira e BWC. ..... R$ 380.000,00.
CENTRO – Rua Visconde do Rio Branco – (166m²) – Condomínio Fechado Le Velmont "01 suíte com sacada, 02 quartos, sala estar, jantar, cozinha, espaço gourmet com churrasqueira, 02 vagas de garagem" ..... R$ 395.000,00
CENTRO – R. Nereu Ramos - (176m²) –1s., 02 q., BWC, sala de tv, sala de estar/jantar, coz., edic. com chur., lav., ... R$ 450.000,00
JD. NOVA YORK- Rua Raposo Tavares- 136,35m²- 1 suíte, 2 quartos, sala de estar/jantar, coz, 2 vagas..... R$ 460.000,00
PQ. SÃO PAULO-R.Hyeda B. Mayer-,165,5m²-1s,2q,churrasq. home., 2 garagens Terreno 125m². ..... R$ 550.000,00
RECANTO TROÍCAL- R. Fagundes Varela-- 241,65 m²1 s., 2 q. , 1 q., 3 salas, BWC, lavabo , 2 gar. , edic. e pisc ..... R$770.000,00
NEVA-Sobrado-Rua M. Rondon-1 suíte, 2q, sala de estar/jantar,coz., a/serv., churrasq. 4 vagas, sobra terreno. ..... R$780.000,00
CENTRO – Rua Antonio Alves Massaneiro – Terreno 870m² - Sobrado com 357m² - "suíte, 03 quartos, sala estar, jantar, cozinha, lavanderia, dependência de empregada com bwc, edícula com churrasqueira, piscina" ..... R$ 1.490.000,00
CARAVELLI- – Rua José do Patrocinio,494- Sobrado em alto padrão com 350m² de área construída, terreno com 720m². . ..... R$ 1.490.000,00

TERRENOS

CENTRO – R. Natal – (600m²) - (Preservação Permanente) **.** ..... R$ 40.000,00
LOT. FLORAIS DO PARANÁ – (de 250m² com 120 meses) . ..... a partir de R$ 83.000,00
MARINAS DOCE VIDA- Lote 94 – com 1.848,19m² ..... R$100.000,00
COND. PARAISO DO SOL- Boa Vista – terreno c/ 1500m². ..... R$100.000,00
NEVA-Rua Marechal Rondon,594-180m²(6x30)meio terreno ..... R$150.000,00
COND. JARDIM BOTÂNICO - (360 m..... a partir R$ 230.000,00
FAG-Rua João Kuloski- 525 m²- ..... R$ 280.000,00
JD. DE MONET – Prox. ao Fórum lotes c/ 300m² ou mais ..... A partir de R$ 300.000,00
FAG- Rua Amarildo Passos- 600 m² . ..... R$ 320.000,00
CANADÁ – Rua Canoas, 247 – 536,69 m² . ..... R$ 320.000,00
CENTRO - Rua Marechal Deodoro- Terreno com 570 m² . ..... R$ 350.000,00
TERRENO – Região do Lago, Rua Pedro Carlos Neppel, c/ 461,5m² (13x35,5). ..... R$ 390.000,00
CENTRO - Rua Marechal Deodoro – terreno com 570 m². ..... R$ 400.000,00
CANCELLI - Rua Osvaldo Crus, 3423- terreno com 14x40 = 560 m² ..... R$ 420.000,00
CENTRO-Rua Marechal Deodoro- terreno com 665 m² ..... R$ 450.000,00
ACLIMAÇÃO – Terreno de esquina – Rua Paraná com Rua Pedro Miranda (450m² - 15x30) ..... R$ 450.000,00
CANCELLI- Rua Belém,744- terreno com 15x49 = 735 m² ..... R$580.000,00
LOTEAMENTO AUTODROMO- Marginal BR 277- 3.250m² . ..... R$ 980.000,00
CARAVELLI - Rua Vicente Machado,537- 20x50 = 1.000m² . ..... R$ 1.300.000,00
TERRENO BR 277 – 12.818m² - Próximo a churrascaria Portal ..... R$ 2.950.000,00
TROPICAL Quadra 21 16 terrenos juntos Final da Rua Manaus (7500 m²) - ..... R$ 5.600.000,00
RECANTO TROPICAL: Meia Quadra em frente Unipar (6.188 m²) - ..... R$ 9.500.000,00
GUARANIAÇU - linha Bornann- 10,5 alqueires, planta 8 alqueires, 8 açudes. ..... R$ 600.000,00
GUARANIAÇU - Zona Rural- 37,5 alqueires, Planta 22 alqueires ..... R$ 2.100.000,00
COLONIA LOPEÍ – Zona Rural - com 672.000 m² - ou seja 27,26 alqueires paulistas . ..... Consulte-nos

OPORTUNIDADE PARA INVESTIR

GRANDE OPORTUNIDADE COM VALOR IMPERDIVEL – COUNTRY – Edifício Salvador Dalí – Rua Tiradentes – 120m²- 1 suíte , 2 quartos , sala 2 amb., bec social, churrasqueira na sacada a gás, 1 vaga de garagem. **Conforme tabela vigente ou a partir de R$ 247.865,00**

EDIFÍCIO FLAMBOYANT – B. Tropical – Aptos de 92,78m² até 187,27m².
EDIFÍCIO SOLYFRAN - Centro – Aptos de 74,95m² até 140m²
EDIFÍCIO PRESIDENTE JK – B. Coqueiral – Aptos de 51 até 53m² privativos
EDIFÍCIO PARNANGUARA – B. São Cristovão – Aptos. de 75,57m² Até 78,18m²;
EDIFÍCIO RESIDENCIAL CHAMPAGNAT – Maria Luíza – Aptos. de 71m² à 81m²
EDIFÍCIO LACUSTRE II – Caravelle – Aptos. com 80,207m²
EDIFÍCIO ANA LÚCIA – Neva – Aptos. de 114m²;
EDIFÍCIO VALPARAÍSO – Centro – Aptos. com 2 modelos de 143m² ou 103,02m²;
RESIDENCIAL GARDEN CLUB - Cancelli – Aptos. com 80m² ;
EDIFÍCIO LAGUNA – Centro – Aptos. com 93,49m²
RES. MARINI – Cancelli – Aptos com 145 e 148 m²
RES.DE BONA- Neva –Aptos com 157 e 317 m²
RES. FLORENÇA – Sta Cruz- Aptos com 60 m²
RES.CHAMPAGNAT- Pacaembú – 71,22 e 81,12 m²
ALLURE RES. – Neva – Aptos com 97,78 m
ED. ILHA DA VITORIA- Neva- Aptos com 179, 75 m
EDIFÍCIO ALEXANDRIA – Centro – Aptos. com 105,70m²
CURITIBA RESIDENCE – Neva – Aptos. de 100,32m² à 142,79m²
RESIDENCIAL SONATA – Centro – Aptos. de 111,30m²
EDIFÍCIO ESTRELICIA – Centro –Aptos. de 117 m² à 180m²
EDIFÍCIO MONTERREY – Centro – Aptos. de 120m² Até 220m²;
EDIFÍCIO ARMELINDA – Cancelli – Aptos. com 138,81m² ;
EDIFÍCIO VITA REALE – Centro – Aptos. de 167m² Até 172m²;
VILLA DOM MULLER – São Cristovão – Área Total 170m² – Área Útil 90m²
EDIFÍCIO SALGADO FILHO – Centro – Aptos. de 160,90m² Até 270,89m²
EDIFÍCIO SOLAR ANTONINA – Country – Aptos. de 158,15 Até 160,00m²
EDIFÍCIO AUGUSTUS – Centro – Aptos. de 177 Até 182m²;
EDIFÍCIO LA FELICITÁ – Centro – Aptos. de 223m²;
EDIFÍCIO MASSIMUS – Centro – Aptos. de 38m² Até 391m²;
RES. ALTO DA FAG- Fag- 47 m²
RES. VIVACE – Centro- - 131,35 m²
RES.ARAUCO – Centro –– 72,06 até 86,66 m²
MAJESTIC RES. Neva- Aptos com 77<41 m²

CONSÓRCIO DE IMÓVEIS RODOBENS COMPRE SEU IMÓVEL SEM PAGAR JUROS

Crédito R$ 80.000 ..... Prazo 150 meses ..... Parcela R$ 686,43
Crédito R$ 100.000 .... Prazo 150 meses ..... Parcela R$ 858,04
Crédito R$ 150.000 .... Prazo 150 meses ..... Parcela R$ 1.287,06
Crédito R$ 200.000 .... Prazo 150 meses ..... Parcela R$ 1.716,07

DESTAQUES DA SEMANA

CANCELLI
Ed. Nuremberg – Apto Térreo - Rua Manaus,2074 Apto 3 – bloco A.
Valor: R$ 175.000,00

CANCELLI
Terreno – Rua Belém, 744 - (15x49) = 735 m²
Valor: R$ 580.000,00

CENTRO
Ed. Tocha- Rua São Paulo- Apto 22
Valor: R$ 395.000,00

MION & DIAS imobiliária

CRECI J 4849

Endereço: Rua VISCONDE DO RIO BRANCO, 2979, entre as ruas Pernambuco e Recife- Centro - Cascavel

Vendas: (45) 3038-0404 | Plantão: (45) 9825-0505

www.mionediasimobiliaria.com.br

APARTAMENTOS

PRIVILEGE RESIDENCE - TORRE I - Oportunidade única. Apartamento com Uma Suíte Master com Hidromassagem e Closet, Duas Suítes Simples, Sala com Dois Ambientes, Cozinha, área de Serviço, Dependência de Empregada com Bwc , Depósito e Duas Vagas de Garagem. Localizado na Região Central de Cascavel, ao Lado do Colégio Marista. O Prédio possui: Hall de entrada, Playground, Salão de festas, Academia, Sauna, Piscinas (adulto e crianças), Mini quadra, Espaço gourmet, Sala de jogos e Bicicletário. .....R$ 1.150.000,00

EDIFÍCIO BONSAI VI - com 2 dormitórios, sala de jantar/estar, cozinha, área de serviço, bwc social, sacada com churrasqueira, 1 vaga de garagem, previsão de entrega Dezembro de 2016 .....R$ 120.000,00.

EDIFÍCIO IMPERATRIZ - Suite Master, Dois Quartos, BWC Social, Sala de Tv, Sala de Estar, Sala de Jantar, Escritório, Lavabo, Sacada, Cozinha, Areá de Serviço, Dependência de Empregada e BWC de Empregada. Quartos e Salas Climatizados, Teto em Gesso com Iluminação diferenciada. Ficam no imóvel, Fogão, Forno Elétrico, Adega, Geladeira, Seis maquinas de Split, bem como todos os moveis embutidos. O prédio possui Salão de Festas, Espaço Gourmet, Piscina, Academia, Sala de Tv e Quadra Poliesportiva. .....R$ 890.000,00

CURITIBA RESIDENCE - Apto 402 com 01 Suíte, 02 quartos, bwc social, 02 salas, sacada com churrasqueira, cozinha, 02 vagas de garagem, Apartamento no Quarto Andar de frente para a Rua Curitiba Bairro Neva.....R$ 430.000,00

EDIFÍCIO HALLEY: Térreo com 02 dormitórios, sala de estar, cozinha ampla, área de serviço, churrasqueira e 02 vagas de garagem - Maria Luiza.....R$ 180.000,00

APARTAMENTOS - nº 205 e nº 206 - Quarto amplo, Sala, Cozinha, Área de Serviço e uma Vaga de Garagem. Localizadas na Rua João Kuloski, nº 448, Região da FAG ....Valor de R$ 128.000,00 cada.

JOÃO BAPTISTA CUNHA - Torre I - apto 802, Rua: Riachuelo. Apartamento de frente em ótima localização com 1 suite, 2 quartos, cozinha com armários, sala de estar, sala de jantar, sacada com churrasqueira, deposito e 2 vagas de garagem lateral R$ 515.000,00.

CURITIBA RESIDENCE - Apto 606 com 01 suíte, 02 quartos, bwc social, sala estar e sala jantar, sacada com churrasqueira, cozinha, 02 vagas de garagem - Rua Curitiba Bairro Neva .....R$ 442.000,00

EDIFÍCIO ANA JULIA - Rua Salgado Filho, Centro. Apartamento 702 em localização privilegiada. Uma Suite, Dois Quartos, BWC Social, Sala de Estar e Sala de Jantar, Sacada com Churrasqueira, Cozinha, Área de Serviço e Duas Vagas de Garagem. Totalmente Mobiliado. .....R$ 560.000,00

EXCELLENCE – Apartamento com 04 suítes, 03 salas, cozinha, sacada, bwc social, lazer churrasqueira e piscina, área de serviço, dormitório de empregada, armários na cozinha, closet, banheiro, sala e área de serviço, piso porcelanato e laminado – 04 vagas de garagem CENTRO. .....R$ 1.600.000,00.

EDIFICIO MARIANA, Apartamento n° 114 - localizado na Rua Sete de Setembro, 4050, Cancelli, Cascavel/PR. Contém 92,65m² de área privativa, 131m² de área total, sendo 25m² de garagem (2 vagas cobertas) e 13,35m² de área comum. Apartamento possui 1 suíte, 2 quartos, sala de estar, sala de jantar, cozinha, lavanderia, sacada com churrasqueira. .....Valor R$ 348.000,00.

CONDOMÍNIO RESIDENCIAL NOVA VIDA. RUA ARTUR NÍSIO, 416 – COUNTRY - Apartamento em ótima localização, a poucos metros do Parque Vitoria. Possui Dois Quartos, Sala com Dois Ambientes, Cozinha semi-mobiliada, Área de serviço, Bwc social, Sacada e uma vaga de garagem. O Prédio possui Dois Salões de Festa e poço artesiano. R$ 200.000,00.

CASAS

PACAEMBU - Rua matelândia - 240 m² de terreno - 147 m² de área construída com 03 dormitórios sendo 01 suíte, 02 salas, cozinha, bwc social, lavabo, área de serviço, 02 vagas de garagem, acabamento em laminado e porcelanato.....R$ 338.000,00

PARQUE SÃO PAULO – Rua General Osório – 192 m² de terreno sendo 116 m² de área construída com 3 dormitórios, sala, cozinha, churrasqueira, lavabo, á. serviço, 2 vagas de garagem, Com acabamento em porcelanato, laminado, cubas e banheira de hidromassagem .....R$ 410.000,00

CASA – CIDADE VERDE – Rua: Cambará, terreno de 180 m² – 106 m² de área construída, sendo 01 suíte, 2 quartos, sala, cozinha, bwc social, lavanderia, churrasqueira, quintal, 02 vagas de garagem. ..... R$ 270.000,00.

CASA – PACAEMBÚ - Rua: Bartolomeu de Gusmão, 961, casa de alvenaria com aproximadamente 180 m² de área construída, mais edícula. Possui terreno de 360 m². Ótima localização, entre região do lago a Avenida Brasil. .....R$ 450.000,00.

RUA ALDUÍNO MACHADO, 173 - CASA Próximo a BR 277, com fácil acesso as industrias e ao centro da cidade. 110m² de área construída, com três dormitórios, dois banheiros sociais, sala, cozinha mobiliada, área de serviço, edícula com churrasqueira e sobra de terreno. Imóvel diferenciado por não ser geminado, com 14 metros de frente para rua. Área de 250m² do terreno. ..... R$ 265.000,00

CASA, localizada na Rua Araucária, 457, Parque Verde, com 111m² de construção e 300m² de terreno, valor de .....R$ 390.000,00.

SOBRADOS

COUNTRY: Terreno com 121,84 m² e 120,51 m² de área privativa. 1 suíte com closet, 2 quartos, banheiro social, sala de estar e sala de jantar, lavabo, cozinha, área de serviço, depósito e 2 vagas de garagem, portão eletrônico, cerca elétrica, piso em porcelanato, acabamento com gesso e tubulação para split nos 3 quartos. .....R$ 370.000,00

PORTO SEGURO: Triplex com 190,00m² de área construída. No térreo: Salão de festas com churrasqueira e lavabo, área de serviço e sobra de terreno. No primeiro Piso: Sala, cozinha, lavabo e sacada estendida No segundo piso área intima: Com bwc social, uma suite com sacada mais dois dormitórios. 03 vagas de garagem, acabamento em porcelanato e laminado. .....R$ 600.000,00

SOBRADO: RUA GUARARAPES, 228 – BRASMADEIRA - Com 160m² de área construída, possuindo Uma Suite com Closet, Dois Quartos, Banheiro Social, Lavabo, Cozinha com Moveis Planejados, Area de serviço, Escritório, Sala de Jantar, Sala de Estar, Sala Intima, Deposito, Edícula com churrasqueira, Duas Vagas de Garagem e ampla sobra de terreno..... R$ 300.000,00

PONTO COMERCIAL

POSTO DE COMBUSTÍVEIS em Itaipulândia - PR / terreno de esquina com 3.057,50 m². ..... R$ 2.500.000,00.

BARRACÃO COMERCIAL. AVENIDA PIQUIRI, 361 – BRASMADEIRA – Com 30 metros de frente para Avenida Piquiri e 15 metros para Rua Guararapes. Totalizando 450m² de área do terreno, e 300m² de área construída, cobertura nova de aluzinco (alumínio+zinco). Ótima opção para investimento..... R$ 330.000,00

TERRENOS

BRASÍLIA: Terrenos com 6,00x30,00 metros, 180,00 m². Possui projeto aprovado com sobrado de 114 m². Próximo ao Super Muffato da Região Norte. ..... **PROMOÇÃO DE R$ 105.000,00 POR R$ 85.000,00**

SÃO CRISTOVÃO: Rua Castro, 450,00 m² nas dimensões 15,00x30,00 metros, muito bem localizado .....R$ 350.000,00

CANCELLI: Próximo ao Supermercado Muffatão da Cancelli na Rua Mário C. Martini – 457,50 m² .....R$ 250.000,00

SANTO ONOFRE: Rua Tapajós com 675,00 m² dimensões de 15x45 metros..... .....R$ 230.000,00.

TROPICAL: 344,5m² de área total, sendo, 13,78x25 (lote 8A). Rua dos Pinheiros ....R$ 300.000,00

TERRENOS INDUSTRIAIS BR 277: 20.000,00 m² de área total de frente para a BR 277.....(R$ 200,00 o metro quadrado)

TERRENOS INDUSTRIAIS BR 277 - em frente ao Autódromo Municipal de Cascavel, 25 metros de Frente e aproximadamente 130 metros de fundos, Com 3264,68 m² .....R$ 1.000.000,00

COUNTRY: Rua Londrina, 750,00m² com dimensões de 15x50 metros .R$ 400.000,00

TROPICAL - 814,00m² de área total com 13,78 x 50 (Lotes 8 A e 3) Rua dos Pinheiros .....R$ 490.000,00

RESIDENCIAL TREVISO - Condomínio Fechado de Alto Padrão, com ampla infraestrutura, Terreno quadra 25/lote 08 com área total de 700 m² R$ 408.499,93 e quadra 26/lote 01 com 682,62 m² .....R$ 449.905,83.

TERRENO RESIDENCIAL À VENDA. Casa de madeira 80 m², com 4 dormitórios, sala, cozinha, banheiro e área de serviço.

TERRENO COM 360 M². Em ótima localização no Jd. Colonial em Cascavel. ....Valor R$ 154.000,00.

IMÓVEL RESIDENCIAL/COMERCIAL. RUA SOUZA NAVES, 2184 - Terreno com benfeitoria. Opção para quem deseja um Casa ampla, ou um Terreno para construção/investimento. Casa com 143m² de área construída, com ampla sobre de terreno. A casa possui Quatro Quartos, Sala, Cozinha, Área de Serviço , Dois Banheiros e Duas Vagas de Garagem. Lote com 13 metros de frente por 35 metros de comprimento, totalizando 455m². .....R$ 400.000,00

RUA PLÍNIO SALGADO, 532 - VILA TOLENTINO - Terreno com 660m², 12m de frente por 55m de comprimento, com benfeitorias. Casa com 90m² de área construída, possuindo três Dormitórios, duas Salas, BWC Social, Área de Serviço, vagas de Garagem e Barracão em alvenaria de 110m². .....R$ 650.000,00.

TERRENO, localizado na Rua Mario Corradi, Loteamento Nova Veneza, 360m² sendo 12x30m, R$ 118.000,00, podendo pagar a parte paga e assumir as parcelas que faltam.

FAZENDAS

FAZENDA - Área de Terra com 125,86 alqueires em IBEMA-PR com 38.70 alqueires de Mata, 71,03 alqueires Agricultura, 13,84 alqueires de Reflorestamento, 2,28 alqueires Sede, Pastagem, Estradas – para mais informações .....Consulte-nos

DESTAQUE!

Imóvel Comercial, localizado as margens da BR 369 com área total de 9.493,30 metros quadrados e área construída de 3.543,43 metros quadrados. Detalhes do Imóvel:
- Depósito com 3.215 m²;
- Uma Sala de reunião com aproximadamente 230m²;
- Três Banheiros;
- Cinco rampas para carregamento de nove caminhões simultaneamente;
- Caixa d'água com capacidade para 40.000LT com bomba para hidrantes;
- Escritórios com 340 m2 sendo, nove no 1 andar e quatro no 2 andar, Quatro banheiros, Cozinha industrial para 50 pessoas, Duas despensas para papeis e lavanderia.
- Guarita;
- Casa para despensa localizada atrás do depósito;
- Toda murada;
- Tomadas de força para 10 caminhões câmara fria.
Imóvel com opção de locação certa!

---

engenharia brock®

Venha morar no Tropical!

(Segurança e qualidade de vida)

VENDAS (45) 3223 2206

(*Mobiliário e bancadas meramente ilustrativos)

Pesquisa de Mercado **PRÉ-LANÇAMENTO** Rua Jaú

Apartamentos PNE (Portador de Necessidade Especial) térreo, garagem privativa coberta, terreno privativo

Área Construída 67,47m² - Privativa/Garagem 57,29

Área Construída 77,61m² - Privativa/Garagem 67,44

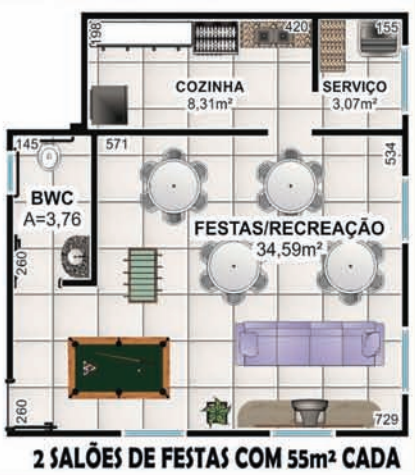

2 SALÕES DE FESTAS COM 55m² CADA

PRÓXIMO:
Shopping JL
UNIPAR e CEEP
Irani Supermercado
Clube Comercial
Hiper Muffato
Rodoviária
Prefeitura

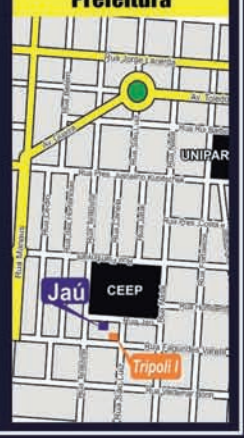

Seja sócio!

Investimento Imobiliário nos Estados Unidos

Dolarize seu Patrimônio

LINCOLN CENTRE

Residencial de Luxo com Vista para o Mar e Varejo Classe A

EB-5 OPORTUNIDADE DE VISTO

Você e sua família com o Green Card!

Atendimento personalizado a partir de 10/10/2015:

45 - 9967-6034 synergyconsultingbvi@gmail.com

Century 21 MM's Imóveis

(45)3038-2821
www.c21mms.com.br
Facebook.com/c21mms

VENDA

R$350.000,00 - Parque São Paulo - 2 quartos, sala, copa, cozinha, garagem para 4 carros, terreno grande 12 x 43,75 m² 110 m² construído. **REF: CA0417**

R$ 790.000,00 Coqueiral, 04 quartos, sendo 02 suítes, sala, cozinha, home office, piscina, churrasqueira. **REF:SO0217**

R$1.300.000,00. Ubiratã. 5 Alqueires, açude, pivô de irrigação, casa na sede, poço artesiano, garagem para maquinário, estrada interna. Ref CH0005

R$415.000,00 - Centro - 3 quartos. 1 suite, quarto de empregada com bwc, sala c/ sacada, bwc social. **REF:AP0440**

APARTAMENTO
DORMITÓRIOS 2

R$118.000,00 - Canadá, contendo 2 dormitórios, sala, cozinha, bwc social, 01 vaga de garagem coberta. **Ref: AP0359**

R$138.000 - Canadá. Edifício Residencial Dom Gregório . 2 quartos, Sala, banheiro social, cozinha e uma vaga de garagem coberta. **Ref:AP0328**

R$ 160.000,00 - Canadá, Apartamento com 2 quartos, Sala, Wc social, Cozinha e .vaga de garagem. **Ref: AP0329**

R$128.000 - Parque Verde. Residencial das Palmeiras. 2 quartos, bwc social, Sala e cozinha. **REF:AP0358**

DORMITÓRIOS 3

R$180.000,00. Cancelli. Condomínio Garden Club. Novo, 3 quartos, sendo 1 suíte, sala e cozinha conjugados, área de serviço, sacada com churrasqueira e uma vaga de garagem **REF:AP0065**

R$198.000,00. Alto Alegre. Residencial Milena. Apartamento, 3quartos, sala com sacada, cozinha, banheiro social, área de serviço e uma vaga de garagem **REF: AP0415**

R$320.000,00 . Cancelli, Residencial Ecovile . 01 suíte e dois dormitórios, sala, cozinha, sacada com churrasqueira e 02 vagas de garagem. **Ref:AP0414**

R$382.000,00. Country. Country Way 152m², contendo 02 dormitórios, 01 suíte, cozinha, área de serviço, BWC social, sacada com churrasqueira e 2 vagas de garagem. **Ref. AP0053**

R$375.000,00. Cancelli. Salgado Filho. 1 Suíte,2 quartos, Sala estar/jantar, BWC social, cozinha, sacada com churrasqueira, lavanderia, 2 vagas de garagem, depósito. **REF:AP0370**

R$415.000,00 - Centro - 3 quartos. sendo 1 suite, quarto de empregada com bwc, sala c/ sacada, cozinha, área de serviço com acesso exclusivo, bwc social. **REF:AP0440**

R$560.000,00. Centro. Edifício Julia. Mobiliado, 01 suíte e 02 dormitórios, sala, cozinha, área de serviço, sacada com churrasqueira e 02 vagas de garagem. **REF:AP0429**

R$590.000,00. Centro. Edifício Sylvio Kissula. 3 dormitórios, sendo 1 suíte, 2 banheiros, 2 salas, cozinha, área de serviço, sacada, piscina, sauna, churrasqueira, varanda gourmet, todo em porcelanato, alarme, portão eletrônico, vaga de garagem coberta. **REF: AP0409**

R$1.250.000,00 Country. Edifício Le Prestige. 3 suítes sendo 1 máster, lavabo, sala de estar, sala de jantar, cozinha, área de serviço, isolamento acústico, aquecimento a gás, medidores individuais, 3 vagas garagens **REF:AP0024**

CAŞA
DORMITÓRIOS 2

R$130.000,00 - Guarujá, 04 quartos, sala, cozinha, 02 vagas de garagem, e quintal com pomar. **Ref. CA0152**

R$175.000,00 - Canadá. 70 M² de área construída, contendo, 02 quartos, sendo uma suíte, banheiro, sala de estar e jantar, cozinha independente, área de serviço, churrasqueira e garagem para 02 veículos. **REF:CA0300**

R$200.000,00 - Santa Felicidade. 03 casas com a mesma planta, contendo 02 dormitórios, sala e cozinha conjugada, BWC social. 250,00m² área do terreno, 129,44m² Area construída. **REF:CA0097**

R$350.000,00 - Parque São Paulo - 2 quartos, sala, copa, cozinha, garagem para 4 carros, terreno grande 12 x 43,75 m² 110 m² construído. **REF: CA0417**

R$780.000.00 - Santa Helena, Condomínio Marinas. Casa com excelente acabamento, para sua família, 01 suíte, 01 quarto, bwc, cozinha gourmet, condomínio com infra estrutura de clube, junto de uma natureza exuberante. **REF:CA0411**

DORMITÓRIOS 3

R$ 250.000,00 - Céu Azul. 3 quartos, duas salas, cozinha, área de serviço, lavanderia, churrasqueira, garagem para 3 carros, toda murada, sobra de terreno toda gramada. Terreno com 350 m² e mais de 110 m² de área construída. Cliente aceita permuta por permuta por imóvel em Cascavel. **REF: CA0382**

R$: 285.000,00 - Santa Felicidade. 3 quartos, Sala em 2 ambientes, Cozinha integrada, varanda com churrasqueira, quintal gramado**. REF-CA0409**

R$ 350.000,00 - Alto Alegre. Terreno com 03 casas, com 02 dormitórios, 01 suíte, sala, cozinha, BWC social, área de serviço 546,00 área terreno, 223,61 área construída. **REF:CA0060**

R$ 380.000,00 – Universitário. Ótima opção de investimento. Casa com 3 dormitórios, BWC social, 7 vagas de garagem, Terreno com 420 m². **Ref:CA0408**

R$ 595.000,00 - Salto do Lontra. Casa com 5 dormitórios sendo uma suíte, WC social, 4 vagas de garagem, edícula com churrasqueira, escritório, .grande sobra de terreno. **Ref: CA0392**

R$699.000,00 - Gramado. Casa. 3 quartos, sendo 1 suíte, sala social com lavabo, cozinha, lavanderia, dependência de empregada, piso em porcelanato, 3 banheiros, 2 vagas de garagem coberta, área de serviço com churrasqueira, piscina, sendo o piso da área externa todo antiderrapante. **Ref:CA0403**

R$1.490.000,00 - Região do Lago, cozinha conjugada com edícula, sala de visita, 3 suítes, Sala, escritório, 5 Banheiros, adega, deposito, garagem para dois carros com cobertura e espaço para dois carros, piscina com aquecimento solar, jardim, cozinha planejada, lareira **REF: CA0262**

R$ 1.700.000,00 - Santa Helena, Condomínio Marinas, Piscina, jardim, churrasqueira, 03 suítes, condomínio com infra estrutura de clube, junto de uma natureza exuberante. **REF: CA0410**

DORMITÓRIOS 4

R$ 790.000,00 Coqueiral, 04 quartos, sendo 02 suítes, sala, cozinha, home office, piscina, churrasqueira. **REF:SO0217**

SOBRADO

R$575.000,00 - Country, com 3 dormitórios, sendo 1 suíte máster, 2 salas, lavabo, copa & Cozinha, varanda com edícula, .lareira, 4 vagas p/ veículo. **Ref: SO0162**

R$: 155.000,00 - Brasília. Condomínio fechado, com 02 dormitórios, sala de estar e jantar, cozinha, bwc social, área de serviço, 01 vaga de garagem. **Ref: SO0176**

R$ 790.000,00 Coqueiral, 04 quartos, sendo 02 suítes, sala, cozinha, home office, piscina, churrasqueira.REF:-.SO0217

TERRENO

R$69.000 - Loteamento Eco Park, 201m² **REF: TE0110**

R$69.000 - Loteamento Eco Park, 201m² **REF: TE0108**

R$90.000 - Loteamento Eco Park, 270,92m² **REF: TE0109**

R$ 215.000,00 - Pioneiros Catarinenses - Terreno com 368m² - 12x30,69 taxa de ocupação de 60% pode construir 2 casas ou sobrados. **TE0170**

R$220.000,00 - Foz do Iguaçu. Terreno medindo 540m² de área total. **Ref: TE0081**

R$ 310.000,00 - Região do Lago. Terreno em condomínio - com 447,33m² (14x33) **TE0168**

R$ 350.000,00 - Maria Luiza. 14 x 33, com casa de madeira não averbada. Rua do Expedicionário 473 - Próximo a Igreja. **TE0165**

R$ 450.000,00 - Céu Azul/PR. Lote de esquina, medindo 20mx35m (700m²) e localização central. Excelente para construção de residência ou prédio comercial. **TE0164**

R$600.000,00 - Ceará Terreno com 5.500 metros quadrados, localização privilegiada com vista para o mar. Próprio para construção de um belo hotel, pousada e/ou residência. **REF:TE0107**

OPORTUNIDADE DE NEGOCIO

R$205.000,00 - Cataratas - Ponto comercial, farmácia, em região comercial em expansão. Ponto de boa visualização, de esquina, próximo a Super mercados, fácil acesso às BR 467 e 369 **REF: PT0027**

R$ 2.800.000,00 - Alto Alegre, Prédio comercial e residencial com 922,94 m² de área construída . O imóvel conta com espaço no subsolo com 227,73 m² utilizado para depósito e garagem. Térreo com 217,81 m², Primeiro Andar, sobre loja com 238 m² com 01 banheiro social 03 dormitórios 02 salas, escritório. Segundo andar, 249 m² com 04 dormitórios sendo um suíte máster, 03 salas com sacada, cozinha, área de serviço. **PR0011**

R$ 6.000.000,00 - Cascavel Velho. 17500m² , infraestrutura de pavimentação e energia. Área propícia à construção de CDs. **Ref.AR0012**

R$ 12.000.000,00 - BR 163, Km 22. Posto de combustível, com área total de 44.750m, 1.179m de edificação, 16 bicos de abastecimento, loja de conveniência, restaurante, residência, área de lazer, depósitos, prédio de serviços, bombas eletrônicas, rampas, 03 apartamentos, poço artesiano. **Ref: PT0010**

ALUGA

APARTAMENTOS
DORMITÓRIOS 2

R$ 540,00 - Canadá, 2 dormitórios, Sala, Wc social, Cozinha e 1 vaga de garagem coberta. **REF:AP0328**

R$ 540,00 - Canadá, 2 dormitórios, Sala, Wc social, Cozinha e 1 vaga de garagem .coberta. **REF:AP0329**

R$ 700,00 – Parque São Paulo, 2 Dormitórios, Sala de Estar/Jantar, cozinha, lavanderia, Bwc social, 1 vaga de garagem sacada com churrasqueira. **REF: AP0324**

DORMITÓRIOS 3

R$500,00 - Santa Cruz. 03 dormitórios, sala, cozinha, lavanderia, 01 wc, 01 vaga de garagem, salão de festa com churrasqueira, quadra esportiva. **REF:AP0405**

R$: 1.050,00 - Centro, 3 quartos, sendo 1suite, dependência de empregada com WC, sala, cozinha com armários . 1 vaga de garagem **REF:AP0162**

R$ 1.150,00 - Centro, semi-mobiliado, 01 suíte com armários, 02 quartos 01 com armários planejados, bwc social, cozinha planejada, aquecimento a gás, sala em 2 ambientes, área de serviço, dependência de empregada e depósito. **REF: AP0360**

R$ 1.200,00 - Cancelli, com 01 suíte e dois dormitórios, sala, cozinha, sacada com churrasqueira e 02 vagas de garagem. **REF:AP0414**

R$ 1.500,00 - Centro. 03 dormitórios, sendo 01 suíte, bwc, sala estar/ jantar, cozinha, área de serviço, 02 vagas de garagem. **REF:AP0200**

R$1.600,00 - Centro, sala em dois ambientes, cozinha, área de serviço, 03 quartos sendo uma suíte, Sacada com churrasqueira além de garagem para dois carros e um depósito anexo à garagem. Salão de festa mobiliado. Área de lazer completa. **REF:AP0309**

DORMITÓRIOS 4

R$ 2.800,00 - Centro. 3 Salas, 1 Lavabo, 1 cozinha mobiliada, 2 suítes com ar, 02 quartos, um deles com Ar condicionado, 1 Banheiro Social, Sacada frontal, 1 Quarto de empregada, 1 wc Empregada e Lavanderia. **REF: AP0400**

SOBRADO

R$ 800,00 - Santa Felicidade, sobrado novo, com sala copa cozinha conjugado, lavanderia, 02 quartos com sacada e Banheiro. Garagem fechada para 1 veículo e motos. Área com churrasqueira. **REF:SO0213**

R$1.100,00 Parque São Paulo, 1 suíte, 2 dormitórios, sala, cozinha, lavanderia, depósito, lavabo, banheiro social, 2 vagas de garagem e sobra de terreno com cerca elétrica e portão eletrônico **REF:SO0069**

R$ 3.000,00 - Maria Luiza. Sobrado com 04 salas, 02 suítes sendo 01 máster, 02 dormitórios, 06 BWC social, lavabo, cozinha, 04 vagas de garagem, edícula com churrasqueira e sobra de terreno. **REF:SO0014**

CASA

R$ 900,00 - Cidade Verde, 01 suíte e 02 dormitórios, sala, cozinha, garagem. **REF:CA0397**

R$ 1.000,00 - São Cristóvão, Rua Minas Gerais. Casa comercial, excelente localização em um Binário **REF:CA0379**

R$1.100,00 Parque São Paulo, 1 suíte, 2 quartos, sala, depósito, banheiro social, 2 vagas de garagem e sobra de terreno com cerca elétrica e portão eletrônico REF:SO0069

R$ 540,00 - Canadá, 2 dormitórios, Sala, Wc social, Cozinha e 1 vaga de garagem coberta. REF:AP0329

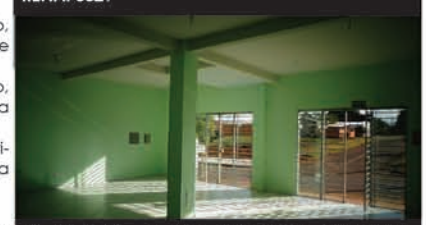

R$ 1.000,00 - Jardim Universitário 94,5m²AExcelente para comércio em geral, escritório, Pet shop consultório **REF:SA0087**

R$1.500,00 - São Cristóvão. 250 m², 3 salas, copa, cozinha suíte e 2 quartos, lavanderia dependência de empregada, edícula, e garagem para 06 carros descoberta. **REF:CA0342**

R$ 3.000,00 - Neva. Sala de estar, escritório, lavabo, cozinha, 02 suítes, 02 dormitórios, edícula com churrasqueira, piscina e garagem para 03 veículos. **REF:CA0369**

R$3,500,00 – Centro. Casa Comercial que está em reforma possibilitando ao cliente interessado escolher revestimentos cerâmicos conforme gosto. Possui quintal e churrasqueira nos fundos. Este imóvel possui 7 salas todas com banheiros e mais uma recepção a parte **REF:CA0328**

OPORTUNIDADE DE NEGOCIO

R$ 1.000,00 - Jardim Universitário na Rua Rio da Paz - 94,5m². Excelente para comércio em geral, escritório, Pet shop consultório contém 1 Banheiro e espaço para copa ou outro Banheiro ou ainda lavatórios Piso em cerâmica. **REF:SA0087**

R$ 1200,00 - Santa Cruz - Sala comercial com 72 m², 02 portas frontais envidraçadas e grade de proteção interna. 2 banheiros adaptados. Rua movimentada, ideal para Lojas, Pet Shop, clinica dentária, distribuidora de bebidas, armazém e outros fins. **REF:SA0088**

R$ 1.800,00 Central - Sala comercial com 115m² de esquina, 01 vaga de garagem. **REF:SA0048**

R$ 2.200,00 - Centro - Sala térrea comercial com 115m² de esquina, 1 vaga de garagem. **REF:SA0047**

R$ 3.300,00 - São Cristóvão 253m², próxima ao lago e Av. Brasil. - **SA0090**

R$3.500,00 - Centro. Em reforma possibilitando ao cliente fazer alterações e adaptações. Possui quintal e churrasqueira nos fundos. Este imóvel possui 7 salas todas com banheiros e mais uma recepção a parte 600,00m² terreno 240,00m² área construída. **REF:CA0328**

R$ 15.000,00 – Centro - Sala Comercial nova, com 967 m² distribuídos em dois pisos, com elevador, localizada na Rua Paraná, imóvel de esquina, um excelente investimento para sua empresa. REF: SA0119
R$28.000,00 - Centro, Subsolo (garagem) 447,65 m², Térreo 438,80 m², Mezanino 139,86 m² **REF:PR0015**

TERRENO

R$ 2.000,00 - Alto Alegre - Terreno com 15mx39m localizado próximo a área médica, posto de combustível e demais comércio local 585,00m² **REF:TE0093**

R$2.500,00 - Alto Alegre . Terreno de esquina, ótima localização, próximo a área .médica e comércio em geral. **REF:TE0094**

R$4.000,00 - Centro, com 1.390 m2 ao lado de shopping, posto de combustível e todo o comércio local **REF:TE0092**

R$60.000 - Cataratas. Terreno com 19.000 m2 com excelente localização há alguns metros do Trevo Cataratas, com viabilidade de trafego de veículos pesados. **REF:TE0147**

.Cada agência CENTURY 21 é jurídicamente e financeiramente independe e registrada no CRECI J 4940

Para mais oportunidades: c21mms.com.br e /c21mms

Locação:(45)9970-0809 - Vendas:(45)9818-3736 - (45)3038-2821- Rua Santa Catarina, 621, Centro - Cascavel, PR

.Alguns imóveis apresentados nesse folder poderão ser negociados poderão ser negociados no decorrer do processo de impressão ou distribuição desse material. Preços sujeitos a variação e prazos de validade. A Century 21 MM's Imóveis reserva o direito de corrigi eventuais erros gramaticais no processo de criação deste material

Importados

VENDO HB20S 1.6

2014/2015, azul, flex, 16V, mecânico. R$ 42.260./FIPE. S/ troca. F: (45) 9965-8695.

CI-162349.

CHEVROLET

BLAZER 2.4 ADVANTAGE

05/05, Gasolina, 100.000km original e revisada (julho), selada, impecável. R$ 29.900. F: (45) 8405-6529 (Tim) - Marcelo. CI-161929.

S10 EXECUTIVE

Flex, 2011, único dono, completa. F: (45) 8802-4060. CI-161055.

VENDO CRUZE LT 2014

Branco, automático, bancos em couro, 15.000km, único dono. R$ 62.900. F: (45) 3229-5386/ 9111-1525 c/ Diego. CI-162372.

VENDO S10 95

Álcool, 8V, 2.2. R$ 10.900. F: (45) 8838-1917/ (45) 8824-8460. CI-162276.

FIAT

PALIO 2008 4 PORTAS

Com direção, 2º dono, 98.000km, original. Avista R$ 15.500., na troca por menor valor R$ 16.900., financio. F: (45) 9973-6775. CI-162256.

Ford

MIXCAR VENDE

Ecosport Freestyle 1.6, 2009, prata, placa A, c/33000km, única dona. R$ 34.900. F: (45) 3037-7700/ 9144-7777 (Tim /whatapp). www.mixcarcascavel.com.br CI-162301.

HONDA

MIXCAR VENDE

Civic LXS 2008, preto, automático, c/ 65000km. R$ 37.900. F: (45) 3037-7700/ 9144-7777 (Tim/ whatapp). www.mixcarcascavel.com.br CI-162300.

MIXCAR VENDE

Civic LXL, 2011, prata, placa A, automático, câmbio borboleta, c/ 72000km. R$ 49.900. F: (45) 3037-7700/ 9144-7777 (Tim/ whatapp). www.mixcarcascavel.com.br CI-162299.

MITSUBISHI

ASX 2015/2015

6.000km, completo, prata. R$ 95.900. F: (45) 9972-3479. CI-162124.

TOYOTA

COROLLA 2012

1.8, automático, prata, 2º dono, periciado, bancos em couro. A vista R$ 49.500., na troca por menor valor R$ 51.500., financio. F: (45) 9973-6775. CI-162257.

COROLLA XEI 1.8

Fielder, automática, com manual, chave reserva, excelente estado de conservação, preta, 2005. R$ 25.900. F: (45) 9974-5371. CI-162373.

MIXCAR VENDE

Corolla XEI 2.0, 2013, top R$ 65.900. F: (45) 3037-7700/ 9144-7777 (Tim/ whatapp). www.mixcarcascavel.com.br CI-162298.

Volkswagen

CORSA W 1.6 98/99

GL, vidros e travas. FIPE R$ 11.202., vendo por R$ 8.900. F: (45) 9978-1013/ 9803-6109/ 3227-3140. CI-162371.

FOX 1.6 FLEX 06/07

Preto, completo. R$ 21.500. F: (45) 9826-7677 c/ Yuri ou 9916-3009 c/ Linda

CI-162287.

MIXCAR VENDE

Fox Prime 1.6, 2012, preto, completo, abs+ air bag, placa A, c/51000km, único dono. R$ 34.900. F: (45) 3037-7700/ 9144-7777 (Tim/ whatapp). www.mixcarcascavel.com.br CI-162302.

Consórcio

CONSÓRCIO DE IMÓVEL

CONTEMPLADO. Crédito R$ 93.600., entrada de R$ 30.000.+ 90 parcelas de R$ 897. Valor pago R$ 34.774. Fone: (45) 9991-9713. CI-162236.

HONDA CIVIC

Seminovo, grupo especial consórcio, confira crédito R$ 35.000., parcelas a partir de R$ 491.67, com opção de UP GRADE, seu veículo usado poderá valer como lance. Mais informações F: (45) 3325-1070/ 9972-3798. CI-162234.

POPULARES 0 KM

Através do consórcio, muito mais barato. Celta, Gol, Uno, Palio, HB20 e outros. Crédito de R$ 15.000., R$ 20.000., R$ 30.000., e R$ 50.000. Mensalidades a partir de R$ 295. Seu veículo usado poderá valer como lance. Para fazer um bom negócio fale com o Jorge. F: (45) 3222-1802/ 9972-3798. www.lanceconsorcios.com.br CI-162235.

Apartamentos

ALUGO APARTAMENTO

No Centro, próximo ao Shopping JL, 2 quartos. R$ 850. F: (45) 9972-3479. CI-162125.

ALUGO APARTAMENTO

Ed. Rio Branco, suíte, 2 qtos, piscina, semimobiliado, rua Rio Grande do Sul 769, 7º andar. R$ 1.500. + condomínio F: (45) 9982-4654 (whatts). CI-161798.

ALUGO APARTAMENTO

Ed. Por do Sol, 2 quartos, próx. a Pizzaria Piratas a Bordo, rua Mato Grosso 995, apto 73. R$ 450. + condominio. F: (45) 9982-4654 (whatsapp). CI-161799.

ALUGO APARTAMENTO

Res. Morada do Sol, próx. ao Shopping JL e Unipar, Rua Natal, 3 qtos., sala, coz., bwc, lavand., gar. F: (45) 9919-7796/ 9978-8431. CI-162375.

APART NEVA

Ed. Munique, Rua Curitiba 1417, 2 qtos, sala, cozinha, lavanderia, Wc, 2 garagens. R$ 730. + taxas. F: (45) 8404-1925. CI-162142.

APART NEVA

Ed. Munique, Rua Curitiba 1417, 2 qtos, sala, cozinha, lavand., Wc, 2 garagens, ensolarado, de frente, fácil locação. R$ 200.000. F: (45) 8404-1925 CI-162143.

APART. NO CANCELLI

Ed. Residencial Garden Club, c/ 80m², 3º andar, 1 suíte, 2 qtos., sala de estar e jantar, bwc ,coz. mobiliada. R$ 195.000. CRECI J4114. F: (45) 9972-0172/ 9972-0213. CI-159686.

APARTAMENTO CALÇADÃO

Alugo, suíte, + 2 qtos., 2 bwc, 2 salas, depend. de empregada, gar. R$ 1.000., incluso condomínio e água. F: (45) 9129-8985 c/ Célio. CI-161838.

APARTAMENTO CENTRAL

Aluga-se. 1 suíte, 2 quartos, bwc, sala estar e jantar, cozinha, lavanderia, dependencia de empregada. R$ 1.300. F: (45) 9966-5953. CI-161579.

ED. ANA LÚCIA

Rua Manoel Ribas 1599, aprox. 108,03m² de área total, 2 quartos, bwc, sala de estar e jantar, cozinha, área de serviço, sacada c/ churrasqueira e 1 vaga de garagem. A partir de R$ 248.515. F: (45) 3222-0039/ 3224-8001 CI-161664.

ED. AUGUSTUS

Rua da Bandeira 927, aprox. 177m² de área total, suíte, 2 quartos, banheiro social, sala de estar e jantar, cozinha, área de serviço, 2 sacadas e 2 vagas de garagem. A partir de R$ 447.810. F: (45) 3222-0039/ 3224-8001 CI-161663.

ED. PLÁCIDO

MASCARELO, no centro, rua Olavo Bilac, c/ 140m², 3º andar, suíte, 2 qtos, sala de estar/ jantar, coz., 1 vaga garg. R$ 330.000. F: (45) 9972-0213/ 9972-0172. Creci J4114. CI-159689.

EDIFÍCIO NUREMBERG

No Cancelli, rua Manaus 2072, térreo c/ 98,61 m², 2 quartos, sala de estar/ jantar, coz., área de serviço, 1 vaga de garagem. R$ 175.000. F: (45) 9972-0172/ 9972-0213. Creci J4114. CI-159693.

ITAPEMA/ CAMBORIÚ-SC

Alugo apartamento 80m da praia, beira mar, todo mobiliado. F: (45) 9971-1416. CI-161381.

JARDIM BARCELONA

Rua Olviedo,957, c/ 50m², 2 quartos, sala, coz., BWC., 1 vaga de garagem. R$ 125.000. F: (45) 9972-0172/ 9972-0213. CI-159690.

LANÇAMENTO IMÓVEL

NA PLANTA, Ed. Salvador Dali no Country, c/ suíte, 2 quartos, bwc, sala de estar, sala de jantar, sacada c/ churrasqueira à gás, cozinha, lavanderia c/ sacada, a partir de R$ 245.180. Entrada + 36 parcelas, chaves, financiamento. F: (45) 9972-0172/9972-0213. Creci J4114. CI-159697.

NOVO MILÊNIO

Ed. Dom Gregorio, rua Aquilino Massochim c/ 2 quartos.,sala e coz. conjugada, área de serviço, 1 vaga. R$ 155.000. F: (45) 9972-0172 / 9972-0213. Creci J4114. CI-159696.

RES. BARILOCHE

Apto 22, bl01, 2º andar, rua Curitiba, 1639, c/ aprox. 64,336 m² de área total, 3 qtos, sala, cozinha, área de serviço, banheiro, circulação e 1 vaga de garagem coberta, o apartamento dispõe de 1 guarda roupa embutido em cada quarto, na cozinha dispõe de armários e bancada da pia, armário no banheiro e tanque na lavandeira. R$ 160.000. F: (45) 3222-0039/ 3224-8001. CI-161665.

V. MORETTI ALUGA

Apartamento Ed. Barcelona, rua Rio de Janeiro 3002, centro, c/ suíte, 2 qtos, sala, coz., bwc, 2 vagas de garagem. R$ 1.300. F: (45) 3322-1515. CRECI 3149-J. CI-154150.

V. MORETTI ALUGA

Apartamento Cond. Res. Orquídeas, rua Natal 2591, Jd Cristal, suíte, 02 qtos, sala, cozinha, bwc, área de serviço, sacada, 2 vagas de garagem R$ 900. F: (45) 3322-1515 CRECI 3149 J CI-154151.

V. MORETTI ALUGA

Apart. Ed. Torre Nobre, rua Souza Naves 3525, centro, suíte c/ closet e sacada, 2 quartos, sala, cozinha, banheiro, área de serviço, depend. de empregada, 1 vaga de garagem R$ 1.000. F: (45) 3322-1515 CRECI 3149 J CI-154143.

V. MORETTI ALUGA

Ed. Automann, rua Pio XII, 1611 na Neva, c/ 02 qtos, sendo 1 quarto c/ sacada, sala c/ sacada, cozinha, banheiro, área de serviço, 1 vaga de garagem. R$750. F: (45) 3322-1515 CRECI 3149 J CI-154149.

V. MORETTI ALUGA

Apartamentos Ed. Dona Guilhermina, na Rua Erechim, 1819, Centro, c/ suíte, 2 quartos e demais dependências, 1 vagas de garagem R$ 1.050., e outro c/ 2 quartos, e demais dependências, 1 vaga de garagem R$ 850. F: (45) 3322-1515 CRECI 3149 J CI-154145.

V. MORETTI VENDE

Apartamento mobiliado Ed. Albatroz, rua Paraguai 1459, quase esq. c/ a Rua Rio Grande do Sul, Centro, c/ aprox. 164,79m², 2 suítes sendo 1 c/ banheira, 1 quarto, sala 2 ambientes, sacada, cozinha, área de serviço, banheiro, 1 vaga de garagem. R$ 380.000. F: (45) 3322-1515 CRECI 3149 J CI-154146.

VENDO APART. CENTRAL

Rua Owaldo Cruz 2992, Residencial Family, 3° andar, face norte, 3 quartos, demais depend., uma garagem, semi mobiliado. R$ 210.000. F: (45) 9973-0607 Wilson CI-161481.

VENDO APARTAMENTO

Ed. Rothenburg, C24 , 4º andar, rua 7 de Setembro, 4249, com aprox. 83,296 m² de área total, 2 quartos, banheiro social, sala de estar, sala de jantar, cozinha, área de serviço e uma vaga de garagem coberta. R$ 158.0000. F: (45) 3222-0039/ 3224-8001 CI-161666.

VENDO APARTAMENTO

Ed. Rothenburg, B6 , 2º andar, rua 7 de Setembro 4249, com aprox. 138 m² área total, 3 quartos, banheiro social, sala de estar, sala de jantar, cozinha, área de serviço e 2 vagas de garagem coberta. R$ 228.000. F: (45) 3222-0039/ 3224-8001 CI-161667.

VENDO APARTAMENTO

Ed. Rothenburg, B12, 2º andar, rua 7 de Setembro 4249, c/ aprox. 98,60m² de área total, 2 quartos, banheiro social, sala de estar, sala de jantar, cozinha, área de serviço e 1 vaga de garagem coberta. R$ 155.000. F: (45) 3222-0039/ 3224-8001 CI-161668.

VENDO APARTAMENTO

Resid. Palmeiras, 2º andar, 2 qtos, sala, coz., bwc, 1 vaga de gar. R$ 120.000. F: (45) 9935-8444. CI-162359.

VENDO APARTAMENTO

Res. Aguas Claras, na Neva, semimobiliado, 2 qtos, 1 vaga de garagem c/opçao p/ 2º vaga. R$ 165.000. F: (45) 9935-8444. CI-162360.

VENDO APARTAMENTO

Ed. Monte Moriá, Rua Minas Gerais, c/ suíte, 2 qtos, bwc social, sala em 2 ambientes, coz., area de serviço, sacada c/ churrasq., mobiliado, 2 vagas de garagem. Aceito troca. F: (45) 9966-1118. CI-162324.

Casas

ALUGO SOBRADO

Em condomínio fechado de alto padrão. R$ 7.000., mensais. Creci J- 4114. F: (45) 9972-0172/ 9972-0213. CI-159698.

CASA EM BOA VISTA

Condominio Canto Belo, 156m², + kiosque e piscina. R$ 370.000. F: (45) 9972-3479. CI-162126.

CASA NO COQUEIRAL

Com suíte, 3 quartos, sala de estar / TV, cozinha, área de serviço, piscina aquecida, 2 vagas de garagem., 155m² e terreno c/ 444m². R$ 870.000. Creci J4114. F: (45) 9972-0172/ 9972-0213. CI-159694.

VENDO

• LOTE COMERCIAL NA RUA PIO XII

Aprox. 750 m², ideal para construção de prédios e outros; R$ 800.000

Fone : (45) 9133-8038

CONSÓRCIO ARAUCÁRIA o lado bom das suas conquistas — Lance

CONSÓRCIO DE IMÓVEL

Você pode usar seu FGTS como Lance.

A Parcela Você tem, Você Paga! O Dinheiro Você Gasta!

Crédito	Parcela
R$ 60.000,00	R$ 496,00
R$ 80.000,00	R$ 661,33
R$ 90.000,00	R$ 744,00
R$ 100.000,00	R$ 826,67
R$ 120.000,00	R$ 992,00

Créditos de: R$ 60.000 a R$ 700.000

Casas | Apartamentos
Sobrados | Terrenos
Sítios | Chácaras
Construções | Reformas

www.lanceconsorcios.com.br

Av. Brasil, 2962 - Sl.: 10 Shopping West Side

45. 3325-1070 | 9972-3798

CASA NOVA DE LAJE

Bairro Angra dos Reis, c/ 2 qts, 2 vagas de gar, sobra de terreno, cerca e portão elétrico, documentada p/ finan. R$ 198.000. F: (45) 9974-5371. CI-162374.

CONDOMÍNIO VILLAGIO

No Pq. São Paulo, Sobrado geminado, novo, em condomínio fechado, c/ suíte, 2 qtos., bwc, sendo que um quarto tem closet, sala de estar/ jantar, coz., lavabo e lav., garagem p/ 2 carros. R$ 330.000. F: (45) 9972-0172/ 9972-0213. Creci J-4114. CI-159692.

NOVO MILÊNIO

Rua Arlindo O. Carelli c/187m², suíte, 2 quartos, sala de estar/jantar, coz., área de serviço, 3 vagas. R$ 530.000. CRECI J4114. F: (45) 9972-0172/ 9972-0213. CI-159687.

SOBRADO CENTRO 237M²

Rua Presidente Kennedy, 575, próx. a Visconde de Guarapuava, 3 suítes, 2 salas, copa, coz., lavabo, churrasq. c/ varanda, 4 gar., aquecedor solar, ar cond., aberturas em alumínio c/ persiana automatizada, alarme. R$ 1.080.000. F: (45) 9982-1429. CI-162140.

SOBRADO PORTO SEGURO

C/190m², suíte, + 2 qtos., escritório, 2 sacadas, gar. p/ 3 carros, e demais depend., todo em gesso e porcelanato, aquecimento solar, sobra de terreno p/ piscina. R$ 570.000. F: (45) 9978-4844/ 9108-3787. CI-162369.

V. MORETTI VENDE

Casa rua Salgado Filho, Neva, suíte, 2 quartos, 3 salas, coz., banheiro, área de serviço, edícula, 3 vagas de garagem R$ 450.000. F: (45) 3322-1515 CRECI 3149 J CI-154144.

VENDO CASA

Na Neva, c/ 236m² em construção, c/ 4 qtos, 2 salas, coz., 2 bwc, lavand., garagem p/ 3 carros. Terreno c/ 480m². Valor a combinar. F: (45) 9972-3605. CI-162383.

VENDO CASA 200M²

E benfeitorias, de alvenaria, em Boa Vista da Aparecida, margem do lago, área c/ 3.400m², a 3.500 m da cidade. F: (45) 3326-5151/ 8405-5536. CI-161283.

VENDO CASAS

Loteamento Barcelona, aprox. 49,54m² de área total, 2 quartos, bwc, sala de estar e jantar, cozinha, área de serviço externa e uma vaga de garagem descoberta. R$ 139.000. (Minha casa, minha vida). F: (45) 3222-0039/ 3224-8001 CI-161669.

VENDO SOBRADO

112m², Coqueiral, suíte, 2 quartos, bwc, cozinha, sala, lavabo, área de serviço, churrasqueira, garagem p/ 2 carros. R$ 298.000. F: (45) 8802-3085. CI-162097.

VENDO SOBRADO

130m², Rua João Lili Cirico, com suíte c/ closet, 2 qtos, salas de jantar e estar, cozinha, área de serviço c/ churrasqueira, garagem. R$ 330.000. F: (45) 9109-9927. CI-162111.

VENDO SOBRADO

275m², fino acabamento, 4 garagens, 80m de sobra de terreno. R$ 680.000., ac apartamento c/ 2 garagens até R$ 400.000., ou terreno de R$ 250.000. F: (45) 9817-4949/ 8402-0036 c/ Amador. CI-159678.

VENDO SOBRADOS

No Loteamento Angra dos Reis, c/ aprox. 105,35m² de área total, suíte, 2 quartos, bwc, lavabo, sala de estar e jantar, cozinha, área de serviço, 1 vaga de garagem coberta, opção para 2º vaga de garagem descoberta. R$ 315.000. F: (45) 3222-0039/ 3224-8001 CI-161670.

Kitinetes

ALUGO KITINETE

FUNDOS. Próx. ao Muffatão Neva, 1 qto, sala, coz., bwc social, lavand., sem gar., p/ moças (individual). R$ 360. F: (45) 9128-5106 c/ José. CI-162350.

Ponto Comercial

ALUGO SALAS COMERCIAL

Jorge Lacerda 736, esquina c/ rua Natal, prox. Ed. Morada do Sol. R$ 400 cada. F: (45) 9982-4654 (whatts). CI-161800.

OPORTUNIDADE

Vendo panificadora e confeitaria, c/ ótima clientela, a mais de 20 anos no mercado em Campo Grande- Mato Grosso do Sul. F: (67) 3342-2324/ 9297-5536 c/ Ricardo. CI-161216.

SALA COMERCIAL

Rua Paraná, 250m², área central. R$ 6.000. F: (45) 9966-5953. CI-161580.

V. MORETTI ALUGA

Sala Comercial na Rua Paraná, 5341/D, Centro c/ 52,27m². R$ 1.500. F: (45) 3322-1515 CRECI 3149 J. CI-154147.

V. MORETTI ALUGA

Sala Comercial Nova, na Rua Paraná, 4753, sala 8, medindo aprox. 170,75m². R$ 3.111. F: (45) 3322-1515 CRECI 3149 J CI-154148.

V. MORETTI ALUGA

Sala comercial, na Rua Rio Grande do Sul 1983, centro, c/ aproximadamente 65m². R$ 1.400. F: (45) 3322-1515 CRECI 3149 J CI-154258.

VENDO CLÍNICA

De Fisioterapia em Foz do Iguaçu. F: (45) 8407-1366 (TIM). CI-161633.

VENDO OU TROCO

Sala comercial, em Palotina, com 92m², na Av Presidente Kennedy. R$ 248.000., quitado ou troco por Apartamento de menor ou maior valor em Cascavel. F: (45) 9973-7103. CI-161581.

Terrenos

ALMEIDA IMÓVEIS

Terrenos, condomínio fechado, Maria Luiza. A partir de R$ 280.000. F: (45) 3035-1468/ 9105-2161. Creci j4856. CI-162139.

TERRENO NO TREVISO

Rua Farenza 610, c/ 600 m² (15x40). F: (45) 9972-0213/ 9972-0172. Creci J4114. CI-159691.

TERRENO PARA PERMUTA

Permuta-se área construída, por terreno na região central de Cascavel. F: (45) 3222-0039/ 3224-8001. CI-161671.

Copacol

CONTRATA

DESIGNER GRÁFICO

PARA TRABALHAR NA ASSESSORIA DE IMPRENSA E MARKETING

✓**PRINCIPAIS ATIVIDADES:**

Tratamento e edição de imagens, edição de arquivos, criação de peças publicitárias e diagramação.

✓**REQUISITOS:**

✓Ensino Médio Completo;
✓Conhecimento dos programas: Adobe PhotoShop, Adobe Illustrator e Adobe Indesign (intermediário ou avançado).

✓**INSCRIÇÕES:**

✓Interessados inscrever o currículo no site **www.copacol.com.br** no ícone **TRABALHE CONOSCO** e após o preenchimento do currículo clicar na vaga **DESIGNER GRÁFICO**. **Inscrições até 09/10/15**.
Mais informações: Luiza no telefone (45)3241-8100.

"Serão destinadas oportunidades para pessoas com deficiência. Se você tem algum tipo de deficiência e se interessou por nossa proposta, saiba que nesse time você é bem-vindo".

VENDE-SE CHÁCARA

C/ acesso ao lago, em Boa Vista da Aparecida, linha Manduri, a 3.500 m da cidade, fácil acesso, área de 22.500m². F: (45) 3326-5151/ 8405-5536. CI-161282.

VENDO TERRENO

No Pioneiro Catarinense (Roma) c/ 320m² (8x40), na rua Santa Rosa. R$ 210.000. F: (45) 3224-1521/ 9912-6782. c/ Nilson. CI-161960.

Imóveis Diversos

ALUGO CHÁCARA

De lazer, eventos, confraternização, festa de aniversário ou casamento, com salão de festas, cozinha, e churrasqueiras, piscina, e trilhas na mata. F: (45) 9972-3963 ou Facebook Dimer Webber Chácara. CI-161910.

CONSÓRCIO

IMOBILIÁRIO. Casa, apart., sobrado, barracões, sala, sitíos, chácaras, construções e reformas. Grupo Especial. Confira crédito R$ 150.000. Parcelas só R$ 1089,98. Não cobramos taxa de adesão. F: (45) 3325-1070/ 9972-3798. www.lanceconsorcios.com.br CI-162232.

CONSÓRCIO

IMOBILIÁRIO. Grupo especial, confira crédito R$ 200.000. Parcelas só R$ 1.441,57. Furo de grupo, vagas limitadas. Não cobramos taxa de adesão. Mais informações com Jorge F: (45) 3325-1070/ 9972-3798. www.lanceconsorcios.com.br CI-162233.

CONSÓRCIO A BOLA

DA VEZ. Compre um Consórcio Rodobens. Imóveis, Carros e Motos. Representante em Cascavel: Imobiliária Destro F: (45) 3038-6464/ 9972-0213/ 9972-0172/ 9938-9739. Creci J4114 CI-159688.

Empregos

MASTER FARMA CONTRATA

Farmacêutico. F: (45) 3228-2544/ 9970-2271. CI-162209.

VENDO FARMÁCIA

Com + de 25 anos de existência, ótima clientela. F: (45) 9970-2271. CI-162210.

Diversos

"MASSAGEM EROTICA"

Escolha a massagista que mais lhe agrada para uma massagem perfeita com finalização. F: (45) 3306-6038. CI-162348.

CONSTRUÇÕES E REFORMAS

Especializada em pisos e azulejos, portas, janelas, acabamentos em geral. F: (45) 9922-3435. CI-162293.

DETETIVE PARTICULAR

Investigações: conjugal, empresarial, traição virtual, rastreamento de veículos, filmagens, fotos, gravações. Sigilo absoluto. F: (45) 9105-8010/ 9914-2282 ou detetive.ville@hotmail.com CI-161480.

DETETIVE PARTICULAR

Masc/fem, traição conjugal, furto de empresa, uso de toxico, levant. celular, etc. F:(45) 9107-7129. CI-161747.

ESTILO MASSAGEM

Terapêutica, clinica, drenagem linfática, reflexoterapia e massagem relaxante. F: (45) 9941-9370/ 9101-4913 c/ Raquel. CI-162258.

MASSAGEM

Relaxante, 4 mãos, com toque final, centro. F: (45) 9984-3341. CI-162194.

MASSAGEM

Estimulante, estresse, cansaço, relaxamento corporal, só c/ agendamento. F: (45) 9805-3967. CI-162197.

MASSAGEM C/ LOCAL

Sigilo Absoluto, estimulante, erótica, c/ algo a mais, perfeito p/ relaxar. F: (45) 9967-9695. Micheli CI-162260.

MASSAGEM ERÓTICA

Estimulante, para homens que queiram passar por momentos inesquecíveis. Aproveite, agende o seu horário. F: (45) 9960-7055. CI-162381.

MASSAGEM ESTIMULANTE

De momentos inesquecíveis, tenho local para massagem erótica, tântrica e algo a mais se preferir. F: (45) 9970-0628 c/ Dani. CI-162031.

MASSAGEM MASCULINA

Para estresse, dores musculares, relaxante, estimulante, sala climatizada, central. F: (45) 9819-3352. CI-162196.

MASSAGEM MASCULINA

Relaxante, estimulante, com um toque a mais, local central. F: (45) 9985-8803 CI-162380.

MASSAGEM RELAXANTE

Muscular, ajuda tirar cansaço, estresse, dores musculares e estimulantes. F: (45) 3326-6756. CI-162175.

MASSAGISTA

Faço massagem relaxante, dores musculares, e estres do dia-a-dia, local climatizado, com portão fechado. F: (45) 3228-3340/ 9938-2918 c/ Vera Lucia CI-161866.

MUDE SUA VIDA

Para melhor, fazemos trabalhos espiritual com os Orixás, para amor, negócios e muito mais. F: (45)3223-9925/ 9935-6222.(TIM) CI-161972.

SAIA DO STRESS

Faço massagem relaxante, para o corpo e cansaço físico. F: (45) 9938-7329/ 9115-6926 c/ Marta. CI-162266.

Utilidade Pública

SÚMULA

O senhor **Angelo Atilio Picketti** torna público que requereu do Instituto Ambiental do Paraná - IAP, a Renovação da sua Licença Ambiental Simplificada - LAS com validade até o dia 17/12/2015, para a atividade de piscicultura, na rua Jânio Quadros, nº 201, na Chácara nº 120 D, no município de Santa Terezinha de Itaipu/PR.

SÚMULA DE RECEBIMENTO DE LICENÇA DE INSTALAÇÃO

AUTO POSTO TOLEDO EIRELI – EPP, torna público que recebeu do IAP a Licença de instalação para comércio varejista de combustíveis (nº 21813 valida até 01/10/2017) instalada na Rua Herval, Bairro Maracanã – Toledo – PR.

SÚMULA DE REQUERIMENTO DE LICENÇA DE OPERAÇÃO

AUTO POSTO TOLEDO EIRELI – EPP, torna público que irá requerer ao IAP a Licença de Operação Para comércio varejista de combustíveis instalada na Rua Herval, Bairro Maracanã – Toledo – PR.

SÚMULA DE REQUERIMENTO DE LICENÇA PRÉVIA

SYNGENTA SEEDS LTDA, CNPJ: 49.156.326/0026-50, torna público que irá requerer ao IAP Licença Prévia para produção de sementes certificadas, a ser instalada no Lote 419 –C 11 Rod. 277 Km 583 - Fazenda Andrada, Cascavel –PR.

SÚMULA DE PEDIDO DE LICENÇA PRÉVIA

ANA DA SILVA DOS ANJOS, MOISES VIEIRA DOS ANJOS E ANTONIO DA SILVA DOS ANJOS tornam público que requereram do IAP, Licença Prévia para PISCICULTURA DE ADULTOS, a ser implantada no LR 108-A, GL. FRANKLIN, COL. PERUIBE, COMUN. ALTO ALEGRE, Município de NOVAAURORA, Estado do Paraná.

SÚMULA DE RECEBIMENTO DE LICENÇA DE OPERAÇÃO

Auto Posto Fideli Ltda - ME - CNPJ: 17.026.536/0001-89 torna público que recebeu do IAP, a Licença de Operação para comércio varejista de combustíveis (Nº 17351 valida até 07/08/15) instalada Av. Brasil, S/NÂº - Lote 20-A-7, Lot. Anahy - Anahy - Pr.

SÚMULA DE REQUERIMENTO DE RENOVAÇÃO DA LICENÇA DE OPERAÇÃO

Gersi Fochezatto, torna publico que irá requerer ao IAP, a Renovação da Licença de Operação, para a atividade de Suinocultura no Sistema de Terminação destinada a 600 animais, implantada no parte do Lote Rural Número 322 da gleba 03 – Linha Aparecidinha – São Clemente – Santa Helena, PR.

SÚMULA DE EMISÃO DE LICENÇA DE OPERAÇÃO

Gersi Fochezatto, torna publico que recebeu do IAP, a Licença de Operação, para a atividade de Suinocultura no Sistema de Terminação destinada a 600 animais, implantada no parte do Lote Rural Número 322 da gleba 03 – Linha Aparecidinha – São Clemente – Santa Helena, PR, com validade até 02/12/2015.

Súmula De Recebimento De Licença De Instalação

Mascor Imóveis Ltda, pessoa jurídica de direito privado inscrita no CNPJ: 04.093.718/0001-20 torna público que recebeu do IAP, a Licença de Instalação para o empreendimento imobiliário, denominado Residencial Siena a ser implantada Lote nº 137 da Gleba Cascavel, no Município de Cascavel - Paraná.

AUTORIZAÇÃO FLORESTAL

Mascor Imóveis Ltda, pessoa jurídica de direito privado inscrita no CNPJ: 04.093.718/0001-20 torna público que irá requerer ao IAP, a Autorização Florestal para corte de 510 árvores de vegetação nativa para implantação de loteamento residencial no Lote nº 137 da Gleba Cascavel, no Município de Cascavel - Paraná.

Município de Campo Bonito
Adm. 2013/2016
Responsabilidade de Todos

LICITAÇÃO MODALIDADE PREGÃO 51/2015

EXTRATO DE CONTRATOS

OBJETO: AQUISIÇÃO DE MATERIAL DE CONSUMO DIVERSOS, EQUIPAMENTOS DE INFORMÁTICA, MÓVEIS DE ESCRITORIO, CARRETA REBOQUE COM ENGATE AUTOMOTIVO E DEMAIS ITENS QUE COMPÕEM O PLANO DE APLICAÇAO DOS RECURSOS DO VIGIASUS NO ESTADO DO PARANÁ, EXCLUSIVO PARA MICRO EMPRESAS E EMPRESAS DE PEQUENO PORTE.

PARTES: MUNICÍPIO DE CAMPO BONITO, CNPJ 80.869.621/0001-12 e as empresas:

CONTRATO 111/2015: CENTRO OESTE COMÉRCIO DE MÓVEIS E EQUIPAMENTOS LTDA, CNPJ 73.334.476/0001-32, COM O VALOR TOTAL DE R$ 13.277,50 (treze mil duzentos e setenta e sete reais e cinqüenta centavos).

CONTRATO 112/2015: ROMAZE INDÚSTRIA E COMÉRCIO DE COMPUTADORES LTDA- EPP, CNPJ 07.315.550/0001-49, COM O VALOR TOTAL DE R$ 6.718,00 (seis mil setecentos e dezoito reais).

CONTRATO 113/2015: TOP NET DIAMANTE & CIA LTDA-ME, CNPJ 12.077.986/0001-87, COM O VALOR TOTAL DE R$ 28.924,00 (vinte e oito mil novecentos e vinte e quatro reais).

CONTRATO 114/2015: FORT AGRÍCOLA COMÉRCIO DE PEÇAS E MÁQUINAS LTDA, CNPJ 19.122.428/0001-35, COM O VALOR TOTAL DE R$ 4.904,00 (quatro mil novecentos e quatro reais).

ASSINATURAS: Gilmar Luiz Bernardi, Alfredo Vieira Bassani, Avelino Andretta Santolin, Jucélia Aparecida Alves e Jailson Aparecido Lisboa Soares.

FORO: COMARCA DE GUARANIAÇU – PR

VIGÊNCIA: SEIS MESES

DATA DA ASSINATURA: 06/10/2015

Campo Bonito, 06 de outubro 2015

Gilmar Luiz Bernardi
Prefeito Municipal

CI1156969-E15

Município de Campo Bonito
Adm. 2013/2016
Responsabilidade de Todos

LICITAÇÃO MODALIDADE PREGÃO Nº 43/2015

EXTRATO DE CONTRATOS

OBJETO: AQUISIÇÃO PARCELADA DE MATERIAL DE LIMPEZA E HIGIENE PESSOAL, PARA ATENDER A NECESSIDADES DAS ESCOLAS E CENTRO DE EDUCAÇÃO INFANTIL DESTE MUNICÍPIO.

PARTES: MUNICÍPIO DE CAMPO BONITO, CNPJ 80.869.621/0001-12 e as empresas:

CONTRATO 106/2015: A.C. PICOLLI & CIA LTDA ME, CNPJ 79.796.603/0001-00, COM O VALOR TOTAL DE R$ 7.198,25 (sete mil cento e noventa e oito reais e vinte e cinco centavos).

CONTRATO 107/2015: BOSCARDIN E GIACOMELLI LTDA EPP, CNPJ 86.805.710/0001-04, COM O VALOR TOTAL DE R$ 8.871,40 (oito mil oitocentos e setenta e um reais e quarenta centavos).

CONTRATO 108/2015: NEW TEC COMERCIAL ME, CNPJ 14.066.642/0001-06, COM O VALOR TOTAL DE R$ 7.723,00 (sete mil setecentos e vinte e três reais).

CONTRATO 109/2015: SOUZA RAMOS DISTRIBUIDORA DE MATERIAIS DE LIMPEZA LTDA, CNPJ 81.746.422/0001-02, COM O VALOR TOTAL DE R$ 13.033,80 (treze mil e trinta e três reais e oitenta centavos).

CONTRATO 110/2015: V. F. ALIMENTOS LTDA, CNPJ 19.445.336/0001-96, COM O VALOR TOTAL DE R$ 6.072,50 (seis mil e setenta e dois reais e cinqüenta centavos).

FORO: COMARCA DE GUARANIAÇU – PR

VIGÊNCIA: 12 MESES

DATA DA ASSINATURA: 06/10/2015

Campo Bonito, 06 de outubro 2015

Gilmar Luiz Bernardi
Prefeito Municipal

CI1156968-E15

EMPRESA DE GRANDE PORTE NO ESTADO DO PARANÁ ESTÁ SELECIONANDO

ENCARREGADO DE MANUTENÇÃO

PARA ATUAR NA ÁREA DE MANUTENÇÃO INDUSTRIAL

REQUISITOS:

✓Curso Superior Completo ou Técnico em Eletromecânica ou Eletrotécnica;
✓Experiência em Gestão de no mínimo dois anos;
✓Disponibilidade para residir na região Oeste do Paraná.

INTERESSADOS ENVIAR CURRÍCULOS PARA vaga.curriculum@hotmail.com com a sigla ENCARREGADO MANUTENÇÃO até 15/10/15.

Município de Capitão Leônidas Marques
Estado do Paraná CNPJ 76.208.834/0001-59
Fone: 3286-8400 - Fax: 3286-8440 - E-mail: pmcalema@certto.com.br
CEP: 85790-000 - Av. Tancredo Neves, 502 - Capitão Leônidas Marques - PR

EDITAL Nº 023/2015 DE DESFAZIMENTO DE BENS PÚBLICOS PREVISTOS EM LEI MUNICIPAL Nº 2.116/2015

A Prefeitura Municipal de Capitão Leônidas Marques, sediada na Avenida Tancredo Neves, 502, Centro, município de Capitão Leônidas Marques, Estado do Paraná, por intermédio da comissão de inventário de bens inservíveis, designada pela Portaria nº 175 de 19 de Maio de 2015, torna público, para conhecimento dos Órgãos Federais, Estaduais, Municipais, do Distrito Federal, das Empresas Públicas, da Sociedade de Economia Mista, das Instituições Filantrópicas reconhecidas de utilidade pública pelo Governo Federal. Estadual e Municipal, bem como das Organizações da Sociedade Civil de interesse público, que procederá ao desfazimento de bens moveis do seu acervo patrimonial. As normas deste Edital estão fundamentadas no Art. 17, Inciso II, Alínea "a", da Lei nº 8.666/93. Integram este Edital seus Anexos I, II, III e IV e em lei municipal nº 2.116/2015. As interessadas em obter as doações dos bens patrimoniais deverão observar as seguintes condições desta norma:

1. DO OBJETO

1.1 Trata-se de alienação de bens públicos do acervo patrimonial da Prefeitura Municipal, na forma de DOAÇÃO, exclusiva para 298 (duzentos e noventa e oito) itens, organizados em 1 (um) único lote, no qual consta individualizadamente suas características, conforme ANEXO I, deste Edital.
1.2 O desfazimento de bens públicos constitui-se de razões de interesses sociais, e ainda, dos cumprimentos das normas legais, bem como da avaliação de oportunidades e conveniências às alternativas de alienações.
1.3 Os bens públicos encontram-se ociosos, inservíveis e nas condições de antieconômicos para os objetivos da Prefeitura.
1.4 A doação dos bens públicos dar-se-á nas condições que se encontram, mediante Termo de Doação Pública.

2. DO LOCAL E HORÁRIO PARA VISTORIAS DOS BENS

2.1 Os bens organizado neste lote, conforme ANEXO I, ficarão disponibilizados para vistorias nos horários compreendidos das 08:00 às 10:30 – 13:30 às 16:30 horas, do 22 de outubro de 2015, no barracão do Codeter, localizado no espaço denominado Grande Paraná, BR 163, Capitão Leônidas Marques/PR e no Aterro Sanitário Municipal, localizado na estrada saída para comunidade rural São João, Capitão Leônidas Marques/PR.
2.2 O agendamento da visita para vistorias dos lotes, conforme disposto do subitem 2.1, deverá ser procedido por representante legal da interessada, cuja visita será acompanhada por servidores-membros da Comissão.
2.3 As visitas para vistorias deverão ser agendadas na Divisão de Patrimônio, através do telefone nº 45-3286.8400, ramal 8408.

3. DA PARTICIPAÇÃO

3.1 Poderão participar do procedimento de desfazimento de bens públicos qualquer entidade sem fins lucrativos, bem como, as organizações da sociedade civil de interesse público.

4. DO ENDEREÇO, DA SOLICITAÇÃO DE DOAÇÃO E DA DOCUMENTAÇÃO

4.1 As informações relativas às normas deste Edital, bem como a retirada do mesmo serão procedidas no período de 08 a 22 de outubro de 2015, junto a comissão de inventário de bens inservíveis da Prefeitura Municipal de Capitão Leônidas Marques, instalada na sala da Divisão de Patrimônio, situada na Avenida Tancredo Neves, 502 – Centro, CEP 85790-000, Capitão Leônidas Marques/PR.
4.2 A Solicitação de Doação deverá ser formalmente dirigida a comissão de inventário de bens inservíveis, contendo todas as referências relativas a este Edital, na forma do modelo disposto no ANEXO II.
4.3 As interessadas deverão apresentar as Solicitações de Doações, assinadas por representantes legais, no período de 08 a 22 de outubro de 2015, nos horários compreendidos das 07:45 às 11:45 – 13:30 às 17:30 horas, sendo que no dia 22 serão aceitas até as 11:45horas.
4.4 Deverão conter junto a Solicitação, nas conformidades dos segmentos das instituições interessadas, as seguintes documentações:
a) Ato de nomeação da autoridade competente para representar o órgão interessado, devidamente habilitado para assinar documentos públicos – (cópia);
b) Documentos pessoais (RG/CPF) do representante – (cópias);
c) Certidões de regularidade fiscal junto a Receita Estadual e Federal, devidamente atualizada, expedida pelos órgãos responsáveis (cópia);
d) Estatuto de constituição social, devidamente atualizado (cópia);
e) Atas da última assembléia e da eleição dos atuais dirigentes.
4.5 Não será aceita apresentação posterior de quaisquer documentos exigidos nos subitens 4.4.1 e 4.4.2, sob pena do indeferimento da petição.

5. DA HABILITAÇÃO

5.1 A habilitação dar-se-á mediante análises das documentações exigidas nos subitens 4.4, considerada a condição da solicitante.
5.2 Será habilitada a solicitante que apresentar todas as documentações acima, no prazo estabelecido neste Edital, bem como válidas até a data da apresentação da Solicitação de Doação.

6. DO CRITÉRIO DE CLASSIFICAÇÃO DAS SOLICITAÇÕE DE DOAÇÕES

6.1 Havendo mais de uma solicitante, o desempate será proferido mediante sorteio, em ato público pelo Presidente da Comissão, seguindo a ordem de classificação.
6.2 Caso não haja manifestação de interesse, serão automaticamente disponibilizados a secretaria de Ação Social.
6.3 O resultado deste edital será publicado no sítio www.capitaoleonidasmarques.pr.gov.br, no prazo máximo de 10 (dez) dias, contados do primeiro dia útil, após a data estabelecida no subitem 4.3 deste edital, que poderá ser prorrogada pela Comissão, desde que devidamente justificada.

7. DO PRAZO E LOCAL DE RETIRADA DOS BENS MOVEIS

7.1 A donatária será convocada para retirar os bens recebidos, mediante NOTIFICAÇÃO, expedida pelo presidente da Comissão, na forma do modelo constante do ANEXO III, que constará todas as informações relativas às retiradas dos bens, quanto ao prazo, data, horário e local.
7.2 A donatária dos bens terá o prazo de até 10 (dez) dias para efetuar a retirada dos mesmos, do local em que se encontram, contados da respectiva data de notificação expedida pela comissão de inventário de bens inservíveis.
7.3 A entrega do lote será conduzida pelo servidor Aroldo Santos, integrante da Comissão, cuja data será de acordo com a estabelecida na notificação pública.
7.4 A entrega será processada mediante coleta de assinatura no Termo de Doação de Bens Públicos, conforme modelo disposto no ANEXO IV.
7.5 As despesas decorrentes da retirada e transporte, bem como das demais responsabilidades sobre os procedimentos de retirada, correrão por conta da Donatária/solicitante.
7.6 Caso o lote não for retirado pela donatária no prazo fixado na notificação poderá ser transferido a outra interessada, observando-se os critérios de classificação dispostos no item 6.

8. DAS DISPOSIÇÕES GERAIS

8.1 Todos os atos de impugnações contrários às normas do Edital e os recursos administrativos, relacionados às análises das documentações, bem como do resultado do certame deverão ser dirigidos ao presidente da comissão de inventário de bens inservíveis, cujo endereço consta no subitem 4.1 deste Edital.
8.2 A impugnação das normas deste Edital deverá ser apresentado em até 2 (dois) dias úteis, que anteceder o prazo da última data estipulada para apresentação das Solicitações de Doações (subitem 4.3).
8.3 O recurso administrativo questionável ao resultado de classificação das Solicitações de Doações deverá ser apresentado até o segundo dia útil de sua publicação (Subitem 6.5).

8.4 Após as deliberações das Solicitações, a doação será irrevogável, não sendo admitidas quaisquer recusas da donatária.
8.5 A interessada que deixar de cumprir quaisquer dispositivos das normas deste Edital, impedir, perturbar ou fraudar a realização do procedimento de doações de bens públicos, sujeitar-se-á ao aplicativo estabelecido nos termos da Lei nº 8.666/93.
8.6 A pleiteante com Solicitação protocolizada junto a Comissão implica no conhecimento pleno e na aceitação das condições estipuladas neste Edital.
8.7 Até a efetivação do desfazimento de bens públicos, compete ao presidente da comissão de inventário de bens inservíveis, a qualquer fase do processo de desfazimento, sua anulação ou até mesmo sua revogação parcial ou total, desde que obedecidos os preceitos legais e as conveniências das razões do interesse público, na forma dos termos dispostos do Art. 49, da Lei nº 8.666/93.
8.8 A qualquer tempo é reservado a Prefeitura Municipal o direito de retirar qualquer bem listado no ANEXO I deste Edital, desde que justificadamente lhe seja conveniente.
8.9 Após o encerramento do procedimento de alienação de bens públicos, será lavrada Ata circunstanciada pela comissão de inventário de bens inservíveis, na qual serão registrados todos os trabalhos realizados, listando os bens doados, identificação das participantes, e ainda, os fatos relevantes ocorridos durante a realização dos trabalhos. A Ata deverá ser assinada por seus signatários.
8.10 Para dirimir quaisquer dúvidas ou questões relacionadas a este Edital, bem assim de seu objeto, fica eleito o foro da Comarca de Capitão Leônidas Marques/PR, com exclusão de qualquer outro, ainda que privilegiado.

Capitão Leônidas Marques /PR, 06 de outubro de 2015.

Ivar Barea
Prefeito

ANEXO I

RELAÇÃO DOS BENS INSERVÍVEIS

Nº	Nº ITEM	Nº PATRIMONIO	DESCRIÇÃO		TIPO	OBS
			MARCA	MODELO		
1	1	105	Not		Monitor	INSERVÍVEL
2	2	107	AOC		Monitor	INSERVÍVEL
3	3	109	AOC	5G	Monitor	INSERVÍVEL
4	4	134	AOC	5G	Monitor	INSERVÍVEL
5	5	136	AOC		Monitor	INSERVÍVEL
6	6	132	AOC	5G	Monitor	INSERVÍVEL
7	7	195	Samsung		Monitor	INSERVÍVEL
8	8	285	AOC	15	Monitor	INSERVÍVEL
9	9	234	AOC	5G	Monitor	INSERVÍVEL
10	10	287	AOC	5G	Monitor	INSERVÍVEL
11	11	351	SVG	A 15	Monitor	INSERVÍVEL
12	12	354	AOC		Monitor	INSERVÍVEL
13	13	490	Sem marca		Monitor	INSERVÍVEL
14	14	659	AOC		Monitor	INSERVÍVEL
15	15	527	Samsung		Monitor	INSERVÍVEL
16	16	1187	Samsung		Monitor	INSERVÍVEL
17	17	1325	LG	15	Monitor	INSERVÍVEL
18	18	1326	Not		Monitor	INSERVÍVEL
19	19	1342	Not		Monitor	INSERVÍVEL
20	20	1343	Not		Monitor	INSERVÍVEL
21	21	1344	Not		Monitor	INSERVÍVEL
22	22	1349	Not		Monitor	INSERVÍVEL
23	23	1354	Not		Monitor	INSERVÍVEL
24	24	1431	Not		Monitor	INSERVÍVEL
25	25	1530	LG		Monitor	INSERVÍVEL
26	26	1695	Infoma	4	Monitor	INSERVÍVEL
27	27	1754	Not		Monitor	INSERVÍVEL
28	28	1755	Not		Monitor	INSERVÍVEL
29	29	1756	Not		Monitor	INSERVÍVEL
30	30	1837	Samsung		Monitor	INSERVÍVEL
31	31	1985	Sem marca		Monitor	INSERVÍVEL
32	32	1986	Sem marca		Monitor	INSERVÍVEL
33	33	1990	Sem marca		Monitor	INSERVÍVEL
34	34	Sem número	Sem marca		Monitor	INSERVÍVEL
35	35	Sem número	Sem marca		Monitor	INSERVÍVEL
36	1	1951	Sem marca		CPU	INSERVÍVEL
37	2	1321	OEM		CPU	INSERVÍVEL
38	3	1762	Sem marca		CPU	INSERVÍVEL
39	4	1833	Sem marca		CPU	INSERVÍVEL
40	5	Sem número	Sem marca		CPU	INSERVÍVEL
41	6	328	Sem marca		CPU	INSERVÍVEL
42	7	1822	Sem marca		CPU	INSERVÍVEL
43	8	1838	Sem marca		CPU	INSERVÍVEL
44	9	131	Sem marca		CPU	INSERVÍVEL
45	10	Sem número	Sem marca		CPU	INSERVÍVEL
46	11	Sem número	Sem marca		CPU	INSERVÍVEL
47	12	Sem número	Sem marca		CPU	INSERVÍVEL
48	13	Sem número	Sem marca		CPU	INSERVÍVEL
49	14	Sem número	Sem marca		CPU	INSERVÍVEL
50	15	Sem número	Sem marca		CPU	INSERVÍVEL
51	16	Sem número	Sem marca		CPU	INSERVÍVEL
52	17	Sem número	Sem marca		CPU	INSERVÍVEL
53	18	Sem número	Sem marca		CPU	INSERVÍVEL
54	19	Sem número	Sem marca		CPU	INSERVÍVEL
55	20	Sem número	Sem marca		CPU	INSERVÍVEL
56	21	Sem número	Sem marca		CPU	INSERVÍVEL
57	22	Sem número	Sem marca		CPU	INSERVÍVEL
58	23	Sem número	Sem marca		CPU	INSERVÍVEL
59	24	Sem número	Sem marca		CPU	INSERVÍVEL
60	25	Sem número	Sem marca		CPU	INSERVÍVEL
61	26	Sem número	Sem marca		CPU	INSERVÍVEL
62	27	Sem número	Sem marca		CPU	INSERVÍVEL
63	28	Sem número	Sem marca		CPU	INSERVÍVEL
64	29	Sem número	Sem marca		CPU	INSERVÍVEL
65	1	489	HP	692	Impressora	INSERVÍVEL
66	2	1171	HP		Impressora	INSERVÍVEL
67	3	1981	Epson	FX	Impressora	INSERVÍVEL
68	4	1952	Citizen	CSX	Impressora	INSERVÍVEL
69	5	1067	HP	845	Impressora	INSERVÍVEL
70	6	Sem número	Sem marca		Impressora	INSERVÍVEL
71	7	Sem número	Sem marca		Impressora	INSERVÍVEL
72	8	Sem número	Sem marca		Impressora	INSERVÍVEL
73	9	Sem número	Sem marca		Impressora	INSERVÍVEL
74	10	Sem número	Sem marca		Impressora	INSERVÍVEL
75	11	Sem número	Sem marca		Impressora	INSERVÍVEL
76	12	Sem número	Sem marca		Impressora	INSERVÍVEL
77	13	Sem número	Sem marca		Impressora	INSERVÍVEL
78	14	Sem número	Sem marca		Impressora	INSERVÍVEL
79	15	Sem número	Sem marca		Impressora	INSERVÍVEL
80	16	Sem número	Sem marca		Impressora	INSERVÍVEL
81	17	Sem número	Sem marca		Impressora	INSERVÍVEL
82	18	Sem número	Sem marca		Impressora	INSERVÍVEL
83	19	Sem número	Sem marca		Impressora	INSERVÍVEL
84	20	Sem número	Sem marca		Impressora	INSERVÍVEL
85	21	Sem número	Sem marca		Impressora	INSERVÍVEL
86	22	Sem número	Sem marca		Impressora	INSERVÍVEL
87	23	Sem número	Sem marca		Impressora	INSERVÍVEL
88	24	Sem número	Sem marca		Impressora	INSERVÍVEL
89	25	Sem número	Sem marca		Impressora	INSERVÍVEL
90	26	Sem número	Sem marca		Impressora	INSERVÍVEL
91	27	Sem número	Sem marca		Impressora	INSERVÍVEL
92	28	Sem número	Sem marca		Impressora	INSERVÍVEL
93	29	Sem número	Sem marca		Impressora	INSERVÍVEL
94	30	Sem número	Sem marca		Impressora	INSERVÍVEL
95	31	Sem número	Sem marca		Impressora	INSERVÍVEL
96	32	Sem número	Sem marca		Impressora	INSERVÍVEL
97	1	1601	HP		Scaner	INSERVÍVEL
98	2	Sem número	HP		Scaner	INSERVÍVEL
99	3	Sem número	HP		Scaner	INSERVÍVEL
100	1	483	Olivetti		Máquina de escrever	INSERVÍVEL
101	2	1683	Olivetti		Máquina de escrever	INSERVÍVEL
102	3	1158	Olivetti		Máquina de escrever	INSERVÍVEL
103	4	Sem número	Olivetti		Máquina de escrever	INSERVÍVEL
104	5	Sem número	Sem marca		Máquina de escrever	INSERVÍVEL
105	6	Sem número	Sem marca		Máquina de escrever	INSERVÍVEL
106	7	Sem número	Sem marca		Máquina de escrever	INSERVÍVEL
107	8	Sem número	Sem marca		Máquina de escrever	INSERVÍVEL
108	9	Sem número	Sem marca		Máquina de escrever	INSERVÍVEL
109	1	1963	Sem marca		Máquina de calcular	INSERVÍVEL
110	2	Sem número	Facit		Máquina de calcular	INSERVÍVEL
111	3	Sem número	Olivetti		Máquina de calcular	INSERVÍVEL
112	1	2053	Gestetner		Máquina copiadora	INSERVÍVEL
113	2	Sem número	Sharp		Máquina copiadora	INSERVÍVEL
114	3	Sem número	Work		Máquina copiadora	INSERVÍVEL
115	1	170	Philco		Video cassete	INSERVÍVEL
116	1	1430	Nevoni		Nebulizador	INSERVÍVEL
117	1	11291	Sem marca		Nobreak	INSERVÍVEL
118	2	10688	Sem marca		Nobreak	INSERVÍVEL
119	3	11264	Sem marca		Nobreak	INSERVÍVEL
120	4	11265	Sem marca		Nobreak	INSERVÍVEL
121	5	11267	Sem marca		Nobreak	INSERVÍVEL
122	1	Sem número	Grafotec		Retroprojetor	INSERVÍVEL
123	2	218	Sem marca	MA 150	Retroprojetor	INSERVÍVEL
124	3	Sem número	Sem marca		Retroprojetor	INSERVÍVEL
125	1	504	Dabi Atlante	Spectro 70	Raio-x odontológico	INSERVÍVEL
126	2	1143	Dabi Atlante		Raio-x odontológico	INSERVÍVEL
127	1	1853	Gestetner		Mimeografo	INSERVÍVEL
128	2	Sem número	Sem marca		Mimeografo	INSERVÍVEL
129	3	Sem número	Sem marca		Mimeografo	INSERVÍVEL
130	4	Sem número	Sem marca		Mimeografo	INSERVÍVEL
131	1	1091	Sem marca		Máquina de costura	INSERVÍVEL
132	1	1140	Latina		Centrifuga	INSERVÍVEL
133	1	699	Prosdócimo		Refrigerador	INSERVÍVEL
134	3	Sem número	Prosdócimo		Refrigerador	INSERVÍVEL
135	1	1283	Britânia		Ventilador	INSERVÍVEL
136	2	1815	Britânia		Ventilador	INSERVÍVEL
137	3	Sem número	Britânia		Ventilador	INSERVÍVEL
138	4	Sem número	Sem marca		Ventilador	INSERVÍVEL
139	5	Sem número	Sem marca		Ventilador	INSERVÍVEL
140	1	308	Sem marca		Fogão	INSERVÍVEL
141	2	452	Atlas		Fogão	INSERVÍVEL
142	3	1125	Dako		Fogão	INSERVÍVEL
143	1	Sem número	Sem marca	3 lugares	Sofá	INSERVÍVEL
144	1	1915	Sem marca		Balcão	INSERVÍVEL
145	2	719	Sem marca		Balcão	INSERVÍVEL
146	1	3451	Sem marca		Mesa	INSERVÍVEL
147	1	2028	Sem marca		Cozinha	INSERVÍVEL
148	1	318	Sem marca	5 prateleiras	Arquivo de aço	INSERVÍVEL
149	2	510	Sem marca	2 gavetas	Arquivo de aço	INSERVÍVEL
150	3	1552	Sem marca	5 gavetas	Arquivo de aço	INSERVÍVEL
151	4	1644	Sem marca	5 gavetas	Arquivo de aço	INSERVÍVEL
152	5	1655	Sem marca	5 gavetas	Arquivo de aço	INSERVÍVEL
153	6	1863	Sem marca	5 gavetas	Arquivo de aço	INSERVÍVEL
154	1	162	Sem marca		Escrivaninha	INSERVÍVEL
155	2	219	Sem marca		Escrivaninha	INSERVÍVEL
156	3	239	Sem marca		Escrivaninha	INSERVÍVEL
157	4	240	Sem marca		Escrivaninha	INSERVÍVEL
158	5	206	Sem marca		Escrivaninha	INSERVÍVEL
159	6	314	Sem marca		Escrivaninha	INSERVÍVEL
160	7	435	Sem marca		Escrivaninha	INSERVÍVEL
161	8	625	Sem marca		Escrivaninha	INSERVÍVEL
162	9	1072	Sem marca		Escrivaninha	INSERVÍVEL
163	10	1895	Sem marca		Escrivaninha	INSERVÍVEL
164	11	1934	Sem marca		Escrivaninha	INSERVÍVEL
165	1	18	Sem marca		Cadeira estofada	INSERVÍVEL
166	2	163	Sem marca		Cadeira estofada	INSERVÍVEL
167	3	165	Sem marca		Cadeira estofada	INSERVÍVEL
168	4	270	Sem marca		Cadeira estofada	INSERVÍVEL
169	5	84	Sem marca		Cadeira estofada	INSERVÍVEL
170	6	271	Sem marca		Cadeira estofada	INSERVÍVEL
171	7	282	Sem marca		Cadeira estofada	INSERVÍVEL
172	8	361	Sem marca		Cadeira estofada	INSERVÍVEL
173	9	441	Sem marca		Cadeira estofada	INSERVÍVEL
174	10	463	Sem marca		Cadeira estofada	INSERVÍVEL
175	11	1174	Sem marca		Cadeira estofada	INSERVÍVEL
176	12	1876	Sem marca		Cadeira estofada	INSERVÍVEL
177	13	11166	Sem marca		Cadeira estofada	INSERVÍVEL
178	14	11170	Sem marca		Cadeira estofada	INSERVÍVEL
179	15	11171	Sem marca		Cadeira estofada	INSERVÍVEL
180	1	Sem número	Sem marca		Banco assento plástico	INSERVÍVEL
181	2	Sem número	Sem marca		Banco assento plástico	INSERVÍVEL
182	3	Sem número	Sem marca		Banco assento plástico	INSERVÍVEL
183	4	Sem número	Sem marca		Banco assento plástico	INSERVÍVEL
184	5	Sem número	Sem marca		Banco assento plástico	INSERVÍVEL
185	6	Sem número	Sem marca		Banco assento plástico	INSERVÍVEL
186	7	Sem número	Sem marca		Banco assento plástico	INSERVÍVEL
187	8	Sem número	Sem marca		Banco assento plástico	INSERVÍVEL
188	9	Sem número	Sem marca		Banco assento plástico	INSERVÍVEL
189	10	Sem número	Sem marca		Banco assento plástico	INSERVÍVEL
190	11	Sem número	Sem marca		Banco assento plástico	INSERVÍVEL
191	12	Sem número	Sem marca		Banco assento plástico	INSERVÍVEL
192	13	Sem número	Sem marca		Banco assento plástico	INSERVÍVEL
193	14	Sem número	Sem marca		Banco assento plástico	INSERVÍVEL
194	15	Sem número	Sem marca		Banco assento plástico	INSERVÍVEL
195	1	Sem número	Sem marca		Cadeira assento plástico	INSERVÍVEL
196	2	Sem número	Sem marca		Cadeira assento plástico	INSERVÍVEL
197	3	Sem número	Sem marca		Cadeira assento plástico	INSERVÍVEL
198	4	Sem número	Sem marca		Cadeira assento plástico	INSERVÍVEL
199	5	Sem número	Sem marca		Cadeira assento plástico	INSERVÍVEL
200	6	Sem número	Sem marca		Cadeira assento plástico	INSERVÍVEL
201	7	Sem número	Sem marca		Cadeira assento plástico	INSERVÍVEL
202	8	Sem número	Sem marca		Cadeira assento plástico	INSERVÍVEL
203	9	Sem número	Sem marca		Cadeira assento plástico	INSERVÍVEL
204	10	Sem número	Sem marca		Cadeira assento plástico	INSERVÍVEL
205	11	Sem número	Sem marca		Cadeira assento plástico	INSERVÍVEL
206	12	Sem número	Sem marca		Cadeira assento plástico	INSERVÍVEL
207	13	Sem número	Sem marca		Cadeira assento plástico	INSERVÍVEL
208	14	Sem número	Sem marca		Cadeira assento plástico	INSERVÍVEL
209	15	Sem número	Sem marca		Cadeira assento plástico	INSERVÍVEL
210	16	Sem número	Sem marca		Cadeira assento plástico	INSERVÍVEL
211	17	Sem número	Sem marca		Cadeira assento plástico	INSERVÍVEL
212	18	Sem número	Sem marca		Cadeira assento plástico	INSERVÍVEL
213	19	Sem número	Sem marca		Cadeira assento plástico	INSERVÍVEL
214	20	Sem número	Sem marca		Cadeira assento plástico	INSERVÍVEL
215	21	Sem número	Sem marca		Cadeira assento plástico	INSERVÍVEL
216	22	Sem número	Sem marca		Cadeira assento plástico	INSERVÍVEL
217	23	Sem número	Sem marca		Cadeira assento plástico	INSERVÍVEL
218	24	Sem número	Sem marca		Cadeira assento plástico	INSERVÍVEL
219	25	Sem número	Sem marca		Cadeira assento plástico	INSERVÍVEL
220	26	Sem número	Sem marca		Cadeira assento plástico	INSERVÍVEL
221	27	Sem número	Sem marca		Cadeira assento plástico	INSERVÍVEL
222	28	Sem número	Sem marca		Cadeira assento plástico	INSERVÍVEL
223	29	Sem número	Sem marca		Cadeira assento plástico	INSERVÍVEL
224	30	Sem número	Sem marca		Cadeira assento plástico	INSERVÍVEL
225	31	Sem número	Sem marca		Cadeira assento plástico	INSERVÍVEL
226	32	Sem número	Sem marca		Cadeira assento plástico	INSERVÍVEL
227	33	Sem número	Sem marca		Cadeira assento plástico	INSERVÍVEL
228	34	Sem número	Sem marca		Cadeira assento plástico	INSERVÍVEL
229	35	Sem número	Sem marca		Cadeira assento plástico	INSERVÍVEL
230	36	Sem número	Sem marca		Cadeira assento plástico	INSERVÍVEL
231	37	Sem número	Sem marca		Cadeira assento plástico	INSERVÍVEL
232	38	Sem número	Sem marca		Cadeira assento plástico	INSERVÍVEL
233	39	Sem número	Sem marca		Cadeira assento plástico	INSERVÍVEL
234	40	Sem número	Sem marca		Cadeira assento plástico	INSERVÍVEL
235	41	Sem número	Sem marca		Cadeira assento plástico	INSERVÍVEL
236	42	Sem número	Sem marca		Cadeira assento plástico	INSERVÍVEL
237	43	Sem número	Sem marca		Cadeira assento plástico	INSERVÍVEL
238	44	Sem número	Sem marca		Cadeira assento plástico	INSERVÍVEL
239	45	Sem número	Sem marca		Cadeira assento plástico	INSERVÍVEL
240	46	Sem número	Sem marca		Cadeira assento plástico	INSERVÍVEL
241	47	Sem número	Sem marca		Cadeira assento plástico	INSERVÍVEL
242	1	Sem número	Sem marca		Porta	INSERVÍVEL
243	2	Sem número	Sem marca		Porta	INSERVÍVEL
244	1	Sem número	Sem marca		Janela	INSERVÍVEL
245	2	Sem número	Sem marca		Janela	INSERVÍVEL
246	3	Sem número	Sem marca		Janela	INSERVÍVEL
247	4	Sem número	Sem marca		Janela	INSERVÍVEL
248	5	Sem número	Sem marca		Janela	INSERVÍVEL
249	6	Sem número	Sem marca		Janela	INSERVÍVEL
250	7	Sem número	Sem marca		Janela	INSERVÍVEL
251	1	Sem número	Sem marca		Carteira escolar	INSERVÍVEL
252	2	Sem número	Sem marca		Carteira escolar	INSERVÍVEL
253	3	Sem número	Sem marca		Carteira escolar	INSERVÍVEL
254	4	Sem número	Sem marca		Carteira escolar	INSERVÍVEL
255	5	Sem número	Sem marca		Carteira escolar	INSERVÍVEL
256	6	Sem número	Sem marca		Carteira escolar	INSERVÍVEL
257	7	Sem número	Sem marca		Carteira escolar	INSERVÍVEL

Continua pág. 04

258	8	Sem número	Sem marca		Carteira escolar	INSERVÍVEL
259	9	Sem número	Sem marca		Carteira escolar	INSERVÍVEL
260	10	Sem número	Sem marca		Carteira escolar	INSERVÍVEL
261	11	Sem número	Sem marca		Carteira escolar	INSERVÍVEL
262	12	Sem número	Sem marca		Carteira escolar	INSERVÍVEL
263	13	Sem número	Sem marca		Carteira escolar	INSERVÍVEL
264	14	Sem número	Sem marca		Carteira escolar	INSERVÍVEL
265	15	Sem número	Sem marca		Carteira escolar	INSERVÍVEL
266	1	Sem número	Sem marca		Cadeira escolar	INSERVÍVEL
267	2	Sem número	Sem marca		Cadeira escolar	INSERVÍVEL
268	3	Sem número	Sem marca		Cadeira escolar	INSERVÍVEL
269	4	Sem número	Sem marca		Cadeira escolar	INSERVÍVEL
270	5	Sem número	Sem marca		Cadeira escolar	INSERVÍVEL
271	6	Sem número	Sem marca		Cadeira escolar	INSERVÍVEL
272	7	Sem número	Sem marca		Cadeira escolar	INSERVÍVEL
273	8	Sem número	Sem marca		Cadeira escolar	INSERVÍVEL
274	9	Sem número	Sem marca		Cadeira escolar	INSERVÍVEL
275	10	Sem número	Sem marca		Cadeira escolar	INSERVÍVEL
276	11	Sem número	Sem marca		Cadeira escolar	INSERVÍVEL
277	12	Sem número	Sem marca		Cadeira escolar	INSERVÍVEL
278	13	Sem número	Sem marca		Cadeira escolar	INSERVÍVEL
279	14	Sem número	Sem marca		Cadeira escolar	INSERVÍVEL
280	15	Sem número	Sem marca		Cadeira escolar	INSERVÍVEL
281	16	Sem número	Sem marca		Cadeira escolar	INSERVÍVEL
282	17	Sem número	Sem marca		Cadeira escolar	INSERVÍVEL
283	18	Sem número	Sem marca		Cadeira escolar	INSERVÍVEL
284	19	Sem número	Sem marca		Cadeira escolar	INSERVÍVEL
285	20	Sem número	Sem marca		Cadeira escolar	INSERVÍVEL
286	21	Sem número	Sem marca		Cadeira escolar	INSERVÍVEL
287	22	Sem número	Sem marca		Cadeira escolar	INSERVÍVEL
288	23	Sem número	Sem marca		Cadeira escolar	INSERVÍVEL
289	24	Sem número	Sem marca		Cadeira escolar	INSERVÍVEL
290	25	Sem número	Sem marca		Cadeira escolar	INSERVÍVEL
291	26	Sem número	Sem marca		Cadeira escolar	INSERVÍVEL
292	27	Sem número	Sem marca		Cadeira escolar	INSERVÍVEL
293	28	Sem número	Sem marca		Cadeira escolar	INSERVÍVEL
294	29	Sem número	Sem marca		Cadeira escolar	INSERVÍVEL
295	30	Sem número	Sem marca		Cadeira escolar	INSERVÍVEL
296	31	Sem número	Sem marca		Cadeira escolar	INSERVÍVEL
297	32	Sem número	Sem marca		Cadeira escolar	INSERVÍVEL
298	33	Sem número	Sem marca		Cadeira escolar	INSERVÍVEL

ANEXO II

SOLICITAÇÃO DE DOAÇÃO

A _____, inscrita no CNPJ nº_____, localizada na _____, município de _____, representada por, _____, brasileiro (a), estado civil_____, CPF _____, portador do RG_____, cargo/função_____, vem solicitar à Prefeitura Municipal de Capitão Leônidas Marques (Pr), sediada na Avenida Tancredo Neves, 502, Centro, município de Capitão Leônidas Marques, Estado do Paraná a DOAÇÃO do lote de bens relacionados na Lei Municipal nº 2.116/2015.

_____ (___), _____ de _____ de 2015

_____
responsável
cargo/função

ANEXO III

NOTIFICAÇÃO

A Prefeitura Municipal de Capitão Leônidas Marques, CNPJ nº 76.208.834/0001-59, com endereço à Av. Tancredo Neves, 502, Centro – Capitão Leônidas Marques/PR, representada pelo Presidente da Comissão de Inventário de Bens Inservíveis, vem por meio deste, NOTIFICAR a _____, CNPJ nº _____, endereço_____ _____, nº _____, complemento _____, bairro _____, município _____, Estado _____, representada por, _____, CPF _____, RG _____, cargo/função _____, que foi classificada conforme critérios do item 6, do Edital nº 001/2015, para receber a doação do lote de bens inservíveis listados na Lei Municipal 2.116/2015, a serem retirados num prazo de 10 (dez) dias após o recebimento deste, entre às 08:00 às 11:30 horas, no barracão do Codeter, localizado no espaço denominado Grande Paraná, BR 163, Capitão Leônidas Marques/PR e no Aterro Sanitário Municipal, localizado na estrada saída para comunidade rural São João, Capitão Leônidas Marques/PR.

Capitão Leônidas Marques (PR), ____ de outubro de 2015

_____
Anderson W. Pezzatto
Presidente

_____
representante
cargo função

ANEXO IV

Termo de Doação de Bens Públicos

Pelo presente Termo de Doação, de acordo com a Lei nº 8.666/93, no que couber, de um lado a Prefeitura Municipal de Capitão Leônidas Marques, CNPJ nº 76.208.834/0001-59, com endereço à Av. Tancredo Neves, 502, Centro – Capitão Leônidas Marques/PR, neste ato denominada DOADORA e representada pelo Presidente da Comissão de Inventário de Bens Inservíveis, e, de outro, _____, CNPJ nº _____, com endereço à _____, nº ____, complemento _____, bairro _____, município _____, Estado _____, neste ato denominada DONATÁRIA, representada por, nome _____, CPF _____, cargo/função _____ fica justo e contratado o seguinte:

CLÁUSULA PRIMEIRA;

A DOADORA concede à DONATÁRIA, os bens relacionados na Lei Municipal nº 2.116/2015.

Capitão Leônidas Marques /PR, 16 de outubro de 2015

_____ _____
Ivar Barea **representante**
Prefeito Municipal **cargo/função**

TESTEMUNHAS:

_____
NOME:
CPF:

_____
NOME:
CPF:

CI1156931-E15

Câmara Municipal de Ramilândia

Av. XXV de Julho, 395 – Centro, CEP: 85888-000
Fone/Fax: 45-3258-1195
Ramilândia - PR

ATO DA PRESIDÊNCIA N.º 26/2015

Autoriza viagem e pagamento de diárias.

O PRESIDENTE DA CÂMARA MUNICIPAL DE RAMILÂNDIA, Estado do Paraná, no uso das atribuições que legalmente lhes são conferidas, e de conformidade com a Resolução 02/2014, de 04/08/2014,

R E S O L V E:

Art. 1º Autorizar a vereadora: Teresinha Moreira, CPF: 028.669.319-47e a servidora: Andreia Marques de Abreu, CPF: 050.207.319-51, a se deslocarem até a cidade de Curitiba nos dias 07 e 08 de outubro de 2015 para tratarem de assunto junto a Assembleia Legislativa do Paraná.

Art. 2º Fica autorizado o pagamento de 2 (duas) diárias, totalizando um montante de R$ 600,00 (seiscentos reais) por pessoa, conforme artigo 3º, Inciso I da Resolução 02/2014, para fins de ressarcimento de despesas com alimentação e hospedagem.

Art. 3º As despesas decorrentes da execução deste Ato da Presidência correrão por conta de dotação própria do orçamento vigente.

Art. 4º Este Ato da Presidência entra em vigor nesta data, revogadas as disposições em contrário.

Sala da Presidência da Câmara Municipal de Ramilândia, aos 06/10/2015.

Severino Linhares
Presidente

CI11593935-E15

Prefeitura Municipal de Lindoeste

E-mail: pmlindoe@certto.com.br
AV. Marechal Cândido Rondon, s/n – Telefax (45) 237-1124
CEP 85826-000 - LINDOESTE - PARANÁ
CNPJ 80.881.915/0001-92

DECRETO N.º 111/2015
Data: 06/09/2015

Dispõe sobre a abertura de Crédito Especial no valor de R$ 6.000,00 (Seis Mil Reais) no Orçamento Geral do Exercício de 2015 e dá outras providências.

O prefeito Municipal de Lindoeste, Estado do Paraná, no uso de suas atribuições legais, e de acordo com a Lei n. 923/2015 de 05/09/2015.

D E C R E T A:

Art. 1º - Fica aberto *Crédito Especial* no Orçamento do Exercício de 2015, no valor de *R$ 6.000,00 (Seis Mil Reais)* para reforço das seguintes dotações Orçamentárias:

10- FUNDO DE ASSISTENCIA SOCIAL.
01- Fundo Municipal de Assistência Social.
08.244.0034.2.625- Execução do Programa SCFV – Serviço de Convivência e Fortalecimento de Vínculos.
4.4.90.52.00- Equipamentos e Material Permanente.....6.000,00

Art. 2º - Para cobertura dos créditos abertos conforme Artigo anterior serão utilizados recursos oriundos da Anulação das seguintes dotações:

10- FUNDO DE ASSISTENCIA SOCIAL.
01- Fundo Municipal de Assistência Social.
08.244.0034.2.079- Ações de proteção Social Especial a Famílias e Pessoas.
3.3.90.30.00 – Material de Consumo.....6.000,00

Art. 3º - Fica o Poder Executivo autorizado ainda a inclusão do Projeto especificado no artigo primeiro os objetivos, metas físicas e financeira e ao Anexo Único da Lei nº 764/2013 PPA Plano Plurianual, reformulada pela Lei n. 877/2014 de 22/12/2014 e Lei Diretrizes Orçamentária no Exercício LDO nº 841/2014 para o Exercício de 2015, reformuladas pela Lei n. 878/2014 de 22/12/2014.

Art. 4º - Este Decreto entrará em vigor na data de sua publicação.

Lindoeste, Pr em 06 de Setembro 2015.

SILVIO DE SOUZA
Prefeito Municipal

CI1156936-E15

Prefeitura Municipal de Lindoeste

E-mail: pmlindoe@certto.com.br
AV. Marechal Cândido Rondon, s/n – Telefax (45) 237-1124
CEP 85826-000 - LINDOESTE - PARANÁ
CNPJ 80.881.915/0001-92

DECRETO N.º 110/2015
Data: 06/09/2015

Dispõe sobre a abertura de Crédito Adicional Suplementar NO VALOR R$ 68.597,00(Sessenta e Oito Mil, Quinhentos e Noventa e Sete Reais) no Orçamento Geral do Exercício de 2015 e dá outras providências.

O prefeito Municipal de Lindoeste, Estado do Paraná, no uso de suas atribuições legais, e de acordo com a Lei n. 921/2015 de 05/09/2015.

D E C R E T A:

Art. 1º - Fica aberto *Crédito Adicional Suplementar* no Orçamento do Exercício de 2015, no valor de *R$ 68.597,00 (sessenta e oito mil, quinhentos e noventa e sete reais)* para reforço das seguintes dotações Orçamentárias:

08.00- SECRETARIA DE SAUDE
01- FUNDO MUNICIPAL DE SAUDE .
10.302.0027.2.589- MANUTENÇÃO CONSORCIO INTERMUNICIPAL – CONSAMU
Fonte: 4496
3.1.71.70.00- RATEIO PELA PARTICIPAÇÃO CONSORCIO PUBLICO ..... R$ 49.230,00
3.3.71.70.00- RATEIO PELA PARTICIPAÇÃO CONSORCIO PUBLICO .....R$ 19.367,00

Art. 2º - Para cobertura do que trata o artigo anterior fica indicado como recurso o *Excesso de Arrecadação* , proveniente dos Repasses Recursos Federal e Estadual/Consamu/Fundo Municipal de Saúde Cascavel conforme Contrato de rateio.

Art.4º - Fica o Poder Executivo autorizado a proceder a atualização da Lei nº 764/2013- PPA- Plano Plurianual, reformulada pela Lei n. 877/2014 de 22/12/2014 e Lei Diretrizes Orçamentária no Exercício – LDO nº 841/2014 para o Exercício de 2015, reformuladas pela Lei n. 878/2014 de 22/12/2014 nos termos do artigo primeiro.

Art. 5º - Este Decreto entrará em vigor na data de sua publicação.

Município de Lindoeste , Pr em 06 de Setembro de 2015.

SILVIO DE SOUZA
Prefeito Municipal

CI1156937-E15

Prefeitura Municipal de Lindoeste

E-mail: pmlindoe@certto.com.br
AV. Marechal Cândido Rondon, s/n – Telefax (45) 237-1124
CEP 85826-000 - LINDOESTE - PARANÁ
CNPJ 80.881.915/0001-92

DECRETO N.º : 109/2015
Data: 06/09/2015

Dispõe sobre a abertura de crédito Especial no valor de R$ 116.000,00 (Cento e Dezesseis Mil Reais), no Orçamento do Exercício de 2015.

O prefeito Municipal de Lindoeste, Estado do Paraná, no uso de suas atribuições legais, e de acordo com a Lei n. 920/2015 de 05/09/2015.

D E C R E T A:

Art. 1º - Fica Aberto Créditos Especial no Valor de R$ ***116.000,00 (Cento e Dezesseis Mil Reais)*** no Orçamento do Exercício de 2015, para execução de despesas com as seguintes especificações:

13- SECRETARIA DEOBRAS E VIAÇÃO
02- Manutenção da Divisão de Serviços Rodoviários.
26.782.0045.1.117- Aquisição de Equipamento Rodoviário
Fonte : 000
4.4.90.52.00- Equipamento e Material Permanente.....16.000,00
Fonte : 501
4.4.90.52.00- Equipamento e Material Permanente.....95.421,77
Fonte : 3501
4.4.90.52.00- Equipamento e Material Permanente.....4.578,23

Art. 2º.- Para cobertura do que trata o artigo anterior para atendimento a execução da ação/projeto 1.117, ficam indicado como recursos o excesso de arrecadação proveniente de alienação / permuta de Bens no valor de 92.580,00(501) (noventa e dois mil, quinhentos e oitenta reais) ,o superávit financeiro de 2014 recursos vinculados a alienação de ativos no valor de 4.578,23,(3501) o excesso de arrecadação provenientes de aplicações financeiras de 2015 de recursos de alienação de ativos no valor de 2.841,77(501) (Dois Mil, Oitocentos e Quarenta e Um Reais e Setenta e Sete Centavos) e o valor de R$ 16.000,00 (Dezesseis mil reais) de recursos livres através de **anulações /parciais** das seguintes Dotações orçamentárias:

04- SECRETARIA DE FINANÇAS
02- Divisão de Tesouraria.
28.846.0000.0.016- Sentenças Judiciais.
3.1.90.91.00- Sentenças Judiciais.....1.000,00
28.846.0000.0.025- Sentenças Judiciais.
3.1.90.91.00- Sentenças Judiciais.....15.000,00

Art. 3º O valor minimo do excesso de arrecadação referente a Permuta de bens moveis , prevista na presente lei será de R$ 49.000,00 (quarenta e nove mil reais) atendendo os principios legais aplicáveis.

Art. 4º - Fica o Poder Executivo autorizado ainda a inclusão do Projeto especificado no artigo primeiro os objetivos, metas fisicas e financeira e ao Anexo Único da Lei nº 764/2013- PPA- Plano Plurianual, reformulada pela Lei n. 877/2014 de 22/12/2014 e Lei Diretrizes Orçamentária no Exercicio – LDO nº 841/2014 para o Exercicio de 2015, reformuladas pela Lei n. 878/2014 de 22/12/2014.

Art. 5º - Este Decreto entrará em vigor na data de sua publicação.

Lindoeste, Pr em 06 de Setembro 2015.

SILVIO DE SOUZA
Prefeito Municipal

CI1156938-E15

PODER JUDICIÁRIO DO ESTADO DO PARANÁ
COMARCA DE CASCAVEL
2ª VARA CÍVEL DE CASCAVEL - PROJUDI
Avenida Tancredo Neves, 2320 - Cascavel/PR - CEP: 85.805-000 - Fone: (45) 3039-2445

Autos nº. 0028421-33.2011.8.16.0021

EDITAL DE CITAÇÃO DE ELVIRA DE SARQUE E SEU CÔNJUGE SE POSSUIR– PRAZO DE 30 (TRINTA) DIAS.

O DOUTOR EDUARDO VILLA COIMBRA CAMPOS, JUIZ DE DIREITO DA 2ª VARA CÍVEL DA COMARCA DE CASCAVEL, ESTADO DO PARANÁ, NA FORMA DA LEI, ETC...

F / A / Z / S / A / B / E / R/ a todos quantos o presente edital virem ou conhecimento dele tiverem, principalmente a confinante ELVIRA DE SARQUE, e seu cônjuge se possuir, atualmente em lugar incerto e não sabido, que por este Juízo e Cartório se processam aos termos dos autos de AÇÃO DE USUCAPIÃO, sob nº 0028421-33.2011.8.16.0021 em que GERALDO DE OLIVEIRA BRAGA move contra B.B.S. IMOBILIÁRIA E COLONIZADORA LTDA, na qual requer o autor seja julgada procedente a ação declarando por sentença, a posse e propriedade do imóvel usucapiendo " lote de terras urbano nº. 22, da quadra nº 10, do loteamento denominado Parque 14 de Novembro, situado nesta cidade e Comarca de Cascavel, com área de 490,00 m², sem benfeitorias, matriculado sob nº. 2777, do livro 2 de Registro Geral do Cartório de Registro de Imóveis do 1º Ofício desta Comarca, situado a rua Francisco Guarana de Menezes, 429, cadastro municipal nº 1.332.820.000, avaliado em R$ 45.000,00 (quarenta e cinco mil reais)",em favor dos requerentes, determinando, para tanto, a expedição de mandado autorizando a transcrição perante o 1º Cartório de Registro de Imóveis desta Comarca de Cascavel, da qual são possuidores há mais de 22 anos, mansa e pacificamente, sem interrupção nem oposição de quem quer que seja. E o presente edital, para CITAÇÃO da confinante acima nominada e seu cônjuge se possuir, para todos os termos do processo, bem como para oferecer contestação no prazo de quinze (15) dias, sob pena de revelia (art. 285 do CPC) "não sendo contestada a presente ação, se presumirão aceitos como verdadeiros os fatos alegados na inicial". E para que chegue ao conhecimento dos interessados e no futuro não possam alegar ignorância ou desconhecimento, mandou expedir o presente edital que será afixado em local de costume e publicado na forma da lei. DADO e PASSADO nesta cidade e Comarca de Cascavel, Estado do Paraná. Eu, _____ (Leandro Cristo Gois) Analista Judiciário, que o digitei, conferi e subscrevi.

Cascavel, 31 de julho de 2015.

LEANDRO CRISTO GOIS
Analista Judiciário

CI1156941-E15

MUNICÍPIO DE TOLEDO – PR
DEPARTAMENTO DE LICITAÇÕES E CONTRATOS
AVISO DE LICITAÇÃO

PREGÃO PRESENCIAL Nº 251/2015
OBJETO: Seleção de propostas visando REGISTRO DE PREÇOS, pelo período de 12 (doze) meses, para *aquisição de materiais hospitalares* para utilização nas Unidades Básicas de Saúde, UPA, Saúde Mental, CAPS II, CAPS AD e Núcleo Integrado de Saúde do Município de Toledo. **DATA DE ABERTURA**: 04 de NOVEMBRO de 2015, às 08h30min.

TOMADA DE PREÇOS Nº 003/2015 – FUNREBOM
OBJETO: Contratação de empresa especializada em telecomunicação e devidamente autorizada pela Agência Nacional de Telecomunicação – ANATEL para prestação de serviços de Telefonia Móvel Pessoal (SMP) quanto os serviços STFC / LDN – Serviços Telefônico Fixo Computado / Longa Distância Nacional, na modalidade local e longa distância e tráfego de dados, através de sistema digital, pós-pago, com cobertura de sinal em todo território nacional, para atender as necessidades do 2º Subgrupamento de Bombeiros/ 4º Grupamento de Bombeiros (COPRO DE BOMBEIROS DE TOLEDO), neste Município de Toledo. **DATA DE ABERTURA**: 14hs00min do dia 03 de NOVEMBRO de 2015. **VALOR MÁXIMO**: R$ 26.693,52 (vinte e seis mil seiscentos e noventa e três reais e cinquenta e dois centavos).

ADENDO I - REF. PREGÃO PRESENCIAL Nº 246/2015
O Secretário da Administração do Município de Toledo/PR torna público a quem interessar possa que na licitação na modalidade de PREGÃO PRESENCIAL nº 246/2015, cujo objeto é **seleção de propostas visando REGISTRO DE PREÇOS, pelo período de 12 (doze) meses, para *aquisição e plantio de grama em leiva do tipo esmeralda para os seguintes locais da Secretaria de Assistência Social e Proteção à Família: Casas Abrigo, Sede da Secretaria da Assistência Social e Proteção à Família, CRAS, CREAS, NACA e Florir Toledo; conforme Plano de Ação para Co-Financiamento do Governo Federal Sistema Único da Assistência Social***, há a seguinte retificação:
Nos itens 8.4 e 8.10 e no Anexo I do edital, onde se lê:
8.4 – O processo de julgamento das propostas será efetuado por m² (metro quadrado) de grama.
8.10 - Para fins de julgamento das propostas, o Pregoeiro e sua Equipe de Apoio levarão em conta o critério de **menor preço por m² (metro quadrado) de grama** nos termos do inciso X do art. 4º da Lei n.º 10.520/2002.

ITEM	CÓDIGO	DESCRIÇÃO	QTDE	UNID	MARCA/ MODELO	VALOR MÁXIMO POR ITEM	VALOR POR ITEM	VALOR TOTAL
1	1.1.26137	Contratação de empresa para prestação de serviços de plantio de grama em leiva do tipo esmeralda.	5000,00	UN		1,50		
2	1.1.785	Grama em leiva do tipo esmeralda - livre de ervas daninhas, adubada e plantada.	5000,00	Mº		4,50		

Leia-se:
8.4 - O processo de julgamento das propostas será efetuado por LOTE, devendo ser respeitado o valor máximo de cada item.
8.10 - Para fins de julgamento das propostas, o Pregoeiro e sua Equipe de Apoio levarão em conta o critério de **menor preço por LOTE, devendo ser respeitado o valor máximo de cada item**, nos termos do inciso X do art. 4º, da Lei n.º 10.520/2002.

LOTE	ITEM	CÓDIGO	DESCRIÇÃO	QTDE	UNID	MARCA/ MODELO	VALOR MÁXIMO POR ITEM	VALOR POR ITEM	VALOR TOTAL
Lote 001	1	1.1.26137	Contratação de empresa para prestação de serviços de plantio de grama em leiva do tipo esmeralda.	5000,00	UN		1,50		
Lote 001	2	1.1.785	Grama em leiva do tipo esmeralda- livre de ervas daninhas e adubada.	5000,00	Mº		4,50		
TOTAL DO LOTE									

Assim, por conseqüência, os envelopes que deveriam ser protocolizados até o dia **21 de OUTUBRO de 2015, às 14h00min**, **poderão ser protocolizados até às 14h00min do dia 05 DE NOVEMBRO DE 2015,** no setor de protocolo da Prefeitura do Município de Toledo. Da mesma forma a **abertura da presente licitação** dar-se-á em sessão pública, a ser realizada **no dia 05 DE NOVEMBRO DE 2015, às 14h00min,** de acordo com a legislação vigente mencionada no preâmbulo deste Edital. Permanecem inalteradas as demais condições previstas no edital. Gabinete do Secretário da Administração do Município de Toledo-PR, em 06 de Outubro de 2015. **AMAURI VILMAR LINKE** - SECRETÁRIO DA ADMINISTRAÇÃO

- O(s) edital(is) encontra(m)-se à disposição para aquisição no site: www.toledo.pr.gov.br - link Licitações. Demais informações: Depto. Licitações e Contratos do Município de Toledo, Rua Raimundo Leonardi, 1586, Centro, Toledo/Pr. de segunda a sexta-feira, Fone: (45) 3055-8819 Fax: 3378-1704, e-mail: compras.documentacao@toledo.pr.gov.br

CI1156948-E15

ESTADO DO PARANÁ

MUNICÍPIO DE SÃO MIGUEL DO IGUAÇU

TERMO DE HOMOLOGAÇÃO DE PROCESSO LICITATÓRIO

Em estrita observância aos preceitos legais contidos na, Lei de Licitações n.º 8.666/93, na Lei nº 10.520/2002, Lei Municipal nº 2.480/2013, e segundo as informações constantes no Ato de Adjudicação do Sr. Pregoeiro e equipe de apoio do Município de São Miguel do Iguaçu-PR, designados pela Portaria nº 016/2015, e, nas formas e condições expostas no Edital do/a **Pregão: Nº100/2015** que tem por objeto. Aquisição de gêneros alimentícios a serem usados nas escolas municipais. A entrega será conforme cronograma da Secretaria Municipal de Educação conforme Especificações, Constante Anexo I do Edital, e nas formas consignadas que seguem:

Fornecedor: EDEOILSO VENDRUSCOLO - COMERCIAL - ME - CNPJ: 11.886.995/0001-56

LOTE 2

Item	Descrição	Marca	Unidade	Quant.	Valor Unit.	Valor Total
1	Arroz parbolilizado tipo I, fino (pct - 5 kg)	NUTRIPAR	un	960,00	R$ 10,98	R$ 10.540,80

Valor Total do Lote: R$ 10.540,80 (dez mil, quinhentos e quarenta reais e oitenta centavos)

LOTE 3

Item	Descrição	Marca	Unidade	Quant.	Valor Unit.	Valor Total
1	Arroz branco agulhinha, tipo 1, fino (5kg)	NUTRIPAR	UN	200,00	R$ 11,98	R$ 2.396,00

Valor Total do Lote: 2.396,00 (dois mil, trezentos e noventa e seis reais)

LOTE 4

Item	Descrição	Marca	Unidade	Quant.	Valor Unit.	Valor Total
1	Amido de milho (cx - 500g)	APTI	UN	320,00	R$ 3,48	R$ 1.113,60

Valor Total do Lote: R$ 1.113,60 (um mil, cento e treze reais e sessenta centavos)

LOTE 5

Item	Descrição	Marca	Unidade	Quant.	Valor Unit.	Valor Total
1	Açúcar cristal especial, branco de 1ª qualidade, acondicionado em embalagem plástica de 5 Kg (cinco quilos), com todas as informações pertinentes ao produto, previsto na legislação vigente.	ESTRELA	UN	1.120,00	R$ 7,89	R$ 8.836,80

Valor Total do Lote: R$ 8.836,80 (oito mil, oitocentos e trinta e seis reais e oitenta centavos)

LOTE 6

Item	Descrição	Marca	Unidade	Quant.	Valor Unit.	Valor Total
1	Biscoito Doce (tipo Rosquinha de Coco-340g) Farinha de trigo enriquecida com ferro e ácido fólico, açúcar, amido de milho, açúcar invertido,gordura vegetal hidrogenada, sal, fermento químico (bicarb	PRODASA	PCT	560,00	R$ 2,98	R$ 1.668,80

Valor Total do Lote: R$ 1.668,80 (um mil, seiscentos e sessenta e oito reais e oitenta centavos)

LOTE 7

Item	Descrição	Marca	Unidade	Quant.	Valor Unit.	Valor Total
1	Biscoito Doce (tipo leite 800 g) farinha de trigo enriquecida com ferro e ácido fólico, açúcar, gordura vegetal, amido, fubá de milho enriquecido com ferro e ácido fólico, açúcar invertido.	PRODASA	PCT	2.000,00	R$ 5,98	R$ 11.960,00

Valor Total do Lote: R$ 11.960,00 (onze mil, novecentos e sessenta reais)

LOTE 9

Item	Descrição	Marca	Unidade	Quant.	Valor Unit.	Valor Total
1	Canela em pó (pote de 20g)	GERIBA	UN	72,00	R$ 1,12	R$ 80,64

Valor Total do Lote: R$ 80,64 (oitenta reais e sessenta e quatro centavos)

LOTE 10

Item	Descrição	Marca	Unidade	Quant.	Valor Unit.	Valor Total
1	Canela em rama (pote 10g)	GERIBA	UN	200,00	R$ 1,23	R$ 246,00

Valor Total do Lote: R$ 246,00 (duzentos e quarenta e seis reais)

LOTE 11

Item	Descrição	Marca	Unidade	Quant.	Valor Unit.	Valor Total
1	Chá de camomila ou erva doce (cx c/ 10 saq)	REAL	UN	304,00	R$ 1,97	R$ 598,88

Valor Total do Lote: R$ 598,88 (quinhentos e noventa e oito reais e oitenta e oito centavos)

LOTE 12

Item	Descrição	Marca	Unidade	Quant.	Valor Unit.	Valor Total
1	Chá mate (caixas com 250 gr)	UNIÃO	UN	480,00	R$ 3,04	R$ 1.459,20

Valor Total do Lote: R$ 1.459,20 (um mil, quatrocentos e cinquenta e nove reais e vinte centavos)

Rua Vânio Ghellere, 64 – Centro – Fone (45) 3565-8100 – Fax (45) 3565-8110

LOTE 13

Item	Descrição	Marca	Unidade	Quant.	Valor Unit.	Valor Total
1	Coco ralado adoçado (100G)	UNICOCO	PCT	200,00	R$ 3,09	R$ 618,00

Valor Total do Lote: R$ 618,00 (seiscentos e dezoito reais)

LOTE 14

Item	Descrição	Marca	Unidade	Quant.	Valor Unit.	Valor Total
1	Cereal de arroz e Aveia- Farinha de arroz, açúcar, farinha de aveia, extrato de malte, sais minerais (carbonato de cálcio, fosfato de sódio dibásico, sulfato de zinco, fumarato ferroso), vitaminas	MUCILON	UN	160,00	R$ 11,37	R$ 1.819,20

Valor Total do Lote: R$ 1.819,20 (um mil, oitocentos e dezenove reais e vinte centavos)

LOTE 15

Item	Descrição	Marca	Unidade	Quant.	Valor Unit.	Valor Total
1	Cereal de milho – Farinha de trigo enriquecida com ferro e ácido fólico, açúcar, sais minerais (fosfato de sódio dibásico, carbonato de cálcio, fumarato ferroso,sulfto de zinco), vitaminas (vitamina C)	MUCILON	UN	160,00	R$ 11,37	R$ 1.819,20

Valor Total do Lote: R$ 1.819,20 (um mil, oitocentos e dezenove reais e vinte centavos)

LOTE 16

Item	Descrição	Marca	Unidade	Quant.	Valor Unit.	Valor Total
1	Cravo da índia (pcte 10g)	GERIBA	UN	200,00	R$ 1,79	R$ 358,00

Valor Total do Lote: 358,00 (trezentos e cinquenta e oito reais)

LOTE 17

Item	Descrição	Marca	Unidade	Quant.	Valor Unit.	Valor Total
1	Colorífico (colorau) de 500g	GERIBA	UN	256,00	R$ 3,30	R$ 844,80

Valor Total do Lote: R$ 844,80 (oitocentos e quarenta e quatro reais e oitenta centavos)

LOTE 18

Item	Descrição	Marca	Unidade	Quant.	Valor Unit.	Valor Total
1	Biscoito de água e sal (pct 740g) Farinha de trigo enriquecida com ferro e ácido fólico, gordura vegetal, açúcar invertido, sal, amido, extrato de malte, fermentos químicos bicarbonato de sódio,	PRODASA	PCT	400,00	R$ 5,98	R$ 2.392,00

Valor Total do Lote: R$ 2.392,00 (dois mil, trezentos e noventa e dois reais)

LOTE 19

Item	Descrição	Marca	Unidade	Quant.	Valor Unit.	Valor Total
1	Farinha de mandioca torrada, tipo 1 (pacote c/ 1kg)	MONSIL	PCT	544,00	R$ 2,98	R$ 1.621,12

Valor Total do Lote: R$ 1.621,12 (um mil, seiscentos e vinte e um reais e doze centavos)

LOTE 20

Item	Descrição	Marca	Unidade	Quant.	Valor Unit.	Valor Total
1	Farinha Trigo Branca Especial (5 kg) tipo 1 enriquecida com ferro e ácido fólico com data de fabricação e com data de validade mínima de 04 meses impressos na embalagem	MONA	KG	720,00	R$ 10,00	R$ 7.200,00

Valor Total do Lote: R$ 7.200,00 (sete mil e duzentos reais)

LOTE 21

Item	Descrição	Marca	Unidade	Quant.	Valor Unit.	Valor Total
1	Feijão, classe preto, tipo 1, pacote com 1Kg	ARAUJO	PCT	1.600,00	R$ 2,94	R$ 4.704,00

Valor Total do Lote: R$ 4.704,00 (quatro mil, setecentos e quatro reais)

LOTE 22

Item	Descrição	Marca	Unidade	Quant.	Valor Unit.	Valor Total
1	Fermento em pó químico (lata c/ 250 g)	TRISANTI	PCT	360,00	R$ 3,49	R$ 1.256,40

Valor Total do Lote: R$ 1.256,40 (um mil, duzentos e cinquenta e seis reais e quarenta centavos)

LOTE 23

Item	Descrição	Marca	Unidade	Quant.	Valor Unit.	Valor Total
1	Fermento biológico instantâneo (pacote c/ 125 g)	MAURI	PCT	296,00	R$ 3,95	R$ 1.169,20

Valor Total do Lote: R$ 1.169,20 (um mil, cento e sessenta e nove reais e vinte centavos)

LOTE 24

Item	Descrição	Marca	Unidade	Quant.	Valor Unit.	Valor Total
1	Fósforo (cx c/ 200 palitos longos)	PARANA	UN	120,00	R$ 2,00	R$ 240,00

Valor Total do Lote: R$ 240,00 (duzentos e quarenta reais)

LOTE 25

Item	Descrição	Marca	Unidade	Quant.	Valor Unit.	Valor Total
1	Fubá de milho amarelo; embalagem de 1kg de polietileno transparente, intactos, hermeticamente vedados. Produto obtido pela moagem do grão de milho desgerminado ou não,	KATUAY	PCT	800,00	R$ 2,50	R$ 2.000,00

Valor Total do Lote: R$ 2.000,00 (dois mil reais)

LOTE 26

Item	Descrição	Marca	Unidade	Quant.	Valor Unit.	Valor Total
1	Polvilho doce, contendo 500 gramas, com identificação do produto, marca do fabricante, data de fabricação e prazo de validade.	PRATA	PCT	88,00	R$ 2,49	R$ 219,12

Valor Total do Lote: R$ 219,12 (duzentos e dezenove reais e doze centavos)

LOTE 27

Item	Descrição	Marca	Unidade	Quant.	Valor Unit.	Valor Total
1	Leite em pó - Leite fluido integral, Pacotes de 400 gramas	ILOLAY	UN	560,00	R$ 7,49	R$ 4.194,40

Valor Total do Lote: R$ 4.194,40 (quatro mil, cento e noventa e quatro reais e quarenta centavos)

LOTE 28

Item	Descrição	Marca	Unidade	Quant.	Valor Unit.	Valor Total
1	Macarrão parafuso semolado, vitaminado (500g) Sêmola de trigo enriquecida com ferro e ácido fólico, ovos pasteurizados, corantes naturais urucum e curcuma. CONTÉM GLÚTEN	BORTOLINI	PACOTE	2.320,00	R$ 2,50	R$ 5.800,00

Valor Total do Lote: R$ 5.800,00 (cinco mil e oitocentos reais)

LOTE 29

Item	Descrição	Marca	Unidade	Quant.	Valor Unit.	Valor Total
1	Macarrão Aletria Sêmola de trigo enriquecida com ferro e ácido fólico, ovos pasteurizados, corantes naturais urucum e cúrcuma. CONTÉM GLÚTEN (pcte 500g)	NINFA	UN	560,00	R$ 2,79	R$ 1.562,40

Valor Total do Lote: R$ 1.562,40 (um mil, quinhentos e sessenta e dois reais e quarenta centavos)

LOTE 30

Item	Descrição	Marca	Unidade	Quant.	Valor Unit.	Valor Total
1	Macarrão Padre Nosso Farinha de trigo especial, ovos, pasteurizados, beta-caroteno (pró-vitamina-A), semolado, vitaminado	NINFA	UN	640,00	R$ 2,79	R$ 1.785,60

Valor Total do Lote: R$ 1.785,60 (um mil, setecentos e oitenta e cinco reais e sessenta centavos)

LOTE 31

Item	Descrição	Marca	Unidade	Quant.	Valor Unit.	Valor Total
1	Margarina Vegetal , com 80% de lipídios, aspecto, cheiro, sabor e cor peculiares aos mesmos, isento de ranço e outras características indesejáveis. Embalagem de polietileno	COAMO	UN	520,00	R$ 4,80	R$ 2.496,00

Valor Total do Lote: R$ 2.496,00 (dois mil, quatrocentos e noventa e seis reais)

LOTE 32

Item	Descrição	Marca	Unidade	Quant.	Valor Unit.	Valor Total
1	Nan 1 (Lata de 400 g) Soro de leite desmineralizado, oleína da palma, lactose, leite de vaca desnatado, óleo de canola, óleo de palmiste, óleo de milho, caseinato de potássio, citrato de cálcio,	NAN	UN	12,00	R$ 27,98	R$ 335,76

Valor Total do Lote: R$ 335,76 (trezentos e trinta e cinco reais e setenta e seis centavos)

LOTE 33

Item	Descrição	Marca	Unidade	Quant.	Valor Unit.	Valor Total
1	Óleo de soja refinado, Tipo I (Lt 900 ml) com identificação do produto, marca do fabricante, data de fabricação e prazo de validade	COAMO	UN	1.600,00	R$ 3,11	R$ 4.976,00

Valor Total do Lote: R$ 4.976,00 (quatro mil, novecentos e setenta e seis reais)

LOTE 34

Item	Descrição	Marca	Unidade	Quant.	Valor Unit.	Valor Total
1	Sagu (pcte 500g) Sagu acondicionado em embalagem de polietileno transparente resistente, atóxico e hermeticamente vedado com até 1kg. Fabricado a partir de matérias primas sãs e limpas.	PRATA	UN	144,00	R$ 3,50	R$ 504,00

Valor Total do Lote: R$ 504,00 (quinhentos e quatro reais)

LOTE 35

Item	Descrição	Marca	Unidade	Quant.	Valor Unit.	Valor Total
1	Sal refinado iodado comum, de mesa (1 kg)	5 ESTRELAS	UN	640,00	R$ 1,29	R$ 825,60

Valor Total do Lote: R$ 825,60 (oitocentos e vinte e cinco reais e sessenta centavos)

LOTE 36

Item	Descrição	Marca	Unidade	Quant.	Valor Unit.	Valor Total
1	Vinagre de vinho tinto (750 ml)	CHEMIM	UN	560,00	R$ 2,60	R$ 1.456,00

Valor Total do Lote: R$ 1.456,00 (um mil, quatrocentos e cinquenta e seis reais)

LOTE 37

Item	Descrição	Marca	Unidade	Quant.	Valor Unit.	Valor Total
1	Cereal Multi Cereais – Farinha de trigo enriquecida com ferro e ácido fólico, açúcar, farinha de milho enriquecida com ferro e ácido fólico, farinha de arroz, sais minerais (carbonato de cálcio, fosfa	MUCILON	LATA	160,00	R$ 11,39	R$ 1.822,40

Valor Total do Lote: R$ 1.822,40 (um mil, oitocentos e vinte e dois reais e quarenta centavos)

LOTE 38

Item	Descrição	Marca	Unidade	Quant.	Valor Unit.	Valor Total
1	Gelatina sabores sortidos (cx de 45g) Açúcar, gelatina, sal, vitaminas C, regulador de acidez citrato de sódio e ácido fumárico, aromatizante, edulcorantes artificiais aspartame, ciclamato de sódio,	APTI	UN	2.000,00	R$ 0,89	R$ 1.780,00

Valor Total do Lote: 1.780,00 (um mil, setecentos e oitenta reais)

Valor Total Homologado do Fornecedor - R$ 92.699,92 (noventa e dois mil, seiscentos e noventa e nove reais e noventa e dois ocentavos)

Fornecedor: MANAIN COMERCIO DE ALIMENTOS LTDA – CNPJ Nº 12.273.608/0001-79

LOTE 40

Item	Descrição	Marca	Unidade	Quant.	Valor Unit.	Valor Total
1	Carne de boi moída de 2ª (Kg) refrigerada a -4°C, com teor de gordura de no Máximo 12% com retirada de gordura externa, embalada individualmente em pacotes de 2 kg Com Registro do SIF conforme exigência.	friconzatti	KG	2.720,00	R$ 12,98	R$ 35.305,60

Valor Total do Lote: R$ 35.305,60 (trinta e cinco mil, trezentos e cinco reais e sessenta centavos)

LOTE 41

Item	Descrição	Marca	Unidade	Quant.	Valor Unit.	Valor Total
1	Coxa e sobrecoxa (Kg) congelado – processado de 1ª qualidade, partes inteiras, sem tempero, com aspecto – cor - odor e sabor característicos, sem manchas e parasitas, acondicionados em saco plástico.	big	KILO	5.600,00	R$ 5,90	R$ 33.040,00

Valor Total do Lote: R$ 33.040,00 (trinta e três mil e quarenta reais)

LOTE 42

Item	Descrição	Marca	Unidade	Quant.	Valor Unit.	Valor Total
1	Fígado Bovino pedaço (Kg) de primeira qualidade O produto deve estar acondicionado em embalagens próprias de polietileno transparente com 2kg.	friconzatti	KG	156,00	R$ 5,95	R$ 928,20

Valor Total do Lote: 928,20 (novecentos e vinte e oito reais e vinte centavos)

LOTE 43

Item	Descrição	Marca	Unidade	Quant.	Valor Unit.	Valor Total
1	Linguicinha suína (kg) Carne suína, água, proteína vegetal de soja, sal, dextrina, estabilizante tripolifosfato de sódio, especianas naturais (coentro, noz-moscada, alho, pimenta preta, pimenta branca.	viluc	KG	800,00	R$ 9,86	R$ 7.888,00

Valor Total do Lote: R$ 7.888,00 (sete mil, oitocentos e oitenta e oito reais)

LOTE 44

Item	Descrição	Marca	Unidade	Quant.	Valor Unit.	Valor Total
1	Músculo bovino (Kg) sem osso, congelado, picado e embalado em pacotes de 2 kg. Com registro no SIF conforme exigências da legislação.	friconzatti	KG	2.090,00	R$ 15,05	R$ 31.454,50

Valor Total do Lote: R$ 31.454,50 (trinta e um mil, quatrocentos e cinquenta e quatro reais e cinquenta centavos)

LOTE 45

Item	Descrição	Marca	Unidade	Quant.	Valor Unit.	Valor Total
1	OVOS DE GALINHA VERMELHOS.	Iar	UN	2.400,00	R$ 3,98	R$ 9.552,00

Valor Total do Lote: R$ 9.552,00 (nove mil, quinhentos e cinquenta e dois reais)

LOTE 70

Item	Descrição	Marca	Unidade	Quant.	Valor Unit.	Valor Total
1	Pão francês de 50 gramas. Composição: farinha de trigo especial, sal, açúcar, água, reforçador, óleo emulsificante ou condicionador e fermento (seco ou biológico). A casca deverá ser dourada na parte	casas bella	KG	3.200,00	R$ 8,99	R$ 28.768,00

Valor Total do Lote: R$ 28.768,00 (vinte e oito mil, setecentos e sessenta e oito reais)

LOTE 71

Item	Descrição	Marca	Unidade	Quant.	Valor Unit.	Valor Total
1	Presunto cozido sem capa de gordura fatiado, carne suína, água, regulador de acidez lactato de sódio, malto dextrina, sal, proteína isolada de soja, proteína de colágeno, temperos (louro, cravo, pimenta.	viluc	KG	760,00	R$ 19,99	R$ 15.192,40

Valor Total do Lote: 15.192,40 (quinze mil, cento e noventa e dois reais e quarenta centavos)

LOTE 72

Item	Descrição	Marca	Unidade	Quant.	Valor Unit.	Valor Total
1	Queijo tipo Mussarela fatiado (Kg) Leite, sal, fermento lácteo, coagulante e cloreto de cálcio. NÃO CONTÉM GLÚTEN	viluc	KG	760,00	24,4900	18.612,40

Valor Total do Lote: R$ 18.612,40 (dezoito mil, seiscentos e doze reais e quarenta centavos)

VALOR TOTAL HOMOLOGADO DO FORNECEDOR - R$ 180.741,10 (cento e oitenta mil, setecentos e quarenta e um reais e dez centavos)

Fornecedor: CARDOSO & GELLER LTDA - ME – CNPJ Nº 16.827.414/0001-29

LOTE 8

Item	Descrição	Marca	Unidade	Quant.	Valor Unit.	Valor Total
1	Café Torrado e Moído, de 1º Qualidade, empacotado a Vácuo puro,acondicionado em embalagem (tipo Tijolinho) de 500 g, classificação oficial brasileira (tipo 8 Cob.), com no máximo de 15% de grão P.V.A	ODEBRECHT	un	960,00	6,0000	5.760,00

Valor Total do Lote: R$ 5.760,00 (cinco mil, setecentos e sessenta reais)

VALOR TOTAL HOMOLOGADO DO FORNECEDOR - R$ 5.760,00 (cinco mil, setecentos e sessenta reais)

Fornecedor: J. B. REIS & CIA LTDA – CNPJ Nº 03.594.731/0001-09

LOTE 1

Item	Descrição	Marca	Unidade	Quant.	Valor Unit.	Valor Total
1	Achocolatado em pó - Açúcar, cacau em pó, soro de leite em pó, maltodextrina, estabilizante lecitina de soja, aroma de baunilha, vitaminas e sal. Pacote de 400 gramas.	APTI	UND	1.600,00	R$ 3,30	R$ 5.280,00

Valor Total do Lote: R$ 5.280,00 (cinco mil, duzentos e oitenta reais)

LOTE 39

Item	Descrição	Marca	Unidade	Quant.	Valor Unit.	Valor Total
1	Pó p/ preparo de bebida láctea - Açúcar, amido de milho, espessantes goma guar e goma xantana, estabilizante carboximetil celulose, vitaminas B1, B2, B6 e B12, PP e ácido fólico, aroma natural de morango.	JANDAIA	LATA	16,00	R$ 5,99	R$ 95,84

Valor Total do Lote: R$ 95,84 (noventa e cinco reais e oitenta e quatro centavos)

LOTE 46

Item	Descrição	Marca	Unidade	Quant.	Valor Unit.	Valor Total
1	Alho em cabeça Tipo 5 ou 6 a granel branco - O produto não deverá apresentar umidade, problemas com coloração (escura), presença de imputrezas, odor desagradável estar machucado, presença de dentes murchos.	GARLIK	KILO	240,00	R$ 16,40	R$ 3.936,00

Valor Total do Lote: R$ 3.936,00 (três mil, novecentos e trinta e seis reais)

LOTE 47

Item	Descrição	Marca	Unidade	Quant.	Valor Unit.	Valor Total
1	Alface Crespa ou Lisa (cabeça) de primeira qualidade, frescas e sãs. No ponto de maturação adequados para o consumo Intactos, com todas as partes comestíveis aproveitáveis, cor e sabor característicos.	CEASA	un	960,00	R$ 2,38	R$ 2.284,80

Valor Total do Lote: R$ 2.284,80 (dois mil, duzentos e oitenta e quatro reais e oitenta centavos)

LOTE 48

Item	Descrição	Marca	Unidade	Quant.	Valor Unit.	Valor Total
1	Abóbora Italia (kg) de primeira qualidade,frescas e sãs. No ponto de maturação adequados para o consumo Intactos, com todas as partes comestíveis aproveitáveis, cor e sabor característicos.	CEASA	KG	560,00	R$ 3,40	R$ 1.904,00

Valor Total do Lote: 1.904,00 (um mil, novecentos e quatro reais)

LOTE 49

Item	Descrição	Marca	Unidade	Quant.	Valor Unit.	Valor Total
1	Acelga (cabeças) de primeira qualidade,frescas e sãs. No ponto de maturação adequados para o consumo Intactos, com todas as partes comestíveis aproveitáveis, cor e sabor característicos.	CEASA	UN	640,00	R$ 4,34	R$ 2.777,60

Valor Total do Lote: R$ 2.777,60 (dois mil, setecentos e setenta e sete reais e sessenta centavos)

LOTE 50

Item	Descrição	Marca	Unidade	Quant.	Valor Unit.	Valor Total
1	Batatinha monalisa, lisa, especial (Kg) de primeira qualidade,frescas e sãs. No ponto de maturação adequados para o consumo Intactos, com todas as partes comestíveis aproveitáveis, cor e sabor característico.	CEASA	KG	600,00	R$ 3,36	R$ 2.016,00

Valor Total do Lote:R$ 2.016,00 (dois mil e dezesseis reais)

LOTE 51

Item	Descrição	Marca	Unidade	Quant.	Valor Unit.	Valor Total
1	Banana Caturra ou Banana Da Terra(Kg) de primeira qualidade,frescas e sãs. No ponto de maturação adequados para o consumo Intactos, com todas as partes comestíveis aproveitáveis, cor e sabor característico	CEASA	KG	6.400,00	R$ 1,60	R$ 10.240,00

Valor Total do Lote: R$ 10.240,00 (dez mil, duzentos e quarenta reais)

LOTE 52

Item	Descrição	Marca	Unidade	Quant.	Valor Unit.	Valor Total
1	Banana Maçã (kg) de primeira qualidade,frescas e sãs. No ponto de maturação adequados para o consumo Intactos, com todas as partes comestíveis aproveitáveis, cor e sabor característicos	CEASA	KG	640,00	R$ 4,68	R$ 2.995,20

Valor Total do Lote: 2.995,20 (dois mil, novecentos e noventa e cinco reais e vinte centavos

LOTE 53

Item	Descrição	Marca	Unidade	Quant.	Valor Unit.	Valor Total
1	Banana prata (kg) de primeira qualidade,frescas e sãs. No ponto de maturação adequados para o consumo Intactos, com todas as partes comestíveis aproveitáveis, cor e sabor característicos.	ceasa	KG	12,00	R$ 5,60	R$ 67,20

Valor Total do Lote: 67,20 (sessenta e sete reais e vinte centavos)

LOTE 54

Item	Descrição	Marca	Unidade	Quant.	Valor Unit.	Valor Total
1	Bergamota (kg) de primeira qualidade,frescas e sãs. No ponto de maturação adequados para o consumo Intactos, com todas as partes comestíveis aproveitáveis, cor e sabor característicos.	CEASA	KG	12,00	R$ 2,76	R$ 33,12

Valor Total do Lote: R$ 33,12 (trinta e três reais e doze centavos)

LOTE 55

Item	Descrição	Marca	Unidade	Quant.	Valor Unit.	Valor Total
1	Beterraba (kg) de primeira qualidade,frescas e sãs. No ponto de maturação adequados para o consumo Intactos, com todas as partes comestíveis aproveitáveis, cor e sabor característicos.	CEASA	KG	1.200,00	R$ 3,35	R$ 4.020,00

Valor Total do Lote:R$ 4.020,00 (quatro mil e vinte reais)

LOTE 56

Item	Descrição	Marca	Unidade	Quant.	Valor Unit.	Valor Total
1	Cebola pêra nacional média (Kg) de primeira qualidade,frescas e sãs. No ponto de maturação adequados para o consumo Intactos, com todas as partes comestíveis aproveitáveis, cor e sabor característicos	CEASA	KG	1.280,00	R$ 4,20	R$ 5.376,00

Valor Total do Lote: R$ 5.376,00 (cinco mil, trezentos e setenta e seis reais)

LOTE 57

Item	Descrição	Marca	Unidade	Quant.	Valor Unit.	Valor Total
1	Cenoura extra AA (Kg) de primeira qualidade,frescas e sãs. No ponto de maturação adequados para o consumo Intactos, com todas as partes comestíveis aproveitáveis, cor e sabor característicos.	CEASA	KG	1.480,00	R$ 2,38	R$ 3.522,40

Valor Total do Lote: R$ 3.522,40 (três mil, quinhentos e vinte e dois reais e quarenta centavos)

LOTE 58

Item	Descrição	Marca	Unidade	Quant.	Valor Unit.	Valor Total
1	Chuchu (kg) de primeira qualidade,frescas e sãs. No ponto de maturação adequados para o consumo Intactos, com todas as partes comestíveis aproveitáveis, cor e sabor característicos. Não deverão estar	CEASA	KG	1.120,00	R$ 2,05	R$ 2.296,00

Valor Total do Lote: R$ 2.296,00 (dois mil, duzentos e noventa e seis reais)

LOTE 59

Item	Descrição	Marca	Unidade	Quant.	Valor Unit.	Valor Total
1	Laranja (kg) de primeira qualidade,frescas e sãs. No ponto de maturação adequados para o consumo Intactos, com todas as partes comestíveis aproveitáveis, cor e sabor característicos.	CEASA	KG	6.400,00	R$ 1,85	R$ 11.840,00

Valor Total do Lote: R$ 11.840,00 (onze mil, oitocentos e quarenta reais)

LOTE 60

Item	Descrição	Marca	Unidade	Quant.	Valor Unit.	Valor Total
1	Maçã (kg) de primeira qualidade,frescas e sãs. No ponto de maturação adequados para o consumo Intactos, com todas as partes comestíveis aproveitáveis, cor e sabor característicos.	CEASA	KG	4.000,00	R$ 4,90	R$ 19.600,00

Valor Total do Lote: R$ 19.600,00 (dezenove mil e seiscentos reais)

LOTE 61

Item	Descrição	Marca	Unidade	Quant.	Valor Unit.	Valor Total
1	Mamão (kg) de primeira qualidade,frescas e sãs. No ponto de maturação adequados para o consumo Intactos, com todas as partes comestíveis aproveitáveis, cor e sabor característicos.	CEASA	KG	880,00	R$ 4,30	R$ 3.784,00

Valor Total do Lote: R$ 3.784,00 (três mil, setecentos e oitenta e quatro reais)

LOTE 62

Item	Descrição	Marca	Unidade	Quant.	Valor Unit.	Valor Total
1	Mamão papaya (kg) de primeira qualidade,frescas e sãs. No ponto de maturação adequados para o consumo Intactos, com todas as partes comestíveis aproveitáveis, cor e sabor característicos.	CEASA	KG	12,00	R$ 6,00	R$ 72,00

Valor Total do Lote: R$ 72,00 (setenta e dois reais)

LOTE 63

Item	Descrição	Marca	Unidade	Quant.	Valor Unit.	Valor Total
1	Mandioca sem casca (kg) tamanho homogêneo, grupo raiz na cor marrom, massa branca de fácil cozimento, sem resíduos ferrosos ou sujividade, defeitos graves, rachaduras, injúrias por pragas ou doenças	CEASA	KG	1.600,00	R$ 3,20	R$ 5.120,00

Valor Total do Lote: R$ 5.120,00 (cinco mil, cento e vinte reais)

LOTE 64

Item	Descrição	Marca	Unidade	Quant.	Valor Unit.	Valor Total
1	Melão (kg) de primeira qualidade,frescas e sãs. No ponto de maturação adequados para o consumo Intactos, com todas as partes comestíveis aproveitáveis, cor e sabor característicos.	CEASA	KG	12,00	R$ 4,15	R$ 49,80

Valor Total do Lote: R$ 49,80 (quarenta e nove reais e oitenta centavos)

LOTE 65

Item	Descrição	Marca	Unidade	Quant.	Valor Unit.	Valor Total
1	Pêra (kg) de primeira qualidade,frescas e sãs. No ponto de maturação adequados para o consumo Intactos, com todas as partes comestíveis aproveitáveis, cor e sabor característicos.	CEASA	KG	12,00	R$ 7,99	R$ 95,88

Valor Total do Lote: R$ 95,88 (noventa e cinco reais e oitenta e oito centavos)

LOTE 66

Item	Descrição	Marca	Unidade	Quant.	Valor Unit.	Valor Total
1	Repolho verde tamanho médio(kg), liso, fresco, de primeira, tamanho e coloração uniforme, devendo ser bem desenvolvido, firme e intacto, sem lesões de origem física ou mecânica, perfurações e corte.	CEASA	KG	1.600,00	R$ 1,90	R$ 3.040,00

Valor Total do Lote: R$ 3.040,00 (três mil e quarenta reais)

LOTE 67

Item	Descrição	Marca	Unidade	Quant.	Valor Unit.	Valor Total
1	Tomate rasteiro (Kg) de primeira qualidade,frescas e sãs. No ponto de maturação adequados para o consumo Intactos, com todas as partes comestíveis aproveitáveis, cor e sabor característicos.	CEASA	KG	2.800,00	R$ 3,10	R$ 8.680,00

Valor Total do Lote: R$ 8.680,00 (oito mil, seiscentos e oitenta reais)

LOTE 68

Item	Descrição	Marca	Unidade	Quant.	Valor Unit.	Valor Total
1	Batata doce (kg) Batata doce, lisa, firme e compacta, devendo ser graúda, isenta de enfermidades, parasitas e larvas, material terroso e sujidades, sem danos físicos e mecânicos oriundos do manuseio e	CEASA	KILO	280,00	R$ 2,35	R$ 658,00

Valor Total do Lote: R$ 658,00 (seiscentos e cinquenta e oito reais)

LOTE 69

Item	Descrição	Marca	Unidade	Quant.	Valor Unit.	Valor Total
1	Abóbora Moranga, média selecionada fresca, de ótima qualidade, compacta, firme, coloração uniforme, aroma, cor , típicos da espécie, em perfeito estado de desenvolvimento, não serão permitidos danos.	CEASA	KILO	184,00	R$ 1,80	R$ 331,20

Valor Total do Lote: R$ 331,20 (trezentos e trinta e um reais e vinte centavos)

**Valor Total Homologado do Fornecedor - R$ 100.116,04 (cem mil, cento equinze reais e

ESTADO DO PARANÁ

MUNICÍPIO DE SÃO MIGUEL DO IGUAÇU

EXTRATO DE PUBLICAÇÃO

São Miguel do Iguaçu, de 30 de setembro de 2015.

DECRETO Nº 288/2015, de 31 de agosto de 2015. Nomeia em comissão de chefe do setor de arquivo municipal e dá outras providências.

DECRETO Nº 289/2015, de 1º de setembro de 2015. Autoriza a abertura de crédito adicional especial e dá outras providências.

DECRETO Nº 290/2015, de 08 de setembro de 2015. Institui comitê Intersetorial para controle da dengue no Município de São Miguel do Iguaçu e aprova o regimento interno, e dá outras providências.

DECRETO Nº 291/2015, de 08 de setembro de 2015. Declara vago cargo de professora, em virtude da aposentadoria de Rosani Marlise Matana Del Castanhel Peron, e dá outras providências.

DECRETO Nº 291/2015, de 04 de setembro de 2015. Dispõe sobre a caracterização do lote urbano n.º 19 da quadra n.º 24, Subdivisão em lotes nº. 19-A e 19-B Perímetro Urbano da Sede – Município de São Miguel do Iguaçu/PR.

DECRETO Nº 293/2015, de 08 de setembro de 2015. Declara vago o cargo de agente comunitário de Saúde, em virtude da exoneração a pedido, de Dirlene Danielski, e dá outras providências.

DECRETO Nº 294/2015, de 08 de setembro de 2015. Declara vago o cargo de Técnica em Enfermagem, em virtude da exoneração a pedido de Zeneide Aparecida Medeiros, e dá outras providências.

DECRETO Nº 295/2015, de 09 de setembro de 2015. Substitui membro do Conselho Municipal de Desenvolvimento de São Miguel do Iguaçu – FUMDESMI, e dá outras providências.

DECRETO Nº 296/2015, de 10 de setembro de 2015. Institui Ponto Facultativo para o expediente do dia 28 de setembro de 2015, e dá outras providências.

DECRETO Nº 297/2015, de 11 de setembro de 2015. Dispõe sobre a inserção da cláusula antifraude e anticorrupção nos contratos da Prefeitura Municipal de São Miguel do Iguaçu.

DECRETO Nº 298/2015, de 14 de setembro de 2015. Dispõe sobre a caracterização do lote urbano nº 01 da quadra nº 15 e subdivisão em lotes urbanos nºs 01-A e 01-B – Perímetro Urbano do Distrito de São Jorge – Município de São Miguel do Iguaçu/PR.

DECRETO Nº 299/2015, de 14 de setembro de 2015. Exonera cargo em comissão de Diretor de Departamento da Guarda Municipal e Vigilância, símbolo CC-3, e dá outras providências.

DECRETO Nº 300/2015, de 14 de setembro de 2015. Exonera cargo em comissão de Chefe da Divisão de Recursos Humanos, CC-7, e dá outras providências.

DECRETO Nº 301/2015, de 15 de setembro de 2015. Dispõe sobre a caracterização da unificação das chácaras nºs 64-A, 64-B, 64-C e 64-D em chácaras 64-A – e subdivisão em chácaras nºs 64-B e 64-C – Perímetro Urbano da Sede – Município de São Miguel do Iguaçu/PR.

DECRETO Nº 302/2015, de 14 de setembro de 2015. Dispõe sobre a nomeação de Jaqueline Pereira dos Santos, aprovada em concurso público municipal, no cargo de Professor (a), e dá outras providências.

DECRETO Nº 303/2015, de 14 de setembro de 2015. Dispõe sobre a nomeação de Dirlene Danielski, aprovada em concurso público municipal, no cargo de Educadora Infantil e transformado para o cargo de Professor (a) de Educação Infantil, e dá outras providências.

DECRETO Nº 304/2015, de 16 de setembro de 2015. Dispõe sobre a abertura de crédito adicional suplementar na importância de até R$ 286.630,00 (duzentos e oitenta e seis mil seiscentos e trinta reais).

DECRETO Nº 305/2015, de 16 de setembro de 2015. Dispõe sobre a abertura de crédito adicional suplementar na importância de até R$ 290.945,86 (duzentos e noventa mil novecentos e quarenta e cinco reais e oitenta e seis centavos).

DECRETO Nº 306/2015, de 16 de setembro de 2015. Dispõe sobre a abertura de crédito adicional suplementar na importância de até R$ 1.958.585,00 (um milhão novecentos e cinquenta e oito mil quinhentos e oitenta e cinco reais).

DECRETO Nº 307/2015, de 16 de setembro de 2015. Dispõe sobre a reintegração ao Quadro de Pessoal Efetivo, da servidora Mariana Rosa Pauli, e dá outras providências.

DECRETO Nº 308/2015, de 17 de setembro de 2015. Dispõe sobre a caracterização da chácara nº 146-G e subdivisão em chácaras n.ºs 146-G1 e 146-G2, situadas no Perímetro Urbano da Sede – Município de São Miguel do Iguaçu/PR e dá outras providências.

DECRETO Nº 309/2015, de 17 de setembro de 2015. Regulamenta a gratificação de difícil acesso prevista na Lei Municipal nº 2.702/2015.

DECRETO Nº 310/2015, de 18 de setembro de 2015. Exonera cargo em comissão de Coordenador de Cadastro Técnico e Fiscalização, CC-9 e dá outras providências.

DECRETO Nº 311/2015, de 21 de setembro de 2015. Declara vago cargo de cozinheira, em virtude da exoneração a pedido de Nelma Aparecida Scariot Colodel, e dá outras providências.

DECRETO Nº 312/2015, de 22 de setembro de 2015. Abre Crédito Adicional Suplementar e da outras providências.

DECRETO Nº 313/2015, de 22 de setembro de 2015. Dispõe sobre a abertura de crédito adicional suplementar na importância de até R$ 2.418.979,00 (dois milhões quatrocentos e dezoito mil novecentos e setenta e nove reais).

DECRETO Nº 314/2015, de 22 de setembro de 2015. Autoriza crédito adicional suplementar na importância de até R$ 414.780,38 (quatrocentos e catorze mil setecentos e oitenta reais e trinta e oito centavos).

DECRETO Nº 315/2015, de 23 de setembro de 2015. Abre Crédito Adicional Suplementar e da outras providências.

DECRETO Nº 316/2015, de 23 de setembro de 2015. Declara vago o cargo de cozinheira, em virtude da exoneração a pedido de Marinez Henrique de Godoy, e dá outras providências.

DECRETO Nº 317/2015, de 23 de setembro de 2015. Dispõe sobre a caracterização da chácara nº 21-D2 e subdivisão em chácaras n.ºs 21-D14, 21-D15, 21-D16, 21-D17, 21-D18, 21-D19, 21-D20, 21-D21 e 21-D22 situadas no Perímetro Urbano, localizada no Distrito Balneário do Ipiranga – SMI/PR e dá outras providências.

DECRETO Nº 318/2015, de 23 de setembro de 2015. Dispõe sobre a caracterização da chácara nº 21-D3 e subdivisão em chácaras n.ºs 21-D4, 21-D5, 21-D6, 21-D7, 21-D8, 21-D9, 21-D10, 21-D11, 21-D12 e 21-D13, situadas no Perímetro Urbano, localizada no Distrito Balneário do Ipiranga – SMI/PR e dá outras providências.

DECRETO Nº 319/2015, de 23 de setembro de 2015. Dispõe sobre a caracterização e subdivisão da chácara nº 199-F, e dá outras providências.

DECRETO Nº 320/2015, de 24 de setembro de 2015. Dispõe sobre o horário das repartições públicas municipais, e dá outras providências.

DECRETO Nº 321/2015, de 25 de setembro de 2015. Abre Crédito Adicional Suplementar e da outras providências.

PORTARIA Nº 203/2015, de 28 de agosto de 2015. Revogar os efeitos da Portaria nº 198/2015, publicado no DOE nº 1068 de 28 de agosto de 2015.

PORTARIA Nº 204/2015, de 1º de julho de 2015. Designar os senhores para avaliar imóveis a serem destinados a habitação de interesse social, para regularização fundiária da região Ribeirinha ao Arroio Leão no Barro Branco.

PORTARIA Nº 205/2015, de 1º de setembro de 2015. Conceder 03 (três) meses de Licença Especial, a título de prêmio por assiduidade para servidoras.

PORTARIA Nº 206/2015, de 02 de setembro de 2015. Conceder o acréscimo de mais 20 (vinte) horas semanais na carga horária das professoras efetivas do quadro do Magistério do Município.

PORTARIA Nº 207/2015, de 02 de setembro de 2015. Conceder 03 (três) meses de Licença Especial, a título de prêmio por assiduidade para servidoras.

PORTARIA Nº 208/2015, de 03 de setembro de 2015. Conceder férias regulamentares aos servidores municipais.

PORTARIA Nº 209/2015, de 03 de setembro de 2015. Interromper a partir de 24 de agosto de 2015, as férias concedidas no período de 17 de agosto a 15 de setembro de 2015, ao servidor Calisto Conti, ocupante do cargo efetivo de Técnico em Informática.

PORTARIA Nº 210/2015, de 03 de setembro de 2015. Substituir a servidora Lucia Genoveva Dartora Turri – Representante da Secretaria de Educação, pela servidora Aline Vanessa Casarolli Pinto, para continuidade dos trabalhos da Comissão constante da Portaria nº 121/2015.

PORTARIA Nº 211/2015, de 08 de setembro de 2015. Conceder 03 (três) meses de Licença Especial, a título de prêmio por assiduidade para a servidora Kazumy Chriz Barbosa de Oliveira, ocupante do cargo de ADVOGADA, correspondente ao período de 2009 e 2014.

PORTARIA Nº 212/2015, de 09 de setembro de 2015. Designar o Senhor Robson Alexandre Savi, ocupante do cargo de Engenheiro Ambiental, do quadro de pessoal efetivo do Município para manutenção e assessoramento do sistema relacionado aos Programas SISAGUA e SISOLO do Ministério da Saúde.

PORTARIA Nº 213/2015, de 10 de setembro de 2015. Substituir o servidor Felipe Moreira da Cruz – Representante da Secretaria Municipal de Saúde, pela servidora Elda Menezes, para continuidade dos trabalhos da Comissão constante da Portaria nº 121/2015

PORTARIA Nº 214/2015, de 10 de setembro de 2015. Designar o Senhor Isair Radaelli, ocupante do cargo de Técnico em Agropecuária, para responder pela execução do processo de fiscalização das ações pertinentes a Lei Municipal nº 2.557/2014 de 16 de julho de 2014.

PORTARIA Nº 215/2015, de 11 de setembro de 2015. Conceder ao Prefeito, Claudiomiro da Costa Dutra, duas diárias, referente ao deslocamento para Curitiba nos dias 15 e 16 de setembro de 2015, para participar de audiência na Assembléia com o Presidente da Câmara de Deputados e Deputado Ademar Traiano para angariar recursos para a reforma da Praça Henrique Ghellere; Audiência no SEDU e na Agência de Fomento para viabilizar a contratação do financiamento da reforma do Paço Municipal.

PORTARIA Nº 216/2015, de 11 de setembro de 2015. Revogar a partir do dia 08 de setembro de 2015, os efeitos da Portaria nº 195/2015 que concede o acréscimo de mais 20 (vinte) horas semanais na carga horária da professora efetiva do Quadro do Magistério do Município Angela Aparecida Vieira, para exercer a função na Escola Municipal Henrique Ghellere.

PORTARIA Nº 217/2015, de 11 de setembro de 2015. Conceder 03 (três) meses de Licença Especial, a título de prêmio por assiduidade para servidoras.

PORTARIA Nº 218/2015, de 11 de setembro de 2015. Conceder Licença, sem prejuízo de remuneração, para o desempenho de mandato no Sindicato dos Servidores Municipais de São Miguel do Iguaçu – SINSMI, a servidora Sirlei dos Santos Ronchi, ocupante do cargo de Telefonista, até 31 de dezembro de 2016.

PORTARIA Nº 219/2015, de 14 de setembro de 2015. Substituir a servidora Jacinta Maria Schossler – Representante da Secretaria Municipal de Finanças, pela servidora Laudicéia Pietsch Scussel, para continuidade dos trabalhos da Comissão constante da Portaria nº 121/2015.

PORTARIA Nº 220/2015, de 15 de setembro de 2015. Concede Licença prêmio para servidora efetiva.

PORTARIA Nº 221/2015, de 15 de setembro de 2015. Revoga Portaria da Secretaria Municipal de Educação.

PORTARIA Nº 222/2015, de 15 de setembro de 2015. Designa servidoras da Secretaria Municipal de Educação para exercerem a função de Diretora e/ou Coordenadora pedagógica nos CMEIs.

PORTARIA Nº 223/2015, de 16 de setembro de 2015. Instaurar Processo Administrativo contra a servidora Acacia Aiko de Alencar Valiati.

PORTARIA Nº 224/2015, de 17 de setembro de 2015. Instituir Comissão Especial para estudos e alteração da Lei Municipal nº 2.291/2011 que institui o processo de eleições de diretores para escolas municipais de São Miguel do Iguaçu.

PORTARIA Nº 225/2015, de 17 de setembro de 2015. Concede Licença prêmio para servidora efetiva.

PORTARIA Nº 226/2015, de 17 de setembro de 2015. Designar os servidores do Quadro de Pessoal efetivo do Município, ocupantes do cargo de operador de Máquinas, para exercerem a função de motorista nos respectivos setores, com Carteira de habilitação (CNH) compatível.

PORTARIA Nº 227/2015, de 17 de setembro de 2015. Designar a servidora Sionara de Paula, ocupante do cargo de Assistente Social, do Quadro de pessoal estatutário, para desempenhar 10 (dez) horas semanais de suas funções junto ao Fórum da Comarca.

PORTARIA Nº 228/2015, de 22 de setembro de 2015. Substituir a servidora Laudicéia Pietsch Scussel – Representante da Secretaria Municipal de Finanças, pelo servidor Isair Radaelli, para continuidade dos trabalhos da Comissão constante da Portaria 121/2015.

PORTARIA Nº 229/2015, de 23 de setembro de 2015. Concede Licença prêmio para servidora efetiva.

LEI Nº 2.702/2015, de 1º de setembro de 2015. Institui a gratificação de difícil acesso aos servidores municipais e dá outras providências.

LEI Nº 2.703/2015, de 1º de setembro de 2015. Dispõe sobre a concessão de diárias e viagens aos servidores públicos municipais e aos agentes políticos do Poder Executivo e dá outras providências.

LEI Nº 2.704/2015, de 1º de setembro de 2015. Autoriza a abertura de crédito adicional especial e dá outras providências.

LEI Nº 2.705/2015, de 1º de setembro de 2015. Dispõe sobre o Plano de Cargos, Carreiras e Valorização do magistério do município de São Miguel do Iguaçu, e dá outras providências.

LEI Nº 2.706/2015, de 1º de setembro de 2015. Dá nova redação a Lei Municipal Nº 1.921/2007 que dispõe sobre o Plano de Cargos, Carreiras e Valorização dos Servidores Públicos Municipais de São Miguel do Iguaçu e dá outras providências.

LEI Nº 2.707/2015, de 1º de setembro de 2015. Dispõe sobre o controle e combate a formiga cortadeira, e dá outras providências.

LEI Nº 2.708/2015, de 1º de setembro de 2015. Cria o dia municipal do Movimento Pestalozziano de São Miguel do Iguaçu-PR, e dá outras providências.

LEI Nº 2.709/2015, de 15 de setembro de 2015. Autoriza o chefe do poder Executivo Municipal, a efetuar Transferência de Imóveis, e dá outras providências.

LEI Nº 2.710/2015, de 16 de setembro de 2015. Dá nova redação a Lei Municipal nº 2.215/2011 que autoriza desenvolver ações para implementar o Programa Minha Casa Minha Vida – PMCMV, criado pela Lei Nº 11.977/2009.

LEI Nº 2.711/2015, de 16 de setembro de 2015. Autoriza crédito adicional suplementar na importância de até R$ 286.630,00 (duzentos e oitenta e seis mil seiscentos e trinta reais).

LEI Nº 2.712/2015, de 16 de setembro de 2015. Acrescenta e altera dispositivos na Lei Municipal nº 2.284/2011 e dá outras providências.

LEI Nº 2.713/2015, de 16 de setembro de 2015. Autoriza crédito adicional suplementar na importância de até R$ 290.945,86 (duzentos e noventa mil novecentos e quarenta e cinco reais e oitenta e seis centavos).

LEI Nº 2.714/2015, de 16 de setembro de 2015. Autoriza crédito adicional suplementar na importância de até R$ 1.958.585,00 (um milhão novecentos e cinquenta e oito mil quinhentos e oitenta e cinco reais).

LEI Nº 2.715/2015, de 22 de setembro de 2015. Dispõe sobre a Jornada de Trabalho por Escala, do Servidor Público Municipal.

LEI Nº 2.716/2015, de 22 de setembro de 2015. Dispõe sobre o Funcionamento do Banco de Horas e dá outras providências.

LEI Nº 2.717/2015, de 22 de setembro de 2015. Autoriza crédito adicional suplementar na importância de até R$ 2.418.979,00 (dois milhões quatrocentos e dezoito mil novecentos e setenta e nove reais).

LEI Nº 2.718/2015, de 22 de setembro de 2015. Autoriza crédito adicional suplementar na importância de até R$ 414.780,38 (quatrocentos e catorze mil setecentos e oitenta reais e trinta e oito centavos).

BALANÇO ORÇAMENTÁRIO, de 15 de setembro de 2015.

DEMONSTRATIVO DA EXECUÇÃO DAS DESPESAS POR FUNSÃO/SUBFUNÇÃO, de 15 de setembro de 2015.

DEMONSTRATIVO DAS RECEITAS E DESPESAS COM MANUTENÇÃO E DESENVOLVIMENTO DO ENSINO – MDE, de 15 de setembro de 2015.

DEMONSTRATIVO DAS RECEITAS E DESPESAS COM AÇÕES E SERVIÇOS PÚBLICOS DE SAÚDE, de 15 de setembro de 2015.

CONCURSO PÚBLICO Nº 001/2015 – Edital nº 01/2015, de 02 de setembro de 2015.

CONCURSO PÚBLICO Nº 001/2015 – Edital nº 02/2015, de 16 de setembro de 2015.

CONCURSO PÚBLICO Nº 001/2015 – RELAÇÃO NOMINAL DOS CANDIDATOS QUE SOLICITARAM ISENÇÃO DA TAXA DE INSCRIÇÃO, de 24 de setembro de 2015.

ERRATA DA LEI Nº 2.666/2015, de 14 de setembro de 2015.

GABINETE DO PREFEITO – PROCESSO ADMINISTRATIVO nº 008/2015, PORTARIA nº 126/2015, de 14 de setembro de 2015.
REPUBLICAÇÃO – LEI 2.694/2015, de 08 de setembro de 2015.

REPUBLICAÇÃO – CONCURSO PÚBLICO Nº 001/2015 – RELAÇÃO NOMINAL DOS CANDIDATOS QUE SOLICITARAM ISENÇÃO DA TAXA DE INSCRIÇÃO, de 24 de setembro de 2015.

REPUBLICAÇÃO – DECRETO Nº 320/2015, de 24 de setembro de 2015.

TESTE SELETIVO Nº 001/2015 – Edital Nº 001/2015, de 02 de setembro de 2015.

TESTE SELETIVO Nº 001/2015 – RELAÇÃO NOMINAL DOS CANDIDATOS QUE SOLICITARAM ISENÇÃO DA TAXA DE INSCRIÇÃO, de 24 de setembro de 2015.

VALDECIR SIMÃO LAGO
Secretário de Administração

OBS: Estes documentos estão disponíveis na íntegra no Diário Oficial do Município – www.saomiguel.pr.gov.br.

CI1156842-E15

Mariana Lang
LEILÕES

EDITAL
DE SEGUNDO PÚBLICO LEILÃO E DE NOTIFICAÇÃO

Mariana Lang, brasileira, CPF nº: 049.375.199-80, RG nº: 8.374.127-9/PR, **Leiloeira Oficial,** inscrita na Junta Comercial do Paraná - JUCEPAR Nº 12.047/L, estabelecida na Rua Manoel Ribas, 2357, Centro, em Cascavel, Paraná, fone (045) 3037-2577, **FAZ SABER QUE**, devidamente autorizada pela **COOPERATIVA DE CRÉDITO DE LIVRE ADMISSÃO DE CASCAVEL E REGIÃO – SICOOB CASCAVEL, VENDERÁ**, na forma da do artigo 27 da Lei 9.514/97, e regulamentação complementar, em **SEGUNDO PÚBLICO LEILÃO**, que será realizado no dia **14/10/2015,** às **14:00 horas**, na rua Fortaleza, 2622, Recanto Tropical, em Cascavel, Paraná, **os imóveis adiante descritos**, a partir do lanço mínimo indicado, para pagamento de dívida hipotecária de Construtora Horikawa Ltda, CNPJ 10.866.031/0001-83, pessoa jurídica de direito privado, com sede na rua Tuiuti, 1729, em favor da **COOPERATIVA DE CRÉDITO DE LIVRE ADMISSÃO DE CASCAVEL E REGIÃO – SICOOB CASCAVEL**.

1) APARTAMENTO Nº 11, localizado no 1º pavimento, do Residencial Mosaic, situado na Rua Natal, 1214, nesta cidade e comarca de Cascavel, Estado do Paraná, medindo 63,5990 m², sendo 55,9200 m² de área privativa e 7,6790 m² de área de uso comum, correspondendo a uma fração ideal do terreno de 4,7774%, equivalente a 39,4135 m², localizado no fundo do edifício, à esquerda de quem olha da Rua Natal, confronta-se: ao NORTE, com circulação/passagem de carros; ao SUL, com o hall e circulação; ao LESTE, com o apto nº 12; e a OESTE, com circulação/passagem de carros, matrícula nº 72.431 do 1º CRI, de Cascavel, Paraná, edificado sobre o Lote 16, da quadra 259, da Planta Geral da cidade de Cascavel.
LANCE MÍNIMO: R$ 87.000,00 (oitenta e sete mil reais);

2) APARTAMENTO Nº 02, localizado no térreo, do Residencial Mosaic, situado na Rua Natal, 1214, nesta cidade e comarca de Cascavel, Estado do Paraná, medindo 57,3790 m², sendo 49,7000 m² de área privativa e 7,6790 m² de área de uso comum, correspondendo a uma fração ideal do terreno de 4,3102%, equivalente a 35,5588 m², localizado no fundo do edifício, à direita de quem olha da Rua Natal, confronta-se: ao NORTE, com circulação/passagem de carros; ao SUL, com o hall/escada/poço de luz; a LESTE, com o lote nº 15; e a OESTE, com o apartamento nº 1, matrícula nº 72.428 do 1º CRI, de Cascavel, Paraná, edificado sobre o Lote 16, da quadra 259, da Planta Geral da cidade de Cascavel.
LANCE MÍNIMO: R$ 81.000,00 (oitenta e um mil reais).

3) APARTAMENTO Nº 03, localizado no térreo, do Residencial Mosaic, situado na Rua Natal, 1214, nesta cidade e comarca de Cascavel, Estado do Paraná, medindo 57,3790 m², sendo 49,7000 m² de área privativa e 7,6790 m² de área de uso comum, correspondendo a uma fração ideal do terreno de 4,3102%, equivalente a 35,5588 m², localizado na frente do edifício, à direita de quem olha da Rua Natal, confronta-se: ao NORTE, com hall/escada/poço de luz; ao SUL, com Rua Natal; a LESTE, com o lote nº 15; e a OESTE, com o apartamento nº 4, matrícula nº 72.429 do 1º CRI, de Cascavel, Paraná, edificado sobre o Lote 16, da quadra 259, da Planta Geral da cidade de Cascavel.
LANCE MÍNIMO: R$ 81.000,00 (oitenta e um mil reais).

- Fica, desde já, notificada do presente leilão a empresa acima indicada, bem como seus representantes.
- A(s) venda(s) será(ão) feita(s) mediante pagamento à vista.
- O lance mínimo para a venda será o correspondente aos saldos devedores e acessórios, ou avaliação, estando, porém, sujeitos a atualização até 24 horas antes da realização da praça.
- As despesas relativas à Comissão de Leiloeiro, Registro, Funrejus, IPTU, ITBI, Condomínio (se for o caso) e demais Impostos e Taxas correrão por conta do arrematante.
- Caso o imóvel esteja ocupado, o arrematante fica ciente que será o responsável pelas providências de desocupação do mesmo.
- O imóvel acima teve sua redação resumida, autorizada pela Lei Federal nº 7433/85 e na forma do Código de Normas da Corregedoria de Justiça do Estado do Paraná.
- A leiloeira, acima já qualificada, acha-se habilitada a fornecer aos interessados informações pormenorizadas sobre os imóveis, objeto deste Edital de Primeiro Público Leilão e de Notificação.

Cascavel, 03 de setembro de 2015.

Mariana Lang – Leiloeira Oficial – Matrícula 12.047/L

Publicações no Jornal O Paraná nos dias: 30/09/2015, 07/10/2015 e 14/10/2015.

CI-1156689-E15

EXTRATO DE ADITIVOS E CONTRATOS

PREFEITURA DE MEDIANEIRA	3º ADITIVO DE CONTRATO Nº 103/2014
CONTRATADA: AMBONI CONSTRUÇÕES LTDA	OBJETO: O PRESENTE ADITIVO DE CONTRATO TEM POR FINALIDADE A ALTERAÇÃO NO PRAZO DE VIGÊNCIA DO CONTRATO PARA MAIS 90 (NOVENTA) DIAS.
PRAZO: 90 DIAS	DATA DA ASSINATURA: 01.10.2015

PREFEITURA DE MEDIANEIRA	CONTRATO Nº 144/2015
CONTRATADA: G&L ESTERELIZAÇÃO PRODUTOS SAÚDE.	OBJETO: ESTERILIZAÇÃO DE MATERIAIS POR ÓXIDO DE ETILENO PARA O SAMU.
	VALOR: R$ 36.431,72
PRAZO: 12 MESES	DATA DA ASSINATURA: 24.08.2015

PREFEITURA DE MEDIANEIRA	CONTRATO Nº 145/2015
CONTRATADA: KS SERVIÇOS MÉDICOS S/S LTDA.	OBJETO: PRESTAÇÃO E SERVIÇOS MÉDICOS COM ESPECIALIDADES NA ÁREA DE PSIQUIATRIA, DESTINADOS A SECRETARIA MUNICIPAL DE SAÚDE.
	VALOR: 100.000,00
PRAZO: 12 MESES	DATA DA ASSINATURA: 26.08.2015

PREFEITURA DE MEDIANEIRA	CONTRATO Nº 146/2015
CONTRATADA: MEDIANEIRA COMÉRCIO DE ALIMENTOS LTDA.	OBJETO: AQUISIÇÃO DE GÊNEROS ALIMENTÍCIOS PARA MERENDA ESCOLAR
	VALOR: R$ 255,00
PRAZO: 28.02.2016	DATA DA ASSINATURA: 26.08.2015

PREFEITURA DE MEDIANEIRA	CONTRATO Nº 147/2015
CONTRATADA: SIGA SINALIZAÇÕES LTDA.	OBJETO: A AQUISIÇÃO DE ABRIGO DE TRANSPORTES COLETIVO (PONTO DE ÔNIBUS).
	VALOR: R$ 79.000,00
PRAZO: 04 MESES	DATA DA ASSINATURA: 31.08.2015

PREFEITURA DE MEDIANEIRA	CONTRATO Nº 149/2015
CONTRATADA: CORAE E CONSERVAÇÃO E LIMPEZA LTDA.	OBJETO: EXECUÇÃO DE SERVIÇOS DE LIMPEZA, CONSERVAÇÃO E HIGIENIZAÇÃO NAS DEPENDÊNCIAS DAS SECRETARIAS DE EDUCAÇÃO, SAÚDE, ADMINISTRAÇÃO, CULTURA E OBRAS.
	VALOR: R$ 1.594.202,14
PRAZO: 12 MESES	DATA DA ASSINATURA: 21.09.2015

PREFEITURA DE MEDIANEIRA	CONTRATO Nº 150/2015
CONTRATADA: BCAMP TI LTDA.	OBJETO: AQUISIÇÃO DA LICENÇA DE USO DE SOFTWARE PARA GESTÃO E CONTROLE DE ANIMAIS DOMÉSTICOS, CONTENDO CADASTRO DO ANIMAL(S) E PROPRIETÁRIO, PRONTUÁRIOS DE ATENDIMENTO, MICROCHIPAGEM, E EMISSÃO DE RELATÓRIOS DE CONTROLE DOS ANIMAIS, CONFORME CONSTANTE NA PROPOSTA COMERCIAL.
	VALOR:R$ 7.500,00
PRAZO: 12 MESES	DATA DA ASSINATURA: 22.09.2015

PREFEITURA DE MEDIANEIRA	CONTRATO Nº 151/2015
CONTRATADA: CIEE- CENTRO INTEGRAÇÃO EMPRESA ESCOLAR	OBJETO: CONTRATAÇÃO DE PESSOA JURÍDICA NA QUALIDADE DE AGENTE DE INTEGRAÇÃO PARA INTERMEDIAÇÃO DE ESTAGIÁRIOS.
	VALOR: R$ 1.111.968,00
PRAZO: 12 MESES	DATA DA ASSINATURA: 30.09.2015

PREFEITURA DE MEDIANEIRA	CONTRATO Nº 153/2015
CONTRATADA: BRUSCHI MATERIAL DE CONSTRUÇÃO LTDA.	OBJETO: AQUISIÇÃO URGENTE DE MATERIAIS, COMO: 300 (TREZENTOS) TELHAS DE FIBROCIMENTO 2,44X1,10M DE 5MM; 150 (CENTO E CINQUENTA) GOIVOS E 600 (SEISCENTOS) PARAFUSOS PARA TELHA, PARA REPARAR ESTRAGOS NAS RESIDÊNCIAS DE MUNÍCIPES, DEVIDO A TEMPESTADES OCORRIDAS NO DIA 19 DE SETEMBRO DE 2015 EM MEDIANEIRA, CONFORME SEGUE EM ANEXO AO PROCESSO MEMORANDO 05/2015 DA DEFESA CIVIL DO PARANÁ.
	VALOR: R$ 17.640,00
PRAZO: 30 DIAS	DATA DA ASSINATURA: 01.10.2015

CI1156929-E15

MUNICÍPIO DE CAPITÃO LEÔNIDAS MARQUES - PR

PORTARIA N. º 368/2015 de 06.10.2015

O Prefeito Municipal de Capitão Leônidas Marques, Estado do Paraná, no uso de suas atribuições legais, **RESOLVE** Homologar o resultado da licitação, realizada na modalidade **Pregão Presencial n. º 154/2015 de 16.09.2015**, que teve como objeto a aquisição de chapas de cobertura e cumeeiras ecológicos, para melhorias na Escola Municipal Laurindo Parmigiani, em atendimento à Secretaria Municipal de Educação. Considerando o ***Menor Preço Por Lote***, critério adotado para a classificação da proposta e após verificada a sua compatibilidade de acordo com as exigências constantes do edital e legislações aplicáveis, fica vencedora do lote a empresa *EMPRESA DE RECICLAGEM PARMIGIANI LTDA-ME*, com o valor de R$ 7.625,00 (sete mil seiscentos e vinte e cinco reais), para o fornecimento integral do objeto,tudo conforme Ata da Sessão Pública.

Capitão Leônidas Marques, Estado do Paraná, em 06 de outubro de 2015
Ivar Barca
Prefeito Municipal

EXTRATO DE CONTRATO N. º 346/2015.

REF: PREGÃO PRESENCIAL N. º 154/2015.
CONTRATANTE: MUNICÍPIO DE CAPITÃO LEÔNIDAS MARQUES – PR
CONTRATADA: EMPRESA DE RECICLAGEM PARMIGIANI LTDA
OBJETO: Constitui objeto do presente contrato a aquisição de chapas de cobertura e cumeeiras ecológicos, para melhorias na Escola Municipal Laurindo Parmigiani, em atendimento à Secretaria Municipal de Educação,conforme especificações constantes da proposta da Contratada, que passa a integrar este instrumento.
*VALOR:*R$ 7.625,00 (sete mil seiscentos e vinte e cinco reais).
VIGÊNCIA: 06 (seis) meses, iniciando-se na data de sua assinatura deste contrato.
RECURSOS:

Un. Orç.	Fç	Sub Fç	Programa	Proj./Ativ.	Conta Despesa	Elemento Despesa	Natureza
08.07	12	361	0023	2102	03810	3.3.90.30.00.00	3.3.90.30.24.00

Capitão Leônidas Marques, Estado do Paraná, em 06 de outubro de 2015.
Ivar Barca
Prefeito Municipal

CI1156930-E15

Prefeitura Municipal de Boa Vista da Aparecida

Estado do Paraná
CNPJ 76.111.963/0001-09

Av. Cláudio Barbosa Sobrinho, 1400 - Centro - Fone/Fax (46) 3267-1331 - CEP 85.760-000 - Boa Vista da Aparecida - Paraná

EDITAL Nº 015/2015
PUBLICAÇÃO DE GABARITO PRELIMINAR DAS PROVAS OBJETIVAS DO EDITAL DO CONCURSO PÚBLICO Nº 01/2015
CARGOS DE PROVIMENTO – SERVIÇO PÚBLICO

O PREFEITO DO MUNICÍPIO DE BOA VISTA DA APARECIDA, ESTADO DO PARANÁ, no uso de suas atribuições legais, considerando o disposto no art. 37, inciso II, da Constituição Federal, torna público a presente**PUBLICAÇÃO DO GABARITOS DEFINITIVO**do concurso público, como segue:

GABARITO OFICIAL

CONCURSO PÚBLICO Nº 001/2015 – SERVIÇO PÚBLICO
PARA PROVIMENTO DE VAGAS PARA A PREFEITURA DO MUNICÍPIO DE BOA VISTA DA APARECIDA - ESTADO DO PARANÁ

AGENTE DE LIMPEZA PÚBLICA

01	02	03	04	05	06	07	08	09	10
C	B	C	*A	D	D	C	B	D	A
11	12	13	14	15	16	17	18	19	20
*A	*C	*D	*A	*C	*D	D	*B	*D	*A
21	22	23	24	25	26	27	28	29	30
B	B	*A	*C	B	D	A	B	D	C

ALMOXARIFE

01	02	03	04	05	06	07	08	09	10
C	B	C	*A	D	D	C	B	D	A
11	12	13	14	15	16	17	18	19	20
D	B	C	D	A	C	A	*D	*C	*A
21	22	23	24	25	26	27	28	29	30
*A	*B	*D	*A	A	D	A	B	D	C

ANALISTA ADMINISTRATIVO

01	02	03	04	05	06	07	08	09	10
A	D	X	D	D	B	B	B	B	X
11	12	13	14	15	16	17	18	19	20
X	X	X	A	D	C	A	D	A	D
21	22	23	24	25	26	27	28	29	30
D	D	*A	D	C	B	C	A	A	C
31	32	33	34	35	36	37	38	39	40
B	A	C	*D	A	B	D	B	C	B

ASSISTENTE ADMINISTRATIVO

01	02	03	04	05	06	07	08	09	10
A	D	X	D	D	B	B	B	B	X
11	12	13	14	15	16	17	18	19	20
X	X	X	A	A	C	D	B	A	A
21	22	23	24	25	26	27	28	29	30
C	C	A	D	C	D	D	B	A	C
31	32	33	34	35	36	37	38	39	40
D	D	C	B	*A	*B	*D	*B	*C	*B

ASSISTENTE SOCIAL

01	02	03	04	05	06	07	08	09	10
A	D	X	D	D	B	B	B	B	X
11	12	13	14	15	16	17	18	19	20
X	X	X	A	B	A	B	C	C	D
21	22	23	24	25	26	27	28	29	30
D	B	C	A	A	A	D	B	A	C
31	32	33	34	35	36	37	38	39	40
A	A	*C	C	A	B	D	B	C	B

ATENDENTE DE SERVIÇOS EM SAÚDE

01	02	03	04	05	06	07	08	09	10
A	D	X	D	D	B	B	B	B	X
11	12	13	14	15	16	17	18	19	20
X	X	X	A	D	D	D	B	D	C
21	22	23	24	25	26	27	28	29	30
D	C	D	D	C	B	D	D	B	D
31	32	33	34	35	36	37	38	39	40
C	B	C	B	A	B	D	B	C	B

AUXILIAR ADMINISTRATIVO

01	02	03	04	05	06	07	08	09	10
C	B	C	*A	D	D	C	B	D	A
11	12	13	14	15	16	17	18	19	20
B	*D	C	A	B	D	A	D	A	C
21	22	23	24	25	26	27	28	29	30
B	D	C	C	B	D	A	B	D	C

AUXILIAR DE BIBLIOTECA E ESCOLAR

01	02	03	04	05	06	07	08	09	10
C	B	C	*A	D	D	C	B	D	A
11	12	13	14	15	16	17	18	19	20
B	A	*D	A	D	C	A	C	B	B
21	22	23	24	25	26	27	28	29	30
A	C	C	D	B	D	A	B	D	C

AUXILIAR DE CRECHE

01	02	03	04	05	06	07	08	09	10
C	B	C	*A	D	D	C	B	D	A
11	12	13	14	15	16	17	18	19	20
*A	B	C	*A	D	D	C	D	C	A
21	22	23	24	25	26	27	28	29	30
C	A	D	C	C	D	A	B	D	C

AGENTE DE LAVANDERIA ESTERILIZAÇÃO

01	02	03	04	05	06	07	08	09	10
A	D	X	D	D	B	B	B	B	X
11	12	13	14	15	16	17	18	19	20
X	X	X	A	D	A	A	B	D	D
21	22	23	24	25	26	27	28	29	30
D	B	B	A	B	D	C	B	C	D
31	32	33	34	35	36	37	38	39	40
B	D	B	D	A	B	D	B	C	B

ATENDENTE DE FARMÁCIA

01	02	03	04	05	06	07	08	09	10
A	D	X	D	D	B	B	B	B	X
11	12	13	14	15	16	17	18	19	20
X	X	X	A	D	A	C	C	B	A
21	22	23	24	25	26	27	28	29	30
C	D	D	B	A	B	B	D	D	B
31	32	33	34	35	36	37	38	39	40
B	C	A	B	A	B	D	B	C	B

AUXILIAR TÉCNICO DE ESPORTE

01	02	03	04	05	06	07	08	09	10
C	B	C	*A	D	D	C	B	D	A
11	12	13	14	15	16	17	18	19	20
C	A	A	B	D	B	A	B	D	C
21	22	23	24	25	26	27	28	29	30
A	C	B	C	D	D	A	B	D	C

AUXILIAR DE SERVIÇOS GERAIS

01	02	03	04	05	06	07	08	09	10
C	B	C	*A	D	D	C	B	D	A
11	12	13	14	15	16	17	18	19	20
C	A	C	D	A	C	D	D	B	D
21	22	23	24	25	26	27	28	29	30
B	B	C	A	B	D	A	B	D	C

FARMACÊUTICO-FARMÁCIA BÁSICA

01	02	03	04	05	06	07	08	09	10
A	D	X	D	D	B	B	B	B	X
11	12	13	14	15	16	17	18	19	20
X	X	X	A	C	B	B	B	A	A
21	22	23	24	25	26	27	28	29	30
A	C	A	C	C	D	A	D	B	D
31	32	33	34	35	36	37	38	39	40
C	C	B	A	A	B	D	B	C	B

CONTADOR

01	02	03	04	05	06	07	08	09	10
A	D	X	D	D	B	B	B	B	X
11	12	13	14	15	16	17	18	19	20
X	X	X	A	C	B	A	D	A	C
21	22	23	24	25	26	27	28	29	30
D	B	D	B	C	A	A	B	D	C
D	B	D	B	C	A	A	B	D	C
31	32	33	34	35	36	37	38	39	40
D	X	C	A	A	B	D	B	C	B

COZINHEIRO

01	02	03	04	05	06	07	08	09	10
C	B	C	*A	D	D	C	B	D	A
11	12	13	14	15	16	17	18	19	20
A	C	D	A	C	D	D	B	B	B
21	22	23	24	25	26	27	28	29	30
B	A	B	A	*B	D	A	B	D	C

DENTISTA

01	02	03	04	05	06	07	08	09	10
A	D	X	D	D	B	B	B	B	X
11	12	13	14	15	16	17	18	19	20
X	X	X	A	D	C	B	C	B	B
21	22	23	24	25	26	27	28	29	30
C	A	A	*C	D	D	C	B	C	A
31	32	33	34	35	36	37	38	39	40
C	A	A	B	A	B	D	B	C	B

DESENHISTA CADISTA

01	02	03	04	05	06	07	08	09	10
A	D	X	D	D	B	B	B	B	X
11	12	13	14	15	16	17	18	19	20
X	X	X	A	C	A	A	D	A	D
21	22	23	24	25	26	27	28	29	30
D	D	D	B	B	A	C	D	B	C
31	32	33	34	35	36	37	38	39	40
A	C	A	A	A	B	D	B	C	B

ELETRICISTA

01	02	03	04	05	06	07	08	09	10
C	B	C	*A	D	D	C	B	D	A
11	12	13	14	15	16	17	18	19	20
C	C	D	B	A	D	A	A	D	B
21	22	23	24	25	26	27	28	29	30
D	*C	C	B	A	D	A	B	D	C

ENFERMEIRO

01	02	03	04	05	06	07	08	09	10
A	D	X	D	D	B	B	B	B	X
11	12	13	14	15	16	17	18	19	20
X	X	X	A	B	A	C	C	C	D
21	22	23	24	25	26	27	28	29	30
A	C	X	B	D	B	D	B	B	C
31	32	33	34	35	36	37	38	39	40
A	C	B	D	A	B	D	B	C	B

ENGENHEIRO AMBIENTAL

01	02	03	04	05	06	07	08	09	10
A	D	X	D	D	B	B	B	B	X
11	12	13	14	15	16	17	18	19	20
X	X	X	A	B	D	A	C	D	A
21	22	23	24	25	26	27	28	29	30
B	D	C	A	D	C	C	B	A	C
31	32	33	34	35	36	37	38	39	40
D	C	D	B	A	B	D	B	C	B

FISCAL DE OBRAS, POSTURAS, TRIBUTOS, MEIO AMB. E VIG. SANIT.

01	02	03	04	05	06	07	08	09	10
A	D	X	D	D	B	B	B	B	X
11	12	13	14	15	16	17	18	19	20
X	X	X	A	C	B	C	D	A	C
21	22	23	24	25	26	27	28	29	30
A	B	A	D	D	C	B	C	D	A
31	32	33	34	35	36	37	38	39	40
D	B	C	B	A	B	D	B	C	B

GUARDIÃO

01	02	03	04	05	06	07	08	09	10
C	B	C	*A	D	D	C	B	D	A
11	12	13	14	15	16	17	18	19	20
A	C	C	A	D	D	B	C	B	B
21	22	23	24	25	26	27	28	29	30
C	A	A	D	D	D	A	B	D	C

INSTRUTOR DE ARTES

01	02	03	04	05	06	07	08	09	10
C	B	C	*A	D	D	C	B	D	A
11	12	13	14	15	16	17	18	19	20
B	C	A	D	D	D	C	C	D	B
21	22	23	24	25	26	27	28	29	30
B	D	A	C	D	D	A	B	D	C

INSTRUTOR DE MÚSICA 30H

01	02	03	04	05	06	07	08	09	10
A	D	X	D	D	B	B	B	B	X
11	12	13	14	15	16	17	18	19	20
X	X	X	A	D	D	A	A	A	B
21	22	23	24	25	26	27	28	29	30
D	B	A	A	B	B	B	A	A	D
31	32	33	34	35	36	37	38	39	40
D	D	B	*D	A	B	D	B	C	B

INSTRUTOR DE MÚSICA 40H

01	02	03	04	05	06	07	08	09	10
A	D	X	D	D	B	B	B	B	A
11	12	13	14	15	16	17	18	19	20
X	X	X	A	D	D	A	A	A	B
21	22	23	24	25	26	27	28	29	30
D	B	A	A	B	B	B	A	A	D
31	32	33	34	35	36	37	38	39	40
D	D	B	*D	A	B	D	B	C	B

JORNALISTA

01	02	03	04	05	06	07	08	09	10
A	D	X	D	D	B	B	B	B	X
11	12	13	14	15	16	17	18	19	20
X	X	X	A	B	B	A	C	A	D
21	22	23	24	25	26	27	28	29	30
C	D	A	B	D	B	B	A	D	C
31	32	33	34	35	36	37	38	39	40
A	C	C	D	A	B	D	B	C	B

MÉDICO ESPECIALISTA - ORTOPEDIA

01	02	03	04	05	06	07	08	09	10
A	D	X	D	D	B	B	B	B	X
11	12	13	14	15	16	17	18	19	20
X	X	X	A	A	D	B	C	C	B
21	22	23	24	25	26	27	28	29	30
B	B	D	D	B	A	A	B	A	C
31	32	33	34	35	36	37	38	39	40
B	C	D	A	A	B	D	B	C	B

MÉDICO ESPECIALISTA - PSIQUIATRIA

01	02	03	04	05	06	07	08	09	10
A	D	X	D	D	B	B	B	B	X
11	12	13	14	15	16	17	18	19	20
X	X	X	A	C	A	D	A	C	B
21	22	23	24	25	26	27	28	29	30
B	C	B	B	B	D	A	B	A	C
31	32	33	34	35	36	37	38	39	40
D	D	D	A	A	B	D	B	C	B

MÉDICO ESPECIALISTA - PEDIATRIA

01	02	03	04	05	06	07	08	09	10
A	D	X	D	D	B	B	B	B	X
11	12	13	14	15	16	17	18	19	20
X	X	X	A	A	C	D	B	C	B
21	22	23	24	25	26	27	28	29	30
B	D	C	A	C	A	D	C	A	B
31	32	33	34	35	36	37	38	39	40
B	C	D	B	A	B	D	B	C	B

MÉDICO PRONTO ATENDIMENTO/EMERGÊNCIA

01	02	03	04	05	06	07	08	09	10
A	D	X	D	D	B	B	B	B	X
11	12	13	14	15	16	17	18	19	20
X	X	X	A	B	C	D	B	B	A
21	22	23	24	25	26	27	28	29	30
D	C	C	B	*A	*B	*D	*B	*C	B
31	32	33	34	35	36	37	38	39	40
*A	*C	*A	*B	A	B	D	B	C	B

MÉDICO CLÍNICO GERAL

01	02	03	04	05	06	07	08	09	10
A	D	X	D	D	B	B	B	B	X
11	12	13	14	15	16	17	18	19	20
X	X	X	A	A	B	B	D	B	C
21	22	23	24	25	26	27	28	29	30
D	D	A	D	B	D	C	D	C	B
31	32	33	34	35	36	37	38	39	40
D	D	C	D	A	B	D	B	C	B

MOTORISTA CAMINHÃO

01	02	03	04	05	06	07	08	09	10
C	B	C	*A	D	D	C	B	D	A
11	12	13	14	15	16	17	18	19	20
D	D	B	C	D	A	C	D	D	D
21	22	23	24	25	26	27	28	29	30
B	B	D	A	A	D	A	B	D	C

MOTORISTA DE CARRO LEVE

01	02	03	04	05	06	07	08	09	10
C	B	C	*A	D	D	C	B	D	A
11	12	13	14	15	16	17	18	19	20
D	D	B	C	D	A	C	D	D	D
21	22	23	24	25	26	27	28	29	30
B	B	D	A	A	D	A	B	D	C

MOTORISTA DE AMBULÂNCIA- SOCORRISTA

01	02	03	04	05	06	07	08	09	10
A	D	X	D	D	B	B	B	B	X
11	12	13	14	15	16	17	18	19	20
X	X	X	A	D	D	B	C	D	A
21	22	23	24	25	26	27	28	29	30
C	D	D	D	B	B	D	C	D	A
31	32	33	34	35	36	37	38	39	40
*D	B	C	B	A	B	D	B	C	B

MOTORISTA DE TRANSPORTE ESCOLAR

01	02	03	04	05	06	07	08	09	10
C	B	C	*A	D	D	C	B	D	A
11	12	13	14	15	16	17	18	19	20
D	D	B	C	D	A	C	D	D	D
21	22	23	24	25	26	27	28	29	30
B	B	D	C	A	D	A	B	D	C

MOTORISTA DE TRANSPORTE SANITÁRIO

01	02	03	04	05	06	07	08	09	10
C	B	C	*A	D	D	C	B	D	A
11	12	13	14	15	16	17	18	19	20
D	D	B	C	D	A	C	D	D	D
21	22	23	24	25	26	27	28	29	30
B	B	D	A	*D	D	A	B	D	C

OFICIAL ADMINISTRATIVO

01	02	03	04	05	06	07	08	09	10
A	D	X	D	D	B	B	B	B	X
11	12	13	14	15	16	17	18	19	20
X	X	X	A	A	C	D	B	A	A
21	22	23	24	25	26	27	28	29	30
C	C	A	D	C	D	D	B	A	C
31	32	33	34	35	36	37	38	39	40
D	D	C	B	*A	*B	*D	*B	*C	*B

OPERADOR DE ESCAVADEIRA HIDRÁULICA

01	02	03	04	05	06	07	08	09	10
C	B	C	*A	D	D	C	B	D	A
11	12	13	14	15	16	17	18	19	20
D	D	B	C	D	A	C	D	D	D
21	22	23	24	25	26	27	28	29	30
B	B	D	D	A	D	A	B	D	C

OPERADOR DE MÁQUINAS AGRÍCOLA

01	02	03	04	05	06	07	08	09	10
C	B	C	*A	D	D	C	B	D	A
11	12	13	14	15	16	17	18	19	20
D	D	B	C	D	A	C	D	D	D
21	22	23	24	25	26	27	28	29	30
B	B	D	A	D	D	A	B	D	C

OPERADOR DE MÁQUINAS RODOVIÁRIAS

01	02	03	04	05	06	07	08	09	10
C	B	C	*A	D	D	C	B	D	A
11	12	13	14	15	16	17	18	19	20
D	D	B	C	D	A	C	D	D	D
21	22	23	24	25	26	27	28	29	30
B	B	D	B	C	D	A	B	D	C

PROFISSIONAL DE EDUCAÇÃO FÍSICA

01	02	03	04	05	06	07	08	09	10
A	D	X	D	D	B	B	B	B	X
11	12	13	14	15	16	17	18	19	20
X	X	X	A	D	*C	D	A	B	C
21	22	23	24	25	26	27	28	29	30
B	D	C	A	C	B	B	C	D	A
31	32	33	34	35	36	37	38	39	40
C	B	B	D	*A	*B	*D	*B	*C	*B

PSICÓLOGO

01	02	03	04	05	06	07	08	09	10
A	D	A	D	D	B	B	B	B	X
11	12	13	14	15	16	17	18	19	20
X	X	X	A	C	D	A	D	B	B
21	22	23	24	25	26	27	28	29	30
A	B	C	D	A	B	D	C	B	A
31	32	33	34	35	36	37	38	39	40
D	A	C	B	*A	*B	*D	*B	*C	*B

TÉCNICO AGRÍCOLA

01	02	03	04	05	06	07	08	09	10
A	D	X	D	D	B	B	B	B	X
11	12	13	14	15	16	17	18	19	20
X	X	X	A	C	D	C	B	B	A
21	22	23	24	25	26	27	28	29	30
C	D	B	A	B	C	A	B	A	D
31	32	33	34	35	36	37	38	39	40
B	D	C	D	*A	*B	*D	*B	*C	*B

TÉCNICO EM ENFERMAGEM

01	02	03	04	05	06	07	08	09	10
A	D	X	D	D	B	B	B	B	X
11	12	13	14	15	16	17	18	19	20
X	X	X	A	A	C	B	B	B	B
21	22	23	24	25	26	27	28	29	30
C	C	B	D	D	A	A	B	D	D
31	32	33	34	35	36	37	38	39	40
D	B	B	A	*A	*B	*D	*B	*C	*B

TÉCNICO EM INFORMÁTICA

01	02	03	04	05	06	07	08	09	10
A	D	X	D	D	B	B	B	B	X
11	12	13	14	15	16	17	18	19	20
X	X	X	A	B	D	D	B	D	C
21	22	23	24	25	26	27	28	29	30
B	C	C	D	A	B	C	B	D	D
31	32	33	34	35	36	37	38	39	40
D	C	C	B	*A	*B	*D	*B	*C	*B

TÉCNICO EM RADIOLOGIA

01	02	03	04	05	06	07	08	09	10
A	D	X	D	D	B	B	B	B	X
11	12	13	14	15	16	17	18	19	20
X	X	X	A	B	D	B	D	B	C
21	22	23	24	25	26	27	28	29	30

Continuação Pág.08

21	22	23	24	25	26	27	28	29	30
B	C	A	C	A	D	C	B	A	A
31	32	33	34	35	36	37	38	39	40
C	C	B	B	*A	*B	*D	*B	*C	*B

TÉCNICO EM SEGURANÇA NO TRABALHO

01	02	03	04	05	06	07	08	09	10
A	D	X	D	D	B	B	B	B	X
11	12	13	14	15	16	17	18	19	20
X	X	X	A	B	C	B	D	D	C
21	22	23	24	25	26	27	28	29	30
D	A	C	D	B	C	A	C	A	C
31	32	33	34	35	36	37	38	39	40
A	X	B	C	*A	*B	*D	*B	*C	*B

TÉCNICO EM TRIBUTOS

01	02	03	04	05	06	07	08	09	10
A	D	X	D	D	B	B	B	B	X
11	12	13	14	15	16	17	18	19	20
X	X	X	A	D	A	D	C	B	D
21	22	23	24	25	26	27	28	29	30
C	A	D	A	B	B	D	B	C	C
31	32	33	34	35	36	37	38	39	40
A	B	C	A	*A	*B	*D	*B	*C	*B

VIGIA

01	02	03	04	05	06	07	08	09	10
C	B	C	*A	D	D	C	B	D	A
11	12	13	14	15	16	17	18	19	20
A	C	C	A	D	D	B	C	B	B
21	22	23	24	25	26	27	28	29	30
C	A	A	D	D	D	A	B	D	C

ZELADOR

01	02	03	04	05	06	07	08	09	10
C	B	C	*A	D	D	C	B	D	A
11	12	13	14	15	16	17	18	19	20
A	C	D	A	C	D	D	B	D	C
21	22	23	24	25	26	27	28	29	30
A	B	B	C	B	D	A	B	D	C

PROFESSOR DE EDUCAÇÃO INFANTIL

01	02	03	04	05	06	07	08	09	10
A	D	X	D	D	B	B	B	B	X
11	12	13	14	15	16	17	18	19	20
X	X	X	A	B	D	B	C	A	D
21	22	23	24	25	26	27	28	29	30
A	C	D	A	C	B	C	A	D	B
31	32	33	34	35	36	37	38	39	40
A	C	B	D	*A	*B	*D	*B	*C	*B

PROFESSOR HABILITAÇÃO MAGISTÉRIO

01	02	03	04	05	06	07	08	09	10
A	D	X	D	D	B	B	B	B	X
11	12	13	14	15	16	17	18	19	20
X	X	X	A	B	X	A	X	C	B
21	22	23	24	25	26	27	28	29	30
D	C	X	D	D	A	C	B	B	D
31	32	33	34	35	36	37	38	39	40
D	B	B	C	*A	*B	*D	*B	*C	*B

PROFESSOR LICENCIATURA GRADUAÇÃO PLENA

01	02	03	04	05	06	07	08	09	10
A	D	X	D	D	B	B	B	B	X
11	12	13	14	15	16	17	18	19	20
X	X	X	A	B	B	X	B	A	B
21	22	23	24	25	26	27	28	29	30
D	B	C	D	A	D	D	C	C	B
31	32	33	34	35	36	37	38	39	40
C	B	D	B	*A	*B	*D	*B	*C	*B

BOA VISTA DA APARECIDA, 06 DE OUTUBRO DE 2015.

WOLNEI ANTÔNIO SAVARIS
Prefeito Municipal.

CI1156966-E15

Prefeitura Municipal de Boa Vista da Aparecida
Estado do Paraná
CNPJ 78.121.943/0001-06
Av. Cícero Barbosa Sobrinho, 1190 - Centro - Fone/Fax (45) 3267-1331 - 85780-000 - Boa Vista da Aparecida - Paraná

EDITAL Nº 013/2015
PUBLICAÇÃO DE GABARITO DEFINITIVO DAS PROVAS OBJETIVAS DO EDITAL DO CONCURSO PÚBLICO Nº 01/2015
CARGOS DE PROVIMENTO – EMPREGO PÚBLICO

O PREFEITO DO MUNICÍPIO DE BOA VISTA DA APARECIDA, ESTADO DO PARANÁ, no uso de suas atribuições legais, considerando o disposto no art. 37, inciso II, da Constituição Federal, torna público a presente**PUBLICAÇÃO DO GABARITOS DEFINITIVO** do concurso público como segue:

GABARITO OFICIAL
CONCURSO PÚBLICO Nº 001/2015–EMPREGO PÚBLICO
PARA PROVIMENTO DE VAGAS PARA A PREFEITURA DO MUNICÍPIO DE BOA VISTA DA APARECIDA - ESTADO DO PARANÁ
AGENTE COMUNITÁRIO DE SAÚDE

01	02	03	04	05	06	07	08	09	10
C	B	C	*A	D	D	C	B	D	A
11	12	13	14	15	16	17	18	19	20
C	A	B	A	D	B	C	D	A	B
21	22	23	24	25	26	27	28	29	30
A	A	D	C	D	D	A	B	D	C

AGENTE DE ENDEMIAS

01	02	03	04	05	06	07	08	09	10
C	B	C	*A	D	D	C	B	D	A
11	12	13	14	15	16	17	18	19	20
C	D	D	D	C	B	A	A	B	D
21	22	23	24	25	26	27	28	29	30
C	B	B	D	A	D	A	B	D	C

AUXILIAR DE SAÚDE BUCAL

01	02	03	04	05	06	07	08	09	10
C	B	C	*A	D	D	C	B	D	A
11	12	13	14	15	16	17	18	19	20
C	B	C	B	B	A	A	D	C	B
21	22	23	24	25	26	27	28	29	30
C	B	B	*B	A	D	A	B	D	C

CIRURGIÃO DENTISTA

01	02	03	04	05	06	07	08	09	10
A	D	X	D	D	B	B	B	B	X
11	12	13	14	15	16	17	18	19	20
X	X	X	A	D	C	B	C	B	B
21	22	23	24	25	26	27	28	29	30
C	A	A	*C	D	D	C	B	C	A
31	32	33	34	35	36	37	38	39	40
C	A	A	B	A	B	D	B	C	B

ENFERMEIRO

01	02	03	04	05	06	07	08	09	10
A	D	X	D	D	B	B	B	B	X
11	12	13	14	15	16	17	18	19	20
X	X	X	A	B	A	C	C	C	D
21	22	23	24	25	26	27	28	29	30
A	C	X	B	D	B	D	B	B	C
31	32	33	34	35	36	37	38	39	40
A	C	B	D	A	B	D	B	C	B

MÉDICO

01	02	03	04	05	06	07	08	09	10
A	D	X	D	D	B	B	B	B	X
11	12	13	14	15	16	17	18	19	20
X	X	X	A	C	B	D	A	D	D
21	22	23	24	25	26	27	28	29	30
X	D	A	C	D	D	B	C	C	B
31	32	33	34	35	36	37	38	39	40
C	D	A	C	A	B	D	B	C	B

TECNICO EM SAÚDE BUCAL

01	02	03	04	05	06	07	08	09	10
A	D	X	D	D	B	B	B	B	X
11	12	13	14	15	16	17	18	19	20
X	X	X	A	C	B	D	C	B	B
21	22	23	24	25	26	27	28	29	30
C	D	B	D	C	B	C	D	A	B
31	32	33	34	35	36	37	38	39	40
A	B	C	D	A	B	D	B	C	B

TÉCNICO EM ENFERMAGEM

01	02	03	04	05	06	07	08	09	10
A	D	X	D	D	B	B	B	B	X
11	12	13	14	15	16	17	18	19	20
X	X	X	A	A	C	B	B	B	B
21	22	23	24	25	26	27	28	29	30
C	C	B	D	D	A	A	B	D	D
31	32	33	34	35	36	37	38	39	40
D	B	B	A	A	B	D	B	C	B

ASSISTENTE SOCIAL

01	02	03	04	05	06	07	08	09	10
A	D	X	D	D	B	B	B	B	X
11	12	13	14	15	16	17	18	19	20
X	X	X	A	B	A	B	C	C	D
21	22	23	24	25	26	27	28	29	30
D	B	C	A	A	A	D	B	A	C
31	32	33	34	35	36	37	38	39	40
A	A	*C	C	A	B	D	B	C	B

FISIOTERAPEUTA

01	02	03	04	05	06	07	08	09	10
A	D	X	D	D	B	B	B	B	X
11	12	13	14	15	16	17	18	19	20
X	X	X	A	C	B	C	B	C	D
21	22	23	24	25	26	27	28	29	30
A	C	A	D	A	A	C	C	A	C
31	32	33	34	35	36	37	38	39	40
C	D	B	B	A	B	D	B	C	B

FONOAUDIÓLOGO

01	02	03	04	05	06	07	08	09	10
A	D	X	D	D	B	B	B	B	X
11	12	13	14	15	16	17	18	19	20
X	X	X	A	B	D	A	C	D	B
21	22	23	24	25	26	27	28	29	30
D	A	C	B	D	A	C	B	D	A
31	32	33	34	35	36	37	38	39	40
B	C	D	A	A	B	D	B	C	B

PROFISSIONAL DE EDUCAÇÃO FÍSICA

01	02	03	04	05	06	07	08	09	10
A	D	X	D	D	B	B	B	B	X
11	12	13	14	15	16	17	18	19	20
X	X	X	A	A	C	B	B	B	B
21	22	23	24	25	26	27	28	29	30
C	C	B	D	D	A	A	B	D	D
31	32	33	34	35	36	37	38	39	40
D	B	B	A	A	B	D	B	C	B

PSICÓLOGO

01	02	03	04	05	06	07	08	09	10
A	D	X	D	D	B	B	B	B	X
11	12	13	14	15	16	17	18	19	20
X	X	X	A	C	D	A	D	B	B
21	22	23	24	25	26	27	28	29	30
A	B	C	D	A	B	D	C	B	A
31	32	33	34	35	36	37	38	39	40
D	A	C	B	*A	*B	*D	*B	*C	*B

TERAPEUTA OCUPACIONAL

01	02	03	04	05	06	07	08	09	10
A	D	X	D	D	B	B	B	B	X
11	12	13	14	15	16	17	18	19	20
X	X	X	A	D	D	C	C	B	A
21	22	23	24	25	26	27	28	29	30
C	A	D	B	D	C	A	D	B	C
31	32	33	34	35	36	37	38	39	40
A	B	D	A	*A	*B	*D	*B	*C	*B

Boa Vista da Aparecida, 06 de outubro de 2015.
Wolnei Antonio Savaris
Prefeito Municipal

CI1156965-E15

MUNICÍPIO DE CÉU AZUL
Estado do Paraná
HOMOLOGAÇÃO

Tendo em vista os procedimentos nesta licitação, estarem em conformidade com o Edital, fica homologado o julgamento proferido pelo Pregoeiro sobre a Licitação na modalidade de **Pregão nº 95/2015**, que tem por objeto (Registro de Preços para futuras e eventuais aquisições de kit show pirotecnico com no mínimo 6 minutos, girândola salva e contratação de empresa especializada e habilitada para realização de show pirotécnico com duração de no mínimo 7 (sete) minutos durante a abertura do Natal Céu Azul 2015 e demais eventos da Administração Municipal (o registro de preços terá vigência de 12 meses), em favor do proponente abaixo relacionado, tudo conforme o constante no processo.

PROPONENTE	CNPJ	VALOR R$
PIROCENTER INDUSTRIA E COMERCIO DE FOGOS DE ARTIFICIOS LTDA - ME	04.744.227/0001-00	54.090,00

PAÇO MUNICIPAL, aos 06/10/2015

JAIME LUIS BASSO
Prefeito Municipal

MUNICÍPIO DE CÉU AZUL.
HOMOLOGAÇÃO

Tendo em vista os procedimentos nesta licitação, estarem em conformidade com o Edital, fica homologado o julgamento proferido pelo Pregoeiro sobre a Licitação na modalidade de **Pregão nº 90/2015**, que tem por objeto (Aquisição de materiais permanentes (ar condicionado), para as Unidades de Saúde dos Bairros União, Boa Vista, São Cristóvão, Nova União e Unidade Central), em favor do(s) proponente(s) abaixo relacionado(s), tudo conforme o constante no processo.

PROPONENTE(S)	CNPJ	VALOR R$
JANETE BORCHART FACIM 04262127974	22.073.101/0001-25	39.890,00

PAÇO MUNICIPAL, aos 06/10/2015

JAIME LUIS BASSO
Prefeito Municipal

MUNICÍPIO DE CÉU AZUL

CONTRATO Nº. 77/2015 de 01/10/2015 – Ref. Pregão nº. 91/2015
CONTRATANTE: MUNICÍPIO DE CÉU AZUL
CONTRATADO(A): TWISTER COMÉRCIO E SERVIÇOS LTDA - ME
OBJETO: Aquisição de materiais permanentes (impressora, câmera digital), para o Núcleo de Prevenção de Violência, Atenção Básica e Vigilância em Saúde.
VALOR: R$ 4.148,00 (quatro mil cento e quarenta e oito reais)
PRAZO VIGÊNCIA: 31/01/2016
ASSINATURAS: JAIME LUIS BASSO e FRANCIELY SAVARIS LOPES

MUNICÍPIO DE CÉU AZUL

Ata de Registro de Preços Nº. 160/2015 – Ref. Pregão nº. 75/2015- Forma Presencial
CONTRATANTE: MUNICÍPIO DE CÉU AZUL
FORNECEDOR: A R M TINTAS LTDA - EPP
OBJETO: Registro de Preços para futuras e eventuais aquisições de Materiais de Construção para uso nos diversos setores e departamentos da Administração Municipal (a vigência do registro de preços será de 12 (doze) meses). A relação detalhada dos produtos e preços registrados encontra-se a disposição para consulta pública no site: www.ceuazul.pr.gov.br
VALOR TOTAL DA ATA: R$ 6.006,00
PRAZO VIGÊNCIA: 02/09/2016
ASSINATURAS: JAIME LUIS BASSO e ARNALDO ROBERTO MARTINS

MUNICÍPIO DE CÉU AZUL

CONTRATO Nº 113/2013 – Aditivo nº 1.
CONTRATANTE: MUNICÍPIO DE CÉU AZUL
CONTRATADO(A): CONSTRUTORA IRMÃOS GODOY LTDA - ME
OBJETO: Execução de 49.260,00 m² com extensão 8,21 km de pavimentação com pedras irregulares, nos trechos das estradas rurais: Capela São Paulo/PR488 - 1,865 km e Nova União/São Francisco – 6,345 km, referente o Plano de Trabalho do Convênio n. 694/2013 – SEAB- Secretaria de Estado da Agricultura e do Abast
ALTERAÇÃO: Promover o reajuste do saldo do contrato em 12,149%, a fim de restabelecer o equilíbrio econômico-financeiro da contratação, em conformidade com os pareceres técnicos e jurídicos e ainda conforme planilhas em anexo.
VIGÊNCIA: 19/12/2015
FUNDAMENTAÇÃO LEGAL: Lei Federal n° 8.666/93 e alterações.
DATA DA ALTERAÇÃO: 02/10/2015
VALOR DO ADITIVO: R$ 112.604,85 (cento e doze mil seiscentos e quatro reais e oitenta e cinco centavos)
ASSINATURAS: JAIME LUIS BASSO e APARECIDO ELEMAR GODOY

MUNICÍPIO DE CÉU AZUL
RATIFICAÇÃO DE DISPENSA DE LICITAÇÃO POR LIMITE Nº 8/2015

O Município de Céu Azul Dispensa a Licitação por Limite, conforme Inciso II do Artigo 24 da Lei nº 8666/93 e suas alterações posteriores, objetivando a **Locação do salão paroquial da Paróquia São José Operário Mitra Diocesana de Foz do Iguaçu, utilizado para desenvolvimento de atividades físicas do Programa Vida Ativa, NASF e Estratégia da Saúde da Família pelo período de 12 (doze) meses, programas promovidos pela Secretaria Municipal de Saúde**.

CONTRATADO(A)	CNPJ	VALOR (R$)
MITRA DIOCESANA DE FOZ DO IGUAÇU - PAROQUIA SÃO JOSÉ OPERARIO	77.945.152/0015-97	7.260,00

Céu Azul, 06/10/2015 .

Jaime Luis Basso
Prefeito Municipal

MUNICÍPIO DE CÉU AZUL
AVISO DE LICITAÇÃO - PREGÃO Nº 103/2015 –M.C.A. – Forma Presencial

O Município de Céu Azul, torna público que fará realizar às 14:00 horas do dia 26 de outubro de 2015, na sede da Prefeitura Municipal, sita à Av. Nilo Umberto Deitos, 1426, licitação na Modalidade de Pregão, tipo de Menor Preço Por Lote, objetivando a Registro de Preço de cestas básicas, para futuras e eventuais aquisições para o auxilio às famílias em situação de vulnerabilidade social, amparada pela Lei Municipal 1067/2011, (a vigência do Registro de Preços será por 6 (seis) meses), conforme estabelecido no Edital. A documentação completa se encontra à disposição dos interessados no endereço acima mencionado, em horário comercial. Informações pelo telefone (45) 3266-1122 ou e-mail: pref.compras@netceu.com.br. Céu Azul, 05 de outubro de 2015.

JAIME LUIS BASSO
Prefeito Municipal

MUNICÍPIO DE CÉU AZUL
AVISO DE LICITAÇÃO - PREGÃO Nº 102/2015 –M.C.A. – Forma Presencial

O Município de Céu Azul, torna público que fará realizar às 09:00 horas do dia 23 de outubro de 2015, na sede da Prefeitura Municipal, sita à Av. Nilo Umberto Deitos, 1426, licitação na Modalidade de Pregão, tipo de Menor Preço Unitário, objetivando a Aquisição de mobiliário (cadeira giratória, longarina 3 lugares, roupeiro de aço e cadeira fixa), para as Unidades Básicas de Saúde e Departamento de Vigilância em Saúde. Emenda Parlamentar 09272.231000/1130-12 e 09272.231000/1140-10. Valor Estimado da Licitação R$: 35.920,00, conforme estabelecido no Edital. A documentação completa se encontra à disposição dos interessados no endereço acima mencionado, em horário comercial. Informações pelo telefone (45) 3266-1122 ou e-mail: pref.compras@netceu.com.br. Céu Azul, 05 de outubro de 2015.

JAIME LUIS BASSO
Prefeito Municipal

CI1156964-E15

Município de Braganey
A Estrela do Oeste do Paraná
Av. Arthur Pereira, 860 - Centro - Braganey/Pr - CEP 85.430-000 - Fone/Fax: (45) 3245-1235
E-mail: adm@p-braganey.pr.gov.br - CNPJ 78.121.902/0001-73

DECRETO Nº 102/2015

Ementa: Abre Crédito Adicional Suplementar e da outras providências.

O Prefeito Municipal de BRAGANEY - Estado do Paraná, no uso de suas atribuições legais e das que lhe foram conferidas pela Lei Orçamentária nº 599/2014 de 17/12/2014.

Decreta:

Artigo 1º - Fica aberto no corrente Exercício o Crédito Adicional Suplementar, no Orçamento Geral do Município, no valor de **R$ 175.100,00 (cento e setenta e cinco mil cem reais)**, destinado ao reforço das seguintes Dotações Orçamentárias.

Suplementação

02.000.00.000.0000.0.000.		GABINETE DO PREFEITO	
02.002.00.000.0000.0.000.		CHEFE DE GABINETE	
02.002.04.122.0002.2.003.		ATIVIDADES CHEFIA DE GABINETE	
16 - 3.3.90.39.00.00	01000	OUTROS SERVIÇOS DE TERCEIROS - PESSOA JURÍDICA	2.600,00
05.000.00.000.0000.0.000.		SECRETARIA DE FINANÇAS	
05.003.00.000.0000.0.000.		DEPARTAMENTO DE CONTABILIDADE	
05.003.04.123.0005.2.015.		ATIVIDADES DO DEPARTAMENTO DE CONTABILIDADE	
116 - 3.3.90.39.00.00	01000	OUTROS SERVIÇOS DE TERCEIROS - PESSOA JURÍDICA	10.000,00
08.000.00.000.0000.0.000.		SECRETARIA DE EDUCAÇÃO	
08.002.00.000.0000.0.000.		DIVISÃO DE DESENVOLVIMENTO DO ENSINO	
08.092.12.361.0018.2.036.		MANUTENÇÃO DO ENSINO FUNDAMENTAL	
212 - 3.1.90.11.00.00	01104	VENCIMENTOS E VANTAGENS FIXAS - PESSOAL CIVIL	25.000,00
213 – 3.1.90.13.00.00	01104	OBRIGAÇÕES PATRONAIS	5.000,00
08.002.12.365.0019.2.041.		MANUTENÇÃO DA EDUCAÇÃO INFANTIL - CMEIs	
243 – 3.1.90.11.00.00	01103	VENCIMENTOS E VANTAGENS FIXAS - PESSOAL CIVIL	7.000,00
244 – 3.1.90.13.00.00	01103	OBRIGAÇÕES PATRONAIS	5.000,00
08.003.00.000.0000.0.000.		DIVISÃO DE TRANSPORTE E ALIMENTAÇÃO ESCOLAR	
08.003.12.361.0018.2.052.		MANUTENÇÃO DO TRANSPORTE ESCOLAR	
265 - 3.1.90.11.00.00	01103	VENCIMENTOS E VANTAGENS FIXAS - PESSOAL CIVIL	15.000,00
266 - 3.1.90.13.00.00	01103	OBRIGAÇÕES PATRONAIS	4.000,00
12.000.00.000.0000.0.000.		SECRETARIA DE SAÚDE	
12.007.00.000.0000.0.000.		FUNDO MUNICIPAL DE SAÚDE	
12.007.10.301.0032.2.070.		IMPLEMENTAÇÃO DOS SERV. BÁSICOS DE SAÚDE NAS UNID. DE SAÚDE	
369 - 3.1.90.11.00.00	01303	VENCIMENTOS E VANTAGENS FIXAS - PESSOAL CIVIL	33.000,00
370 - 3.1.90.13.00.00	01303	OBRIGAÇÕES PATRONAIS	7.000,00
372 - 3.3.90.30.00.00	01303	MATERIAL DE CONSUMO	20.000,00
374 -3.3.90.32.00.00	01303	MATERIAL, BEM OU SERVIÇO PARA DISTRIBUIÇÃO GRATUITA	20.000,00
12.007.10.301.0032.2.071.		PISO DA ATENÇÃO BÁSICA VARIAVEL-SAUDE BUCAL	
386 -3.3.90.30.00.00	01303	MATERIAL DE CONSUMO	6.000,00
13.000.00.000.0000.0.000.		SECRETARIA DE AÇÃO SOCIAL	
13.002.00.000.0000.0.000.		COORDENADORIA TÉCNICA DE AÇÃO E DESENVOLVIMENTO SOCIAL	
13.002.08.244.0043.2.161.		MANUTENÇÃO DAS ATIVIDADES DA COORDENADORIA TÉCNICA DE AÇÃO E DESENVOLVIMENTO SOCIAL	
434 - 3.1.90.11.00.00	01000	VENCIMENTOS E VANTAGENS FIXAS - PESSOAL CIVIL	3.000,00
13.003.00.000.0000.0.000.		COORDENADORIA ADMINISTRATIVA	
13.003.08.244.0043.2.102.		ATIVIDADES DA COORDENADORIA ADMINISTRATIVA	
448 - 3.1.90.11.00.00	01000	VENCIMENTOS E VANTAGENS FIXAS - PESSOAL CIVIL	5.000,00
13.006.00.000.0000.0.000.		FUNDO MUNICIPAL DE ASSISTENCIA SOCIAL	
13.006.08.244.0037.2.080.		SERVIÇOS DE CONVIVENCIA E FORTALECIMENTO DE VINCULOS	
477 - 3.1.90.11.00.00	01000	VENCIMENTOS E VANTAGENS FIXAS - PESSOAL CIVIL	5.000,00
479 - 3.1.90.13.00.00	01000	OBRIGAÇÕES PATRONAIS	2.500,00
		Total Suplementação:	**175.100,00**

Artigo 2º - Para atender o disposto no Artigo 1º deste Decreto, servirá como recurso o Cancelamento de Dotações Orçamentárias, conforme discriminação abaixo, de acordo com o Artigo 43, § 1º, inciso III da Lei Federal nº 4.320/64.

Redução

02.000.00.000.0000.0.000.		GABINETE DO PREFEITO	
02.002.00.000.0000.0.000.		CHEFE DE GABINETE	
02.002.04.122.0002.2.003.		ATIVIDADES CHEFIA DE GABINETE	
18 - 4.4.90.52.00.00	01000	EQUIPAMENTOS E MATERIAL PERMANENTE	2.600,00
05.000.00.000.0000.0.000.		SECRETARIA DE FINANÇAS	
05.003.00.000.0000.0.000.		DEPARTAMENTO DE CONTABILIDADE	
05.003.04.123.0005.2.015.		ATIVIDADES DO DEPARTAMENTO DE CONTABILIDADE	
115 - 3.3.90.36.00.00	01000	OUTROS SERVIÇOS DE TERCEIROS - PESSOA FÍSICA	10.000,00
08.000.00.000.0000.0.000.		SECRETARIA DE EDUCAÇÃO	
08.002.00.000.0000.0.000		DIVISÃO DE DESENVOLVIMENTO DO ENSINO	
08.002.12.361.0018.2.045.		MANUTENÇÃO DA FROTA DE VEÍCULOS DA SMED	
230 - 3.3.90.30.00.00	01104	MATERIAL DE CONSUMO	10.000,00
231 - 3.3.90.36.00.00	01104	OUTROS SERVIÇOS DE TERCEIROS - PESSOA FÍSICA	10.000,00
232 - 3.3.90.39.00.00	01104	OUTROS SERVIÇOS DE TERCEIROS - PESSOA JURÍDICA	10.000,00
08.002.12.367.0018.2.112.		APRIMORAMENTO DA EDUCAÇÃO ESPECIAL	
256 - 3.3.50.43.00.00	01103	SUBVENÇÕES SOCIAIS	31.000,00
12.000.00.000.0000.0.000		SECRETARIA DE SAUDE	
12.007.00.000.0000.0.000.		FUNDO MUNICIPAL DE SAUDE	
12.007.10.301.0032.2.066.		PISO DA ATENÇÃO BÁSICA VARIÁVEL- SAÚDE DA FAMÍLIA - SF	
364 - 3.3.90.34.00.00	01303	OUTRAS DESPESAS DE PESSOAL DECORRENTES DE CONTRATOS DE TERCEIRIZAÇÃO	46.000,00
12.007.10.301.0033.2.073.		MANUTENÇÃO DAS ATIVIDADES DO CISOP	
397 - 3.3.71.70.00.00	01303	RATEIO PELA PARTICIPAÇÃO EM CONSÓRCIO PÚBLICO	30.000,00
398 - 4.4.71.70.00.00	01303	RATEIO PELA PARTICIPAÇÃO EM CONSÓRCIO PÚBLICO	10.000,00
13.000.00.000.0000.0.000.		SECRETARIA DE AÇÃO SOCIAL	
13.006.00.000.0000.0.000.		FUNDO MUNICIPAL DE ASSISTENCIA SOCIAL	
13.006.08.244.0037.2.080.		SERVIÇOS DE CONVIVENCIA E FORTALECIMENTO DE VINCULOS	
483 - 4.4.90.52.00.00	01000	EQUIPAMENTOS E MATERIAL PERMANENTE	10.000,00
13.006.08.244.0038.2.082.		SERVIÇO DE PROTEÇÃO E ATENDIMENTO ESPECIALIZADO A FAMÍLIA E INDIVIDUOS (PAEFI)	
493 - 4.4.90.52.00.00	01000	EQUIPAMENTOS E MATERIAL PERMANENTE	5.500,00
		Total Redução:	**175.100,00**

Artigo 3º - Fica o Poder Executivo Municipal autorizado a atualizar os valores constantes de anexos previstos na LDO - Lei de Diretrizes Orçamentárias e PPA – Plano Plurianual de Investimentos considerando o cumprimento das normas estabelecidas no SIM-AM 2010(Sistema de Informações Municipais - Acompanhamento Mensal) do Tribunal de Contas do Estado, especificamente com referência ao Módulo Planejamento.

Artigo 4º - Este Decreto entrará em vigor na data de sua publicação, revogadas as disposições em contrário.

Edifício da Prefeitura Municipal de BRAGANEY, Estado do Paraná, em 28 de setembro de 2015.

JOSENEY VICENTE
Prefeito Municipal

CI1156957-E15

Município de Braganey
A Estrela do Oeste do Paraná
Estado do Paraná
Av. Arthur Pereira, 860 - Centro - Braganey/Pr - CEP 85.430-000 - Fone/Fax: (45) 3245-1235
E-mail: adm@p-braganey.pr.gov.br - CNPJ-MF 78.121.902/0001-73

EDITAL DE LICITAÇÃO NA MODALIDADE
PREGÃO PRESENCIAL DO TIPO MENOR PREÇO POR ITEM.

O Município de Braganey, Estado do Paraná, torna público que fará, realizar às 09:00 horas do dia 20 de outubro de 2015, em sua sede à Avenida Arthur Pereira, n.º 860, Centro, na sala de Licitações da Prefeitura a licitação na modalidade Pregão, tipo MENOR PREÇO através do critério do MAIOR DESCONTO, de acordo com a Lei n.º 8.666/93 e suas alterações, Lei n.º 10.520/02 e n.º 10.191/01 e o Decreto Municipal n.º 04/2009. *Contratação de empresa especializada na prestação de serviços de Coleta, Transporte e encaminhamento para tratamento de resíduos da Saúde, para local de tratamento que atenda os requisitos e padrões técnicas da ABNT e Normativas Ambientais Vigentes, em conformidade com a Resolução da ANVISA - RDC 306/04, juntamente com a Resolução nº 358/04 da CONAMA que define a coleta, transporte e destinação final sobre resíduos de serviços de Saúde dos GURPOS A-INFECTANTE, B-QUIMICO e E- PERFUROCORTANTE .*
O Edital n.º 53/2015 com detalhes do PREGÃO PRESENCIAL estará à disposição dos interessados a partir do dia 07 de outubro de 2015, na Sala de Licitações da Prefeitura Municipal.
Braganey/PR, 06 de outubro de 2015

JOSENEY VICENTE
Prefeito Municipal

CI1156956-E15

REPUBLICA FEDERATIVA DO BRASIL
Comarca de Cascavel - Estado do Paraná - 1o Oficio Protesto de Titulos
Rua Souza Naves, 3983 -Sala 1104 - Fone: 225-1881 - Centro Comercial Lince

E D I T A L D E I N T I M A C A O.

Encontra-se neste Oficio para protesto os titulos abaixo discriminado de responsabilidade dos devedores a seguir relacionados.

O valor do titulo esta expresso em FAIXA conforme Lei 13.611/02, item I Tab. XV.

AGRICOTERRA MAQUINAS AGRICOLAS C.N.P.J. 11.151.026/0001-57 AV.PIQUIRI 154 Cascavel PR DP DE FATURA POR INDICACAO-JURIDICA Pagar ate: 08/10/2015 Apontamento: 32498 Data do apontamento: 05/10/2015 Numero: 02051828-3 Vcto: 18/09/2015 Valor faixa: A Favorecido: BIGOLIN MATERIAIS DE CONSTRUCAO LTDA Portador : CAIXA ECONOMICA FEDERAL S/A Motivo: POR FALTA DE DEVOLUCAO E PAGAMENTO

ALESSANDRO VISINOSKI C.P.F. 074.807.359-01 RUA NATAL ZANETTI,1337 JD VENEZA Cascavel PR DP DE FATURA P/ INDICACAO - FISICA Pagar ate: 08/10/2015 Apontamento: 32338 Data do apontamento: 05/10/2015 Numero: 378613006 Vcto: 25/09/2015 Valor faixa: A Favorecido: MASCOR IMOVEIS LTDA. Portador : BANCO DO BRASIL S/A Motivo : POR FALTA DE DEVOLUCAO E PAGAMENTO

ANA PAULA HERDT DECARLI C.P.F. 075.958.569-57 RUA BURITI ,199 BRAZMADEIRA Cascavel PR DP DE FATURA P/ INDICACAO - FISICA Pagar ate: 08/10/2015 Apontamento: 32341 Data do apontamento: 05/10/2015 Numero: 194244 Vcto: 25/09/2015 Valor faixa: A Favorecido: MASCOR IMOVEIS LTDA. Portador : BANCO DO BRASIL S/A Motivo : POR FALTA DE DEVOLUCAO E PAGAMENTO

ARIANE CAROLINA DE LIMA BLANK C.P.F. 008.095.569-01 RUA APINAJES, 842 STA CRUZ Cascavel PR DP DE FATURA P/ INDICACAO - FISICA Pagar ate: 08/10/2015 Apontamento: 32368 Data do apontamento: 05/10/2015 Numero: 25228001 Vcto: 25/09/2015 Valor faixa: A Favorecido: MASCOR IMOVEIS LTDA. Portador : BANCO DO BRASIL S/A Motivo : POR FALTA DE DEVOLUCAO E PAGAMENTO

ARTEMIZA ARAUJO OLIVEIRA C.P.F. 833.159.932-20 RUA CAMPO GRANDE, 320 PAULO GODOY Cascavel PR DP DE FATURA P/ INDICACAO - FISICA Pagar ate: 08/10/2015 Apontamento: 32382 Data do apontamento: 05/10/2015 Numero: 22672025 Vcto: 25/09/2015 Valor faixa: A Favorecido: MASCOR IMOVEIS LTDA. Portador : BANCO DO BRASIL S/A Motivo : POR FALTA DE DEVOLUCAO E PAGAMENTO

BANDEIRA COM DE MADEIRAAS EIRE C.N.P.J. 18.633.850/0001-92 RUA RODRIGUES ALVES 1101 Cascavel PR DP DE FATURA POR INDICACAO-JURIDICA Pagar ate: 08/10/2015 Apontamento: 32448 Data do apontamento: 05/10/2015 Numero: 328360205 Vcto: 26/09/2015 Valor faixa: A Favorecido: EVOLUCAO TECNOLOGICA DE ATIVOS LTDA Portador : BANCO BRADESCO S/A Motivo : POR FALTA DE DEVOLUCAO E PAGAMENTO

CRISTIANE PATRICIA PEREIRA ANTUNES C.P.F. 073.605.439-16 RUA DIAMANTE 545 JD ESMERALDA Cascavel PR DP DE FATURA P/ INDICACAO - FISICA Pagar ate: 08/10/2015 Apontamento: 32350 Data do apontamento: 05/10/2015 Numero: 24676015 Vcto: 25/09/2015 Valor faixa: A Favorecido: MASCOR IMOVEIS LTDA. Portador : BANCO DO BRASIL S/A Motivo : POR FALTA DE DEVOLUCAO E PAGAMENTO

EDIVALDO BOLANIO C.P.F. 079.120.529-09 RUA ANGELO PASSIAN 632 BRAZMADEIRA Cascavel PR DP DE FATURA P/ INDICACAO - FISICA Pagar ate: 08/10/2015 Apontamento: 32422 Data do apontamento: 05/10/2015 Numero: 23406017 Vcto: 25/09/2015 Valor faixa: B Favorecido: MASCOR IMOVEIS LTDA. Portador : BANCO DO BRASIL S/A Motivo : POR FALTA DE DEVOLUCAO E PAGAMENTO

ELIZIANE ALONCO DOS REIS C.P.F. 021.649.409-54 RUA PERNAMBUCO N 1217 Cascavel PR DP DE FATURA P/ INDICACAO - FISICA Pagar ate: 08/10/2015 Apontamento: 32450 Data do apontamento: 05/10/2015 Numero: 12197 Vcto: 10/08/2015 Valor faixa: A Favorecido: N.S. BARROS AUTO CENTER LTDA - ME Portador : BANCO BRADESCO S/A Motivo : POR FALTA DE DEVOLUCAO E PAGAMENTO

FERNANDO PEREIRA DOS SANTOS C.P.F. 010.592.779-13 RUA NOEL ROSA,479, Cascavel PR DP DE FATURA P/ INDICACAO - FISICA Pagar ate: 08/10/2015 Apontamento: 32431 Data do apontamento: 05/10/2015 Numero: 3475.077 Vcto: 25/09/2015 Valor faixa: E Favorecido: COOPERATIVA CRED LIVRE ADMIS CASCAVEL REGIAO Portador : BANCO DO BRASIL S/A Motivo : POR FALTA DE DEVOLUCAO E PAGAMENTO

GIOVANE MARTINEZ MALHERBI C.P.F. 655.593.479-49 R.GUMERCINDO POMPEU DA SILVA 719 Cascavel PR DP DE FATURA P/ INDICACAO - FISICA Pagar ate: 08/10/2015 Apontamento: 32490 Data do apontamento: 05/10/2015 Numero: 2094 Vcto: 21/09/2014 Valor faixa: A Favorecido: CONDOMINIO MARINAS SALTO CAXIAS Portador : CAIXA ECONOMICA FEDERAL S/A Motivo : POR FALTA DE DEVOLUCAO E PAGAMENTO

J.PRADO CONSTRUCOES CIVIS LTDA. C.N.P.J. 78.688.017/0001-70 R SAFIRA,371 Cascavel PR DP DE FATURA POR INDICACAO-JURIDICA Pagar ate: 08/10/2015 Apontamento: 32439 Data do apontamento: 05/10/2015 Numero: 04337 01/0 Vcto: 03/07/2015 Valor faixa: A Favorecido: ZUBELDIA COMERCIO DE MATERIAIS HIDRAULIC Portador : BANCO SANTANDER SA Motivo : POR FALTA DE DEVOLUCAO E PAGAMENTO

JEAN PAULO P.DOS SANTOS C.P.F. 913.317.499-72 R.MANAUS 440 Cascavel PR DP DE FATURA P/ INDICACAO - FISICA Pagar ate: 08/10/2015 Apontamento: 32503 Data do apontamento: 05/10/2015 Numero: 03 Vcto: 10/08/2015 Valor faixa: A Favorecido: BORGHELOT E CIA LTDA ME Portador : BANSICREDI Motivo : POR FALTA DE DEVOLUCAO E PAGAMENTO

JEFFERSON BATTISTI- REST-ME C.N.P.J. 17.196.512/0001-78 RUA MANAUS 2360 Cascavel PR DP DE FATURA POR INDICACAO-JURIDICA Pagar ate: 08/10/2015 Apontamento: 32507 Data do apontamento: 05/10/2015 Numero: 20972 Vcto: 24/09/2015 Valor faixa: A Favorecido: BENEDETI GENGUINI E FILHOS LTDA Portador : BANSICREDI Motivo : POR FALTA DE DEVOLUCAO E PAGAMENTO

KELLY GONCALVES VITORINO C.P.F. 033.808.009-02 RUA SETE DE SETEMBRO ,3563 Cascavel PR DP DE FATURA P/ INDICACAO - FISICA Pagar ate: 08/10/2015 Apontamento: 32366 Data do apontamento: 05/10/2015 Numero: 22605025 Vcto: 25/09/2015 Valor faixa: A Favorecido: MASCOR IMOVEIS LTDA. Portador : BANCO DO BRASIL S/A Motivo : POR FALTA DE DEVOLUCAO E PAGAMENTO

LUCINEIA ALVES DE MATOS C.P.F. 078.682.139-65 RUA ANIBAL DOS SANTOS MATIAS 1231 JD.V Cascavel PR DP DE FATURA P/ INDICACAO - FISICA Pagar ate: 08/10/2015 Apontamento: 32397 Data do apontamento: 05/10/2015 Numero: 24068012 Vcto: 25/09/2015 Valor faixa: A Favorecido: MASCOR IMOVEIS LTDA. Portador : BANCO DO BRASIL S/A Motivo : POR FALTA DE DEVOLUCAO E PAGAMENTO

LUIS MARCOS MEDEIROS C.P.F. 047.424.929-86 RUA MARECHAL CANDIDO RONDON4890 Cascavel PR DP DE FATURA P/ INDICACAO - FISICA Pagar ate: 08/10/2015 Apontamento: 32359 Data do apontamento: 05/10/2015 Numero: 18885013 Vcto: 25/09/2015 Valor faixa: A Favorecido: MASCOR IMOVEIS LTDA. Portador : BANCO DO BRASIL S/A Motivo : POR FALTA DE DEVOLUCAO E PAGAMENTO

MARCELO ANGELO TACCA C.P.F. 062.384.459-12 EMILIO DE MENEZES,, Cascavel PR DP DE FATURA P/ INDICACAO - FISICA Pagar ate: 08/10/2015 Apontamento: 32363 Data do apontamento: 05/10/2015 Numero: AAA164A Vcto: 25/09/2015 Valor faixa: A Favorecido: COOPERATIVA CRED LIVRE ADMIS CASCAVEL REGIAO Portador : BANCO DO BRASIL S/A Motivo : POR FALTA DE DEVOLUCAO E PAGAMENTO

MARCIO QUINONEZ MEIRA C.P.F. 029.438.649-19 RUA ANDORINHAS, 726 Cascavel PR DP DE FATURA P/ INDICACAO - FISICA Pagar ate: 08/10/2015 Apontamento: 32485 Data do apontamento: 05/10/2015 Numero: 029438 Vcto: 10/06/2015 Valor faixa: B Favorecido: COMERCIO DE COMB AGUA BOA LTDA Portador : BANCO ITAU UNIBANCO S.A. Motivo : POR FALTA DE DEVOLUCAO E PAGAMENTO

MARIO JOSE GOLDERT C.P.F. 870.546.129-49 RUA ITALIA, 1161 JD EUROPA Cascavel PR DP DE FATURA P/ INDICACAO - FISICA Pagar ate: 08/10/2015 Apontamento: 32358 Data do apontamento: 05/10/2015 Numero: 21892043 Vcto: 25/09/2015 Valor faixa: A Favorecido: MASCOR IMOVEIS LTDA. Portador : BANCO DO BRASIL S/A Motivo : POR FALTA DE DEVOLUCAO E PAGAMENTO

MILTON CIRILO BARRIOS C.P.F. 913.506.389-00 R.OSVALDO ARANHA 684 Cascavel PR DP DE FATURA P/ INDICACAO - FISICA Pagar ate: 08/10/2015 Apontamento: 32398 Data do apontamento: 05/10/2015 Numero: 1212 Vcto: 15/09/2015 Valor faixa: A Favorecido: CONSTRUSOLID MATERIAIS DE CONSTRUCAO LTDA Portador : BANSICREDI Motivo : POR FALTA DE DEVOLUCAO E PAGAMENTO

NEUCELENE GONCALVES DIAS C.P.F. 056.910.389-40 AVENIDA INTERLAGOS, 966 Cascavel PR DP DE FATURA P/ INDICACAO - FISICA Pagar ate: 08/10/2015 Apontamento: 32321 Data do apontamento: 05/10/2015 Numero: F01637/01 Vcto: 02/09/2015 Valor faixa: A Favorecido: H C CLINICA VETERINARIA LTDA Portador : BANCO DO BRASIL S/A Motivo : POR FALTA DE DEVOLUCAO E PAGAMENTO

ODAIR MOREIRA DIAS C.P.F. 707.441.909-59 RUA DOMINGOS JOSE COUTINHO162 SAO CRIS Cascavel PR DP DE FATURA P/ INDICACAO - FISICA Pagar ate: 08/10/2015 Apontamento: 32399 Data do apontamento: 05/10/2015 Numero: 23576032 Vcto: 25/09/2015 Valor faixa: A Favorecido: MASCOR IMOVEIS LTDA. Portador : BANCO DO BRASIL S/A Motivo : POR FALTA DE DEVOLUCAO E PAGAMENTO

ODAIR PEREIRA DE OLIVEIRA C.P.F. 007.626.189-14 RUA GURGEL, 982 FACULDADE Cascavel PR DP DE FATURA P/ INDICACAO - FISICA Pagar ate: 08/10/2015 Apontamento: 32339 Data do apontamento: 05/10/2015 Numero: 49599001 Vcto: 25/09/2015 Valor faixa: A Favorecido: MASCOR IMOVEIS LTDA. Portador : BANCO DO BRASIL S/A Motivo : POR FALTA DE DEVOLUCAO E PAGAMENTO

PEDRO PAULO BAPTISTA FERRAZ C.P.F. 036.634.499-47 R.PIO XII 872 Cascavel PR DP DE FATURA P/ INDICACAO - FISICA Pagar ate: 08/10/2015 Apontamento: 32400 Data do apontamento: 05/10/2015 Numero: 4069/01 Vcto: 25/09/2015 Valor faixa: A Favorecido: POLIDO & NASCIMENTO LTDA - ME Portador : BANSICREDI Motivo : POR FALTA DE DEVOLUCAO E PAGAMENTO

R APARECIDA NICOLAU LANZARINI- C.N.P.J. 03.720.170/0001-39 RUA LEAO IANKOSKI 206 Cascavel PR DP DE FATURA POR INDICACAO-JURIDICA Pagar ate: 08/10/2015 Apontamento: 32479 Data do apontamento: 05/10/2015 Numero: 1400 Vcto: 21/09/2015 Valor faixa: A Favorecido: M. A. BORGES COM MEDICAMS LT Portador : BANCO ITAU UNIBANCO S.A. Motivo : POR FALTA DE DEVOLUCAO E PAGAMENTO

REVOLUX MAQUINAS DE COSTURA LT C.N.P.J. 18.093.014/0001-62 RUA MARECHAL CANDIDO RONDON 364 Cascavel PR DP DE FATURA POR INDICACAO-JURIDICA Pagar ate: 08/10/2015 Apontamento: 32501 Data do apontamento: 05/10/2015 Numero: 35076/4 Vcto: 24/09/2015 Valor faixa: A Favorecido: WELTTEC COML IMPORT E EXPORT LTDA Portador : BANRISUL S/A Motivo : POR FALTA DE DEVOLUCAO E PAGAMENTO

RODORUYZ TRANSPORTE RODOVIARIO DE CAR C.N.P.J. 09.439.710/0001-97 RUA OSVALDO CRUZ, 2641 Cascavel PR DP DE FATURA POR INDICACAO-JURIDICA Pagar ate: 08/10/2015 Apontamento: 32337 Data do apontamento: 05/10/2015 Numero: 15356/01 Vcto: 27/09/2015 Valor faixa: A Favorecido: COOPERATIVA CRED LIVRE ADMIS CASCAVEL REGIAO Portador : BANCO DO BRASIL S/A Motivo : POR FALTA DE DEVOLUCAO E PAGAMENTO

ROSANE MACEDO DE MATOS C.P.F. 011.742.639-38 RUA PADRE RICARDO, 1720 COQUEIRAL Cascavel PR DP DE FATURA P/ INDICACAO - FISICA Pagar ate: 08/10/2015 Apontamento: 32391 Data do apontamento: 05/10/2015 Numero: 24372010 Vcto: 26/09/2015 Valor faixa: A Favorecido: MASCOR IMOVEIS LTDA. Portador : BANCO DO BRASIL S/A Motivo : POR FALTA DE DEVOLUCAO E PAGAMENTO

VALMIR NILTON RAHMEIER C.P.F. 332.431.409-78 R.DO ALEIJADINHO 595 Cascavel PR DP DE FATURA P/ INDICACAO - FISICA Pagar ate: 08/10/2015 Apontamento: 32386 Data do apontamento: 05/10/2015 Numero: 15840-0101 Vcto: 20/09/2015 Valor faixa: A Favorecido: MOSTRUARIOS TOMASETO LTDA Portador : BANSICREDI Motivo : POR FALTA DE DEVOLUCAO E PAGAMENTO

Por não ter sido possível encontrar os respectivos responsáveis, pelo presente os intimo para todos os fins de direito, de acordo com o Código de Normas, ítem 12.5.10 a 12.5.14, e ao mesmo os cientifico de que se não for atendido no prazo legal, serão lavrados os respectivos instrumentos de protesto. Afixado em: 07/10/2015
Cascavel, 06 de Outubro de 2015.

1º OFICIO DE PROTESTO DE TITULOS
Giuliano Aguirra Pilagallo
Substituto Legal
CASCAVEL - PARANÁ

PODER JUDICIÁRIO
ESTADO DO PARANÁ

2º Tabelionato de Protesto de Títulos

COMARCA DE CASCAVEL - PARANÁ

Ivan Possamai
OFICIAL TITULAR

Ivan Possamai Junior
OFICIAL SUBSTITUTO

Geneci Dallagnol Possamai - Marisa Weis Rocha
ESCREVENTES

181

EDITAL DE INTIMAÇÃO

Encontram-se neste Ofício para protesto os títulos abaixo discriminados de responsabilidade dos devedores a seguir relacionados: O valor do título está expresso em FAIXA conforme Lei 13.611/02, item I Tab. XV.

Rua Souza Naves, 3600 - sala 04 - Fone/Fax: (45) 3225-2144 - Comarca de Cascavel - PR

A M GOBBI JUNIOR COM. DE PROD. ALIM. C.N.P.J. 19.007.971/0001-91 RUA AGOSTINHO DOS SANTOS,1103, Cascavel PR DP DE FATURA P/ INDICACAO Pagar ate: 08/10/2015 Apontamento: 32369 Data do apontamento: 05/10/2015 Numero: 1248-1 Vcto: 25/09/2015 Valor faixa: A Favorecido: COOPERATIVA CRED LIVRE ADMIS CASCAVEL REGIAO Portador : BANCO DO BRASIL SA Motivo : POR FALTA DE PAGAMENTO

ADEMIR IDORTENCIO NEVES C.P.F. 744.494.359-15 RUA ALEGRETE,220, Cascavel PR DP DE FATURA P/ INDICACAO Pagar ate: 08/10/2015 Apontamento: 32433 Data do apontamento: 05/10/2015 Numero: 3473.077 Vcto: 25/09/2015 Valor faixa: F Favorecido: COOPERATIVA CRED LIVRE ADMIS CASCAVEL REGIAO Portador : BANCO DO BRASIL SA Motivo : POR FALTA DE PAGAMENTO

ALAIDE GOMES DOS SANTOS DIONIZIO C.P.F. 773.198.859-72 R ESPANHA 340 Cascavel PR DP DE FATURA P/ INDICACAO Pagar ate: 08/10/2015 Apontamento: 32386 Data do apontamento: 05/10/2015 Numero: CYP9366 Vcto: 20/09/2015 Valor faixa: A Favorecido: I D PACHECO E CIA LTDA Portador : BANCO COOPERATIVO SICREDI SA Motivo : POR FALTA DE PAGAMENTO

DAIANE FERREIRA LIMA FERNANDES 070295329 C.N.P.J. 20.853.633/0001-50 R DO BOSQUE,748 Cascavel PR DP DE FATURA P/ INDICACAO Pagar ate: 08/10/2015 Apontamento: 32459 Data do apontamento: 05/10/2015 Numero: 120324/004 Vcto: 24/09/2015 Valor faixa: A Favorecido: J D C COMERCIO DE CALCADOS LTDA Portador : BANCO BRADESCO SA Motivo : POR FALTA DE PAGAMENTO

DANIEL PEGORARO DA SILVA C.P.F. 049.947.739-12 RUA DELFIM MOREIRA,351 PRESIDENTE Cascavel PR DP DE FATURA P/ INDICACAO Pagar ate: 08/10/2015 Apontamento: 32339 Data do apontamento: 05/10/2015 Numero: 69762005 Vcto: 25/09/2015 Valor faixa: A Favorecido: MASCOR IMOVEIS LTDA. Portador : BANCO DO BRASIL SA Motivo : POR FALTA DE PAGAMENTO

DAVI ABNER BERGAMIN SANTANA C.P.F. 086.427.349-57 RUA XAVANTES, 1435 ANEXO LOJA JG Cascavel PR DP DE FATURA P/ INDICACAO Pagar ate: 08/10/2015 Apontamento: 32490 Data do apontamento: 05/10/2015 Numero: 5259 Vcto: 21/09/2015 Valor faixa: A Favorecido: GILBERTO CONRADO DOS SANTOS COSMETICOS Portador : CAIXA ECONOMICA FEDERAL Motivo : POR FALTA DE PAGAMENTO

DIOGO DO NASCIMENTO PAZA C.P.F. 042.225.059-78 RUA CLAUDIA GALANTE PADOVANI,1479 Cascavel PR DP DE FATURA P/ INDICACAO Pagar ate: 08/10/2015 Apontamento: 32370 Data do apontamento: 05/10/2015 Numero: 5495004 Vcto: 25/09/2015 Valor faixa: A Favorecido: MASCOR IMOVEIS LTDA. Portador : BANCO DO BRASIL SA Motivo : POR FALTA DE PAGAMENTO

ELIANE AVILA FERREIRA C.P.F. 055.080.829-99 R INTERLAGOS 136 Cascavel PR DP DE FATURA P/ INDICACAO Pagar ate: 08/10/2015 Apontamento: 32344 Data do apontamento: 05/10/2015 Numero: 373637005 Vcto: 25/09/2015 Valor faixa: A Favorecido: MASCOR IMOVEIS LTDA. Portador : BANCO DO BRASIL SA Motivo : POR FALTA DE PAGAMENTO

ELIZANGELA NEGRI VARGAS 04466475946 C.N.P.J. 19.423.090/0001-51 RUA CUIABA, 4926 Cascavel PR DP DE FATURA P/ INDICACAO Pagar ate: 08/10/2015 Apontamento: 32400 Data do apontamento: 05/10/2015 Numero: 63791 Vcto: 25/09/2015 Valor faixa: A Favorecido: TORRES POPENGA E CIA LTDA EPP Portador : BANCO COOPERATIVO SICREDI SA Motivo : POR FALTA DE PAGAMENTO

ELIZEU CORREIA DE SOUZA C.P.F. 059.572.569-43 RUA NEREU RAMOS , 3290 Cascavel PR DP DE FATURA P/ INDICACAO Pagar ate: 08/10/2015 Apontamento: 32329 Data do apontamento: 05/10/2015 Numero: 059572569/4 Vcto: 25/09/2015 Valor faixa: A Favorecido: IMHAP - INSTITUTO MUSICAL HARMONIA E PAZ Portador : BANCO DO BRASIL SA Motivo : POR FALTA DE PAGAMENTO

EZEQUIEL CAVALHEIRO DA SILVA C.P.F. 040.158.759-23 RUA RIO BORA, 631 BRASMADEIRA Cascavel PR DP DE FATURA P/ INDICACAO Pagar ate: 08/10/2015 Apontamento: 32384 Data do apontamento: 05/10/2015 Numero: 211024002 Vcto: 25/09/2015 Valor faixa: A Favorecido: MASCOR IMOVEIS LTDA. Portador : BANCO DO BRASIL SA Motivo : POR FALTA DE PAGAMENTO

FRANCELLOISE ANTUNES CARDOSO C.P.F. 071.486.369-65 RUA MANAUS, 3288 Cascavel PR DP DE FATURA P/ INDICACAO Pagar ate: 08/10/2015 Apontamento: 32336 Data do apontamento: 05/10/2015 Numero: 5317007 Vcto: 25/09/2015 Valor faixa: A Favorecido: MASCOR IMOVEIS LTDA. Portador : BANCO DO BRASIL SA Motivo : POR FALTA DE PAGAMENTO

JOSIELI APARECIDA BUENO DE OLIVEIRA C.P.F. 056.907.709-57 R RIO TIBAGI 548 Cascavel PR DP DE FATURA P/ INDICACAO Pagar ate: 08/10/2015 Apontamento: 32385 Data do apontamento: 05/10/2015 Numero: 1822/6 Vcto: 10/09/2015 Valor faixa: A Favorecido: SENO T RHODEN E CIA LTDA Portador : BANCO COOPERATIVO SICREDI SA Motivo : POR FALTA DE PAGAMENTO

JOVENIL JORGE THIS ESCAPAMENTOS LTDA C.N.P.J. 09.596.337/0001-88 RUA RIO DE JANEIRO, 2815 Cascavel PR DP DE FATURA P/ INDICACAO Pagar ate: 08/10/2015 Apontamento: 32402 Data do apontamento: 05/10/2015 Numero: 1870-A Vcto: 25/09/2015 Valor faixa: A Favorecido: MULTSCAP ESCAPAMENTOS E MAQUIN Portador : BANCO COOPERATIVO SICREDI SA Motivo : POR FALTA DE PAGAMENTO

LUCIENE MARTA DOS SANTOS C.P.F. 055.980.639-64 RUA CANDANGOS, 140 PRESIDENTE Cascavel PR DP DE FATURA P/ INDICACAO Pagar ate: 08/10/2015 Apontamento: 32376 Data do apontamento: 05/10/2015 Numero: 21154037 Vcto: 25/09/2015 Valor faixa: A Favorecido: MASCOR IMOVEIS LTDA. Portador : BANCO DO BRASIL SA Motivo : POR FALTA DE PAGAMENTO

MARCELO ANGELO TACCA C.P.F. 062.384.459-12 RUA EMILIO DE MENEZES,505, Cascavel PR DP DE FATURA P/ INDICACAO Pagar ate: 08/10/2015 Apontamento: 32362 Data do apontamento: 05/10/2015 Numero: AAA164 A Vcto: 25/09/2015 Valor faixa: A Favorecido: COOPERATIVA CRED LIVRE ADMIS CASCAVEL REGIAO Portador : BANCO DO BRASIL SA Motivo : POR FALTA DE PAGAMENTO

MARILENE APARECIDA PAIXAO DE OLIVEIRA C.P.F. 054.635.179-40 RUA SIQUEIRA CAMPOS 914,AP21 CENTRO Cascavel PR DP DE FATURA P/ INDICACAO Pagar ate: 08/10/2015 Apontamento: 32420 Data do apontamento: 05/10/2015 Numero: 24916005 Vcto: 25/09/2015 Valor faixa: B Favorecido: MASCOR IMOVEIS LTDA. Portador : BANCO DO BRASIL SA Motivo : POR FALTA DE PAGAMENTO

MAYCON DEMETRIUS CORSO C.P.F. 052.703.349-92 R TRES AMIGOS, 927 FACULDADE Cascavel PR DP DE FATURA P/ INDICACAO Pagar ate: 08/10/2015 Apontamento: 32342 Data do apontamento: 05/10/2015 Numero: 4006007 Vcto: 25/09/2015 Valor faixa: A Favorecido: MASCOR IMOVEIS LTDA. Portador : BANCO DO BRASIL SA Motivo : POR FALTA DE PAGAMENTO

ODETE TEREZINHA REDIVO C.P.F. 343.438.490-15 R VOLUNTARIOS DA PATRIA 1214 APTO 1002 Cascavel PR DP DE FATURA P/ INDICACAO Pagar ate: 08/10/2015 Apontamento: 32398 Data do apontamento: 05/10/2015 Numero: 0952 Vcto: 10/09/2015 Valor faixa: A Favorecido: EDIF RESIDENCIAL DOM SGARIONI Portador : BANCO COOPERATIVO SICREDI SA Motivo : POR FALTA DE PAGAMENTO

ODETE TEREZINHA REDIVO C.P.F. 343.438.490-15 R VOLUNTARIOS DA PATRIA 1214 APTO 1002 Cascavel PR DP DE FATURA P/ INDICACAO Pagar ate: 08/10/2015 Apontamento: 32399 Data do apontamento: 05/10/2015 Numero: 100251 Vcto: 10/09/2015 Valor faixa: A Favorecido: EDIF RESIDENCIAL DOM SGARIONI Portador : BANCO COOPERATIVO SICREDI SA Motivo : POR FALTA DE PAGAMENTO

PRISCILA KATYUSCI FERNANDES C.P.F. 081.610.359-38 AVENIDA COMIL, 642 JD VENEZA Cascavel PR DP DE FATURA P/ INDICACAO Pagar ate: 08/10/2015 Apontamento: 32392 Data do apontamento: 05/10/2015 Numero: 24513008 Vcto: 25/09/2015 Valor faixa: A Favorecido: MASCOR IMOVEIS LTDA. Portador : BANCO DO BRASIL SA Motivo : POR FALTA DE PAGAMENTO

PRISCILA KAVALESKI DE SOUZA C.P.F. 090.985.159-08 RUA MOBRAL,341 AP11 Cascavel PR DP DE FATURA P/ INDICACAO Pagar ate: 08/10/2015 Apontamento: 32405 Data do apontamento: 05/10/2015 Numero: 23116009 Vcto: 25/09/2015 Valor faixa: A Favorecido: MASCOR IMOVEIS LTDA. Portador : BANCO DO BRASIL SA Motivo : POR FALTA DE PAGAMENTO

REGINALDO CANDIDO MACENA DA SILVA C.P.F. 075.235.289-02 RUA DAVID MASCARELLO, 753 VENEZA Cascavel PR DP DE FATURA P/ INDICACAO Pagar ate: 08/10/2015 Apontamento: 32357 Data do apontamento: 05/10/2015 Numero: 21573033 Vcto: 25/09/2015 Valor faixa: A Favorecido: MASCOR IMOVEIS LTDA. Portador : BANCO DO BRASIL SA Motivo : POR FALTA DE PAGAMENTO

REVISTA CONSTRU ARCH LTDA ME C.N.P.J. 09.591.542/0001-50 RUA SOUZA NAVES,4087 SALA 17A Cascavel PR DP DE FATURA P/ INDICACAO Pagar ate: 08/10/2015 Apontamento: 32486 Data do apontamento: 05/10/2015 Numero: 21874/2 Vcto: 11/09/2015 Valor faixa: G Favorecido: TUICIAL GRAFICA E EDITORA LTDA Portador : BANCO ITAU UNIBANCO SA Motivo : POR FALTA DE PAGAMENTO

REVOLUX MAQUINAS DE COSTURA LTDA ME C.N.P.J. 18.093.014/0001-62 RUA MARECHAL CANDIDO RONDON, 364 Cascavel PR DP DE FATURA P/ INDICACAO Pagar ate: 08/10/2015 Apontamento: 32501 Data do apontamento: 05/10/2015 Numero: 34359/5 Vcto: 24/09/2015 Valor faixa: A Favorecido: WELLTEC COML IMPORT E EXPORT LTDA Portador : BANCO DO ESTADO DO RIO GRANDE DO SUL SA Motivo : POR FALTA DE PAGAMENTO

ROGERIO IVAN SULZBACH C.P.F. 598.388.170-15 RUA NEREU RAMOS,250 Cascavel PR DP DE FATURA P/ INDICACAO Pagar ate: 08/10/2015 Apontamento: 32483 Data do apontamento: 05/10/2015 Numero: 598388 Vcto: 10/06/2015 Valor faixa: B Favorecido: COMERCIO DE COMB AGUA BOA LTDA Portador : BANCO ITAU UNIBANCO SA Motivo : POR FALTA DE PAGAMENTO

SERGIO MENEGUIN . C.P.F. 026.071.769-05 RUA AUGUSTO GOMES DE OLIVEIRA 806 Cascavel PR DP DE FATURA P/ INDICACAO Pagar ate: 08/10/2015 Apontamento: 32447 Data do apontamento: 05/10/2015 Numero: 79073 Vcto: 14/09/2015 Valor faixa: D Favorecido: BELGAM INDUSTRIA E COMERCIO DE ALIMENTOS Portador : BANCO BRADESCO SA Motivo : POR FALTA DE PAGAMENTO

SILVIO LUIZ CASSIANO C.P.F. 030.234.139-08 AV. DA FAG, 262 Cascavel PR DP DE FATURA P/ INDICACAO Pagar ate: 08/10/2015 Apontamento: 32323 Data do apontamento: 05/10/2015 Numero: 0288 Vcto: 25/09/2015 Valor faixa: A Favorecido: G.F. COCO - ME Portador : BANCO DO BRASIL SA Motivo : POR FALTA DE PAGAMENTO

SOLANGE MARLEI WINTER C.N.P.J. 22.006.427/0001-30 RUA HYEDA BAGGIO MAYER 879 Cascavel PR DP DE FATURA P/ INDICACAO Pagar ate: 08/10/2015 Apontamento: 32465 Data do apontamento: 05/10/2015 Numero: 3031416 Vcto: 25/09/2015 Valor faixa: A Favorecido: PARATI S/A Portador : BANCO ITAU UNIBANCO SA Motivo : POR FALTA DE PAGAMENTO

TATIANE ALMEIDA DO PRADO C.P.F. 093.345.409-07 RUA APINAJES, 736 Cascavel PR DP DE FATURA P/ INDICACAO Pagar ate: 08/10/2015 Apontamento: 32397 Data do apontamento: 05/10/2015 Numero: 25461001 Vcto: 25/09/2015 Valor faixa: A Favorecido: MASCOR IMOVEIS LTDA. Portador : BANCO DO BRASIL SA Motivo : POR FALTA DE PAGAMENTO

VALDIR VANDRO CLARO PIZZONI C.P.F. 043.287.089-02 RUA CAFE FILHO 1492 Cascavel PR DP DE FATURA P/ INDICACAO Pagar ate: 08/10/2015 Apontamento: 32348 Data do apontamento: 05/10/2015 Numero: 193071004 Vcto: 25/09/2015 Valor faixa: A Favorecido: MASCOR IMOVEIS LTDA. Portador : BANCO DO BRASIL SA Motivo : POR FALTA DE PAGAMENTO

VALDIRENE GARDIN DE CERQUEIRA C.P.F. 051.126.209-43 RUA EMILIO DE MENEZES,351 CASA30 Cascavel PR DP DE FATURA P/ INDICACAO Pagar ate: 08/10/2015 Apontamento: 32368 Data do apontamento: 05/10/2015 Numero: 20280037 Vcto: 25/09/2015 Valor faixa: A Favorecido: MASCOR IMOVEIS LTDA. Portador : BANCO DO BRASIL SA Motivo : POR FALTA DE PAGAMENTO

VALMIR SILVA DE PAULA C.P.F. 056.963.379-61 RUA MARICO BATISTA,230 CVEL VELHO Cascavel PR DP DE FATURA P/ INDICACAO Pagar ate: 08/10/2015 Apontamento: 32360 Data do apontamento: 05/10/2015 Numero: 21543056 Vcto: 25/09/2015 Valor faixa: A Favorecido: MASCOR IMOVEIS LTDA. Portador : BANCO DO BRASIL SA Motivo : POR FALTA DE PAGAMENTO

VERA LUCIA DE ALCANTARA C.P.F. 022.134.779-81 RUA CARDOSO 260 FACULDADE Cascavel PR DP DE FATURA P/ INDICACAO Pagar ate: 08/10/2015 Apontamento: 32340 Data do apontamento: 05/10/2015 Numero: 495900002 Vcto: 25/09/2015 Valor faixa: A Favorecido: MASCOR IMOVEIS LTDA. Portador : BANCO DO BRASIL SA Motivo : POR FALTA DE PAGAMENTO

VITOR THADEU FERRAZ DE CASTRO C.P.F. 068.053.369-96 RUA JOSE BONIFACIO 225 Cascavel PR DP DE FATURA P/ INDICACAO Pagar ate: 08/10/2015 Apontamento: 32343 Data do apontamento: 05/10/2015 Numero: 906565-1 Vcto: 17/09/2015 Valor faixa: A Favorecido: COOPERATIVA CRED LIVRE ADMIS CASCAVEL REGIAO Portador : BANCO DO BRASIL SA Motivo : POR FALTA DE PAGAMENTO

Por não ter sido possível encontrar os respectivos responsáveis, pelo presente os intimo para todos os fins de direito, de acordo com o Código de Normas, item 12.5.10 a 12.5.14, e ao mesmo os cientifico de que se não for atendido no prazo legal, serão lavrados os respectivos instrumentos de protesto. Afixado em: 07/10/2015 Cascavel, 06 de Outubro de 2015.

( ) IVAN POSSAMAI - OFICIAL
( ) IVAN POSSAMAI JUNIOR - Oficial Substituto
( ) Geneci D. Possamai - Escrevente
( ) Marisa Weis Rocha - Escrevente

2º OFICIO DE PROTESTO DE TITULOS
IVAN POSSAMAI JUNIOR
OFICIAL SUBSTITUTO
CASCAVEL - PARANÁ

Município de Campo Bonito
Adm. 2013/2016
Responsabilidade de Todos

TERMO ADITIVO 02 AO CONTRATO 26/2014

PROCESSO Nº 12/2014

LICITAÇÃO MODALIDADE PREGÃO Nº 09/2014

OBJETO: Contratação de empresa especializada na prestação de serviços de elaboração de projetos para o município nas áreas da saúde, social, psicologia, pedagógica, esportes, econômica, administrativa, segurança do trabalho, ambiental, agronômica, zootécnica, geologia e veterinária para captação de recursos no âmbito federal e estadual, conforme Mapa Comparativo de Preços em Anexo ao Processo, a favor da seguinte empresa:

PART

Município de Lindoeste - PR

DEMONSTRATIVO SIMPLIFICADO DO RELATÓRIO RESUMIDO DA EXECUÇÃO ORÇAMENTÁRIA

ORÇAMENTOS FISCAL E DA SEGURIDADE SOCIAL

JANEIRO A JUNHO 2015/BIMESTRE MAIO - JUNHO

Entidade: CAMARA MUNICIPAL DE LINDOESTE

LRF, Art. 48 - Anexo 14 — R$ 1,00

BALANÇO ORÇAMENTÁRIO	Até o Bimestre
RECEITAS	
Previsão Inicial	0,00
Previsão Atualizada	0,00
Receitas Realizadas	0,00
Déficit Orçamentário	344.942,81
Saldos de Exercícios Anteriores (Utilizados para Créditos Adicionais)	0,00
DESPESAS	
Dotação Inicial	844.000,00
Créditos Adicionais	0,00
Dotação Atualizada	844.000,00
Despesas Empenhadas	344.942,81
Despesas Liquidadas	344.942,81
Despesas pagas	344.942,81
Superavit Orçamentário	0,00

DESPESAS POR FUNÇÃO / SUBFUNÇÃO	Até o Bimestre
Despesas Empenhadas	344.942,81
Despesas Liquidadas	344.942,81

RECEITA CORRENTE LÍQUIDA - RCL	Até o Bimestre
Receita Corrente Líquida	0,00

RECEITAS / DESPESAS DOS REGIMES DE PREVIDÊNCIA	Até o Bimestre
Regime Próprio de Previdência dos Servidores	
Receitas Previdenciárias Realizadas(IV)	0,00
Despesas Previdenciárias Liquidadas (V)	0,00
Resultado Previdenciário (VI) = (IV - V)	0,00

RESULTADOS NOMINAL E PRIMÁRIO	Meta Fixada no Anexo de Metas Fiscais da LDO (a)	Resultado Apurado até o Bimestre (b)	% em Relação à Meta (b/a)
Resultado Nominal	0,00	-49.535,19	0,00
Resultado Primário	10,00	-344.942,81	-3.449.428,10

RESTOS A PAGAR POR PODER E MINISTÉRIO PÚBLICO	Inscrição	Cancelamento até o Bimestre	Pagamento até o Bimestre	Saldo a Pagar
RESTOS A PAGAR PROCESSADOS	0,07	0,00	0,00	0,07
LEGISLATIVO	0,07	0,00	0,00	0,07
TOTAL:	0,07	0,00	0,00	0,07

DESPESAS COM MANUTENÇÃO E DESENVOLVIMENTO DO ENSINO	Valor apurado até o Bimestre	Limites Constitucionais Anuais	
		% Mínimo a Aplicar no Exercício	% Aplicado até o Bimestre
Mínimo Anual de 25% das Receitas de Impostos na Manutenção e Desenvolvimento do Ensino	0,00	25%	0,00
Mínimo Anual de 60% do FUNDEB na Remuneração do Magistério com Educação Infantil e Ensino Fundamental	0,00	60%	0,00

RECEITAS DE OPERAÇÕES DE CRÉDITO E DESPESAS DE CAPITAL	Valor apurado até o Bimestre	Saldo não Realizado
Receitas de Operações de Crédito	0,00	
Despesa de Capital Líquida	1.139,00	13.861,00

PROJEÇÃO ATUARIAL DOS REGIMES DE PREVIDÊNCIA	2015	2023	2033	2048
Regime Próprio de Previdência Social dos Servidores				
Receitas Previdenciárias (IV)	0,00	0,00	0,00	0,00
Despesas Previdenciárias (V)	0,00	0,00	0,00	0,00
Resultado Previdenciário VI = (IV - V)	0,00	0,00	0,00	0,00

RECEITA DA ALIENAÇÃO DE ATIVOS E APLICAÇÃO DOS RECURSOS	Valor apurado até o Bimestre	Saldo a Realizar
Receita de Capital Resultante da Alienação de Ativos	0,00	0,00
Aplicação dos Recursos da Alienação de Ativos	0,00	0,00

DESPESAS COM AÇÕES E SERVIÇOS PÚBLICOS DE SAÚDE	Valor apurado até o Bimestre	Limite Constitucional Anual	
		% Mínimo a Aplicar no Exercício	% Aplicado até o Bimestre
Despesas Próprias com Ações e Serviços Públicos de Saúde	0,00	15,00	0,00

DESPESAS DE CARÁTER CONTINUADO DERIVADAS DE PPP	Valor apurado no exercício corrente
Total das despesas/RCL (%)	0,00

FONTE:

Nota: Durante o exercício, somente as despesas liquidadas são consideradas executadas. No encerramento do exercício, as despesas não liquidadas inscritas em restos a pagar não processados são também consideradas executadas. Dessa forma, para maior transparência, as despesas executadas estão segregadas em:

. a) Despesas liquidadas, consideradas aquelas em que houve a entrega do material ou serviço, nos termos do art. 63 da Lei 4.320/64;

. b) Despesas empenhadas mas não liquidadas, inscritas em Restos a Pagar não processados, consideradas liquidadas no encerramento do exercício, por força do art.35, inciso II da Lei 4.320/64.

CÂMARA MUNICIPAL DE LINDOESTE — Devair A. ... CPF 750 ... Controle Interno

CÂMARA MUNICIPAL DE LINDOESTE — Silas M. P. Lacerda — Contador

ci1156959-e15

Município de Lindoeste - PR

DEMONSTRATIVO SIMPLIFICADO DO RELATÓRIO RESUMIDO DA EXECUÇÃO ORÇAMENTÁRIA

ORÇAMENTOS FISCAL E DA SEGURIDADE SOCIAL

JANEIRO A AGOSTO 2015/BIMESTRE JULHO - AGOSTO

Entidade: CAMARA MUNICIPAL DE LINDOESTE

LRF, Art. 48 - Anexo 14 — R$ 1,00

BALANÇO ORÇAMENTÁRIO	Até o Bimestre
RECEITAS	
Previsão Inicial	0,00
Previsão Atualizada	0,00
Receitas Realizadas	0,00
Déficit Orçamentário	465.069,19
Saldos de Exercícios Anteriores (Utilizados para Créditos Adicionais)	0,00
DESPESAS	
Dotação Inicial	844.000,00
Créditos Adicionais	0,00
Dotação Atualizada	844.000,00
Despesas Empenhadas	465.069,19
Despesas Liquidadas	465.069,19
Despesas pagas	461.569,19
Superavit Orçamentário	0,00

DESPESAS POR FUNÇÃO / SUBFUNÇÃO	Até o Bimestre
Despesas Empenhadas	465.069,19
Despesas Liquidadas	465.069,19

RECEITA CORRENTE LÍQUIDA - RCL	Até o Bimestre
Receita Corrente Líquida	0,00

RECEITAS / DESPESAS DOS REGIMES DE PREVIDÊNCIA	Até o Bimestre
Regime Próprio de Previdência dos Servidores	
Receitas Previdenciárias Realizadas(IV)	0,00
Despesas Previdenciárias Liquidadas (V)	0,00
Resultado Previdenciário (VI) = (IV - V)	0,00

RESULTADOS NOMINAL E PRIMÁRIO	Meta Fixada no Anexo de Metas Fiscais da LDO (a)	Resultado Apurado até o Bimestre (b)	% em Relação à Meta (b/a)
Resultado Nominal	0,00	-60.821,13	0,00
Resultado Primário	10,00	-465.069,19	-4.650.691,90

RESTOS A PAGAR POR PODER E MINISTÉRIO PÚBLICO	Inscrição	Cancelamento até o Bimestre	Pagamento até o Bimestre	Saldo a Pagar
RESTOS A PAGAR PROCESSADOS	0,07	0,00	0,00	0,07
LEGISLATIVO	0,07	0,00	0,00	0,07
TOTAL:	0,07	0,00	0,00	0,07

DESPESAS COM MANUTENÇÃO E DESENVOLVIMENTO DO ENSINO	Valor apurado até o Bimestre	Limites Constitucionais Anuais	
		% Mínimo a Aplicar no Exercício	% Aplicado até o Bimestre
Mínimo Anual de 25% das Receitas de Impostos na Manutenção e Desenvolvimento do Ensino	0,00	25%	0,00
Mínimo Anual de 60% do FUNDEB na Remuneração do Magistério com Educação Infantil e Ensino Fundamental	0,00	60%	0,00

RECEITAS DE OPERAÇÕES DE CRÉDITO E DESPESAS DE CAPITAL	Valor apurado até o Bimestre	Saldo não Realizado
Receitas de Operações de Crédito	0,00	
Despesa de Capital Líquida	1.518,94	13.481,06

PROJEÇÃO ATUARIAL DOS REGIMES DE PREVIDÊNCIA	2015	2023	2033	2048
Regime Próprio de Previdência Social dos Servidores				
Receitas Previdenciárias (IV)	0,00	0,00	0,00	0,00
Despesas Previdenciárias (V)	0,00	0,00	0,00	0,00
Resultado Previdenciário VI = (IV - V)	0,00	0,00	0,00	0,00

RECEITA DA ALIENAÇÃO DE ATIVOS E APLICAÇÃO DOS RECURSOS	Valor apurado até o Bimestre	Saldo a Realizar
Receita de Capital Resultante da Alienação de Ativos	0,00	0,00
Aplicação dos Recursos da Alienação de Ativos	0,00	0,00

DESPESAS COM AÇÕES E SERVIÇOS PÚBLICOS DE SAÚDE	Valor apurado até o Bimestre	Limite Constitucional Anual	
		% Mínimo a Aplicar no Exercício	% Aplicado até o Bimestre
Despesas Próprias com Ações e Serviços Públicos de Saúde	0,00	15,00	0,00

DESPESAS DE CARÁTER CONTINUADO DERIVADAS DE PPP	Valor apurado no exercício corrente
Total das despesas/RCL (%)	0,00

FONTE:

Nota: Durante o exercício, somente as despesas liquidadas são consideradas executadas. No encerramento do exercício, as despesas não liquidadas inscritas em restos a pagar não processados são também consideradas executadas. Dessa forma, para maior transparência, as despesas executadas estão segregadas em:

. a) Despesas liquidadas, consideradas aquelas em que houve a entrega do material ou serviço, nos termos do art. 63 da Lei 4.320/64;

. b) Despesas empenhadas mas não liquidadas, inscritas em Restos a Pagar não processados, consideradas liquidadas no encerramento do exercício, por força do art.35, inciso II da Lei 4.320/64.

CÂMARA MUNICIPAL DE LINDOESTE — Devair A. ... CPF 750 ... Controle Interno

CÂMARA MUNICIPAL DE LINDOESTE — Silas M. P. Lacerda — Contador

CI1156960-E15

Prefeitura Municipal de Boa Vista da Aparecida

Estado do Paraná
CNPJ 78.121.985/0001-09

Av. Cícero Barbosa Sobrinho, 1190 - Centro - Fone/Fax (46) 3287-1331 - 85250-000 - Boa Vista da Aparecida - Paraná

DECRETO nº 231/15
Data 05/10/15

Súmula. DesignaServidor Municipal ocupante de cargo efetivo, para responder pelo cargo de em Comissão de (Diretor da Divisão de Cultura), concede Tempo Integral e Dedicação Exclusiva de Serviços, e dá outras providências.

WOLNEI ANTÔNIO SAVARIS, PREFEITO MUNICIPAL DE BOA VISTA DA APARECIDA, NO USO DAS ATRIBUIÇÕES QUE LHE SÃO CONFERIDAS POR LEI.

D E C R E T A

Art. 1º. Fica designado o senhor **Nilson Renê Vicente**, matricula nº 1157-6, ocupante do cargo efetivo de professor, símbolo PD III-K, para responder pelo cargo de **Diretor da Divisão de Cultura**, em conformidade com a Lei nº 026/13 de 20/02/13.

Parágrafo único. Fica concedido Tempo Integral e Dedicação Exclusiva de Serviços, conforme prevê o artigo 112 da Lei nº 005/2007, combinado com a Lei nº 026/13 de 20/02/13. atribuindo um adicional de 100% (cem por cento) aos vencimentos basicos

Art. 2º. O cargo citado no *caput* do art. 1º foi criado pela Lei nº 026/13 de 20/02/13.

Art. 3º. Este Decreto entrará em vigor na data de sua publicação, revogadas as disposições em contrário, com efeito retroativo a 01 de outubro de 2015.

Gabinete do Prefeito Municipal de Boa Vista da Aparecida, em 05 de outubro de 2015.

WOLNEI ANTÔNIO SAVARIS
Prefeito Municipal

DECRETO Nº 227/15
DATA 29/09/15

SÚMULA: Abre um crédito Suplementar em projeto/atividade, do orçamento vigente, para o exercício de 2015, e dá outras providências.

WOLNEI ANTÔNIO SAVARIS, PREFEITO MUNICIPAL DE BOA VISTA DA APARECIDA, NO USO DAS ATRIBUIÇÕES QUE LHE SÃO CONFERIDAS POR LEI, CONSIDERANDO O CONTIDO NA LEI Nº 181/14 de 04/12/14.

D E C R E T A

Art. 1º. Fica aberto um crédito suplementar no orçamento vigente no valor de R$ 106.200,00 (cento e seis mil e duzentos reais), mediante as seguintes providências.

Parágrafo único. Inclusão de rubricas de despesa de dotação orçamentária assim especificada:

05.00 SECRETARIA DE SAÚDE
05.01 FUNDO MUNICIPAL DE SAÚDE
1030100072.025 Manutenção do Hospital Municipal
3.190.11(164)(303) Vencimentos e Vantagens Fixas P. Civil...R$ 73.000,00
06.00 SECRETARIA DA FAMÍLIA, ASSISTÊNCIA SOCIAL E HABITAÇÃO.
06.01 DIVISÃO DE POMOCÃO SOCIAL
0824400082.056 Atividades Operacionais do Conselho Tutelar
3.190.13(298)(000) Obrigações Patronais.....R$ 1.200,00
07.00 SECRETARIA DE EDUCAÇÃO
07.01 DIVISÃO DE ENSINO FUNDAMENTAL
1236100092.069 Transporte Escolar
3.390.33(375)(104) Passagens e despesas com Locomoção.....R$ 32.000,00
TOTAL.....R$ 106.200,00

Art. 2º- Como recursos para a cobertura do crédito suplementar, do presente Decreto será utilizado o cancelamento parcial das seguintes dotações orçamentárias.

05.00 SECRETARIA DE SAÚDE
05.01 FUNDO MUNICIPAL DE SAÚDE
1030100072.025 Manutenção do Hospital Municipal
3.390.34(171)(303) Outras Desp. de Pessoal Dec. de terceiração..R$ 73.000,00
06.00 SECRETARIA DA FAMÍLIA, ASSISTÊNCIA SOCIAL E HABITAÇÃO.
06.01 DIVISÃO DE POMOCÃO SOCIAL
0824400082.056 Atividades Operacionais do Conselho Tutelar
3.390.39(302(000) Outros Serviços de Terceiros P. Juridica..... R$ 1.200,00
07.00 SECRETARIA DE EDUCAÇÃO
07.01 DIVISÃO DE ENSINO FUNDAMENTAL
1236100092.069 Transporte Escolar
3.390.30(371)(104) Material de Consumo.....R$ 20.000,00
3.390.39(383)(104) Outros Serviços de Terceiros P. Juridica.....R$ 12.000,00
TOTAL.....R$ 106.200,00

Art. 3º. Este Decreto entrará em vigor na data de sua publicação, revogadas as disposições em contrário.

Gabinete do Prefeito Municipal de Boa Vista da Aparecida em 29 de setembro de 2015.

Wolnei Antônio Savaris
Prefeito Municipal

CI1156961-E15

PREFEITURA MUNICIPAL DE ANAHY
CNPJ: 95.594.800/0001-94

O PREFEITO MUNICIPAL DE ANAHY, ESTADO DO PARANÁ, no uso das atribuições,

TORNA PÚBLICO.

RESUMO DE PORTARIAS REFERENTES À 02/10/2015

Nº PORTARIA	DATA	SUMULA
2.760/2015	02/10/2015	Art. 1º - Transferir a Servidora efetiva SIMONE DE GUSMÃO GUSSÃO, RG nº 8.340.766-2/PR, Zeladora, Lotada no Departamento de Ação Social para o Departamento Rodoviario, a partir de 02 de Outubro de 2015 Art. 2º - Esta portaria entra em vigor na data de sua publicação
2.761/2015	02/10/2015	Art. 1º - Transferir a Servidora efetiva MARIA APARECIDA DA SILVA, RG nº 6.655.707-3/PR, Zeladora, Lotada no Departamento Rodoviario para o Departamento de Ação Social, a partir de 02 de Outubro de 2015 Art. 2º - Esta portaria entra em vigor na data de sua publicação

GABINETE DO PREFEITO MUNICIPAL DE ANAHY, ESTADO DO PARANÁ, aos 02 dias do mês de Outubro de 2015.

JOADIR ANTONIO LAZZARETTI
PREFEITO MUNICIPAL

CI1156963-E15

CONSELHO MUNICIPAL DOS DIREITOS DA CRIANÇA E DO ADOLESCENTE DE BRAGANEY/PARANÁ
Avenida Arthur Pereira nº860 – Centro CEP: 85430-000
Fone: (45) 3245-1235
E-mail: socialbraganey@hotmail.com

RESOLUÇÃO CMDCA Nº 10/2015

SÚMULA: Divulga o resultado da Eleição Unificada para o Conselho Tutelar do município de Braganey e dá outras providencias.

A Presidente do Conselho Municipal dos Direitos da Criança e do Adolescente, no uso de suas atribuições legais, e em consonância com a Lei Federal nº8.069/1990, Lei Federal 12.696/2012, Lei Municipal nº 617/2015, e considerando o resultado da Eleição Unificada para o Conselho Tutelar realizada no dia 04 de outubro de 2015.

RESOLVE,

Art. 1º - Divulgar o resultado da Eleição Unificada para o Conselho Tutelar do Municipio de Braganey, realizada no dia 04 de outubro de 2015, na qual foram contabilizados 410 votos, sendo 70 votos na Urna da Comunidade de Longuinópolis e 340 votos na Urna do Centro do Municipio.

Art. 2º - A ordem de classificação segundo a apuração dos votos ficou da seguinte forma:

1º Lugar: Diego Cogo da Fonseca com 118 votos;
2º lugar: Patricia Salete Sanagiotto com 108 votos;
3º lugar: Rosana Rodrigues com 78 votos;
4º lugar: Eunice Domingues Ferreira dos Santos com 72 votos;
5º lugar: Valdineia Luzia Schiles com 24 votos;
6º lugar: Micheli Palma com 5 votos;
7º lugar: Luiz Guilherme Bello com 2 votos.

Art. 4º - A Posse dos Candidatos acima citados dar-se-á pelo Senhor Prefeito Municipal ou pessoa por ele designada, no dia 10 de janeiro de 2016, conforme previsto no parágrafo 2º do Art. 139 do Estatuto da Criança e do Adolescente (ECA).

Art. 5º - Esta Resolução entrará em vigor na data de sua publicação.

Braganey, 05 de outubro de 2015.

Daiane Largura
Presidente do CMDCA
Municipio de Braganey/Paraná

CI1156934-E15

MUNICÍPIO DE MEDIANEIRA

ESTADO DO PARANÁ

PUBLICAÇÃO DISPENSA DE LICITAÇÃO Nº 17/2015
PROCESSO Nº 133/2015

Ratifico o processo de Dispensa de Licitação nº 17/2015, que tem por objeto. Contratação de uma empresa para fornecimento de calhas e mão de obra, lotados na Secretaria Municipal de Educação. Com o valor total de R$ 6.925,00(Seis mil, novecentos e vinte e cinco reais). pelo prazo de 30 (trinta) dias. Publique-se- Medianeira-PR. 06 de outubro de 2015.

Clair Terezinha Rugeri
Secretária Municipal de Educação

CI1156939-E15

MUNICÍPIO DE CAPITÃO LEÔNIDAS MARQUES - PR

TERMO ADITIVO N°. 001/2015.
PREGÃO PRESENCIAL N. º 047/2015.
CONTRATO DE FORNECIMENTO N. º 120/2015.

Que entre si celebram. De um lado o *MUNICIPIO DE CAPITÃO LEÔNIDAS MARQUES*, Estado do Paraná, pessoa jurídica de direito público interno, situada na Av. Tancredo Neves, 502, Estado do Paraná, inscrita no CNPJ sob n. º 76.208.834/0001-59, neste ato devidamente representado por seu Prefeito Municipal, Senhor *IVAR BAREA*, e de outro lado a empresa *C. S. TEIXEIRA-ME*, localizada na Av. Iguaçu, 120, Centro, em Capitão Leônidas Marques, Estado do Paraná, inscrita no CNPJ sob n. º 11.803.003/0001-80, neste ato devidamente representada por *CATIA SIMONE TEIXEIRA*, portadora do CPF sob n. º 041.683.409-45.58.169-02. Fundamentando-se no artigo 65, inciso II, alínea d, da Lei 8.666/93 de 21.06.93, assim como pelas condições do edital em consideração, ajustando o seguinte:

CLÁUSULA PRIMEIRA – DOS OBJETIVOS:

Constitui objetivo deste Termo Aditivo a prorrogação da vigência para até mais 04 (quatro) meses a partir de seu vencimento e o acréscimo de até 25% (vinte e cinco por cento), na quantidade e valor contratado a favor da referida empresa, conforme Termo firmado em 08 de abril de 2015.

CLÁUSULA SEGUNDA - DO VALOR:

Modifica-se somente o valor contratado, conforme a quantidade de material elétrico fornecida, no limite de até vinte e cinco por cento do total (R$ 10.222,95), necessários na manutenção das Escolas da Rede Municipal de Ensino, conforme solicitação da Secretaria Municipal de Educação.

CLÁUSULA TERCEIRA– DA VIGÊNCIA:

Fica prorrogada a vigência para até 07 de fevereiro de 2016.

CLÁUSULA QUARTA – DAS DISPOSIÇÕES GERAIS:

Ratificam-se as demais disposições do Contrato originário, não modificadas por este instrumento.

E, por estarem de comum acordo, assinam o presente Aditivo Contratual em duas vias, de igual teor e forma, na presença de duas testemunhas.

Capitão Leônidas Marques, Estado do Paraná, em 06 de outubro de 2015.

Ivar Barea
Prefeito Municipal

C. S. Teixeira - ME
Contratada

CI1156940-E15

Prefeitura Municipal de Tupãssi

ESTADO DO PARANÁ
Praça Santos Dumont, s/nº - Fone (044) 3544 8000 - Fax: 3544 8014 CEP 85945-000

LEI Nº. 1.725/2015

Dispõe sobre concessão de direito real de uso gratuito de imóvel e dá outras providências.

O povo do Município de Tupãssi, por meio de seus representantes na Câmara Municipal, aprovou e o Prefeito Municipal sanciona a seguinte Lei:

Art. 1º Fica o Poder Executivo Municipal autorizado a firmar termo administrativo de Concessão de Direito Real de Uso Gratuito do imóvel que especifica à **ELEANDRO KREMER – CARROCERIAS - ME**, inscrita no CNPJ nº 14.034.259/0001-68:

I – Parte ideal correspondente a 1.165,09 metros quadrados do lote de terras sob nº 1-A/TL-6-B e 1-A-TL/6-C-03, com área total de 4.634,18 metros quadrados, situado na Rua da Divisa, nº 360, constante da Matrícula nº 22.606, do Cartório do 1º Ofício do Registro de Imóveis da Comarca de Assis Chateaubriand – Paraná.

Parágrafo Único – A concessão de que trata o *caput* desta Lei é referente à regularização de empreendimento econômico instalado de acordo com o Programa de Incentivo à Implantação de Indústria no Município de Tupãssi.

Art. 2° A concessão de que trata esta lei será efetuada pelo prazo de 10 (dez) anos, renovável por iguais períodos, a critério do concedente, e desde que a empresa beneficiada cumpra os seguintes requisitos:

I – Entrar em funcionamento no prazo máximo de 60 (sessenta dias), contados da data da publicação desta Lei;
II – Manter como atividade econômica principal fabricação de cabines, carrocerias e reboques para caminhões (CNAE 29.30-1-01);
III – Cumprir os encargos trabalhistas, tributários e fiscais, em relação ao Município, Estado e União;
IV – Enquadrar-se dentro das exigências dos órgãos de fiscalização, no tocante à poluição e preservação do meio ambiente;
V – Manter pelo menos três empregados, com o devido registro, por tempo indeterminado, em CTPS – Carteira de Trabalho e Previdência Social, durante toda a vigência desse instrumento.

Art. 3º O não cumprimento de qualquer das obrigações pela empresa beneficiada, previstas nesta lei, implicará na retrocessão do imóvel ao Município de Tupãssi, sem que caiba qualquer indenização, seja em decorrência da retrocessão, seja em decorrência de benfeitorias executadas no imóvel pela beneficiada, e na pronta desocupação do imóvel.

Parágrafo Único – Sempre que entender necessário, o Poder Executivo poderá solicitar à empresa beneficiada que comprove, no prazo máximo de trinta dias, os requisitos constantes dos incisos II a V do artigo anterior.

Art. 4º O município, visando o interesse público, com a geração de empregos, o desenvolvimento econômico e o incentivo à industrialização, objetivo principal da concessão autorizada, fornecer à empresa beneficiada, além do imóvel, as benfeitorias já existentes.

Art. 5º A transferência de propriedade do empreendimento industrial ou de suas finalidades deverá ser precedida de prévia autorização do Poder Legislativo e do Poder Executivo Municipal.

Art. 6º Esta lei entrará em vigor na data da sua publicação, revogadas as disposições em contrário.

MUNICÍPIO DE TUPÃSSI, Estado do Paraná, aos 06 dias do mês de outubro de 2015.

José Carlos Marinussi
Prefeito Municipal

CI1156951-E15

CISOP

CONSÓRCIO INTERMUNICIPAL DE SAÚDE DO OESTE DO PARANÁ
Rua do Sandeiro, 1991 - esquina com Dom Pedro II - Centro
FONE: (0xx45) 3220-4850 - FAX: (0xx45) 3225-3670
CEP 85812-270 - CASCAVEL - PARANÁ
CNPJ 03.944.672/0001-08 - Insc. Est. - ISENTA

HOMOLOGAÇÃO DE PROCESSO

Homologação do Julgamento proferido pelo Pregoeiro do CISOP, do Processo Licitatório no tipo Pregão nº 21/2015, dando outras providências.

O PRESIDENTE DO CISOP, no uso de suas atribuições legais;

R E S O L V E

Fica homologado o julgamento proferido pelo Pregoeiro do CISOP, nomeado pela Portaria nº 10 de 01/08/2014, sobre o Processo de Licitação do tipo Pregão nº 21/2015, que tem por objeto a RECARGAS E AQUISIÇÃO DE CARTUCHOS DE TINTA E TONNER, em favor da(s) empresa(s) abaixo relacionada, tudo conforme o constante no Mapa Comparativo de Preços (na Deliberação), que fica fazendo parte indissolúvel desta RESOLUÇÃO.

DIGITO INFORMATICA LTDA

Pelo presente, ficam intimados os participantes da licitação supramencionada, da decisão estabelecida nesta RESOLUÇÃO.

Esta RESOLUÇÃO entrará em vigor na data de sua publicação, revogadas as disposições em contrário.

Cascavel, PR 05 de outubro de 2015

DARCI TIRELLI
PRESIDENTE

CI1156952-E15

Prefeitura Municipal de Tupãssi

ESTADO DO PARANÁ
Praça Santos Dumont, s/nº - Fone (044) 3544 8000 - Fax: 3544 8014 CEP 85945-000

LEI Nº 1.726/2015

Autoriza o Executivo Municipal a antecipar o pagamento do 13º Salário e dá outras providências.

O povo do Município de Tupãssi, por meio de seus representantes na Câmara Municipal, aprovou e o Prefeito Municipal sanciona a seguinte Lei:

Art. 1º Fica o Chefe do Poder Executivo Municipal autorizado a antecipar o pagamento do 13º Salário aos servidores públicos municipais para dia 28 de outubro de 2015, data em que se comemora o "Dia do Funcionário Público".

Parágrafo Único - Em caso de exoneração, seja a que título for, deverá o Poder Executivo Municipal proceder à compensação *"pro rata"* dos valores pagos a maior, por ocasião do pagamento das verbas rescisórias.

Art. 2º Esta Lei entrará em vigor na data da sua publicação, revogadas as disposições em contrário.

MUNICÍPIO DE TUPÃSSI, Estado do Paraná, aos 06 dias do mês de outubro de 2015.

José Carlos Marinussi
Prefeito Municipal

CI1156950-E15

Prefeitura Municipal de Tupãssi

ESTADO DO PARANÁ
Praça Santos Dumont, s/nº - Fone (044) 3544 8000 - Fax: 3544 8014 CEP 85945-000

EXTRATO DE PORTARIAS

PORTARIA Nº 638/2015
Concede férias a servidora Sônia Souza Erbani, ocupante do cargo efetivo de Agente Comunitário de Saúde, lotada na Secretaria de Saúde, de 05 de outubro de 2015 a 03 de novembro de 2015, referente ao período aquisitivo de 10 de agosto de 2013 a 09 de agosto de 2014.

PORTARIA Nº 639/2015
Concede férias remanescentes ao Servidor José Ângelo de Aquino, portador da cédula de identidade RG nº 5.646.685-1 SESP-PR, ocupante do cargo efetivo de Eletricista, de 13 de outubro de 2015 a 26 de outubro de 2015, referente ao período aquisitivo de 09 de novembro de 2013 a 08 de novembro de 2014.

PORTARIA Nº 640/2015
Concede férias a servidora Ruth Santos da Silva, ocupante do cargo efetivo de Servente, lotada na Secretaria de Educação e Cultura, a partir de 14 de outubro de 2015, conforme faculta o artigo 75 da Lei Municipal 1.545/2013, referente ao período aquisitivo de 21 de agosto de 2013 a 20 de agosto de 2014.

PORTARIA Nº 641/2015
Designa Nilva do Nascimento Gomes, servidora pública municipal, ocupante do cargo de Professora nível C, carga horária de 20 horas semanais, para substituir em período suplementar de 20 horas semanais a Professora Augustina Gottardi Augusto, em Auxílio doença - INSS, no período de 17/08/2015 a 23/11/2015, fundamentado pelo Art. 22º, Parágrafo 1º da Lei Municipal 1546/13, percebendo a remuneração prevista no artigo 23 parágrafo 1º.

CI1156953-E15

Município de Lindoeste

E-mail: pmlindoe@certto.com.br
AV. Marechal Cândido Rondon, s/n – Telefax (45) 3237-8000
CEP 85826-000 - LINDOESTE - PARANÁ
CNPJ 80.881.915/0001-92

DECRETO nº 112/2015

Súmula: Exonera, à pedido, ocupante de Cargo em Comissão e dá outras providências.

SILVIO DE SOUZA, Prefeito Municipal de Lindoeste, Estado do Paraná, no uso de suas atribuições legais, e considerando o pedido formal da servidora a seguir mencionada, resolve e,

D E C R E T A

Art. 1º- Fica exonerada de suas funções a servidora municipal ocupante do Cargo de Chefe da Divisão de Saúde, **Sra. SANDRA PITONDO DA SILVA** CPF nº ***030.283.599-79,*** cargo que ocupou de **09/03/2015 à 02/10/2015.**

Art. 2º- Este decreto entrará em vigor na data de sua publicação, revogando-se as disposições em contrário.

GABINETE DO PREFEITO MUNICIPAL DE LINDOESTE
AOS DIAS 06 DE OUTUBRO DE 2015.

SILVIO DE SOUZA
Prefeito Municipal

CI1156954-E15

MUNICÍPIO DE MEDIANEIRA
ESTADO DO PARANÁ

Rua Argentina, 1646 – CEP 85884 - 000 – Medianeira - PR
Fone: (46) 3284-8617 - Fax: (46) 3284-8616

A V I S O:
PREGÃO ELETRÔNICO Nº 53/2015
O MUNICÍPIO DE MEDIANEIRA torna público a realização de licitação acima mencionada, tendo por objeto aquisição de materiais de expediente para utilização da Secretaria de Educação. O inteiro teor do edital poderá ser retirado no site www.licitacoes-e.com.br ou no site www.medianeira.pr.gov.br no link avisos de licitação.
INICIO DA ENTREGA DAS PROPOSTAS: 07h30min do dia 07 de outubro de 2015.
ABERTURA DAS PROPOSTAS: 09h00min do dia 21 de outubro de 2015.
INÍCIO DA SESSÃO DE DISPUTA: 14h00min do dia 21 de outubro de 2015.
Medianeira, 06 de outubro de 2015 – Clair Teresinha Rugeri – Secretária de Educação

CI1156958-E15

MUNICÍPIO DE MEDIANEIRA
ESTADO DO PARANÁ

RELATÓRIO DE CLASSIFICAÇÃO DAS PROPOSTAS DAS PROPONENTES,
REF: CONCORRÊNCIA Nº 07/2015 - PROCESSO Nº 113/2015
A comissão de licitação, integrada pelos membros Alencar Luiz Colussi, Maria Jaquelina Steinbach, Rony Fernando Kamer de Moura, Eduardo Baratto, Alberto Della Justina, Portaria nº 375/2015 de 07/08/2015, reunidos no dia 06 de outubro de 2015, às 13h30, na sala de reuniões, para apreciar e analisar as propostas das proponentes, com a finalidade de qualificá-las para a licitação referente ao edital supramencionado, tem a relatar o seguinte:

Objeto	Proponente	Valor Global
	Lote 01	
Execução de obras pavimentação poliédrica em vias públicas nos Bairros Condá, Belo Horizonte, Jardim Laranjeiras e Vila Nova	1º - ARF Construtora de Obras e Pavimentações Ltda – ME	R$ 410.900,11
	2º - SAMP Construtora de Obras	R$ 413.940,02
	3º - Aliança SB Engenharia Ltda- ME	R$ 418.931,00
	4º - Construtora Alta Ltda – ME	R$ 463.277,12
	5º - Empreendimentos Queiroz Ltda	R$ 482.984,58
	Lote 02	
	1º - SAMP Construtora de Obras	R$ 2.030.721,70
	2º - Construtora Alta Ltda – ME	R$ 2.129.101,33
	3º - Terraplanagem SR Ltda	R$ 2.141.055,26
	Lote 03	
	1º - Aliança SB Engenharia Ltda- ME	R$ 1.015.079,00
	2º - SAMP Construtora de Obras	R$ 1.039.657,46
	3º - Empreendimentos Queiroz Ltda	R$ 1.124.889,17
	Lote 04	
	1º - ARF Construtora de Obras e Pavimentações Ltda – ME	R$ 693.185,55
	2º - Aliança SB Engenharia Ltda- ME	R$ 726.367,00
	3º - SAMP Construtora de Obras	R$ 784.219,81
	4º - Empreendimentos Queiroz Ltda	R$ 808.894,18

Usufruindo da Lei Complementar 123/2006 a empresa Construtora Alta Ltda – ME, apresentou nova proposta e para o Lote 02 passa a ter a seguinte ordem:

Objeto	Proponente	Valor Global
	Lote 02	
Execução de obras pavimentação poliédrica	1º - Construtora Alta Ltda – ME	R$2.030.721,00
	2º - SAMP Construtora de Obras	R$ 2.030.721,70
	3º - Terraplanagem SR Ltda	R$2.141.055,26

Comunica igualmente que dentro do prazo de 5 (cinco) dias úteis contados da publicação deste relatório, a comissão de licitação dará vistas ao respectivo processo licitatório para interposição de recurso.
Medianeira, 06 de outubro de 2015

CI1156972-E15

Prefeitura Municipal de Boa Vista da Aparecida

Estado do Paraná
CNPJ 78.121.985/0001-09
Av. Cícero Barbosa Sobrinho, 1190 - Centro - Fone/Fax (45) 3287-1331 - 85780-000 - Boa Vista da Aparecida - Paraná

TERMO DE HOMOLOGAÇÃO / ADJUDICAÇÃO
Tendo em vista o parecer da Comissão de Licitação e estando cumpridas todas as exigências do Pregão Presencial nº 046/2015.
HOMOLOGO E ADJUDICO
O resultado da licitação referente à contratação de empresa para prestação de serviços de vigilância na realização da 3ª EXPORODEIO BOA VISTA 2015, à empresa: Vigilvel Segurança Ltda - ME, no valor de R$ 10.349,25 (dez mil trezentos e quarenta e nove reais e vinte e cinco centavos).
Boa Vista da Aparecida, 06 de outubro de 2015.
Wolnei Antonio Savaris
Prefeito Municipal

CI1156944-E15

MUNICIPIO DE VERA CRUZ DO OESTE

CNPJ: 78.101.821/0001-01 Rua Rui Barbosa, 202- Centro– Fone/Fax (045)3267-8000 ESTADO DO PARANÁ.
CEP 85845-000

EXTRATO DE PUBLICAÇÃO D.O.M EDIÇÃO N° 907/2015

L E I Nº 1.114/2015 SÚMULA: ABRE CRÉDITO ADICIONAL ESPECIAL PARA O EXERCÍCIO DE 2015 E DÁ OUTRAS PROVIDÊNCIAS, em 06 de outubro de 2015.

L E I Nº 1.115/2015.SÚMULA: DISPÕE SOBRE ALTERAÇÃO DO ANEXO I DA LEI MUNICIPAL N° 1064/2014 QUE DISPÕE SOBRE A REESTRUTURAÇÃO ORGANIZACIONAL DO MUNICÍPIO DE VERA CRUZ DO OESTE, em 06 de outubro de 2015.

LEI Nº 1.116/2015 SÚMULA: AUTORIZA O PODER EXECUTIVO A SUBDIVIDIR LOTE URBANO, em 06 de outubro de 2015.

DECRETO: 3949/2015 SUMULA: Dispõe sobre a redução de despesas no âmbito dos Órgãos e Entidades do Poder Executivo Municipal e dá outras providências, 04 de outubro de 2015

DECRETO Nº 3950/2015 SÚMULA: ABRE CRÉDITO ADICIONAL SUPLEMENTAR PARA O EXERCÍCIO DE 2015 E DA OUTRAS PROVIDENCIAS, **em 06 de outubro de 2015**

PORTARIA N° 3.044/2015 SÚMULA: CONCEDE DIÁRIAS A SERVIDORES, em 06 de outubro de 2015

CONSELHO MUNICIPAL DOS DIREITOS DA CRIANÇA E DO ADOLESCENTES – CMDCA
E D I T A L Nº 09/2015 RESULTADO DA ELEIÇÃO PARA O CONSELHO TUTELAR DO MUNICÍPIO DE VERA CRUZ DO OESTE – PR , 06 de outubro de 2015.

CI1156967-E15

DOCUMENTOS NA INTEGRA, NO DIÁRIO OFICIAL.
SITE: http://www.veracruz.pr.gov.br

Prefeitura Municipal de Boa Vista da Aparecida

Estado do Paraná
CNPJ 78.121.985/0001-09
Av. Cícero Barbosa Sobrinho, 1190 - Centro - Fone/Fax (45) 3287-1331 - 85780-000 - Boa Vista da Aparecida - Paraná

Relatório Final de Classificação das Proponentes – Concorrência nº 07/2015 – Processo 113/2015

A Comissão de licitação, integrada pelos membros Alencar Luis Colussi, Maria Jaquelina Steinbach, Alberto Della Justina, Rony Fernando Kamer de Moura e Eduardo Baratto, Portaria nº 375/2015, de 07/08/2015, reunidos no dia 05 de outubro de 2015, às 14h, na sala de reuniões, tendo em vista o conteúdo dos Autos nº 0005006-82.2015.8.16.0117 e 0005065-70.2015.8.16.0117 da Vara da Fazenda Pública de Medianeira, Habilita as seguintes empresas à participar da sequência ou processo licitatório:

Proponente	Situação jurídica	Regularidade física	Qualificação técnica	Qualificação econômica-financeira	Habilitação final
Aliança SB Engenharia Ltda -ME	habilitada	habilitada	habilitada	habilitada	habilitada
ARF Construtora de Obras e Pavimentações Ltda - ME	habilitada	habilitada	habilitada	habilitada	habilitada

Medianeira, 05 de outubro de 2015.

AVISO DE ABERTURA DE PROPOSTAS

O Município de Medianeira, Estado do Paraná, torna público a realização de abertura dos envelopes nº 02 – propostas de preços da modalidade Concorrência nº 07/2015, Processo 113/2015, tendo por objeto pavimentação de pedras irregulares, após decorrido prazo recursal e seu julgamento.
INÍCIO DA SESSÃO: às 13h30 do dia 06 de outubro de 2015.
Medianeira, 05 de outubro de 2015
Alencar Luis Colussi – Presidente da Comissão de Licitação

CI1156973-E15

Município de Campo Bonito

Adm. 2013/2016
Responsabilidade de Todos

PROCESSO Nº 84/2015
LICITAÇÃO MODALIDADE PREGÃO Nº 52/2015

AVISO DE HOMOLOGAÇÃO

Fica homologado o julgamento proferido pela Comissão de Licitação, sobre o Processo de Licitação nº 84/2015, que tem por objetivo a CONTRATAÇÃO DE EMPRESA DO RAMO PARA PRESTAÇÃO DE SERVIÇOS DE FOTO 3 X PARA DOCUMENTOS, SERVIÇOS DE FILMAGEM E EDIÇÃO DE VÍDEOS E SERVIÇOS DE FOTOGRAFIA EM GERAL, PARA ATENDER A DEMANDA DE TODAS AS SECRETARIAS MUNICIPAIS, EXCLUSIVO PARA MICRO EMPRESAS E EMPRESAS DE PEQUENO PORTE , conforme Mapa Comparativo de Preços em Anexo ao Processo, a favor da seguinte empresa:

ROGÉRIO L. BITTENCOURT E CIA LTDA, INSCRITA NO CNPJ 78.158.227/0001-57, com o valor total de R$ 32.560,00 (trinta e dois mil quinhentos e sessenta reais), referente a quarenta serviços de instalação de aparelho de ar condicionado.

Campo Bonito, 06 de outubro de 2015.

Gilmar Lodi Bernardi
Prefeito Municipal

CI1156971-E15

Prefeitura Municipal de Boa Vista da Aparecida

Estado do Paraná
CNPJ 78.121.985/0001-09
Av. Cícero Barbosa Sobrinho, 1190 - Centro - Fone/Fax (45) 3287-1331 - 85780-000 - Boa Vista da Aparecida - Paraná

AVISO DE CANCELAMENTO DE LICITAÇÃO
PREGÃO PRESENCIAL 051/2015
Tendo em vista o memorando do setor de compras pedindo cancelamento da presente licitação devido a um erro quanto ao objeto da licitação em epígrafe, fica **CANCELADO** o referido processo, que tem como objeto a aquisição de peças para ônibus, caminhões, máquinas pesadas (pá carregadeira, retroescavadeira, escavadeira hidráulica, mini carregadeira, moto niveladora) e os tratores agrícolas do Município, uma vez que se faz necessária a adequação do objeto do presente certame. Diante disso, fica reconhecida a nulidade e anula-se a presente licitação. O valor referente ao pagamento da taxa de aquisição do edital deverá ser devolvido pelo Município às empresas.
Boa Vista da Aparecida, 06 de outubro de 2015.
Wolnei Antonio Savaris
Prefeito Municipal

CI1156946-E15

Prefeitura Municipal de Boa Vista da Aparecida

Estado do Paraná
CNPJ 78.121.985/0001-09
Av. Cícero Barbosa Sobrinho, 1190 - Centro - Fone/Fax (45) 3287-1331 - 85780-000 - Boa Vista da Aparecida - Paraná

EXTRATO DE CONTRATO
PRIMEIRO TERMO ADITIVO AO CONTRATO DE FORNECIMENTO Nº 099/2014.
CONTRATANTE: Prefeitura Municipal de Boa Vista da Aparecida – PR.
CONTRATADA: Ox-Air Gases Ltda – ME.
OBJETO: Aquisição de recarga de oxigênio medicinal, destinado a Secretaria de Saúde do Município de Boa Vista da Aparecida.
VIGÊNCIA ORIGINAL DO CONTRATO: 12 (doze) meses, contados a partir da data da assinatura do contrato.
VIGÊNCIA ADITIVADA DO CONTRATO: 12 (doze) meses, ou seja, até 07 de outubro de 2016.
Gabinete do Prefeito Municipal de Boa Vista da Aparecida, estado do Paraná, em 06 de outubro de 2015.
Wolnei Antonio Savaris
Prefeito Municipal

CI1156947-E15

Prefeitura Municipal de Boa Vista da Aparecida

Estado do Paraná
CNPJ 78.121.985/0001-09
Av. Cícero Barbosa Sobrinho, 1190 - Centro - Fone/Fax (45) 3287-1331 - 85780-000 - Boa Vista da Aparecida - Paraná

DECRETO nº. 232/2015
Data: 06/10/2015

SÚMULA: Declara deserto excepcionalmente o Lote nº 02 da Licitação na modalidade Tomada de Preços 016/2015, e dá outras providências.

WOLNEI ANTONIO SAVARIS, Prefeito Municipal de Boa Vista da Aparecida – Pr, no uso de suas atribuições legais, que lhe são conferidas por Lei,

DECRETA

Art. 1º - Fica decretado "Deserto" excepcionalmente o Lote nº 02 da Licitação na Modalidade Tomada de Preços 016/2015, referente à Contratação de empresa especializada para prestação de serviços de Instrutor de Música – Fanfarra para desenvolvimento do Programa AFAI – Atenção as Famílias dos Adolescentes Internados para medidas Socioeducativas, através da Secretaria Municipal de Ação Social do Município de Boa Vista da Aparecida.
Art. 2º - Este Decreto entrará em vigor na data de sua publicação, revogando-se as disposições em contrário.
Gabinete do Prefeito Municipal de Boa Vista da Aparecida – PR, em 06 do outubro de 2015.
WOLNEI ANTONIO SAVARIS
Prefeito Municipal

CI1156945-E15

MUNICÍPIO DE Braganey

A Estrela do Oeste do Paraná
Estado do Paraná
Av. Arthur Pereira, 860 - Centro - Braganey/Pr - CEP 85.430-000 - Fone/Fax: (45) 3245-1235
E-mail: adm@p-braganey.pr.gov.br - CNPJ-MF 78.121.902/0001-73

EDITAL DE LICITAÇÃO NA MODALIDADE
PREGÃO PRESENCIAL DO TIPO MENOR PREÇO POR ITEM.
O Município de Braganey, Estado do Paraná, torna público que fará, realizar às 09:00 horas do dia 20 de outubro de 2015, em sua sede à Avenida Arthur Pereira, n.º 860, Centro, na sala de Licitações da Prefeitura a licitação na modalidade Pregão, tipo MENOR PREÇO através do critério do MAIOR DESCONTO, de acordo com a Lei n.º 8.666/93 e suas alterações, Lei n.º 10.520/02 e n.º 10.191/01 e o Decreto Municipal n.º 04/2009. *Contratação de empresa especializada na prestação de serviços de Coleta, Transporte e encaminhamento para tratamento de resíduos da Saúde, para local de tratamento que atenda os requisitos e padrões técnicos da ABNT e Normativos Ambientais Vigentes, em conformidade com a Resolução da ANVISA - RDC 306/04, juntamente com a Resolução nº 358/04 do CONAMA que define a coleta, transporte e destinação final sobre resíduos de serviços de Saúde dos GURPOS A-INFECTANTE, B-QUIMICO e E- PERFUROCORTANTE .*
O Edital n.º 53/2015 com detalhes do PREGÃO PRESENCIAL estará à disposição dos interessados a partir do dia 07 de outubro de 2015, na Sala de Licitações da Prefeitura Municipal.
Braganey/PR, 06 de outubro de 2015

CI1156956-E15

Município de Campo Bonito
Adm. 2013/2016
Responsabilidade de Todos

PROCESSO Nº 84/2015
LICITAÇÃO MODALIDADE PREGÃO Nº 52/2015

ADJUDICAÇÃO

Em conformidade com o inciso IV do art. 3º e inciso XX, art. 4º da Lei Ordinária nº 10.520/2002, adjudico o procedimento licitatório em epígrafe em favor da empresa:

ROGÉRIO L. BITTENCOURT E CIA LTDA-ME, INSCRITA NO CNPJ 78.158.227/0001-57, com o valor total de R$ 32.560,00 (trinta e dois mil quinhentos e sessenta reais), referente a quarenta serviços de instalação de aparelho de ar condicionado.

Campo Bonito, 06 de outubro de 2015.

SANDRA SCHWSONI DE ALBUQUERQUE
PREGOEIRA

CI1156970-E15

MUNICÍPIO DE CAPITÃO LEÔNIDAS MARQUES - PR

PORTARIA N. º 368/2015 de 06.10.2015.

O Prefeito Municipal de Capitão Leônidas Marques, Estado do Paraná, no uso de suas atribuições legais, **RESOLVE** Homologar o resultado da licitação, realizada na modalidade **Pregão Presencial n. º 154/2015 de 16.09.2015**, que teve como objeto a aquisição de chapas de cobertura e cumeeiras ecológicos, para melhorias na Escola Municipal Laurindo Parmigiani, em atendimento à Secretaria Municipal de Educação. Considerando o *Menor Preço Por Lote*, critério adotado para a classificação da proposta e após verificada a sua compatibilidade de acordo com as exigências constantes do edital e legislações aplicáveis, fica vencedora do lote a empresa *EMPRESA DE RECICLAGEM PARMIGIANI LTDA-ME*, com o valor de R$ 7.625,00 (sete mil seiscentos e vinte e cinco reais), para o fornecimento integral do objeto,tudo conforme Ata da Sessão Pública.

Capitão Leônidas Marques, Estado do Paraná, em 06 de outubro de 2015
Ivar Barea
Prefeito Municipal

EXTRATO DE CONTRATO N. º 346/2015.

REF: PREGÃO PRESENCIAL N. º 154/2015.
CONTRATANTE: MUNICÍPIO DE CAPITÃO LEÔNIDAS MARQUES – PR
CONTRATADA: EMPRESA DE RECICLAGEM PARMIGIANI LTDA
OBJETO: Constitui objeto do presente contrato a aquisição de chapas de cobertura e cumeeiras ecológicos, para melhorias na Escola Municipal Laurindo Parmigiani, em atendimento à Secretaria Municipal de Educação,conforme especificações constantes da proposta da Contratada, que passa a integrar este instrumento.
VALOR: R$ 7.625,00 (sete mil seiscentos e vinte e cinco reais).
VIGÊNCIA: 06 (seis) meses, iniciando-se na data de sua assinatura deste contrato.
RECURSOS:

Un. Orç.	Fç	Sub Fç	Programa	Proj./Ativ.	Conta Despesa	Elemento Despesa	Natureza
08.07	12	361	0023	2102	03810	3.3.90.30.00.00	3.3.90.30.24.00

Capitão Leônidas Marques, Estado do Paraná, em 06 de outubro de 2015.
Ivar Barea
Prefeito Municipal

CI1156930-E15

Prefeitura Municipal de Tupãssi

ESTADO DO PARANÁ
Praça Santos Dumont, s/nº - Fone (044) 3544 8000 - Fax: 3544 8014 CEP 85945-000

LEI Nº 1.726/2015

Autoriza o Executivo Municipal a antecipar o pagamento do 13º Salário e dá outras providências.

O povo do Município de Tupãssi, por meio de seus representantes na Câmara Municipal, aprovou e o Prefeito Municipal sanciona a seguinte Lei:

Art. 1º Fica o Chefe do Poder Executivo Municipal autorizado a antecipar o pagamento do 13º Salário aos servidores públicos municipais para dia 28 de outubro de 2015, data em que se comemora o "Dia do Funcionário Publico".

Parágrafo Único - Em caso de exoneração, seja a que título for, deverá o Poder Executivo Municipal proceder à compensação *"pro rata"* dos valores pagos a maior, por ocasião do pagamento das verbas rescisórias.

Art. 2º Esta Lei entrará em vigor na data da sua publicação, revogadas as disposições em contrário.

MUNICÍPIO DE TUPÃSSI, Estado do Paraná, aos 06 dias do mês de outubro de 2015.

José Carlos Marinssi
Prefeito Municipal

CI1156950-E15