

RANKING DO MEIO AMBIENTE

Oeste tem três das dez cidades que mais preservam a natureza



ARQUIVO

O Oeste está bem representado no ranking da preservação da natureza no Paraná. Três municípios da região figuram entre os dez do Estado que mantêm as maiores áreas remanescentes de Mata Atlântica, com destaque para Céu Azul, que ocupa a 4ª colocação. O município conseguiu preservar 73% da área original, o equivalente a 85.600 hectares de mata. Serranópolis do Iguaçu e Matelândia também figuram na lista.

1 Oeste 12

Programação do 64º aniversário de Cascavel começa hoje
1 Cascavel 08

Greve de caminhoneiros começa amanhã

12

Festa da velocidade



VANDRÉ DUBIELA

Cascavel volta a sediar neste domingo uma das provas mais importantes do automobilismo brasileiro. A 9ª etapa da Fórmula Truck tem largada marcada para as 13h, no Autódromo Zilmar Beux. A expectativa é de um grande público e de pegadas emocionantes.

1 Bandeirada 25

CENTRO DA JUVENTUDE



ASS. TOLEDO

A piscina do Centro da Juventude de Toledo, um dos espaços mais disputados do local, passa por obras. Todo o sistema de impermeabilização será refeito.

1 Oeste 13

Viatura da PM atropela e mata mulher na 369

1 Policial 14

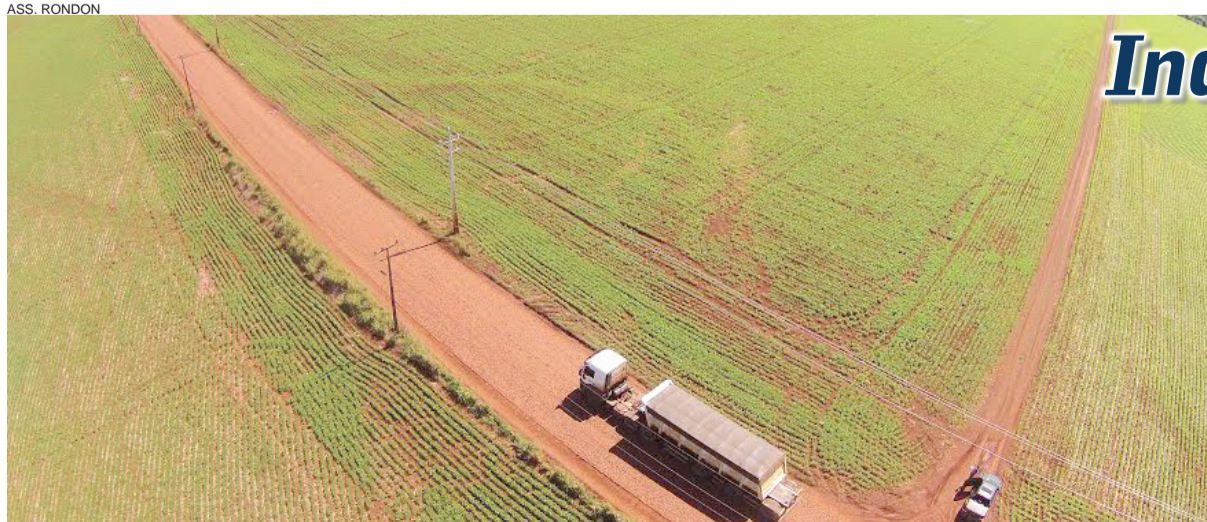

ASS. RONDON

Indústrias

A Prefeitura de Marechal Cândido Rondon comprou área de mais de 258 mil metros quadrados para a implantação de um novo parque industrial. A escritura acaba de ser assinada pelo prefeito Moacir Froehlich.

1 Oeste 10

expediente
DESDE 15 DE MAIO DE 1976
O Paraná
Jornal de Fato

Gestão Judicial
Scherer Assessoria Empresarial Ltda.

Diretor
Jadir Zimmermann
diretor@oparana.com.br

Editor-chefe
Antonio Sbardelotto
editoria@oparana.com.br
www.oparana.com.br

RCK Comunicações Ltda. CNPJ: 77.867.877/0001-09
Jornal Oparana S/A CNPJ: 21.819.026/0001-36 Matriz
Jornal Oparana S/A CNPJ: 21.819.026/0002-17 Filial

Redação, administração, publicidade e oficinas
Rua Pernambuco, 1.600 - Cascavel - PR CEP 85.810-021 - Caixa Postal 761
Telefone Central (45) 3321-1000 Fax (45) 3321-1020

Emails
redacao@oparana.com.br
comercial@oparana.com.br
assinaturas@oparana.com.br

REPRESENTANTES NACIONAIS

Curitiba / São Paulo / Merconet
(41) 3079-4666
Brasília, Florianópolis/Central
(61) 3323-4701 / (48) 3216-0600
Porto Alegre/Expansão Brasil
(51) 3340-1408

Editorial

O paradoxo da "Pátria Educadora"

A realidade brasileira é tão complexa que até o melhor não chega a ser suficiente. É lugar-comum afirmar que a educação é vital para melhorar as condições de vida da população, mas a realidade nacional é tão acabrunhante que faz até esse chavão – ou truísmo – parecer inexistente: um estudo empresarial recente aponta que os anos de estudo deveriam propiciar maior valorização aos profissionais, mas isso não ocorre. Muitos jovens brasileiros são obrigados a trabalhar em tarefas abaixo de suas qualificações.

Na outra ponta, a soma dos analfabetos funcionais com os analfabetos completos é um número impressionante: 75% da população não sabe ler e escrever adequadamente. Segundo o indicador do Instituto Paulo Montenegro e da Ong Ação Educativa, 38% dos estudantes universitários são analfabetos funcionais.

Os municípios têm a elevada responsabilidade de gerir a educação infantil e o ensino fundamental, mas seus co-

res minguados os impedem até de manter o número necessário de creches com espaços e serviços compatíveis com uma boa prestação de serviços elementares. Sem sucesso nesse primeiro combate, o ensino fundamental recebe crianças com dificuldade de aprendizado e os despeja no ensino médio com mais verniz que conteúdo.

Como se presume na universidade que o acadêmico veio de uma boa formação fundamental e média e não passou no vestibular somente porque aprendeu "macetes" imediatos, o analfabeto funcional empurra o curso com a barriga até receber o diploma. Não se vai fazer uma "Pátria Educadora" mantendo o padrão inadequado em que o professor finge que ensina e a criança finge que aprende. Para a superação do analfabetismo funcional só existe um remédio: ler mais. O atual modelo de ensino, entretanto, dá mais valor ao "macete" acrílico que ao trabalho paciente de ler e interpretar.

A tarifa não tem graça

Alceu A. Sperança

O transporte coletivo continuará indo de mal a pior se as cidades que se pretendem "metrópoles" não adotarem padrões de, digamos o palavrão, sustentabilidade. Dificultar o transporte coletivo e privilegiar o individual equivale a puxar um gatilho assassino: nos últimos três anos, a letalidade do trânsito brasileiro passou de 18,7 mortes por 100 mil habitantes para 23,4. O atual modelo de transporte urbano é criminoso e maluco, tendendo a piorar a qualidade do ar e fragilizar ainda mais a saúde humana – e tudo isso custa, custa, custa muito.

A substituição dos cobradores pelo cartão de crédito cria mais problemas e não resolve nenhum dos problemas já existentes. Desempregar os cobradores, compensando-os com a reciclagem, vá lá, como agentes de turismo e orientadores sociais, seria um custo razoável se houvesse a gratuidade do sistema, como ocorreu em Ivaiporã e Pitanga, onde foi adotada a Tarifa Zero – e, a partir de dezembro, também em Tijucas do Sul.

Desempregá-los e o sistema ficar ainda mais caro e menos atrativo, obrigando os usuários a comprar vários créditos de um só desembolso ao contrário de pagar apenas uma passagem por vez, só favorece ao transporte individual. Justo e sensato seria facilitar por todos os meios a gratuidade do transporte de estudantes, trabalhadores e donas de casa e forçar imediatamente a eletrificação dos veículos.

Na Europa, os tribunais vêm aceitando a tese de que o deslocamento não deve ser pago pelo trabalhador. Sair para

trabalhar e voltar do serviço não é um BigMac que se compra num quiosque para excesso alimentar: é parte do trabalho que consome o tempo do trabalhador. Esse tempo teria que ser remunerado – nunca o trabalhador gastar esse tempo no deslocamento e ainda ter que pagar por perder esse tempo. Isso é pagar para trabalhar.

A lógica é que as empresas, o governo e a sociedade precisam dos trabalhadores se deslocando aos locais de trabalho, onde vão gerar as riquezas apropriadas pelas empresas, os impostos arrecadados pelo poder público e os serviços estendidos a todos. Ao entrar num ônibus, portanto, o trabalhador deveria ser pago por destravar o trânsito e melhorar a qualidade do ar – mas, ao contrário, paga uma tarifa extorsiva.

Nesse mesmo sentido, a dona de casa ao sair às compras vai fazer circular o dinheiro nas feiras e supermercados, além de prestar um serviço aos familiares ao sair em busca dos gêneros que depois de preparados por ela ou auxiliares os alimentarão ao voltar da escola e do trabalho. Por que, raios, donas de casa têm que pagar para se deslocar aos pontos comerciais onde deixará lucros e retornar para prestar um serviço de amor aos familiares?

E se estudar qualificará melhor uma geração, em benefício do futuro do Brasil e do mundo, por que cargas d'água o estudante tem que pagar pelo deslocamento? E se o cara sai para o forró, o teatro, a bocha, o futebolzinho, visitar os amigos, por onde circular estará gastando, movimentando a economia, ganhando e distribuindo satisfação. Por que complicar seu deslocamento, se atravessar ruas estraga produtos perecíveis e faz mais demorado o acesso dos consumidores às mercadorias transportadas?

Se sair para trabalhar faz parte do trabalho, pagar pelo transporte é como pagar para trabalhar. Tempos malucos estes, em que tudo que não dá lucro a alguma corporação ou banco não presta – por isso danificam tanto o ar, as águas e desviam o ser humano para longe da felicidade, forçando-o a pagar por tudo... e mais um pouco.

Alceu A. Sperança é escritor e jornalista - alceusperanca@ig.com.br

TÚNEL DO TEMPO



22 de novembro de 1983

Ladrões roubam a fiação da rede elétrica e agricultores voltam a ficar no escuro. Lúcio Ignácio Baumbartner é empossado bispo de Toledo em substituição a Geraldo Magella Agnello. João Olivir Gabardo é eleito presidente do PMDB do Paraná e abdica do cargo em favor de Alvaro Dias para garantir a unidade do partido.

O lugar da Política é a escola

Daniel Medeiros

Há 32 anos sou professor de História. Quando comecei, no distante ano de 1983, os brasileiros haviam acabado de votar para governador e a emoção foi assim, parecida com um beijo. Votar é voltar ao sonho de se sentir cidadão, partícipe, condômino da grande e confusa nação brasileira. E eu, jovem e exultante, dividia com meus alunos e alunas o entusiasmo desse testemunho diário de um país em transformação.

Vieram as grandes manifestações e cada esquina era um palanque, cada grupo de três era um partido com ideias, propostas, sonhos... Um entusiasmo só. Na escola, as aulas de História aproveitavam figuras emblemáticas da História para falar em projetos e concretudes, desejos e realidades, em um carnaval de política.

Sim, política. A escola virava uma ágora. Sim, uma ágora, aquele lugar no qual os atenienses soltavam a voz em busca do consenso que é o resultado da voz, da fala, do discurso, do argumento, do bom combate, da aceitação, da recusa, da construção de um fim comum que, de resto, guarda um pouco de mim, de você, do outro que não conheço mas que - aleluia! - é algo de todos e sim, assinarei e passarei a defender com a alegria do "nós", tão mais rico e profundo que a solidão do "eu".

E então veio a morte do velho político e o governo do velhaco, a crise econômica, as decepções, a corrupção, o sopro do arrependimento, as sereias com seus cantos autoritários e tudo isso foi para a sala de aula. Outras crises vieram à tona nos debates com alunos, outras experiências com suas permanências e mudanças, quantos aprendizados as manchetes dos jornais, os debates das tribunas, as críticas dos comentaristas traziam àqueles jovens que depois de décadas de ditadura tentavam, afoitos e sem fôlego, na neblina e sem mapa, orientarem-se naqueles tempos novos e turbulentos.

Eu, como professor, era voz e ouvido. A escola, termômetro e pulsação. Os alunos, protagonistas desorientados.

E o passado era o conselheiro de reflexões e atitudes.

E veio a Constituição cidadã, as eleições para presidente, com as torcidas e debates, mentiras e expectativas, as sereias do medo ecoando em tantos ouvidos, a ignorância como muralha para tantos e nós, professores de História, faróis tortos lançando luzes baças e inseguras. Foi o tempo de aprendizado de que ser professor é buscar a multiperspectividade, a problematização permanente, a coragem de que a sua opinião não é a resposta que o aluno quer ouvir, mas a resposta que ele quer ouvir é o conhecimento consistente que o ajude a ter a própria opinião.

E veio o impeachment e as salas de aula ferveram novamente e o aprendizado se aprimorou. O passado da Brasil, do mundo, como mapa de referência; os olhares para a Economia, a sociedade, a cultura, a Constituição, febris em busca de orientação. O futuro era a urgência do momento. O que fazer? Como esse professor pode me ajudar? E a profissão que escolhi para mim dava-me grandeza e exigia sobriedade e envolvimento. E como foi empolgante e recompensador!

E assim foram os anos de FHC, Lula e Dilma. E assim é até hoje. A escola como o lugar da Política, a escola como espaço público e como formação para os demais espaços públicos. A escola como lugar de aprendizado, a escola como lugar de troca. A discussão democrática, o debate respeitoso, o ardor e a frustração como partes do processo da construção do consenso que é a única saída, a última saída.

Sem a escola, a Política não avança. Sem a Política, a escola perde parte importante de sua função.

Só as sereias com seus cantos autoritários dizem o contrário, atraindo os incautos para as rochas. E só a escola e suas aulas de História são capazes de ensinar o que são, realmente, as sereias.

Daniel Medeiros é doutor em Educação Histórica

falecimentos

■ Sibila Nienov Ferreira (62)

Óbitos registrados ontem, até as 17h, pela Acesc, em Cascavel

COROA DE FLORES A PARTIR DE **R\$ 150,00**
www.coroasfloriprev.com

FAIXA E FRETE GRÁTIS PARA TODO O INTERIOR DO PARANÁ, CURITIBA E REGIÃO

Informe da redação

editoria e colaboradores

Região Oeste em festa

O governador Beto Richa, os ex-governadores Jayme Canet Júnior e o senador Alvaro Dias estão entre os nomes confirmados na já tradicional festa anual que a Amop realizará sexta-feira à noite, no Clube Comercial de Cascavel. Segundo o presidente da entidade, Amarildo Rigolin, também estarão presentes o presidente da Itaipu, Jorge Samek, o prefeito curitibano Gustavo Fruet, deputados e prefeitos do Oeste.

Premiação

O evento de sexta-feira terá como pontos altos a entrega do Prêmio Amop de Jornalismo, criado há dez anos para valorizar a divulgação das potencialidades da região, bem como do título de Cidadão Honorário do Oeste.

Scanagatta

Por meio de votação entre os prefeitos, a Amop escolheu homenagear neste ano o ex-prefeito cascavelense e ex-deputado federal Jacy Miguel Scanagatta. Já receberam o título de Cidadão Honorário do Oeste Jaime Canet Júnior, Ibrahim Faiad, Assis Gurgacz, Pedro Muffato e Duílio Genari.

Adamop

Braço feminino da Amop, a Adamop (Associação das Primeiras Damas do Oeste do Paraná) também estará em destaque na festa da próxima sexta-feira. Na ocasião Margareta Betto, ex-primeira dama de Céu Azul, receberá homenagem especial como fundadora da entidade.

Veto ao gole

Nem só a LDO será objeto de debate nesta segunda-feira na Câmara de Cascavel. A pauta da sessão contém ainda outros projetos, dentre eles um de autoria do vereador Vanderlei do Conselho que proíbe a venda de bebidas alcoólicas em eventos promocionais realizados por escolas e colégios públicos e particulares da cidade.

Mais ampla

A proposta de Vanderlei do Conselho visa a proibição da

venda de bebidas alcoólicas tanto nos eventos realizados nos espaços internos quanto externos dos estabelecimentos de ensino. Estende a medida para qualquer evento sob responsabilidade de estabelecimentos que tenham como atribuição específica a educação de crianças e adolescentes.

Multa I

A Agência de Desenvolvimento Sustentável de Marechal Cândido Rondon e o gestor da Fundação Araucária, Valdir Dorneles de Paula, deverão restituir, de forma solidária, R\$ 9.225,13 ao Tesouro do Estado. A multa foi imposta pelo TCE-PR a partir da reprovação das contas de um convênio de R\$ 37 mil celebrado em 2010.

Multa II

O TCE-PR também multou o ex-presidente da Câmara de Iguatu, Amarildo Dias Ferreira, e o então contador do Legislativo, Alexandre Francisco Minetto Fredo, em R\$ 725,48 cada. O motivo foi o atraso na alimentação dos dados dos seis bimestres de 2012 no sistema de informações do Tribunal.

Não tá legal

O ex-diretor de marketing do Banco do Brasul, Henrique Pizzolato, não anda nada satisfeito com a vida que está levando no Centro de Detenção Provisória da Papuda, em Brasília, desde que foi extraditado da Itália. Em relato protocolado por amigos na OAB, ele reclama da falta de um médico plantonista na unidade prisional.

Deus não mata...



A foto acima mostra uma cena normalmente vista nas páginas policiais, mas se encaixa perfeitamente neste espaço destinado ao debate político. Afinal, ela mostra a situação em que ficou a caminhonete de Zito Rolim, prefeito de Codó (Maranhão), que pagou o zito por não ter cumprido reiteradas promessas de mandar reformar uma ponte no interior. Se a moda pega...!!!

Incentivo

Bons motoristas podem pagar IPVA mais barato



LORENA MANARIN

Cascavel – Um projeto inspirado em lei já existente no Rio Grande do Sul será protocolado neste início de semana, na Assembleia Legislativa, pelo deputado cascavelense André Bueno com o objetivo de incentivar as boas práticas e o respeito no trânsito do Paraná.

Em visita à redação de **O Paraná**, André explicou que a proposta é oferecer um desconto entre 5% (no primeiro ano) e 10% (no segundo ano) no valor do IPVA (Imposto sobre a Propriedade de Veículos Automotores) aos motoristas que não cometerem nenhuma infração no trânsito. O proprietário que receber uma multa ao longo do ano perderá o direito ao desconto sobre todos os veículos de sua propriedade.

O projeto estabelece que terão direito ao desconto somente os proprietários

com a CNH (Carteira Nacional de Habilitação) cadastrada no Estado. “Considero uma proposta fantástica para o Paraná, porque tem um viés educacional. A lei irá incentivar o motorista a evitar as infrações de trânsito. Com isso, teremos mais segurança nas ruas e estradas”, explicou.

Apesar de se tratar de uma matéria que mexe no orçamento do Estado, André espera que ela seja aprovada

pela Comissão de Constituição e Justiça da Assembleia Legislativa. “Nós já tivemos exemplos de projetos de lei aprovados em pareceria com o Executivo estadual. Esse foi o caso da Lei de Incentivo ao Esporte, de minha iniciativa e que aguarda ser regulamentada. Essa proposta de desconto do IPVA também pode ser amplamente discutida com o governo estadual e transformada num projeto conjunto”, frisou.

PRIMEIRO EMPREGO

A Assembleia Legislativa começa a votar nesta segunda-feira projeto do deputado Paulo Litro que cria o programa Primeiro Emprego Paranaense. A ideia é oportunizar a entrada no mercado de trabalho de pessoas que nunca tiveram a carteira de trabalho assinada. Pela proposta, as empresas beneficiadas pelo programa Paraná Competitivo terão que disponibilizar 10% de suas vagas para essas pessoas.

LDO vai dominar pauta da Câmara

Cascavel – O tema da semana na Câmara Municipal de Cascavel será a LDO (Lei de Diretrizes Orçamentárias) do próximo ano. A proposta do Executivo, que recebeu 54 emendas de vereadores, começará a ser apreciada na sessão desta segunda-feira, às 9h30. Nesta primeira votação será discutido apenas o mérito do projeto e as emendas entrarão na pauta na edição de terça-feira, às 14h30.

O orçamento geral do Mu-

nicipio para o exercício de 2016 tem receita estimada em R\$ 986.415.680,00. Esse montante é 10,71% maior que o previsto para o exercício atual, de R\$ 891 milhões. A arrecadação prevista é uma estimativa e depende do desempenho dos tributos e demais receitas, bem como do montante de repasses do Estado e da União.

A receita estimada com recursos livres e vinculados é de R\$ 41.232.000,00, seguida das autarquias e órgãos

da administração indireta, como Acesc (R\$ 7.970.000,00), Fundetec (R\$ 3.242.000,00), Cohavel (R\$ 5.853.480,00) e IPMC (R\$ 108.000.000,00) e Cettrans (R\$ 20.118.200,00).

A maior fonte de receita - 32% do total - vem do próprio Município, num total de R\$ 316.341.175,00. A segunda principal fonte é a União, com R\$ 256.481.891,00, ou 26% do montante. Do Estado são aguardados R\$ 193.879.200,00, o equivalente a 20%.

Empreiteira generosa

Laudo da Polícia Federal tornado público no fim de semana indica que a construtora Odebrecht pagou perto de R\$ 5 milhões aos ex-presidentes Fernando Henrique e Lula de 2011 a 2014. O Instituto FHC recebeu R\$ 975 mil. Já o Instituto Lula e a empresa LILS, que organiza as palestras do ex-presidente petista, receberam R\$ 3,97 milhões. Não há, entretanto, comprovação de ilicitude nos repasses.

Rigor cancelado

Quem quiser entrar na Câmara Federal não precisará mais passar pelo detector de metal a partir desta segunda-feira. A medida, adotada na quinta-feira, foi revogada no dia seguinte pela presidência diante da repercussão negativa principalmente junto aos servidores da Casa. Eduardo Cunha havia imposto esta regra após o episódio em que foi atingido por uma chuva de dólares falsos.

R\$ 1 milhão

Youssef reafirma que deu dinheiro a Gleisi

Curitiba – A pulverização da tramitação dos processos judiciais da Operação Lava Jato não foi suficiente para desviar o foco da paranaense Gleisi Hoffmann, uma das poucas presenças femininas na lista dos supostos beneficiários do escândalo da Petrobras.

Em depoimento à Justiça Federal na sexta-feira, o doleiro Alberto Youssef reafirmou com todas as letras que a senadora recebeu, sim, uma ajuda generosa para sua campanha à reeleição.

“Na campanha de 2010, Paulo Roberto Costa me indicou que fizesse um pagamento de um milhão de reais para a campanha da Gleisi (Hoffmann, PT/PR), na época para o Senado, e também indicou alguns pagamentos ao deputado Vaccarezza (Cândido Vaccarezza, PT) em São Paulo e indicou pagamentos para o, na época, candidato a senador Valdir Raupp, do PMDB”, declarou o doleiro.

Youssef depôs como testemunha arrolada pela acusação na ação penal contra o ex-ministro-chefe da Casa Civil, José Dirceu (Governo

Lula), o ex-diretor de Serviços da Petrobras Renato Duque e contra o ex-tesoureiro do PT, João Vaccari

Neto, todos alvos da Pixuleco I, desdobramento da Operação Lava Jato. Todos estão presos em Curitiba.



Alberto Youssef voltou a ser ouvido na sexta-feira

MAIS DINHEIRO

Mas esta não é a única denúncia a atormentar Gleisi Hoffmann. Responsáveis pela coordenação jurídica das campanhas da senadora em 2008, 2010 e 2014, os escritórios do advogado Guilherme Gonçalves receberam R\$ 7,2 milhões de empresas suspeitas de participarem do esquema de corrupção e pagamento de propina ligado a um contrato da empresa de tecnologia Consist com o Ministério do Planejamento, firmado quando o ministro era Paulo Bernardo, marido de Gleisi.

Voto de Fachin “enquadra” rádio e TV

Brasília - O ministro Edson Fachin, representante do Paraná no STF (Supremo Tribunal Federal), defende que as emissoras de rádio e televisão que desrespeitarem o horário das classificações indicativas sejam multadas, conforme já é previsto pela atual legislação.

O assunto está sendo julgado pelo Supremo e Fachin apresentou na sexta-feira o seu voto. Antes dele, quatro ministros já haviam votado

no julgamento do caso, iniciado em 2011.

“Mantive a sanção e citei 14 países, considerando a Inglaterra e os Estados Unidos, onde há uma forma de sanção. Mas jamais a perda da concessão. Sanção ora pecuniária ou, por um curto período, a suspensão da programação”, explicou Fachin, sustentando ser difícil, nos tempos atuais, deixar toda a responsabilidade sobre o que crianças e adoles-

centes assistem unicamente nas mãos dos pais.

“É preciso encontrar um equilíbrio, na medida em que o Estado não deve tutelar, paternalisticamente, as escolhas da família. Mas, por outro lado, é preciso ser realista, na exata medida em que a grande massa das famílias brasileiras é de pessoas trabalhadoras, que não têm disponibilidade suficiente para fazer essa delimitação em todas as casas”, argumentou Fachin.

coluna Esplanada

POR LEANDRO MAZZINI Twitter @colunaesplanada



Aéreas brasileiras reforçam atenção com bagagens

Após a queda do Airbus que decolou do Egito, com fortes suspeitas de bomba a bordo, as companhias aéreas brasileiras reforçaram há dias a atenção no check-in. As administrações dos aeroportos também redobram a atenção nos serviços de detectores de metal no embarque. No check-in os atendentes incluíram estas perguntas: ‘Você mesmo preparou sua bagagem?’; ‘Alguém mexeu na sua bagagem após você ter fechado?’; e ‘Alguém pediu para você transportar algum objeto?’. Em caso positivo, a bagagem é marcada e passa por pente-fino no scanner do despacho.

Cuidado redobrado

A nova abordagem mostra que o sistema de fiscalização de bagagens ainda pode ser falho, em qualquer aeroporto do mundo. E que o terrorismo não tem fronteiras.

Precaução

Por regra, isso é constante todos os dias nos aeroportos brasileiros: bagagens são retiradas dos aviões prestes a decolar cujos passageiros não estão no voo.

Boa iniciativa

A Anac informa que a agência e o ICAO – órgão regulador mundial de aviação – não emitiram recomendação especial após o acidente. É iniciativa (e boa) das aéreas.

Haja casa!

Enquanto assiste de longe a tragédia da barragem rompida em Mariana (MG), a presidente Dilma desembarca na terça em Nova Friburgo, na serra do Rio, para entregar 300 casas do condomínio Terra Nova. Serão para as vítimas das tempestades de verão de 2011. Nesse ritmo de ajuda, os mineiros que ficaram sem suas casas estão perdidos.

Las hermanas

A abertura econômica gradativa de Cuba tem feito alegria de empresas brasileiras no país. A cerveja Bucanero e a água Sierra Montañeros, da Ambev, são as mais vendidas. E a Souza Cruz amplia suas unidades e plantações de fumo na terra de Fidel.

É do Brasil!

Pela primeira vez o Brasil tem um eleito para o próximo Comitê de Ordenação da 5ª Conferência Internacional de Gestão de Substâncias Químicas. É Letícia Carvalho, diretora de Qualidade Ambiental na Indústria do Ministério do Meio Ambiente.

Gestão química

Ela foi eleita representante da Améri-

ca Latina e do Caribe no evento. O objetivo é planejar a gestão de químicos no futuro, pós-2020, diz Letícia.

Cunha & Dilma

Sinais de que todos devem se salvar? Ninguém arranca um ‘a’ contra Eduardo Cunha do líder do Governo na Câmara, José Guimarães (PT-CE). Os petistas recuaram no ataque.

Conselho\$

Enquanto a PF e a Justiça cercam o Carf, conselho da Receita Federal suspeito de ajudar na sonegação em bilhões de reais no Tesouro, passam incólumes sob a lupa o Cade grandes fusões de megapresas. Na pauta do Cade desfilam grandes firmas que também são alvo da Operação Zelotes.

Deus é PRB!

No dia em que o deputado Fausto Pinato (PRB-SP) foi escolhido relator do processo que pede a cassação de Eduardo Cunha e saiu das sombras para os holofotes, um assessor dele comemorou: ‘Viu como Deus é bom!’. Vitrine nacional para o homem.

Coca e o poder

Um livro lançado há dias em La Paz mexe com a estrutura do presidente Evo Morales. Respalado em documentos e fontes, em três anos de investigação, o jornalista Carlos Valverde Bravo disseca sobre a relação dos cocaleiros e do narcotráfico com o Governo. O título é ‘Coca, Poder, Território e Cocaína’.

Chame a turma!

Nem só de inferno astral vive o ex-presidente Lula na agenda diária. Ele pediu a senadora Fátima Bezerra (PT) um churrasco em Natal (RN) com os petistas do Norte.

Visitinha

O ministro da Saúde, Marcelo Castro, cumpre a primeira agenda no Sudeste. Visita amanhã o Instituto Nacional do Câncer no Rio, e depois encontra o governador Pezão.

Ponto Final

‘Eu sou independente’

Do relator Fausto Pinato, que analisará o processo que pede a cassação de Eduardo Cunha. A conferir.

Com Luana Lopes, Equipe de DF e SP

www.colunaesplanada.com.br - contato@colunaesplanada.com.br - Caixa Postal 1980 - CEP 70254-970 - Brasília DF



INCUBATÓRIO REALEZA/PR



FRIGORÍFICO CAPANEMA/PR

Consórcios de imóveis

As vendas de novas cotas de consórcios de imóveis cresceram 47% no acumulado de janeiro a setembro em comparação com o mesmo período de 2014. Segundo balanço divulgado pela Associação Brasileira de Administradoras de Consórcios, houve 179,6 mil ingressos em consórcios para aquisição de imóveis nos primeiros nove meses de 2015, em comparação a 122,2 mil nos mesmos meses do ano passado.

Inadimplência

O Itaú Unibanco prevê novas altas de seus índices de inadimplência nos próximos trimestres, como reflexo da recessão da economia brasileira, que tem enfraquecido as finanças de famílias e empresas, disse o diretor de relações com investidores do banco, Marcelo Kopel. "Deve continuar a subir, enquanto esse cenário se mantiver", disse Kopel a jornalistas durante teleconferência sobre os resultados do terceiro trimestre, período em que o índice acima de 90 dias ficou em 3,3%, estável ante o trimestre anterior.

Pesquisa

Estudo aponta setores que pagam os melhores salários

São Paulo - O ramo de instituições financeiras, seguros e corretoras é o que paga melhores salários no Brasil, com remuneração média que pode superar em até 166% a média nacional, de R\$ 2.113. Na edição anterior do levantamento, o segmento finan-

ceiro ocupava a 18ª posição do ranking enquanto a indústria de autopeças liderava a lista. O dado é parte da 51ª Pesquisa Salarial da Catho, site de classificados de empregos.

Os segmentos de fabricação de equipamentos de transporte e mineração, ex-

tração de óleo e gás ficaram logo abaixo, com remunerações 85,1% e 62,8% maiores que a média brasileira, respectivamente.

Confira abaixo a relação dos 10 principais ramos de atividade em termos de remuneração média, de acordo com a pesquisa atual:

Ramo	% acima da média nacional
Instituições Financeiras, Seguros e Corretoras	166,8
Fabricação de Equipamentos de Transporte	85,1
Mineração, Extração de Óleo e Gás	62,8
Indústria Automotiva	41,7
Indústria Farmacêutica/Cosméticos	35,4
Fabricação de Papel e Similares	24,9
Fabricação de Equipamentos Elétricos e Eletroeletrônicos	24,1
Indústria Metalúrgica de Metal Primário (Aço, Ferro e Alumínio)	20,1
Incorporadora e Imobiliária	18,9
Saúde e Hospitalar (laboratórios, hospitais, análises clínicas, assistência médica)	16,4
Fabricação de Produtos de Borracha e Plásticos	11,9
Comércio atacadista	10,4
Construção	4,6

Fonte: Pesquisa Salarial da Catho 51ª Edição

Brasil é 12º país com maior riqueza individual do mundo, diz consultoria

São Paulo - O Brasil foi classificado como o 12º país com maior riqueza particular do mundo por um estudo da consultoria New World Health.

A pesquisa, chamada de "W20", resultou em um ranking listando os 20 países com maior "riqueza individual total" - uma estimativa da soma da riqueza de seus habitantes. Essa riqueza junta dinheiro, ações e propriedades. O estudo estimou o total da riqueza individual do Brasil em US\$

2,687 trilhões.

O documento divulgado pela consultoria não esclarece os critérios usados para estimar a riqueza individual de cada país.

Os Estados Unidos lideraram o ranking, com riqueza individual estimada em US\$ 48,734 trilhões, seguidos de China (US\$ 17,254 trilhões), Japão (US\$ 15,230 trilhões), Alemanha (US\$ 9,358 trilhões) e Reino Unido (US\$ 9,24 trilhões).

A Índia, outro país integrante do grupo Brics de

economias emergentes, ficou na 10ª posição, com riqueza individual em US\$ 3,492 trilhões. A Rússia, que também compõe o bloco, ficou em 18º, com US\$ 1,473 trilhão.

O México, segunda maior economia da América Latina, ocupa a 15ª colocação (US\$ 1,865 trilhão).

"No passado, análises usaram o PIB (Produto Interno Bruto) para medir os países mais ricos do mundo", disse a empresa em comunicado.

FIEP
SESI
SENAI
IEL

sistemafiep.com.br

INFORME PÚBLICO

Selo Clima Paraná: diferencial competitivo para a indústria

O Paraná deu mais um passo importante na busca por um modelo sustentável de desenvolvimento. Na última sexta-feira (6), a Secretaria de Estado do Meio Ambiente e Recursos Hídricos (Sema) certificou com o Selo Clima Paraná as primeiras oito empresas paranaenses que, voluntariamente, tornaram públicas as informações sobre suas emissões de gases de efeito estufa.

A Federação das Indústrias do Paraná (Fiep) é parceira dessa iniciativa e teve papel importante na elaboração da resolução da Sema que regulamenta o registro público de emissões. Isso porque, para a Fiep, todo o setor produtivo deve assumir sua responsabilidade e se envolver de fato nas discussões e na busca por soluções para um futuro mais sustentável.

Nesse sentido, o reconhecimento por meio do selo é fundamental para conscientizar os empresários sobre a necessidade de redução da emissão desses gases. Além disso, as empresas participantes passam a ter um diferencial competitivo.

Inicialmente, oito empresas que se cadastraram na iniciativa foram contempladas com o selo, que é dividido por categorias - ouro, prata e bronze, de acordo com o nível de verificação dos dados. Dessas, quatro são indústrias: Dudalina, Klabin e Copel, que receberam o selo ouro; e IBQ Indústrias Químicas, contemplada na categoria bronze.

Além de toda a mobilização já feita até agora, a Fiep também faz parte do grupo de trabalho de revisão da resolução e quer ampliar os benefícios às empresas que informarem seus dados. A Federação trabalha ainda para a criação de oficinas e seminários que debatam as mudanças climáticas e a necessidade de metas de diminuição do impacto ambiental.

Todo esse trabalho está em alinhamento com uma preocupação mundial em torno da questão das emissões de gases de efeito estufa. Para que se tenha uma economia de baixo carbono, novos acordos globais estão sendo discutidos com enfoque em resultados. A 21ª Conferência do Clima das Nações Unidas (COP 21), que acontecerá de 30 de novembro a 11 de dezembro, em Paris, será voltada justamente para encontrar soluções e exigir reduções concretas dos países.

Para saber mais sobre o Selo Clima Paraná e aderir ao registro público de emissões, as empresas devem acessar o site: www.meioambiente.pr.gov.br

SISTEMA FIEP. NOSSO I É DE INDÚSTRIA.

INDICADORES ECONÔMICOS

DÓLAR		06/11	
% dia compra	3,7620	3,7630	-2,6%
% dia venda	3,8053	3,8059	-1,4%
COMERCIAL	+0,4%	3,7620	3,7630 -2,6%
PTAX (BC)	+0,4%	3,8053	3,8059 -1,4%
PARALELO	+0,5%	3,7000	4,0000 -1,7%
TURISMO	+0,5%	3,7000	3,9800 -1,7%
EURO	-0,8%	4,0842	4,0864 -4,2%
US\$ 1 É IGUAL A:			
lêne	122,81	lêne	R\$ 0,0310
Libra est.	0,6637	Libra est.	R\$ 5,73
Euro	0,9314	Peso arg.	R\$ 0,40
Peso arg.	9,510	R\$1:	1.473,41 guaranis
POUPANÇA - TR			
Período/ depósitos...	Poup. antiga	Poup. nova	TR part. 4/5/12
6/10 a 6/11	0,6591	0,6591	0,1583
7/10 a 7/11	0,6892	0,6892	0,1883
8/10 a 8/11	0,6525	0,6525	0,1517
9/10 a 9/11	0,6002	0,6002	0,0997
10/10 a 10/11	0,6136	0,6136	0,1130

BOVESPA		06/11	
IBOVESPA:	-2,35%	46.918 pontos	
Ações	%	R\$	
Petrobrás PN	-3,58%	7,82	
Vale PNA	-5,70%	13,06	
Brasil ON	-4,92%	17,40	
Santander BR Unit	-4,65%	14,77	
Smiles ON	-8,67%	31,62	
Estacio Part. ON	-6,61%	15,55	
ÍNDICES DE INFLAÇÃO			
Índice em %	SET	OUT	ano 12m
IPCA (IBGE)	0,54	0,82	8,52 9,93
IGP-M (FGV)	0,95	1,89	8,35 10,09
IGP-DI (FGV)	1,42	1,76	8,91 10,58
REAJUSTE DE ALUGUÉIS			
Índice	SET	OUT	NOV
IGP-M (FGV)	1,0755	1,0835	1,1009
IGP-DI (FGV)	1,0780	1,0931	1,1058
* Correção anual. Multiplique valor pelo índice			
SELIC ANUAL: 14,25% TJLP: 7,00%/ano			

TABELA DO IR		Aliq. %		deduzir	
BASE (R\$)	Até 1.903,98	-	-	-	-
De 1.903,99 até 2.826,65	7,5	142,80	-	-	-
De 2.826,66 até 3.751,05	15	354,80	-	-	-
De 3.751,06 até 4.664,68	22,5	636,13	-	-	-
Acima de 4.664,68	27,5	869,36	-	-	-
Dedução p/ dependente: R\$ 189,59; IR 2015: sétima parcela vence em 30/10, com juros Selic de 6,46%					
SAL. MÍNIMO PR (maio/2015 a abril/2016)					
I	R\$ 1.032,02	III	R\$ 1.111,04		
*II	R\$ 1.070,33	IV	R\$ 1.192,45		
Em reais. *Faixa II: empregados domésticos.					
OUTROS INDICADORES					
TJLP [%]	6,50	OUT	7,00	NOV	7,00
Sal. mínimo	788,00	788,00	788,00		
UPC	22,69	22,83	22,83		
CUSTO DA CONSTRUÇÃO (CUB)					
R\$/m2	SET	OUT	%m	%ano	%12m
Paraná	1.296,76	1.300,44	0,28	7,53	7,76
Norte	1.277,91	-	-0,20	6,99	7,16
Oeste	1.296,41	1.296,41	0,23	7,56	8,06

PREVIDÊNCIA		COMP. OUTUBRO	
Empresário/empregador			
Contribui com 11% sobre o pró-labore, entre R\$ 788,00 (R\$ 86,68) e R\$ 4.663,75 (R\$ 513,01), por GPS			
Autônomo			
1) Quem só recebe de p. físicas: recolhe 20% entre R\$ 788,00 (R\$ 157,60) a R\$ 4.663,75 (R\$ 932,75). 2) Recebe de p. jurídicas: a empresa recolhe 11% sobre o máximo de R\$ 4.663,75 (R\$ 513,01) e desconto do autônomo. 3) Recebe de jurídicas e físicas: desconto de 11% sobre o que recebe de jurídicas até R\$ 4.663,75 (R\$ 513,01). Se não atingir este teto, recolhe 20%, sobre a diferença até R\$ 4.663,75. 4) Aut. especial: sobre R\$ 788,00, recolhe 5% (donas de casa, Lei 12.470/2011) ou 11% (demais especiais), mas só aposenta por idade.			
Facultativo			
Contribui com 20% sobre R\$ 788,00 (R\$ 157,60) a R\$ 4.663,75 (R\$ 932,75), através de carnê.			
Assalariados			
Salários até R\$ 1.399,12	8%		
de R\$ 1.399,13 até R\$ 2.331,88	9%		
de R\$ 2.331,89 até R\$ 4.663,75	11%		
Emp. domésticos	Aliq. %	R\$ mín	R\$ máx
Empregado	8 a 11	63,04	513,01
Empregador	12	94,56	559,65
Total	20 a 23	157,60	1.072,66
Venc.: emp. 20/11, físicas 16/11, domésticos 7/11			

MERC. RURAL				
PREÇO PRODUTOR (DERAL/SEAB)				
Em 06/11	PR	DIA	30d.	Casc.
SOJA	69,31	-1,3%	-2,1%	69,00
MILHO	24,83	0,0%	-3,3%	24,50
TRIGO	37,79	0,2%	5,0%	38,00
BOI GORDO	147,14	0,0%	0,5%	148,00
FRANGO	2,59	2,8%	5,7%	2,38
BOLSA DE CHICAGO				
Em 06/11	CONT.	FECH.	DIA	30d.
SOJA	nov/15	871,25	3,50	-1,9%
FARELO	dez/15	295,70	-0,70	-2,6%
MILHO	dez/15	373,00	-1,50	-6,3%
TRIGO	dez/15	523,25	-3,00	-0,6%
LOTES/ATACADO (AgDOSSIÉ:DINHEIRO)				
Em 06/11	PRAÇA	R\$	SEM	30d.
SOJA	Cascavel	72,50	-7,1%	-4,6%
SOJA	Paranaguá	77,50	-5,5%	-4,3%
MILHO	Cascavel	29,00	0,0%	0,0%
PRODUTOR e LOTES: soja, milho e trigo em sc 60kg, boi gordo em arroba e frango em kg. CHICAGO: pontos -cents de US\$ /bushel na soja (27,2kg), milho e trigo (25,4kg) e US\$ tonelada curta no farelo (907kg). DIA: var. em pontos				

Rompimento de barragens

Máquinas buscam os desaparecidos

Belo Horizonte - Uma força-tarefa formada por bombeiros de Belo Horizonte, Itabirito e Ouro Preto, além da Defesa Civil e Exército, está trabalhando nas buscas pelos desaparecidos em Bento Rodrigues, distrito de Mariana, na Região Central de Minas Gerais.

O rompimento de duas bar-

ragens da mineradora Samarco destruiu 158 das 180 casas do vilarejo de Minas Gerais. Depois que a lama baixou, só 22 residências estavam de pé. Centenas de pessoas seguem desabrigadas no município, que tem 5 mil moradores. Uma morte foi confirmada e 13 funcionários da empresa estão desaparecidos. Mais de 500

peças já foram resgatadas.

Para a operação, trilhas e pontes precisam ser refeitas porque foram levadas pela enxurrada. O objetivo é alcançar as pessoas que continuam ilhadas. Grande parte da região desapareceu sob a lama.

O rompimento das barragens de Fundão e Santarém liberou 62 milhões de metros

cúbicos de rejeitos, que inundaram o distrito de Bento Rodrigues.

O prefeito de Mariana, Duarte Júnior (PPS), disse que agora a prioridade é fazer uma lista com os moradores de Bento Rodrigues que sumiram. Uma delas é Emanuely, de cinco anos.

As máquinas utilizadas pe-

las equipes de busca também devem refazer o acesso por terra aos distritos atingidos de Barra Longa, cidade vizinha a Mariana.

Mais de 200 pessoas da Guarda Municipal, dos bombeiros, das polícias Civil e Militar, da Defesa Civil e da mineradora trabalham nas buscas.

Construção civil deve perder 556 mil postos de trabalho em 2015

São Paulo - O SindusCon-SP (Sindicato da Indústria da Construção Civil do Estado de São Paulo) projeta o corte de 556 mil postos de trabalho na construção civil brasileira até dezembro de 2015, queda de 16,8% em relação ao mesmo período de 2014. Com isso, o estoque atual de trabalhadores que se mantém acima de 3 milhões, deve terminar o ano abaixo disso.

A expectativa foi refeita após o nível de emprego recuar 1,76% em setembro na comparação com o mês anterior, segundo dados do Ministério do Trabalho e do Emprego, desconsiderando os fatores sazonais*. Essa é a 19ª queda consecutiva do indicador. Em 12 meses, o número de demitidos em todo País na construção foi de 490,6 mil trabalhadores. A falta de perspectiva de re-

tomada no cenário macroeconômico deve afetar a atividade em 2016. "Nunca tivemos um ano como este em que a indústria da construção realiza um volume tão grande de demissões nos primeiros nove meses, período em que normalmente o setor contrata. A falta de confiança dos investidores e das famílias, a escassez de lançamentos imobiliários e a ausência de licitações para novas obras de habitação social e infraestrutura sinalizam que a recessão se prolongará no ano que vem", comenta o presidente do Sinduscon-SP, José Romeu Ferraz Neto.

O segmento imobiliário foi o que teve a maior retração (2,35%) em setembro, em comparação a agosto, seguido pelo segmento de preparação de terrenos (2,04%).

RENOVE A SUA FROTA
COM VEÍCULOS PADRÃO
PRINCESA DOS CAMPOS

Surpreenda o seu mercado.

Ligue (42) 3220-3500 ou acesse
www.princesadoscamos.com.br/negocios



Princesa dos Campos

AURUS
INDÚSTRIA DE GÔNDOLAS
E INSTALAÇÕES COMERCIAIS

os melhores preços e condições!

FABRICAÇÃO PRÓPRIA!
Gondólas

Refrigerador

Cervejeira

Rouneiro

Expositor Ilha

Balcão açougue

Bebedouros

Fabricadora de Gelo

Liquidificador

Extrator

Torre de chopp

Cadeiras e Banquetas

Sistema de armazenagem Para depósito

Cilindro elétrico

Balança

Fritadeira

Forno Industrial

Assador de Carnes

Armário estufa

Cadeiras

até 48x até 12x

www.aurusequipamentos.com.br - Av. Brasil, 7334 - Cascavel, PR - (45)3223-0051

NOVO

CORREES

CRÉDITO ROTATIVO DO ENSINO SUPERIOR

Crédito de até
50%
 na mensalidade



SEM JUROS
 Renovável por todo o curso

O Crédito Rotativo do Ensino Superior (CRES) é uma nova forma de facilitar o pagamento das mensalidades do ensino superior, exclusivo para os alunos que começarão seus estudos em 2016 na Faculdade Assis Gurgacz.

O crédito pode ser de 20% a 50%, dependendo da aprovação do aluno pela Instituição. Se aprovado, o estudante só paga o crédito após a conclusão da faculdade **sem juros**. Uma preocupação a menos para aproveitar ainda melhor sua graduação.

Para mais informações sobre o crédito, acesse:
www.cres.net.br

Unioeste

O Vestibular #EuVoudeUnioeste está com inscrições abertas até o dia 28 de dezembro. As provas serão realizadas nos dias 24 e 25 de janeiro de 2016 (domingo e segunda). O valor da taxa de inscrição é de R\$ 110. Mais informações pelo site www.unioeste.br/vestibular ou pelo telefone (45) 3220-4224.

Fomento Paraná

A Unidade Móvel da Fomento Paraná percorrerá alguns bairros de Cascavel nas próximas semanas, atendendo à população e divulgando linhas de créditos especiais, com baixas taxas de juros, prazo estendido para microempreendedores. Podem se beneficiar empreendedores formais e informais, nos ramos comercial, industrial e de serviços. Nos dias 10 e 11, 18 e 19 de novembro, a unidade móvel percorrerá os bairros Santa Cruz, Periollo, Guarujá e Jardim Presidente. Agentes de crédito e agentes da Sala do Empresário atenderão das 9h às 16h30.

CONFIRA A PROGRAMAÇÃO COMPLETA

Hoje

Evento: *Magia dos Sons*
Local: Teatro Municipal de Cascavel
Horário: 17h30
Promoção: Escola de Música Som & Ritmo
Ingressos: Ok Ingressos
Inteira: R\$ 20
Meia entrada: R\$ 10

Evento: *Encontros Musicais 2015*
Local: Teatro Municipal de Cascavel
Horário: 20h30
Promoção: Escola de Música Som & Ritmo
Ingressos: Ok Ingressos
Inteira: R\$ 20,00
Meia entrada: R\$ 10,00

Obs: As pessoas que adquirirem ingressos para o primeiro espetáculo poderão assistir ao segundo espetáculo com o mesmo ingresso.

DIA 13

Evento: *Espectáculo Ante-Sala*
Local: Cine Teatro Coliseu/Centro Cultural Gilberto Mayer
Horário: 20h
Direção: Cleiton Costa
Ingressos: No Teatro Municipal, com Mário ou Lúcia.
Informações: (45) 8822-9079
Inteira: R\$ 20
Meia-entrada: R\$ 10

DIA 14/11

Evento: *Almoço dos Pioneiros*
Local: Associação Atlética Comercial
Horário: a partir das 10h
Evento: 64 metros de pastel
Local: Travessa Padre Champagnat - Pastelaria Mello's
Horário: 17h

Evento: *Missa de Ação de Graças*
Local: Catedral Nossa Senhora Aparecida
Horário: 19h
Evento: *Bolo de 64 metros*
Local: Em frente à Catedral: Pista Avenida Brasil Sentido Prefeitura
Horário: 20h

Evento: *Espectáculo de Ballet "Alice no País das Maravilhas"*
Local: Teatro Municipal de Cascavel
Horário: 20h
Promoção: Associação Atlética Comercial
Informações: AAC (45) 3037-7113

64 anos

Aniversário tem programação especial a partir deste domingo

Cascavel - Atividades culturais vão marcar as comemorações dos 64 anos do aniversário de Cascavel. Organizada pela Secretaria de

Cultura, em parceria com escolas de música, de dança e artistas locais, a programação começa neste domingo e continua até o dia 19 de novembro, com ingressos a preços populares.

Além das apresentações de música, de balé clássico e de teatro, que movimentarão as noites do Teatro Municipal de Cascavel e do Cine Teatro Coliseu, o aniversário da cidade contará com os tradicionais eventos realizados no dia 14 de novembro, gratuitamente.

No sábado, 14, a partir das 10 horas, começa a concentração daqueles que iniciaram a colonização e a construção da cidade há mais de seis déca-

das. É o tradicional Almoço dos Pioneiros, que promove o reencontro emocionado de amigos de longa data e de alguns familiares.

O almoço será realizado no salão social da Associação Atlética Comercial e, nesta 22ª edição do evento organizado pela Prefeitura de Cascavel - por meio da Secretaria de Cultura -, cerca de 900 pessoas devem participar. Os convites para os pioneiros cadastrados podem ser retirados no Centro Cultural Gilberto Mayer, de segunda a sexta-feira, das 8 às 17h30.

Ainda no dia 14, às 17 horas, serão servidos os pastéis comemorativos à data.

Na Travessa Padre Champagnat, a Pastelaria Mello's organizará uma mesa de 64 metros repleta de quitute e a população poderá saborear, gratuitamente.

Logo após, na Catedral Nossa Senhora Aparecida, às 19 horas, será celebrada Missa de Ação de Graças pelo aniversário do Município e na sequência da programação, às 20 horas, em frente à Catedral, na pista da Avenida Brasil - sentido Prefeitura - será servido, também gratuitamente, o tradicional bolo de aniversário que é confeccionado pelo Rotary Club. Neste ano, a guloseima terá 64 metros de comprimento.

DIA 15

Evento: *Espectáculo de Ballet "O Quebra Nozes"*
Local: Teatro Municipal de Cascavel
Horário: 20h
Promoção: Associação Atlética Comercial
Informações: AAC (45) 3037-7113

DIA 18

Evento: *Concerto em homenagem ao aniversário da cidade*
Apresentações da Orquestra Sinfônica de Cascavel, Coral Municipal e Orquestra de Flauta Doce.
Local: Teatro Municipal de Cascavel
Horário: 19h30
Direção Geral: Giordana Galvan Lube
Regente: Adriano Vergutz.
Preparadora vocal: Karoline Schmidt
Pianista: Raquel Rubinatto
Ingressos: Teatro Municipal a partir do dia 16/11
Inteira: R\$ 30
Meia-entrada: R\$ 15

Ceep inicia processo seletivo terça-feira

Cascavel - Estão abertas as inscrições para o processo seletivo dos cursos técnicos ofertados no Ceep (Centro Estadual Educacional Professor Pedro Boaretto). De amanhã até 15 de dezembro os alunos poderão fazer inscrições para os cursos integrados, destinados a alunos da 9ª série que iniciarão o ensino médio, e para os cursos subsequentes, para quem já terminou o ensino médio.

Ao todo, são oferecidos cinco cursos integrados, de ad-

ministração, informática, edificações, eletromecânica e eletrônica, cada um com 35 vagas cada. Na modalidade subsequente, são nove cursos: administração, informática, edificações, eletromecânico, enfermagem, meio ambiente, segurança no trabalho e especialização técnica em enfermagem do trabalho.

“Por se tratar de cursos técnicos, muitas pessoas acham que a instituição é particular e não estadual. Por isso, convidamos a todos que têm interesse

em fazer os cursos para acessar o site www.ceepcascavel.com.br, onde é possível se inscrever, ou ligar no (45) 3226-2369. Quem preferir pode vir até o colégio”, reforça o diretor do CEEP, Nildo Santello.

A seleção para ingressar nos cursos depende de três quesitos: a nota de português e inglês, tanto do ensino fundamental quanto do médio; e avaliação da renda familiar e é obrigatório que o aluno tenha estudado em escola pública durante a vida escolar.



Aulas gratuitas de canto ocorrem todas as quartas-feiras no Ceep

ABERTO À COMUNIDADE

Todas as quartas-feiras, das 17h50 às 19h20, a instituição oferece ainda, em parceria com a maestrina Clarice Engelmann, do Instituto Harmonia, aulas de canto gratuitas para alunos e para

a comunidade. “As aulas são gratuitas para todos e quem tiver interesse em participar pode entrar em contato pelo telefone 3222 1888”, convida Clarice.

●NATHALIA LEHNEN

Revendedores reclamam de reajustes abusivos do gás



Cascavel - A manicure Sonia Valenciano Cruz pagou R\$ 65 pelo último botijão de gás comprado no mês passado. Segundo ela, o produto não chega a durar 40 dias.

“Depois da energia elétrica e água, o gás tem nos dado bastante dor de cabeça. É difícil poupar, pois utilizamos para cozinhar todos os dias. Até deixei de assar bolos e tortas para economizar. Não sabemos o que vamos fazer. Se continuar subindo como está, o jeito será comer fora todos os dias”, critica.

A reclamação da manicure é justificável, pois em janeiro passado uma carga de 13 quilos do

produto era comercializada a R\$ 45, depois saltou para R\$ 55 em junho e recentemente para R\$ 65.

“O reajuste é extremamente abusivo pelo governo federal e indústrias. Quase toda semana o produto sofre oscilação nos preços”, disse o gerente de uma revenda de gás na região sul de Cascavel, Hércules Brás.

De janeiro até o momento, o produto já sofreu um reajuste de 44% no GLP (Gás Liquefeito de Petróleo). O reajuste na carga não afeta apenas as donas de casas, mas todo o comércio que envolve alimentação.

A Petrobras chegou a afir-

mar que o aumento não ocorria há 12 anos e o preço ao consumidor vem acompanhando os reajustes de distribuidores e revendedores.

“Isso é o que a Petrobras argumenta, mas a realidade é outra. Como disse, toda semana sofreremos reajustes de R\$ 0,03 até R\$ 0,10 por carga. Como não passamos para ao consumidor arcamos com os prejuízos, e às vezes essa diferença pode chegar a R\$ 1 mil por mês. Com certeza, estamos com medo de novos reajustes”, acrescenta Brás.

●ELIANE ALEXANDRINO

Loteamento Bela Vista

Mesmo com UPS, preocupação com a criminalidade continua

Cascavel - O loteamento Bela Vista conta hoje com cerca de 1,8 mil habitantes e pertence ao Bairro Brasília. Uma das maiores preocupações da comunidade é em torno dos pequenos furtos às residências e até mesmo homicídios que ocorrem devido ao uso de drogas. Apesar disso, o índice de assaltos registra uma queda significativa nos últimos anos.

Daniel Nonato da Silva cumpre desde 2013 seu segundo mandato à frente da Associação de Moradores e aponta que a redução da criminalidade se deve à instalação da UPS (Unidade Paraná Seguro), que atende à região norte da cidade. “Uma vez ocorriam assaltos praticamente todos os dias no comércio, mas hoje podemos dizer que houve uma queda de 80% desses casos. Os crimes são motivados por acerto de contas”, disse.

O líder comunitário relata que o policiamento passa várias vezes pelo loteamento, mas falta abordagem. “Há um ano os policiais paravam e revistavam as pessoas e hoje apenas fazem o itinerário deles”, destaca.

SAÚDE

Na área de saúde, o presidente da associação relata que



Salão comunitário é usado apenas para almoços e festas de aniversário

há várias unidades de saúde nos bairros vizinhos onde a população busca atendimento, mas cita a dificuldade em torno de serviço pediátrico. “A UBS [Unidade Básica de Saúde] do Floresta atende pediatria nas terças e quintas-feiras, mas nem mesmo o pessoal do bairro sabe. Tem de haver uma maior divulgação por parte do Município e também o atendimento deveria ser de segunda a sexta-feira. Também estamos no aguardo da construção da UPA [Unidade de Pronto Atendimento] Sanga Funda”, relata.

O SALÃO

Já o salão comunitário do Bela Vista é locado para fes-

tas de aniversário e almoços a uma taxa de R\$ 150, que é utilizada para pagar as despesas com água e luz, que giram em torno de R\$ 350 mensais, já que inclui a residência do caseiro que cuida e faz a manutenção do salão. “No mês passado, as duas reservas que tínhamos foram canceladas. Nunca sobra dinheiro para uma reforma. Para economizar, pretendemos tirar o caseiro e implantar alarme. Além disso, tentaremos implantar o projeto Vizinho Solidário”, diz Daniel.

Além disso, o líder comunitário relata que procura angariar uma contribuição mínima do comércio de R\$ 5 para a associação. “É a me-

lhor forma de conseguir recursos e manter o salão. A pessoa que contribuir terá 50% de desconto nas locações e todo mês divulgaremos uma prestação de contas”, afirma.

● MARCELO MACHADO



Com três bocas de lobo entupidas na Rua Vereador José de Oliveira, água suja fica acumulada

BOCAS DE LOBO

Problema que se repete em vários pontos do bairro, as bocas de lobo entupidas são uma dor de cabeça para os moradores. “Casas são alagadas. Somente na Rua Vereador José de Oliveira são três bocas de lobo cheias de sujeira. Fizemos um ofício na prefeitura e aguardamos pela resposta”, diz Daniel. (MM)



Cenas de bocas de lobo entupidas se repetem no loteamento Bela Vista

ACADEMIA

Ao lado do salão comunitário há um campo de futebol que se encontra abandonado. “Conseguimos uma emenda do então deputado federal Eduardo Sciarra para uma academia de terceira idade no local, mas ficou na promessa, pois até hoje aguardamos a resposta”, relata Daniel. (MM)



Campo de futebol ao lado do salão comunitário está abandonado

ASFALTAMENTO E LOMBADA

Outra reivindicação da comunidade é o asfaltamento de dois trechos de ruas. “Faltou a Rua Vereador José de Oliveira, da Rua das Cores até o término da via, e também a Rua Panamá”, reivindica o morador Amarildo Ross. Em 2002, o loteamento recebeu a pavimentação de várias ruas por meio de parceria com o Município. Também pedido do líder comunitário é a instalação de lombadas na Rua Altemar Dutra. “Motociclistas trafegam em alta velocidade no trecho, sem contar nos vários animais que já morreram atropelados. A Cettrans [Companhia de Engenharia de Transporte e Trânsito] já fez um estudo que comprovou a necessidade e aguardamos pelo atendimento da Secretaria de Obras”. (MM)



Daniel Nonato cumpre seu segundo mandato como presidente da Associação de Moradores

O MELHOR CRÉDITO PARA O QUE VOCÊ QUER



Isso é pra mim, afinal
eu mereço

Surpreenda-se
com as vantagens
do crédito Sicredi.

Afinal, **você merece.**

Descubra mais em:

www.creditodoseujeito.com.br

GENTE
QUE
COOPERA
CRESCER
SICREDI

SAC Sicredi - 0800 724 7220 / Deficientes Auditivos ou de Fala - 0800 724 0525. Ouvidoria Sicredi - 0800 446 2519.
Crédito sujeito a análise e aprovação.

Negócios

Rondon compra área para parque industrial

Município investiu valores de mais de R\$ 2,6 milhões por meio de certame licitatório

Rondon - Na manhã de sexta-feira foi assinada escritura para a aquisição de uma área para a instalação de um novo parque industrial em Marechal Cândido Rondon, próximo ao Clube Lira. Foi a primeira aquisição de espaço industrial por meio de processo licitatório. A área é de 258,6 mil metros quadrados, no valor de R\$ 2,65 milhões, foi comprada com recursos próprios do município. Estiveram presentes no ato o prefeito Moacir Froehlich, secretários municipais e o empresário Osvino Ricardi, proprietário da área adquirida.

Marechal Cândido Rondon figura entre os municípios



Assinatura de escritura de aquisição de uma área para abrigar o quarto parque industrial de Marechal Cândido Rondon

mais industrializados do Oeste do Paraná. A demanda de interessados em instalar indústrias no município é grande. Estimativas dão conta de que nessa nova área será possível alocar cerca de 50 novas indústrias, gerando mais empregos e renda para o município. Trata-se do quarto parque industrial do município. Vale ressaltar também que a atual administração, além de realizar inúmeras melhorias nos parques industriais já existentes, foi a responsável pela le-

galização das concessões das empresas já instaladas.

A área adquirida é um espaço nobre e bem localizado. O empresário Osvino Ricardi destacou que vendeu o terreno para colaborar com o crescimento do município. “Sou rondonense e tenho muita consideração por essa terra. Vendi a área pois quero colaborar com o desenvolvimento de Marechal Cândido Rondon. Já somos destaques na área industrial e vamos crescer mais ainda”, acredita Osvino.

Estrutura à UTFPR

Além de novas indústrias, a intenção da administração é de doar parte do terreno para a construção da sede da Universidade Tecnológica Federal do Paraná. O prefeito Moacir Froehlich falou da importância de mais esse investimento. “É mais um dia muito importante. Muitas indústrias querem se instalar no município e até sair da área residencial, conforme prevê o Plano Diretor. Esta área está localizada em uma região estratégica que permite ser disponibilizada como área industrial. Parte também será colocada a disposição da UTFPR, para a implantação de um campus no município, para que tenhamos mais um local para a capacitação da mão de obra”, destacou Froehlich.

O prefeito de Marechal Cândido Rondon também aproveitou a oportunidade para agradecer a todos que estiveram envolvidos no processo que culminou na aquisição da área. “Temos que destacar o empenho da Secretaria de Indústria, Comércio e Turismo, por meio do secretário Guido Herpich e sua equipe, e também em especial ao empresário Osvino Ricardi. Mesmo uma compra, ela foi feita graças à compreensão e ao entendimento do empresário em vender a área. Ele já se mostrou parceiro do municípios em várias outras situações e agora, mais uma vez, comprovou seu carinho pelo município. Agradeço, portanto, todos que se empenharam para essa aquisição”.

OBRAS | Toledo recupera telhado de escola

A Prefeitura de Toledo, por meio da Secretaria de Habitação e Urbanismo, realiza a reforma de uma parte do telhado da Escola Municipal Arsênio Heiss, no Jardim Porto Alegre. A Secretaria Municipal de Educação, juntamente com a Associação de Pais e Mestres (APM), solicitou uma avaliação no telhado da escola, pois a estrutura de madeira de sustentação do telhado estavam cedendo. A melhoria vai contemplar a cobertura das entradas das salas de aula, biblioteca e refeitório.



ASS: TOLEDO



Bilhetagem eletrônica.

Mais segurança, agilidade e conforto no transporte coletivo de Cascavel.

Veja como fazer o cartão e onde carregar e recarregar seus créditos.



O que é preciso para fazer o cartão?

Para o vale-transporte é necessário apresentar RG e CPF. O cartão deverá ser feito pessoalmente pelo titular ou por algum familiar (marido, esposa, filho, etc) mediante comprovação de parentesco.



Onde fazer?

De segunda a sexta, faça seu cartão na Central ValeSim (8h às 17h) ou nos Terminais Urbanos Leste (7h às 20h – emissão, carga e recarga) e Oeste (8h30 às 17h – emissão, carga e recarga). As empresas podem fazer o cadastro de seus funcionários pelo site.



Como recarregar?

Portando seu cartão ValeSim, vá até um desses locais: Terminal Leste (das 7h às 20h), Terminal Oeste (das 8h30 às 17h) ou Terminal Sul (das 7h às 19h). Pode recarregar ainda na Central ValeSim (das 8h às 17h), nos pontos de recarga listados abaixo ou pelo site www.valesim.com.br

Qual a diferença entre o cartão ValeSim e o ValeSim Express?

O cartão **ValeSim** é para quem utiliza diariamente o transporte coletivo de Cascavel. É um cartão pessoal cujos créditos podem ser recarregados. O uso é exclusivo do portador do cartão. A emissão da primeira via é gratuita.



O cartão **ValeSim Express** não precisa de cadastro e é destinado aos usuários menos frequentes, visitantes e turistas. Ele pode ser obtido em mais de quarenta pontos de venda, incluindo a Estação Rodoviária (Guichê do Expresso Maringá) e o Aeroporto Municipal (Lanchonete).



Casos especiais (isentos, estudantes, etc)

As pessoas que têm direito à gratuidade devem se dirigir até a Central ValeSim para fazer o cartão. O mesmo vale para estrangeiros, estudantes e outros casos especiais. Vale lembrar que estes têm que apresentar documentação específica, que pode ser consultada no site www.valesim.com.br



Perdi meu cartão. O que faço?

Se solicitado o bloqueio do cartão em tempo hábil, é possível recuperar os créditos. Esse bloqueio pode ser feito através do telefone ou na Central ValeSim, onde será feita uma nova via.



Como consultar o saldo do meu cartão?

Quando validar a passagem, aparecerão os créditos restantes.

Lan House Fenix

Rua Cinira Rodrigues dos Santos, 240, Bairro Cataratas.

Farmácia MasterFarma

Avenida Gralha Azul, 537, Bairro Guarujá.

Certo Correspondente

Rua Paraná, 1688, Centro.

Farmácia MasterFarma

Rua Juscelino Kubitschek, ao lado do Terminal Oeste.

Mercado Cisne

Rua Ciências Sociais, esquina com a Rua Medicina, 859, Bairro Jardim Universitário.

Farmácia Farmasul

Rua Rio da Paz, 478, Bairro Nova Cidade, lado Mercado Beal.

Fabian Supermercado

Rua Emílio de Menezes, 630, Bairro Presidente.

Mercado Super

Rua José Caldart, 1038, Bairro Maria Luiza.

Mercado Cristo Rei

Avenida Corbélia, 260, Bairro Morumbi.

Optica Ponto de Luz

Avenida dos Papagaios, 2100, anexo ao Irani, Bairro Floresta.

Mercado Servegnini

Rua Tenente José J. Firmino, 734, Bairro 14 de Novembro.

Farmácia ValFarma

Rua Itália, 1380, Bairro Cascavel Velho.

Mercado Estrela

Rua Xavantes, 1240, Bairro Santa Cruz.

Panificadora Sabor do Pão

Rua Cabo Clodoaldo Ursulano, 1383, Bairro Santa Felicidade.

Chaveiro Alfa

Av. Tito Muffato, 2670, Bairro Santa Cruz.

Ótica Ponto de Luz

Rua Rio Grande do Sul, 1014, Centro.

Livraria Taborda

Rua Domiciano Theobaldo Bresolin, 949, Brasília.

Livraria Welter

Av. Rocha Pombo, 1059, Bairro Pacaembu.

Aeroporto Municipal

Lanchonete

Mercado Samara

Av. Interlagos, 100, Interlagos.

Farmácia MasterFarma

Rua Europa, 2737, Bairro Brasília, em frente a UPA.

Daniel Consultores

Rua 13 de Maio, 1222, Centro.

Mercado das Torres

Rua Romário Correia de Oliveira, 1085, Bairro Jardim Quebec.

Farmácia MasterFarma

Av. Brasil, 6977, Centro.

Farmácia Preço Justo

Rua Cuiabá, 5553, Bairro Alto Alegre.

Panificadora e Confeitaria Casa do Pão

Rua General Osório, 682, Bairro Parque São Paulo.

Supermercado Roma

Rua Frei Maximiliano Kolbe, 423, Bairro Pioneiros Catarinenses.

Mercado Suprema

Av. Piquiri, 1497, Bairro Brasmadeira.

Pedralli Supermercados

Rua João Modesto Braga, 384, Bairro Santos Dumont.

Panificadora BomBocado

Avenida das Torres, 423, Bairro FAG.

Rede Caixa Aqui

Avenida Brasil, 4678, Centro.

MasterFarma (Farmácia Rio Negro)

Avenida Interlagos, 748, Bairro Interlagos.

Mercado Angra

Rua Apalais, 326, Bairro Santa Cruz.

Panificadora Brunetto Doces e Salgados

Rua Ararajuba, 1265, Jardim Clarito.

Danipel Livraria e Papelaria

Rua Francisco Bartinik, 2124, Coqueiral.

Restaurante Galegos

Rua Bem-te-vi, 1382, Floresta.

Mercado Fael

Avenida Europa, 524, Bairro Morumbi.

Estação Rodoviária de Cascavel

Expresso Maringá

Farmácia Pequeno Preço

Rua Potiguara, 990, Santo Onofre, em frente à Uopecan.

IMPORTANTE

Faça logo o seu cartão na Central ValeSim ou nos Terminais Urbanos Leste e Oeste. Lembre-se que a partir de 30/11/2015 não será mais aceito o pagamento da tarifa em dinheiro.



QUER SER UM PARCEIRO VALESIM?

Entre em contato pelo telefone 3036-3738 e saiba como credenciar a sua empresa.

Terminal Oeste: micro-ônibus para fazer cartões e recargas de créditos.

Terminal Leste: contêiner da ValeSim para fazer cartões e recargas de créditos.

Terminal Sul: sala ao lado da Cettrans para fazer recargas de créditos.



Operador de computador

Curso de Operador de Computador para jovens foi iniciado em Nova Sana Rosa. A aula inaugural ocorreu no Núcleo Municipal de Integração e Capacitação. Os alunos terão carga de 196 horas. As aulas serão nas segundas, quartas e quintas-feiras das 19h às 22h.

Feauto indoor

A tradicional Feira de Automóveis de Toledo neste ano será diferente. Em iniciativa da Associação Comercial e Empresarial de Toledo e empresas do segmento, será promovida a Feauto Indoor, realizada dentro das próprias revendas. Serão oito pontos que estarão identificados com banner e farão atendimento em horários diferenciados na próxima semana, de 11 a 15 de novembro.

Mata Atlântica

Cidades do Oeste entre as que mais preservam

Céu Azul – O mais recente levantamento da Fundação SOS Mata Atlântica em parceria com o Inpe (Instituto Nacional de Pesquisas Espaciais) mostra que o Paraná possui apenas 13% de área natural, incluindo extensões de mangue e restinga. Em hectares, isso representa pouco mais de 2,54 milhões de todo o território do Estado, que ultrapassa os 19 milhões de hectares.

Entre os dez municípios paranaenses que conseguiram manter as maiores áreas remanescentes de Mata Atlântica, três são do Oeste. A cidade de Céu Azul, com mais de dez mil habitantes, divide o quarto lugar no ranking com o município de Matinhos, parte litorânea do Paraná, e tem o melhor resultado da região. O total preservado chega a 85.600 hectares de mata, 73% da área original.

O município, que é limdeiro do Parque Nacional do Iguaçu, exerce desde 2004 papel fundamental na conservação dessas reservas ambientais. A Casa de Estudo, um projeto em parceria com o ICMBio (Instituto de Conservação do Meio Ambiente e da Biodiversidade), recebe alunos e pesquisadores nas áreas do PNI, com simples propósito de proteger e preservar a fauna e a flora. “Fazemos um trabalho de preservação ambiental, com palestras, trilhas, pesquisas científicas e visitas técnicas. Por ano, geralmente são recebidas duas mil pessoas”, relata a bióloga Dilce Ferrari. As últimas pesquisas realizadas nas áreas remanescentes envolveram araucárias, insetos e felinos.

O mesmo ocorre em Serranópolis do Iguaçu, que anterior ao fechamento da Estrada do Colono, no início da década de 2000, era o principal trajeto entre as regiões Oeste e Sudoeste do Paraná, em um



Caminho que levava ao Parque Nacional hoje está fechado em Serranópolis do Iguaçu

percurso de aproximadamente 20 quilômetros, com travessia pela balsa, no rio Iguaçu. Hoje, para chegar ao Porto Moisés Lupion, em Capanema – antigo local de embarque e desembarque – é necessário vencer cerca de duas horas e mais de 200 quilômetros.

Atualmente, o trecho está encoberto por mata e é habitat de inúmeras espécies. Apesar da proibição, o município prioriza ações de combate ao desmatamento a partir da Escola-Parque, projeto idealizado pela Itaipu Binacional, que engloba programas de preservação de áreas de reserva legal e de preservação permanente.

“A população de Serranópolis é muito consciente no que se refere ao meio ambiente. As crianças já são ensinadas na escola a cuidar das áreas remanescentes, que em sua

maioria fazem parte do PNI”, explica o secretário de Meio Ambiente, Valdeci Luiz Sehn. Em Serranópolis do Iguaçu, 60% das áreas remanescentes da Mata Atlântica estão protegidas, o equivalente a 28,9 mil hectares de mata, o que coloca o município como o sexto que mais preserva no Paraná. Em seguida, na sétima colocação está Matelândia, com 49% da mata preservada.

PIORES ÍNDICES

Na região, o pior índice de preservação de remanescentes

da Mata Atlântica, conforme pesquisa, fica por conta do município de Tupãssi, que lidera neste quesito, com apenas 279 hectares, ou 1% da área original. Outras oito cidades – Anahy, Assis Chateaubriand, Boa Vista da Aparecida, Cafelândia, Formosa e Iracema do Oeste, Jesuítas e Maripá - dividem o posto de segunda colocada, com 2%. O total de hectares preservados difere de um município a outro.

● MARINA KESSLER

FAUNA

O Parque Nacional do Iguaçu abriga, em seus diferentes ambientes, cerca de 800 espécies de borboletas, 257 delas já identificadas, além de 70 espécies de peixes, 25 de anfíbios, oito de lagartos e três de quelônios. As espécies de aves chegam a 240 e as de mamíferos a 50. (MK)

MAIORES REMANESCENTES DO PR

- 1º - Guaraqueçaba 80%
- Guaratuba - 80%
- 2º - Antonina - 79%
- 3º - Pontal do Paraná - 75%
- 4º - Matinhos - 73%
- Céu Azul - 73%
- 5º - Morretes - 72%
- 6º - Serranópolis do Iguaçu - 60%
- 7º - Matelândia - 49%
- 8º - Paranaguá - 48%
- 9º - São Jorge do Patrocínio - 43%
- 10º - Campina Grande do Sul - 41%

ÁREA NO OESTE

- 1º - Céu Azul - 73%
- 2º - Serranópolis do Iguaçu - 60%
- 3º - Matelândia - 49%
- 4º - Foz do Iguaçu - 26%
- 5º - São Miguel do Iguaçu - 16%

Caminhoneiros ameaçam bloqueios a partir de amanhã

Cascavel - Caminhoneiros se mobilizam para, a partir desta segunda-feira (9), bloquear as principais rodovias federais e estaduais do Brasil, movimento semelhante ao de fevereiro, quando milhares de motoristas permaneceram para-

dos nos postos de combustíveis e às margens das estradas reivindicando melhorias ao setor.

A falta de comprometimento da União à pauta entregue ainda em março pela categoria impulsiona ainda mais a paralisação. Um dos líderes da gre-

ve passada e presidente do Movimento dos Caminhoneiros Autônomos do Oeste, Saulo Lamb, informou que os pontos de bloqueios na região não estão definidos, mas não descarta que as manifestações atinjam as principais rodovias que

cortam a região, principalmente as BRs 277, 467 e 163.

O setor luta pela redução do preço do óleo diesel, criação do frete mínimo, anulação das multas aplicadas na greve anterior, além de defender o pedido de impeachment da presidente

Dilma Rousseff. O recado dado pelo Comando Nacional do Transporte, movimento social independente, é de que os bloqueios não serão desmanchados “até o que governo caia”.

● MARINA KESSLER

Conectividade

Fórum em Foz debate desafios ao jornalismo

Foz do Iguaçu - O debate sobre a reinvenção do jornalismo impresso e sua articulação com as diversas plataformas on-line reunirá comunicadores do Paraná no 24º Congresso Adjori/PR que acontecerá em Foz do Iguaçu, no Recanto Cataratas Thermalas Resort & Convention, entre os dias 20 e 22 de novembro. Considerado o maior evento de comunicação do Estado, o Congresso reforça a importância e a grande capilaridade dos jornais do interior, estimulando o aperfeiçoamento e a produção desses veículos por meio do Prêmio Araucária de Jornalismo.

“Nos últimos 20 anos, as tecnologias de informação e comunicação imprimiram uma nova dinâmica, exigindo dos jornalistas respostas mais ágeis, uma compreensão mais aprofundada sobre diversos temas e o domínio de novas ferramentas. Há a necessidade de se reinventar a cada dia em um mercado em transformação”, destaca o presidente da Associação dos Jornais e Revistas do Interior do Paraná, Nilton Cesar Pabis.

Segundo ele, a proposta do

evento é projetar cenários possíveis para os próximos anos em um ambiente ainda mais conectado, o que deve imprimir mudanças significativas em nosso contexto social, econômico e cultural. “Hoje em dia qualquer pessoa é produtora de conteúdo, não apenas

jornalistas e articulistas. Essas fontes estão espalhadas em redes de relacionamento, em sites pessoais e comunidades diversificadas. O nosso papel é gerar credibilidade, auditando e referendando essas notícias em nossos jornais”, destaca Pabis.



Mesmo com novas tecnologias, jornalismo impresso resalta sua importância ao dar credibilidade e tratamento apurado à notícia

RECONHECIMENTO

O prêmio contemplará produções jornalísticas e publicitárias dos veículos do interior, alinhados às novas tendências. E os melhores trabalhos serão reconhecidos, em solenidade, durante o congresso.

Toledo inicia as obras de reparo da piscina do CJU

Toledo - A obra de reparo na piscina do Centro da Juventude Mariana Luiza Von Borstel, o CJU/Coopagro, teve início na quinta-feira. A piscina passará por uma reconstrução completa, tendo seus azulejos arrancados para que seja refeita a impermeabilização e a previsão para a entrega do espaço é o primeiro semestre de 2016. O trabalho não terá custo ao município.

O prédio que abriga o equipamento foi inaugurado em maio de 2012 e apresentou, já em 2013, diversas falhas na

obra que resultaram em infiltrações em suas estruturas e vazamentos na piscina. O município notificou a empresa responsável pela construção que entre maio e outubro de 2014 realizou os reparos.

Dessa vez, as laterais e o fundo serão reformados. “Na obra realizada em 2014 foram reconstruídas apenas as laterais para evitar as infiltrações e vazamentos. Dessa vez, a reconstrução será completa. É praticamente uma piscina nova, mas utilizando o mesmo espaço”, comentou o secretário da Juventude, Edi-

milson Dias Barbosa (Dudu). “A comunidade está contente, pois a intervenção já era algo esperada”, declarou Dudu.

O CJU Coopagro conta com 1,8 mil atendimentos por mês. O local é equipado com quadra de esportes coberta, piscina, salas de múltiplo uso, auditório interno para 80 pessoas, refeitório, biblioteca, sala de informática, setor administrativo, vestiários, pista de skate e anfiteatro aberto com capacidade para 30 pessoas. Todo o CJU custou em 2012 R\$ 2,4 milhões.

Panorama regional

regional@oparana.com.br

As belezas de Foz

Cerca de cem integrantes dos Clubes de Idosos da sede e dos distritos de Nova Santa Rosa passaram a última quinta-feira em Foz do Iguaçu. Acompanhados do prefeito Rodrigo Fernandes e da primeira-dama e secretária de Assistência Social



ASS. NOVA SANTA ROSA

Marlice Wutzke Fernandes, visitaram as Cataratas e a Itaipu. A secretária ressalta que essa é mais uma forma de valorizar a terceira idade. “Nosso objetivo foi proporcionar momentos agradáveis, de confraternização e de amizade”, diz Marlice.

Prorrogação

Os contribuintes em débito com a Prefeitura de Medianeira que ainda não aderiram ao Programa de Recuperação Fiscal 2015 ganharam mais tempo para regularizar sua situação com as vantagens do refinanciamento. O prazo para adesão ao Refime foi prorrogado até o dia 30 de novembro de 2015. Para fazer a adesão, o contribuinte deverá procurar o Setor de Tributação da prefeitura.

Missalense receberam sexta-feira cestas e participaram de palestra. Ela tratou sobre segurança, com alerta sobre golpes, trotes e outras coisas. A cada dois meses, as famílias participam de palestras com orientações e cursos que as auxiliam. Durante o ano foram realizados cursos de culinária e profissionalizantes com o objetivo de que essas famílias saiam dessa situação de vulnerabilidade em que vivem.

Ameaça

Além de querer virar latifundiários da noite para o dia, líderes das invasões de sem-terra em Quedas do Iguaçu são os mentores de intimidações que não poupam ninguém. Até jornalistas que cobrem os desdobramentos da crise entre MST e Araupel, que unicamente fazem seu trabalho, são alvos de ameaças dos invasores.

Palestra

Secretaria de Saúde promove nesta segunda-feira palestra com o tema Por que as pessoas adoecem?. O evento acontecerá às 19h30 no Café Colonial, no parque de exposições rondonense e será ministrada por René Weigher, conhecido como uma das maiores expressões em excelência humana do Brasil. Também é hipnólogo e autor de vários livros. Já participou de vários quadros na televisão, inclusive, do Programa do Jô, na Rede Globo.

Mão grande

Nem o dinheiro dos royalties de Itaipu, compensação paga por Itaipu a municípios que perderam território na formação do lago da usina, o governo federal perdoa. Há quase três meses o dinheiro não é repassado e não há sequer previsão de quando será liberado.

Eleição

A Caciopar já definiu a data da eleição da diretoria da gestão 2016/2018. Será no dia 12 de março, na Acisa, em Santa Helena. A inscrição de chapas pode ser feita até cinco dias antes do pleito. A expectativa é de que o atual vice, Leoveraldo Curtarelli de Oliveira, seja confirmado presidente no lugar de Sérgio Marcucci, que é de Marechal Cândido Rondon.

64 anos

Com pouco dinheiro em caixa, a administração pública de Guaíra precisou ajustar a programação dos 64 anos do município. Atividades ocorrem durante todo o mês. No dia 20, o prefeito Fabian Vendruscolo fará a inauguração da reforma e ampliação da Escola Áurea Benck e dia 30 entregará a unidade de saúde do Jardim Zeballos e novas obras de pavimentação.

Kit

Palotina é um dos municípios contemplados com materiais esportivos do programa Paraná Mais Esporte, da Secretaria do Esporte e do Turismo do Paraná. A entrega ocorreu durante evento em Toledo. O kit é composto de bolas de voleibol, futsal, futebol, basquete, coletes, uniformes, cones, bombas e redes.

Solidariedade

Famílias cadastradas no Programa Cesta Básica

Vera Cruz dá chance a aprendizes

Para atender a Lei de Aprendizagem e oportunizar o ingresso de jovens no mercado de trabalho, a Prefeitura de Vera Cruz do Oeste realiza pela segunda vez consecutiva a contratação de jovens aprendizes por meio de Processo Seletivo Simplificado. Após divulgar no Diário Oficial do município o edital 003/2015 que estabelece instruções para as contratações dos jovens e realizar as inscrições dos candidatos, a prefeitura, a partir da Comissão Organizadora, aplicou prova de conhecimentos gerais. Setenta e nove jovens se inscreveram para participar do processo seletivo, no entanto 76 compareceram e fizeram a prova.

APRENDIZES | Santa Helena abre inscrições

Santa Helena abre inscrições a interessados em participar do Processo Simplificado para a Contratação de Jovens Aprendizes. Podem participar jovens de 14 a 24 anos. As inscrições podem ser feitas no Centro de Referência da Assistência Social. Os aprovados atuarão nas unidades administrativas do município de acordo com o número de vagas.

Mais informações no www.santahelena.pr.gov.br.



ASS. SANTA HELENA

Veículo recuperado I

A Polícia Militar recuperou na noite de sexta-feira, em uma área rural no Bairro Cascavel Velho, um Chevette com queixa de furto. O veículo estava abandonado sem as rodas, som, bateria, entre outros equipamentos. O Chevette foi guinchado à 15ª Subdivisão Policial.



Veículo recuperado II

Policiais militares de São Miguel do Iguçu recuperaram na noite de sexta-feira, um Escort com queixa de furto horas antes em Medianeira. Segundo os policiais, o veículo estava abandonado ao lado de uma quadra de futsal. Ao consultar a placa, a equipe constatou o furto. O Escort foi levado à Polícia Civil de São Miguel.

Acidente fatal

Mulher morre atropelada por viatura na BR-369

Segundo motorista do veículo, ela perambulava pela rodovia aparentando estar embriagada

Cascavel - Uma mulher de aproximadamente 40 anos foi vítima de um atropelamento na noite de sexta-feira, na BR-369, em Cascavel. Segundo o policial militar que conduzia um Voyage utilizado pelo Serviço Reservado da PM de Corbélia, a vítima perambulava pela rodovia, aparentemente alcoolizada.

O motorista não conseguiu

evitar o acidente e atingiu a mulher, que morreu na hora. Socorristas do Siate (Serviço Integrado de Atendimento ao Trauma e Emergência) chegaram a ser acionados, mas nada puderam fazer. O veículo ficou bastante danificado e só parou a cerca de 300 metros do acidente. Pertences da vítima, que até o fechamento da edição não havia sido identificada, foram encontrados mais de 200 metros distante do corpo.

Esse foi o segundo acidente do tipo atropelamento que resultou em morte nas últimas horas em Cascavel. Menos de 24 horas antes, na BR-277, próximo ao SAU (Serviço de Atendimento ao Usuário) da Ecocataratas,



Vítima morreu na hora e pertences foram localizados cerca de 20 metros do corpo

Francisco Pereira da Silva, de 60 anos, foi atropelado por um caminhão.

Segundo a Polícia Rodoviária Federal, momentos antes do acidente vários motoristas já haviam ligado para a PRF avisando que Francis-

co estava perambulando pela rodovia e que um acidente poderia acontecer. O motorista não conseguiu evitar a batida e quando percebeu, já tinha atropelado Francisco.

•TISSIANE MERLAK

Receita Federal realiza leilão em Cascavel

Cascavel - A Receita Federal de Cascavel realiza no próximo dia 24 o primeiro leilão eletrônico de veículos. A recepção de propostas acontece do dia 16, às 8h, até o dia 23 de novembro, às 18h. Os lances serão abertos às 15h do dia 24.

Conforme o edital, que está disponível no site da Receita Federal, serão 29 lotes com valores que oscilam entre R\$ 3 mil e R\$ 30 mil.

Podem participar do certame pessoas jurídicas, previamente habilitadas e credenciadas através de certificado digital. Segundo o edital, 20% do pagamento deverá ser fei-

to no ato e o restante no prazo de oito dias corridos.

Os veículos estarão expostos à visitação pública do dia 16 ao dia 18 de novembro, no Depósito de Mercadoria Apreendida da Receita Federal e ainda na Ferroeste. Mais informações podem ser obtidas pelo site www.receita.fazenda.gov.br no item leilão / leilão eletrônico, ou ainda pelo telefone (45) 3219-3100.



Veículos estarão disponíveis para visitação a partir do dia 16

Incêndio em quiosque

Um incêndio foi registrado ontem em um quiosque no Parque Tarquínio, no Bairro Parque São Paulo. Segundo o Corpo de Bombeiros, o fogo atingiu a parte interna do quiosque e há indícios de que o incêndio possa ser criminoso. Conforme a equipe, um pedaço de roupa pode ter sido usado para iniciar as chamas, que rapidamente se alastraram. O Paraná já divulgou a constante circulação de andarilhos no local. Guardas patrimoniais relataram à reportagem que as pessoas moram no quiosque.

panorama policial

Furto de veneno

Cerca de R\$ 9 mil em veneno foram furtados na sexta-feira de uma propriedade rural, na Linha Brasil, em Nova Santa Rosa. Segundo a Polícia Militar, o homem comprou uma quantidade de veneno um dia antes, guardou em um barracão e na sexta-feira, quando retornou à propriedade para abastecer seu pulverizador, percebeu a falta de alguns galões do produto. Buscas foram feitas e vizinhos foram alertados para ter cuidado com marginais que estão agindo na região.

Até o cachorro

Ladrões não "perdoaram" nem o cachorro em um furto a residência na sexta-feira em Guaíra. O crime foi percebido pela proprietária quando ela chegou na casa, por volta das 20 horas. Do local os bandidos levaram um aparelho de televisão 32 polegadas, dois botijões de gás, R\$ 250 em dinheiro e até seu animal de estimação, um cachorro da raça pinscher adulto, cor marrom. Segundo vizinhos, o arrombamento foi praticado por dois moradores do próprio bairro, sendo que um deles já foi identificado.

Homicídio em Cascavel

Um jovem de 22 anos foi a primeira vítima do mês de novembro em Cascavel. Gelson Ribeiro Melo foi assassinado na madrugada de sábado na esquina das ruas Parangará com Palotina, no Bairro Gramado. O rapaz foi alvejado com seis tiros, que atingiram as costas, tórax, braços e pescoço. O Siate chegou a ser acionado, mas apenas constatou o óbito. A Delegacia de Homicídios investiga o caso.

Carro preparado

Um Vectra, com placa de Jaú (SP) foi apreendido na sexta-feira por policiais militares do BPFron no Bairro Vila Eletrosul, em Guaíra. Os policiais avistaram o veículo, que fazia parte de um comboio com cinco veículos. A equipe deu ordem de parada aos motoristas, que empreenderam fuga. O Vectra foi encontrado abandonado próximo a uma mata e o motorista conseguiu fugir. Dentro do carro estava um rádio comunicador e estava preparado para o transporte de cigarros ou entorpecentes.

DEIXAR VOCÊ TRANQUILO... A NOSSA ESPECIALIDADE.

Serviços Especiais
Segurança Patrimonial
Segurança Eletrônica
Segurança Pessoal

45 3222-5888

www.embrasilseguranca.com.br

Rua Salgado Fº, 1493 - Neva Cascavel - PR

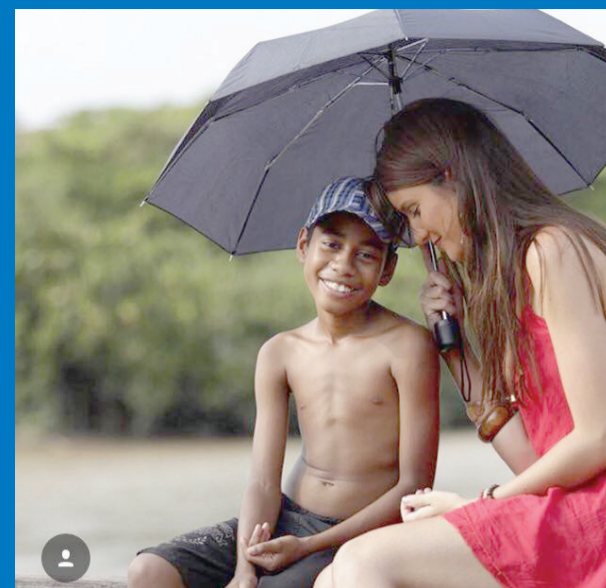

Alex Reis

Ator cascavelense é destaque na frente e atrás das câmeras

Cascavel - O ator cascavelense Alex Reis, que já atuou nas novelas "Morde & Assopra" e "Malhação Conectados", e que recentemente gravou uma participação especial na minissérie "Dois Irmãos" como Antônio Mayrink Veiga, um homem da alta sociedade paulista, todas da Globo, está neste momento totalmente envolvido com o cinema. O que, aliás, não é nenhuma novidade, pois foi nas telonas que ele deu início à sua carreira artística e também faturou prêmios com o longa "O Abajour", do cineasta Marcoz Gomez.

Alex está agora na região Norte do País, mais precisamente em Belém do Pará, gravando o longa "Órfãos", de

Gustavo Quintela e Ana Luiza Veiga, onde vive o protagonista Tomas. O personagem é um médico formado em São Paulo que retorna à sua cidade com a difícil missão de conduzir um hospital de uma comunidade carente e abandonada pelo governo.

A TRISTE REALIDADE

As primeiras locações do filme foram na Ilha do Marajó e, segundo Alex, a realidade vivida pelos moradores locais, infelizmente, é igual à da história fictícia. "A Ilha do Marajó está esquecida pelo governo. Não tem ruas asfaltadas, médicos no hospital nem saneamento básico. É um lugar lindo, de povo humilde e acolhedor, porém sem estrutura

alguma. E o filme, sem usar de política ou sensacionalismo, busca mostrar este contraste entre natureza e descaço", explica.

Ele terminará sua participação em "Órfãos" na terça-feira, mas o filme só ficará pronto em março do ano que vem para ser lançado nos festivais da Europa.

●STELA GIORDANI



"JULIA"

No início deste ano, Alex Reis também resolveu sair da frente das câmeras e atuar como diretor e produtor do curta-metragem "Julia", junto com a namorada Paulinha Judice, que também fez assistência de direção e produção. "Estamos preparando uma *avant-première* no Rio e depois vamos lançar ele em festivais", destaca o ator. "Julia" conta a história de uma jovem tímida, tem pesadelos constantes e aos poucos monta um quebra-cabeça de sua infância. O curta conta com participações de Camila Lorenzo, como Julia, Murici Lima, como o pai Juarez, e Higor Campagnaro, no papel do irmão Antonio.





SUDOESTE
TRANSPORTES

ATENDIMENTO NO PARANÁ, LITORAL CATARINENSE E GRANDE SÃO PAULO

<p>Cargas</p> <p>Rua Lions Club, 108 Bairro Maria Luiza - Cascavel - PR 45. 3322-0186 / 3322-0187</p>	<p>Passagens</p> <p>Av. Assunção, 1757 Bairro Alto Alegre - Cascavel - PR 45. 3226-5189</p>
--	--

sudoestetransportes.com.br



TV TUDO

Chamou a atenção

Outro detalhe que chamou à atenção nessa primeira bateria da "Escolinha" foi o bom desempenho de Dani Calabresa como Catifunda, personagem que pertenceu a Zilda Cardoso. Nos bastidores, não foram poucos os elogios ao trabalho executado pela mulher de Marcelo Adnet, que também está no elenco, como Rolando Lero.

Guerra de elenco

Diretor de núcleo responsável pela "Escolinha", Ricardo Waddington até acredita que a Globo irá batalhar por um formato de temporada para o humorístico. Mas observa como inevitáveis algumas baixas no elenco, porque seria praticamente impossível reunir o mesmo grupo, devido a compromissos com outros programas, novelas e séries. Mateus Solano (Zé Bonitinho), só como exemplo, já está no radar da próxima das 23h, "Liberdade Liberdade", escrita por Márcia Prates.

Deu para o gasto

"Mister Brau", com Lázaro Ramos e Taís Araújo, se garantiu na programação da Globo em 2016. Os protagonistas já receberam essa informação e, por conta disso, vão adiar o retorno às novelas. O íbipe do programa não é considerado uma explosão, mas é visto como satisfatório. Deu para o gasto.

Vou de táxi

Diana, uma motorista de táxi, será o papel de Priscila Fantin em "Éta Mundo Bom", novela de Walcyr Carrasco que estreia em janeiro na Globo. Priscila vem de uma passagem pelo agora já extinto "Tomara que Caia".

Pacote enviado

O elenco de "Éta Mundo Bom", próxima das seis, na Globo, recebeu os vinte primeiros capítulos da novela. Sem surpresas, o Walcyr já disparou no texto. É uma máquina de escrever novelas.

Em estudos

Além de novos episódios para o "Vai pra Onde?", o Multishow já estuda a realização de outro formato para Bruno de Luca na sua programação, que não terá nada a ver com viagens. Enquanto não começa a gravar, Bruno dedica-se às filmagens de "Minha Fama de Mau", no papel de Carlos Imperial.

Tremendão

O longa "Minha Fama de Mau" sobre a trajetória de Erasmo Carlos e tem Chay Suede como protagonista. Gabriel Leone fará Roberto Carlos. As filmagens no Rio de Janeiro irão até o dia 7 de dezembro.

Roteiro

Então ficou assim: César Filho entrará em período de férias na Record entre 4 e 25 de janeiro. Durante o descanso do César, como antecipado neste espaço, Britto Júnior tocará o "Hoje em Dia", ao lado dos demais apresentadores.

Férias

Sérgio Marone concluiu participação em "Os Dez Mandamentos" na Record e agora faz apenas o papel de telespectador. Com contrato longo, coisa rara hoje em dia, o ator, que deu vida a Ramsés, vai aguardar os novos projetos do canal.

Canal I

"Escolinha do Professor Raimundo" sinaliza para novas gravações na Globo

Por: Flávio Ricco

Colaboração: José Carlos Nery Na Globo, uma nova leva de episódios da nova "Escolinha do Professor Raimundo" está garantida. Pelo menos é esta a opinião esmagadora da sua equipe - atores, direção e autores. Para eles, o programa, inicialmente tratado como "uma homenagem a Chico Anysio", reúne todos os ingredientes para ganhar o formato de temporada e emplacar novas edições. Um otimismo que surgiu após o pessoal conferir o material captado nos estúdios do Projac, sob a direção-geral de Cininha de Paula. Há o entendimento que a "Escolinha", agora com Bruno Mazzeo no papel que foi de seu pai, Chico Anysio, possui fôlego de sobra para muitas outras aulas, porque o time escolhido entendeu sua proposta e se entregou. As gravações dos sete episódios já foram concluídas e aguarda-se a estreia no Viva, dia 23, às 23h, e depois nas noites de domingo da Globo, em dezembro. Oficialmente, a direção da Globo ainda não se pronuncia sobre a sequência da "Escolinha". Prefere aguardar a exibição e só então discutir o seu futuro.



Primeiro programa

A atriz Bianca Castanho apresenta, a partir deste domingo, às 10h15, no SBT, o "Pequenos Campeões". O programa irá mostrar, a cada edição, a história de duas crianças. Uma já teve sua vida transformada por meio da prática do esporte, a outra irá receber ajuda da primeira para realizar a sua própria trajetória de superação. Trabalho de Formata, é um misto de documentário e ação social.

Sexo é vida
E A VIDA NÃO PODE ESPERAR

DIFICULDADE DE EREÇÃO E EJACULAÇÃO PRECOCE TÊM TRATAMENTO MÉDICO

1 MILHÃO DE HOMENS ATENDIDOS NO MUNDO

NÃO ESPERE MAIS

LIGUE AGORA | **0800 205 1900** | SIGILO ABSOLUTO

Responsável Técnico: Dr. Rogério Sobal - CRM: 8307

BOSTON
MEDICAL GROUP
LÍDER EM SAÚDE SEXUAL MASCULINA

bate-rebate

- Enquanto Sérgio Marone e vários outros atores concluíram participação em "Os Dez Mandamentos", Guilherme Winter e Giselle Itiê seguem em frente...
- ... O casal estará na primeira fase de "A Terra Prometida".
- Valéria Alencar e Rafaela Mandelli também integram o elenco de "A Terra Prometida".
- Globo encerra hoje as gravações da vinheta de fim de ano.
- No dia 19, será realizada a 16ª edição do Grammy Latino no hotel MGM de Las Vegas...
- Evento que vai homenagear este ano Roberto Carlos...
- ... O Grammy mais uma vez não terá transmissão de nossas emissoras.
- Livre de "I Love Paraisópolis", Tatá Werneck grava o programa "Vai que Cola".
- I Renata Alves, do "Hoje em Dia", viajou para gravar com o Rambo amazonense.
- O especial "Festeja", da Globo, contou com Camila Queiroz na apresentação. Gravado em Cuiabá.

c'est fini

A Retrospectiva dos Famosos que a Record vai exibir dia 22 de dezembro já está com seu roteiro praticamente fechado e não faltarão espaços para comentar a estreia de Xuxa, na casa, a contratação de Buddy Valastro, o acidente aéreo de Luciano Huck e Angélica, e a polêmica causada pelos comentários de Ed Motta, entre outros. Já a novela "Os Dez Mandamentos" ganhará espaço na retrospectiva do jornalismo. Ficamos assim. Tchau!

Resumo de Novelas

MALHAÇÃO (Globo, 17h50)

SEGUNDA

Miguel conversa com Maria sobre Rafaela e teme revelar para Ana sobre a menina. Livia se recusa a conversar com Luciana. Os alunos do Leal Brazil se voltam contra Luciana por causa de Livia. Miguel conversa com Ana sobre Maria e Rafaela. Ana revela a Rubem que Rafaela é sua filha.

TERÇA

Rubem confessa que não sabe como agir diante de Rafaela. Uodson compra um presente para o bebê de Ciça. Rubem revela a Bia que tem uma filha. Livia afirma a Rodrigo que não quer mais falar com Luciana.

QUARTA

Rubem e Rafaela conversam, e a menina pede para que o pai a apresente à sua família. Ana e Ciça descobrem que o bebê é um menino.

Luciana e Roger desconfiam que Alina amou para que Livia flagrasse a conversa dos dois. Bia e Rubem contam para Marina e Max sobre Rafaela.

QUINTA

Rubem recebe Rafaela em casa. Beto aconselha Pedro a parar de provocar Rodrigo. Ciça revela a Rodrigo que seu filho terá o mesmo nome que o rapaz. Nilton descobre que Rubem tem uma filha. Maria questiona Rafaela sobre o segredo das duas.

SEXTA

Rafaela garante a Maria que não revelou o segredo para Rubem. Ciça conta para Pedro que Rodrigo beijou Luciana. Rubem e Bia descobrem que Maria matriculou Rafaela no Dom Fernão e o professor questiona Maria sobre seus planos.

ALÉM DO TEMPO (Globo, 18h30)

SEGUNDA

Bernardo e Emília se irritam um com o outro e Ariel comemora. Bernardo visita Vitória, que o alerta sobre Emília. Emília conversa com Alberto sobre seus planos de vingança. Salomé admira Massimo. Bernardo procura Emília para falar sobre Vitória.

TERÇA

Bernardo pede que Emília conceda mais tempo a Vitória para deixar seu palacete e Livia ouve. Raul se aproxima de Gema e pede para tirar fotos dela. Alberto aconselha Livia a não brigar com Emília por causa de Vitória. Pedro presenteia Livia com um anel de noivado.

QUARTA

Afonso, Felipe e Bernardo ajudam Vitória a deixar seu palacete. Emília visita sua nova casa e surpreende Bento em um dos quartos do palacete. Acompanhado de policiais, Pedro expulsa Bento da casa de Emília. Bento é detido e questiona Emília

sobre seu ódio por Vitória.

QUINTA

Pedro defende Emília de Bento. Emília chama Roberto para cuidar de Livia. Roberto é hostil com Emília. Gema convida Emília para jantar. Roberto comenta com Felipe que Livia está doente. Felipe visita Livia e é recebido por Pedro.

SEXTA

Anita ajuda Felipe e Pedro acredita que os dois estão envolvidos. Dorotéia se encontra com Bernardo. Gema se impressiona com os desenhos de Mateus. Emília sofre ao pensar em Vitória e se recusa a falar com Alberto.

SÁBADO

Capítulo não fornecido pela emissora

TOTALMENTE DEMAIS (Globo, 19h30)

OBS: até o fechamento desta edição, a emissora não havia liberado o resumo da semana da novela

A REGRA DO JOGO (Globo, 21h20)

SEGUNDA

Juliano confessa para Zé Maria que amou para que ele fosse preso pela polícia. Os bandidos da facção golpeiam Juliano e libertam Zé Maria. Belisa sugere que Dante acredite em Juliano. Romero beija Tóia. Romero afirma a Atena que não desviará dinheiro da construção de sua creche.

TERÇA

Merlô consegue uma arma para Juliano. Juliano sequestra Dante para levá-lo até o casarão onde encontrou Zé Maria. Faustini alerta a polícia sobre o rapto de Dante. Belisa insiste para

que Lara revele a verdade sobre Orlando para sua família.

QUARTA

Juliano leva Dante até um hospital. Faustini exige que os policiais encontrem Juliano, e Tio dá a mesma ordem para os capangas da facção. Indira seduz Oziel. Merlô decide ajudar Juliano a se esconder. Orlando mente para Lara e a coloca no porta-malas de um carro.

QUINTA

Orlando orienta seu capanga a espantar Lara assim que a moça despertar. Belisa acredita que Juliano é um bandido e pede perdão a Dante. Romero questiona Tóia sobre a visita de Juliano. Adisabeba promete a Zé Maria que protegerá Juliano.

SEXTA

Dante resgata Lara e a leva para a mansão dos Stewart. Tóia deixa a casa de Romero, e Atena comemora.

Além do Tempo

Bernardo e Emília discutem por causa de Vitória

A relação de Bernardo (Felipe Camargo) e Emília (Ana Beatriz Nogueira) será bem diferente da que os dois tiveram na vida passada. Desde que o escritor chegou em Belarrosa, os dois se irritam um com o outro. Agora, quando descobre que a empresária está expulsando Vitória (Irene Ravache) da casa onde mora, ele a confronta em defesa da antiga proprietária.

NOVOS QUADRINHOS EM CAPA DURA!

Nas bancas e livrarias.

SOLUÇÃO ANTERIOR

P	V	T	A	D	O	C	E			
B	A	T	A	T	A	D	O	C	E	
B	I	C	O	L	O	R	B	A	S	E
O	A	E	O	L	M	U				
D	E	S	C	R	I	M	I	N	A	R
N	L	I	R	A	O	D	N	E		
M	E	N	T	A	L	A	R	A	I	
O	R	A	N	A	I	R	D	C		
G	P	A	N	T	A	L	E	A		
S	E	T	O	R	E	D	E	C	O	R
T	E	O	R	E	M	A	Z	C		
M	I	S	S	A	S	F	L	O	R	
C	O	A	R	L	E	O	N	I		
P	A	U	A	P	I	T	A	I	S	
R	O	L	A	A	D	O	T			
N	O	S	D	O	M	O	R	R	O	

PALAVRAS CRUZADAS DIRETAS

Refeição rápida O de países desenvolvidos tende a ser mais velho (Geog.)	Heavy (?) , o rock de Marilyn Manson	Organização revolucionária basca	O som do "ph" em palavras inglesas	Alvo da pintura com o esmalte	Professores que trabalham após o Enem Divisão Antissequestro (sigla)
Contexto no qual ocorre algo (fig.)				Algo que está incerto ou indefinido	
(?) Zero, personagem de HQs	(?) Andreas, falha geológica (EUA)	Pai da mãe			Senhor (abrev.) (?)-guará, canídeo
(?) de Gramado, evento de Cinema					A doença como o lúpus e o vitiligo
(?) Morissette, cantora canadense	Rio que banha Pisa			Fofoca	
	Alagoas (sigla)			Excursão, em inglês	
				Mulher nobre	
M E L	Poeta da Grécia				Serviço precursor do WhatsApp
	Registros jurídicos				
Produto apícola de aplicação antiséptica	Simbolos numéricos				
	Fruto em calda				
Afastar; recolher		Cachaça (bras.)		O açúcar branco de poucas vitaminas	
		Artigo de contrato			
Prato italiano à base de arroz					"By My (?)", música da banda INXS
				O maior osso humano	
				Vantagem	
				Instrumento do jazz	
				Jornal argentino	
Investidura em cargo público		Tépida			
Música da cantora Beyoncé	Eriberto Leão, ator	Orlando Rangel, químico			Oliviero Toscani, fotógrafo italiano
Planta ornamental de jardins aquáticos			Depósito de terra do fundo de rios		Eliseo Visconti, pintor brasileiro

BANCO 3/pa. 4/arno — side — ton — tour 9/autoinune. 12/perfil etário. 39

PROGRAMAÇÃO DOS CINEMAS

CINE WEST SIDE
de 05/11 a 11/11

CINE I
Missão Impossível 5: Nação Secreta
Quinta/ Sexta/ Sábado/ Domingo/
Segunda/Terça e Quarta - 21:15 h

Quarteto Fantástico
Quinta/ Sexta/ Sábado/ Domingo/
Segunda/Terça e Quarta - 19:15 h

Divertida Mente
Quinta/ Sexta/ Sábado/ Domingo/
Segunda/Terça e Quarta - 14h15 - 16h15

CINE II
Atividade Paranormal 5 – Dimensão Fantasma
Quinta/ Sexta e Segunda - 14:00 – 16:30
– 19:30 – 21:30 h

Sábado/ Domingo/ Terça e Quarta - 14:00
– 15:45 – 17:30 – 19:30 – 21:30 h

Arcoplex Cascavel JL Shopping
de 29/10 a 04/11

SALA 1
Atividade Paranormal
Sexta, sábado, domingo, segunda, terça
e quarta às 19h40 e 21:30

Goosebumps M. e Arrepios
Sexta, sábado, domingo, segunda, terça
e quarta às 13h40, 15h40 e 17h40

SALA 2
O Último Caçador de Bruxas
Sexta, sábado, domingo, segunda, terça
e quarta às 14h40, 17h, 19h10 e 21h20

SALA 3
Ponte dos Espioes
Sexta, sábado, domingo, segunda, terça
e quarta às 14h e 16h40

S.O.S. Mulheres ao Mar
Sexta, sábado, domingo, segunda, terça
e quarta às 19h30 e 21h30

SALA 4
Atividade Paranormal
Sexta, sábado, domingo, segunda, terça
e quarta às 19h30 e 21h20

Vai que cola
Sexta, sábado, domingo, segunda, terça
e quarta às 14h, 15h50 e 17h40

Tio passa uma nova missão a Romero e Atena. Dante incentiva Lara a prestar queixa contra seu marido. Rui e Indira flagram Tina e Oziel juntos. Atena consegue roubar os diamantes, mas é flagrada pelos seguranças.

SÁBADO

Capítulo não fornecido pela emissora

*OS RESUMOS DOS CAPÍTULOS ESTÃO SUJEITOS A MUDANÇAS EM FUNÇÃO DA EDIÇÃO DA NOVELA.

horóscopo

ÁRIES

Por que insistir em velhos comportamentos, se eles têm trazido sofrimento, ariano? Hora de perceber os padrões que é necessário eliminar, abrindo-se a novas atitudes.

TOURO

Embora a incerteza de não dominar os acontecimentos, saiba que eles ocorrem para a sua evolução. O momento atual novamente evidencia o confronto entre o velho e o novo, o conhecido e o desconhecido.

GÊMEOS

Muitas coisas precisam ser repensadas. Antigos conceitos estão sendo reavaliados. Momento que evoca a necessidade de enfrentar fantasmas internos, medos e repressões.

CÂNCER

O desapego de velhas atitudes e padrões nos relacionamentos abrirá um novo mundo a você. As transformações emocionais e nas relações são as mais importantes que você já viveu.

LEÃO

O medo de perder o controle de uma situação emocional ou profissional abala os leoninos. Questões de saúde podem ter um forte fundo emocional. Conscientize-se disso.

VIRGEM

Emoções, intimidade, sexualidade e finanças são temas de profundas mudanças. Cuidado com a resistência em modificar padrões de conduta, o que pode acirrar situações drásticas.

LIBRA

Relacionamentos e vida familiar podem apresentar um súbito despertar de mudança. O momento favorece a conscientização e transformação de atitudes nas relações e na vida doméstica.

ESCORPIÃO

Ao que você ainda está apegado e resistindo transformar, escorpiano? A fase atual pede que aprofunde a consciência de si, pois assim mudará o que lhe incomoda.

SAGITÁRIO

Mudanças e surpresas afetivas vêm caracterizando a vida dos sagitarianos. Despertar para uma nova forma de amar, de expressar sentimentos, de se permitir. Mudança intensa de valores.

CAPRICÓRNIO

Poder, a palavra-chave de hoje. Poder emocional e de autoconhecimento. O que você quer mudar nos outros, seja capaz de mudar em si. Acontecimentos importantes em família.

AQUÁRIO

Abra a percepção ao que os olhos racionais não veem, mas a intuição enxerga. O momento é oportuno para deixar para trás velhas pautas desgastadas de comportamento.

PEIXES

Mudança de valores e de prioridades que tem reflexos sobre questões financeiras. Desperte para novas formas de expressar os seus talentos e habilidades, pisciano. Desapego é necessário.

SALMO

Quando em meu coração se multiplicam as angústias, vossas consolações alegam a minha alma. Acaso poderá aliar-se a vós um tribunal iníquo, que pratica vexames sob a aparência de lei? Atentam contra a alma do justo, e condenam o sangue inocente. (Salmo 93; vers. 19 a 21)



Digna de ser exposta num porta-retrato, a meiguice das irmãs Luiza e Alice, na lente Ana Cerezer. Elas são filhas de Thiago e Bruna Giordani Diedrich, de Foz do Iguaçu



Esta pimpolha brincando de professora é a Laiz Caroline, filha de Laryssa Hillesheim

Família Portrait



A gatinha Alice, que amanhã completará 4 anos. É filha de Kleiton e Solange Sorbara



Este gatinho é o Benjamin, filho de André e Fernanda Cristina Parzianello Siqueira, clicado por Bruna Barbosa Sarolli

CLIMATIZADORES

Topclima
UM AR DE CONFORTO

TOP 160

TOP 400

TOP 60

Linha Industrial, Comercial e Residencial. Consulte nossa fábrica.

- CONFORTO TÉRMICO
- BAIXO CONSUMO DE ENERGIA
- MELHORA A UMIDADE DO AR
- MELHOR CUSTO X BENEFÍCIO

Telefone | Fax: (45) 3219-6899
topclima@topclima.com.br
topclima.com.br

Rodovia BR 277 - Km 589, 15255 | Cascavel - PR



A graça de Anna Paula, que na última quinta-feira comemorou 5 anos. Ela é filha de Alessandro André e Aldriana Sorbara



A linda Valentina, que tem quatro meses e é filha de Renato Quinelato e Francielly Hirata

Comportamento

Dra. Karine Rizzardi (45) 3224-4365 drakarinerizzardi@gmail.com

De pais para filhas adolescentes

Quatro mulheres chegaram para uma reunião vestindo roupas indecentes, que mostravam muito os seus corpos. O presidente da empresa

olhou para elas e disse-lhes que sentassem.

Em seguida, com o olhar de um pai que aconselha uma filha, afirmou:

- Senhoras. Tudo o que Deus fez de valioso neste mundo está bem coberto e é difícil de ver, encontrar ou obter.

1 – Onde você encontra os

diamantes?

Lá no fundo, COBERTOS E PROTEGIDOS.

2 – Onde você encontra as pérolas?

No fundo do oceano, COBERTAS e PROTEGIDAS por bela concha.

3 – Onde você encontra o ouro?

Lá em baixo, COBERTO com camadas de rocha e para obtê-lo você tem que trabalhar duro e cavar fundo.

Ainda olhando para elas, continuou:

- O corpo de vocês é único e se vocês quiserem ser mais preciosas do que ouro, diamante e pérolas, precisam se “cobrir” também. Se vocês mantiverem seus minerais preciosos profundamente cobertos, uma organização respeitável de mineração com a maquinaria necessária vai realizar anos de exploração extensiva. Aqui dentro da minha empresa, essa postura é inaceitável! Espero que possam ter entendido o recado...

E com neutralidade no olhar, completou:

- Podem voltar ao trabalho!



GETTY IMAGES

Reflexão

Rosas vermelhas

Era dia dos namorados... Rose olhava melancólica para o vaso em que costumava colocar as rosas vermelhas que chegavam todos os anos, naquela data especial. Rosas vermelhas eram as suas favoritas e todo ano seu marido as enviava, atadas com lindos enfeites.

O som da campainha retirou Rose de seus pensamentos. Ela atendeu a porta e lá estava o buquê de rosas vermelhas...

Com os olhos marejados de lágrimas, leu o cartão que dizia, como nos anos anteriores: “Seja minha namorada”.

Cada ano ele enviava rosas e o cartão sempre dizia: “Eu a amo mais este ano do que no ano passado. Meu amor por você sempre aumentará com o passar dos anos”.

Ela sabia que aquela seria a última vez que as rosas apareceriam, pois seu marido já havia morrido há quase um ano.

Rose pensava: “Ele encomendou as rosas adiantado”. Seu amado marido não sabia que não estaria mais ali naquele dia...

Ele sempre gostou de preparar as coisas com antecedência, pois se estivesse muito

ocupado tudo funcionaria perfeitamente. Ela ajeitou as flores e colocou-as no vaso especial.

E depois, colocou o vaso ao lado da foto sorridente do esposo querido. Sentou-se, por horas na cadeira favorita dele, enquanto olhava para sua fotografia e admirava as rosas que ele lhe enviara.

Mais um ano se passou e tinha sido difícil viver sem seu companheiro.

Era dia dos namorados outra vez e então, na mesma hora de sempre, como no dia dos namorados anteriores, a campainha tocou e lá estavam as rosas.

Rose levou-as para dentro e as olhou chocada. Então, foi ao telefone e ligou para a floricultura. O dono atendeu e ela perguntou-lhe se poderia explicar porque alguém faria isso com ela, causando-lhe tanta dor.

“Eu sei que seu marido faleceu há mais de um ano”, disse o dono. “Eu sabia que a senhora ligaria para saber. Pois bem, as flores que recebeu hoje foram pagas antecipadamente. Seu marido sempre planejou adiante, não deixava nada imprevisto. Existe um pedido que eu tenho ar-

quivado e que ele pagou adiantado. A senhora vai receber as rosas vermelhas todos os anos, até que a sua porta não mais atenda. Essa foi a recomendação do seu marido”.

Rose sentiu-se reanimada. Agora olhava as flores e pensava nos muitos momentos felizes que passara com aquele homem singular, que não deixara de ser gentil e carinhoso, mesmo depois de não estar mais fisicamente ao seu lado.

Se por acaso o céu dos seus sorrisos está com as estrelas da alegria apagadas pela saudade daqueles que se foram, ofereça-lhes, você, as rosas da gratidão pelos momentos felizes que o ser querido lhe permitiu viver.

Não deixe que as lágrimas o(a) impeçam de ver as estrelas da esperança de um novo encontro, num amanhã feliz que não tarda a chegar. Conserve a certeza de que o amor é eterno tanto quanto a vida, e jamais se perde.

Lembre-se que Jesus foi o grande propagador da imortalidade, pois atravessou o túmulo e voltou, exuberante, legando à humanidade a prova de que a vida é indestrutível, tanto quanto o amor.



Pérola do dia

"Os nossos amigos conhecem-nos na prosperidade. Nós conhecemos os nossos amigos na adversidade".
John Collins

Rose Bracht

social@oparana.com.br

Infame

Coma de tudo, porque pizza não engorda, massa não engorda, chocolate não engorda. Quem engorda é você!

Recital

Comandada pela pianista Consuelo Carvalho Spoladore, a tradicional Escola de Música Som & Ritmo promove neste domingo a apresentação de alunos e professores, evento que marca a abertura do programa artístico-cultural das comemorações alusivas aos 64 anos de Cascavel. Tendo como palco o Teatro Municipal, o espetáculo será realizado em duas récitas: "Magia dos Sons", às 17h30, e "Encontros Musicais 2015", às 20h30.

Grana alta

As mulheres prometem dominar as compras durante a próxima edição da Black Friday no Brasil, marcada para o dia 27. E não é só. Elas devem gastar nada menos do que 1 bilhão de reais na promoção, segundo pesquisa realizada pela consultoria Conversion com consumidores conectados à internet. Sendo assim, as lojas virtuais vão colher os frutos dos constantes investimentos em campanhas, produtos e serviços destinados ao público feminino.



Em elegante recepção produzida no cascavel Country Club, Andreas de Luca Manoel e Mayara Fritz

Boa pedida

Amantes da música erudita têm bom programa para esta noite. Precisamente o 2º Concerto Anual da Orquestra de Flauta Doce marcado para as 18h, no palco do Centro Cultural Gilberto Mayer.



Karen Katlen e Isadora Medeiros em noite de festa

Humor

Cascavelenses que querem desopilar o fígado de tanto rir devem reservar espaço na agenda do próximo dia 19 para assistir ao stand up de Fabio Porchat.

Considerado um dos nomes mais conceituados do humor brasileiro, ele vai se apresentar no palco do Teatro Municipal em show organizado pela Mantovani Promoções.



Fred e Silamara Albiero Bueno Ramos, que vão festejar nesta segunda-feira 24 anos de casados



- LIMPEZA A SECO**
Peças que exigem tratamentos especiais
- SERVIÇO EXPRESS**
Auto atendimento
- DELIVERY**
Serviço de entrega e coleta

Av. Carlos Gomes, 3241, esquina com a R. Maranhão (anexo ao Posto Ipiranga) - Tel: 3324-0034
*vagas exclusivas de estacionamento em frente a loja



Aniversariantes

◆ **Domingo:** Alfredo Maba, Liziane Galafassi Erberich, Osmar José Salvador, João Paulo dos Santos, Darci Luiz Marin, Márcia da Silva Cavalcanti, Rieluiz Savaris, Sebastião Machado, Renan Muniz Parize, Claudio Evaristo Cesar, Marilene de Pádua, Gustavo Rezende de Aquino, Ruth de Cássia Moraes.

◆ **Segunda-feira:** Alberto Sierpinski, Suane Moreira Oliveira, Rosa Eliett, Sirlei Damazzini, Edson Vier, Ana Carolina Tibola Stabile, Herberto Rieger, Fernanda Consoni, Patricia Mara Guimarães, Leonardo Parzianello, Patrícia Karla Ribeiro Soares, Cleber Cardoso dos Reis, Danny Batista Pacheco, Juliane Karina da Silva, Eliane Veron Ybanhes, Kelen Navarro Garcia Wulff, Rubens Baroni.

Expovel 2015

Como é de praxe nesta época do ano, o Parque de Exposições Celso Garcia Cid viverá dias de intenso movimento por conta da realização da 34ª Expovel, promovida pela da Sociedade Rural do Oeste do Paraná. A feira será aberta na noite da próxima terça-feira, reunindo exposição da indústria e comércio, parque de diversões, praça de alimentação e arena de rodeios. E mais: será palco de grandes shows, entre eles as duplas Marcos & Beluti, Pedro Paulo & Alex, Henrico & Ravel, Fernando & Sorocaba, Henrique & Diego e MC Guimê.

Homenagem

O Museu Histórico Willy Barth de Toledo vai abrigar quatro exposições realizadas por artistas plásticos em comemoração ao Dia da Consciência Negra, data que transcorre em 20 de novembro. Estarão em evidência as mostras "Beleza Negra: Um Outro Olhar", de Ney Arboleya; "Em Homenagem a Consciência Negra", de Norberto Fabrício dos Santos; Exposição de Esculturas "Escravidão", de Cleciano Bellocchio; e "Trajes e Máscaras Africanos", de Carlos Juscimar Souza.



Marcando presença em evento social, Heloisa, Cristiane e Alessandro Tansini, em flash de Vinicius Bracht

PDI em pauta

Participantes do painel de Transporte e mobilidade urbana do Cascavel 2030 terão encontro no próximo dia 13, às 14h, na Sala Paraná, na Acic. Eles acompanharão a apresentação de informações sobre metas e prazos do PDI, o Programa de Desenvolvimento Integrado de Cascavel.



Curtindo tarde de festa, Caroline Civiero D'Agostini e Luana Dalleaste by R.Vieira

PLASTIVEL
Indústria de Plásticos Cascavel Ltda
Sacos, Sacolas, Filmes Técnicos, Embalagens Plásticas Personalizadas.
Fone/Fax:
45.3038-4358 / 3035-4360
9969 4414
www.plastivel.com.br
BR 277 KM 596
Cascavel - Paraná

Quer ter sua foto publicada na coluna?
SAIBA COMO
Entre em contato pelo email social@oparana.com.br ou pelo telefone (45) 3321-1000.

A beleza da jovem empresária Thais Casaroli captada pela objetiva de Nery Cardoso



CIRURGIA DA CATARATA E PRESBIOPIA COM FEMTOLASER

- Maior precisão
- Sem uso de bisturi
- Melhor posicionamento da lente intraocular



O Instituto de Olhos Fabri tornou-se o primeiro centro oftalmológico do interior do Paraná a dispor do FentoLaser para a cirurgia da catarata e presbiopia.



(45) 3224-4585
Rua Carlos de Carvalho, 4042 | Centro | Cascavel - PR

Quando mãos experientes se unem a novas tecnologias, a visão vai ainda mais longe.

Correção de miopia e astigmatismo até 10 graus

REVOLUCIONÁRIA TECNOLOGIA SMILE Small Incision Lenticule Extraction



- Sem o corte do Lasik
- Sem remoção de epitélio
- Menor sensação de olho seco
- Menor alteração na inervação e estrutura da córnea



(45) 3224-4585
Rua Carlos de Carvalho, 4042 | Centro | Cascavel - PR
Responsável Técnico: Dr. Pedro Paulo Fabri - CRM 9832

Quando mãos experientes se unem a novas tecnologias, a visão vai ainda mais longe.

Diretor Técnico Médico: Dr. Pedro Paulo Fabri CRM/PR 9832 - RQE 3792



Rotary em Ação

22 - O Paraná Domingo, 8/11/2015

Colunista: Mari Decker Cargin
Email: companheiramarli@hotmail.com



Rotaract: conheça as nossas causas

Cascavel - Os associados do Rotaract se reúnem, local e internacionalmente, com o objetivo de usar sua experiência e seus conhecimentos para resolver os desafios mais urgentes. Concentramos nossos esforços em seis áreas: promoção da paz, prevenção

de doenças, acesso a saneamento e água limpa, saúde materno-infantil, educação básica e alfabetização e desenvolvimento comunitário.

Nos dedicamos especialmente a erradicar a pólio no mundo. Os associados do Rotaract vêm traba-

lhando nessa iniciativa desde 1979 e já conseguiram erradicar a doença na maioria dos países (a pólio continua endêmica em apenas

três países). Quando faz doações ao Rotaract, você apoia o trabalho que realizamos em nossas comunidades e no mundo todo.

Somos uma organização responsável e usamos cerca de 90% dos nossos recursos financeiros para despesas com programas.

FOTOS DIVULGAÇÃO



Werner I. Gerhardt, governador do Distrito 4640, plantando árvore em companhia dos rotarianos do R.C. Francisco Beltrão Urio Park

CLUBES DE JOVENS EM AÇÃO

O Rotaract Club e o Rotary Club Marechal Cândido Rondon realizaram em parceria com Édlei Deilor (For Fun Eventos), de 31 de outubro a 2 de novembro, o Joia Oeste, evento no qual além do valor do ingresso o participante doava 1 kg de alimento não perecível. Com o trabalho da equipe e a contribuição de jovens universitários, o resultado foi extremamente positivo, pois foram arrecadadas 2,5 toneladas de alimentos e R\$ 9.600,00, que serão destinados às entidades participantes para que possam fomentar seus projetos e ações em prol de nossas comunidades e também de nossa missão "End Polio Now", a erradicação da poliomielite do mundo. Os alimentos foram doados para a Casa de Recuperação Caminhos da Vida, Associação Lar Rosas Unidas, ambas em Marechal Cândido Rondon, e para a Uopeccan de Cascavel.

PARTICIPE DE UM PROJETO

Rotaractianos são jovens líderes que trabalham para um mundo melhor. Nossos projetos vão de ações para entrega de alimentos a quem precisa a projetos de bibliotecas em escolas, ajuda a asilos e desenvolvimento humanitário, entre outros, mas principalmente arrecadação de fundos que possam patrocinar as vacinas contra a poliomielite, uma doença grave e ainda não totalmente erradicada. Você pode nos ajudar! Em Cascavel, um grupo de Rotaract se reúne na Casa da Amizade aos sábados, às 19h. Mais informações com Ana Caroline pelo telefone (45) 9811-5921 ou com Gabriela (45) 9850-2965.



ASSOC. DE SENHORAS DE ROTARIANOS

9ª NOITE ÁRABE
JANTAR BENEFICENTE / 25 DE SETEMBRO DE 2015



A presidente da ASR de Cascavel, Geanete Rovani, recebendo convidados na 9ª Noite Árabe



Sua Felicidade é nosso Estilo



Cascavel - PR |45| 3222-7860 | Curitiba - PR |41| 3618-9940
Maringá - PR |44| 3262-1595

www.controlsul.com

DISTRITO 4640 TERÁ PRIMEIRO ROTARY SATÉLITE

O Distrito 4640 terá o seu primeiro Rotary Clube Satélite em Boa Vista da Aparecida. Organizado pelo Rotary de Cascavel União, ele já conta com duas dezenas de participantes e será oficialmente formalizado na próxima quinta-feira, 12, com a presença do governador Werner, autoridades rotárias, municipais, companheiros do Distrito e associados de outros clubes. Os companheiros do Rotary União irão em ônibus especial.



A Roda do Rotary de Assis Norte, em São Paulo

#Curti!

"É preferível suportar os males que temos do que voar para aqueles que não conhecemos"

Coluna Inside

by Vinicius Bracht Oliveira
inside@oparana.com.br

f www.facebook.com/insideopr

@colunainside

Em breve!

Os usuários do sistema Android podem esperar por melhorias para o aplicativo WhatsApp. Em breve eles poderão desfrutar das novas atualizações, como a que permite sinalizar uma mensagem e salvá-la na conversa e depois é só busca-la no histórico de mensagens sinalizadas. No site do blogueiro Hugo Gloss tem mais informações sobre isso!

Início!

A partir desta quarta-feira, os moradores de Cascavel e região vão poder curtir a Expovel 2015. Shows das duplas Fernando & Sorocabá, Henrique & Diego, Marcos & Belutti e Pedro Paulo & Alex já estão confirmados.



PORTAL CASCAVEL
No Botequim da Esquina, Izabela Rossdeutscher e Edmilson Zabott



Os amigos Maximiliano Riccieri e Paulino Filho na Bielle, em flash de Jackson Gondim

Vem aí!

Fiquem atentos no que vem por aí na cidade. Nesta sexta-feira, dia 13, o rapper Criolo com o seu MC se apresentam no palco do Cowboy Saloon; no próximo dia 18, o show que homenageia o cantor Cristiano Araújo feito pelo irmão dele Felipe Araújo será apresentado na Wood's Cascavel; no dia 19, a dupla Bruninho & Davi vai agitar o aniversário de quatro anos do Ministerio Club. E para começar dezembro, a festa Fetiche promete lotar a Bielle. Mais informações em breve.

Adrenalina!

Hoje, a partir das 13h, tem Fórmula Truck em Cascavel. Reúna os amigos e marque presença!



VINICIUS BRACHT OLIVEIRA
O DJ Jean Vicentini que ontem comemorou mais um ano de vida! Parabéns!

Happy Bday!

Hoje: Cleusa Polles, Samuel Adiala, Neiva Pereira, Bruna Martinelo, Luiz Sonda e Loana Mangolin.

Segunda-feira: Flávio Machado, Henrique Biliato, Isadora Oliveira, Luiz Fernando, Everton Passaia, Osvalmir Sá da Silva, Marina Gomes, Mauricio Popenga e Mauricio Daltro Molina.

Terça-feira: Zé Costa, Jennifer Reginato, Elvis Lacerda, Anne Wisniewski, Alice Miranda, Mayra Alves, Thaize Semini, Simone Lima, Thaina Feroldi, Deivid Smek, Marina Felix, Vivian Cristina Sampaio, Jeferson Cecchele e Euclides Tombini.

Quarta-feira: Cléo de Rosso, Denise Unser, Keilla Ribeiro, Alessandro Meneghel Junior, Rodrigo Costa, Mayara Rayzer e Fabinha Paula.

Quinta-feira: Carlos Turmina, Lauhany Henz, Gabriela Zanella Hermes, Matheus Borchart, Carol Demarchi e Mateus Scorpioni.

Sexta-feira: Adevane Ribeiro Tauffer, Angelo Anderle, Marcela Piña e Roberto Tavares.

Sábado: André Cezar, Willian Ortega de Souza, Aline Capelatto, Kamila Anderle, Clodomir Carvalho, Marina Fontana Sciarra, Juliana Xavier, Ederson Silva e Leonardo Steinheuser.

Sucesso e muitas felicidades!



Curtindo a noite no Hooligans Pub, as amigas Jéssica Moreira e Marcele Antonio, by Portal Cascavel

Parabéns!

A E-Concept, que rolou domingo passado no Olinda Park Hotel, está entre as melhores festas eletrônicas dos últimos tempos de Toledo e região. No lineup, DJs como Gustavo Mota, Dazzo, Dead Society, Hot Bullet e Léo Silva agitaram o público presente das 16h30 até as 5h. Foi um sucesso só!

Em breve!

Os usuários do sistema Android podem esperar por melhorias para o aplicativo WhatsApp. Em breve eles poderão desfrutar das novas atualizações, como a que permite sinalizar uma mensagem e salvá-la na conversa e depois é só buscá-la no histórico de mensagens sinalizadas.



A bela Patty Steffens é o destaque da coluna deste domingo, clicada por Vinicius Bracht Oliveira

No século XIX, proibido adoecer

Cascavel - O velho comandante Diogo Pinto de Azevedo Portugal, que mantinha o costume de arrastar toda a família por onde andava, já exibía sinais de cansaço, embora continuasse relatando fielmente ao governo português a marcha dos acontecimentos no interior do futuro Paraná. O trabalho excessivo e a idade avançada causam muitos dissabores ao chefe militar, cuja saúde piora e lhe impõe um apressado deslocamento em 28 de abril de 1820 para sua fazenda e de lá para a Vila de Castro, onde esperava obter socorro médico.

Apesar de possuir imensa riqueza, configurada por enormes fazendas de criação ente Guarapuava e Castro, em terras tomadas aos índios, morreu sem assistência médica em Castro, em 3 de

maio de 1820. Segundo o padrão da época, não havia preocupação em estruturar serviços de saúde: em caso de problemas, o doente era submetido a uma infinta ronda de rezas, benzimentos e compostos de ervas, até por exaustão do ciclo da enfermidade ou por desgano do agravamento ser transportado de vila em vila para melhorar ou sucumbir.

As doenças no Paraná dessa época, estavam geralmente associadas a pestes atribuídas aos índios, que na verdade eram vítimas indefesas de males para os quais os desbravadores eventualmente contavam com anticorpos. Também eram propensos a doenças os tropeiros esfalfados que percorriam os caminhos do gado. A partir de 1820 o dedo acusador começa tam-



Aos doentes graves, rezas, ervas e conforto espiritual

bém a ser apontado aos imigrantes europeus que vinham para se domiciliar no Brasil. O desgaste das viagens, o descuido com a higiene e a ignorância sobre como evitar muitas doenças facilitavam o desenvolvimento de males crônicos e as mortes prematuras.

“Quando chovia dias consecutivos, conforme aconteceu mais de uma ocasião, molhava-se tudo que existisse (...): habitantes, roupas etc, ficando estas mofadas e os respectivos donos igualmente com cheiro de bolor, o terreno do acampamento, um lodaçal quase intransitável! Em consequência de tal estado, sobrevieram constipações que, por não serem curadas em tempo e convenientemente transformaram-se

em bronquites” (Leonardo Trevisan, *O que Todo Cidadão Precisa Saber Sobre o Pensamento Militar*).

A agonia de Diogo Pinto e seu desaparecimento coincidem com a ascensão e enriquecimento de uma das primeiras grandes personalidades da economia e da política paranaense, que no devido tempo será o líder da independência do Paraná em relação a São Paulo: o sargento-mor de milícias gaúcho João da Silva Machado, futuro Barão de Antonina.

Justamente em 1820 ele foi incumbido pelo governo paulista de chefiar a exploração de minérios de prata no Morro do Itayó, que no futuro dará na formação da vila de Itaiópolis, em Santa Catarina.

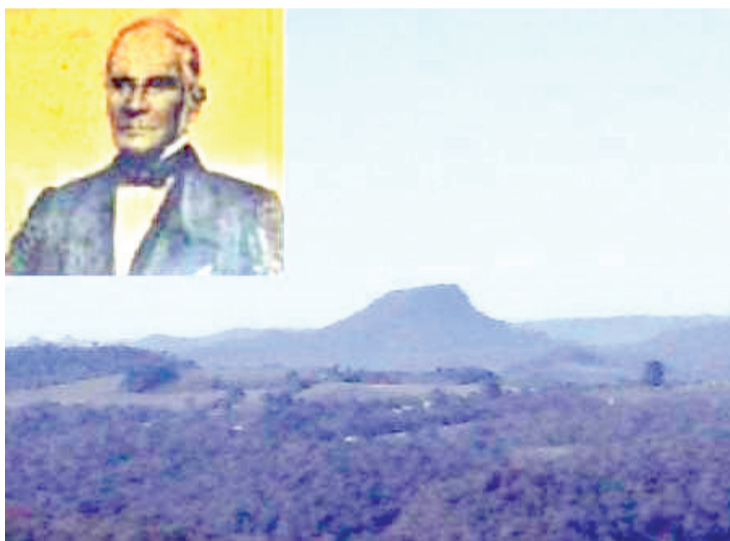

O lendário Morro do Itayó e o Barão de Antonina, concessionário de suas minas

Revolução em Portugal: para onde vai o Brasil?

Enquanto a doença do chefe militar português do interior paranaense o abatia no Brasil, em Lisboa crescia a pressão para que a família real retornasse de imediato à Europa, mas o rei João VI insistia em manobras para ficar. Tinha ciência de que sua partida significaria a recolonização do Brasil, com perda de status, e animaria os independentistas brasileiros. Em resposta às evasivas do rei, em 24 de agosto, os revolucionários maçônicos lusos proclamam o governo cons-

titucional representativo na cidade do Porto. Em setembro fazem o mesmo em Coimbra (dia 4), Braga (5) e Lisboa (15).

O historiador Vieira dos Santos recebe com alegria a notícia vinda da “íclita Cidade Eterna do Porto no Reino de Portugal, em que seus heroicos filhos formaram uma revolução política e regenerativa com o fim de obterem uma Carta Constitucional, abolindo-se o antigo regime e proclamando-se um sistema constitucional, instaurando-se uma Junta Su-

prema provisória, e convocando-se para isso novas Cortes Constituintes, revolução que todo o Reino imediatamente adotou e bem assim as Ilhas dos Açores e Madeiras, notícia chegada ao Rio de Janeiro no mês de outubro do mesmo ano” (1820).

Antes que chegassem ao Brasil as notícias sobre o desencadeamento da revolução liberal em Portugal, em 5 de setembro de 1820 as forças militares lusas incorporavam ao território brasileiro a Banda Oriental atual Uruguai.

Curitiba: povo e líderes vivem humildemente

No livro *Voyage dans les Provinces de Saint Paul et Saint Catherine*, o naturalista francês Auguste de Saint-Hilaire conta que nessa época a bela cidade de Curitiba, com “uma forma quase circular” tinha apenas 220 casas, “pequenas e cobertas de telhas, quase todas de um só pavimento, sendo, porém, um grande número delas feitas de pedras”.

“As ruas são largas e bastantes regulares, algumas totalmente pavimentadas, ou-

tras calçadas apenas diante das casas. A praça pública é quadrada, muito ampla e coberta com um relvado. As igrejas são em número de três, todas feitas de pedras (...)”.

Os comentários gerais davam conta de muita riqueza circulando entre os Campos Gerais e Curitiba, mas estavam em poucas mãos, segundo o sábio francês, para quem em Curitiba e arredores “é muito pequeno o número de pessoas abastadas”.

Saint-Hilaire registra que

povo e autoridades viviam em Curitiba com simplicidade, num ambiente rústico: “Eu vi o interior das principais casas da cidade, e posso afirmar que nas outras cabeças de comarcas ou mesmo de termos não havia nenhuma casa pertencente às pessoas importantes do lugar que fossem tão modestas assim. As paredes eram simplesmente caiadas e o mobiliário das pequenas salas onde eram recebidas as visitas se compunha apenas de uma mesa e alguns bancos”.

Paranaenses desunidos atrasam as conquistas

Antes de obter unidade para a difícil luta rumo à emancipação de São Paulo, os paranaenses da primeira metade do século XIX viveram um período de muita desunião. A causa das divergências estava na definição do melhor caminho para a circulação das riquezas do tropeirismo e do mate.

Em 17 de julho de 1820, uma Carta Régia enviada ao governador paulista João Carlos Augusto de Oeynhausen estabelecia “várias providências para facilitar a comunicação das vilas de Curitiba e Paranaguá com as povoações do Serra-acima”. A orientação do rei era privilegiar a manutenção da Estrada da Graciosa e deixar de lado a trilha de Morretes, “ponderando o quanto esta é péssima, principalmente da Borda do Campo até os Morretes”.

Segundo o rei, que se baseava em manifestação das câmaras de Paranaguá e Curitiba, o caminho de Morretes exigia muito trabalho e despesas para seu conserto, “em largas derrubadas, grandes e altos aterrados, cortes de rochedos, calçadas por entre morros e pontes nos rios Ipiranga e Itupava, sem todavia se poder conseguir o fazê-la praticável em muitos desfiladeiros e sem perigo no célebre Salto do Cadeado”.

(Fonte: Projeto Livrai-Nos!, Paraná, Tempo de Formação)

Calendário

9 de novembro de 1952
Realizam-se as primeiras eleições municipais em Cascavel. José Neves Formighieri (PTB) vence por um voto o farmacêutico Tarquínio Joslin dos Santos, que pertencia ao clandestino PCB e concorreu pelo PR de Bento Munhoz.

10 de novembro de 1771
Tenente-coronel Afonso Botelho de Sampaio e Souza, primo do governador de São Paulo, parte de Curitiba para buscar a ocupação dos Campos de Guarapuava, mas é vencido pelos índios.

10 de novembro de 1953
Lei estadual 1.384 institui o Fundo de Eletrificação do Paraná e cria uma sociedade de economia mista para a construção e exploração de centrais de energia elétrica. É a origem da Copel.

11 de novembro de 1819
Determinada a criação da Freguesia de Nossa Senhora de Belém, que originou Guarapuava.

11 de novembro de 1864
Começa a Guerra do Paraguai.

11 de novembro de 1923
José Silvério de Oliveira, o *Nhô Jeca*, descobre uma estatueta de santa no local em que mais tarde seria construída a capela de Aparecida dos Portos, hoje Igreja de Santo Antônio, em Cascavel.

11 de novembro de 1971
Deposto o governador do Paraná, Haroldo Leon Peres.*Criado em

Guarapuava o 2º Grupamento de Fronteira, origem da atual 15ª Brigada de Infantaria Motorizada, pelo Decreto nº 1 – Reservado. Em 1972 foi transferido para Cascavel.

12 de novembro de 1973
Morre o ex-governador Bento Munhoz da Rocha Neto, criador do Município de Cascavel.

13 de novembro de 1973



General-presidente Emílio Médici inaugura a primeira etapa do Programa Corredores de Exportação do Paraná, ao acionar os equipamentos das novas instalações do Porto de Paranaguá.

14 de novembro de 1910
Lei 1.383 eleva o distrito judiciário de Alto Paraná (Foz do Iguauçu) à categoria de município (confrontar com a lei 1.658, de 3 de março de 1914).

14 de novembro de 1956
Criada a comissão especial para a construção da Ponte da Amizade, sob a chefia do engenheiro Almyr França.

Próxima Cascavel de Ouro

A próxima Cascavel de Ouro, a 30ª edição, deverá ser disputada no dia 6 de novembro de 2016. Esta é a data escolhida pela diretoria do Automóvel Clube de Cascavel e a confirmação só depende de três eventos que podem ser realizados no mesmo dia: Stock Car, Fórmula Truck e Expovel. O GP Brasil de Fórmula 1 será no dia 13 de novembro.

Copa Paraná de Kart

A Copa Paraná de Kart deste ano será em etapa única, de 19 a 22 deste mês, no Kartódromo Municipal de Campo Mourão. Serão disputadas as categorias Cadete, Mirim, Júnior Menor, Júnior, Graduados, Novatos, Sênior (Sênior A e B), Super Sênior e Super Fórmula 4.

Stock Car

A Stock Car terá hoje a realização da penúltima etapa da temporada no Autódromo do Tarumã, em Viamão, na Grande Porto Alegre.



itaipu água mineral

DISK ÁGUA
(45) 3226 0544



Panorâmica
Imaginologia Odontológica

Serviços de Radiologia
Tomografia Computadorizada
Documentação Odontológica

Rua Antonina nº 1971 - Cascavel PR
45 3224 5662
www.panoramicaaraiosx.com.br



O Rei da Pizza
Delivery

(45) 3306-3306

Rua Fortaleza, 3.429
(meia quadra da Bartnik)
Cascavel - PR



INSPEVEL
Inspeção Veicular de Cascavel

Fone: (45) 3326-9303

Av: Tancredo Neves, 2608
Cascavel - PR



inje diesel
Todas as marcas Nacionais e Importadas

(45) 3225-7064

R. Francisco I. Fernandes, 149
Cataratas - Cascavel - PR

injediesel@injediesel.com
www.injediesel.com



ABRAPLAC BRASIL

MARCENEIRO, CONHEÇA NOSSOS PRODUTOS

www.abraplac.com.br

F-Truck tem pré-decisão hoje à tarde em Cascavel

A Fórmula Truck terá uma pré-decisão hoje no Autódromo Zilmar Beux, em Cascavel. A 9ª etapa, com largada marcada para as 13h, tem seis pilotos ainda com chances matemáticas de chegar ao título da temporada. Dois são do Paraná: Leandro Totti, de Londrina, líder com 303 pontos, e Diogo Pachenki, de Cascavel, sexto colocado com 223 pontos.

A prova de hoje é importantíssima para a definição do campeão. Totti poderá sair de Cascavel como campeão se vencer e abrir 52 pontos de vantagem para o vice-líder, que atualmente é o paulista Paulo Salustiano, com 287 pontos.

Mas Totti e Salustiano também podem adiar a decisão para Londrina, no dia 6 do próximo mês. E se terminarem hoje entre os três primeiros colocados, podem fazer com que a definição do título fique restrita a eles na última etapa da temporada.

Fora da disputa pelo título, o paranaense Wellington Cirino promete por fogo na decisão da categoria. Único tetracampeão, ele venceu a última etapa, disputada em Guaporé, e promete ganhar hoje em Cascavel. "Depois de muitos problemas, encontramos o melhor acerto do Mercedes-Benz e agora somos competitivos", garante ele, que venceu em Cascavel em 2004.



Wellington Cirino, único tetracampeão da categoria



Diogo Pachenki ainda tem chance matemática de título



Leandro Totti, de Londrina, é o líder do campeonato

OS 10 PRIMEIROS DO CAMPEONATO

Pos.	Piloto	Estado	Pontos
1º	Leandro Totti	PR	303
2º	Paulo Salustiano	SP	287
3º	Felipe Giuffone	SP	264
4º	Djalma Fogaça	SP	257
5º	André Marques	SP	225
6º	Diogo Pachenki	PR	223
7º	Wellington Cirino	PR	178
8º	Pedro Muffato	169	
9º	Jaidson Zini	PR	137
10º	Raijan Mascarello	MT	136
Demais paranaenses			
12º	David Muffato	PR	126
14º	Deborá Rodrigues	PR	107
23º	Fabiano Brito	PR	0

Thiago Klein vai disputar Festival de Marcas

Campeão do Metropolitano de Marcas de Cascavel, o Thiago Klein, da equipe Paraguay Racing, quer encerrar a temporada com mais um título, desta vez de âmbito nacional. Ele confirmou participação no Festival Brasileiro de Marcas que será disputado em Guaporé, nos dias 5 e 6 de dezembro.

Thiago só não definiu ainda se irá correr com um Gol ou com um Fiesta. "Estou

analisando todas as possibilidades e os técnicos acham que o Fiesta será

mais competitivo. Quero ir a Guaporé para brigar pelo título", afirma.



Thiago Klein, campeão do Metropolitano de Cascavel, busca seu primeiro título nacional em Guaporé (RS)

Myasava

O cascavelense Gustavo Myasava não conseguiu voltar ao Brasil para disputar a etapa de hoje do Campeonato Brasileiro de Turismo, no Autódromo do Tarumã, em Viamão.

Montagner

Carlos Montagner, que dirigiu a Cascavel de Ouro no dia 25 do mês passado, está de volta à cidade. Ele será o diretor da 9ª etapa da Fórmula Truck, hoje.



CASA WIRELESS
DISTRIBUIDOR AUTORIZADO

AMERICA - AMERICA BOX
Shopping Vendôme, 5º Piso
www.casawireless.com.py



Damian Auto Center
A primeira loja de pneus de Cascavel

- ALINHAMENTO
- BALANCEAMENTO (NO LOCAL)

Revendedor autorizado Trava Carneiro
Av. Brasil, 4518 - Fone (45) 3223-6363
Cascavel - PR



COMPOSTO DE ERVA MATE
FOLHA VERDE

Fone: (45) 3224-3435
melmate@uol.com.br



eurotec Distribuidora

Distribuidora de peças e equipamentos para postos de combustíveis

Av. Tancredo Neves, 1.813
Fone (45) 3225-0633

Topo do ranking garantido

A vaga na semi do Masters 1000 de Paris teve comemoração dobrada para Marcelo Melo. Isso porque o mineiro, que forma dupla com o croata Ivan Dodig, foi beneficiado pela queda dos gêmeos americanos Bob e Mike Bryan e da parceria Horia Tecau (ROM)/Jean-Julien Rojer (HOL). Com isso, ele assegurou o posto de número 1 do mundo nas duplas até o fim da temporada. Dentre os brasileiros, somente Gustavo Kuerten, no ranking de simples, havia conseguido tal feito.

Boa retorna à Série C

Promovido à Série B em 2010, o Boa Esporte experimenta, cinco anos depois, o descenso para a Terceira Divisão. Praticamente rebaixado antes do começo da rodada, o time mineiro apenas aguardava a confirmação matemática da degola depois de ter sido derrotado na sexta-feira à noite pelo Luverdense por 2 a 0. E ela aconteceu.

Abatol

Projeto social usa basquete para formar bons cidadãos

Toledo - Do sonho de alguns amigos e colegas apaixonados pelo basquete nasceu em 2000 a Abatol (Associação dos Amigos do Basquetebol Masculino de Toledo). O projeto social, que tem por objetivo formar não só atletas, mas cidadãos, cresceu ano a ano e hoje atende mais de 600 meninos por meio de escolinhas de base. Para comemorar os 15 anos de história, a Abatol realizou nesta semana um jantar comemorativo com a presença de pais, atletas e parceiros.

Atualmente, o projeto acontece em 16 locais e, se-

gundo a coordenadora Lourdes Kappes, tem incentivado o desenvolvimento saudável por meio da vivência do esporte. "O que nos move ao longo desses anos é a amor por essas crianças e o desejo de proporcionar a elas um futuro melhor", explica.

Durante o evento, o presidente da Federação Paranaense de Basketball, Amarildo Ramos da Rosa, destacou a importância do projeto para a formação de novos talentos. "A Abatol é um exemplo não só para cidade de Toledo, mas para todo Paraná. Nós participamos de diversas reuniões pelo Es-

tado e, hoje, a Abatol é um exemplo para criação de novas associações e a promoção de uma modalidade por meio da força de vontade e envolvimento da comunidade com o apoio público. Uma das cidades que se inspira-

ram na Abatol, por exemplo, é Foz do Iguaçu. Além disso, com a quantidade de jovens treinados em Toledo, surgem aqui diversos talentos. Hoje, todas as nossas seleções contam com atletas do projeto", destacou.

A ASSOCIAÇÃO

A Abatol é uma instituição sem fins lucrativos que, junto com a Secretaria Municipal de Esportes e Lazer, promove a modalidade no município por meio do trabalho voluntário de pais, professores e colaboradores. Já são 15 anos de atuação em prol de crianças e adolescentes. Atualmente, o projeto conta com 16 pontos de treinamento que atendem aproximadamente 600 meninos.

panorama esportivo

Série C

Com o acesso à Série B do Campeonato Brasileiro garantido, Londrina e Vila Nova começam hoje a decidir o título da Série C. O jogo de ida entre paranaenses e goianos está marcado para as 19h, no Estádio do Café. A segunda partida da final vai acontecer no próximo dia 21, no Estádio Serra Dourada, em Goiânia.

Copa Amop

A 7ª edição da Copa Amop de Futebol Regional definirá neste domingo as equipes que disputarão o título na temporada. As partidas de volta da semifinal estão marcadas para Ubitatã e Medianeira, ambas às 16h. Na rodada de ida Ubitatã venceu Cascavel fora de casa por 4 a 2 e agora pode até perder por um gol de diferença. Já Cascavel precisa vencer por pelo menos dois gols para levar a decisão da vaga para os pênaltis. Em Medianeira, o time da casa tenta reverter a vantagem do Palotina, que venceu o jogo de ida por 3 a 1.

Chave Ouro

O Umuarama Futsal confirmou sua força dentro de casa e venceu o São Lucas por 5 a 1 na segunda partida da semifinal da Chave Ouro do Campeonato Paranaense. Com isso, assistiu de camarote o duelo de ontem entre Guaruapuava e Foz Cataratas, pela outra semifinal. Independente do adversário, o Umuarama atuará em casa no jogo derradeiro da final por ter a melhor campanha da primeira fase.

FUTSAL | Decisão da Prata ocorre neste domingo em Londrina

A Chave Prata do Campeonato Paranaense de Futsal pode ter seu campeão definido neste domingo, quando Toledo (foto) e Colégio Londrinense fazem o confronto de volta da decisão, às 11h, em Londrina, com transmissão ao vivo das emissoras Catve e E-Paraná. No jogo de ida o time toledano venceu por 4 a 3, em casa, e agora tem o direito de poder empatar para ficar com o título. Já a equipe londrinense precisa vencer para levar a decisão para um terceiro jogo.



Não deixe seu tanque entrar na reserva!

A DIAL garante o combustível para o seu posto ou TRR. Gasolina e Diesel fornecidos pela Petróleo Brasileiro S/A. Agilidade na entrega, com frota própria.



(45) 3224-6363



Dial Distribuição Abastecimento e Logística Ltda.
Rodovia BR 277, Km 600 - Cascavel - PR

Eliminatórias

Brasil começa a se preparar para enfrentar a Argentina

São Paulo – Mesmo com seus principais craques em ação neste domingo, está marcada para hoje a apresentação da delegação brasileira que enfrentará a próxima rodada dupla das Eliminatórias Sul-Americanas para a Copa 2018.

O grupo comandado pelo técnico Dunga treinará em São Paulo para o clássico com a Argentina, que está

marcado para quinta-feira, às 22h (de Brasília), no Estádio Monumental, em Buenos Aires, pela terceira rodada da competição.

Com a derrota para o Chile (2 a 0) e a vitória sobre a Venezuela (3 a 1), o Brasil está na quinta colocação na classificação. Já a Argentina está pressionada no sétimo lugar após derrota para Equador (2 a 0) e empate com o Paraguai

(0 a 0). Para piorar a situação, o técnico Tata Martino pode perder também o atacante Carlitos Tevez, após deixar os lesionados Messi e Agüero de fora da convocação.

No dia seguinte ao clássico com os argentinos jogadores e comissão técnica desembarcarão em Salvador (BA) para o confronto da terça-feira (19h), às 22h, na Fonte Nova, com o Peru.

Palmeiras recebe o Vasco em busca de vaga no G-4

São Paulo – Vindo de duas derrotas seguidas, o que o faz iniciar a rodada a cinco pontos do G-4, o Palmeiras recebe o Vasco neste domingo, às 17h, no Allianz Parque, em busca da vitória para voltar a se aproximar do grupo de classificação à Libertadores 2016.

O Verdão não conta para este jogo com Dudu e Cristaldo, que estão suspensos. Assim, Rafael Marques ganha nova oportunidade no ataque.

Já o Vasco conta com novidades para seguir na luta para deixar a zona de rebaixamento – está a cinco pontos de sair da degola. Julio dos Santos e Leandro, por opção, e Bruno Gallo, suspenso, deixam o time para as entradas de Diguinho, Serginho e Riascos, respectivamente.

JOGAM HOJE	
BRASILEIRÃO	
17h	Palmeiras x Vasco
17h	Flamengo x Goiás
17h	Cruzeiro x São Paulo
17h	Figueirense x Atlético-MG
18h	Joinville x Santos
19h30	Sport x Grêmio
SÉRIE C	
19h	Londrina x Vila Nova-GO
ITALIANO	
9h30	Torino x Internazionale
12h	Empoli x Juventus
12h	Roma x Lazio
15h	Napoli x Udinese
17h45	Sampdoria x Fiorentina
INGLÊS	
11h30	Aston Villa x Manchester City
14h	Arsenal x Tottenham
14h	Liverpool x Crystal Palace
ESPAÑHOL	
9h	Athletic Bilbao x Espanyol
13h	Barcelona x Villarreal
15h15	A. de Madri x Sporting de Gijón
17h30	Sevilla x Real Madrid

PLACAR DE ONTEM	
SÉRIE A	
Internacional 1 x 0 Ponte Preta	
SÉRIE B	
Criciúma 1 x 0 Botafogo	
Náutico 2 x 0 Paraná	

Galo tenta se garantir na Libertadores

Florianópolis - Mais preocupado em manter a segunda posição na tabela de classificação do que em diminuir a diferença para o líder Corinthians, o Atlético-MG vai a Florianópolis para encarar o Figueirense neste domingo, às 17h.

Consciente de que só uma grande zebra trará o título, o Galo busca os três pontos para ficar mais próximo de confirmar a sua vaga na Libertadores. O técnico Levir Culpi tem o retorno de Jemerson, que cumpriu suspensão contra o Corinthians.

JOGÃO | Cruzeiro e São Paulo medem forças no Mineirão

Embalados no Brasileirão, Cruzeiro e São Paulo fazem no Mineirão um dos principais confrontos desta 34ª rodada. Décima colocada, a Raposa tenta manter vivo o sonho de alcançar o G-4, mesmo a oito pontos do objetivo. O técnico Mano Menezes tem apenas uma dúvida para escalar o time, entre Gabriel Xavier e Allano. No São Paulo, que vem de duas vitórias seguidas e está fora do grupo dos quatro melhores apenas pelos critérios de desempate com o Santos, o técnico Doriva (foto) deverá repetir a escalação que bateu o Sport no último sábado, no Morumbi. Lesionados, Rogério Ceni, Breno, Carlinhos e Luiz Eduardo seguem fora.



DESESPERADOS | Contra o Goiás, Flamengo tenta encerrar jejum



Vindo de quatro derrotas seguidas, o Flamengo vê no confronto com o Goiás, às 17h deste domingo, no Maracanã, a chance de reabilitação no Brasileirão - o time goiano abre a zona de rebaixamento. Para esse confronto, o técnico Oswaldo de Oliveira escalou no time titular dois dos cinco jogadores reintegrados: o lateral-direito Pará e o meia Alan Patrick. Kayke entra no lugar do suspenso Paolo Guerrero (foto), mas Sheik também está confirmado no 11 inicial.

Dois jogos fecham a 34ª rodada da Série A

São Paulo – A 34ª rodada da Série A do Brasileirão terá dois jogos no início da noite deste domingo. O quarto colocado Santos joga fora de casa a partir das 18h contra o Joinville e Sport e Grêmio encerram a jornada a partir das 19h30, na Ilha do Retiro.

No Peixe, que a cada jogo encara uma decisão para se

manter no G-4, o técnico Dorival Júnior não conta com Gustavo Henrique e Zeca, suspensos. Paulo Ricardo e Chiquinho entram no time.

No Joinville, a meta é fazer novamente valer o fator casa. Apesar da penúltima posição na tabela, o JEC não sabe o que é perder em sua arena há dez partidas.

No último jogo do dia, o Grêmio tenta seguir sua caça ao Galo. Apenas três pontos separam o time gaúcho, terceiro colocado, do vice-líder Atlético-MG. Para o duelo com o Sport, o técnico Roger Machado faz mistério quanto à presença de Pedro Rocha ou Everton no ataque.

Viaje com a NORDESTE, muito mais Conforto, Segurança e Pontualidade para você.

AGÊNCIA DE PASSAGENS: (45) 3226-5231
CARGAS E ENCOMENDAS: (45) 3223-7675
NORDESTE TURISMO: (44) 3518-4016

Compre sua passagem on-line e pague em até 10x sem juros com seu cartão Visa ou Master.
www.expnordeste.com.br

PREVISÃO DO TEMPO

CASCADEL

Pancadas de chuva e trovoadas
Domingo 08/11/2015

Muitas nuvens
Segunda 09/11/2015

Parcialmente nublado com chuvas e trovoadas pela manhã
Terça 10/11/2015

Maringá
max 27 min 18

Londrina
max 27 min 17

Cascavel
max 24 min 17

Foz do Iguaçu
max 28 min 20

Curitiba
max 18 min 14

Paranaguá
max 23 min 20

CRESCENTE 19/11-04h27

CHEIA 25/11-20h44

MINGUANTE 03/12-05h40

NOVA 11/11-15h47

Loterias CAIXA

NOSSOS RESULTADOS SÃO INFORMATIVOS E NÃO SUBSTITUEM OS RESULTADOS OFICIAIS.

FEDERAL concurso 5021

1º prêmio 47.743
2º prêmio 96.078
3º prêmio 59.874
4º prêmio 69.253
5º prêmio 89.804

DUPLA SENA concurso 1435

1º sorteio 01 07 33 36 42 46
2º sorteio 06 07 24 36 43 50

LOTOMANIA concurso 1605

03 15 18 24 31 32 35
37 39 40 45 48 52
54 55 57 58 59 60 96

QUINA concurso 3928

18 41 43 59 71

LOTOFÁCIL concurso 1281

01 03 05 06 08 09
12 13 15 19 21

TIMEMANIA concurso 800

06 18 24 27
45 51 64

06 11 16 23 36 42 22 23 24 25 TIME DO MOTO CLUBE/MA

Classificados

anuncio@oparana.com.br

01 - O Paraná Domingo, 8/11/2015



Importados

NISSAN FRONTIER
2010, LE, top de linha, 6 marchas, 4x4, branca, estado de nova, 80.000km, tirada em Cascavel. Valor á combinar. F: (45) 8403-3251/ 9973-6072. CI-163221.

SPRINTER 99
Vendo ou troco, 16 lugares, ideal para viagem família. R\$ 38.000. F: (45) 9971-2035/ 3035-4616. CI-163259.



CORSA 1.000 SEDAN
Prata, 2005, placa A, único dono, ótimo estado. FIPE R\$15.500., por R\$13.900. F: (45) 3224-5009/ 9981-5468. CI-163159.

MONTANA LS 1.4 12/13
Economflex, vermelha, dir. hid., ar quente, trava, alarme. R\$ 30.000., c/ troca, estudo proposta avista. F: (45) 3224-6117/ 8402-7695 (whatsapp). CI-163161.

OFERTA CORSA 1.0
Milênio sedam, prata, vidros e travas elétricas. FIPE R\$ 12.572., por R\$ 10.000. F: (45) 9971-1155. CI-162611.

OFERTA MERIVA CD 1.8
2003/2004, flex, preta, toca CD, pneus novos, completa. FIPE R\$ 19.652., por R\$ 17.000. F: (45) 9971-1155. CI-162604.

OFERTA S10 LTZ 2.8
2012/2013, diesel, 4x4, preta, cabine duplas. FIPE R\$ 98.613. por R\$ 91.000. F: (45) 9971-1155. CI-162612.

S10 EXECUTIVE
Flex, 2011, único dono, completa. F: (45) 8802-4060. CI-161055.

S-10 EXECUTIVO
2010/2011, flex, 2.4, preto, 4 pneus novos. R\$ 45.900. F: (45) 9971-1155. CI-162616.

ZAFIRA 09/10
2.0, flex, automática, completa, 7 lugares, airbag, câmera de ré, preta. R\$ 33.000. F: (45) 9963-0490. CI-163247.



PALIO 2008 4 PORTAS
Direção hidráulica, trava, alarme, ar quente e limpador traseiro, pneus bons, segundo dono. R\$ 15.500. F: (45) 9973-6775. CI-163219.



ECOSPORT 10/11 4WD
2.0, flex, preta, placa A, 2ª dona, 55.000km. F: (45) 9971-1155. CI-162605.

ECOSPORT TITANIUM 2
2.0, flex, automática, branca, 21.000km, único dono. F: (45) 9971-5101. CI-163196.

HILUX SW4 4X4 10/10
Diesel, automática, 7 lugares, prata, 95.000km. F: (45) 9971-1663. CI-163197.

MIXCAR VENDE
Ecosport Freestyle 1.6, 2009, prata, placa A, c/33000km, única dona. R\$ 34.900. F: (45) 3037-7700/ 9144-7777 (Tim/whatsapp). www.mixcascavel.com.br CI-162301.

RANGER XLS 2014
Bancos em couro, kit multimídia, mecânica, 30.000km. R\$ 95.000. F: (45) 9115-3500. CI-163008.



MIXCAR VENDE
Civic LXS 2008, preto, automático, c/ 65000km. R\$ 37.900. F: (45) 3037-7700/ 9144-7777 (Tim/whatsapp). www.mixcascavel.com.br CI-162300.

MIXCAR VENDE
Civic LXL, 2011, prata, placa A, automático, câmbio borboleta, c/ 72000km. R\$ 49.900. F: (45) 3037-7700/ 9144-7777 (Tim/whatsapp). www.mixcascavel.com.br CI-162299.



OFERTA MEGANE 1.6
Dinamique, 12/13, flex, prata, pneus novos, completíssima, impecável. FIPE R\$ 37.090., por R\$ 32.500. F: (45) 9971-1155. CI-162608.



MIXCAR VENDE
Corolla XEI 2.0, 2013, top R\$ 65.900. F: (45) 3037-7700/ 9144-7777 (Tim/whatsapp). www.mixcascavel.com.br CI-162298.



AMAROK 4X4 2013
Dupla, prata, comp., 45mil km, câmbio manual, gar. até 2017. R\$ 80.000., com troca R\$ 78.000., a vista. F: (45) 3224-6117/ 8402-7695 (whatsapp). CI-163160.

GOL 13/14
Completo, 1.6, c/ 8.500km, vermelho. R\$ 33.000. F: (45) 3225-8916/ 9820-6875. CI-163261.

GOL 2003
2 portas, bem conservado. Financiamento R\$ 10.900. F: (45) 9973-0888. CI-163217.

MIXCAR VENDE
Fox Prime 1.6, 2012, preto, completo, abs+ air bag, placa A, c/51000km, único dono. R\$ 34.900. F: (45) 3037-7700/ 9144-7777 (Tim/whatsapp). www.mixcascavel.com.br CI-163202.

OFERTA CROSSFOX 1.6
2009/2009, flex, branco, completo. FIPE R\$ 28.033., por R\$ 26.000. F: (45) 9971-1155. CI-162610.

OFERTA GOL 1.0 FLEX
2012/2013, flex, 2 portas, pneus novos. FIPE R\$ 20.236., por R\$ 17.500. F: (45) 9971-1155. CI-162613.

PRISMA 2015 COMPLETO
Único dono, prata. À vista R\$ 38.500., na troca carro menor valor R\$ 41.000. F: (45) 9973-6775. CI-163218.

SAVEIRO CROSS CE 10/11
Prata, 72.000km, placa A, flex. R\$ 33.900. F: (45) 9971-1155. CI-162614.



CONSÓRCIO CONTEMPLADO
Crédito R\$ 27.600., entrada R\$ 10.000., valor pago R\$ 9.500., + 19 parcelas de R\$ 1.172. F: (45) 9978-6779/ 3306-1088. CI-162975.



PÁ CARREGADEIRA
SEM 638, 2011, 3.000horas. Aceito automóvel. R\$ 130.000. F: (45) 9115-3500. CI-163009.

Lava Car Pingo D'água
3223-6699

Há 15 anos
cuidando do seu veículo

- Teto • Cintos • Paineis • Estepe
- Porta-Malas • Forro de porta

- Bancos • Tapetes • Carpete
- Embaixo dos Bancos

Espetoflex
Espeto giratório a pílula

TIM (45) 9988-3377 Vivo (45) 9125-3377
www.espetoflexcascavel.com.br

Rua Vitória, 770 - Cascavel www.lavacarpingodagua.com.br



AGRALE 7500 1997
C/ baú 6m, pneus novos. Aceito 50% menor valor. R\$ 45.000. F: (45) 9115-3500. CI-163006.

VENDO OU TROCO
Por terreno, Scania P340, 2011, trucado, original, único dono. F: (45) 9936-9848. CI-162953.



CBR 1000 RR
2007, 9.000km, estado de nova. Valor á combinar. F: (45) 8403-3251/ 9973-6072. CI-163222.

HONDA CG 125 FAN
2008, preta, c/ bagageiro, bem conservada. R\$ 2.800. F: (45) 3038-2127/ 9944-5575. CI-163244.



HONDA CIVIC
Seminovo, grupo especial consórcio, confira crédito R\$ 35.000., parcelas a partir de R\$ 491.67, com opção de UP GRADE, seu veículo usado poderá valer como lance. Mais informações F: (45) 3325-1070/ 9972-3798. CI-163137.

POPULARES 0 KM
Através do consórcio, muito mais barato. Celta, Gol, Uno, Palio, HB20 e outros. Crédito de R\$ 15.000., R\$ 20.000., R\$ 30.000., e R\$ 50.000. Mensalidades a partir de R\$ 295. Seu veículo usado poderá valer como lance. Para fazer um bom negócio fale com o Jorge. F: (45) 3222-1802/ 9972-3798. www.lanceconsorcios.com.br CI-163138.



PÁ CARREGADEIRA
SEM 638, 2011, 3.000horas. Aceito automóvel. R\$ 130.000. F: (45) 9115-3500. CI-163009.



ALUGO APARTAMENTO
No centro, 2 qtos, sala, coz., lavanderia, lavabo, bwc, aquecimento a gás. R\$ 650. F: (45) 9918-0270 / Fabiola. CI-162401.

ALUGO APARTAMENTO
Vila Germania, 3 quartos, sala, coz., 2 wc, ar, 2 vagas de garagem. R\$ 1.000., com IPTU, condomínio e gás incluso. F: (45) 9965-3606/ 8815-1616. CI-163126.

ALUGO APARTAMENTO
Vila Germania, 2 quartos, sala, coz., 1 wc, 1 vagas de garagem. R\$ 850., com IPTU, condomínio e gás incluso. F: (45) 9965-3606/ 8815-1616. CI-163127.

ALUGO APARTAMENTO
Rua Erechim 1515, sala, 2 quartos, bwc social, suite, cozinha, área de serviço, depend. da empregada. R\$ 1.000. F: (45) 3223-0635/ 9978-4035. CI-163168.

ALUGO APARTAMENTO
No Residencial Saint Paul Residence, rua Rio de Janeiro, 1405, suite c/ hidromassagem, 2 qtos, cozinha, a suite e um quarto mobiliados, sacada c/ churrasqueira, garagem p/ 03 carros. R\$ 1.600. F: (45) 9963-6304/ (45) 9933-4141 c/ Antônio. CI-163130.

ALUGO APARTAMENTO
Residencial Amazonia, rua Manaus, 440 no Country, c/ 1 suite + 1 qto, e demais dependências, c/ 78m², c/ 1 vaga de garagem + vagas extras, o condomínio oferece 4 salões de festa, playground, academia, circuito de segurança. Ótima localização. R\$ 700. +condomínio. Direto c/ o proprietário. F: (45) 9993-4643/ 9837-3166 (whatsapp) c/ Barreto ou Jacke. CI-163167.

ALUGO APARTAMENTO
Residencial Altemburg, 3 quartos. F: (45) 9981-6036/ 9971-1990. CI-163245.

CONSÓRCIO DE IMÓVEL
Você pode usar seu FGTS como Lance.

CONSORCIO ARAUCÁRIA
A Parcela Você tem, Você Paga! O Dinheiro Você Gasta!

Crédito	Parcela
R\$ 60.000,00	R\$ 496,00
R\$ 80.000,00	R\$ 661,33
R\$ 90.000,00	R\$ 744,00
R\$ 100.000,00	R\$ 826,67
R\$ 120.000,00	R\$ 992,00

Créditos de R\$ 60.000 a R\$ 700.000

Casas | Apartamentos
Sobrados | Terrenos
Sítios | Chácaras
Construções | Reformas

www.lanceconsorcios.com.br

Av. Brasil, 2962 - Sl.: 10 Shopping West Side
45. 3325-1070 | 9972-3798

APART. ED FLORENÇA
2 suites, 2 quartos, e demais depend., 2 vagas de garagem, depósito, c/ área total de 326m², e privativa de 228m². R\$ 740.000. F: (45) 9959-9449. CI-163239.

APART. NO CANCELLI
Ed. Residencial Garden Club, c/ 80m², 3º andar, 1 suite, 2 qtos., sala de estar e jantar, bwc, coz. mobiliada. R\$ 195.000. CRECI J4114. F: (45) 9972-0172/ 9972-0213. CI-159686.

APARTAMENTO
Res. Bariloche, 3 qtos e demais dependências. R\$ 150.000. F: (45) 3035-6699/ 9966-6699 CRECI 3999. CI-160642.

APARTAMENTO
Res. Cascavel, térreo, 3 qtos e demais dependências. R\$ 150.000. F: (45) 3035-6699/ 9966-6699 CRECI 3999. CI-160643.

APARTAMENTO NOVO
Suite, 2 quartos, demais dependência, 2 vagas de garagem, depósito, área de 134m². R\$ 315.000. F: (45) 9959-9449. CI-163241.

EDIFÍCIO NUREMBERG
No Cancelli, rua Manaus 2072, térreo c/ 98,61 m², 2 quartos, sala de estar/jantar, coz., área de serviço, 1 vaga de garagem. R\$ 175.000. F: (45) 9972-0172/ 9972-0213. Creci J4114. CI-159693.

ESQUINA PRÓX UNIPAR
460m², 20x23, Rua Rui Barbosa c/ São Luiz, com casa de alvenaria. R\$ 520.000. F: (45) 3225-2540/ 9972-3834. WWW.gersonparanhos.com.br Creci 7297 CI-163177.

ESQUINA SANTA CRUZ
457,5m² 15x30,5, próx ao colégio e posto de saúde. R\$ 250.000. F: (45) 3225-2540/ 9972-3834. www.gersonparanhos.com.br Creci 7297 CI-163181.

ITAPEMA/ CAMBORIÚ-SC
Alugo apartamento 80m da praia, beira mar, todo mobiliado. F: (45) 9971-1416. CI-161381.

JARDIM BARCELONA
Rua Olvidado, 957, c/ 50m², 2 quartos, sala, coz., BWC., 1 vaga de garagem. R\$ 125.000. F: (45) 9972-0172/ 9972-0213. CI-159690.

LANÇAMENTO IMÓVEL
NA PLANTA, Ed. Salvador Dali no Country, c/ suite, 2 quartos, bwc, sala de estar, sala de jantar, sacada c/ churrasqueira à gás, cozinha, lavanderia c/ sacada, a partir de R\$ 245.180. Entrada + 36 parcelas, chaves, financiamento. F: (45) 9972-0172/ 9972-0213. Creci J4114. CI-159697.

NOVO MILÊNIO
Ed. Dom Gregorio, rua Aquilino Massochim c/ 2 quartos, sala e coz. conjugada, área de serviço, 1 vaga. R\$ 155.000. F: (45) 9972-0172 / 9972-0213. Creci J4114. CI-159696.

SERAFIM VENDE
Vendo ou alugo apart. Centro prox. Colegio Eleodoro, 3 qts. R\$ 240.000. F: (45) 3035-2714/ 9922-7904 Creci 19806f. www.willianserafim.com.br CI-162841.

V. MORETTI ALUGA
Apartamento Ed. Roma, rua Juscelino Kubitschek, 1610, centro, suite c/ closet, sala, sacada, cozinha, área de serviço, 1 vaga de garagem R\$ 720. F: (45) 3322-1515 CRECI 3149J. CI-154144.

V. MORETTI ALUGA
Apartamentos Ed. Dona Guilhermina, na Rua Erechim, 1819, Centro, c/ suite, 2 quartos e demais dependências, 1 vagas de garagem R\$ 1.050. F: (45) 3322-1515 CRECI 3149 J. CI-154145.

V. MORETTI ALUGA
Apartamento Ed. Seville, rua Vitória, 1841, Neva, 2 quartos, sala, sacada c/ churrasqueira, cozinha, área de serviço, 1 vaga de garagem R\$ 700. F: (45) 3322-1515 CRECI 3149J. CI-154148.

V. MORETTI ALUGA
Apto Res. Montparnasse, rua Recife, 1698, centro, suite, 2 quartos, 2 salas, cozinha, sacada c/ churrasq., banheiro social, lavanderia, 2 vagas de garagem R\$ 1.200. F: (45) 3322-1515 CRECI 3149J. CI-154149.

V. MORETTI ALUGA
Apart. novo Ed. Josephina, rua Siqueira Campos, 895, centro, c/ suite, 2 qtos, sala 2 ambientes, sacada c/ churrasqueira, área de serviço, 2 vagas de garagem. R\$1.300. F: (45) 3322-1515 CRECI 3149 J. CI-154146.

V. MORETTI VENDE
Apartamento mobiliado, Ed. Nuremberg, rua Manaus, 2074, Cancelli, c/ 03 quartos, sala 2 ambientes, cozinha, área de serviço, 1 vaga de garagem. R\$ 240.000. F: (45) 3322-1515 CRECI 3149J. CI-154151.

VENDO 2 APARTAMENTOS
São Cristovão, próx. ao West Side. R\$ 140.000., cada. F: (45) 9901-6633 tim/ 3225-2540. Creci 7297. www.gersonparanhos.com.br CI-163175.

VENDO APART. NOVOS
2 e 3 quartos, próximo ao Shopping JL, direto c/ o proprietário. F: (45) 9971-1155. CI-162615.

VENDO APARTAMENTO
Ed. Bela Vista de Minas, último andar, 1 suite, 2 quartos, 2 vagas garagem, sacada com churrasqueira. F: (45) 9134-5682 c/ Marcelo. CI-162817.

VENDO APARTAMENTO
Ed. Monte Morá, Rua Minas Gerais, c/ suite, 2 qtos, bwc social, sala em 2 ambientes, coz., area de serviço, sacada c/ churrasq., mobiliado, 2 vagas de garagem. Aceito troca. F: (45) 9966-1118. CI-163047.

FAVARETO LEILÃO 11/11 PRESENCIAL E ONLINE

QUARTA ÀS 10H00
LOCAL:
RUA EDUARDO PINTO DA ROCHA Nº 4545 - UMBARÁ CURITIBA-PR

500 VEÍCULOS APROXIMADAMENTE
AUTOMÓVEIS - MOTOS
UTILITÁRIO - CAMINHÕES
SUCATAS E DIVERSOS

LUIZ ODAIR FAVARETO - LEILOEIRO OFICIAL

Relação, Fotos
edital e informações
a partir de 10/11 em

www.favaretoleiloes.com.br
FONE: (41)3111-9111

CLAUDIO KUSS GRANDE LEILÃO PRESENCIAL E ONLINE

LOCAL: RUA JOÃO LUNARDELLI, 2095 - CIC - CURITIBA/PR.

(IMPORTADOS) EDGE V6; TRACKER; AGILE; I30; SPORTAGE; SONATA; BERLINGO; CITROEN C4; PAJERO; LIFAN 530; CORDOBA; 2 PEUGEOT 307; 2 MARCH; RANGER; VERSA; KANGOO; SPACECROSS; AMAROK. (AUTOMÓVEIS): 41 VW; 39 GM; 32 FIAT; 21 RENAULT; 13 FORD; 8 PEUGEOT; 2 AUDI; 2 HONDA; CITROEN; HYUNDAI; MMC. (UTILITÁRIOS): 2 SAVEIRO; DOBLO CARGO; 2 STRADA. (MOTOS): 18 HONDA; 4 YAMAHA; DAFRA. (ÔNIBUS): COMIL CONDOTTIERE 96 (sem motor). (CAMINHÕES): MB415 SPRINTER 13; SINOTRUK HOWO 6X2 380 11; GM D 60 BASCULANTE 82; 2 CURSOR 450E33T 10; STRALISHD 570S38TN 08; MB 2423 K CA 07; 2 SCANIA P124 / R113 97-00; 2 VOLVO NH12380 / FH12 00-02.

www.claudiokussleiloes.com.br

DIA 10/11
TERÇA 10H00

VISITAÇÃO
DIA 09 DAS 09H ÀS 17H30 E 10 DAS 08H30 ÀS 10H00 NO LOCAL DO LEILÃO.

INFORMAÇÕES
EDITAL E FOTOS NO SITE A PARTIR 08/11 OU
41-3012-4800
CLAUDIO CESAR KUSS LEILOEIRO OFICIAL

JÚLIO CÉSAR
Leiloeiro Oficial

CURITIBA - PR

Leilão - Bancos e outras Empresas

**VEÍCULOS INTEIROS E SINISTRADOS E
ALGUMAS SUCATAS SEM DOCUMENTOS**

Dia: 13 de novembro de 2015 às 10 horas • Local: Rua Vanderlei Moreno, 9.850
Bairro Borda do Campo - São José dos Pinhais - PR

Visitação: dia 12 das 9 às 16 horas no local do leilão

Condições de pagamento: 100% no ato da arrematação mais 5% do total como comissão do leiloeiro

Informações: Tels.: (41) 3302-6464 - (11) 2464-6464 - www.sodresantoro.com.br
Júlio César Alves Ribeiro - Leiloeiro Oficial - Jucepar nº 635

Casas

ALUGO SOBRADO
Em condomínio fechado de alto padrão. R\$ 7.000., mensais. Creci J- 4114. F: (45) 9972-0172/ 9972-0213. CI-159698.

CASA ACLIMAÇÃO
alvenaria 140m², lote com 600m², suite, 3 quartos, demais depend. Rua Otelo C. Castilho, 621. R\$ 330.000. F: (45) 3225-2540/ 9972-3834. CRECI 7297. www.gersonparanhos.com.br CI-163174.

CASA MARIA LUIZA
VENDO. Alvenaria, 100m², terreno 14x33, Rua Mobral 489. R\$ 550.000. F: (45) 9972-4141 CRECI 3027 CI-163265.

CASA NO ALAGADO
De Tres Barras do PR. Terreno de 30x80, c/ casa mista de 6x8, 2 suites, bwc, sala, coz., c/ garagem para barco de 4x9 c/ bwc. Próximo a praia Barra Bonita, c/ várias mudas de frutíferas. R\$ 120.000. F: (45) 9934-9048/ 9134-7404. CI-162947.

CASA NO GUARUJA
Próximo a posto de saúde e creche, Apróx 130m², 3 quartos, sala, cozinha, banheiro, garagem, lote 264m². R\$ 180.000. F: (45) 9972-3834/ 3225-2540 Creci 7297 CI-162998.

CASA NO JD. ESPLANADA
Rua Aparecida dos Portos, c/116,37m², 2 quartos, sala de estar/jantar, coz., bwc, garagem c/ lav. bwc e depósito, terreno c/ 225m². R\$ 200.000. Creci J4114. F: (45) 9972-0172/ 9972-0213. CI-159694.

CASA TROPICAL
125m², suite, 2 quartos, demais depend., Lote 450m² próx. a Big Pão. R\$ 610.000. F: (45) 3225-2540/ 9972-3834. www.gersonparanhos.com.br Creci 7297 CI-163035.

CONDOMÍNIO VILLAGIO
No Pq. São Paulo, Sobrado geminado, novo, em condomínio fechado, c/ suite, 2 qtos., bwc, sendo que um quarto tem closet, sala de estar/ jantar, coz., lavabo e lav., garagem p/ 2 carros. R\$ 330.000. F: (45) 9972-0172/ 9972-0213. Creci J-4114. CI-159692.

NOVO MILÊNIO
Rua Arlindo O. Carelli c/187m², suite, 2 quartos, sala de estar/jantar, coz., área de serviço, 3 vagas. R\$ 530.000. CRECI J4114. F: (45) 9972-0172/ 9972-0213. CI-159687.

SERAFIM ALUGA
Casa, 2 quartos, próximo Uopeccan, condomínio. F: (45) 3035-2714/ 9922-7904 Creci 19806f. www.willianserafim.com.br CI-162842.

SERAFIM VENDE
Casa no Jd. Alto Alegre c/ aprox. 160m², suite, 2 qts. R\$ 430.000. F: (45) 3035-2714/ 9922-7904/ 9936-4099 Creci 19806f www.willianserafim.com.br CI-162827.

**TERRENO ESPECIAL
PARQUE SÃO PAULO**

VENDO – ÓTIMA LOCALIZAÇÃO

R. Washington Luiz, 5880
(a 250 mts Av. Carlos Gomes)
Próximo ao Posto Centro Oeste

Terreno de 12x41, com casa mista / edícula.
R\$ 355.000,00

92 99116.0032 Fernando / 92 8205.3426 Gizele

SERAFIM VENDE
Sobrado Res. Roma, 275m² área construída. R\$ 380.000., ac. permuta em Curitiba. F: (45) 9936-4099. www.willianserafim.com.br CI-162840.

SERAFIM VENDE
Casa Jd. Angra dos Reis, aprox. 60m², 2 qts, sobra terreno fds. Apenas R\$ 165.000. F: (45) 3035-2714/ 9922-7904 Creci 19806f www.willianserafim.com.br CI-162828.

SERAFIM VENDE
Casa Jd. Maria Luiza, 165m², 2 suites, 2 qts, laje, fino acab, condom. R\$ 330.000. F:(45) 3035-2714/ 9922-7904. Creci 19806f www.willianserafim.com.br CI-162829.

SERAFIM VENDE
Sobrado de esquina Angra dos Reis, ótima localização, 94m², 3 qts. Por R\$ 270.000. F: (45) 3035-2714/9922-7904 Creci 19806f www.willianserafim.com.br CI-162836.

SERAFIM VENDE CASA
No Pq. São Paulo, 116m², ótima localização, fino acab, sobra fundo. R\$ 410.000. F: (45) 3035-2714/ 9922-7904. Creci 19806f www.willianserafim.com.br CI-162830.

SERAFIM VENDE SOBRADO
No Alto Alegre, aprox. 160m², suite + 2 qts. R\$ 360.000., ac. troca p/ apart. F: (45) 3035-2714/ 9922-7904 Creci 19806f www.willianserafim.com.br CI-162838.

SOBRADO MARIA LUIZA
137m², suite c/ closet, 2 qtos, sala estar/jantar, sacada, coz. móveis planejados, lavado, churrasq. R\$ 365.000. F: (45) 9901-6633 tim/ 3225-2540. Creci 7297. www.gersonparanhos.com.br CI-163178.

SOBRADO NO CENTRO
186m², suite, 2 quartos, demais dependências, semimobiliado. R\$ 565.000. F: (45) 9959-9449. CI-163237.

SOBRADO RUA LONDRINA
119m², suite, 2 quartos, demais depend., garagem e sobra de terreno. R\$ 550.000. F: (45) 9959-9449. CI-163238.

V. MORETTI ALUGA
Casa rua Nereu Ramos, 752, Centro, suite, 2 quartos, sala, cozinha, banheiro, espaço c/ churrasq., 2 vagas de garagem R\$ 1.000. F: (45) 3322-1515 CRECI 3149J. CI-154258.

V. MORETTI VENDE
Sobrado na rua Sebastião Alencar Moreira, 297, c/ aprox. 72,39m², 3 quartos, sala, cozinha, banheiro, área de serviço, 1 vaga de garagem. R\$ 270.000. F: (45) 3322-1515 CRECI 3149J CI-154143.

VENDO CASA
Na Av. Brasil, próx. a Bartnik sentido FAG. Valor a combinar, aceito casa de menor valor como parte de pagamento. F: (45) 9948-0153/ 9800-2068. CI-163234.

VENDO SOBRADO FAG
2 suites, 2 qts, sala, cozinha, sacada, gar 4 carros. Sala comercial térrea e edícula grande. R\$ 600.000. F: (45) 3037-7381/9924-1771 CRECI - 10196 CI-163002.

Kitinetes

ALUGO KITINETE
FUNDOS. Próx. ao Muffatão Neva, 51m², 1 qto, sala estar/jantar, coz., bwc, lavand. interna, despensa, varanda. R\$ 360. F: (45) 9128-5106 c/ José. CI-163026.

Ponto Comercial

ALUGO
Barração com salas comerciais, próprio para depósito, transportadora etc. Rua Cuiabá. R\$ 6.000. F: (45) 9972-0143. CI-163131.

BARRAÇÃO COM SALAS
Comerciais, 150m², Santa Cruz, 40m da Tito Muffato, Rua Txikaos. R\$ 700.000. F: (45) 3225-8916/ 9820-6875. CI-163262.

SALA COMERCIAL
Rua Minas Gerais, 2334, Centro, aproximadamente 157m², com bwc. R\$ 1.400., + condomínio, IPTU, lixo. F: (45) 3038-7971/9918-8483. CI-162419.

V. MORETTI ALUGA
Sala Comercial, rua Salgado Filho, 2246-B, centro, c/ aprox. 60m² R\$ 1.025. F: (45) 3322-1515 CRECI 3149J. CI-154147.

VENDO CLÍNICA
De Fisioterapia em Foz do Iguaçu. F: (45) 8407-1366 (TIM). CI-161633.

VENDO DISTRIBUIDORA
De produtos de limpeza, com ótimo faturamento e boa carteira de clientes, atende Cascavel e região. F: (45) 9959-9449. CI-163242.

VENDO LOTÉRICA
Excelente movimento, bem localizada. F: (45) 9959-9449. CI-163240.

VENDO OU TROCO
Sala comercial, em Palotina, com 92m², na Av Presidente Kennedy. R\$ 248.000., quitado ou troco por Apartamento de menor ou maior valor em Cascavel. F: (45) 9973-7103. CI-161581.

Terrenos

1 ALQUEIRE
Sem benfeitoria, sem agua, a 8.500 metros do Trevo Cataratas, sentido Marinas, a 700 metros do asfalto. R\$ 110.000. F: (45) 9965-0669. CI-162882.

ÁREA 14 DE NOVEMBRO
4.633m², Rua Souza Naves Sul, após o viaduto Petrocon, ao lado da Met. Turmina, R\$ 930.000. F: (45) 3035-6699/9966-6699 CRECI 3999. CI-160644.

ÁREA BR 277
27.000m², frente para BR 277, próx. da sede da Coopavel. F: (45) 9972-4141. CRECI-3027. CI-163264.

ESQUINA NA FAG
612.50m², (17,5x35m), R. Anibal Curi c/ R. João Maria Correa. R\$ 420.000. F: (45) 3225-2540/ 9972-3834. CRECI 7297. www.gersonparanhos.com.br CI-163179.

ESQUINA NO TREVISÓ
Excelente lote, 700m², 20x35. R\$400.000. F: (45) 3225-2540/ 9972-3834. CRECI 7297. www.gersonparanhos.com.br CI-162999.

FAZENDA 8.300 HA MT
Lavoura, Pec. 50% formada. Infraestrutura comp. Casa sede, 2 retiros, pista de pouso 1.200m boa de água. R\$ 7.000/ha. F:(45)3037-7381/9924-1771.CRECI 10196 CI-163004.

LEILÃO DE 150 VEÍCULOS

PRESENCIAL E ONLINE

12/11/15
(5ªfeira - 10h)

LOCAL: Rua Cyro Correia Pereira, 1223 - CIC - Curitiba/PR

AUTOMÓVEIS-UTILITÁRIOS-MOTOCICLETAS-CAMINHÕES

FORD/NEW FIESTA 13/14 **FIAT/PALIO FIRE 14/14** **FORD/CARGO 4331 04/04**

VISITAÇÃO: 11/11 (9 às 17:30h) e 12/11/15 (8 às 10h)
(41) 3347-0770

Edital, relação completa e fotos, acesse:
www.vardanaleiloes.com.br

Diversas marcas e modelos com lances mínimos espetaculares. Excelentes oportunidades e garantia de procedência. Participe!

FAZENDAS MS
10.900 hectares, pasto montada. R\$ 6.500., por hect. 5.000 hectares, terra de lavoura, próximo a Jardim - MS. Tenho outras opções. F: (67) 9971-3855 (VIVO)/ 8195-7013(TIM). CRECI2649 CI-162906.

LOTE CIDADE VERDE
360m², sendo 14 de frente, para Rua Jatobá. R\$210.000. F: (45) 3225-2540/ 9972-3834. Creci 7297 CI-163176.

LOTE MELISSA II
A 50m da Av. Piquiri, Rua Pereira, em frente ao mercado Pelegrini. R\$ 49.900., aceito proposta. F: (45) 9993-6888. CI-163256.

MEIA QUADRA
VENDO. 6.325m², 55x115, com benfeitorias, Rua Vicente Machado, frente a AAB. R\$ 6.000.000. F: (45) 9972-4141 CRECI 3027 CI-163266.

OFERTA! MINHA CASA
56m², Tarumã, Rua Raimundo Fer. de Lia, 275, 2 qtos, 3 vagas de gar., laje, acab. de primeira. R\$ 128.000., aceito carro. F: (45) 9993-6888. CI-163257.

SERAFIM VENDE
10 Alq. em São Salvador. 8 alq. mecan., c/ benfeitoras, boa de água R\$ 850.000. F: (45)3035-2714/ 9936-4099 Creci 19806f www.willianserafim.com.br CI-162825.

SERAFIM VENDE
Chácara de 1 alq, próx pedágio, 500m da BR 277. R\$ 170.000., ac permuta até 50%. F:(45) 3035-2714/ 9936-4099 Creci 19806f www.willianserafim.com.br CI-162831.

SERAFIM VENDE
Meio terreno Jd. Angra dos Reis, de esquina. R\$ 68.000. F: (45) 3035-2714/ 9922-7904/ 9936-4099 Creci 19806f www.willianserafim.com.br CI-162834.

SERAFIM VENDE
40 Alq. na Linha 47. 15 alqs mec., restante pastagem, 1.250 sacas de soja por alq. F: (45) 3035-2714/ 9936-4099 Creci 19806f www.willianserafim.com.br CI-162826.

SERAFIM VENDE CHÁCARA
C/ 4 alqs, Linha 47, boa de água, casa madeira, 19km do centro, p/ R\$ 380.000. F: (45) 3035-2714/ 9936-4099 Creci 19806f www.willianserafim.com.br CI-162832.

SERAFIM VENDE LOTES
No alagado de Capitão, Cond. Marinas de Capitão. A partir R\$ 33.000. F: (45) 3035-2714/ 9936-4099 Creci 19806f www.willianserafim.com.br CI-162833.

TERRENO NO SÃO CRISTOVÃO
Rua Antonina, c/ 3 casas, área constr. 310,85m², terreno com/ 715m². R\$ 490.000. F: (45) 9972-0213/ 9972-0172. Creci J4114. CI-159689.

TERRENO NO TREVISÓ
Rua Farenza 610, c/ 600 m² (15x40). F: (45) 9972-0213/ 9972-0172. Creci J4114. CI-159691.

V. MORETTI VENDE
Terreno na rua Manoel Ribas, centro, (11x43) 473m². R\$ 450.000. (troca por casa de menor valor). F: (45) 3322-1515 CRECI 3149J. CI-154150.

VENDO 3.162.50M²
57,5x55,0, Rua Dimas Pires Bastos, em frente a Associação do Banco do Brasil. R\$ 3.000.000. F: (45) 9972-4141. CRECI-3027. CI-163263.

VENDO ÁREA RURAL
4.986 hect. Ótima Sede, Localizada em Primavera do Leste, MT. R\$ 3.500., o hectare. F: (45) 9947-4123/ 8411-1469. Creci 006746 - MT. CI-163048.

VENDO ÁREA RURAL
54 alqs, localizada na região de São Pedro do Iguaçu. Valor 1.800 sacas de soja por alqueire. F: (45) 9947-4123/ 8411-1469. Creci 006746 - MT. CI-163049.

VENDO ÁREA RURAL
2.500 hectares, localizado em Campo Verde -MT. R\$ 10.800., o hectare. F: (45) 9947-4123/ 8411-1469. Creci 006746 - MT. CI-163050.

VENDO ÁREA RURAL
844 hectares, Primavera do Leste -MT. Valor 200 sacas de soja por hect. Pagamento 1 + 3. F: (45) 9947-4123/ 8411-1469. Creci 006746 - MT. CI-163051.

VENDO ÁREA RURAL
1.700 hect., Campo Verde -MT. Valor 120 sacas de soja por hectare. Forma de Pagamento 1 + 3. F: (45) 9947-4123/ 8411-1469. Creci 006746 - MT. CI-163052.

VENDO ÁREA RURAL
1.405 hect., Campo Verde-MT. Valor 150 sacas de soja por hectare. Forma de Pagamento 1 + 3. F: (45) 9947-4123/ 8411-1469. Creci 006746 - MT. CI-163053.

VENDO FAZENDA
Campo Bonito-Pr, c/ 52 Alqueires, sendo 40 mecanizados, 12 de pasto, 2 casas e área de lazer. F:(45) 9801-1818. Creci F-16470. CI-162486.

VENDO TERRENO
No Pioneiros Catarinense, na Rua Cristóvão Colombo 230, esq. c/ Angelo Chiamulera. Terreno c/ 450m², c/ casa em alvenaria de 142m² de área construída, c/ suite, 2 qtos, sala, cozinha, bwc social e garagem p/2 veículos. R\$ 380.000. Aceita-se contra proposta. F: (042) 30256204 / (042)9966-1155. CI-161094.

VENDO TERRENO
Rua São Gabriel, no São Cristóvão, 300m², 10x30, c/ Pré-moldado de dois pisos de 10x18. R\$ 290.000. F: (45) 3037-7381/9924-1771. CRECI - 10196 CI-163003.

Imóveis Diversos

CONSÓRCIO
IMOBILIÁRIO. Casa, apart., sobrado, barracões, sala, sítiós, chácaras, construções e reformas. Grupo Especial. Confira crédito R\$ 150.000. Parcelas só R\$ 1089,98. Não cobramos taxa de adesão. F: (45) 3325-1070/ 9972-3798. www.lanceconsorcios.com.br CI-163135.

CONSÓRCIO
IMOBILIÁRIO. Grupo especial, confira crédito R\$ 200.000. Parcelas só R\$ 1.441,57. Furo de grupo, vagas limitadas. Não cobramos taxa de adesão. Mais informações com Jorge F: (45) 3325-1070/ 9972-3798. www.lanceconsorcios.com.br CI-163136.

CONTRATA-SE:

Chapeador e Pintor de Veículos

Interessados trazer currículo na garagem da Pioneira: Rua Domiciano Theobaldo Bresolin, 775 (Próximo BR 467/Terminal Leste), Bairro São Cristóvão - Cascavel / PR - Fone: (45) 3218-7013.

CONSÓRCIO A BOLA DA VEZ. Compre um Consórcio Rodobens. Imóveis, Carros e Motos. Representante em Cascavel: Imobiliária Destro F: (45) 3038-6464/ 9972-0213/ 9972-0172/ 9938-9739. Creci J4114 CI-159688.

Empregos

CONTRATA AUXILIAR DE PRODUÇÃO, masculino, maior de idade, c/ disponibilidade de horário. Interessados comparecer Rua Benjamin Constant, 559, Pq. São Paulo, c/ currículo e carteira de trabalho. F: (45) 3224-7979/ 3038-7975. CI-162704.

FARMÁCIA UMUPREV
Contrata farmacêutico para trabalhar em Corbélia, de seg. a sex., 08:00 às 18:00, sáb das 08:00 às 12:00, não trabalha aos domingos e feriados, 44 hrs semanais. Interessados enviar currículo email: umuprev.farmacia@gmail.com ou F: (45)3218-2300 (Cascavel)/ 3242-3218 (Corbélia). CI-163253.

Diversos

"MASSAGEM COM DANÇA"
Erótica. Relaxante e estimulante, para você curtir momentos inesquecíveis c/ finalização e local discreto. F: (45) 9916-3284. CI-163171.

"MASSAGEM ERÓTICA"
Escolha a massagista que mais lhe agrada para uma massagem perfeita com finalização. F: (45) 3306-6038/ 9930-9243. CI-163172.

ESTILO MASSAGEM
Terapêutica, clínica, drenagem linfática, reflexoterapia e massagem relaxante. F: (45) 9941-9370/ 9101-4913 c/ Raquel. CI-162258.

MAÇÔNICO NATO
Abençou e peço a bênção por Deus Cosmos para firmas, lojas, fazendas, sítiós, chácaras, indústrias, pedreiras etc. F: (45) 9974-4213. CI-163139.

MASSAGEM C/ LOCAL
Sigilo Absoluto, estimulante, erótica, c/ algo a mais, perfeito p/ relaxar. F: (45) 9967-9695. Micheli CI-163046.

MASSAGEM ESTIMULANTE
De momentos inesquecíveis, tenho local para massagem erótica, tântrica e algo a mais se preferir. F: (45) 9970-0628 c/ Dani. CI-163070.

MASSAGEM RELAXANTE
Muscular, ajuda tirar cansaço, estresse, dores musculares e estimulantes. F: (45) 3326-6756. CI-163169.

MASSAGISTA MULATINHA
Massagem erótica, sensual e relaxante para você sair da rotina, com local. F: (45) 9917-5915 - Brenda. CI-163173.

FAZEMOS TRABALHO ESPIRITUAL

Quer ter sucesso na vida? Temos a solução!
• Amor • Negócios • Política • E muito mais

F: (45) 3223-9925/ 9935-6222

MÉDICA PSQUIATRA

Dra. Karin Sack Orejuela Uscocovich,
Rua Minas Gerais 2334, sala nº 7.
F: (45) 3038-7971. CRM 15828 PR.
CI-162420.

ÚNICO NO BRASIL

Gamado e amarrado em você pra sempre! Sigilo absoluto. F: (43) 3152-6754/ 3322-8065/ 8456-3291/ 9911-5862/ (45) 9909-3154. CI-162504.

PARE DE SOFRER

Trago a teus pés quem você ama rindo ou chorando, em tempo recorde. F: (43) 3344-4566/ 8456-3291 (whatsapp). solucoes.deamor@hotmail.com CI-162507.

Utilidade Pública

ABANDONO

R & R Serviços, 12.323.074/0001-48, solicita o comparecimento da funcionária Luciele Rodrigues Barbosa portadora da CTPS nº 5719704, Série 0030-PR, no prazo de 72h a fim de justificar sua ausência no trabalho desde o dia 07/10/2015 sob pena de rescisão de seu contrato de trabalho por justa causa conforme artigo 482 letra I da CLT.

PROFISSIONAL

ESPECIALISTA em Perícia Judicial e particular em avaliações Imobiliárias e Cálculos Financeiros/ Investigações. Com Lodi. F: (45) 8821- 9999 ou pelo e-mail: lodi1201@gmail.com CI-162863.

SÚMULA

JCS Engenharia, Consultoria e Participações Eireli-Epp, CNPJ 06.094.758/0001-12, torna público que requereu ao Instituto Ambiental do Paraná (IAP) a Licença Ambiental Prévia – LAP, para Produção de Energia Hidrelétrica através da CGH Lira Meirelles, localizada no Rio Piquirizinho no município de Corbélia/PR.

SÚMULA

JCS Engenharia, Consultoria e Participações Eireli-Epp, CNPJ 06.094.758/0001-12, torna público que requereu ao Instituto Ambiental do Paraná (IAP) a Licença Ambiental Prévia – LAP, para Produção de Energia Hidrelétrica através da CGH Bandeira Ronfim, localizada no Rio Piquirizinho no município de Corbélia/PR.



MUNICÍPIO DE **Braganey**
A Estrela do Oeste do Paraná
Estado do Paraná
Av. Arthur Pereira, 860 - Centro - Braganey/PR - CEP 85.430-000 - Fone/Fax: (45) 3245-1235
E-mail: adm@p-braganey.pr.gov.br - CNPJ-MF 78.121.902/0001-73

PREÇO PRESENCIAL 2015
AVISO DE RETIFICAÇÃO DO EDITAL

A praçoeira ELISABETE WEIDAUER torna público, a todas as empresas interessadas em participar do referido certame, a retificação do Edital do Pregão Presencial 56/2015, para o fim de incluir o item 4.3 (Documentos para Qualificação Técnica) ao edital onde serão exigidos os seguintes documentos: a) comprovação de qual o proponente é vendedor autorizado da marca ofertada mediante fornecimento de declaração autenticada ou contrato de concessão (ambos assinados pelo fabricante); b) Atestado de Capacidade Técnica que comprove ter fornecido para pessoa jurídica de direito público ou privado, produtos compatíveis com o objeto desta licitação (fornecimento de veículos novos, incluindo serviços de pós venda como revisões e reparos), mediante apresentação de no mínimo 01 (um) atestado. Por conta disso altera-se a data de realização da abertura da licitação para o dia 19/11/2015 às 09 horas. Braganey, 06 de novembro de 2015.

CI-1157982-E15



Em AnaMaria desta semana:

SILVIO SANTOS:
19 provas de que o apresentador é gente como a gente!

E MAIS: Todos os segredos do Cake Boss

Já nas bancas e nos supermercados!

A EMOÇÃO ESTÁ DE VOLTA

As grandes minisséries da Globo reeditadas em telefilmes.

Compre **QUEM** + fascículo 1 e ganhe **DVD + estojo** para colecionar



Já nas bancas



Promoção válida para interior de MG, interior de SP, interior do PR, interior do RS, estado de SC e cidade de Campo Grande.

VEM AÍ O INVOCADÃO

AUTO ESPORTE

CIVICÃO
A CAMINHO

CHEGA NO 2º SEMESTRE DE 2016

TUDO SOBRE A NOVA E INVOCADA GERAÇÃO DO SEDÃ MÉDIO DA HONDA. COM MOTOR 1.5 TURBO FLEX DE 176 CV, VAI TOCAR O TERROR PRA CIMA DO COROLLA!

COMPARATIVOS: MELHOR DE 3

Audi A3 Sedan vs. VW Jetta e Toyota Corolla
Hyundai HB20 vs. Chevrolet Onix e Ford Fiesta
Jaguar XE vs. BMW Série 3 e Volvo S60

Chernobyl: visitamos os carros mais radioativos do mundo | Citroën C4 Picasso | Peugeot 308 | Hyundai HB20X e mais...

JÁ NAS BANCAS





DESCARTE CONSCIENTE DE MEDICAMENTOS VENCIDOS

Você sabia que não se deve jogar medicamentos em lixo comum ou no esgoto, pois eles são potencialmente prejudiciais à saúde pública e ao meio ambiente.

Procure a unidade de coleta mais próxima e participe você também do descarte correto, sua atitude faz toda a diferença.

INICIATIVA:

Rotary
Club de Cascavel - Sonhar



APOIO:

O Paraná
Jornal de Fato



DESCARTE CONSCIENTE DE MEDICAMENTOS VENCIDOS

FARMÁCIAS ESTRELA

R. Paraná, 2881
Av. Brasil c/ Rua 13 de Maio - Nº 4372
R. Rio Grande do Sul - Nº 764
Av. Brasil c/ R. Castro Alves - Nº 6606
Av. Brasil, - Nº 6645 (ao lado Casa Sport)
Av. Brasil, c/ R. Souza Naves - Nº 6205
Av. Carlos Gomes c/ R. Hieda Baggio Mayer - Nº 2259
Av. Brasil - Nº 5081
R. Presidente Juscelino Kubitschek c/ Av. Brasil - Nº 833
Av. Papagaios - Nº 2085
Av. Brasil - Nº 3652
R. Pio XII - Nº 1395
R. Souza Naves c/ Rua Maranhão - Nº 3205
R. Europa c/ Rua Nápoli - Nº 2697
Av. Brasil, 7528

UNIDADES E SERVIÇOS DE SAÚDE

Farmácia Básica I - Av. Tancredo Neves - Nº 777
Farmácia Básica II - R. Europa - B. Brasília II - Nº 2774

UBS Aclimação - R. Antonio Elias com Recife - s/n
USF Brasmadeira - R. Bocaiva do Sul c/ Poente do Sol - Nº 700
USF Canadá - R. Salgado Filho c/ Esteio - Nº 4881
UBS Cancelli - R. Marechal Cândido Rondon - Nº 3534
UBS Claudete - Av. Toledo - Nº 938
UBS Cascavel Velho - R. França com Estocolmo - s/n
USF Cataratas - R. Acelino de Almeida c/ Pres. G. Vargas - Nº 324

USF Colmeia - R. Horácio Ribeiro dos Reis - s/n
USF Espigão Azul - PR 486 Km 14
UBS Floresta - R. Siriema - Nº 234
UBS Faculdade - R. Universitária s/n
USF Guarujá - R. das Orquídeas c/ R. das Gardêneas - Nº 540
USF Interlagos - Av. Interlagos - Nº 615
USF Juvinópolis - R. Três Meninas - s/n
USF Lago Azul - R. Marapende - Nº 1449
UBS Los Angeles - R. Dalvade Oliveira c/ Vinícius de Moraes - s/n
UBS Neva - R. Salgado Filho c/ 1º de Maio - Nº 253
USF Navegantes - R. Rio da Paz - Km 09
UBS Pacaembu - R. Corbélia - s/n
UBS Palmeiras - R. Cuiabá - Nº 5423
UBS Parque São Paulo - R. Celso Esperança c/ Francisco Schelle
USF Parque Verde - R. Acácia - s/n
USF Periollo - R. Leblon - Nº 400
USF Rio do Salto - R. das Flores s/n
USF Santa Bárbara - BR 277 - Km 565
UBS Santa Cruz - R. Xavantes - Nº 729
USF Santos Dumont - R. Aduíno Machado - Nº 307
UBS Santa Felicidade - R. Benedito Capitão Lopes Bragança - Nº 561
USF Santo Onofre - Av. Tito Muffato c/ Mawes - Nº 732
UBS São Cristóvão - R. Cartola c/ Castro e Ermelindo de Leão
USF São Francisco - BR 369 - Km 15
USF São João - Av. das Palmeiras s/n
USF São Salvador - Distrito São Salvador - s/n
USF Sede Alvorada - R. Antonio José Scherer - s/n
UBS XIV de Novembro - R. Francisco Guaraná de Menezes - s/n

Imobiliário

01 - O Paraná Domingo, 8/11/2015

imobiliario@oparana.com.br

Falta pouco para a entrega de
mais um empreendimento SR.

FALTAM
19
DIAS



SYLVIO KISSULA
• RESIDENCIAL •



RUA ERECHIM ESQUINA COM RUA DOM PEDRO II



Utilize seu Imóvel
como entrada na
compra de um SR.

*Faça um upgrade na
sua qualidade de vida!*



Saraiva de Rezende, seu melhor investimento!

* Consulte regulamento.

facebook.com/saraivaderezende 
saraivaderezende.com.br
45 3225.8182

IMOBILIÁRIA

Lokatell

Nosso negócio é feito de valores

(45) 3037-3137

www.lokatell.com.br

Cascavel · Maringá · Toledo



Comemorando
22
anos
1993 - 2015

APARTAMENTOS

R\$ 3.500.000,00 – Edifício Golden Park Apt 06, R. Minas Gerais 2245, 4 Qtos, sendo 4 suítes, 4 salas, sac., 2 Bwc, 1 Lav., Coz Panelj., Dep Emp., 3 vgs de gar. todo mobiliado, piscina, port. 24 hrs A.T 547,61 A.U 382,64

R\$ 3.000.000,00 - Ed. Golden Park, Apt. 501 Rua Minas Gerais, 2625 4 qtos, sendo 4 suítes, 4 salas, sac, 2 bwc, coz plan, dep. Emp, A. Ser., lav, 4 vgs gar, apt todo mob, piscina, portaria 24hrs, aq. a gás. A.U 382,64 m² A.T 547,61 m²

R\$ 2.300.000,00 - Ed. Acqua Residence. Apto 401. Av. Atlântica. Balneario Camboriu. C/3 qtos, sendo 1 suite, 3 salas, sala tv, sala jantar, cozinha, área serviço. 2 vagas de garagem. A.U 185,00 m² A.T 224,00 m².

R\$ 1.162.000,00 - Ed. Le Prestige, R. Vic. Machado, 3 quartos, sendo 3 stes, 2 salas, sac, bwc, coz., lav, A.S., 3 vgs gar., sl. Festas, sl. jogos, play ground, piscina, espaço fitness. A.U 155,46 A.T 291,57.

R\$ 900 mil - Ed. Casablanca, R. Mato Grosso 1966, Apt 701 Centro, 4 quartos, sendo 3 suítes, 2 salas, sacada, cozinha planejada, dep de empregado, A.S, lavabo, churras, 3 vagas de gar., A.U 402 m² A.T 501 m².

R\$ 750 mil - Ed. Santana Ap 06. R. Visc. de Guarapuava. 2 qtos, 1 suite máster c/ hidro e closet, 2 salas, coz., A.S., 2 vgs de gar., elev. sl festas, aqto gás.

R\$ 495 mil - Ed. Julia Park. R. Machado de Assis 606, Região do Lago 1, 3 quartos, sendo 1 suite, 2 salas, sacada, bwc, coz. planejada, A.S., churrasq., 2 vagas de gar., semi-mobiliado, A.U 142,85 m² A.T 220,49 m²

R\$ 430 mil - Ed. Monte Castelo Apt 101 Rua São Paulo, 921 3 qtos, sendo 1 suite, sala, sac, coz, bwc, dep. emp, churras., 1 vg gar. A.T. 180,38 A.U 128,38m².

R\$ 420 mil - Ed. Coohabivel. R. Recife 1469, Centro, apt 304, 3 quartos, sendo 1 suite, sala, sacada, bwc, coz., A.S., 2 vagas de gar. A.U 127,60 m² A.T 178m².

R\$ 400 mil - Ed. Rio Negro. R. Afonso Pena, 1660, ap 1101. 3 qtos sendo 1 ste c/ arm., 2 salas, coz. planej., A.S., sac, 2 vgs de gar. A.U 116,20m² e A.T 176,09m².

R\$ 380 mil - Ed. Athenas Apto 201 R. Pres. Kennedy, 2277, Centro, c/ 3 qtos, sendo 1 suite, salas, coz, A.S., 2 vagas de gar. A.U 115,43m² e A.T 188,97m².

R\$ 380 mil - Ed. Jacarandá R. Francisco Bartnik, 1079 APT 502. 3 quartos, sendo 1 suite, sala, sacada, coz, A. de ser. Churras. 1 vg gar.. A.T 116 m² A.U. 77 m²

R\$ 330 mil - Ed. Elma. R. Maranhão, 2925. Alto Alegre. 2 qtos, 1 ste, sla, coz c/ arm., sacada, gar.

R\$ 325 mil - Ed. Torres Lyon, Rua Recife 1042 Centro, Apt 701 Bl 1, 3 qtos, sendo 1 ste, sla de jantar, sla de tv, sac., bwc, coz., A.S., 1 vaga de gar. A.U 85,87 m² A.T 116,58 m².

R\$ 290 mil - R. Osv. Cruz, 1745 apt 13, Ed. Cesar Spada, 3 qtos sendo 1 ste, 2 sala, bwc, coz. plan., A.S, 1 vga de gar., At 131,08m² A.U 101,87m².

R\$ 290 mil - Ed. Mw Rua Paraná 4032 Apt 04, 3 quartos, sendo um suite sala, sacada, coz. plan., A.S. 1 vaga de garagem, A.U 127 m² A.T 157 m².

R\$ 290 mil - Ed. Pantheon, R. Souza Naves, 4389, Centro Apt 02, 3 quartos, sendo um suite, 2 salas, sala de tv, sacada, bwc, cozinha planejada, A.S, 1 vaga de gar., Semi mobiliado, A.U 130 m² A.T 150,04 m².

R\$ 270 mil - Ed. Milão. R. Paraná, 5319, Apto 702. c/ 2 qtos, sala, coz. lav, 1 vaga de garagem. A.U 64,90m² e A.T 104,60 m².

R\$ 270 mil - Rua Sete de Setembro, 4060, apt 134 Edifício. Maria Eduarda, Independência, 3 quartos, 2 salas, sacada, bwc, cozinha planejada, área de serviço, 2 vagas de garagem. A.t 108,97 m² A.u 86,97 m²

R\$ 230 mil - Ed. Luciana, R. Souza Naves, 4353 ap 14. 03 qtos, sla Tv e jantar, bwc, cozinha, A.S, 1 vaga de garagem, A.U 99,00m².

R\$ 220 mil - Ed. Rothemburg, Apto B11 Bl B. R. Sete de Setembro, Independência, 3 qtos, sala, sala de tv, bwc, coz. plan., A.S., 2 vagas. A.T 115 m².

R\$ 200 mil - Ed. Brethem. Rua Pio XII, 1723, Apto 14 Bloco B c/ 3 qtos, sendo 1 suite, salas, coz., A.S, 1 vaga de gar. A.U 74,18m² A.T 114,56m²

R\$ 198 mil - Res. Pq Poty R. Tom Jobim 370, Country. 2 quartos, sala, coz., sacada, churrasq., bwc, A.S, 2 vagas de garagem. A.T 80,44 m² A.U 75 m².

R\$ 195 mil - Ed. Res. Lokatell Ap 74. ap de frente At.81m². 2 qtos, sla, coz., sacada c/ churrasq, bwc, A.S., 1 vg de gar., elevador, sl de festas.

R\$ 190 mil - Ed. Dona Rosa R. Pedro Ivo, 1432 Apt. 32 2 qtos, sala, sacada, coz. bwc, A. ser. Churras, 1 vg gar. A.U 60m² A.T 72,36 m²

R\$ 188 mil - Ed. Matisse Apt 35 Bl B Rua fortaleza 2771, Jardim Cristal. 2 Quartos, sala, coz. plan., sacada, churras., 1 vaga de garagem. A.T 77 m² A.U 54 m².

R\$ 180 mil - Ed. Nuremberg, apto 03 Bloco B. Rua Manaus, 2074. C/ 2 qtos, sala 2 amb., coz., A.S., 1 vg de gar. A.U 65,00m² e A.T 90,00m².

R\$ 178 mil - Ed. Altemburg R. Rafael Picolli, 2791 Apt. 04 Bl C 2 quartos, sala, coz. planj. A. Ser., 2 vagas de garagem, Ato. semi mob. A.U 60,93 A.T 107,37.

R\$ 175 mil - Ed. Saint James. R. Salgado Filho, 2690 Apt 13, Centro, 2 quartos, sala, sacada, coz plan, Bwc social, AS, 1 vaga de gar. A.U 41,72m² A.T 70,2 m²

R\$ 170 mil - Ed. Rio Verde. R. Mar Deodoro, 1623 3 quartos, sala, coz. plan., sacada, bwc, A.S 1 vaga de garagem. A.T 65,68 m² A.U 59,60 m²

R\$ 170 mil - Ed. Amazônia, R. Manaus 440 Apt 201 Bl 02, 2 quartos, sendo 1 suite, sala, sacada, bwc, coz., A.S, 1 vga de gar., A.U 60,81 A.T 146,96.

R\$ 165 mil - Edifício Rothengurg Rua Sete de setembro, Apt 21 2 quartos, sala, cozinha, bwc, área de ser. e 1 vg de gar. A.T 98,60m² A.U 62,52 m²

R\$ 160 mil - Ed. Civita. R. Joao Padilha, 317 Fag, 1 qto, sendo ste, sala, Bwc, coz., A.S, 1 vaga de gar., quarto c/ closet, A.U 54,47 m² A.T 63,82 m²

R\$ 152 mil - Ed. Divina Presença R. Amarildo Passos, Fag. 2 Quartos, 2 Salas, Sac., Bwc, Cozinha, Área Ser., 1 Vg Gar. A.T. 84,77 m² A.U. 55,53 m²

R\$ 160 mil - Ed. Ever Life II Apto 22 Rua Pernambuco, 2617. 2 qtos, sala, cozinha, bwc, área serviço, 1 vaga garagem. AT 65,08m² e AU 48,97m²

R\$ 160 mil - Ed. Ever Life II Apt 21. Pernambuco 2617. 2 qtos, sala, coz. Bwc, A. Ser. 1 Vg Gar. A.U 58 m² A.T 65,08 m²

R\$ 149 mil - Edifício Rio Verde Rua Marechal Deodoro, 1623 Apt 204 2 quartos, sala, cozinha, bwc, área de ser. 1 vaga de garagem. A. T 62,24 A.U 56,85

R\$ 145 Mil - Edifício Vega II. Rua Belém 474, 2 quartos, sala, cozinha, sacada, bwc social, A.S, 1 vaga de garagem, A.T 59,18 m² A.U 54,42 m²

R\$ 145 mil - Ed. Alto do Canada R. Vicente machado, 3540 2 quartos, sala, cozinha, bwc, sacada, A. ser. 1 vg de gar. A.U 62 m² A.T. 69,29 m²

R\$ 115 mil - Ed. Universitário Av. Fag, 212. 1 quarto, sendo 1 suite, sala, cozinha, área de serviço. A.T 39,18 A.U 29,45.

Consulte-nos - Ed. Solar Du Parc. R. Uruguai, 570. C/ 2 qtos, 1 ste, sla 2 amb., coz., bwc social, 2 vgs de gar, sacada c/ churras., slão de festas. A.T. 130,00m².

Consulte-nos - Ed Solar Du Parc Max Varanda c/ churrasqueira. R. Uruguai, 570. Ap 101. Alto Alegre. 1 Ste, 2 Qtos, Sla 2 Amb, Coz, A.S., bwc.

Consulte-nos - Ed. Alameda das Palmeiras, Rua General Osorio, 1988 Apt 201, 3 quartos sendo 2 suite, 2 salas, sacada, bwc, coz., A.S., churrasqueira, 2 vagas de garagem, aquec. a gás, porcelanato, A.U. 95,45 m² A.T 182,69 m².

Consulte-nos - Ed. Res Lokatell. 81m² de At., 02 qtos, sla, coz., sacada c/ churras., bwc, A.S., 1 vg de gar., elevador, slao de festas.

Consulte-nos - Ed. Res. Universitário. Quarto, sala, cozinha, bwc.

Consulte-nos - Ed. Prime Tower Residence. 2 qtos, 1 ste master, sac, coz, A.S., bwc, garagem.

Consulte-nos - Ed. Dom Muller. São Cristóvão. Apto 3 quartos + 1 suite, sala estar e jantar, cozinha, bwc, A.S., 2 vgs de gar., sl de festas, churrasq., sacada

Consulte-nos - Ed. Armelinda. R. V. de Guarapuava. 2 qtos, 1 ste, 2 vgs de gar., sl de estar e jantar, coz., sac. c/ churras., A.S. coletiva, sl festas, elevador.

Consulte-nos - Ed. Abrahan Lincoln. R Natal, ap 401. 3 suítes, 2 salas, cozinha, A.S., bwc e lavabo, sacada e 2 vgs de garagem. A.U. 136m² e A.T 238m²

Consulte-nos - Ed. Silvio Kissula. Ctro. Exc. local ótimo padrão de acabam.

Consulte-nos - Ed. Armando Rezende. Centro. Excelente localização, 2 vgs de garagem, sacada, 1 quarto, 1 suite, bwc, cozinha, área de serviço

Consulte-nos - Ed. Geraldo Marques Saraiva. Centro. Sacada com churrasqueira, 2 quartos, 1 suite, bwc social, A.S., cozinha, 2 vgs de garagem.

Consulte-nos - Ed. Julia. Centro. 2 qtos, 1 ste, sac, coz, bwc social, garagem

Consulte-nos - Ed. Guiomar Rezende. Centro. C/ 2 qtos, 1 ste, sl estar e jantar, cozinha, bwc, A.S., 2 vgs de garagem, sacada.

Consulte-nos - Ed. João Batista Cunha. R Riachuelo, 2420. Centro. Com 2

quartos sendo 1 suite, sala 2 amb., coz., A.S., bwc social, 2 vagas de gar.. A.U. 88,67m² e A.T 146,48m².

Consulte-nos - Edifício Monterrey, Rua Marechal Floriano, 3099 2 e 3 quartos, sala, coz, bwc, área de ser, gar, sacada, churras., Com3 opções de planta.

Consulte-nos - Edifício Lorient, Rua Cristo Rei, 55 Pioneiros Catarinense, 2 quartos, sala, sacada, coz., bwc, A.S., churrasqueira 1 vaga da garagem.

CASAS

R\$ 990 mil - Rua Goiás, 1278 Bairro Country, 3 quartos, sendo 1 Suite, sala 3 ambientes, lavabo, 2 bwc, cozinha planejada, dependência de empregada, varanda churrasqueira, 2 vagas de garagem. A. T. 560 m² A.U 350 m²

R\$ 800 mil - R. Bétula 108. Tropical. 3 quartos, 1 suite c/ closet, sala estar c/ lareira, sala jantar, cozinha mobiliada, dep. de empregada c/ bwc, sobra de terreno nos fundos, portão eletrônico, 1 vg de garagem + estac.

R\$ 800 mil - R. Minas Gerais, 450 São Cristóvão, 5 quartos, sendo 1 site, 3 salas, sala da tv, copa, 4 bwc social, 3 cozinhas, área de serviço, varanda, churrasqueira, 5 vagas de garagem, 5 vagas de garagem descoberta, imóvel semi mobiliado, piscina, açude de peixe, canil, A.U 406 A.T 406.

R\$ 720 mil - R. Engenheiro Teodoro Sampaio, 469, Pq São Paulo, 4 quartos sendo 1 suite, 2 salas, copa, coz. plan., A.S, varanda, churrasqueira, 2 vagas de gar., 3 vagas de garagem descoberta, Edícula, Piscina. A.T 504 m² A.U 263 m²

R\$ 580 mil - Rua Natal, 2478. 3 quartos sendo 1 suite, sala, cozinha, 2 Wc social, varanda, churrasqueira e 2 vagas de garagens. At. 469,78m² Au. 187m².

R\$ 530 mil - Rua: Cuiabá, 4183 Alto Alegre. 3 quartos, sendo 1 suite, sala, sala de jantar, bwc, cozinha, área de serviço, 2 vagas de garagem. A.U 200 m² A.T 371,10 m²

R\$ 500 mil - R.Laranjeiras do Sul,1264. Nova York. 3 qtos, 2 salas, coz, bwc, AS, garagem, A.U. 90m², AT 368m² sendo 16x23.

R\$ 480 mil - R. Pres. Bernardes 3403. Centro. Terreno c/ 560m² sendo 14x40. Casa c/ 3 quartos + 1 suite, sl estar e jantar, coz., bwc, lav, hall de entrada, sobra de ter. na frente.

R\$ 435 mil - R. Cuiabá, 964, Mª Luiza. 3 qtos, sala, coz, bwc, A.S, 1 vaga gar. A.T 375m².

R\$ 420 mil - R. Minas Gerais, 676 São Cristóvão, 4 quartos, sendo 1 suite, sala, bwc, cozinha, área de serviço, varanda, churrasqueira, 1 vaga de garagem, 4 vagas de garagem descoberta. A.U 276,01 m² A.T 400 m².

R\$ 420 mil - R. Treze de maio, 2412 Country, 3 quartos, sendo um suite, sala, bwc, cozinha, área de serviço, varanda, churrasqueira, 1 vaga de garagem, 1 vaga descoberta, A.U 121,33 m² A.T 200 m².

R\$ 395 mil - R. Naiipi, 91, Claudete. c/ 4 qtos, sendo 1 ste, 2 slas,coz., A.S, churrasq., 1 vg de gar. coberta e 2 descob., c/ 200,00 m² A.U e 541,80 m² A.T.

R\$ 380 mil - Rua Marechal Floriano 433, Vila Tolentino. 3 quartos, 2 salas, bwc, cozinha planejada, área de serviço, 1 vaga de garagem coberta, 2 vagas descobertas, A.U 179,84 m² A.T 420 m².

R\$ 380 mil - R. Publio Pimentel, 1062 Alto Alegre. 3 quartos, sendo 1 suite, 2 salas, coz. A. ser. Varanda, churras., 1 vga gar. A.U 130 m² A.T 360 m²

R\$ 365 mil - R. Maria Dolores da Mota, 558. 3 qrtos, sala, bwc, coz. planejada, A.S, edícula, churrasqueira, imóvel financievel.

R\$ 350 mil - R. Recife, 3165. Coqueiral. C/ 3 quartos, sala de estar e jantar, coz, bwc social, lavanderia, garagem, ter c/ aprox. 468m² A.c. de aprox. 128m²

R\$ 350 mil - R. Joao Antonio de Matos,370. Pion. Catarinenses. c/ 4 qtos, sendo 1 suite, 3 salas, coz., A.S., 2 bwcs, garagem, A.U 1743,10m² A.T 186,00m².

R\$ 350 mil - R. Casemiro de Abreu, 1284 Alto Alegre, 3 quartos, sendo 1 suite, sala, bwc, cozinha, área de serviço, varanda, churrasqueira, 1 vagas de garagem, 3 vagas de garagem descoberta, cerca elétrica, portão eletrônico, A.U 117,77 m² A.T 200 m².

R\$ 350 mil - R. Coroados, 316 Jd. Santo Antônio, 3 quartos, sala, 2 bwc social, cozinha, área de serviço, churrasqueira, 2 vagas de garagem, 4 vagas de garagem descoberta, edícula. A.U 170 m² A.T 360 m².

R\$ 350 mil - Rua Carlos de Carvalho, 944 Parque São Paulo, 3 quartos, 2 salas, bwc, cozinha, área de serviço, varanda, 1 vaga de garagem, 2 vagas de garagem descoberta A. U. 150 m² A.T 402 m²

R\$ 280 mil - R. Europa, 2421, Brasília. C/ 3qtos, sendo 1 suite, 2 salas, copa, coz, A.S, churrasq, varanda, 2 vgs cob. e 2 desc. de garagem, A.U 220,00m2 e A.T 420,00m².

R\$ 275 mil - R. Fagundes Varela, 711. Alto Alegre. 2 qtos, 1 ste, sala, coz, bwc social e serviço, churrasqueira, 2 vgs de garagem, portão eletrônico.

R\$ 270 mil - R. Mar. Candido Rondon, 3765 Cancelli, 4 quartos, sendo 1 suite, cozinha, bwc, área serviço, churrasqueira, 2 vagas de garagem, A.T 372,60.

R\$ 250 mil - R. Lisboa,628, Cascavel Velho. c/ 2 qtos, sala, coz, lav, estacionamento para veículos, A.U 70,00 m² e A.T 612,00m2 de terreno.

R\$ 250 mil - R. Cisne Branco 1165, 3 quartos, sala, bwc, cozinha, área de serviço, varanda, 1 vaga de garagem. A.U 90 m² A.T 390 m².

R\$ 240 mil - Av. Piquiri, 1862. C/ 3 qtos, 2 sla, coz, A.S., 2 bwc. A.c. 130 m², 450 m² A.T

R\$ 220 mil - R. Xavantes, 360. St Cruz 3 stes, 2 slas, bwc soc., coz., A.S., 1 vg gar.

R\$ 220 mil - R Azaleia, 1466. Jd Guarujá. C/ 4 qtos, sala 2 ambientes, cozinha. A.S., 1 vg de garagem, terreno com 264m² e 140m² de A.C., possui churrasq.

R\$ 210 mil - R. Ciro Monteiro, 529. Brasília. c/ 3qtos, sala, cozinha, A.S., churrasq, garagem 1 coberta 2 descobertas. A.U 110,00m2 A.T 360,00m².

R\$ 190 mil - R. Fioleiro Scanaganá, 218 Paulo Godoy. 2 quartos, sala, coz, bwc, 2 vg de garagem, terreno de 220m² e 90,28m² área construída.

R\$ 190 mil - R. Aparecido Brame Pinho, 650 Padovani. 2 quartos, sala, copa, bwc, coz., A.S., varanda, 2 vgs. de garagem descoberta, A.U 103 m² A.T 125 m²

R\$ 185 mil - R. Azaleia, 1466. Jd. Guarujá. C/ 4 qtos, sala 2 amb, cozinha, A.S., 1 vaga de gar, terreno com 264m² e 140m² de área construída, possui churrasq.

R\$ 180 mil - R. Visconde Rio Branco,495 Vila Tolentino. 3 Quartos, Sala, Coz. A. Ser. Churrasq. 1 Vg Gar. A. U 62,14 m² A.T 63,34 m²

R\$ 180 Mil - Rua Crisântemos, 545 Guarujá, 2quartos, 1 sala, sala de jantar, bwc, cozinha, A.S, churrasq., 2 vagas de gar., A.T 288,84 m² A.U 110 m²

R\$ 180 Mil - R. Danilo Paladini, 988 Santa Felicidade. 3 quartos, 2 salas, A.S., cozinha, 1 vaga de garagem. A. U 147,40 m² A.T 366 m²

R\$ 180 mil - R. João Ribeiro Pinheiro,1075. Clarito. c/3 qtos, salas, coz, A.S., bwc, 2 vagas de garagem. AU 99,98m² averbados AT 366,00m².

R\$ 170 Mil - Rua Comil, 397 jardim Veneza, 2 quartos, sala, bwc, cozinha, A.S., 1 vaga de garagem 2 vagas de gar. descob., A.T 360 m² A.T 70 m²

R\$ 160 mil - R. Antonina, 1314, Country Cond. Alfa Casa 01, c/2 qtos, sala, coz, lav, 1 vaga de garagem descoberta .A.U 47,52m2 A.T 60,00m2

R\$ 150 mil - R. Josefina Galafassi Venturini, 787, Jardim Veneza, 3 quartos, sala, cozinha, área de serviço, edícula, A.T 180 A.U 83,70.

R\$ 150 mil - Rua Emilio de Menezes 351 casa 351 Lua Nova 1 3 quartos, sala, cozinha planejada, bwc, área de serviço, 1 vaga de garagem, 1 vaga de garagem descoberta, churrasqueira. A.T 141,41 A.U. 58

R\$ 120 mil - Rua Buenos Aires, 642 casa 11, Periolo, 3 quartos, sala. Bwc, cozinha, área de serviço, garagem descoberta, A.U 52,4 m² A.T 52,5 m².

R\$ 110 mil - R. Piquiri, 906 Condomínio Pantanal, 2 Quartos, sala, Bwc, cozinha, A.S., churrasq., 1 vg de garagem, cond. fechado. A.T 100 m² A.U 48 m².

R\$ 100 mil - Casa 08 quadra 09 Cond. Pantanal 2 quartos, sala, cozinha, bwc, área de serviço 1 vaga de garagem. A.T 107,10 A.T 49,07

SOBRADOS

Consulte-nos - R. João de Matos 1245. Tropical. Cond. Res. Beverly Hills. 1 suite c/ sac., 2 quartos , cozinha, copa, lavabo, bwc social, A.S., 02 vagas de garagem, piscina, salão de festas.

R\$ 990 mil - R. Fagundes Varela, 2900 Rec. Tropical. 4 qtos, sendo 1 suite, closet, sala, sac, coz, 2 vgs de gar. cob., 2 vgs des, Piscina A.T 420 m² A.U 398 m².

R\$ 950 Mil - R. Souza Naves, 1293 Pq. São Paulo, 4 salas, 4 qtos sendo 1 suite, coz. planj., 3 bwc social, 2 sac., área de ser. , churras. 2 vgs de gar, 2 vgs desc., edícula, piscina. A.U 219,95 m² A.T 402 m².

R\$ 750 mil - R. Arlindo Oscar Carelli,908, Continental Park. C/ 4 qtos, sendo 3 suítes, salas, coz, área serviço, churrasq, lavabo, bwcs, 2 vagas garagem. A.U 222,00m2 A.T 293,00m².

R\$ 480 mil - R. Raposo Tavares, 333 Nova York 4 qtos, sendo1 suite, 2 salas, coz. copa, 2 lav, bwc, sac, A. Ser., 3 vg gar. A.U 217,15 m² A.T 216,45 m²

R\$ 450 mil - R. Pernambuco, 3679. Aclimação. C/ 1 suite simples c/ sac, 3 qtos, sla estar e íntima, coz, A.S., 2 bwc e 2 vagas de garag. C/ 228 m² total.

R\$ 430 mil - R. Padre Carlos Nitzo, 494 Região do Logo 3. 3 quartos sendo 1 suite, 2 salas, cozinha, Lavabo, bwc social, sacada, área de serviço, 2 vagas de garagem. A.T 90 m² A.U 113,97 m²

R\$ 420 Mil - R. Marumbi,390. Turisparque. Chalé c/ 5 qtos, sendo 2 suítes, salas, coz., A.S, 3 bwcs, sacadas, gar. 1 cob. e estac. A.U 272,00m² A.T 450,00m².

R\$ 400 mil - R. Recife, 2785, Coqueiral. c/ 110,028m2 A.C. e 90,00 m² de terreno.

R\$ 390 mil - Rua Três Barras, 1294, Universitário, 4 quartos, sendo 1 suite, 4 salas, cozinha, lavabo, bwc, sacada, área de serviço, 2 vagas de garagem, 5 vagas descobertas. A.U 290,66 A.T 422,50.

R\$ 385 mil - Rua Iraci Viganó, 195 Porto Seguro. 4 Quartos, sendo 1 suite, cozinha, lavabo, bwc, sala, sacada, churrasqueira. 2 vagas de garagem, aquecimento a gás, A.T 123,75 A.U 123,75.

R\$ 300 mil - R. Guaias, 448. Stº Onofre. C/ 2 quartos, 1 suite, sl estar e jantar, cozinha, bwc, lavabo, garagem, churrasqueira, sacada.

R\$ 270 mil - R. Manaus,401, Country. C/ 2 qtos, sala,cozinha, área de serviço, vaga para 5 carros descoberta. A.U 63,00m² A.T 140,00m² .

R\$ 265 mil - R. Agostinho dos Santos, 1068 3 qtos, sendo 1 suite, 2 salas, coz, lav, bwc, sacada, A. ser. Garagem. A. U 92,92 m² A.T 97,14 m²

R\$ 230 mil - R. Cipreste,956, Pq Verde, c/ 1 suite, sala, coz. planejada, A.S., chur., bwc, 1 vaga de gar., A.U 54,06 A.T 135,86m2. Imóvel semi-mobiliado.

R\$ 150 mil - R. Edson Beller de Oliveira, 540. Jd. Itamaraty. Sb 10. Sala, 2 quartos, cozinha, bwc social, A.S, 1 vg de garagem, 59,63m².

R\$ 140 mil - R. Edson Beller de Oliveira, 540. Jd. Itamaraty. Sb 04. Sala, 2 quartos, cozinha, bwc social, A.S., 1 vg de garagem, 59,63m².

R\$ 140 mil - R. Edson Beller de Oliveira, 540. Jd. Itamaraty. Sb 05. Sala, 2 qtos, cozinha, bwc social, A.S., 1 vg de garagem, 59,63m².

TERRENOS

R\$ 2.500.000,00 - Rua Estados Unidos esquina com Rua Bolivia. 6 Terrenos lotes 12/13/14/15/16/17 Qd 04 com Area Total 2.646 m².

R\$ 1.100.000,00 - R. Marechal Floriano. Vila Tolentino. Com área 1936m² lote 04 quadra 436. Excelente localização.

R\$ 600 mil - R. Italia, 1142, Cascavel Velho. C/ sla e apart, At. 372m².

R\$ 660 mil - R. Silvino Casa Grande, Lote 1 B e 05 Alto Alegre A.T 1200,01 m².

R\$ 480 mil - Terreno c/ casa R. Pres. Bernardes, 3403. Centro. Á.T. 560 m².

R\$ 440 mil - R. Domiciano Theobaldo Bresolin esq. c/ Rua Europa. C/residência de 69,22m², med. A.t 410,20m². Lote 01 quadra 17.

R\$ 430 mil - Av Piquiri, 1060 Brasmadeira. Ter. c/ 825,00 m2. 15x55.

R\$ 420 mil - R. Frei Maximiano Kolbe, 170 Lt 09 Qd 15, A.T 806,79m2

R\$ 400 mil - Av. Estados Unidos. Lot. das Nações. Lt 04 da Qd 04 com 360m²

R\$ 350 mil - R. Colonização, Nova Cidade, A.T 825 m²

R\$ 330 mil - Rua Cuiabá, 4191 Lote 010R Qd 010 376,20 m².

R\$ 255 mil - R. Em. A. da Silva, 372,Região do Lago. Lte 022 qd 0005 c/ 377m2.

R\$ 250 mil - R. Terra Roxo, 804 lote 15 quadra 14, A.T 520 m2 13x40

R\$ 210 mil - R. Pr Carlos Nitzo frte n° 224 Reg. Lago 3. A.T 364 m²

R\$ 200 mil - Marinhas de Boa Vista Aparecida, lote 40 A.T 2.153,00 M2

R\$ 155 mil - Cond. Paysage. Lote 276 com 10x20 200m².

R\$ 150 mil - Cond. Paysage Felicidade - Lote 206 com 200m² 10x20.

R\$ 100 mil - Rua Kamayuras, 1412 Santa Cruz.Com Casa de alvenaria 36 M2 Terreno A.T 183 m²

R\$ 100 mil - R. Blumenau. Jd. Universitário. 224m² 1/2 ter. c/ casa.

R\$ 45 mil - Terrenos em Santa Tereza do Oeste, Res. Ecoville, com varias opções de metragens a partir de 250,11m² e valores a partir de R\$45 mil.

Consulte-nos - Terrenos em Boa Vista Aparecida. Condomínio Ramos com várias metragens.

ÁREA RURAL

R\$ 3.900.000,00 - BR 277 KM 577 em frente a Ferropar, área com 24.800 m2 com 87 metros de frente p/ rodovia, com casa de alvenaria de aprox.. 160m2 excelente acabamento, c/ casa de madeira e casa para caseiro.

PONTO COMERCIAL

R\$ 300 mil - Sala Av. Brasil 5431, 2 salas, almoxarifado e bwc social. Ponto comercial atuando no ramo de colchões e móveis exclusivos Castor. A.t 150 m2

PRÉDIO / BARRACÕES E SALAS COMERCIAIS

R\$ 1.200.000,00 - R. Júlio Prestes, 77. Pq. São Paulo. Barracão c/ casa, sendo terreno de 1296m² e 489m² de a.c.

R\$ 800 Mil - Rua: Washington Luiz, 361 Parque São Paulo, 2 Escritórios, 1 bwc. A.U 297 m² A.T 504 m²

R\$ 680 mil - R. Macarái, 1784, Floresta. Prédio inteiro sendo inferior sala comercial, 117 m² Piso sup. resid., 3 quartos, sendo 1 suite, sala, coz, A.S., , despensa, bwc, Espaço gourmet c/ sacada e churras., A.U 360 m² A.T 369 m².

R\$ 600 mil - R. Itália, 1142. Jd. Itália. Prédio c/ sala comercial c/ área de 270m² construído, e 372m² de terreno. Contendo apartamento, porão, sala comercial.

R\$ 420 mil - R. Holanda, 929, cascavel Velho. Barracão com casa. 2 Terrenos de 360 m2 cada totalizando 720 m2 (24x30). Casa com 150 m2 e barracão com 190 m2.

R\$ 300 mil - Rua Claudia Galante Padovani, 1231 Barracão com Bwc, Escritório, Alarme. 250 M2.



IMOBILIÁRIA
Lokatell
Nosso negócio é feito de valores

(45) 3037-3137

www.lokatell.com.br

Cascavel · Maringá · Toledo



DESTAQUE DE VENDA



Edifício Porto Belo - Rua: Maranhão 1284 Centro

- 3 quartos sendo 1 suíte
- 2 salas
- Cozinha planejada
- 3 ar condicionados
- Dep. Empregada
- 2 vagas individuais de garagem

Imóvel amplo, localização privilegiada

OPORTUNIDADE R\$ 415.000,00

DESTAQUE DE LOCAÇÃO



Residencial Cielo - R. Marechal Candido Rondon, 1210 Centro

- Com 1 quarto e 1 garagem - pelo valor de R\$600,00
- Com 2 quartos e sacada com churrasqueira e 2 garagens - pelo valor de R\$700,00
- Com 3 quartos sendo 1 suíte e 2 garagens - pelo valor de R\$900,00

IMÓVEIS PARA LOCAÇÃO

CASAS

R\$ 350,00 - Cond. Pantanal. Av. Piquiri, 906 c/ 2 qtos, sala, cozinha, lav, wc e estac.
R\$ 380,00 - Alto Alegre. R. Flamboyant, 1151 (fundos) c/ qto, sala, cozinha, lavand.
R\$ 400,00 - Alto Alegre. R. Flamboyant, 1151 (fundos) c/ qto, sala, coz, lavanderia, WC
R\$ 400,00 - Porto Seguro. R. Pioneiros, 82 c/ qto, sala, cozinha, lav, wc e estacion.
R\$ 420,00 - Floresta. R. Maracá, 1772 c/ qto, sala, cozinha, lavanderia, wc, garagem
R\$ 450,00 - Centro R. Curitiba, 500 (fundos) c/ 1 qto, sala, cozinha, lavanderia, wc, estacionamento
R\$ 480,00 - Centro. R. Maranhão, 995 (fundos) c/ 2 qtos, sala, cozinha, lavanderia, wc
R\$ 480,00 - Moradas Cascavel. R. Tranquilo Noro, 720 c/ 2 qtos, sala, coz., wc e estac.
R\$ 550,00 - Centro - R. Riachuelo, 2290 c/ 3 qtos, sala, cozinha, lavanderia, wc, estac
R\$ 550,00 - Jd. Canada. R. Don Pedrito, 264 c/ 2 qtos, sala, coz., A.S., wc e estacion. MOBILIADA.
R\$ 560,00 - Moradas Cascavel. R. Tranquilo Noro, 720 c/ 2 qtos, sala, cozinha, lavanderia, wc, estacionamento, com o condomínio já incluso no aluguel.
R\$ 590,00 - São Cristóvão - R. Aramys Athaide, 183 c/ 1 qto, sala, cozinha, lav, wc, gar.
R\$ 600,00 - Esmeralda. R. Onix, 252 c/ 3 qtos, sala, cozinha, lavanderia, wc e garagem
R\$ 600,00 - Maria Luiza R. Vital Brasil, 320 (casa 03) 2 qtos, sala, coz, A.S, wc e garagem
R\$ 650,00 - Faculdade. R. Gurgel, 1602 c/ 2 qtos, sala, coz, lavanderia, WC e garagem.
R\$ 650,00 - Santa Cruz. R. Fiolelo Scanagata, 218 c/ 2 qtos, sala, coz, lav, wc e garagem
R\$ 680,00 - Cancelli. R. Belem, 1717 c/ 2 qtos, sala, cozinha, lavanderia, wc, garagem
R\$ 700,00 - Faculdade. R. Chapeco, 72 c/ 2 qtos, sal, coz, c/ arm., wc e 3 garagens
R\$ 720,00 - Pion. Catarinense. R. Ernandes de Oliveira, 705 c/ 2 qtos, sala, coz., A.S., wc e garagem.
R\$ 750,00 - Florença. R. dos Pinus, 70 B c/ 3 qtos, sala, cozinha, lav, wc e estac.
R\$ 780,00 - Santo Onofre. R. caraibas, 220 c/ 2 qtos, sala, coz., copa, wc e garagem
R\$ 780,00 - Country. R. Juracy A. Capra, 641 c/ 2 qtos c/ 1 suíte c/ arm., sala, coz., A.S., wc, gar., edícula.
R\$ 790,00 - São Cristóvão. R. Londrina, 296 c/ 2 qtos, sala, cozinha, lav, wc e estac.
R\$ 800,00 - 14 de Novembro. R. Concordia, 593 c/ 3 qtos, sala, coz. c/ armários, A.S, wc e garagem
R\$ 800,00 - Angra dos Reis - R. Tupiz, 1729 c/ 3 qtos, sala, cozinha, lavanderia, wc, estacionamento
R\$ 800,00 - Jd. Canada. R. Marechal Rondon, 5253 c/ 3 qtos sendo 1 suíte, sala, coz., A.S e garagem
R\$ 850,00 - Jd. Canada. R. Pedro Ivo, 3541 c/ 2 qtos, sala, coz., A.S, wc e garagem, cerca elétrica e portão eletrônico
R\$ 850,00 - Vila Tolentino. R. Ademar Angelo Beux, 176 c/ 3 qtos, sala, coz e garagem,
R\$ 850,00 - Pacaembu. R. Martin Afonso de Souza, 1424 c/ 2 qtos, sala, coz, lav, wc, garagem
R\$ 870,00 - Alto Alegre - R. Joel Sanwais, 824 c/ 2 qtos, sala, cozinha, lav wc e garagem
R\$ 900,00 - Jd. Padovani. R. Balduino Joao Belle, 471 c/ 3 qtos sendo 1 suíte, sala, coz., A.S, wc e garagem
R\$ 900,00 - Cancelli - R. Lima Barreto, 98 c/ 3 qtos, sala, cozinha, lavanderia, wc e garagem
R\$ 900,00 - Pioneiro Catarinense - R. Casemiro Chervinski, 168 c/ 3 qtos, sala, cozinha, lavanderia, wc, garagem
R\$ 900,00 - Brasília - R. Domiciliano Theobaldo Bresolin, 1058 c/ 3 qtos sendo 1 suíte, 2 salas, cozinha, lavanderia, wc, garagem e churrasqueira
R\$ 1.000,00 - Jd. Canada. R. Vol. da Patria, 4211 c/ 3 qtos + 1 ste, sla, coz., A.S., wc, garagem.
R\$ 1.000,00 - Centro. R. Hieda B.Mayer, 1634 c/ 3 qtos sendo 1 suíte, sla, coz., A.S, var., chur. e gar.
R\$ 1.000,00 - Centro - R. Osvaldo Cruz, 3175 c/ 3 qtos sendo 1 suíte, sala, cozinha, lavanderia, wc e garagem

R\$ 1.100,00 - Claudete - R. Jorge Lacerda, 1289 c/ 3 qtos, sala, cozinha, lavanderia, wc, varanda e garagem
R\$ 1.300,00 - Coqueiral - R. Presidente Kennedy, 3796 c/ 3 qtos sendo 1 suíte, sala, cozinha, lavanderia, wc, edícula com churrasqueira e piscina
R\$ 1.400,00 - Jd. Itamaraty. R. Edson B. de Oliveira, 570. 3 qtos + 1 ste, sla, coz., A.S, wc e gar.
R\$ 1.400,00 - Country. R. Rafael Picoli, 2017 c/ 3 qtos sendo 1 suíte, 2 salas, cozinha, lavanderia, wc, lavabo, 2 garagens
R\$ 1.500,00 - Claudete. R. Maria Dolores da Mota, 558 c/ 03 qtos, sala, wc social, cozinha planejada, area de serviço, churrasqueira e 02 vagas de garagem.
R\$ 1.600,00 - Alto Alegre - R. Cuiaba, 5483 c/ 3 qtos sendo 1 suíte, sala, cozinha com armários, lavanderia, wc, varnda com churrasqueira e garagem
R\$ 2.500,00 - Centro. R. Fortaleza, 1398 c/ 5 qtos sendo 1 suíte c/ closet, 3 salas, sala de TV, lavabo, Wc, coz, c/ arm., A.S., dep. de empreg., varanda, sacada, churrasq. e 5 vagas de gar.m.

CASAS COMERCIAIS

R\$ 980,00 - São Cristovao. R. Minas Gerais, 427 c/ 3 qtos, sala, cozinha, A.S., wc e estacionamento.
R\$ 1.500,00 - São Cristovao. R. Minas Gerais, 413 c/ 3 qtos sendo 1 suíte, sala, coz., A.S., wc e gar.
R\$ 1.500,00 - Claudete - R. Jorge Lacerda, 1289 c/ 3 qtos, sala, cozinha, lavanderia, wc, varanda e garagem
R\$ 1.900,00 - Centro. R. Marechal Floriano, 3122 c/ 3 qtos sendo 1 suíte, 2 salas, cozinha, lavanderia, wc, 2 varandas, churrasqueira, dependência empregada, garagem
R\$ 2.500,00 - Jd. Canadá. R. Mar. Rondon, 4064 c/ 5 qts sendo 2 stes, 6 salas, coz., A.S., 2 Wc. lavabo, varanda c/ churrasqueira, sacada e garagem.
R\$ 3.000,00 - Centro. R. Manoel Ribas, 2834 c/ 4 salas, cozinha, 2 wc, estacio. e garagem
R\$ 4.500,00 - Centro - R. Curitiba, 890 c/ 4 qtos sendo 1 suíte, 2 salas, cozinha, lavanderia, lavabo, varanda, edícula com churrasqueira e garagem, semi mobiliada
R\$ 4.800,00 - Centro. R. Rio de Janeiro, 1674 c/ 5 Salas (1 Com Banheiro), Recepção, Sala de Espera, Copa, Wc Masc./ Fem. (Plas em mármore travertino e iluminação spots leds). Wc Deficiente (Plas em mármore travertino e iluminação spots leds). Estacion. Frontal Para Cliente (Acesso Rápido) - Estacion. Fundos Para Funcionários. Sistema de alarme ativo em todas as depend. (em funcionamento). Sist. Hidráulico e elétrico 100% novos. Infraestrutura elétrica em todas as depend. p/ ar condicionado (c/ cabeamento). Cabos Adsl e telefônicos em todas as depend. (central telefônica). Paver tãtil entrada e saída de garagem. Calçada e piso interno todos nivelados (acessibilidade p/ cadeirantes). Iluminação noturna aut. (balizadoras, iluminação jardim lateral e fachada). Piso 100% porcelanato.
R\$ 5.000,00 - Centro - R. Recife, 611 c/ SALA TERREA: RECEPÇÃO, 6 SALAS, COPA, WC; APARTAMENTO SUPERIOR: COZINHA, 2 SALAS, LAVABO, 4 QUARTOS SENDO 1 SUÍTE, SACADA FRENTE, WC SOCIAL E WC DA SUÍTE; FUNDOS: EDICULA COM CHURRASQUEIRA; PISCINA, SOBRA DE QUINTAL; 1 GARAGEM COBERTA E MAIS 3 DESCOBERTA; MAIS 1 VAGA DE GARAGEM DESCOBERTA NA FRENTE DO IMÓVEL. entrada, mezanino, coz., 2 A.S, 4 despensas, dep. Empreg., 9 wc, garag. mais estacion., SEMI MOBILIADO, edícula com churrasqueira.

R\$ 16.000,00 - Centro. R. Maranhão, 1983 c/ 6 qtos sendo 1 suíte máster c/ sacada, sala c/ sacada, sala 2 amb., sala estar, sala de jantar, escrit., adega, lareira, hall de entrada, mezanino, coz., 2 A.S, 4 despensas, dep. Empreg., 9 wc, garag. mais estacion., SEMI MOBILIADO, edícula com churrasqueira.

SOBRADOS

R\$ 580,00 - Itamaraty. R. Edson Beler de Oliveira, 540 c/ 2 qtos, sala, coz., A.S, wc e garagem.
R\$ 850,00 - Neva. R. Vitoria, 2007 c/03 qtos sendo 01 ste, coz., A.S, lav., wc, 01 vaga de garagem.
R\$ 950,00 - Res. Jussara. R. Sav. Compagnolo, 583 c/ 3 qtos sendo 1 suíte, sla, coz., A.S., wc, sacada e garagem.
R\$ 1.100,00 - Pq. São Paulo. Cond. Nelson Muller. R. Gen. Osorio, 1470 c/ 3 qtos, sala, coz, wc, sacada, varanda c/ churrasq., 2 vagas de gar. coberta e outra descoberta
R\$ 1.200,00 - Centro. R. Sergio D'jalma de Holanda, 2025 c/ 3 qtos sendo 1 suíte, sala, cozinha, lavanderia, wc, garagem, lavabo, SEMI MOBILIADO.
R\$ 1.200,00 - Centro - R. Carlos de Carvalho, 2695 c/ 3 qtos sendo 1 suíte, sala, cozinha, lavanderia, lavabo, sacada, churrasqueira e garagem
R\$ 1.600,00 - Centro - R. Marechal Floriano, 2954 c/ 3 qtos sendo 1 suíte, sala, cozinha, lavanderia, wc, sacada e garagem
R\$ 1.500,00 - Tropical - R. Quaresmeira, 216 c/ 3 qtos sendo 1 suíte, sala, cozinha, lavanderia, wc, garagem, varanda com churrasqueira
R\$ 1.700,00 - Neva. R. Hieda Baggio Mayer, 2334 c/ 3 qtos sendo 1 suíte, sala, cozinha, lavanderia, wc, sacada, garagem, varanda com churrasqueira
R\$ 1.700,00 - São Cristóvão. R. Raposo Tavares, 333 c/ 2 Salas, Sala Tv, 4 Quartos Sendo 1 Suíte, Copa, Cozinha Planejada, Lavabo, wc, Sacada, Área de Serviço, varanda com churrasqueira, 3 Garagens, CERCA ELETRICA, PORTAO ELETRONICO; SEMI MOBLIADO.
R\$ 1.800,00 - Alto Alegre. R. Costa e Silva, 335 c/ 5 qtos sendo 2 suítes, 2 salas, cozinha, A.S, wc e garagem.
R\$ 2.000,00 - Jd. Canada. R. Marechal Rondon, 4064 c/ 5 qtos sendo 2 suítes, 6 salas, cozinha, lavanderia, 2 WC, lavabo, varanda com churrasqueira, sacada, garagem
R\$ 2.000,00 - São Cristóvão. R. Capanema, 483 c/ 2 Salas, 3 Quartos, Sendo 2 Suítes, Cozinha, wc, Área de Serviço, Garagem 2 vagas, aquecimento a gás, alarme, cerca elétrica, agua quente.
R\$ 2.100,00 - Tropical - R. Cinamomo, 35 c/ 3 qtos sendo 1 suíte, sala, cozinha, lavanderia, wc, sacada e garagem
R\$ 2.600,00 - Maria Luiza - R. 8 de maio, 832 c/ 3 qtos sendo 1 suíte, 2 salas, cozinha, lavabo, wc, sacada, lavanderia, garagem, edícula com churrasqueira
R\$ 2.700,00 - Tropical. R. Bavária, 127 c/ 3 qtos, sendo 1 ste, sla, coz., A.S, wc, varan c/ chur., sacada e gar.
R\$ 2.700,00 - São Cristóvão - R. Guaraniçua, 1559 c/ 4 qtos sendo 1 suíte, 3 salas, cozinha com armários, lavanderia, lavabo, 2 wc, sacada, garagem, edícula com churrasqueira, piscina, escritório, despensa, canil, cerca elétrica, portão eletrônico e alarme



IMOBILIÁRIA
Lokatell
Nosso negócio é feito de valores

(45) 3037-3137

www.lokatell.com.br

Cascavel · Maringá · Toledo



Lokatell
22 anos
1993 - 2015

APARTAMENTOS

R\$ 330,00 - Faculdade. R. Administração 690 c qto, sala, cozinha, lavanderia e estacionamento, água, condomínio e IPTU e lixo incluso no valor do aluguel.
R\$ 380,00 - Res. Park da Vitória. R. Ceu Azul, 10 c/ 2 qtos, sala, cozinha, lavanderia, wc e garagem
R\$ 390,00 - Ed. Torre do Sol I - R. Jose Bonifacio, 532 c/ 2 qtos, sala, cozinha, lavanderia, wc e garagem
R\$ 400,00 - Ed. Nova Conquista - R. Tamoios, 147 c/ 2 qtos, sala, cozinha, lavanderia, wc e garagem
R\$ 400,00 - Res. Universitário. Av. Fag, 212 kitnetes sem mobiliada
R\$ 400,00 - Res. Del Fiore. R. São Luiz, 2123 c/ qto, coz. c/ arm., fogão e mesa, wc e garagem
R\$ 420,00 - Angra dos Reis. R. Tupinambas, 2122 c/ qto, sala, cozinha, wc, garagem
R\$ 450,00 - Res. Milenium. R. Recife, 2101 c/ qto, cozinha com armários, sacada e wc
R\$ 450,00 - Ed. Germ. Sarolli. R. Carlos de Carvalho, 3950 c/ qto, sala, coz, A.S, WC.
R\$ 450,00 - Ed. Cruzeiro do Sul. R. Souza Naves, 4044 c/ qto, cozinha e banheiro, MOBILIADA
R\$ 480,00 - Ed. Don Otavio. R. Otelho C. Castilho, 1038 c/ 2 qtos, sala, coz., A.S., wc e gar
R\$ 480,00 - Res. Universitário. Av. Fag, 212 com qto, sala, cozinha, lavanderia, WC, sacada
R\$ 500,00 - Faculdade. R. Odontologia, 1165 c/ qto, sala, coz., A.S., wc e garagem, atrás da Unioeste
R\$ 500,00 - Ed. Vega. R. Terezina, 1039 c/ 2 qtos, sala, cozinha, A.S., wc, sacada e garagem
R\$ 500,00 - Ed. Joao de Barro. R. Carlos Bartolomeu Cancelli, 993 c/ 2 qtos, sala, cozinha com armários, lavanderia, wc e garagem
R\$ 500,00 - Res. Pinheiros. R. Tiradentes, 2345 c/ 2 qtos, sala, coz., A.S., wc e garagem, SEMI MOBIL.
R\$ 520,00 - Ed. Sirius II. R. Manoel Ribas, 2001 c/ 2 qtos, sala, coz. c/ arm., A.S., wc, gar descoberta.
R\$ 530,00 - Res. Paschoal - R. Presidente Kennedy, 1603 c/ 3 qtos, sala, cozinha, lavanderia, wc, sacada e garagem
R\$ 550,00 - Ed. Bougavillea - R. Parana, 731 c/ 3 qtos sendo 1 suite, sala, cozinha com armários, lavanderia, wc e garagem
R\$ 550,00 - Ed. Cruzeiro do Sul, 4044. R. Cruzeiro do sul, c/ qto, sala, cozinha MOBILIADA.
R\$ 550,00 - Res. Tripoli - R. São Luiz, 2668 c/ 2 qtos, sala, coz., lavanderia, wc, sacada e garagem
R\$ 550,00 - Ed. Civita. R. Joao Padilha, 317 c/ qto com closet, sala, cozinha, lavanderia, wc, garagem, com geladeira, fogão, maquina de lavar e guarda roupa.
R\$ 580,00 - Ed. Torre do Sol II. R. Os Bonifacio, 476 c/ 2 qtos, sala, cozinha, lavanderia, wc, garagem
R\$ 600,00 - Res. Foz. R. Fortaleza, 3584 c/ 2 qtos, sala, cozinha, lavanderia, wc e garagem
R\$ 600,00 - Res. Cielo. R. Mar. Cand. Rondon, 1210 c/ 1 qto, sala, coz., A.S., wc, sacada e gar.
R\$ 600,00 - Res. Vitória. R. Vic. Machado, 2355 c/ 3 qtos sendo 1 suite, sala, coz., A.S., wc e gar.
R\$ 600,00 - Ed. Rosengartem. R. 1 de maio, 195 c/ 2 qtos, sala, cozinha, lavanderia, wc e garagem
R\$ 600,00 - Ed. Rothemburg. R. 7 de Setembro, 4249 c/ 2 qtos, sala, coz., A.S., wc e gar, MOBILIADO
R\$ 600,00 - Ed. Roma - R. JK, 1611 c/ qto, sala, cozinha com armários, lavanderia, wc
R\$ 600,00 - Ed. Colina Verde - R. Rafael Picoli, 2675 c/ 3 qtos, sala, cozinha, lavanderia, wc e garagem
R\$ 600,00 - Centro - R. JK, 1842 c/ 2 qtos, sala, cozinha, lavanderia, wc, garagem
R\$ 620,00 - Res. Porto das Flores - R. Manoel Ribas, 2519 c/ 2 qtos, sala, cozinha, lavanderia, wc, sacada e garagem
R\$ 630,00 - Ed. Felipe - R. Eça de Queiroz, 804 c/ 3 qtos, sala, cozinha, lavanderia, wc, garagem
R\$ 630,00 - Faculdade. R. Agronomia, 621 c/ 2 qtos, sala, cozinha, A.S, WC e estacionamento
R\$ 630,00 - Ed. Darceu Godoy. R. Presidente Bernardes, 1807 c/ suíte sala, sacada, cozinha com armário, lavanderia, wc e garagem
R\$ 630,00 - Ed. Rio Verde. R. Mar. Deodoro, 1623 c/ 2 qtos, sala, coz. c/ armários, sacada, garagem
R\$ 650,00 - Res. Gramado. R. Maringá, 1719 c/ 3 qtos, sla, coz., A.S, WC, gar., SEMI MOBILIA.
R\$ 650,00 - Res. Laranjeiras. R. Belem, 1004 c/ 2 qtos, sala, coz., A.S, WC, sacada e garagem, condomínio incluso no valor do aluguel.
R\$ 650,00 - Ed. Hannover. R. Manaus, 2046 c/ 2 qtos, sala, coz., A.S, WC e garagem
R\$ 650,00 - Guaraju. R. Flor da Serra, 855 c/ qto, sala, cozinha, A.S., wc, sacada e garagem.
R\$ 650,00 - Nuremberg. R. Manaus, 2070 c/ 2 qtos, sala, cozinha, lavanderia, wc e garagem
R\$ 650,00 - Everlife II. R. Pernambuco, 2617 c/ 2 qtos, sala, cozinha, lavanderia, wc e garagem
R\$ 650,00 - Res. Nova Conquista. R. Tamoios, 147 c 2 qtos, sala, cozinha, lavanderia, wc e garagem, com condomínio já incluso no aluguel.
R\$ 650,00 - Ed. Joao Talini. R. Rio Grande do Sul, 1014 c/ suite, sala, cozinha, A.S., wc e garagem
R\$ 650,00 - Ed. Satelite R. Catanduvas, 381 c/ 2 qtos, sala, coz., A.S, wc e garagem, MOBILIADO
R\$ 650,00 - Res. Lokatell - R. Vitória, 1735 c/ 2 qtos, sala, cozinha, lavanderia, wc, sacada com churrasqueira e garagem
R\$ 650,00 - Neva - R. Sergio D'jalma de Holanda, 2399 c/ 2 qtos, sala, cozinha, lavanderia, wc, sacada e garagem
R\$ 680,00 - Ed. Altemburg. R. Rafael Picoli, 2791 c/ 2 qtos, sala, coz., A.S., wc e 2 garagens
R\$ 680,00 - Ed. Viena. R. Santa Catarina, 245 c/ 2 qtos, sala, cozinha, A.S., wc, sacada e garagem
R\$ 680,00 - Ed. Jovita. R. Presidente Costa e Silva, 1756 c/ 2 qtos, sala, coz., A.S., wc, sacada e gar.
R\$ 700,00 - Ed. Montesse - R. Fortaleza, 3432 c/ 2 qtos, sala, cozinha, lavanderia, wc, sacada com churrasqueira e garagem
R\$ 700,00 - Ed. Grand Liberty - R. Manaus, 3229 c/ 2 qtos, sala, cozinha, lavanderia, wc, sacada com churrasqueira e garagem
R\$ 700,00 - Ed. Araguaia. R. Barao do Rio Brco, 1152 c/ 02 qtos, wc, coz., A.S. e 01 vaga de gar. cob.
R\$ 700,00 - Centro. Av. Brasil, 4251 c/ 2 qtos, sala, cozinha, WC, sacada e garagem.
R\$ 700,00 - Res. Aguas Claras. R. Marechal Deodoro, 1563 c/ 2 qtos, sala, coz., A.S., wc, sacada e gar.
R\$ 700,00 - Centro. Av. Brasil, 4251 c/ 2 qtos, sala, cozinha, WC, sacada e garagem
R\$ 700,00 - Res. Lapa I. R. da Lapa, 931 c/ 2 qtos, sala, cozinha, lavanderia, wc e garagem
R\$ 700,00 - Ed. Monsanto. R. Engenheiro Rebouças, 2301 c/ 2 qtos, sala, cozinha, A.S., wc e garagem
R\$ 700,00 - Res. Cielo. R. Marechal Candido Rondon, 1210 c/ 2 qtos, sala, cozinha, lavanderia, wc, sacada com churrasqueira e 2 garagens.
R\$ 700,00 - Ed. Nuremberg - R. Manaus, 2074 c/ 3 qtos, sala, cozinha, lavanderia, wc, 2 garagens
R\$ 700,00 - Ed. Stuttgart. R. Rafael Picoli, 2863 c/ 2 qtos, sala, cozinha com armários, A.S., wc, garagem
R\$ 700,00 - Res. Pq Poty. R. Tom Jobim, 370 c/ 3 qtos, sala, coz., A.S., wc, sac. c/ churras. e 2 gar.
R\$ 700,00 - Ed. Recife. R. Recife, 741 c/ 3 qtos sendo 1 suite, sala, coz., A.S., wc, sacada e garagem
R\$ 730,00 - Res. Amazonia. R. Manaus, 440 c/ 2 qtos, sala, coz., A.S., wc, sac. e gar., terraço aberto.
R\$ 750,00 - Ed. Hannover - R. Manaus, 2046 c/ 2 qtos, sala, cozinha, lavanderia, wc, garagem, SEMI MOBILIADO
R\$ 750,00 - Res. Parque Poty - R. Tom Jobim, 370 c/ 2 qtos, sala, cozinha, sacada com churrasqueira lavanderia, wc e 2 garagens, SEMI MOBILIADO
R\$ 750,00 - Ed. Breem. R. Pio XII, 1723 c/ 3 qtos sendo 1 suite, sala, cozinha, A.S., wc e garagem.
R\$ 750,00 - Ed. Belle Ville. R. Rio de Janeiro, 1756 c/ 3 qtos sendo 1 suite, sala, cozinha com armários, lavanderia, wc, sacada e garagem
R\$ 750,00 - Ed. Ideali - R. Pio XII, 3624 c/ 4 qtos, sala, cozinha, lavanderia, wc, garagem
R\$ 750,00 - Everlife - R. Pernambuco, 2603 c/ 3 qtos, 2 salas, cozinha, lavanderia, wc, garagem
R\$ 750,00 - Ed. Varsovia. R. Paraguai, 1152 c/ 3 qtos, sala, cozinha com armários, lavanderia, wc, sacada com churrasqueira e garagem
R\$ 770,00 - Ed. Cima V. R. Presidente Bernardes, 2100 c/ 3 qtos, sala, coz., A.S., sacada e gar.

R\$ 780,00 - Parque Verde. R. Cipreste, 752 c/ 2 qtos, sala, cozinha, A.S, wc, sac e garagem
R\$ 780,00 - Ed. Frankfurt. R. Curitiba, 1389 c/ 3 qtos sendo 1 suite, sala, coz, Area serviço, wc, 2 garagens.
R\$ 800,00 - Ed. Milão R. Parana, 5319 c/ 2 qtos, sala, coz c/ armários, lav, wc, sac e garagem
R\$ 800,00 - Ed. Solar Du Parc. R. Uruguai, 570 c/ 3 qtos sendo 1 suite, sala, coz., A.S., WC, sacada com churrasqueira e 2 garagens.
R\$ 800,00 - Ed. Alamanda. R. Vic. Machado, 1280 c/ 3 qtos sendo 1 ste, sala, coz., A.S, WC, sac. e gar.
R\$ 800,00 - Ed. Apolo. R. Parana, 950 c/ 2 qtos, sala, coz., A.S., wc sacada c/ churrasq. e garagem
R\$ 800,00 - Res. Recife, 741 c/ 3 qtos sendo 1 suite, sala, coz. c/ armários, A.S., wc, sacada e garagem
R\$ 800,00 - Ed. Costa Rica - R. Castro Alves, 2428 c/ 2 qtos, sala, cozinha com armários, lavanderia, wc, sacada e garagem
R\$ 800,00 - Ed. Jacaranda Boulevard - R. Francisco Bartinick, 1103 c/ 2 qtos, sala, cozinha, lavanderia, wc, sacada com churrasqueira e garagem
R\$ 800,00 - Res. Hermes Vessaro - R. Hermes Vessaro, 95 c/ 2 qtos, sala, cozinha, lavanderia, wc, sacada e garagem
R\$ 900,00 - Ed. American Park - R. Mato Grosso, 1544 c/ 3 qtos sendo 1 suite, sala, cozinha, lavanderia, wc, sacada e garagem
R\$ 980,00 - Ed. Loria. R. Manoel Ribas, 3127 c/ 2 qtos, sala, cozinha, lavanderia, wc, sacada com churrasqueira e garagem
R\$ 830,00 - Res. Lemes. R. São Luiz, 2108 c/ 2 qtos, sala, cozinha com armários, lavanderia, wc, sacada com churrasqueira e garagem
R\$ 850,00 - Ed. Parthenon. R. Mar. C. Rondon, 1857 c/ 3 qtos sendo 1 ste, sla, coz., A.S, wc, sac e gar.
R\$ 850,00 - Ed. Matisse. R. Fortaleza, 2771 c/ 2 qtos, sala com estante, cozinha com armários, lavanderia, wc, sacada com churrasqueira e garagem, imóvel novo
R\$ 850,00 - Res. Milano. R. Fortaleza, 1740 c/ 3 qtos sendo 1 suite, sala, coz., A.S, wc e garagem
R\$ 850,00 - Ed. Visconde de Maua. R. São Paulo, 364 c/ 3 qtos sendo 1 suite, sala, cozinha com armários, lavanderia, wc, sacada e garagem.
R\$ 870,00 - Res. Amazonia. R. Manaus, 440 c/ 2 qtos, sala, cozinha, lava, wc, garagem
R\$ 880,00 - Res. Milenium. R. Recife, 2101 c/ 2 qtos, sala, coz c/ arm, A.S, wc, garagem
R\$ 900,00 - Res. Cielo. R. Marechal Candido Rondon, 1210 c/ 3 qtos sendo 1 suite, sala, cozinha, lavanderia, wc, sacada e 2 garagens.
R\$ 900,00 - Ed. Bougavillea. R. Siqueira Campos, 804 c/ 3 qtos sendo 1 suite, sala, cozinha, lavanderia, wc e garagem, SEMI MOBILIADO.
R\$ 900,00 - Ed. Gen. Osorio. R. Gen. Osorio, 1449 c/ 02 qtos, sala, sacada, coz, A.S, churrasq. 2 gar.
R\$ 900,00 - Ed. R. Branco. R. R. Grd do Sul, 769 c/ 3 qtos sendo 1 suite, sla, coz., A.S., wc e garagem
R\$ 900,00 - Ed. Avenida - R. Marechal Dordoro, 3025 c/ 2 qtos, sala, cozinha com armários, lavanderia, wc, sacada e garagem
R\$ 900,00 - Ed. Roma. R. JK, 1611 c/ 2 qtos, sala, coz com armários, wc, sac e garagem.
R\$ 950,00 - Res. Universitário. Av. Fag, 212 - MOBILIADO
R\$ 980,00 - Res. Parque Poty. R. Tom Jobim, 370 c/ 2 qtos, sala, coz. c/ armários, A.S, wc e 2 gar.
R\$ 1.000,00 - Ed. Bessica. R. Parana, 3660 c/ 2 qtos, sala, coz., A.S., wc e gar, SEMI MOBILIADO
R\$ 1.000,00 - Ed. San Fernando. R. Souza Naves, 4081 (DUPLIX) c/ 3 qtos sendo 1 suite, sala, cozinha com armários, lavanderia, wc, sacada, varanda com churrasqueira, 2 garagens
R\$ 1.000,00 - Ed. Dona Adelia. R. São Paulo, 869 c/ 03 qtos sendo 01 suite, sala, sacada, wc social, coz planejada, dep de empregada, área de serviço, lavabo, 02 vagas de garagem.
R\$ 1.000,00 - Ed. Lokatell. R. Vitória, 1735 c/ 2 qtos, sala, cozinha, lavanderia, WC, sacada com churrasqueira, garagem - MOBILIADO.
R\$ 1.000,00 - Ed. Rui Barbosa - R. Rui Barbosa, 262 c/ 2 qtos, sala, cozinha, lavanderia, wc e garagem
R\$ 1.050,00 - Centro. R. Rio de Janeiro, 2497 c/ 4 qtos, 2 salas, cozinha, lavanderia, sacada, wc e garagem, SEM TAXA DE CONDOMINIO.
R\$ 1.060,00 - Ed. Dª Guilhermina. R. Erechim, 1819 c/ 3 qtos sendo 1 suite, sla, coz., A.S, wc e garag
R\$ 1.100,00 - Res. Yannis Emmanuel - R. Rocha Pombo, 1112 c/ 2 qtos sendo 1 suite, sala, cozinha, lavanderia, wc, sacada e garagem
R\$ 1.100,00 - Ed. Solar Du Parc. R. Uruguai, 570 c/ 3 qtos sendo 1 suite, sala, cozinha, lavanderia, WC, sacada com churrasqueira e 2 garagens.
R\$ 1.100,00 - Ed. MW - R. Parana, 4032 c/ 3 qtos sendo 1 suite, 3 salas, cozinha, lavanderia, dependência de empregada, sacada, garagem.
R\$ 1.100,00 - Ed. Pantheon. R. Souza Naves, 4389 c/ 3 qtos sendo 1 suite, sala, cozinha c/ armários, sacada com varanda estendida, garagem.
R\$ 1.100,00 - Ed. Martignon. R. JK, 1352 c/ 3 qtos, sala, coz., A.S., wc, sac e gar., Mob.
R\$ 1.100,00 - Res. Flores de Ipê. R. Fortaleza, 2648 c/ 3 qtos, sala, coz., A.S, wc, sacada e gar., MOBILIADO
R\$ 1.150,00 - Ed. Don Verona. R. Rio Grande do Sul, 748 c/ 3 qtos sendo 1 suite, sala, cozinha, lavanderia, wc, sacada e garagem.
R\$ 1.200,00 - Santos Dumondt. R. Mato Grosso, 2488 c/ 2 qtos sendo 1 suite, sala, cozinha, lavanderia, wc, sacada, SEMI MOBILIADO e SEM VAGA DE GARAGEM.
R\$ 1.250,00 - Ed. Don Verona. R. Rio Grande do Sul, 748 c/ 3 qtos sendo 1 suite, sala, cozinha, lavanderia, wc, sacada e garagem.
R\$ 1.300,00 - Ed. Amadeus - R. Carlos de Carvalho, 4394 c/ 3 qtos sendo 1 suite, sala, cozinha, lavanderia, wc, sacada e 2 garagens
R\$ 1.300,00 - Res. Parque Poty. R. Tom Jobim, 370 c/ 2 qtos, sala, cozinha, lavanderia, wc, sacada com churrasqueira e 2 garagens, SEMI MOBILIADO.
R\$ 1.300,00 - Ed. Atlanta. R. Salgado Filho, 2611 c/ 3 qtos sendo 1 suite, sala, cozinha com armários, lavanderia, wc, 2 garagens.
R\$ 1.400,00 - Ed. Solar Du Parc. R. Uruguai, 570 c/ 3 qtos sendo 1 suite, sala, cozinha com armários, lavanderia, WC, sacada com churrasqueira e 2 garagens.
R\$ 1.400,00 - Ed. Ana Julia. R. Salgado Filho, 2009 c/ 3 qtos sendo 1 suite, sala, cozinha com armários, lavanderia, wc, sacada com churrasqueira e 2 garagens
R\$ 1.500,00 - Ed. Caroline. R. da Bandeira, 420 c/ 3 qtos sendo 1 suite, sala, cozinha com armários, lavanderia, wc, sacada e 2 garagens.
R\$ 1.500,00 - Ed. Athenas. R. Pres. Kennedy, 2277 c/ 2 qtos + 1 suite, sala, coz, A.S., wc, sac. e 2 gar.
R\$ 1.500,00 - Ed. Champs Elisee - R. Castro Alves, 2272 - DUPLEX c/ 3 qtos, sala, cozinha, lavanderia, wc, varanda com churrasqueira, garagem, SEMI MOBILIADO
R\$ 1.500,00 - Ed. Athenas - R. Presidente Kennedy, 2277 c/ 3 qtos sendo 1 suite, sala, cozinha com armários, lavanderia, wc, sacada e garagem
R\$ 1.500,00 - Ed. Avenida R. Mar. Deodoro, 3025 c/ 2 qtos, sala, coz, lav, wc, sac e gar
R\$ 1.500,00 - Ed. Marafon - R. Rio de Janeiro, 1572 c/ 3 qtos sendo 1 suite, sala, cozinha, lavanderia, wc, sacada e garagem, MOBILIADO
R\$ 1.600,00 - Ed. Gramado - R. Maringá, 1700 c/ 3 qtos sendo 2 suites, sala, sacada, cozinha, lavanderia, 2 garagens descoberta, MOBILIADO
R\$ 1.600,00 - Ed. Joao Batista Cunha. R. Riachuelo, 2420 c/ 3 qtos sendo 1 suite, sala 2 amb., coz. a c/ arm., forno e microondas e A.S. c/ arm., sac. c/ churras., 2 gar. e deposito.
R\$ 1.600,00 - Ed. Guiomar Rezende - R. Barão do Cerro Azul, 1220 c/ 3 qtos sendo 1 suite, sala, cozinha com armários, lavanderia, WC, sacada com churrasq., dep. e 2 garagens.
R\$ 1.700,00 - Ed. Rio Branco. R. Rio Grande do Sul, 769 c/ 3 qtos sendo 1 suite, sala, cozinha, lavanderia, wc, sacada e garagem, SEMI MOBILIADO
R\$ 1.800,00 - Ed. Santos Dumondt. R. Mato Grosso, 2488 c/ 3 qtos sendo 1 suite, sala, cozinha, lavanderia, wc, sacada, dependência de empregada e garagem, MOBILIADO
R\$ 2.400,00 - Ed. Solar Mont Blanc - R. Dom Pedro II, 2099 c/ 4 qtos sendo 2 suites, 2 salas, cozinha, lavanderia, sacada, dep. de emp., lavabo, 2 garar. SEMI MOBILIADO
R\$ 2.500,00 - Ed. Açores. R. Visconde de Guarapuava, 1601 c/ 3 suites, 2 salas, cozinha, lavanderia, sacada, varanda com churrasqueira, 3 garagens, SEMI MOBILIADO
R\$ 2.500,00 - Ed. Way Point - R. Recife, 1000 c/ 3 qtos sendo 1 suite, sala, cozinha, lavanderia, wc, sacada com churrasqueira, 3 garagens, lavabo, MOBILIADO
R\$ 2.700,00 - Ed. Mediterraneo. R. Manoel Ribas, 2621 c/ 4 qtos sendo 2 suites com closet, 3 salas, cozinha, lavanderia, WC, sacada e 3 garagens, SEMI MOBILIADO.
R\$ 3.000,00 - Ed. VI Medine. R. Minas Gerais, 1930 c/ 3 suites, 2 salas, coz. c/ arm, A.S, wc, 2 gar.
R\$ 3.100,00 - Ed. Semar. R. Pres Bernardes, 2295 c/ 4 qtos sendo 1 suite, sala, cozinha com armários, lavanderia, wc, sacada, dep de empregada, churrasqueira e 2 garagens
R\$ 4.000,00 - Ed. Açores. R. Visconde Guarapuava, 1601 c/ 3 suites, 2 salas, cozinha, lavanderia, sacada, varanda com churrasqueira, 2 garagens, MOBILIADO.

SALAS COMERCIAIS

TÉRREAS:
R\$ 450,00 - Centro - R. Vitoria, 603 (80m²)
R\$ 500,00 - Centro. R. Presidente Bernardes, 2661 (20m²)
R\$ 550,00 - Centro. R. Presidente Bernardes, 2661 (25m²)
R\$ 600,00 - Centro Integra. R. Souza Naves, 3094 (20m²).
R\$ 600,00 - Ed. Darceu Godoy. R. Presidente Bernardes, 1807 (27m²).
R\$ 600,00 - Alto Alegre - R. Roni Speroto, 299 (45m²)
R\$ 700,00 - Alto Alegre. R. Casemiro de Abreu, 472 (55m²)
R\$ 700,00 - Alto Alegre. R. Casemiro de Abreu, 480 (55,46m²)
R\$ 850,00 - Centro. R. Presidente Bernardes, 2512 (88m²)
R\$ 900,00 - Floresta. R. Maracai, 1784 (117m²)
R\$ 950,00 - Centro. R. Recife, 2276 (35m²)
R\$ 1.200,00 - São Cristovao - R. Osvaldo Silvestre Matias, 84 (35m²)
R\$ 1.350,00 - Centro - R. JK, 1336 (54m²)
R\$ 1.400,00 - Santo Onofre. R. Potiguara, 240 (130m²) com 3 salas e WC
R\$ 1.500,00 - São Cristóvão. R. Mato Grosso, 901 (70m²).
R\$ 1.600,00 - Centro. R. Marechal Candido Rondon, 1210 (70m²).
R\$ 1.900,00 - São Cristóvão. R. Rosa Norma Vessaro, 951 (120m²).
R\$ 2.500,00 - Centro. R. Erechim, 679 (125m²)
R\$ 2.600,00 - Periolo - R. Guaiba, 34 esquina com R. Panama com 250m² de área construída mais estacionamento na lateral
R\$ 3.500,00 - Nova York. Avenida Rocha Pombo, 1122 (253m²).
R\$ 3.800,00 - Centro. R. JK, 373 (150m²).
R\$ 4.000,00 - Alto Alegre. R. Uruguai, 386 (410m²).
R\$ 4.000,00 - Centro. R. Erechim, 679 (237m²)
R\$ 4.000,00 - Centro. R. Vitoria, 2699 (250m²)
R\$ 4.500,00 - Nova Cidade. R. Rio da Paz, 2423 (620m²)
R\$ 5.000,00 - Centro. R. Erechim, 679 (250m²).
R\$ 5.500,00 - Centro. R. Erechim, 1441 (300m²).
R\$ 6.500,00 - Centro. Av. Tancredo Neves, 824 (433m²).
R\$ 7.000,00 - Centro. Av. Barao do Cerro Azul, 1220 (322,34m²).
R\$ 8.000,00 - Alto Alegre. R. Paraguai, 1041 (580m²)
R\$ 8.000,00 - Alto Alegre. R. Paraguai, 605 (barracão 320m² e sala comercial 180m²) portão eletrônico, cerca elétrica, pátio.
R\$ 8.000,00 - Centro. Av. Brasil, 8081 (120m²).
R\$ 8.000,00 - Turispark. R. Prates, 524 (800m² de área construída mais estacionamento)
R\$ 9.000,00 - Alto Alegre - R. Uruguai, 1221 (375m²)
R\$ 11.000,00 - Adega dentro do Mercado Beal. Av. Brasil, 4967 (245m2) c/ sala c/ prateleiras, cozinha com armários e banheiros.
R\$ 11.000,00 - Faculdade - R. Arquitetura, 1608 SALÃO DE EVENTOS C/ CAP. PARA +/- 200 PESSOAS; TD. EQ. C/ MESAS e CADEIRAS; BAR; CHURRASQ.; WC; VENTILADORES; COZ. COMP. C/ CAMERA FRIA; FREEZERS; BANCADAS; FOGÕES; EDICULA C/ PISCINA; CASA AO LADO GRANDE C/ 2 QUARTOS + 1 SUITE; GARAGEM; CHURRASQ.; COZ.; SALA 2 AMB.; WC C/ ARM.; PARTE DE BAIXO DA CASA MAIS 2 COMODOS E WC, ESTACION. NA FRENTE, CASO PRECISE MAIS ESPAÇO P/ ESTACION., TEM ESPAÇO LADO DE BAIXO DA CASA AONDE TEM UM GRAMADO GRANDE, AONDE PODEMOS VER COM PROP. PARA ABRIR ESTACION. NAQUELE LOCAL TAMBEM.
R\$ 15.000,00 - Centro. Predio Com. Av. Brasil, 8081 com 560m² de A.C, sobra de terreno
R\$ 15.000,00 - Centro. Av. Carlos Gomes, 3356 (994m²)
R\$ 16.000,00 - Centro. Av. Barao do Cerro Azul, 1220 (508,71m²) c/ 4 vagas de garagem.
R\$ 18.000,00 - Centro. Av. Carlos Gomes, 1743 (1336m²)
R\$ 18.000,00 - Nova York. Av. Brasil, 1855 (750m²)
R\$ 25.000,00 - Centro. Av. Brasil, 6508 (645,88m²).
R\$ 25.000,00 - Faculdade. Av. Carlos Gomes, 3491 antigo Beal da Carlos Gomes, com 2.245,56m² de área total e 1.603,29m² de área util.
R\$ 25.000,00 - Centro. Av. Brasil, 7056 (1244m²)
R\$ 38.000,00 - Centro. Av. Brasil, 4541 (2101,87m²).
R\$ 40.000,00 - Centro. R. Paraná, 2277 (1400 m²) com 16 vagas de garagem no subsolo.
R\$ 50.000,00 - Centro - R. Parana, 3036 (2029m²).
SUPERIORES:
R\$ 260,00 - Ed. Juliana. R. Recife, 134 c/ 2 salas, wc e sacada.
R\$ 300,00 - Ed. Don Nicola. R. Duque de Caxias 674 c/ dif. tamanhos e em dif. andares.
R\$ 380,00 - Ed. Juliana. R. Recife, 134 c/ 2 salas, wc e sacada
R\$ 555,00 - Ed. Lince - R. Souza Naves, 3983 (50m²)
R\$ 600,00 - Ed. Felipe Adura - R. Antonio Alves Massaneiro, 154 (45m²)
R\$ 750,00 - Ed. Cima Executive Center. R. Parana, 3056 (100m²).
R\$ 750,00 - Centro. Av. Toledo, 64 (50m²).
R\$ 900,00 - Ed. Lince. R. Souza Naves, 3983 (69m²)
R\$ 1.000,00 - Pq. São Paulo. R. Padre Anchieta, 630 (144m²)
R\$ 1.100,00 - Centro Executive Parana. Av. Brasil, 6459 (101m²)
R\$ 1.500,00 - Centro Executive Parana. Av. Brasil, 6459 (101m²).
R\$ 2.300,00 - Centro. R. JK, 373 (150m²).
R\$ 2.500,00 - Ed. Felipe Adura. R. Parana, 2361 (246m²) com 2 vagas de garagem.
R\$ 3.500,00 - Centro. R. Brasil, 8081 (170m²).
R\$ 7.000,00 - Centro. Av. Brasil esquina com R. Visconde do Rio Branco com 500m².
R\$ 8.500,00 - Centro - R. Antonina, 2272 (350m²) com sala grande, 6 banheiros, copa e elevador e 2 garagens

BARRACÕES

R\$ 1.250,00 - Id. Padovani - R. Claudia Galante Padovani, 1231 (250m²)
R\$ 2.600,00 - Periolo - R. Guaiba, 34 esquina com R. Panama com 250m² de área construída mais estacionamento na lateral
R\$ 4.000,00 - Marginal da BR. R. dos Golphinhos, 988 (barracão c/ 250m² e casa c/ 150m²)
R\$ 4.500,00 - Maria Luiza - R. Cuiaba, 1363 (450m² mais estacionamento na frente)
R\$ 4.500,00 - Pioneiro Catarinense. R. Cristóvão Colombo, 793 (600m²)
R\$ 5.000,00 - Ctro. Av. C. Gomes, 3376 c/ 800m² de ter. c/ barracão em cima de 400 m².
R\$ 5.000,00 - Brazmadeira. Av. Piquiri, 1779 (522,72m²).
R\$ 5.500,00 - São Cristóvão - R. Maringá, 1857 (700m²)
R\$ 5.300,00 - Brazmadeira. Av. Piquiri, 1779 (691,60m²).
R\$ 6.000,00 - Brazmadeira. Av. Piquiri, 1779 (704m²).
R\$ 6.000,00 - Brazmadeira. Av. Piquiri, 1779 (691,60m²).
R\$ 8.000,00 - Alto Alegre. R. Paraguai, 605 (barracão 320m² e sala comercial 180m²) portão eletrônico, cerca elétrica, pátio.
R\$ 9.900,00 - São Cristovao. BR 467 c/ terreno de 2200m² e área const. de 907m², c/ cerca elét., poço artesiano, 3 bwc no BR e 2 bwc no refeitório. Pé direito de 7 m.
R\$ 10.000,00 - Nova Cidade. R. Rio da Paz, 2416 (área do terreno de 6500m² e área construída 1000m²).
R\$ 21.240,00 - Esmeralda. BR 277 marginal da saída pra Foz com terreno de 2835m² área total construída de 1416m² com barracão de 1245,15m² com mais escritório, 2 wc, doca de carga e descarga.
R\$ 24.000,00 - BR 467 SENTIDO A TOLEDO, ANTES DA COOPAVEL, NO NUCLEO INDUSTRIAL III COM TERRENO DE 11.000,00 METROS, ÁREA DA CONSTRUÇÃO TÊRREA - 2.528,99 METROS, ÁREA DA CONSTRUÇÃO TÊRREA CALDEIRAS - 1.027,00 METROS, ÁREA DA CONSTRUÇÃO SUPERIOR MEZANINOS - 306,00 METROS, ÁREA DA CONSTRUÇÃO SUPERIOR ESCRITÓRIOS - 470,00 METROS, ÁREA DA CONSTRUÇÃO TOTAL DO BARRACÃO - 4.331,99 METROS, ÁREA DA CONSTRUÇÃO DA CASA E SALÃO DE FESTA - 290,00 METROS, ÁREA DA COBERTURA QUE ERA DO POSTO - 575,00, TOTAL DE ÁREA COBERTA E CONSTRUÍ



Gaucha
imobiliária

Fone: 3225-1233 - Fax 3333-8316

RUA PERNAMBUCO, 54 - CENTRO

e-mail: contato@imobiliariagaucha.com.br / www.imobiliariagaucha.com.br

VENDAS

**PLANTÃO: 9972-2848 | 9972-0258 |
9972-2088 | 9978-4894**

CASAS, SOBRADOS E APARTAMENTOS

SOBRADO COM 302,00M

Rua Guaira 1107, Tropical, com 01 suite master, 02 suites, sal de jantar/estar, sala TV, copa, cozinha, lavabo, sacada, área de serviço, 04 garagens, aquecimento, sotao, churrasqueira, canil, piscina aquecida, salão de festas. Valor Consulte-nos

SOBRADO COM 200M²

Rua Natal, 1454 - Centro - 03 suítes, 01 quarto, sala de jantar / estar, bwc, cozinha, área de serviço, 02 garagens, bwc, empregada, churrasqueira, salão de festas. R\$ 500.000,00

SOBRADO COM 397,00M²

Rua Machado de Assis, Região do Lago I, 01 suite master, 02 suítes, sala de jantar/estar, sala de TV, escritório, bwc, copa, cozinha, lavabo, 03 sacadas, área de serviço, 06 vagas de garagem, aquecimento, churrasqueira, depósito, piscina, salão de festas. valor CONSULTE-NOS

CASA 180M²

Rua Engenharia, 310, Jd Universitário, suite, 2 qtos, sala jantar/estar, bwc, coz. área serv., 3 gar, churr., depósito, salão de festas. R\$ 385.000,00

SOBRADO COM 320,00M²

Rua Tarquinio Joslin dos Santos, Jd Maria Luiza, com 01 suite master, 01 suite, 02 qtos, sala jantar/estar, sala TV, escrit, bwc, copa, coz, lav, sacada, dep emp, área serviço, 04 gars, aquec, semi-mobiliado. R\$ 1.050.000,00

02 CASAS

Rua Presidente Bernardes nº898, casa frente com 90,00m² em alvenaria com 03 quartos, sala estar, bwc, copa, cozinha, área de serviço, casa dos fundos com 100,00m² em madeira com 03 quartos, sala, cozinha bwc, lavanderia. R\$470.000,00

CASA COM 90,00M²

+ 50,00m² de edícula, Rua Terra Rocha 1220, Jd Nova York, com 01 suite, 02 quartos, sala de estar, copa, cozinha, área de serviço, 01 garagem, bwc empregada. R\$ 360.000,00

CASA COM 345,00M²

Rua Cuiabá, Jd Maria Luiza, com 01 suite, 05 quartos, sala de jantar/ estar, sala de TV, escritório, 02 bwc (01 com Hidro), copa, cozinha, área de serviço, 05 garagens, bwc empregada, aquecimento, churrasqueira, depósito, piscina, salão de festas. R\$ 1.000.000,00

CASA COM 170,00M²

Rua das Orquídeas 205, Guarujá, com 01 suite, 04 quartos, sala de janta/estar, bwc, cozinha, área de serviço, 01 garagem, bwc empregada, churrasqueira. R\$270.000,00

CASA COM 200,00M²

(averbado), Condomínio Plantar, Boa vista da Aparecida, com 01 suite, 04 quartos, sala de jantar/estar, copa, cozinha, dep. empregada, área de serviço, 02 garagens, aquecimento, churrasqueira, piscina, salão de festas, semi-mobiliado.

SOBRADO COM 214M

Rua Visconde do Rio Branco, Centro, com 01 suite, 02 quartos, sala de jantar/estar, sala TV, escritorio, copa, cozinha, 03 bwcs, lavabo, sacada, área de serviço, 04 garagens, aquecimento, churrasqueira, semi-mobiliado. R\$ 600.000,00

ED. CURITIBA RESIDENCE

Em construção, Rua Curitiba, Neva, 1º apart. c/ 100,30m², 2 qtos, 2 salas, lavabo, bwc, coz., lavand., sacada c/ churrasq. e 1 gar. ; 2º apart. 142,80m², suite, 2 qtos, bwc, 2 salas, coz., lavand. e 2 gar, CONSULTE-NOS. Entrega da obra para Dezembro de 2015.

ED. LE PRESTIGE 291,5M²

R. Goiás, Country. Suite Master, 2 suítes, 4 salas, lavabo, sacadas, cozinha, lavanderia, dep. empregada, depósito, 3 vagas de garagem, ótima área de lazer em amplo terreno. Valor R\$ 1.162.000,00

ED VILLA MEDINE COM 297,77M²

Rua Minas Gerais 1930, Centro, com 01 suite master, 02 suítes, sala de jantar/estar, sala de TV, copa, cozinha, lavabo, sacada, área de serviço, 03 garagens, aquecimento, churrasqueira, sala de jogos, piscina, play ground, salão de festas, semi mobiliado. VALOR CONSULTE-NOS

APTO ED ERONDINA GOTARDO

Com 130,00m², Rua Pernambuco 861, Centro, com 01 suite, 02 quartos, sla de jantar/estar, bwc, copa, cozinha, área de serviço, 01 garagem, aquecimento, play ground, salao de festas. R\$ 340.000,00

APTO COM 226,00M²

Ed Porto Seguro, Rua Joao Pessoa, com 01 suite, 02 quartos, sala de jantar/estar, bwc, cozinha, lavabo, sacada, dep empregada com bwc, área de serviço, 02 garagens, aquecimento, depósito, sala de jogos, piscina, play ground, salão de festas, moveis embutidos. R\$500.000,00

ED MARINI, COM APTOS DE 145M²A

148M², 01 suite, -2 quartos, sala de jantar/estar, bwc, sacada com churrasqueira, área de serviço, 02 garagens, aquecimento, salão de festas. valores de R\$ 387.000,00 a R\$ 421.000,00.

ED. RESID. CRISTAL

Com 92m², Rua João de Matos, 1145 - Jardim Cristal. Com 03 quartos, sala de jantar / estar, bwc, cozinha, área de serviço, 01 garagem, churrasqueira. R\$ 200.000,00

ED. JOÃO BATISTA CUNHA

Com 167,51m - Rua Riachuelo 2420, Centro, com 01 suite, 02 quartos, sala de jantar/estar, cozinha, sacada, área de serviço, 02 garagens, churrasqueira, depósito, piscina, play ground, salão de festa. R\$ 460.000,00.

CASA COM 742,00M²

com 05 quitinetes (fundos), e uma sala comercial pequena (frente), Rua Antonina nº 265, Centro. R\$ 550.000,00

ED. AUGUSTUS

Com 180,00m², Rua da Bandeira 927, com 01 suite, 02 quartos, sala de jantar/estar, cozinha, bwc, sacada com churrasqueira, área de serviço, 02 vagas de garagem. VALORES CONSULTE-NOS

APARTAMENTO 81,00M²

Residencial Lokatell, Rua Vitória, 1735, Neva, com 02 quartos, sala tv, bwc, cozinha, área de serviço, 01 garagem, churrasqueira, salão de festas. R\$ 198.000,00

APTO COM 93,83M

Ed. San Fernando, Rua Souza Naves, Centro - com 01 suite, sala de jantar/estar, cozinha, área de serviço, 01 garagem, churrasqueira, semi-mobiliado. R\$ 180.000,00.

SALAS COMERCIAIS

Barracão Comercial com 291,00m² - Rua Nilo Peçanha, nº 90. Pq. São Paulo. R\$ 450.000,00 - aceita imóvel em Toledo

Mercado Avenida Gralha Azul, Guarujá. Vendo Ponto, instalações e estoque, em funcionamento, com grande clientela. R\$ 90.000,00

MOTEL CASCATA, COM 700,00M, PR 484 KM 07

Quedas do Iguaçu, com instalações completas (08 quartos), casa para residenciais, dependencia de funcionários, ótima lucratividade. R\$ 1.110.000,00

SALA COMERCIAL COM 360,00M

Construção em madeira com escritorio e sala, Rua Flor da Serra, Guarujá, R\$250.000,00

TERRENOS

Lotes no Condomínio Jardins de Monet, Rua Eça de Queiroz, nº 35, Alto Alegre. Condomínio com infraestrutura completa, portaria 24h, área de festas equipada, piscina, espaço fitness, playground, espaço zen e jardins. **Valores: Consulte-nos.**

Lote 372m² com casa mista no fundo. Rua Itália, 1197, Jd. Europa, R\$ 140.000,00

Terreno com 366,00m², Rua Soldado Luiz Gonzaga, Jardim Petropolis. R\$70.000,00

Terreno com 640,00m², Rua Rio de Janeiro, Centro, Proximo ao Colégio Santa Maria. R\$750.000,00

Lote com 469,90m², Rua Natal 2552, Tropical, com casa simples mais piscina fundo do lote, 03 quartos, sala estar, bwc, área de serviço. R\$ 470.000,00



Elso Thomann Imóveis

Rua General Osório, 2960 - Cascavel - PR

(45) 3035-1600

Credi - 2551J

Sua garantia imobiliária.

site: www.elseimoveis.com.br

Horário de atendimento: Seg à Sex: 8h30 ao 12h; 13h30 às 18h; Sáb 09h ao 12h.

VENDAS



Canadá - Casa Rua Lageado - com aproxim. 105,00m² - com 1 suíte, 2 dormitórios, sala, cozinha, wc social, área de serviço, espaço coberto nos fundos com churrasqueira, 2 vagas de garagem paralelas - piso em porcelanato - R\$ 360.000,00 Ref. 99498001



Centro - Ed. Filadélfia - Rua Rio de Janeiro - Excelente localização, 1 apartamento por andar - 1 suíte máster com sacada, 2 dormitório, 1 dormitório, sala estar e sala de jantar com sacada, sala de TV, cozinha planejada, lavabo, wc social, dep. de empregada com wc, área de serviço, 4 vagas de garagem cobertas. - R\$ 800.000,00 - Ref. 99992001



Coqueiral - Res. Quinta do Sol - 1º andar - 2 dormitórios, sala, cozinha, área de serviço, bwc social, 1 vaga de garagem coberta. Cond. c/ playground, quadra poliesportiva, salão de festas, portaria 24 hrs. R\$ 150.000,00 - Ref. 99507001.



Centro - Terreno 935m² c/ 17m de frente para a R. Mal. Rondon por 55m de profundidade, com casa de madeira em excelente estado de conservação, localização privilegiada entre a R. Vitória e a R. Cuiabá. R\$ 800.000,00 - Ref. 99011001.



Sala comercial no Centro - Ótima localização esquina da R. Paraná c/ a R. Souza Naves a 1 quadra do Calçadão da Av. Brasil - A/T 182,92m² - acesso com elevador para cadeirante - R\$ 1.000.000,00 - Ref. 99642001.



Centro - Ed. Gemini I - A/T 264,36m² - 1 suíte máster c/ armários e hidro, 1 suíte simples, 1 quarto, sala estar, sala TV, 2 sacadas sendo 1 c/ churrasqueira, cozinha c/ armários, bwc social, área de serviço, despensa, lavabo, 2 vagas de garagem. R\$ 900.000,00 - Ref. 00067003.



Centro - Terreno na Rua Rio de Janeiro - com benfeitoria - Área terreno 770m² (22 x 35) - Área construída 318m², sobrado com parte superior mista - Localização privilegiada a meia quadra da Rua Mal. C. Rondon - R\$ 1.200.000,00 - Ref. 99894001.



Centro - Terreno na Rua Barão do Rio Branco em frente a UNIMED - Área 862,50m² sendo 15m de frente por 57,50m de profundidade, todo murado, portão eletrônico. R\$ 1.250.000,00 - Ref. 99500001.

LOCAÇÃO

SOBRADOS

Vila Tolentino - Rua Visconde de Guarapuava, 851 - 1 suíte c/ sacada e closet, 2 quartos sendo 1 c/ closet, bwc social, lavabo, sala c/ lareira, sala jantar, cozinha c/ armários, 2 vagas de garagem coberta, churrasqueira c/ bwc, despensa, área de serviço, quarto empregada, quintal nos fundos gramado, instalação para aquecimento solar, portão eletrônico R\$ 2.300,00
Parque São Paulo - Rua Sete de Setembro, 1502 - 1 suíte com hidro, 2 dormitórios, 2 salas, copa, cozinha, área de serviço, 3 vagas de garagem. Salão de festas com churrasqueira, cozinha, 1 quarto e WC social, quintal, piscina R\$ 2.100,00
Centro - Rua Osvaldo Cruz, 1606 - 1 suíte com banheiro, 2 dormitórios, sala, cozinha com armários, lavabo, WC social, área de serviço, churrasqueira, 2 vagas de garagem R\$ 2.000,00
Região do Lago - Rua Santos Dumont, 509 - Sobrado 1 - 1 suíte, 2 quartos, bwc social, área de serviço, sala, cozinha, sacada, 1 vaga de garagem coberta R\$ 1.000,00
Neva - Rua Curitiba, 1675 - 1 suíte com armários, 2 dormitórios, sala, cozinha com armários, lavabo, wc social, área de serviço, 1 vaga de garagem R\$ 900,00

CASAS

Casa Comercial - Centro - Rua Presidente Kennedy, 864 - Casa com 240m² e com terreno de 480m² (disponível a partir do começo de Setembro) R\$ 2.500,00
Centro - Rua Duque de Caxias, 66 - Casa em alvenaria com 204 m² com 1 suíte, 2 dormitórios, 2 salas, cozinha, WC social, 2 vagas de garagem, edícula Comercial: R\$ 2.500,00 Residencial: R\$ 1.500,00
Parque Verde - Rua Antonio Kucinski, 456 - 1 suíte, 3 dormitórios, 2 salas, cozinha, WC social, área de serviço, 3 vagas de garagem. Amplo quintal com depósito nos fundos R\$ 1.500,00
Parque Verde - Rua Cipreste, 385 - Res. São Carlos - 1 suíte, 2 dormitórios, sala, cozinha, wc social, área de serviço, 1 vaga de garagem R\$ 1.300,00
Centro - Casa em madeira - Rua Sete de Setembro, 3934 - 1 suíte, 2 dormitórios, sala, Cozinha, wc social, área de serviço, wc de serviço, porão, amplo quintal R\$ 1.200,00
Neva - Rua Visconde de Guarapuava, 260 - 1 suíte, 2 dormitórios, sala, cozinha, wc social, área de serviço, garagem, churrasqueira ... R\$ 1.000,00
Country - Rua Minas Gerais, 1510 - Casa em madeira - 3 dormitórios, 2 salas, cozinha, 2 wc's, área de serviço, 3 vagas de garagem, porão, quintal R\$ 1.000,00
Pioneiros Catarinense - Rua Orlando Vasconcelos, 1617 - 3 dormitórios, sala, cozinha, wc social, área de serviço, garagem R\$ 890,00
Maria Luiza - Rua Mascarenhas de Moraes, 539 Casa 3 - 3 dormitórios, sala, cozinha ampla, wc social, área de serviço, 2 vagas de garagem R\$ 850,00
Centro - Rua Curitiba, 227 casa fundos - 3 dormitórios, sala, cozinha, wc social, área de serviço, 1 vaga de garagem, quintal nos fundos R\$ 750,00
Jd. Pinheiros - Rua Alois Bartnik, 479 - 1 suíte, 2 dormitórios, sala, cozinha, área de serviço, garagem.
Maria Luiza - Rua Sandino Erasmo de Amorin, 2073 - casa de madeira com 4 dormitórios, sala, 2 wcs, área de serviço, despensa, churrasqueira, garagem R\$ 650,00
Santa Cruz - Rua Kamayuras, 479 (casa frente) - 2 dormitórios, sala, cozinha, WC social, área de serviço, 1 vaga de garagem R\$ 620,00
Santa Felicidade - Rua Pedro Maria Netto, 1717 - 2 dormitórios, sala, cozinha, wc social, 1 vaga de estacionamento sem cobertura R\$ 550,00
Cataratas - Rua Francisco Ignácio Fernandes, 51 - 3 dormitórios, sala, cozinha, wc social R\$ 500,00
Vila Tolentino - Rua Sérgio Djalma de Holanda, 1414 - 2 dormitórios, sala, cozinha, wc social, área de serviço, estacionamento sem cobertura R\$ 480,00
Centro - Rua Belo Horizonte, 283 - casa em madeira com 2 dormitórios, sala, cozinha, WC social R\$ 450,00

APARTAMENTOS

Centro - Ed. Armando Rezende - Rua Olavo Bilac, 1251 - IMÓVEL NOVO - 1 suíte, 2 dormitórios, sala, cozinha, lavabo, Bwc social, sacada com churrasqueira, 02 vagas de garagem R\$ 1.700,00
Centro - Ed. Saint Paul - Rua Rio de Janeiro, 1405 apto 1004 - 21 suíte, 2 dormitórios, sala, cozinha, WC social, área de serviço, 1 vaga de garagem R\$ 1.300,00
Centro - Ed. Poletti - Totalmente mobiliado - 2 dormitórios, sala, cozinha, BWC social, área de serviço, 1 vaga de garagem R\$ 1.000,00
Centro - Ed. Marselha - Rua Duque de Caxias, 484 apto 404 - 1 suíte, 2 dormitórios, sala, cozinha, wc social, área de serviço, 2 vagas de garagem R\$ 1.000,00
Centro - Ed. Verona - Rua Duque de Caxias, 664 apto 21 - 2 dormitórios, sala, cozinha com armários, WC social, área de serviço, 1 vaga de garagem R\$ 1.000,00
Centro - Ed. Vinicius - Rua Paraná, 2056 - 11º andar, 1 suíte, 2 quartos c/ armários, bwc social, área de serviço, cozinha c/ armários, despensa, depósito, sala c/ sacada, 1 vaga garagem, piscina R\$ 900,00
Coqueiral - Ed. Hahmeyer - Rua Presidente J.K., 1227 apto 11 - 2 dormitórios, sala, cozinha, WC social, área de serviço, sacada com churrasqueira, 1 vaga de garagem R\$ 900,00
Centro - Ed. Dom Diego - Rua Rio de Janeiro, 464 apto 103 - 1 suíte, 2 dormitórios, sala, cozinha, WC social, área de serviço, 1 vaga de garagem R\$ 850,00
Centro - Rua Santa Catarina, 1009 - apto. 02 - 02 dormitórios, sala, coz. com armários, bwc, área serviço, 01 vaga de garagem R\$ 800,00
Centro - Rua Carlos de Carvalho, 3157 apto 302 - 2 dormitórios, sala, cozinha, WC social, área de serviço, dep. de empregada com WC, 1 vaga de garagem R\$ 800,00
Centro - Av. Brasil, 6921 apto 102 - 2 dormitórios, sala e cozinha conjugadas, área de serviço, wc social, 1 vaga de garagem R\$ 800,00
Ed. Limberger - Rua Francisco Ignácio Fernandes, 612 apto 33 - 2 dormitórios, sala, cozinha com armários e mesa, WC social, área de serviço, 1 vaga de garagem R\$ 750,00
Neva - Res. Bremen - Rua Pio XII, 1723 apto 18 bl C - 1 suíte, 2 dormitórios, sala 2 ambientes, cozinha com armários, área de serviço, 1 vaga de garagem R\$ 750,00
Maria Luiza - Ed. Torres Claras - Rua Cuiabá, 565 - 3 dormitórios, sala, cozinha com pia, área de serviço, WC social, 1 vaga de garagem R\$ 750,00
Centro - Ed. Dom Sgarione - Rua Voluntários da Pátria, 1214 apto 101 - 1 suíte, 2 dormitórios, sala com sacada, cozinha, WC social,

área de serviço 1 vaga de garagem. Prédio com elevador R\$ 750,00
Ed. Paraná - Rua Paraná, 3000 - AP 03 bl B - 02 dormitórios, sala, cozinha, WC social, sacada, ares de serviço, dep. de empregada com bwc, 1 vaga de garagem R\$ 750,00
Centro - Res. Natal - Rua Natal, 1080 apto 12 - 1 suíte, 2 dormitórios, sala, sacada, cozinha, wc social, área de serviço, 1 vaga de garagem R\$ 750,00
Country - Res. Nuremberg - Rua Manaus, 2074 apto A-13 - 3 dormitórios, sala/copa, cozinha, área de serviço, wc social, 2 vagas de garagem R\$ 700,00
São Cristóvão - Av. Brasil, 2732 ap 03 - 2 dormitórios, sala, cozinha, WC social, área de serviço, 1 vaga de garagem R\$ 650,00
Neva - Res. Lokatell - Rua Vitória, 1735 ap 44 - 2 dormitórios, sala, cozinha, wc social, área de serviço, 1 vaga de garagem. Prédio com elevador R\$ 650,00
Maria Luiza - RESIDENCIAL OU COMERCIAL - Rua Mobra, 589 - 1 dormitório, sala, cozinha, área de serviço, WC social, 1 vaga de estacionamento R\$ 650,00
Centro - Res. Santa Maria - Rua da Lapa, 2862 apto 04 BI A - 3 dormitórios, sala, cozinha, WC social, área de serviço, 1 vaga de garagem R\$ 650,00
Fag - Ed. Maria Ortolan - Av. Brasil, 11794 - 2 dormitórios, sala, cozinha, área de serviço, WC social, 1 vaga de garagem (condomínio não permite animais) R\$ 550,00
São Cristóvão - Ed. Torre do Sol I - Rua José Bonifácio, 532 apto 92 - 2 dormitórios, sala, cozinha, WC social, área de serviço, 1 vaga de garagem R\$ 550,00
Residencial Marcia Regina - R. Marcia Regina, 01 BI 03 apto 36 - 2 dormitórios, sala, cozinha, WC social, área de serviço, 1 vaga de garagem R\$ 500,00
Res. Bariloche - Rua Curitiba, 1639 apto 21 BI 2 - 3 dormitórios, sala, cozinha, WC social, área de serviço, 1 vaga de garagem R\$ 500,00
Parque Verde - Ed. Morada do Sol - Rua Jorge Lacerda, 777 - apto. térreo, 2 dormitórios, sala, cozinha, bwc social, área de serviço, 1 vaga de garagem R\$ 480,00
Pacaembu - Rua Céu Azul, 10 apto 34 - 2 dormitórios, sala, cozinha, wc social, garagem R\$ 400,00
Pacaembu - Rua Céu Azul, 10 apto 33 - 2 dormitórios, sala, cozinha, wc social, garagem R\$ 380,00

KITNETES

Fag - Rua João Kuloski, 488 - Unidades com e sem garagem - 1 suíte, sala, cozinha, área de serviço R\$ 450,00
Pacaembu - Av. Rocha Pombo, 1336 - 02 unidades - 1 dormitório, sala/cozinha, WC social R\$ 400,00

SALAS COMERCIAIS/BARRACÕES

Sala Comercial - Rua Carlos Gomes, 4136 - sala com 1.357,00m² em localização privilegiada 50m do calçadão da Av. Brasil. Com banheiros, vestiários, depósito, cozinha, salas superiores e entrada lateral R\$ 20.000,00
Sala Comercial - Av. Brasil, 7141 sl 01 - sala com 500m², com subsolo e mezanino R\$ 15.000,00
Sala Comercial - Av. Carlos Gomes, 2177 - Ampla sala com 350,00m², ótimo acabamento, vitrine, bwc masculino e feminino, bwc adaptado, grade pantográfica, ótima localização R\$ 5.200,00
Sal Comercial - Pq São Paulo - Rua Prudente de Moraes, 323 - aprox. 520m². Amplo salão c/ bwc masculino e feminino, bwc adaptado, 3 salas para escritório, recepção c/ bwc, copa, estacionamento próprio com grade R\$ 5.000,00
Sala Comercial - Rua Rio de Janeiro (próx. Ao Teatro Municipal) - 2 unidades - sala com aprox. 130m², com mezanino e 2 wcs, 1 vaga de garagem R\$ 3.300,00
Sala Comercial - Rua Duque de Caxias (próx. Ao Teatro Municipal) - 2 unidades - sala com aprox. 105m², com mezanino e 2 wcs, 1 vaga de garagem R\$ 2.600,00
Sala Comercial - Av. Rocha Pombo esquina c/R. Céu Azul - sala com aprox. 240m² com wc R\$ 2.500,00
Sala Comercial - Rua Marechal Cândido Rondon, 18198 sl 06 (térrea) - sala com aprox. 100m² e 2 wcs R\$ 2.000,00
Sala Comercial - Rua Salgado Filho (quase esquina com a Av. Brasil) - sala com 90m² R\$ 1.800,00
Sala Comercial - Galeria San Remo - Rua Santa Catarina, 904 - Sal c/ aprox. 200m², c/ mezanino, 2 banheiros, 1 vaga de estacionamento, divisórias internas, acabamento c/ papel de parede R\$ 1.800,00
Sala Comercial - Galeria San Remo - Rua Santa Catarina, 904 - Sala com aprox. 200m², com mezanino, 2 banheiros, 1 vaga de estacionamento R\$ 1.500,00
Sala Comercial - Alto Alegre - Rua Cuiabá, 4826 - sala com aprox. 70m² com wc social R\$ 1.500,00
Sala Comercial - Rua Visconde do Rio Branco, 2501 - sala com 60m², 1 wc adaptado, cozinha e área de serviço R\$ 1.450,00
Sala Comercial - Rua JK, 1336 - Sala c/ aprox. 40m² c/ 1 banheiro R\$ 1.300,00
Sala Comercial - Centro - Rua Presidente Kennedy, 1115 sl 01 - com aprox. 50m², WC social (já incluso água, luz, IPTU e Taxa de Lixo) R\$ 1.200,00
Sala Comercial - Centro - Rua Vitória, 185 - sala ampla com aprox. 115m², 1 wc social R\$ 1.200,00
Sala Comercial - Alto Alegre - Av. Tancredo Neves, 1584 - sala com aproximadamente 45m² com WC social R\$ 1.100,00
Sala Comercial - Rua Marechal C. Rondon, 1818 sl 23 - com 75m² com wc R\$ 1.000,00
Sala Comercial - Centro - Rua Marechal C. Rondon, 1818 sl 18 - com 75m² com wc R\$ 1.000,00
Sala Comercial - Ciro Nardi - Rua Vitória, 185 - 1 Quadra da Av. Carlos Gomes, aprox. 47m² c/ 1 banheiro, portas com grades, ótima localização, 50m da Copel R\$ 900,00
Sala Comercial - Centro - Rua Marechal C. Rondon, 1818 sl 17 - com 45m² com wc R\$ 650,00
Sala Comercial - Rua Mal. Rondon, 1818 sl 24 - c/ 40m² e 1 banheiro, 2º andar-fundos R\$ 650,00
Sala Comercial - Centro - Ed. San Fernando - Rua Souza Naves, 4081 - sala com aprox. 32m² R\$ 500,00
Sala Comercial - Centro - Cima Executive - Rua Paraná, 3056 - sala com 45m² com 1 bwc R\$ 450,00

Barracão - Parque São Paulo - Rua Celso Esperança, 385 - 2 quadras da BR-277, 2 quadras da av. Carlos Gomes. Área construída de aprox. 1.100 m², barracão com 800m², garagem lateral para 5 carros, parte superior com várias salas e bwc, pé direito de 6 metros portão eletrônico R\$ 7.000,00
Barracão - Periolo (Marginal da BR 467) - Rua Juvenal Gonçalves da Silva, 2065 - com 480m², 2 wcs. Com casa de alvenaria nos fundos R\$ 4.250,00
Barracão - Guarujá - Av. Doutor Ezuel Portes, 20513 - Barracão c/ aprox. 900,00m² mais terreno c/ 3.164m² c/ acesso pela rua da frente e dos fundos R\$ 4.000,00
Barracão - Rua Santa Catarina, 1687 - Centro - Área total de 700m², c/ banheiro, pátio frente R\$ 3.500,00

Residencial
Ana Vitória

APARTAMENTOS



65m²
92m²

Apartamentos próximo ao Lago de Cascavel trazendo conforto e qualidade de vida



**2 quartos
sala/cozinha
lavanderia e bwc.
sacada c/ churras.
baixo condomínio**



**ENTREGA
AGOSTO 2015**



**CONSTRUÇÃO E INCORPORAÇÃO
VENDRAMIN ENGENHARIA LTDA**

Rua Treze de Maio, nº 71

3225-0884 9952-1945



**BERNARDI CORRETORES DE
IMÓVEIS**

F (45) 3224-5443 - www.imeisbernardi.com.br

ALUGA:



Casa para locação comercial com 350m² aproximadamente, situada na Rua Sete de Setembro, entre a Rua Maranhão e Rua Sta. Catarina, com várias salas e suítes, amplos espaços, com possibilidade de amplo estacionamento na parte da frente do imóvel. Ideal para clínicas, escolas e escritórios em geral. R\$ 4.900,00.

- CENTRO Sala térrea com 30 m2 aproximadamente, situada na Rua Paraná quase esquina com Rua Sete de Setembro, próxima à agência do Correio, na Rua Paraná.....R\$ 1.300,00
- CENTRO Sala térrea com mezanino, totalizando aproximadamente 92 m2, situada na Rua Souza Naves, 3558.....R\$ 1.700,00
- CENTRO Apartamento 1302, Ed. Laury Sonda, contendo sala para dois ambientes, lavabo, sacada, cozinha, área de serviço, dois quartos, suíte e BWC social, taxa de condomínio aproximadamente R\$ 950,00, parcialmente mobiliado.....R\$ 1.200,00
- CENTRO Apartamento no 1º andar, com aproximadamente 77 m2, situado na Avenida Tancredo Neves, contendo sala, cozinha, sacada, três quartos, BWC, vaga para um carro, edícula com área de serviço, quintal. Prédio baixo com pequena taxa de condomínio..... R\$ 750,00
- CENTRO Sala térrea com aproximadamente 64 m2 e depósito com aproximadamente 120 m2 e com 03 vagas de estacionamento, situada na Av. Brasil, próxima a agência da Caixa Econômica Federal..... R\$ 4.000,00
- CENTRO Sala no 1º andar, com aproximadamente 71 m2 e 03 vagas de estacionamento, ideal para escritório, situada na Av. Brasil, próxima a agência da Caixa Econômica Federal..... R\$ 1.500,00
- CENTRO Sala no 1º andar, com aprox. 107 m2 e 03 vagas de estacionamento, ideal para escritório, situada na Av. Brasil, próxima a agência da Caixa Econômica Federal..... R\$ 2.000,00
- CENTRO Sala no 1º andar, com aproximadamente 88 m2, situada na Rua Rio de Janeiro, 1887, Ed. Átila. Prédio Baixo sem elevador..... R\$ 1.000,00
- CENTRO Sala no 2º andar, com aproximadamente 35 m2, situada na Rua Rio de Janeiro, 1887, Ed. Átila. Prédio Baixo sem elevador e com valor de condomínio acessível..... R\$ 550,00

**G.C. BERNARDI - CRECI F 9775 - O.A. BERNARDI - CRECI F14978
RUA PARANÁ Nº 3033 - SALA 101 - ED. CENTRO EMPRESARIAL FORMATO**

Perfecta
CRECI 4.138-J

(45) 3038.6444 - 9965.7250
e-mail: perfectaimobiliaria@hotmail.com

VENDAS

- **APTO ED. CLASSIC**
Av. Fag, 448, 2º andar, com 85,04m², suíte, 01 quarto, bwc social, sala, cozinha e 01 vaga de garagem.
- **APTO ED. ESTRELÍCIA**
Rua da Bandeira, Apto com 189m² - Suíte, 2 quartos, sala, banheiro social, lavabo, cozinha, sacada com churrasqueira, 2 vagas de garagem e depósito. Obs: garagem é a maior do prédio com 3,16 de largura.
- **TERRENO NA RUA SALGADO FILHO**
N. 1180 Entre cuiabá e vitória, com área de 756m2, 14 x 54.
- **SALA COMERCIAL**
Térrea, rua Paraná, centro, com 326,95m2, imóvel já alugado.

LOCAÇÃO

- **SALA COMERCIAL:**
Nova, com área total de 1.300m², na Av. Brasil, 4369, ao lado da Asupel.

“Investir em imóveis, é pensar no futuro”

R: Duque de Caxias, 300 - em frente ao Centro Cultural Gilberto Mayer - Centro - Cascavel - PR



BRASVALLE
IMOBILIÁRIA E CONSTRUTORA

R. Pernambuco, 380 - (45) 3306-3307 | 9992-6662 - www.imobiliariabrasvalle.com.br

APARTAMENTOS

- Apto - Centro - Ed. Abraham Lincoln 248m² total, 3 suíte (1 master), sala 2 amb., lavabo, cozinha, área de serv., bwc serviço, sacada c/ churras., 2 vagas com espaço para instalação de elevador para 2 novas vagas, espaço cinema, musica, gourmet, sala de jogos, kids, mulher, fitness, salão de festas, mini quadra, play ground, quiosque c/ churras. E forno, brinquedoteca, deck molhado, piscina adulto e infantil aquecida, (área de lazer 2.543m²)..... Consulte-nos
- Apto - Centro - Res. Geraldo Marques Saraiva, 205m² total, suíte, 2 qtos, sala 2 amb., 2 vagas garagem, 2 piscina, salão de festas e de jogos, academia, cinema, discoteca, brinquedoteca..... Consulte-nos
- Apto - Centro - Res. Armando Rezende, 203m² total, suíte, 2 qtos, sala 2 amb., 2 vagas garagem, 2 piscina, salão de festas e de jogos, academia, cinema, discoteca, brinquedoteca..... Consulte-nos
- Apto - Centro - Res. Julia 117m² priv., 205m² total, suíte, 2 qtos, 2 vagas garagem, piscina..... Consulte-nos
- Apto - Centro - Res. Guiomar Rezende, 183m² total, suíte, 2 qtos, 2 vagas garagem, piscina..... Consulte-nos
- Apto - Centro - Res. Silvio Kissula 102m² priv., 182m² total, suíte, 2 qtos, sala 2 amb., 2 vagas garagem, 2 piscina, salão de festas e de jogos, academia, cinema, discoteca, brinquedoteca..... Consulte-nos
- Apto - Centro - Res. Joao batista cunha, 146m² total, suíte, 2 qtos, sala 2 amb., 2 vagas garagem, 2 piscina, salão de festas e de jogos, academia, cinema, discoteca, brinquedoteca..... Consulte-nos
- Apto - FAG - Ed. David Mascarello 45 a 67m², 1/2 qtos, sala/coz., bwc, lavand..... Consulte-nos
- Apto - Centro - Ed. Araucária, cobertura duplex 457,79m² total, 3 suíte, 1 demi-suíte, bwc social, cozinha mobiliada, 4 sala, dependência de empregada, lavabo, salão de festas c/ churras., forno, fogão a lenha, fogão de indução, geladeira duplex embutida, 7 AR condicionado, aquec. solar, 3 vagas garagem, salão de festas, elevador..... R\$ 700.000,00
- Apto - FAG - Res. Medeiros, 132m², Rua Joao Correia, n. 460, novo, suíte, 2 qtos, sala, copa, coz., sacada, garagem, aquecimento a gás, cond. R\$ 50,00..... R\$ 280.000,00
- Apto - Centro - Res. Sta Maria, 120m² privativo, Rua Da Lapa 2862, suíte máster, suíte c/ closet, qtos, sala 2 amb., escritório, coz., garagem, aquecimento a gás, cond. R\$ 100,00..... R\$ 235.000,00
- Apto - Cancelli - Res. Garden Club 70m² privativo, suíte, 2 qtos, sala 2 amb., coz., sacada c/ churras., piscina, salão de festas, playground, quiosque, garagem..... R\$ 230.000,00
- Apto - Country - Res. Althemburg, Rua Rafael Picolli, com 80,91m², 2 qtos, sala 2 amb., coz., lavand., bwc social, salão de festas, playground, garagem p/ 2 carros..... R\$ 182.000,00
- Apto - São Cristóvão - Rua Rio Grande do Norte esq. Rua Romão, com 57m², 3 qtos, sala, coz., lavand., bwc social, salão de festas, 2 vagas garagem..... R\$ 155.000,00
- Apto - Angra dos Reis - Res. Dom Pedro, Rua Tito Muffato, com 70m², 3 qtos, sala, coz., lavand., bwc social, salão de festas, garagem..... R\$ 150.000,00
- Apto - Centro - Res. Bonsai, Rua Pio XII, com 56m², 2 qtos, sala 2 amb., coz., lavand., bwc social, sacada c/ churras., garagem..... R\$ 120.000,00
- Apto - Parque Verde - Res. Dom Otavio, Rua Otelo Celestino de Castilho, 1038, com 56m² total, 2 qtos, sala/coz., lavand., bwc social, garagem..... R\$ 115.000,00
- Apto - Aclimação - Res. Park da Volória, Rua Ceú Azul, 10, com 66m², 2 qtos, sala 2 amb., coz., lavand., bwc social, salão de festas, garagem..... R\$ 95.000,00

Casas

- Casa - Centro - Rua Pres. Bernardes, lote 800m², casa 400m², laje, semi-nova, 2 suíte (uma c/ closet e hidro e teto panorâmico), 2 qtos, sala 3 amb., coz., wc, lavabo, toda-mobiliado, aquec. a gás, gesso, quiosque c/ churras., picina c/ aquec. solar, cascata, Ed., bwc, e curr., garagem p/ 4 carros..... Consulte-nos
- Casa - Country - casa 152,91m², lote 12x55m², laje, suíte, 2 qtos, sala 2 amb., coz., todo em gesso, Ed., bwc, e curr., e quarto, garagem p/ carros..... Consulte-nos
- Casa - Maria Luiza - lote 15x40m, casa 200m², laje, semi-nova, suíte c/ closet, 2 qtos, 2 salas, coz., wc, lavabo, mobiliada, aquec. a gás, gesso, Ed. c/ churras., picina, garagem p/ 4 carros..... R\$ 900.000,00
- Casa - Centro - Rua Natal, casa 200m², lote 12x31m², laje, suíte, 3 qtos, sala 2 amb., coz., todo em gesso, picina, Ed., bwc, e curr., e quarto, garagem p/ 3 carros..... R\$ 700.000,00
- Casa - Pq. São Paulo - Rua General Osorio, n. 438, com 117m², nova, suíte c/ hidro, 2 qtos, sala, coz., lavand., todo em gesso, porcelanato e aquec. a gás, vaga p/2 carros, churras..... R\$ 410.000,00
- Casa - Faculdade - Rua Arquitetura, 220m² de construção lote 12x32,5m², uma casa 110m², 3 quartos, mais depend., e 4 kit net, vaga p/ 4 carros..... R\$ 350.000,00
- Casa - Cidade Verde - Rua Antonio Kucinski, 117m², nova, laje, gesso, suíte master, 2 qtos, sala, coz., lavand. churras., vaga p/ 2 carros..... R\$ 340.000,00
- Casa - Guarujá - com 110m² de construção, lote 12x30m²..... R\$ 250.000,00
- Casa - Canada - 67m², 3 quartos, sala, coz., bwc, lavand. 2 vagas garagem..... R\$ 190.000,00
- Casa - Padovani - 60m², 3 quartos, sala, coz., bwc, lavand. 2 vagas garagem..... R\$ 165.000,00
- Casa - Floresta - Rua Andorinha n. 59, Lote 264m² casa 150 m², laje, suíte com hidro, 2 quartos, sala/coz., bwc, lavand., vaga p/2 carros..... R\$ 160.000,00
- Casa - Prox. Univel - Nova, 50m², 2 quartos, sala, coz., bwc, lavand. Garagem..... R\$ 155.000,00
- Casa - Jd. Clarito - 70 m², laje, 2 quartos, sala, coz., bwc, lavand., vaga p/ 1 carros..... R\$ 145.000,00
- Casa - Jd. Morumbi - 60 m², laje, 2 quartos, sala, coz., bwc, lavand., vaga p/ 2 carros..... R\$ 155.000,00
- Casa - Montreal - Nova, 50m², 2 quartos, sala, coz., bwc, lavand. Garagem..... R\$ 145.000,00
- Casa - Santa Fé - Nova, 60m², 2 quartos, sala, coz., bwc, lavand. Garagem..... R\$ 135.000,00

SOBRADOS

- Sobrado - Tropical - Rua Cedro, 242m², lote 300, suíte, 3 qtos, 2 salas, copa, coz., bwc, lavabo, garagem, ed. c/ churras. fono, deposito, piscina..... R\$ 850.000,00
- Sobrado - Maria Luiza - Rua Do Comércio, 245m², novo, 4 suítes (1 c/sacada e closet), todo em porcelanato e gesso, todo mobiliado, vaga p/ 4 carros, ed. c/ churras. e fono, piscina c/ aquec. Solar..... R\$ 780.000,00
- Sobrado - Prox. Rodoviária, Alto padrão, 275 m², 3 suíte c/ sacada (1 com Closet), lavabo, sala, copa, coz., todo em porcelanato e gesso, aquec., a gás, garagem p/4 carros, sobra de terreno nos fundo..... R\$ 690.000,00
- Sobrado - Parque Verde - Rua Araucária, 249m², 3 suítes, 3 qtos, 2 salas, cozinha, bwc social, lavanderia, vaga p/ 2 carros,..... R\$ 550.000,00
- Sobrado - Centro - Prox., JL, 145m², suítes c/ closet, 2 qtos, 2 salas, escritório, cozinha, bwc social, lavanderia, garagem p/ 2 carros..... R\$ 470.000,00
- Sobrado - Aclimação - Rua Fortaleza, 123m², lote 384,40m², suítes, 2 qtos, 2 salas, cozinha, bwc social, lavanderia, Ed. Com churras., piscina, vaga p/ 6 carros..... R\$ 450.000,00
- Sobrado - São Cristóvão - Rua Aramis de Ataide, 187m², suítes c/sacada e closet, 2 qtos, 2 sala, coz., bwc, social, lavabo, lavanderia, todo mobiliado, gesso, Edic. c/ churras., garagem p/ 2 carros, alarme, portão elet. e cerca elétrica..... R\$ 380.000,00
- Sobrado - Coqueiral - ao lado Super Muffato, 108 m², Rua Pernambuco, n. 2.263, suíte máster c/ sacada, 2qtos, bwc, lavabo, sala, coz., todo em porcelanato e gesso, churras., aquec., a gás, garagem p/2 carros..... R\$ 380.000,00
- Sobrado - Vale do Sol - Rua Ilha de Paquetá, 118 m², suíte máster c/ sacada, 2qtos, bwc, lavabo, sala, coz., todo em porcelanato e gesso, churras., aquec., a gás, garagem p/2 carros..... R\$ 360.000,00
- Sobrado - Coqueiral - Rua João Lili Cirico, 107 m² suíte máster c/ sacada, 2qtos, sala 2 amb., coz., lavand., WC, lavabo, todo em porcelanato rebaixo em gesso, aquec. a gás, Churr., vaga p/2 carros..... R\$ 340.000,00
- Sobrado - Continental Park - 110m², novo, 2 suítes c/sacada, sala, copa, coz. planejada, todo em porcelanato e gesso, garagem p/ 2 carros, Ed. Com churras. e sobra de terreno..... R\$ 270.000,00

LOTES

- Lote - Centro - Rua Presidente Kennedy pro, JL, 55x56= 3.080 m² Aceita Permuta..... Consulte-nos
- Lote - São Cristóvão - Rua Domiciano T. Bresolin esq. Guaraniçu 20,29x41= 856,30 m²..... R\$ 700.000,00
- Lote - Alto Alegre - Rua Selvino Casagrande 15x80 m²..... R\$ 480.000,00
- Lote - Caravelli - 378m², com casa em alvenaria e piscina Rua Rafael Picolli..... R\$ 440.000,00
- Lote - Alto Alegre - Rua Selvino Casagrande 15x40 m²..... R\$ 300.000,00
- Lote - Alto Alegre - Rua Marcelino Meneguzzi 15x40 m²..... R\$ 250.000,00
- Lote - Alvorada - 13x52 m², Rua Jacarezinho, 2632, de frente a Globoaves..... R\$ 210.000,00
- Lote - Cond. Aquarela do Brasil - 12x25 m², quadra 06, lote 06..... R\$ 160.000,00
- Lote - Mirante - 10x20 m²..... R\$ 110.000,00
- Lote - Montreal - 10x21,60 m²..... R\$ 80.000,00
- Lote - Florais do Paraná - 10x25 m²..... R\$ 75.000,00



45 3225 3111

Rua Afonso Pena, 1854 | sala 02 | Centro | Cascavel - PR

www.portoseguroidomobiliaria.com



IMÓVEIS PARA LOCAÇÃO

Table listing various real estate properties for rent, including apartments, houses, and commercial spaces, with details on location, features, and rental prices.



DESTAQUE DE LOCAÇÃO
Sobrado - R. BAVINIA Nº 63 - TROPICAL. Suíte , 2 Quartos, Closet, sala , Sala de Jantar com sacada, Escritório, Cozinha Planejada, Cozinha Gourmet, Lavanderia, BWC Suíte Master com Banheira, BWC Social, Lavabo. Com 3 vagas de garagens cobertas. Semi mobiliado. Possui Edícula com Churrasqueira, Pia, Balcão. Com 196,04 m² de área total R\$4.000,00.



45 **3225 3111**

Rua Afonso Pena, 1854 | sala 02 | Centro | Cascavel - PR

www.portoseguroidomobiliaria.com



IMÓVEIS PARA VENDA

APARTAMENTOS

Ed. Parc Lumiere - Rua Mato Grosso - Centro. Suíte Simples, 2 Quartos, Closet, Sala Estar sacada. Com Churrasqueira, Sala de Jantar com sacada, Cozinha Gourmet, Área de Serviço, BWC Suíte Simples, BWC Social, BWC Lavabo. Com 2 vagas de garagens cobertas. Possui 281,96 m² de área total e 170,69 m² de área privativa **R\$CONSULTE-NOS**

Ed. Vila Porto Fino - Rua Minas Gerais Nº 1785 - Centro. Suíte Master com sacada, 2 Suítes Simples, Quarto, Sala 3 Ambientes com sacada, Sala Estar com sacada, Sala de Jantar, Cozinha Planejada, Área de Serviço, Dep. de Empregada, BWC Suíte Master com Banheira, 2 BWC Suíte Simples, BWC Lavabo, BWC de Serviço. Com 4 vagas de garagens cobertas. Possui 443 m² de área total **R\$1.400.000,00**

Ed. Ana Julia - Apto Nº 803. Rua Salgado Filho Nº 2019 - Centro. Suíte Master, 2 Suítes Simples, Quarto, Sala 3 Ambientes, Escritório, Adega, Cozinha com Ilha, Lavanderia, BWC Suíte Hidro Banheira 2 Pessoas, 2 BWC Suíte Simples, BWC Lavabo, BWC de Serviço. Com 4 vagas de garagens cobertas. Apartamento mobiliado. Possui 251 m² de área total e 216 m² de área privativa **R\$1.350.000,00**

Ed. Villa Piazza - Apto Nº 1002. Rua Paraná Nº 1611 - Centro. Suíte Simples, 2 Quartos, Sala 3 Ambientes sacada Com Churrasqueira e Pia, Cozinha, Área de Serviço, Dep. de Empregada, BWC Social, BWC Lavabo, BWC de Serviço. Com 3 vagas de garagens cobertas. Apartamento semi mobiliado. Possui 289,78 m² de área total e 184,49 m² de área privativa..... **R\$ 850.000,00**

Ed. Villa Piazza - Apto Nº 1201. Rua Paraná Nº 1611 - Centro. Suíte Simples, 2 Quartos, 2 Closet, Sala 3 Ambientes sacada Com Churrasqueira e Pia, Cozinha, Área de Serviço, Dep. de Empregada, BWC Suíte Hidro Banheira Ofurô, BWC Social, BWC Lavabo, BWC de Serviço. Com 3 vagas de garagens cobertas. Apartamento semi mobiliado. Possui 270 m² de área total e 184 m² de área útil..... **R\$ 850.000,00**

Ed. Villa Medine - Apto Nº 202. Rua Minas Gerais Nº 1930 - Centro. Suíte Master, 2 Suíte Simples, Sala Estar, Sala de Jantar, Sala Íntima, Cozinha, Área de Serviço, Dep. Comp. Empregada, BWC Suíte Hidro com Banheira, 2 BWC Suíte Simples, BWC Lavabo, BWC de Serviço. Com 3 vagas de garagens cobertas. Possui 291,35 m² de área total e 258,35 m² de área útil e 178,26 m² de área privativa..... **R\$ 830.000,00**

Ed. Willian - Apto Nº 501. Rua Maranhão Nº 1415 - Centro. Suíte Master, Demi-Suíte, Quarto, Sala 2 Ambientes com sacada, Sala Íntima com sacada, Cozinha, Área de Serviço, Dep. de Empregada, BWC Social, BWC Lavabo, BWC de Serviço. Com 2 vagas de garagens cobertas. Apartamento mobiliado. Possui 274,93 m² de área total e 172,52 m² de área útil **R\$ 800.000,00**

Ed. Belle Maison - Apto Nº1201. Rua Mato Grosso Nº 1655 - Centro. Suíte Master, Suíte Simples, 2 Quartos, Sala Estar, Sala de Jantar, Sala de TV, Cozinha, Área de Serviço, BWC Suíte Master com Banheira, BWC Suíte Simples, BWC Social, BWC Lavabo. Com 2 vagas de garagens cobertas. Apartamento semi mobiliado. Possui 235,66 m² de área total e 165,2 m² de área privativa **R\$ 750.000,00**

Ed. Osvaldo Cruz - Apto Nº 1001. Rua Osvaldo Cruz - Centro. Suíte Simples, 2 Quartos, Sala Estar com sacada, Sala de Jantar, Cozinha Planejada, Área de Serviço, BWC Suíte Simples, BWC Social. Com 2 vagas de garagens cobertas. Apartamento mobiliado. Possui 194 m² de área total e 125 m² de área privativa **R\$ 600.000,00**

Ed. Julia Park Rua Machado de Assis Nº 606 - Caravelle. Suíte com Hidro, 2 Quartos, Sala 2 Ambientes sacada Com Churrasqueira, Cozinha, Lavanderia, BWC Suíte Hidro com Banheira, BWC Social, BWC de Serviço. Com 2 vagas de garagens cobertas. Possui 219,56 m² de área total e 142,85 m² de área privativa..... **R\$ 590.000,00**

Ed. Los Angeles - Apto Nº 11. Rua Dom Pedro II Nº 2199 - Centro. Suíte Simples, 2 Quartos, Sala 2 Ambientes, Cozinha Planejada, Área de Serviço Planejado, Dep. de Empregada, BWC Suíte Simples, BWC Social, BWC Lavabo, BWC Dep. Empregada. Com 1 vaga de garagem coberta. Apartamento mobiliado. Possui 198 m² de área total e 155 m² de área útil e 114,52 m² de área privativa..... **R\$ 540.000,00**

Ed. Versalhes - Apto Nº 72. Rua Minas Gerais Nº 2195 - Centro. Suíte Master, 2 Quartos, Sala 3 Ambientes com sacada, Cozinha Planejada, Área de Serviço, Dep. de Empregada, BWC Suíte Master com Banheira, BWC Social, BWC Lavabo, BWC Dep. Empregada. Com 2 vagas de garagens cobertas. Apartamento semi mobiliado. Possui 249 m² de área total e 189 m² de área útil..... **R\$ 520.000,00**

Ed. Barcelona - Rua Paraguai - Alto Alegre. Suíte Master, 2 Quartos, Sala 2 Ambientes, Cozinha, Área de Serviço Planejado, BWC Suíte Simples, BWC Social. Com 1 vaga de garagem coberta. Apartamento semi mobiliado. Possui 177,06 m² de área total e 107,09 m² de área privativa..... **R\$ 500.000,00**

Ed. Villa Real - Apto Nº11. Rua Marechal Floriano. Centro. Suíte Simples, 2 Quartos, Sala 2 Ambientes, Cozinha, BWC Suíte Simples, BWC Social. Com 2 vagas de garagens cobertas. Possui 172 m² de área total e 114 m² de área privativa..... **R\$ 490.000,00**

Ed. Los Angeles - Apto Nº 102. Rua Dom Pedro II Nº 2199 - Centro. Suíte Simples, 3 Quartos, Sala 2 Ambientes com sacada, Cozinha Planejada, Área de Serviço, Dep. de Empregada, BWC Suíte Simples, BWC Social, BWC Dep. Empregada. Com 2 vagas de garagens cobertas. Apartamento semi mobiliado. Possui 198 m² de área total e 155 m² de área útil e 114,52 m² de área privativa..... **R\$ 470.000,00**

Ed. Valparaíso - Apto Nº 44. Rua Pernambuco - Centro. Suíte Simples, 2 Quartos, Sala 2 Ambientes, Cozinha, Área de Serviço, BWC Social. Com 2 vagas de garagens cobertas. Possui 143,42 m² de área total e 95,18 m² de área privativa..... **R\$470.000,00**

Ed. Way Point - Apto Nº 605. Rua Recife Nº 1000 - Centro. Suíte Simples, Sala 2 Ambientes sacada Com Churrasqueira e Pia, Cozinha Planejada, Área de Serviço Planejado, BWC Suíte Simples, BWC Lavabo. Com 2 vagas de garagens cobertas..... **R\$ 440.000,00**

Ed. Valparaíso - Apto Nº 14. Rua Pernambuco - Centro. Suíte Simples, Quarto, Sala 2 Ambientes, Cozinha, Área de Serviço, BWC Social. Com 1 vaga de garagem coberta. Possui 100 m² de área total e 82,11 m² de área privativa..... **R\$425.000,00**

Ed. Ile de France Apto Nº 1701. Rua Mato Grosso Nº 1680 - Centro. Suíte Simples, 2 Quartos, Sala 2 Ambientes com sacada, Cozinha Planejada, Lavanderia, BWC Suíte Simples, BWC Social. Com 1 vaga de garagem coberta. Apartamento semi mobiliado. Possui 138,6 m² de área total e 96 m² de área útil..... **R\$ 410.000,00**

Ed. Marini - Rua Visconde de Guarapuava - Centro. Suíte Simples, 2 Quartos, Sala Estar, Sala de Jantar, sacada com churrasqueira, Cozinha, Área de Serviço, BWC Suíte Simples, BWC Social. Com 2 vagas de garagens cobertas. Possui 144,88 m² de área total e 100 m² de área privativa..... **R\$ 402.480,00**

Ed. Ile de France - Apto Nº 601. Rua Mato Grosso Nº 1680 - Centro. Suíte Simples, 2 Quartos, Sala 1 Ambiente, Cozinha, Lavanderia, BWC Suíte Simples, BWC Social. Com 1 vaga de garagem coberta **R\$ 400.000,00**

Ed. Oliva Garden - Apto Nº 104. Rua Francisco Bartini - Vale do Sol. Suíte Simples, 2 Quartos, Sala estar, sacada com churrasqueira e pia, Sala de Jantar, Cozinha, Área de Serviço, BWC Suíte Simples, BWC Social. Com 2 vagas de garagens cobertas. Possui 154,05 m² de área total e 95,75 m² de área privativa..... **R\$ 387.200,00**

Ed. Alto do Lago - Apto Nº 224. Rua Terra Roxa Nº 640 - Bloco 2 - Pacaembu. Suíte Simples, 2 Quartos, Sala Estar sacada Com Churrasqueira, Sala de Jantar, Cozinha, Área de Serviço, BWC Suíte Simples, BWC Social. Com 1 vaga de garagem coberta. Possui 109 m² de área total e 81 m² de área útil..... **R\$ 250.000,00**

Ed. Vintagen Rua General Osório Nº 1742 - Pq. São Paulo. Suíte Simples, Quarto, Sala 1 Ambiente sacada Com Churrasqueira, Cozinha, BWC Suíte Simples, BWC Social. Com 1 vaga de garagem coberta. Possui 91,47 m² de área total e 56,95 m² de área privativa..... **R\$ 231.236,16**

Ed. Studio I - Apto Nº 202. Rua Recife Nº 2732 - Centro. Suíte Simples, Sala Estar, Cozinha Americana, Área de Serviço. Com 1 vaga de garagem coberta. Possui 108,77 m² de área total e 71,65 m² de área privativa..... **R\$ 217.000,00**

Ed. Felipe Rua Eça de Queiroz Nº 804 - Alto Alegre. 3 Quartos, Sala 2 Ambientes, Cozinha Planejada, Área de Serviço, BWC Social. Com 1 vaga de garagem coberta. Possui 74 m² de área total e 61 m² de área privativa..... **R\$ 203.000,00**

Ed. Saint James - Rua Salgado Filho Nº 2690 - Centro. 2 Quartos, Sala 2 Ambientes, Cozinha, Área de Serviço, BWC Social. Com 1 vaga de garagem coberta. Apartamento semi mobiliado. Possui 69 m² de área total..... **R\$ 190.000,00**

Ed. Totteham - Av. Toledo Nº 1160 - Centro. 2 Quartos, Sala 2 Ambientes sacada Com Churrasqueira, Cozinha, Lavanderia, BWC Social. Com 1 vaga de garagem coberta. Possui 77,88 m² de área total e 63,93 m² de área útil e 54,03 m² de área privativa **R\$ 180.000,00**

Ed. Amazônia Rua Manaus Nº 440 - Country. Suíte Simples com sacada, Quarto com sacada, Sala 2 Ambientes com sacada, Cozinha, Lavanderia, BWC Suíte Simples, BWC Social. Com 1 vaga de garagem coberta. 73 m² de área privativa **R\$ 180.000,00**

Ed. Hannover - Apto Nº A4. Rua Manaus Nº 2046 - Bloco 01 - Jd. Vitória. 2 Quartos, Sala 2 Ambientes, Cozinha Planejada, Área de Serviço Planejado, BWC Social. Com 1 vaga de garagem coberta. Apartamento mobiliado. Possui 99,19 m² de área total e 63,83 m² de área privativa..... **R\$ 170.000,00**

Ed. Por do Sol - Apto Nº 103. Rua Mato Grosso Nº 995 - São Cristóvão. Suíte com Hidro, Sala 2 Ambientes, Cozinha Planejada, Área de Serviço, BWC Suíte Hidro com Banheira. Com 1 vaga de garagem coberta. Apartamento semi mobiliado. Possui 64,69 m² de área total e 48,87 m² de área útil e 53,73 m² de área privativa..... **R\$ 160.000,00**

Ed. Por do Sol - Apto Nº 23. Rua Mato Grosso Nº 995 - São Cristóvão. 2 Quartos, Sala 1 Ambiente, Cozinha, Área de Serviço, BWC Social. Possui 64 m² de área total e 55 m² de área útil **R\$ 150.000,00**

Ed. Res. Cascavel - Apto Nº 42. Rua Francisco Bartini Nº 1947 - Bloco D-3 - Pq. Verde - Com 2 Quartos, Sala 1 Ambiente, Cozinha, Lavanderia, BWC Social. Com 1 vaga de garagem coberta. Possui 64 m² de área total..... **R\$ 135.000,00**

Ed. Residencial João de Barro - Apto Nº 102. Rua Carlos Bartolomeu Nº 993 - Bloco 12 - Cancelli. 2 Quartos, Sala 1 Ambiente, Cozinha, Lavanderia, BWC Social. Com 1 vaga de garagem coberta. Com 1 vaga de garagem descoberta. Possui 49,03 m² de área total e 43,89 m² de área privativa..... **R\$ 115.000,00**

CASAS E SOBRADOS

Casa Cond. Golden Garden Rua Estácio de Sá Nº 980 - Região do Lago II. Suíte Master com sacada, 2 Suíte Simples com sacada, 2 Demi-Suíte, Sala 3 Ambientes, Escritório, Jardim de Inverno, Cozinha Planejada, Cozinha Gourmet, Área de Serviço, Dep. de Empregada, BWC Suíte Master, 2 BWC Suíte Simples, 2 BWC Demi-Suíte, BWC Social, BWC Lavabo. Com 4 vagas de garagens cobertas. Semi mobiliado. Com 670 m² de área construída e 873 m² de área do terreno..... **R\$3.350.000,00**

Sobrado Rua Fagundes Varela - Tropical. Suíte com Hidro com sacada, Suíte Simples, 2 Quartos, 2 Closet, Sala Estar com sacada, Sala de Jantar, Sala Íntima com sacada, Cozinha, Copa, Área de Serviço, Dep. de Empregada, BWC Suíte Hidro, BWC Suíte Simples, BWC Social, BWC Lavabo, BWC Dep. Empregada. Com 8 vagas de garagens coberta. Com 560 m² de área construída..... **R\$ 2.700.000,00**

Sobrado Rua Figueira - Tropical. Suíte Master, 2 Quarto com sacada, Closet, Sala Estar, Sala de Jantar, Escritório, Cozinha Planejada, Lavanderia, Estendal, Despensa, BWC Suíte Master com Banheira, BWC Social, BWC Lavabo, BWC de Serviço. Com 2 vagas de garagens cobertas. Semi mobiliado. Com 282,49 m² de área construída e 459,55 m² de área do terreno .. **R\$ 1.290.000,00**

Sobrado Rua Céu Azul Nº1196 - Jd. Nova York. Suíte Simples com sacada, Demi-Suíte, Quarto, Sala 2 Ambientes, Cozinha Gourmet, Lavanderia, BWC Suíte Simples, BWC Demi-Suíte, BWC Lavabo, BWC de Serviço. Com 2 vagas de garagens

cobertas. Semi mobiliado. Com 320 m² de área construída e 392 m² de área do terreno..... **R\$ 1.100.000,00**

Triplex Rua Cassiano Jorge Fernandes Nº 2371 - Neva. Suíte Master com sacada, 2 Suíte Simples com sacada, Quarto, Closet, Sala Estar, Sala de Jantar, Sala Íntima, Cozinha, Copa, Área de Serviço, Despensa, Dep. de Empregada, BWC Suíte Master com Banheira, BWC Suíte Simples, BWC Suíte Simples com Banheira, BWC Social, BWC Lavabo, BWC Dep. Empregada. Com 3 vagas de garagens cobertas. Com 350 m² de área construída e 460 m² de área do terreno..... **R\$980.000,00**

Sobrado Cond. FAG - Av. das Torres. Suíte Simples, 2 Quartos, Sala 3 Ambientes, Home Theater, Cozinha, Cozinha Gourmet, Lavanderia, BWC Suíte Simples, BWC Social, BWC Lavabo. Com 2 vagas de garagens cobertas. Com 170 m² de área construída totalizando 250 m² de área total..... **R\$ 750.000,00**

Sobrado Rua Bavina - Tropical. Suíte com Hidro com sacada, Demi-Suíte, Demi-Suíte com sacada, Closet, Sala Estar, Sala de Jantar, Escritório, Cozinha Gourmet, Área de Serviço, BWC Suíte Simples, BWC Social, BWC Lavabo. Com 2 vagas de garagens cobertas. Com 208 m² de área construída e 200 m² de área do terreno..... **R\$ 850.000,00**

Sobrado em Boa Vista da Aparecida - Marinas Doce Vida. 2 Suíte Simples com sacada, 2 Suíte Simples, Sala Estar, Sala de Jantar, Cozinha Planejada, Área de Serviço, 3 BWC Suíte Simples, BWC Suíte Simples com Banheira, 2 BWC Social. Com 2 vagas de garagens cobertas. Semi mobiliado. Com 320 m² de área construída e 1104,2 m² de área do terreno **R\$ 850.000,00**

Sobrado Rua Visconde de Guarapuava Nº 2944 - Centro. Suíte Simples com sacada, 2 Quartos, Closet, Sala Estar, Sala de TV com sacada, Cozinha Planejada, Copa, Área de Serviço, BWC Suíte Simples, BWC Social, BWC de Serviço. Com 1 vaga de garagem coberta. Com 1 vaga de garagem descoberta. Semi mobiliado. Possui Edícula com Bwc, Despensa, Churrasqueira, Pia. Com 394,41 m² de área construída e 336 m² de área do terreno..... **R\$ 800.000,00**

Casa Rua Plínio Salgado Nº 788 - Neva. Suíte com Hidro, 3 Quartos, Sala 2 Ambientes, Home Theater, Cozinha Planejada, Área de Serviço, Despensa, BWC Suíte Hidro Banheira Retangular, BWC Social. Com 1 vaga de garagem coberta. Com 2 vagas de garagens descobertas. Semi mobiliado. Possui Edícula com Churrasqueira, Pia, Balcão. Com 270,15 m² de área construída e 600 m² de área do terreno..... **R\$ 750.000,00**

Sobrado Rua Marechal Cândido Rondon Nº 1084 - Neva. Suíte Master com sacada, Quarto sacada Com Piscina, Quarto, Sala 2 Ambientes, Cozinha Planejada, Copa, Área de Serviço, Estendal, Dep. de Empregada, BWC Suíte Master, BWC Social, BWC Lavabo, BWC Dep. Empregada. Semi mobiliado. Com 218,98 m² de área construída e 177,1 m² de área do terreno... **R\$ 680.000,00**

Sobrado Rua Visconde do Rio Branco Nº 486 - Jd. Acácia. Suíte com Hidro, 4 Quartos, Sala Estar, Sala de Jantar, Sala Íntima, Escritório, Cozinha, Dep. de Empregada, BWC Suíte Hidro, BWC Social, BWC Lavabo. Com 2 vagas de garagens cobertas. Possui Edícula. Com 220 m² de área construída e 602,75 m² de área do terreno..... **R\$ 650.000,00**

Casa Rua Belo Horizonte Nº 1064 - Vila Tolentino. Suíte Simples, Demi-Suíte, Quarto, Sala 1 Ambiente, Sala de TV, Hall com sacada, Jardim de Inverno, Cozinha, Copa, Lavanderia, BWC Suíte Simples, BWC Demi-Suíte, BWC Social. Com 1 vaga de garagem coberta. Possui Edícula com quarto, bwc, Churrasqueira. Com 221,12 m² de área construída e 426 m² de área do terreno..... **R\$ 600.000,00**

Sobrado Rua Capitão Leônidas Marques Nº 1727 - Jd. Nova York. Suíte Master com sacada, 2 Quartos, Sala 2 Ambientes, Sala Íntima com sacada, Cozinha Gourmet, Lavanderia, BWC Suíte Master, BWC Social, BWC Lavabo. Com 2 vagas de garagens cobertas. Com 2 vagas de garagens descoberta. Possui Edícula com Churrasqueira. Com 202 m² de área construída e 186 m² de área do terreno..... **R\$ 505.000,00**

Casa Rua Joaquim Távora Nº 747 - Pq. São Paulo. Suíte com Hidro, Suíte Simples, Sala Estar, Sala de Jantar, Cozinha, BWC Suíte Hidro, BWC Suíte Simples, BWC Social. Com 1 vaga de garagem coberta. Com 4 vagas de garagens descoberta. Possui Edícula com Churrasqueira, Pia, Balcão. Com 110 m² de área construída e 402 m² de área do terreno..... **R\$ 480.000,00**

Casa Rua Visconde do Rio Branco Nº 1580 - Neva. 4 Quartos, Sala Estar, Cozinha, Área de Serviço, BWC Social. Com 1 vaga de garagem coberta. Com 3 vagas de garagens descoberta. Possui Edícula com Churrasqueira, Pia, Balcão. Com 120 m² de área construída + 120 m² de Edícula totalizando 240 m² de área total e 473 m² de área do terreno..... **R\$ 450.000,00**

Sobrado Rua Victor Meireles - Country. Suíte com Hidro com sacada, 2 Quartos com sacada, Sala 2 Ambientes, Cozinha Americana, Área de Serviço, BWC Suíte Hidro Banheira Retangular, BWC Social, BWC Lavabo. Com 2 vagas de garagens cobertas. Possui Edícula com Churrasqueira, Pia, Balcão. Com 140 m² de área construída + 20 m² de Edícula totalizando 160 m² de área total..... **R\$ 435.000,00**

Casa Condomínio Bela Vista - Marinas de Boa Vista. Suíte Simples, 3 Quartos, 2 Sala Estar, Sala de Jantar, Cozinha, Área de Serviço, BWC Suíte Simples, 2 BWC Social. Com 3 vagas de garagens cobertas. Possui Edícula com Churrasqueira, Pia. Com 240 m² de área construída e 750 m² de área do terreno..... **R\$ 420.000,00**

Casa Rua Vereador Guerino Zotti - Jd. Novo Milênio. Suíte Simples, 2 Quartos, Sala 1 Ambiente, Sala de Jantar, Cozinha, Lavanderia, BWC Suíte Simples, BWC Social, BWC Lavabo. Com 1 vaga de garagem coberta. Com 1 vaga de garagem descoberta. Com 140,87 m² de área construída e 180 m² de área do terreno..... **R\$ 370.000,00**

Casa Rua Raposo Tavares Nº 1144 - Jd. Nova York. 3 Quartos, Sala Estar, Cozinha, Área de Serviço, BWC Social. Com 1 vaga de garagem coberta. Com 1 vaga de garagem descoberta. Com 95,89 m² de área construída e 192 m² de área do terreno..... **R\$ 350.000,00**

Sobrado Condomínio Villaggio - Rua Quintino Bocaiuva Nº 470 - Pq. São Paulo. Suíte Simples, 2 Quartos, Sala 2 Ambientes, Cozinha Gourmet, Área de Serviço, BWC Suíte Simples, BWC Social, BWC Lavabo. Com 1 vaga de garagem coberta. Com 111,2 m² de área total..... **R\$ 330.000,00**

Casa Rua Antonina Nº 1210 - Suíte Simples, 2 Quartos, Sala 2 Ambientes, Cozinha, Lavanderia, BWC Suíte Simples, BWC Social. Com 2 vagas de garagens cobertas. Com 99 m² de área construída..... **R\$ 310.000,00**

Casa Rua Barawanas - Santo Antonio. Suíte Simples, 2 Quartos, Sala 2 Ambientes, Cozinha, BWC Suíte Simples, 2 BWC Social. Com 2 vagas de garagens cobertas. Pintura boa. Possui Edícula com sala, Bwc, Despensa, Churrasqueira, Pia, Balcão..... **R\$ 300.000,00**

Casa Rua Guinard Nº 235 - Jd. Independência. 2 Quartos, Sala 1 Ambiente, Cozinha, BWC Social. Com 504 m² de área do terreno..... **R\$ 250.000,00**

Casa Rua Pernambuco - Coqueiral. 2 Quartos, Sala 1 Ambiente, Cozinha, Lavanderia, BWC Social. Com 1 vaga de garagem descoberta. Com 75 m² de área construída e 156 m² de área do terreno..... **R\$ 250.000,00**

Casa Rua Adelaide Bueno da Cruz Nº 1149 - Florais do Paraná. 3 Quartos, Sala Estar, Sala de Jantar, Cozinha, Lavanderia, BWC Social. Com 2 vagas de garagens cobertas. Com 64 m² de área construída e 125 m² de área do terreno..... **R\$ 170.000,00**

PRÉDIOS E SALAS COMERCIAIS

SALAS EDIFÍCIO ÚNICO, RUA MINAS GERAIS Nº 1914 - CENTRO. Sala 1 Ambiente, BWC Social, Com 1 vaga de garagem coberta. Com 112,66 m² de área total **R\$335.182,20**

TERRENOS E CHÁCARAS

Terreno Av. Piquiri Nº 1469 São Cristóvão - Lote/Data: 71 F - Quadra: 71 F. Área total de 8625 m² **R\$ CONSULTE- NOS**

Terreno BR 467 Cataratas - Lote/Data: 02 - Quadra: 01. Terreno Comercial. Área total de 4800 m². Possui Água, Asfalto, Luz, Esgoto..... **R\$ 2.400.000,00**

Chácara Rua Cinira Rodrigues dos Santos - Cataratas - Área de 5834 M² Possui Casa com 2 Quartos, Suíte, Sala de Estar, Sala de Jantar, Escritório, Cozinha, Lavabo, BWC Social, Área de Serviço, Canil, Churrasqueira, Piscina, Garagem para 02 Carros. Pomar de frutas com manga, pitanga, fruta do conde, kiwi, uva, e horta..... **R\$ 1.500.000,00**

Terreno Rua São Paulo Nº 1809 Centro - Lote/Data: 06 - Quadra: 403. Terreno. Área total de 770 m². Com medidas de 22 m largura por 33 m de comprimento..... **R\$ 1.200.000,00**

Terreno Res. Treviso Av. Tito Muffato Fag - Lote/Data: 10 - Quadra: 10. Terreno Residencial. Área total de 598 m²..... **R\$ 380.000,00**

Terreno Rua Bom Jesus Nº 56 Jd. Caravelle - Lote/Data: 0009 - Quadra: 0010. Terreno Residencial. Área total de 418,75 m². Com medidas de 16,75 m largura por 25 m de comprimento. Possui casa com 160m²..... **R\$ 330.000,00**

Terreno Rua Ivo Stengler Nº 582 Jd. Novo Milênio - Lote/Data: - Quadra: Terreno Residencial. Área total de 300 m². Com medidas de 10 m largura por 30 m de comprimento. Terreno com relevo Regular. Possui Água, Asfalto, Luz, Esgoto..... **R\$ 170.000,00**

Terreno Rua Lajes. Jd. Santa Catarina - Lote/Data: 04 - Quadra: 09. Terreno. Área total de 491,56 m². Possui Água, Asfalto, Esgoto..... **R\$ 160.000,00**

Terreno Rua Antonio Peixe Nº 1463 Florais do Paraná - Lote/Data: 06 - Quadra: 34. Terreno Residencial. Área total de 250 m². Com medidas de 10 m largura por 25 m de comprimento..... **R\$ 84.000,00**

DESTAQUE DE VENDA



Casa Rua Joaquim Távora Nº 747 - Pq. São Paulo. Suíte com Hidro, Suíte Simples, Sala Estar, Sala de Jantar, Cozinha, BWC Suíte Hidro, BWC Suíte Simples, BWC Social. Com 1 vaga de garagem coberta. Com 4 vagas de garagens descoberta. Possui Edícula com Churrasqueira, Pia, Balcão. Com 110 m² de área construída e 402 m² de área do terreno **R\$ 480.000,00**

10
ANOS

**CONCRETIZANDO
SONHOS**

CVB
CONSTRUTORA

VIVER.BEM

(45) 3223-2586
construtoraviverbem.com.br

life comunicação

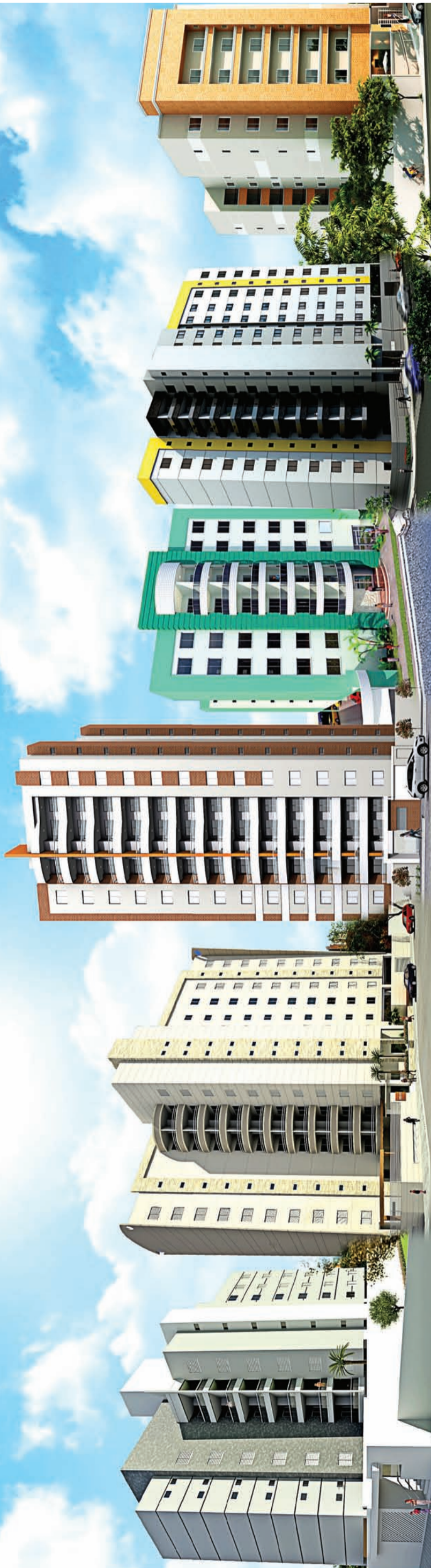



Imobiliária Beck Lima

www.imobiliariabecklima.com.br

www.facebook.com/imobiliariabecklima

Rua 7 de Setembro, 3141 | (45) 3225-4133/3035-1333 | contato@becklima.com.br

PLANTÕES:



SUSAN: 9971-1181 | SONIA: 9991-6292 | ADRIANA: 9972-5830

OPORTUNIDADE ÚNICA - AGENDE JÁ A SUA VISITA!

LANÇAMENTOS!

PARC LUMIÈRE
UM LAR PARA CONSTRUIR BOAS MEMÓRIAS

ENTREGA EM NOVEMBRO/2016

Interior views showing a gym, living area, and hallway.

PROMOÇÃO!

BÔNUS PARA 5 UNIDADES DE R\$ 120.000,00

PLANTÃO NO LOCAL!

RUA MATO GROSSO, 1519, CENTRO, CASCAVEL - PR

RESIDENCIAL ALEXANDRIA

Exterior view of a modern high-rise building.



Pronto para morar!

RUA MARECHAL FLORIANO, 3241

Edifício Orion

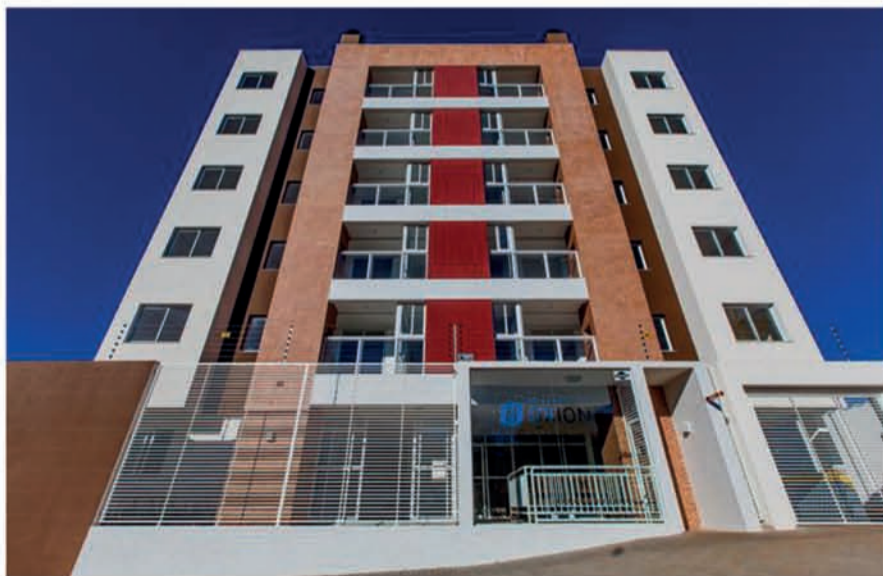

Promoção:

de R\$ 375.000,00 por R\$ 320.000,00

Ficam alguns móveis no apartamento!

Rua Marechal Rondon, 3660

Edifício Girassol

PROMOÇÃO: DE R\$ 300 MIL POR R\$ 280 MIL



RUA PERNAMBUCO, 49



CADINI
IMÓVEIS

Plantão: (45) 9822-1888
(45) 3038-0777

acesse:
www.cadiniimoveis.com.br

VENDA - LOCAÇÃO - AVALIAÇÃO

VENDAS

APARTAMENTOS
R. Presidente Juscelino Kubitschek, coqueiral - Ed. Presidente JK: 51,90m², 2 quartos, sala, cozinha, wc a partir de R\$ 188.922,00
R. Castro Alves, centro - Ed. Veredas: 95m², 2 quartos, sala, cozinha com churrasqueira, wc, lavanderia a partir de R\$ 236.000,00
R. Curitiba, nº 1591 - Curitiba Residence: 100m², 1 suite, 2 quartos, cozinha, sala, sacada c/ churras., gar. a partir de R\$ 300.960,00
R. Marechal Floriano - Residencial Sonata: 69m², suite, 1 quarto, wc, sala, sacada c/ churras., coz, garagem a partir de R\$ 280.000,00
R. Francisco Bartini, coqueiral - Jacarandá Boulevard: 77m², 2 quartos, sala, cozinha, wc, lavanderia a partir de R\$ 230.000,00
R. Pernambuco, centro - Ed. Valparaíso: 143m², suite, 2 quartos, sala, cozinha, wc, lavanderia a partir de R\$ 340.000,00
R. Francisco Bartini, coqueiral - Oliva Garden: 154m², suite, 2 quartos, sala, cozinha, banheiro, lavanderia a partir de R\$ 387.200,00
R. Paraná, centro - Ed. Tulipa: 167m², 1 suite, 2 quartos, sala, cozinha, wc, sacada c/ churras., lavanderia a partir de R\$ 469.838,69
R. Presidente Kennedy, 717 - Ed. Bellatrix: 169m², 1 suite, 2 quartos, sala, cozinha, wc, sacada c/ churrasq. a partir de R\$ 465.000,00

TERRENOS
LOTEAMENTO ECO PARK: 200m² sendo 10x20m, ao lado do IFET, até 150x para pagar a partir de R\$ 68.500,00
FLORIS DO PARANÁ: 250m² sendo 10x25m, ao lado do IFET, até 120x para pagar a partir de R\$ 88.000,00
SANTO ONOFRE: 525m², taxa de ocupação de 60%, quadra 26 lote 12, Rua Potiguaras nº 535 R\$ 250.000,00
CENTRO: 660m² sendo 12x55m, próprio comércio, próx. ao Hospital Saleta, 70% tx ocupação R\$ 600.000,00
CENTRO: 715m² sendo 13x55m, tx ocupação 70%, próximo a Pão de Ló, aceita-se propostas R\$ 720.000,00

CASAS
R. Estocolmo, 890 - Itália Nova: 60m², laje, 02 quartos, sala, cozinha, banheiro, garagem R\$ 145.000,00
R. Venezuela, 251 - Região do Lago: 562m², 01 suite, 02 quartos, sala, cozinha, wc, lavanderia, garagem R\$ 440.000,00
R. Nereu Ramos, 2325 - próx. JL: 560m², laje, 01 suite, 03 quartos, 02 salas, wc, cozinha, lavanderia R\$ 630.000,00
R. Pedro Ivo - Alto Canadá: 82m², laje, 02 quartos, salas, cozinha, wc, garagem, edícula R\$ 200.000,00

SOBRADOS
Travessa Lajeado: 120m², 01 suite, 2 quartos, copa, cozinha, banheiro social, lavanderia, garagem R\$ 300.000,00
R. Osvaldo Cruz, 101 - Na Neva: 138m², 01 suite c/ closet, 02 quartos, sala, cozinha, lavanderia, churras., garagem R\$ 420.000,00
R. Estanislau Chervinski - Cod. Jardim Botânico: 136m², 01 suite, 02 quartos, sala, wc, garagem, edícula R\$ 480.000,00
R. Rio de Janeiro - centro: 210m², 01 suite, 02 quartos, banheiro parte de cima; sala, cozinha, lavanderia, banheiro social, garagem para 02 carros e churrasqueira R\$ 850.000,00
R. Hyeda Baggio Mayer, 2494 - Na Neva: 204m², 1 suite c/ closet, 2 quartos, banheiro social, lavabo, sala, cozinha, lavanderia, churrasqueira, garagem p/ 3 carros R\$ 600.000,00

DESTAQUES

CADINI IMÓVEIS
ALUGA

SOBRADO RESIDENCIAL NOVO
RUA NORMA VESSARO, 384 - SÃO CRISTÓVÃO

146 m² de construção
1 suite com closet
2 quartos
Escritório
Duas salas
Garagem para 2 carros

R\$ 2.000,00 mensal
Condições contratuais facilitadas



LOCAÇÕES

SALA COMERCIAL - R. JK, 373, BAIRRO ALTO ALEGRE, Prox à Rodoviária - 2 banheiros, elevador R\$ 2.300,00
CASA RESIDENCIAL / COMERCIAL - Rua Marechal Rondon, nº 3218 - 1 suite, 2 quartos, sala, cozinha, wc, garagem coberta para 2 carros, dependência para empregada, edícula, canil, quintal amplo R\$ 2.000,00
CASA 350 - Av. das Torres, nº 186 - Cond. Terra Nova I: 90m², 1 suite, 2 quartos, sala, cozinha, wc, garagem coberta (condomínio, IPTU/Lixo inclusos no valor) R\$ 870,00
CASA RESIDENCIAL - Rua Nereu Ramos, nº 2124 - 3 quartos, sala, cozinha, wc, quintal amplo R\$ 2.000,00

Rua Presidente Bernardes, 1883
Centro - Cascavel - PR
mais imóveis
acesse:
www.cadiniimoveis.com.br



IMOBILIÁRIA ZANEL
Administração e Vendas
CRECI 1696-J

www.imobiliariazanel.com.br

IMÓVEIS PARA LOCAÇÃO

APARTAMENTOS:
APTO - Suite c/ sac, 2 qtos, sala c/ sac c/ churrasq, coz, lav, 2 vg gar. Av. Barão do rio Branco, Ed. Wilhelms R\$ 1.100,00 não possui cond
APTO - Suite, 2 qtos simples, sala, coz, lav, 1 vg gar. Rua Recife, Ed Charrua R\$ 700,00 + cond.
APTO - 2 qtos simples, sala, coz, lav, 1 vg gar. Rua Carlos de Carvalho, Ed. Monterrey, Centro R\$ 700,00 + cond.
APTO - 2 qtos simples, sala, coz, lav, 1 vg gar. Rua Siqueira Campos, Ed. Parati, São Cristóvão R\$ 700,00 + cond.
APTO - Suite, 2 qtos, sala/copa, sac, churrasq, coz, lav, 1 vg gar. Rua Manaus, Res. Veronica R\$ 900,00 não possui cond
APTO - 2 qts, bwc, sala, coz, lav e gar. Rua Jôa Padilha, Res. Vogt, FAG R\$ 550,00 não possui cond
APTO - 2 qts, bwc, sala, coz, lav e gar. Av Torres, Ed. Torres, em frente a FAG R\$ 550,00 + cond
APTO - 1 qts, bwc, sala, coz, lav e gar. Av Torres, Ed. Torres, em frente a FAG R\$ 450,00 + cond

CASAS:
CASA ALVENARIA - 2 quartos, sala, cozinha, bwc, área de serviço e garagem, amplo terreno. Rua Luis Vianey Pereira, Maria Luiza, em Frente ao Abrigo São Vicente R\$ 900,00
CASA MISTA FUNDOS - 2 quartos, sala, copa, coz, bwc, lav e sobra de terreno. Rua Antonina, Centro R\$ 600,00
SOBRADO - Suite, 2 quartos, sala, copa, coz, bwc, lav e garagem. Rua Castro alves, Pq. São Paulo R\$ 1.100,00

SALA:
SALA COM TÉRREA CENTRAL :): Aprox 50m2, Rua Antonina no Centro, estac privat p/ 3 carros R\$700,00
SALA COMERCIAL TÉRREA ESQUINA: Aprox 60 m², Coqueiral, Rua Pe Ricardo c/ Rua João Lili Círico R\$800,00

IMÓVEIS PARA VENDA

ÁREA RURAL- 15 alq. mecanizados, prox ao Show Rural R\$ 2.600.000,00
ÁREA URBANA- 2050 m² na BR 467 prox ao trevo cataratas, com 1 barracão de 300 m² e casa de 150 m² R\$ 1.200.000,00
ÁREA RURAL- 2 alq. mecanizados, frente para BR 467, distrito de Sede Alvorada R\$ 800.000,00
ÁREA RURAL- 10 alq. past, frente para BR, c/trevo de acesso, em Santa Maria prox. polícia Rod R\$ 600.000,00(rec imóveis)
CHÁCARA (próx á comunidade de São Salvador)- 1 alqueire, com benfeitorias, de frente para a PR 180 R\$ 280.000,00
CONJUNTO DE IMÓVEIS- 4 Sobrados, 1 Apto e 2 Sls Com, R João Lili Círico esq Padre Ricardo, Coqueiral R\$1.800.000,00
SOBRADO -TOLEDO- com aprox. 240m2 e lote com aprox. 280m2, excelente acabamento, Vila Industrial R\$ 900.000,00
CASA ALVENARIA ESQUINA- 120 m², lote 701m2, R Serra do Puruna, Morumbi R\$ 250.000,00
APTO - Suite, 2 qtos, sala, coz, bwc, lav, 2 vg gar. Rua Paraná, Ed. Itapuã (aceita caminonete no negócio) R\$ 280.000,00
APTO Av. Torres, Fag. 2 qtos, sl, coz, banheiro, lav, aprox 72m2 R\$ 155.000,00
APTO Av. Torres, Fag. 1 qtos, sl, coz, banheiro, lav, aprox 55m2 R\$ 115.000,00
PRÉDIO RESIDENCIAL CENTRAL: Aprox. 1.070m2 de área construída e terreno de aprox. 700m2, sendo 10 unid resid todas locadas, situado na Rua Recife, região central R\$4.300.000,00
TERRENO- Rua Amazonas esquina com Tiradentes, Country, 800 m² (20x40) R\$ 800.000,00
TERRENO- Rua Guanabara, Pioneiros Catarinense, 450 m² (15x30) R\$ 300.000,00
TERRENO- Rua Ciro Monteiro, Brasília, 384 m² (12x32) R\$ 150.000,00
TERRENO- Rua Masuetto Franklinio Zanuzzo, Lot. Nova Veneza, 360 m² (12x30) R\$ 135.000,00

FONE/FAX (45) 3225-2595
Av. Brasil, 5904, 1º Andar, sala 04 - Centro - Cascavel/PR

CRECI 7297



www.gersonparanhos.com.br
CORRETOR DE IMÓVEIS

APARTAMENTOS/CASAS/SOBRADOS:

APARTAMENTO REGIÃO DA UNIPAR: REFORMADO, SEMIMOBILIADO, SUÍTE COM CLOSET + CLOSET, 2 QUARTOS, SALA, COZINHA, BANHEIRO E GARAGEM, QUITADO **R\$ 230.000,00**
CASA NO TROPICAL 125,00 M², LOTE 450,00 M², PROXIMO A BIG PÃO, SUÍTE + 2 QUARTOS E DEMAIS DEPENDÊNCIAS, **R\$ 610.000,00**
CASA NO ACLIMAÇÃO 140,00 M², LOTE 954,00 M², RUA OTELO CELESTINO DE CASTILHOS, 621, ENTRE AS RUAS PRESIDENTE KENNEDY E RECIFE **R\$ 480.000,00**
SOBRADO NO PARQUE SÃO PAULO: PROX. AO BANDO DO BRASIL, 134,00 M², SUÍTE + 2 QUARTOS, WC SOCIAL, COZINHA, SALA ESTAR E DE JANTAR, LAVABO, **R\$ 380.000,00**
CASA NO CANCELLI: ALV. 145 M², 2 QUARTOS, SALA, COZ. BANHEIRO, LAV., DEP. EMPREGADA, GARAGEM + EDÍCULA, LOTE 420,00 M², RUA ALSIR DA MOTTA, 316 **R\$ 380.000,00**
SOBRADO MARIA LUIZA: 137,00 M², SUÍTE C/ CLOSET, 2 QUARTOS, SACADA, WC SOCIAL, COZINHA C/ MÓVEIS PLANEJADO, SALA ESTAR E DE JANTAR, LAVABO, CHURRASQ **R\$ 365.000,00**
SOBRADOS NOVOS: 80 M², 2 QTOS., SACADA, SALA, LAVABO, WC. SOCIAL, GARAGEM **R\$ 175.000,00**
CASA EM CONDOMINIO NA CLAUDETE: ALV. 3 QUARTOS, SALA, COZINHA, BANHEIRO, LAVANDERIA E UMA VAGA DE GARAGEM, RUA TUIUTI, 1225 **R\$ 170.000,00**
CASAS NOVAS: 2 E 3 QUARTOS PARA FINANCIAMENTO PELO PROGRAMA MINHA CASA MINHA VIDA A PARTIR DE **R\$ 130.000,00**
CASA VERDES CAMPOS: 100 M², 2 QUARTOS, SALA, COZINHA, BANHEIRO E GARAGEM, PROX. SUPER MUFFATO REGIÃO NORTE, LOTE 284,00 M² **R\$ 130.000,00**

LOTES À VENDA:

ESQUINA PROXIMO A UNIPAR: 460,00 M², RUA RUI BARBOSA X SÃO LUIZ **R\$ 520.000,00**
ESQUINA NA FAG: 612,00 M² (17.50 X 35,00), RUA JOÃO CORREA COM ANÍBAL CURI **R\$ 420.000,00**
VALE DO SOL (REGIÃO DO PARQUE VERDE) 399,00 M², 14,00 X 28,50, **R\$ 310.000,00**
ESQUINA NO SANTA CRUZ: 457,00 M², (15,00 X 30,50), PROXIMO AO COLÉGIO E POSTO DE SAÚDE, RUA TXIKAOS X TINGUIS **R\$ 250.000,00**
LOTE NO MIRANTE: 200 M², RUA ERVAL, ÓTIMA VISÃO PARA A CIDADE R\$ 65.000,00 + PARCELAS OU QUITADO **R\$ 130.000,00**
LOTE NO ANGRA: 250,00 M², (10 X 25)- RUA CARAJÁS **R\$ 130.000,00**
ÁREA NA CLAUDETE: 10.780,00 M² (UMA QUADRA), RUA TERESINA, ENTRE A VISCONDE DO RIO BRANCO E RUA MARECHAL FLORIANO **R\$ 10.000.000,00**

Rua Souza Naves, 4150 - abaixo do Itaú
Fone **3225.2540** -
9972.3834 - 8403.0652

BRISA IMÓVEIS
Rua Souza Naves, 3983 - (45) 3225-3399 / 9972-3399

Fazenda com 16.000 ha em Primavera do Leste MT.
PLANTA 12.000 ha - 8 anos para pagamento.
-Vende em parte e arrenda restante.

IMÓVEIS À VENDA

1 QUADRA COM 5000M² - AV

Brasil - Parcela-se em 60

pagamentos

Terreno no Condomínio Brisa do Lago
Últimas unidades
Terreno na Rua Teodoro Sampaio prox Igreja Pq São Paulo
Terrenos com 2045 m² com 3 frentes Rua Administração.

TERRENOS INDUSTRIAIS NAS

BRs 277 - 369 - 467

19 ALQ. Mecanizados em São João a 3 Km da Br 277
VENDO IND. DE CONFECÇÃO EM CASCAVEL
Fabricação de Jeans masculino e feminino
Há 13 anos no mercado
Mais de 3000 clientes em 8 estados
Nome com excelente aceitação
Aceita-se imóvel como parte de pagamento



Presença

imóveis

CRECI J04494

Rua Pres. Juscelino Kubitschek, 1221, Coqueiral Cascavel - PR
FONES (45) 3096-2020 / 9905-1162



Residencial West Park



**APARTAMENTOS:
2 E 3 QUARTOS
A PARTIR DE
R\$ 114.490,00**

www.imeispresenca.com.br



IMOBILIÁRIA SECURITÁ

45 3037-5323 45 9972-8153

www.imobiliariasecurita.com.br

Rua Rio de Janeiro, 552, Centro, Cascavel/PR



VENDA

CASAS

CANCELLI. 3suítes, 3qtos, 04 garagens. Rua Elizeu do Prado.....	R\$15.000.000,00
CARAVELLI. Suíte, 02 quartos, 02 garagens. Rua Machado de Assis.....	R\$1.250.000,00
MARIA LUIZA. 03 suítes, 01qto,04 gars. Rua Cassiano Jorge Fernandes.....	R\$1.200.000,00
CENTRO. Suíte, 2quartos,02garages, piscina, sauna.Rua Rio de Janeiro.....	R\$1.100.000,00
CENTRO. 04quartos,02 vgs de garagem.Rua Antonina.....	R\$900.000,00
NOVA YORK. Suíte, 2quartos, 04 vgs de garagem.Rua Carlos Chagas.....	R\$870.000,00
CENTRO. Suíte, 02quartos, 02vgs de garagem. Rua Marechal Deodoro.....	R\$800.000,00
CENTRO. 02 quartos, 02 vgs de garagens. Rua Rio de Janeiro.....	R\$800.000,00
NEVA. 02 suítes,02 quartos,04 vgs de garagens.Rua Marechal Floriano.....	R\$640.000,00
COUNTRY. Suíte,2quartos,02 vgs de garagens.Rua Vicente Machado.....	R\$600.000,00
TROPICAL. Suíte, 02quartos, 05 vgs de garagens. Rua João de Mattos.....	R\$600.000,00
PACAEMBU.02suítes, 02 qtos,04 garagens. Rua Bartolomeu de Gusmão.....	R\$560.000,00
COQUEIRAL. 03 quartos,02 vgs de garagens. Avenida Brasil.....	R\$550.000,00
ANGRA DOS REIS. Suíte máster,02quartos,04 garagens. Rua Tupinambá.....	R\$500.000,00
CENTRO. 03quartos, 02 vgs de garagem. Rua Francisco Beltrão.....	R\$380.000,00
CANADÁ. Suíte, 02 quartos,garagem. Rua Itaquí.....	R\$350.000,00
SANTA HELENA. Suíte,02quartos,03garagens. Rua Pacu.....	R\$320.000,00
PIONEIROS CATARINENSE. 03 quartos,02 gars.Rua Casemiro Chervinsk.....	R\$320.000,00
FACULDADE. Suíte, 2quartos, 2vgs de garagem. Rua Engenharia.....	R\$320.000,00
CIDADE VERDE. Suíte, 02quartos,02 garagens. Rua Cambará.....	R\$320.000,00
PACAEMBU. Suíte, 01 quarto, garagem.Rua Bartolomeu de Gusmão.....	R\$320.000,00
SANTA TERESA. 03quartos,02 vgs de garagens.Rua Tapajós.....	R\$300.000,00
PERIOLLO. Suíte, 03quartos,02 vgs de garagens. Rua Europa.....	R\$300.000,00
COND.SANTA HELENA.suíte, 02 quartos, piscina.Rua Pacu.....	R\$300.000,00
MARIA LUIZA. 02quartos, garagem.Rua Pedro Carlos Neppel.....	R\$275.000,00
CANDIDO RONDON. Suíte, 2quartos, 02 garagens. Rua Francisco Assis.....	R\$260.000,00
GUARUJA. 02 quartos, 04 garagens.Rua das Palmas.....	R\$250.000,00
CANADA. Suíte,02 quartos, 02 garagens. Rua Aquilino Massochin.....	R\$212.000,00
ANGRA DOS REIS. Suíte,02qtos,02 garagens. Rua Antonio Rotta Ribeiro.....	R\$210.000,00
NEVA. 03quartos,garagem.Rua Visconde do Rio Branco.....	R\$200.000,00
INTERLAGOS. Suíte, 02quartos, garagem. Rua Thomas Edison.....	R\$200.000,00
CANADÁ suíte, 02quartos, garagem. Rua Rafael Picolli.....	R\$195.000,00
ANGRA DOS REIS. 03 quartos, garagem descoberta.Rua Tupis.....	R\$195.000,00
CANADA.Suíte,02 quartos,garagem.Rafael Picolli.....	R\$195.000,00
SANTA CRUZ. 02quartos, garagem. Rua Tuxucarramães.....	R\$185.000,00
TARUMÁ. Res. Vergani III - 03 quartos, garagem. Rua Aristoteles.....	R\$185.000,00
STAFELICIDADE.suíte, 1quarto, garagem. Rua Cb. Manoel Biri de Aguela.....	R\$170.000,00
FLORAIS DO PR. 03quartos, 02 garagens. Rua Adelaide B.Cruz.....	R\$170.000,00
FLORENÇA. Suíte. 01quarto, 02 garagens. Rua Tupiniquins.....	R\$170.000,00
ANGRA DOS REIS. 02 quartos,02 gars. Rua Antonia Rota Ribeiro.....	R\$170.000,00
ANGRA DOS REIS. 03 quartos, garagem.Rua Carajás.....	R\$170.000,00
PERIOLLO. 03quartos, garagem. Rua Copacabana.....	R\$170.000,00
ANGRA DOS REIS. 02 quartos, 02 vgs de garagens. Rua Carajás.....	R\$165.000,00
BRASMADEIRA. 03quartos,garagem.Rua Antonio Conradi.....	R\$165.000,00
TARUMÁ. Res. Vergani III - 02 quartos, garagem. Rua Aristoteles.....	R\$165.000,00
BRASMADEIRA. 02quartos,garagem. Rua Osvaldo Dalloglio.....	R\$160.000,00
SANTA CRUZ. 02quartos, garagem. Rua Tuxucarramães.....	R\$160.000,00
GUARUJA. 04 quartos, 02 vgs de garagem. Rua Açucenas.....	R\$150.000,00
FLORENÇA. 02quartos, 02 vgs de garagens. Rua Domingos Zago.....	R\$145.000,00
FLORENÇA. 02 quartos, 03 vgs de garagens.Rua Tupiniquins.....	R\$145.000,00
MORUMBI. Frente p/rua, 02quartos, garagem descoberta.Rua MonteNegro.....	R\$145.000,00
PERIOLLO. 2quartos,garagem.Rua Serra do Boi.....	R\$145.000,00
MORUMBI. (frente) 02quartos, garagem.Rua Lagoa Bonita.....	R\$145.000,00
JD COLMEIA. Cond. 02quartos, 02vgs de garagens.Rua Serra Dourada.....	R\$140.000,00
INTERLAGOS. 03quartos, garagem. Rua Grahmbell.....	R\$140.000,00
PERIOLLO. Res. Copacabana - 02 quartos, garagem. Rua Haiti.....	R\$140.000,00
SANTO ONOFRE. 03 quartos, garagem. Rua Tinguis.....	R\$136.000,00
JD BARCELONA. 02quartos, garagem. Rua Cáceres.....	R\$130.000,00
MORUMBI. 02quartos, garagem descoberta. Rua São Roque.....	R\$120.000,00
BRASILIA. 2quartos, garagem. Rua Lupicínio.....	R\$107.000,00

SOBRADOS

TROPICAL. 03 suítes,04 vgs de garagens,piscina. Rua Valdemar Bonn.....	R\$1.390.000,00
TROPICAL. Suíte máster,02demisuítes,edícula, 03 garagens.Rua Bavínia.....	R\$850.000,00
FORMOSA DO OESTE. Suíte máster 4qtos,02 vgs de garagem. Av.Goiânia.....	R\$800.000,00
TROPICAL. 02 suítes, 01 qto,02 vgs de garagens. Rua Fagundes Varela.....	R\$650.000,00
CATARATAS. 03 suítes, 02 vgs de garagens. Rua Estanislau Chervinski.....	R\$520.000,00
TURISPARK. Suíte,02quartos,03garagens.Rua Agronomia.....	R\$500.000,00
CENTRO. Suíte,2quartos, 04 vgs de garagem.Rua Carlos de Carvalho.....	R\$480.000,00
ROMA. 03suítes, 02 vgs de garagens.Rua Santa Clara.....	R\$450.000,00
PARQUE VERDE. Suíte, 02 quartos, 03 garagens.Rua dos Eucalipto.....	R\$430.000,00
MARIA LUIZA. Suíte, 02quartos, 03 vgs de garagem. Rua Rodrigues Alves.....	R\$430.000,00
NEVA. Suíte, 02 quartos, 02 garagens Rua Olivia Kucinski/ Manoel Ribas.....	R\$430.000,00
NEVA. Suíte,02 quartos,02 vgs de garagem. Rua Visconde do Rio Branco.....	R\$420.000,00
TROPICAL. Suíte,2 quartos,garagem.Rua São Luis.....	R\$402.000,00
NEVA. Suíte, 02 quartos,02 vgs de garagens. Rua Belo Horizonte.....	R\$390.000,00
COUNTRY,suíte,02 quartos,03 vgs de garagem, Rua Pedro Ivo.....	R\$380.000,00
ALTO ALEGRE. Suíte,03 quartos, 02 vgs de garagens. Rua Flamboyant.....	R\$380.000,00
ALTO ALEGRE. Suíte, 02 quartos, 02 garagens.Rua Púlio Pimentel.....	R\$372.000,00
ROMA. Suíte, 02 quartos,02 vgs de garagem. Rua Santa Clara.....	R\$330.000,00
CLARITO. Suíte,2quartos, garagem p/ 02 carros.Rua Jacutinga.....	R\$315.000,00
BRASMADEIRA. Suíte, 02quartos, 02 garagens. Rua Alvorada.....	R\$280.000,00
PORTO SEGURO. 02 quartos,garagem.Rua Mario Miguel de Mello.....	R\$250.000,00
SANTO ONOFRE. Suíte, 2quartos, 2 garagens.Rua Tapajós.....	R\$250.000,00

APARTAMENTOS

RES.DE BONA. Suíte,02 quartos,02 vgs de garagem. Rua Curitiba.....	R\$900.000,00
ED.VERSALHES. suíte máster, 02 qtos, 02 garagens. Rua Minas Gerais.....	R\$800.000,00
ED.GEMINI II. Suíte,2quartos, 02 vgs de garagem.Rua São Paulo.....	R\$750.000,00
ED.ARMANDO REZENDE(603). Suíte,02qtos, 02 garagens.Rua OlavoBilac.....	R\$681.000,00
ED WAY POINT. Suíte, 2quartos, 02garagens. Rua Recife.....	R\$680.000,00
ED.GERALDO MARQUES.suíte,2quartos,02 garagens. Rua Mato Grosso.....	R\$650.000,00
ED.SÃO RAFAEL. Ap 62 Suíte, 02quartos, 02 garagens. Rua Pernambuco.....	R\$570.000,00
ED. ATLANTA. Suíte, 02 quartos, 02 vgs de garagens. Rua Salgado Filho.....	R\$560.000,00
ED.ATHENAS. suíte,2quartos,02 vgs de garagem.Rua Presidente Kennedy.....	R\$550.000,00
ED.VILLA REAL. Suíte, 2quartos, 02garagens. Rua Marechal Floriano.....	R\$525.000,00
JOÃO BATISTA CUNHA.(206) suíte, 2quartos, 02 garagens.RuaRiachuelo.....	R\$500.000,00
JOÃO BATISTA CUNHA.(205) suíte, 2quartos, 02 garagens.RuaRiachuelo.....	R\$500.000,00
ED.VILLA REAL. Suíte, 2quartos, 02garagens. Rua Marechal Floriano.....	R\$485.000,00
RES.DE BONA. Suíte,02 quartos,02 vgs de garagem. Rua Curitiba.....	R\$450.000,00
ED. AUGUSTUS.(AP 22) suíte,02quartos,02 garagens.Rua da Bandeira.....	R\$445.000,00
ED. AUGUSTUS.(AP 14) suíte,02quartos,02 garagens.Rua da Bandeira.....	R\$438.075,00
ED.FLOR DE LIS.suíte máster,02quartos,vp p/02 carros. Rua da Bandeira.....	R\$420.000,00
ED.VALPARAISO. Suíte, 02 quartos, 02 garagens. Rua Pernambuco.....	R\$408.000,00
ED. MANOEL RIBAS suíte, 02demisuíte, 02 garagens. Rua Manoel Ribas.....	R\$397.550,00
RESIDENCIAL MARINI. Suíte, 2 qtos, 02garagens.Rua Visc.Guarapuava.....	R\$387.000,00
ED.MONTERREY. suíte, 2quartos,02 garagens.Rua Marechal Floriano.....	R\$385.856,76
RES. ALEXANDRIA. Suíte, 02 quartos, garagem. Rua Marechal Floriano.....	R\$382.500,00
ED.SANTOS DUMONT. Suíte, 02quartos, garagem.Rua Mato Grosso.....	R\$380.000,00
ED.JOÃO B. CUNHA. (404) suíte, 02qtos, 02 garagens.Rua Riachuelo.....	R\$370.000,00
ED. MANOEL RIBAS suíte, 02demisuíte, garagem. Rua Manoel Ribas.....	R\$366.250,00
ED.ANA CANDIDA. Suíte, 2quartos,garagem.Rua da Bandeira.....	R\$360.000,00
ED.JOÃO B. CUNHA. (304) suíte, 02qtos, 02 garagens.Rua Riachuelo.....	R\$360.000,00
ED.OLIVA GARDEN. Suíte, 02 quartos,02 gars. Rua Francisco Bartinick.....	R\$352.000,00
ED.JOÃO B. CUNHA. (204) suíte, 02qtos, 02 garagens.Rua Riachuelo.....	R\$350.000,00
ED.SAN FERNANDO.suíte, 2quartos,02 garagens. Rua Souza Neves.....	R\$350.000,00
ED.LAGUNA.suíte, 2quartos, garagem.Rua Treze de Maio.....	R\$349.000,00
ED.VITA REALE. Suíte, 2quartos, garagem.Rua Antonina.....	R\$346.143,00
ED.VALPARAISO. Suíte, 01quarto, 01 vg de garagem. Rua Pernambuco.....	R\$340.000,00

ED.SÃO FRANCISCO. Semi mobiliado.suíte,02 qtos, gar.Rua Pernambuco.....	R\$340.000,00
ED.VISCONDE DE MAUÁ. Suíte, 02quartos,garagem.Rua São Paulo.....	R\$330.000,00
EDSOLYFRAN. (apto 71) 02suítes, 01 quarto, garagem.Rua Paraná.....	R\$317.500,00
ED.JOÃO FACHI. Suíte, quarto, garagem. Rua São Luis.....	R\$316.000,00
ED.ANTURION. semimobiliado. 02qtos,02garagens.Rua Belo Horizonte.....	R\$298.000,00
ED.SALVADOR DALI. Suíte, 02 qtos, garagem.Rua Tiradentes.....	R\$275.426,52
ED.LAGUNA.2quartos, 02 vgs de garagens.Rua Treze de Maio.....	R\$259.000,00
LACUSTRE II. Suíte, 02 quartos, garagem. Rua Santos Dumont.....	R\$252.000,00
ED.BRISTOL. 02quartos, garagem. Rua Paraná.....	R\$248.000,00
ED.VALENCE. 02quartos, garagem. Rua Mar.Candido Rondon.....	R\$244.398,67
ECOVILLE. 02quartos, garagem. Rua Manaus.....	R\$240.000,00
ED.ANA VITÓRIA. 02quartos, garagem.Rua Treze de Maio.....	R\$225.000,00
JACARANDÁ BOULEVARD.02quartos,garagem. Rua Francisco Bartinick.....	R\$220.000,00
ED.PRES.COSTA E SILVA.02quartos,garagem.Rua Pres.Costa e Silva.....	R\$219.870,00
ED.SOLYFRAN (apto14) 2quartos, garagem. Rua Paraná.....	R\$209.765,00
RESIDENCIAL VELA MAR. 02 quartos, garagem. Rua Belem.....	R\$200.000,00
RES.AMAZONIA. suíte,01 quarto, sacada,garagem. Rua Manaus.....	R\$200.000,00
RES.CHAMPAGNAT. 2quartos, garagem. Rua Emiliano Afonso Silva.....	R\$200.000,00
ED.SOLYFRAN (apto11) 1quarto, garagem. Rua Paraná.....	R\$197.675,00
ED.ANA VITÓRIA. 02quartos, garagem. Rua Treze de Maio.....	R\$195.000,00
ED.FLAMBOYANT RESIDENCE. 02quartos, garagem. Rua Flamboyant.....	R\$194.838,00
MARIO COPACHINSKI. Suíte, 01quarto, Garagem. Rua Amarildo Passos.....	R\$188.278,00
ED.PARNAGUARA. 02 quartos, garagem descoberta. Rua Paranaguá.....	R\$185.900,00
ED.SAN JUAN. 02 quartos, vg p/ 02 carros. Rua Pedro Miranda.....	R\$185.000,00
ED.WEBBER. 02quartos, garagem. Rua Venezuela.....	R\$180.000,00
ED.GÊNOMA. Suíte, 01 quarto. Travessa Cristo Rei.....	R\$172.000,00
AMAZÔNIA. Suíte, 01 quarto, garagem. Rua Manaus.....	R\$170.000,00
ED.MORADA DO SOL.02quartos, garagem. Rua Jorge Lacerda.....	R\$160.000,00
RES.FLORENÇA. 3quartos, garagem. Rua Bororós.....	R\$160.000,00
ED.LORIENT. 02 quartos, garagem. Rua Cristo Redentor.....	R\$160.000,00
GUARUJÁ. 03 quartos, garagem. Rua Samambaias.....	R\$150.000,00
RES.ALTO DA FAG.suíte,garagem.Rua João Kuloski.....	R\$140.000,00
RES.PALMEIRAS. 02quartos, garagem. Rua Cipreste.....	R\$135.000,00

COMERCIAL

CENTRO. Prédio Comercial c/ 880.00m² c/ 02 pisos. Rua Rio de Janeiro.....	R\$1.800.000,00
PQ.SÃO PAULO. Barracão c/1.213m². Rua Aracy Tanaka Biazetto.....	R\$1.700.000,00
SANTA FELICIDADE. Barracão c/ 960m² - Rua José Permito de Sá.....	R\$980.000,00
PQ.SÃO PAULO. Casa c/ várias salas comerciais. Rua Joaquim Távora.....	R\$680.000,00
SANTA FELICIDADE. Barracão c/220m². Luis augusto Perreira.....	R\$340.000,00
CENTRO. Sala comercial c/78m² - Rua Souza Neves.....	R\$190.000,00
PACAEMBU.Salas Comerciais c/ 51m² - Rua Venezuela.....	R\$125.000,00

TERRENOS

RECANTO TROPICAL. Área de terras c/ 14,47 alqueires.....	R\$28.800.000,00
CANCELLI. Terreno c/ 24.000 m² - Rua Elizeu do Prado.....	R\$15.000.000,00
FAG. c/ 2.160m² - Lotes 11/12/13 - Rua Anibal Cury.....	R\$1.380.000,00
CENTRO. c/ 600m² - (15 x 40m). Rua Rio de Janeiro.....	R\$800.000,00
COQUEIRAL. c/ 673,72m² - (12 x 33,87m) - Rua João Lili Cirico.....	R\$800.000,00
COUNTRY. c/ 907m² - (14.80 x 61m) - Rua Pedro Ivo.....	R\$750.000,00
PACAEMBU. c/ 429m² - (13 x 32,5m) - Rua Rocha Pombo.....	R\$740.000,00
CENTRO. c/ 560m² - (14 x 40m) - Rua Antonina.....	R\$700.000,00
NEVA. c/ 630m² - (18 x 30m) - Rua Marechal Floriano.....	R\$650.000,00
CANCELLI. c/ 735m² - (15 x 49m) - Rua Belém.....	R\$580.000,00
LOT.CHRISTINA. c/ 739m² (12 x61m) Rua Princesa Isabel.....	R\$440.000,00
CANCELLI. c/ 560m² - (14x40m) Rua Osvaldo Cruz.....	R\$420.000,00
CANADÁ. c/ 427m² - 13 x 30,5m) - Rua Pelotas.....	R\$350.000,00
PACAEMBU. c/409,50m - Rua Bartolomeu de Gusmão.....	R\$320.000,00
CANADA. c/ 612m² - 15m de frente- Rua Lageado.....	R\$300.000,00
SÃO CRISTOVÃO. c/ 540m² - 13,5 x 40m. Rua Abaete.....	R\$300.000,00
CANCELLI. c/ 300m² - Rua Waltrudes Klein.....	R\$280.000,00
PIONEIROS. c/ 472,81m² - Rua Santa Clara.....	R\$250.000,00
SÃO CRISTOVÃO. c/ 480m² - (12 x 40m) - Rua Vilhena.....	R\$250.000,00
CATARATAS. c/ 360m² - Res.Jardim. Botânico- Rua Estanislau Chervinski.....	R\$230.000,00
PIONEIROS CATARINENSE. c/ 320m²(08 x 40m) Rua Santa Rosa.....	R\$210.000,00
PERIOLLO. c/ 520m² - lote 11 quadra 17 - Rua Haiti.....	R\$210.000,00
SANTO ONOFRE. c/ 525m² - (15x35m) - esquina - Rua Yanomanis.....	R\$200.000,00
LOT.CHRISTINA. c/360m²(12 x 30m) Rua Princesa Isabel.....	R\$200.000,00
JD.COLMEIA. c/ 600m² (12x50m) Rua Serra dos Andes.....	R\$180.000,00
LOT.SANTA CATARINA. c/ 420m² - (12 x 30m) - Rua Videira.....	R\$180.000,00
ALTO ALEGRE. c/540m² - Rua Roni Sperotto.....	R\$170.000,00
ALTO ALEGRE. c/ 360,00m² - (17x11,50m) - Rua Aloisio de Azevedo.....	R\$130.000,00
ASSIS CHATEAUBRIAND. c/ 300m² - (7,5 x 40m) Rua Cataratas do Iguçu.....	R\$115.000,00
FLORAIS DO PARANA. c/ 250m² - lote 06, quadra 09. Avenida das Pombas.....	R\$90.000,00
LOT. ECO PARK. Lotes c/ 200m² - (10x20m). Rua Lagoa Mangaba á partir.....	R\$67.000,00
FLORAIS DO PARANÁ. c/250m² - financiado Rua Estanislau Ternoski.....	R\$30.000,00

CHÁCARAS / SÍTIOS

STA TEREZA. Área de Terras c/ 10 alqueires - próx. Br 277 -Km 610.....	R\$3.700.000,00
CHÁCARA c/ 21.000 m² - próximo.ao rio.Estrada Rio da Paz.....	R\$670.000,00
CHÁCARA c/ 21.000 m² - antes do pesqueiro, Estrada Rio da Paz.....	R\$650.000,00
BOA VISTA APARECIDA. c/2.400 m² - Cond.Village - Rua 02.....	R\$350.000,00
BOA VISTA APARECIDA. Lot. Machado de Ouro. Linha Tigrinho á partir.....	R\$47.000,00
LOT.BEIRA LAGO. Terrenos c/ 1.800m² no Alagado de Boa Vista.....	R\$45.000,00

LOCAÇÃO

APARTAMENTO

ED.VERSALHES. Suíte, 02quartos, 02 vgs de garagens. Rua Minas Gerais.....	R\$3.300,00
ED	



⁴⁵ 3037-5323 ⁴⁵ 9972-8153
www.imobiliariasecurita.com.br
Rua Rio de Janeiro, 552, Centro, Cascavel/PR



SANTO ONOFRE

SOBRADOS

107m²
suíte e 2 quartos



edifício **AUGUSTUS**
A moradia que você procura!
182m² 3 Dorms (suíte)

Sobram motivos para você morar aqui

IMOBILIÁRIA SECURITÁ **KRUM**



RESIDENCIAL VERGANI III

CONDOMÍNIO FECHADO
CASAS NÃO GEMINADAS
CASAS COM 2 E 3 QUARTOS
VAGAS EM FRENTE À UNIDADE

Rua Aristóteles, 110 - Tarumã



Curta nossa Fan Page e compartilhe as novidades.

Fique por dentro dos lançamentos do mercado imobiliário, com conteúdos sempre atualizados.



APARTAMENTOS EM CONSTRUÇÃO

= ED. ELEGANCE. APTOS - Rua Dom Pedro II esq. Mato Grosso - CENTRO. - R1 - 16.347 - 2013

(02 APTº POR ANDAR), Com (240,02 vagas de garagem) - 01 suíte, 02 quartos, bwc social, sala p/ 2 ambientes c/, churrasqueira, lavabo, cozinha, área de serviço, bwc, área comum com piscina, salão de festa com espaço gourmet, Hall decorado, cameras segurança, medidor água individual poço artesiano. (LANÇAMENTO).

= ED. CONTEMPORANEU. APTOS - Rua Rio de Janeiro - CENTRO. - R2 - 26.078 - 2011

(02 APTº POR ANDAR), Com (240,02 vagas de garagem) - 01 suíte c/ balcony, 02 quartos, bwc social, sala p/ 2 ambientes c/ balcony, churrasqueira, lavabo, cozinha, área de serviço, bwc, área comum com piscina, salão de festa com espaço gourmet, Hall decorado, câmeras segurança, medidor água individual poço artesiano.

= ED. PRIVILEGE. APTOS - Rua Mato Grosso - CENTRO. - R1 - 062.178-2010

(02 APTº POR ANDAR), Com (294,31M² 02 vagas de garagem). 01 suíte máster, closet, 02 suítes, sala estar / jantar / espaço gourmet, sacada, lavabo, cozinha, lavanderia, dep. de empregada - Área comum c/ piscina adulto, piscina infantil, deck, Play Ground, fitness, sauna mini-quadr, salão de festas, cozinha gourmet, churrasqueira, sala de jogos, bicicletário.

= ED. INFINITY. APTOS - Rua Mato Grosso - CENTRO. - R1 - 44.306 - 2011

(04 APTº POR ANDAR), Com (164,271M²) 02 vagas de garagem) - 01 suíte, 02 quartos, bwc social, sala p/ 2 ambientes c/ churrasqueira, cozinha, lavanderia. Área comum Hall decorado, salão de festa, espaço gourmet, churrasqueira, playground, quadra poliesportiva, poço artesiano.

= ED. SPLENDORE. APTOS - Rua Pedro Ivo - CENTRO. - R1 - 75.770 - 2012

(04 APTº POR ANDAR), Com (154,488,02 vagas de garagem) - 01 suíte, 02 quartos, Bwc social, sala p/ 2 ambientes c/ churrasqueira, cozinha, lavanderia. Área comum Hall decorado, salão de festa c/ cozinha, sala de jogos, piscina c/ deck, churrasqueira, poço artesiano.

= ED. ABSOLUTE. APTOS - Rua Carlos de Carvalho - CENTRO. - R1 - 79.563- 2014

(06 APTº POR ANDAR) - (DUAS OPÇÕES DE PLANTAS), 02 quartos, Bwc social, sala / cozinha / lavanderia. vaga de garagem. Área comum Hall decorado, 03 elevadores, salões de festa, churrasqueira e outros atrativos. EXCELENTE LOCALIZAÇÃO.

APARTAMENTOS

= ED. COUNTRY VILLE RESIDENCE. APTOS - R. Jorge Samways. - FOZ DO IGUAÇU - R2 - 6012 -1998

Com 425,312Mm², c/ 03 vagas de garagem - 256,4411 m² c/ 03 vagas de garagem 240,0748m² c/ 2 vagas de garagem - 227,336m² c/ 02 vagas de garagem.

= ED. PORTO GENOVA. APTO 500 - Av.Visconde de Guarapuava, 4629 - CURITIBA - PR.

Com 602,02. 01 suíte máster (closets e bwcs feminino/ masculino), 02 suítes, terraço, rouparia, home Office, área social ampla c/ hall(galeria), sala jantar, cristaleira, living integrado ao estar íntimo/ jardim de inverno, lavabo, copa c/ estar, churrasqueira (individual, cozinha espaçosa, lavanderia c/ quarto de secagem e varal, 02 dep. de empregada, 04 vagas de garagem, depósitos

= ED. ATLANTA. APTO 302 - Rua Pernambuco esq. c/ Salgado Filho - CENTRO.

Com 184,02. 01 suíte, 02 quartos, Bwc social, sala p/ 2 ambientes c/ sacada, cozinha, área de serviço, 02 vagas de garagem. R\$450.000,00.

= ED. CASA BLANCA. APTO 100 - Rua Mato Grosso, 1966 - CENTRO.

Com 192,38M². 01 suíte, 02 quartos, Bwc social, sala p/ 2 ambientes, lavabo, sacada, cozinha, lavanderia, dep. de empregada, 02 vagas de garagem, (armários 2 quartos e cozinha - tanque - pisos laminado / cerâmica). R\$ 420.000,00.

= ED. CASA BELLA. APTO 302 (DUPLEX)- R. Mato Grosso, 2002-CENTRO.

Com 274,02. 01 suíte c/sacada(fechada blindex), 02 quartos, bwc social, sala Tv sala p/ 2 ambientes c/ sacada (fechada blindex), lavabo, cozinha c/ armários, lavanderia, dep. de empregada, 02 vagas de garagem.R\$650.000,00.

= ED. GEMINI II. APTO 15º ANDAR- Rua São Paulo, 789 - CENTRO.

Com 240,02. 01 suíte máster, 02 quartos, Bwc social, sala p/ 2 ambientes c/ sacada, lavabo, sala jantar c/ sacada e churrasqueira, cozinha, lavanderia, dep. de empregada, 02 vagas de garagem. R\$750.000,00.

= ED. IMPERATRIZ. APTO - Rua Olavo Bilac, 1319 - CENTRO.

Com 257,02. 01 suíte máster, 03 quartos, Bwc social, sala p/ 3 ambientes c/sacada fechada Blindex, lavabo, cozinha, lavanderia, dep. de empregada, depósito, 02 vagas de garagem. (APTO MOBILIADO- AR SPLIT - PISO LAMINADO E GRANITO). R\$ 740.000,00.

= ED. ILLÉ DE FRANCE. APTO 1601 (MOBILIADO)- Rua Mato Grosso, 1680 - CENTRO.

Com 138,02. 01 suíte, 02 quartos, bwc social, sala p/ 2 ambientes c/ sacada, cozinha, lavanderia, 01 vaga de garagem. R\$ 340.000,00

= ED. MILÃO. APTO 302 - Rua Paraná, 5319 - CENTRO

Com 106,2M². 02 quartos, bwc social, sala p/ 2 ambientes c/ sacada, cozinha(mobiliado/ eletrodomésticos), lavanderia, 01 vaga de garagem. R\$ 300.000,00.

= ED. RESID. ROSEMOUNT APTO 1303 - Rua Pernambuco, 1364 esq. - CENTRO.

Com 295,02. 01 suíte máster, 02 suítes, sala tv, sala jantar c/ sacada e churrasqueira, lavanderia, Bwc de serviço, 02 vagas de garagem individuais.. R\$950.000,00, (aceita imóvel até R\$450.000,00).

= ED. GEMINI II. APTO 16º ANDAR- Rua São Paulo, 789 - CENTRO.

Com 240,02. 01 suíte máster (um c/ armário), Bwc social, sala estar c/ armário c/ sacada, lavabo, sala jantar c/ armário, sacada c/ churrasqueira / pia, cozinha, lavanderia dep. de empregada, 02 vagas de garagem. (suíte c/ armário, cozinha e lavanderia. c/ armários). R\$680.000,00.

= ED. RESID. ROSEMOUNT APTO 901 - Rua Pernambuco, 1364 esq. - CENTRO.

Com 296,26M². 01 suíte máster, 02 suítes, sala estar, lavabo, sala estar / jantar c/ espaço gourmet, cozinha, lavanderia, Bwc de serviço, 02vagas de garagem. R\$ 750.000,00,

= ED. CONTEMPORANEU. APTO 1401- R. Carlos de Carvalho esq. -CENTRO.

Com 241,02M². 01 suíte, 02 quartos, bwc social, sala p/ 2 ambientes c/ espaço Gourmet, balcony, lavabo, cozinha, lavanderia, 02 vagas de garagem. Depósito.

R\$ 865.000,00.

= ED. NUREMBERG. APTO 17 BL C - Rua Manaus, 2074 - CANCELLI.

Com 134,21,02. 03quartos, Bwc social, sala p/ 2 ambientes, cozinha e lavanderia, 02 vagas de garagem.

= ED. ALTO LEBON. APTO - Rua Rio de Janeiro, 956 - CENTRO.

Com 149,02. 01 suíte, 01 quarto, Bwc social, sala p/ 2 ambientes c/ sacada churrasqueira / pia, cozinha (mobiada), lavanderia, 02 vagas de garagem. R\$400.000,00.

= ED. PRIVILEGE I. APTO 7º ANDAR - Rua Mato Grosso, 2687 - CENTRO.

Com 304,14M². 01 suíte máster c/ closet, 02 suítes, sala p/ 03 ambientes c/ churrasqueira - sacada, lavabo, cozinha, lavanderia, dep. de empregada, 02 vagas de garagem. (com ar-condicionado - Box Blindex).

= ED. QUINTO ANDREIS BLA. APTO 103 - Rua Theodoro Sampaio, 458 esq. Souza Naves - PQ. SÃO PAULO

Com 104,01M². 01 suíte, 01 quarto, Bwc social, sala p/ 2 ambientes c/ sacada e churrasqueira/pia, cozinha, lavanderia, 01 vaga de garagem.

= ED. QUINTO ANDREIS BLB. APTO 103 - Rua Theodoro Sampaio, 458 esq. Souza Naves - PQ. SÃO PAULO

Com 91,50M². 02 quartos, Bwc social, sala p/ 2 ambientes c/ sacada e churrasqueira /pia, cozinha, lavanderia, 01 vaga de garagem.

= ED. GRAND VILLE. APTO 802- Rua Minas Gerais, 2287 - CENTRO.

Com 183,45M². 01 suíte máster c/ closet, 02quartos (um c/ armário), Bwc social, sala p/ 03 ambientes c/ sacada e churrasqueira, cozinha (planejada), área de serviço, dep. de empregada 02 vagas de garagem. R\$ 550.000,00.

= ED. SARAH VIRGINEA - APTO 02 - Rua Minas Gerais, 2645 - CENTRO.

Com 315,99M². 01 suíte máster, 02 suítes, 01 quarto, Bwc social, sala p/03 ambientes c/ sacada, lavabo, copa, cozinha e área de serviço (planejadas), Bwc de serviço. 03 vagas de garagem. R\$900.000,00. (aceita imóvel em Foz do Iguaçu como parte de pagamento)

= ED. GERALDO MARQUES SARAIVA - (COBERTURA DUPLEX - MOBILIADO). Rua Mato Grosso, 1789 - CENTRO.

Com 366,39M². 01 suíte c/ closet/ sauna, escritório, salão de jogos, Bwc social, sala jantar, cozinha, lavanderia, salão de festa amplo, 04 vagas de garagem. R\$1.800.000,00.

= ED. ANA CANDIDA. APTO 3º ANADR - Rua Da Bandeira, 836 - CENTRO.

Com 133,89M². 01 suíte, 02 quartos, Bwc social, sala p/ 2 ambientes c/ sacada e churrasqueira, cozinha, lavanderia, 01 vaga de garagem. R\$280.000,00. (apto sem acabamento).

= ED. ALTO LEBLON. LOFT - Rua Rio de Janeiro - CENTRO.

Com 119,58m². 01 suíte, sala/ cozinha / lavanderia c/ sacada e churrasqueira / pia, 01 vaga de garagem (MOBILIADO). R\$330.000,00.

= ED. SHERATHON, APTO - Rua Rio de Janeiro, 1626 - CENTRO.

Com 100,23M². 03 quartos, Bwc social, sala estar / jantar c/ sacada, cozinha, lavanderia, 01 vaga de garagem. R\$250.000,00.

= ED. IMPERATRIZ. APTO - Rua Olavo Bilac, 1319 - CENTRO.

Com 257,02. 01suíte c/ hidro, 03 quartos, Bwc social, sala Tv, sala estar c/sacada fechada lavabo, cozinha, lavanderia, Bwc de empregada, 02 vagas de garagem. (FICAM MÓVEIS EMBUTIDOS). R\$ 770.000,00.

= ED. MONTE CASTELO. APTO 901 - Rua São Paulo, 921 - CENTRO.

Com 209,05m². 01 suíte, 02 quartos, bwc social, sala p/ 2 ambientes c/ sacada, cozinha, lavanderia, dep. de empregada, 02 vagas de garagem.

= ED. PRIVILEGE I. APTO 6º ANDAR - Rua Mato Grosso, 2687 - CENTRO.

Com 304,14M². 01 suíte máster c/ closet, 01 suíte, salas - espaço gourmet, lavabo, cozinha, lavanderia, 02 vagas de garagem. R\$1.200.000,00 (MOBILIADO).

= ED. NANAI RESIDENCE. APTO 206 - Bloco Vila Anchoa - PORTO DE GALINHAS - PE.

Com 60,02. 01suíte, 01 quarto, Bwc social, cozinha, sacada, espaço Gourmet. R\$650.000,00.

= ED. SALGADO FILHO, APTO 101 - Rua Salgado Filho, 3253 - CANCELLI.

Com 160,90M². 01 suíte, 02 quartos, Bwc social, sala p/ 2 ambientes - sacada e churrasqueira, cozinha, área de serviço. 02 vagas de garagem.

RESIDENCIAL GREEN TOWN

= CONDOMÍNIO COM 13 SOBRADOS - Rua Erva Mate, 318. RECANTO TROPICAL - R1 51.737- 2013.

Com 128,23M². 01 suíte, 02 quartos, bwc social, sala p/ 2 ambientes, lavabo, sala jantar / cozinha - área de serviço.

RESIDÊNCIAS

= SOBRADO - COND. VINICIUS DE MORIAS

Com 500,02. Lote c/ 784,02. 01 suíte máster, suíte simples, demi-suíte, sacadas, sala de estudo, sala estar, sala tv, lavabo, espaço gourmet, cozinha, lavanderia, despensa, dep. de empregada, garagem p/ 04 carros, espaço Fitnes, piscina aquecida, hidromassagem, cascata. R\$2.200.000,00.

= RESID. ALVENARIA - Marina Doce Vida - BOA VISTA DA AP³.

Com 230,50M². Lote c/ 1.358,70M². 03 suítes (mobiada), sala p/ 2 ambientes (mobiada), cozinha e lavanderia com (mobiada completa), tanque, maquina de lavar, dep. de empregada (mobiada), varanda grande c/ churrasqueira, forno pizza, chapa, mesa grande em granito, mesa c/ guarda sol, garagem, (piscina nova c/ borda permanente infinita, luz colorida, jardim, arvores frutíferas, irrigação automatizada, ar condicionado, Pier, barco motor Yamaha 150 HP, injeção eletrônica Socker 222. R\$1.500.000,00.

= RESID. ALVENARIA - Rua Presidente Bernardes, 838 esquina. - CENTRO.

Com 302,02. Lote c/645,75M². 01 suíte c/ closet, 02 quartos, Bwc social, sala p/ 2 ambientes c/ lareira, lavabo, sala jantar, cozinha, lavanderia, garagem. porão, Edicula = churrasqueira - piscina. R\$1.350.000,00.

= RESID. ALVENARIA - Marina Doce Vida - BOA VISTA DA AP³.

Com 260,02. Lote c/ 2.058,04M². 02 suítes, 01 quarto, Bwc social, sala estar, sala TV, sala jantar, cozinha c/ armários, lavanderia, dep. de empregada, varanda grande c/ churrasqueira garagem p/ 2 carros coberta, (piscina). R\$1.250.000,00.

= SOBRADO - RUA PRESIDENTE BERNARDES, 1201 ESQUINA C/ RUA VITÓRIA - CENTRO.

Com 599,03M². Lote c/ 770,02. 01 suíte máster c/ sacada, closet e sauna, 02 demi-suíte c/ 2 closet, 01 quarto, sala de brindeo, bwc social, hall, 02 salas Tv, sala estar, escritório, lavabo, adegas, copa, cozinha, despensa, dep. de empregada, lavanderia, salão de festa c/ armários, churrasqueira, forno, lavabo, garagem p/ 04 carros (03cobertas). (ficam todos os moveis sob-medidas na suíte, demi suítes, quarto

c/ cama, bwcs, salas, escritório, cozinha c/ fogão e exaustor, lavanderia c/ tanque em granito 2 bocas e dep. de empregada), piscina aquecida (adulto e infantil) - portão eletrônico - alarme - cerca elétrica). R\$2.500.000,00.

= RESID. MISTA- Rua Vitória, 617 - VILA IGUAÇU.

Com 170,02. Lote c/497,02. Quartos, Bwc social, sala, cozinha, lavanderia, garagem. R\$380.000,00.

= RESID. MISTA - Rua Souza Naves, 2515 - PARQUE SÃO PAULO.

Lote nº0022, Quadra nº 001, com 455,02. R\$ 550.000,00.

= RESID. MADEIRA - Rua São Luiz, 2137 - CENTRO.

Lote nº08, Quadra nº, com 390,02. R\$480.000,00.

= SOBRADO - Rua Pernambuco, 2269 esq. c/ Flamboyant - CENTRO.

Com 128,02. Lote c/ 02. 01 suíte c/ hidro, 02 quartos, Bwc social, 02 sacadas, sala estar/ Tv, lavabo, adegas, cozinha, lavanderia, garagem p/ 02 carros c/ churrasqueira. (ficam todos os móveis fixos e ar-condicionado). R\$ 550.000,00.

= RESID. ALVENARIA - Rua Londrina, 2055 - COUNTRY.

Com 197,25M². Lote c/ 560,02. 01 suíte, 02 quartos, bwc social, sala p/ 2 ambientes, cozinha, área de serviço, Bwc, mezanino, garagem p/ 4 carros (2 cobertas)(quintal 14x20) R\$800.000,00

= SOBRADO - Rua Hyeda Baggio Mayer, 1321 - PARQUE SÃO PAULO.

Com c/ 291,46M² -Lote c/ 308,99M². 03 suítes (uma c/ closet), sala estar, lavabo, sala jantar, cozinha(planejada), área de lazer c/ churrasqueira, lavanderia, garagem p/ 4 carros(2 cobertas),(piso porcelanato e laminado - piscina - cerca elétrica - portão e porteiro eletrônicos). R\$ 900.000,00.

= SOBRADO GEMINADO UNIDADE C - Rua Elvira Saraiva, 596 - PORTO SEGURO.

Com c/ 104,14M² - Lote c/ 108,02. 01 suíte, 02 quartos, Bwc social, sala estar / jantar, lavabo, copa,, cozinha, área de serviço, garagem p/ 02 carros. R\$ 320.000,00.

= SOBRADO GEMINADO UNIDADE E - Rua Elvira Saraiva, 608 - PORTO SEGURO.

Com c/ 104,14M² - Lote c/ 108,02. 01 suíte, 02 quartos, Bwc social, sala estar / jantar, lavabo, copa,, cozinha, área de serviço, garagem p/ 01 carro. R\$ 320.000,00.

= SOBRADO GEMINADO UNIDADE D - Rua Elvira Saraiva, 602 - PORTO SEGURO.

Com c/ 104,14M² - Lote c/ 108,02. 01 suíte, 02 quartos, Bwc social, sala estar / jantar, lavabo, copa,, cozinha, área de serviço, garagem p/ 02 carros. R\$ 320.000,00.

= SOBRADO GEMINADO UNIDADE B - Rua Mario Miguel de Melo, 254, esquina - PORTO SEGURO.

Com c/ 143,02. Lote c/ 108,02. 01 suíte máster c/ sacada, 02 quartos (1 c/ sacada), Bwc social, sala estar, sala jantar, lavabo, copa,, cozinha, área de serviço, garagem p/ 03 carros(02 cobertas). R\$ 470.000,00.

= SOBRADO GEMINADO UNIDADE A - Rua Mario Miguel de Melo, 242 - PORTO SEGURO.

Com c/ 133,02. Lote c/ 108,02. 01 suíte máster c/ sacada, 02 quartos, Bwc social, escritório, sala estar, sala jantar, lavabo, copa,, cozinha, despensa, área de serviço, garagem p/ 02 carros(01cobertas),(sobra terreno na frente e atrás). R\$ 440.000,00.

= SOBRADO - Rua Cruz Alta, 670 - JD. CANADÁ.

Com c/ 159,56M² - Lote c/ 198,25M². 01 suíte, 02 quartos (um c/ sacada), Bwc social, sala estar, lavabo, sala jantar, escritório, cozinha, lavanderia, garagem p/ 02 carros = EDICULA= churrasqueira, bwc, (piscina-portão eletrônico). R\$430.000,00. Aceita-se apartamento de maior valor.

= RESID. ALVENARIA - Rua Natal, 800 - CANCELLI

Com c/ 204,02. Lote c/ 426,02. 01 suíte c/ closet, 02 quartos, Bwc social, sala estar / jantar, cozinha, área de serviço, garagem p/ 02 carros. EDICULA = lavanderia, bwc, churrasqueira. R\$650.000,00.

= RESID. ALVENARIA - Rua Siqueira Campos, 2305 - JD. DOS PINHEIROS.

Com 129,97M². Lote c/405,02. 02 Quartos, 02 Bwc social, sala e cozinha(conjugadas), lavanderia, garagem. R\$350.000,00.

= RESID. TRIPLEX - COND. LAGO DOURADO - REGIÃO DO LAGO.

Com c/421,02. Lote c/ 1.260,02. 01 máster c/ closet amplo e varanda, 03 suítes c/ sacadas escritório c/ sacada, sala estar c/ lareira, lavabo, adegas, sala jantar, cozinha, lavanderia, dep. de empregada, garagem p/ 3 carros, salão c/ churrasqueira / varal, depósito grande, (piso porcelanato e laminado - piscina aquecida c/ 02 bwc - tem elevador = ficam os móveis fixos). R\$2.800.000,00.

= RESID. ALVENARIA - Rua Vista Alegre, 48 - JD. ESMERALDA.

Com 60,02. Lote c/ 100,02. 02 quartos, bwc social, sala e cozinha conjugadas, lavanderia na lateral. R\$165.000,00.

= RESID. ALVENARIA - Rua Vista Alegre, 48 - JD. ESMERALDA.

Com 60,02. Lote c/ 100,02. 02 quartos, bwc social, sala e cozinha(conjugadas), lavanderia na lateral. R\$165.000,00.

CONDOMÍNIO HORIZONTAL

= COND. RESID. MARINA DOCE VIDA II: (LANÇAMENTO)

TERRENOS individuais na beira do lago de Salto Casias; perfeito p/ pratica de esportes náuticos; com infra-estrutura completa. Rua pavimentada, esgoto, iluminação, telefone, quadra de esporte, garagem para barcos, água natural.

TERRENOS

= TERRENO - COND. GOLDEN GARDEN.

Lote nº 02, Quadra nº 02. Com 610,64M².

= TERRENO - R. Estilac Leal, 351 - SÃO CRISTÓVÃO.

Lote nº 07, Quadra nº 03. Com 600,02. R\$320.000,00.

= TERRENO - COND. MARINA DOCE VIDA I= BOA VISTA DA AP³ - PR.

Lote nº 30. Com 1.000,02. R\$150.000,00.

= TERRENO - COND. MARINA DOCE VIDA I= BOA VISTA DA AP³ - PR.

Lote nº 16. Com 1.000,02. R\$150.000,00. (com terraplanagem, e projeto p/ sob ou casa)

= TERRENO - COND. MARINA DOCE VIDA I= BOA VISTA DA AP³ - PR.

Lote nº(s) 78 com 1.534,27M², 79 com 1.462,02. R\$900.000,00.

= TERRENO - Rua Ildelfonso Pinto da Luz, - LOTEAMENTO PORTO SEGURO.

Lote nº 0001, Quadra nº 0007. Com 366,74m². R\$ 170.000,00.

= TERRENO - Rua Paranaguá, 2312 - SÃO CRISTÓVÃO.

Com 160,02. Lote c/ 420,02. R\$350.000,00 (IMÓVEL COMERCIAL OU RESIDENCIAL)

= TERRENO - AV. Rocha Pombo, 2096 - REGIÃO DO LAGO.

Lote nº 03-B9, Quadra nº. Com 992,75m². R\$900.000,00.

JARDIM *Green Town.*



O SEU DIA-A-DIA COM UM TOQUE DE NATUREZA

ISOLAMENTO TÉRMICO E ACÚSTICO • SUSTENTABILIDADE
MAIOR SEGURANÇA ESTRUTURAL • RAPIDEZ NA CONSTRUÇÃO
EQUILÍBRIO DA HUMIDADE NO AMBIENTE

128,23M² ÁREA TOTAL • 1 SUÍTE • 2 QUARTOS



45 3225 2528
WWW.IMOBILIARIAJL.COM.BR



45 3321 8500
WWW.CONSTRUTORAJL.COM

PLANTÃO DE VENDAS

45 9903 1770



Life comunicação

VIVER UM SONHO NUNCA FOI TÃO FÁCIL



PLANTÃO DE VENDAS

(45) 9955 2236

www.yzzy.com.br

Agende uma visita pelo telefone:

(45) 3306-7020



R\$ 448.000,00 - SOBRADO RUA VICENTE MACHADO

Localizado no Alto Canada, Linda vista da cidade, bairro tranquilo e ótimo padrão de acabamento. Com 3 Dormitórios (1 Suíte Simples, 2 Demi-Suíte), 1 Sala Estar, 1 Sala de Jantar, 1 Cozinha, 1 Área de Serviço, 1 BWC Suíte Simples, 1 BWC Demi-Suíte, 1 BWC Lavabo Com 2 vagas de garagens cobertas. Pintura nova. Com 140 m² de área construída totalizando 140 m² de área total.

- Link do imóvel no site:

www.yzzy.com.br/imovel/41810000110



R\$ 320.000,00 - SOBRADO RUA MATELÂNDIA

Localizado no bairro Pacaembu, em rua tranquila, boa vizinhança em fase final de acabamento. Com 3 Dormitórios (1 Suíte Simples, 2 Quartos), 1 Sala 2 Ambientes, 1 Cozinha, 1 Área de Serviço, 1 BWC Suíte Simples, 1 BWC Social Com 2 vagas de garagens cobertas. Com 2 vagas de garagens descobertas. Pintura nova. Com 117 m² de área construída totalizando 240 m² de área total e 420 m² de área do terreno.

- Link do imóvel no site:

www.yzzy.com.br/imovel/41810000108



R\$ 500.000,00 - TERRENO RUA DOS PINHEIROS

Em bairro tradicional da cidade, próximo a associação Beletti, ideal para moradia, com topografia plana. RUA DOS PINHEIROS Nº 862 RECANTO TROPICAL - Lote/Data: 0003/008A - Quadra: 0011. Terreno Residencial. Área total de 814 m². Com medida de 13,78 m de largura. Terreno com relevo Regular. Possui Água, Arborização, Asfalto, Luz, Esgoto.

- Link do imóvel no site:

www.yzzy.com.br/imovel/41810000124

TERRENOS

R\$ 97.570,00 - Terreno no FLORAIS DO PARANÁ localizada(o) na RUA EUGÊNIO KLUSKA FLORESTA - Lote/Data: 19 - Quadra: 43. Terreno Residencial com face SUL/LESTE. Área total de 234,34 m². Com medidas de 10 m largura por 23,39 m de comprimento. Terreno com relevo Regular. Possui Água, Asfalto, Luz, Esgoto.

- Link do imóvel no site:

www.yzzy.com.br/imovel/41810000251

R\$ 105.000,00 - Terreno no MARINAS SALTO CAXIAS localizada(o) na NÃO INFORMADO - BOA VISTA DA APARECIDA - Lote/Data: 18-D - Quadra: 02. Terreno Residencial. Área total de 1390 m². Com medida de 23,41 m de largura. Terreno com relevo Regular. Possui Água, Arborização, Luz, Esgoto.

- Link do imóvel no site:

www.yzzy.com.br/imovel/41810000226

R\$ 153.096,00 - Terreno no VILLA FIRENZE localizada(o) na RUA FELIPE WANDSCHEER Nº 4220 CENTRO. Terreno Residencial. Área total de 360 m² e área privativa de 360 m². Com medidas de 13 m largura por 27,7 m de comprimento. Terreno com relevo Regular. Possui Água, Arborização, Asfalto, Luz, Esgoto, Muro, Calçada.

- Link do imóvel no site:

www.yzzy.com.br/imovel/41810000067

R\$ 350.000,00 - Rua Presidente Bernardes, 140 Vila Tolentino | Lote/Data: 14 - Quadra: 14. Terreno Residencial. Área total de 621 m². Com medidas de 12 m largura por 51,75 m de comprimento. Terreno com relevo Regular. Possui Água, Arborização, Asfalto, Luz, Esgoto, Muro, Calçada. Possui Casa Área de 0m² e construção de Alvenaria.

- Link do imóvel no site:

www.yzzy.com.br/imovel/41810000188

R\$ 420.000,00 - RUA VENEZUELA Nº 482 REGIÃO DO LAGO - Terreno Residencial/Comercial - Área total de 680,55 m². Terreno com relevo Regular. Possui Água, Arborização, Asfalto, Luz, Esgoto, Muro.

- Link do imóvel no site:

www.yzzy.com.br/imovel/41810000257

A PARTIR R\$149.900,00 - Terreno no JARDIM BOTÂNICO localizada(o) na RUA ESTANISLAU CHERVINSKI Nº 504 CATARATAS - Lote/Data: 3 - Quadra: 4. Terreno Residencial com face norte. Área total de 360 m². Com medidas de 15 m largura por 24 m de comprimento. Terreno com relevo Regular. Possui Água, Arborização, Asfalto, Luz, Esgoto.

- Link do imóvel no site:

www.yzzy.com.br/imovel/41810000140

R\$ 280.000,00 - Terreno no BELLUNO localizada(o) na RUA RODRIGUES ALVES Nº 503 MARIA LUIZA. Terreno Área total de 360 m². Com medidas de 12,75 m largura por 28,3 m de comprimento. Terreno com relevo Regular. Possui Água, Arborização, Asfalto, Luz, Esgoto, Muro, Calçada.

- Link do imóvel no site:

www.yzzy.com.br/imovel/41810000154

R\$ 150.000,00 - Terreno no PAYSAGE FELICITA localizada(o) na AV. DAS TORRES FAG. Terreno Residencial. Área total de 204,45 m². Com medidas de 10 m largura por 20 m de comprimento. Terreno com relevo Regular. Possui Água, Arborização, Asfalto, Luz, Esgoto, Calçada. Condomínio aproximado R\$ 130,00.

- Link do imóvel no site:

www.yzzy.com.br/imovel/41810000128

SOBRADOS

R\$ 536.500,00 - Sobrado no condomínio JARDIM BOTÂNICO, localizada(o) na RUA ESTANISLAU CHERVINSKI - CATARATAS. Com 3 Dormitórios (1 Suíte Master com sacada, 1 Suíte Simples, 1 Quarto), 1 Sala Estar, 1 Sala de Jantar, 1 Sala de Almoço, 1 Cozinha, 1 Área de Serviço, 1 Despensa, 1 BWC Suíte Master, 1 BWC Social, 1 BWC Lavabo com 2 vagas de garagens cobertas. Pintura nova. Imóvel com face para o Norte. Com 185 m² de área construída totalizando 185 m² de área total. Condomínio aproximado R\$ 150,00. Possui portaria 24 hs, portão eletrônico, cerca elétrica, piscina adulto, piscina infantil.

- Link do imóvel no site:

www.yzzy.com.br/imovel/41810000105

APARTAMENTOS

R\$ 1.800.000,00 - ED GERALDO MARQUES SARAIVA. Linda Cobertura Duplex, localizada na região central da cidade, mobiliada e decorada com móveis Sierra. No andar superior, a cobertura conta com: Ampla Suíte com closet, escritório, sala de estar e sala de jogos. No andar inferior: sala de estar, sala de jantar, sala de TV (home cinema), cozinha Planejada, Cozinha Gourmet, Banheiros em mármore. Acabamento de altíssimo padrão, montado em armários, projeto luminotecnico diferenciado. Com 4 amplas vagas de garagens cobertas. RUA MATO GROSSO Nº 1789 - Bloco 1 - CENTRO. Apartamento com 1 Dormitório (1 Suíte Master com sacada), 1 Sala Estar, 1 Sala de Jantar, 1 Sala de TV, 1 Cozinha Planejada, 1 Cozinha Gourmet, 1 Área de Serviço, 1 BWC Suíte Master com

Banheira, 2 BWC Social. Com 4 vagas de garagens cobertas. Pintura nova e posição em relação à rua frente com posição na quadra esquina. Possui 365,86m² de área total. Está no 17 andar de 17 Andare(s), possui 4 unidade(s) por andar. Possui elevador social, portaria 24hs, portão eletrônico, piscina adulto.

- Link do imóvel no site:

www.yzzy.com.br/imovel/41810000112

R\$ 150.000,00 - ED. ROCHEDO - Apto nº 12. Localizada(o) na RUA SOUZA NAVES Nº 4097 - Bloco 1 - CENTRO. Apartamento com 1 Dormitório (1 Quarto), 1 Sala 2 Ambientes, 1 Cozinha, 1 Lavanderia, 1 BWC Social. Com 1 vaga de garagem coberta. Pintura nova e posição em relação à rua frente. Imóvel com face para NORTE Possui 62 m² de área total e 42 m² de área privativa. Está no 12 andar de 12 Andare(s), possui 3 unidade(s) por andar. Condomínio aproximado R\$ 230,00. Possui elevador social, hall social, portaria, portão eletrônico.

- Link do imóvel no site:

www.yzzy.com.br/imovel/41810000242

R\$ 215.000,00 - ED. RESIDENCIAL MATISSE - Apto nº 42. Localizada(o) na RUA FORTALEZA Nº 2771 - Bloco 1 - RECANTO TROPICAL. Apartamento com 2 Dormitórios (2 Quartos), 1 Sala 2 Ambientes sacada com Churrasqueira, 1 Cozinha, 1 Área de Serviço, 1 BWC Social. Com 1 vaga de garagem coberta. Pintura nova e posição em relação à rua fundos. com posição na quadra meio de quadra. Possui 77,81 m² de área total e 54,29 m² de área privativa. Está no 4 andar de 3 Andare(s), possui 4 unidade(s) por andar. Condomínio aproximado R\$ 130,00. Possui portão eletrônico.

- Link do imóvel no site:

www.yzzy.com.br/imovel/41810000235

R\$ 343.800,00 - ED. COUNTRY WAY - Apto nº UN DISP. Localizada(o) na RUA VICENTE MACHADO - Bloco 1 - COUNTRY. Apartamento com 3 Dormitórios (1 Suíte Simples, 2 Quartos), 1 Sala estar, Sacada com Churrasqueira, 1 Sala de Jantar, 1 Cozinha, 1 Área de Serviço, 1 BWC Suíte Simples, 1 BWC Social. Com 2 vagas de garagens cobertas. Pintura nova. Possui 154,55 m² de área total e 91,98 m² de área privativa. Está no A ESCOLHER, possui 4 unidade(s) por andar. Possui elevador social, hall social, portaria 24hs, portão eletrônico.

- Link do imóvel no site:

www.yzzy.com.br/imovel/41810000259

R\$ 346.600,00 - ED. AFFINITY - Apto nº 103. Localizada(o) na RUA MOBRAL - JD MARIA LUIZA. Apartamento com 2 Dormitórios (1 Suíte Simples com sacada, 1 Quarto), 1 Sala 2 Ambientes sacada Com Churrasqueira e Pia, 1 Cozinha, 1 Área de Serviço, 1 BWC Suíte Simples, 1 BWC Social. Com 1 vaga de garagem coberta. Pintura nova e posição em relação à rua centro. com posição na quadra meio de quadra. Possui 116 m² de área total e 93,7 m² de área útil e 66,7 m² de área privativa de 9 Andare(s), possui 6 unidade(s) por andar. Possui elevador social, portaria, portão eletrônico.

- Link do imóvel no site:

www.yzzy.com.br/imovel/41810000065

R\$ 380.000,00 - ED. SOLAR DU PARC - Apto nº 303. Localizada(o) na RUA URUGUAI Nº 570 - Bloco 1 - ALTO ALEGRE. Apartamento com 3 Dormitórios (1 Suíte Simples, 2 Quartos), 1 Sala Estar com sacada, 1 Sala Estar, 1 Cozinha, 1 Área de Serviço, 1 BWC Suíte Simples, 1 BWC Social. Com 2 vagas de garagens cobertas. Pintura nova e posição em relação à rua frente. Imóvel com face para OESTE/NORTE com posição na quadra esquina, sub-esquina, meio de quadra. Possui 130 m² de área total e 79,96 m² de área privativa. Está no 3 andar de 7 Andare(s), possui 4 unidade(s) por andar. Condomínio aproximado R\$ 350,00. Possui elevador social, hall social.

- Link do imóvel no site:

www.yzzy.com.br/imovel/41810000004

R\$ 410.000,00 - ED. ILE DE FRANCE - Apto nº 1701. Localizada(o) na RUA MATO GROSSO Nº 1680 - Bloco 1 - CENTRO. Apartamento com 2 Dormitórios (1 Suíte Simples, 1 Quarto, 1 Closet), 1 Sala Estar, 1 Sala de Jantar, 1 Cozinha Planejada, 1 Área de Serviço, 1 BWC Suíte Simples, 1 BWC Social. Com 1 vaga de garagem coberta. Apartamento semi mobiliado. Pintura nova e posição em relação à rua frente. com posição na quadra meio de quadra. Possui 138,46 m² de área total e 91,27 m² de área privativa. Está no 17 andar de 17 Andare(s), possui 2 unidade(s) por andar. Condomínio aproximado R\$ 290,00. Possui elevador social, portaria, portão eletrônico, piscina adulto.

- Link do imóvel no site:

www.yzzy.com.br/imovel/41810000214

R\$ 486.259,88 - ED. ALAMEDA DAS PALMEIRAS - Apto nº 502. Localizada(o) na RUA GENERAL OSORIO Nº 1976 - Bloco 1 - PARQUE SÃO PAULO. Apartamento com 3 Dormitórios (1 Suíte Simples, 2 Quartos), 1 Sala Estar com sacada, 1 Sala de Jantar, 1 Cozinha, 1 Área de Serviço, 1 BWC Suíte Simples, 1 BWC Social. Com 2 vagas de garagens cobertas. Pintura nova. Possui 214,76m² de área total e 182,69m² de área privativa. Está no 5 andar de 10 Andare(s), possui 2 unidade(s) por andar. Possui elevador social, hall social, portaria, portão eletrônico.

- Link do imóvel no site:

www.yzzy.com.br/imovel/41810000245

R\$ 550.000,00 - ED. ANTARES - Apto nº 111. Localizada(o) na RUA CASTRO ALVES Nº 2283 - CENTRO. Apartamento com 3 Dormitórios (1 Suíte Master, 2 Quartos), 1 Sala Estar com sacada, 1 Sala de Jantar, 1 Cozinha, 1 Área de Serviço, 1 Dep. de Empregada, 1 BWC Suíte Master com Banheira, 1 BWC Social, 1 BWC Dep. Empregada. Com 2 vagas de garagens cobertas. Pintura boa e posição em relação à rua

frente. Imóvel com face para LESTE Possui 155,62 m² de área total. Está no 11º andar de 17 Andare(s), possui 2 unidade(s) por andar. Condomínio aproximado R\$ 780,00. Possui 1 elevador social, portaria 24 hs, portão eletrônico, piscina adulto.

- Link do imóvel no site:

www.yzzy.com.br/imovel/41810000061

R\$ 945.000,00 - ED. ABRAHAM LINCOLN - Apto nº 1603. Localizada(o) na RUA NATAL Nº 706 - Bloco 1 - CENTRO. Apartamento com 3 Dormitórios (1 Suíte com Hidro, 2 Suíte Simples), 1 Sala Estar com sacada, 1 Sala de Jantar, 1 Cozinha, 1 Área de Serviço, 1 BWC Suíte Hidro com Banheira, 2 BWC Suíte Simples, 1 BWC Social, 1 BWC Lavabo. Com 2 vagas de garagens cobertas. Pintura nova e posição em relação à rua frente. Imóvel com face para NORTE com posição na quadra meio de quadra. Possui 248 m² de área total e 142 m² de área privativa. Está no 16 andar de 22 Andare(s), possui 4 unidade(s) por andar. Possui elevador social, portaria 24 hs, portão eletrônico, piscina adulto.

- Link do imóvel no site:

www.yzzy.com.br/imovel/41810000012

R\$ 2.300.000,00 - ED. PRIVILEGE - Apto nº 1702. Localizada(o) na TRAV. CRISTO REI - Bloco 3 CENTRO. Apartamento com 4 Dormitórios (1 Suíte Master, 3 Suíte Simples), 1 Sala 2 Ambientes, 1 Sala Estar, 1 Sala de Jantar, 1 Cozinha, 1 Copa, 1 Área de Serviço, 1 Dep. Comp. Empregada, 1 BWC Suíte Master com Banheira, 3 BWC Suíte Simples, 1 BWC Social, 1 BWC Lavabo. Com 4 vagas de garagens cobertas. Pintura nova e posição em relação à rua frente com posição na quadra esquina. Possui 541,32 m² de área total e 379,21 m² de área privativa. Está no 17 andar de 17 Andare(s), possui 2 unidade(s) por andar. Possui elevador social, portaria, portão eletrônico, piscina adulto.

- Link do imóvel no site:

www.yzzy.com.br/imovel/41810000123

R\$ 4.300.000,00 - ED. YACHT HOUSE RESIDENCE - Apto nº 4901. Localizada(o) na AV. NORMANDO TEDESIO Nº 1333 - CENTRO, Balneário Camboriú. Apartamento com 4 Dormitórios (1 Suíte Master com sacada, 3 Suíte Simples com sacada), 1 Sala Estar com sacada, 1 Sala de Jantar com sacada, 1 Cozinha, 1 Copa, 1 Área de Serviço. Com 2 vagas de garagens cobertas. Pintura nova e posição em relação à rua frente e 243,64 m² de área privativa. Está no 49 andar de 74 Andare(s), possui 2 unidade(s) por andar. Possui elevador social, portaria 24hs, portão eletrônico, piscina adulto.

- Link do imóvel no site:

www.yzzy.com.br/imovel/41810000114

CASAS

R\$ 550.000,00 - Casa, localizada(o) na RUA PADRE CARLOS NITZKO Nº 565 - REGIÃO DO LAGO III. Com 3 Dormitórios (1 Suíte Simples, 2 Quartos), 2 Sala Estar, 1 Cozinha, 1 Área de Serviço, 1 BWC Suíte Simples, 1 BWC de Serviço Com 1 vaga de garagem coberta. Com 3 vagas de garagens descobertas. Pintura nova. Com 105m² de área construída totalizando 105m² de área total e 403m² de área do terreno.

- Link do imóvel no site:

www.yzzy.com.br/imovel/41810000220

R\$ 1.210.000,00 - Casa, localizada(o) na RUA TEREZINA - RECANTO TROPICAL. Com 3 Dormitórios (1 Suíte Master, 2 Quartos), 1 Sala Estar, 1 Sala de Jantar, 1 Cozinha Planejada, 1 Copa, 1 Área de Serviço, 1 BWC Suíte Master com Banheira, 1 BWC Social, 1 BWC Lavabo, 1 BWC de Serviço Com 2 vagas de garagens cobertas. Com 2 vagas de garagens descobertas. Semi mobiliado. Pintura nova. Imóvel com face para o norte. Com 268m² de área construída totalizando 447,28m² de área do terreno, sendo 199,8m² de área averbada. Possui portão eletrônico, cerca elétrica.

- Link do imóvel no site:

www.yzzy.com.br/imovel/41810000178

R\$ 400.000,00 - Casa no condomínio RESIDENCIAL GRAMADO II, localizada(o) na RUA URSULA MAIOR Nº 34 - SÃO CRISTÓVÃO. Com 3 Dormitórios (3 Quartos), 1 Sala Estar, 1 Sala de Jantar, 1 Cozinha, 1 BWC Social Com 1 vaga de garagem coberta. Com 1 vaga de garagem descoberta. Com 75,36 m² de área construída totalizando 75,36 m² de área total e 360 m² de área do terreno. Condomínio aproximado R\$ 150,00. Possui portaria 24 hs, portão eletrônico, cerca elétrica.

- Link do imóvel no site:

www.yzzy.com.br/imovel/41810000187

SALAS COMERCIAIS

R\$ 140.000,00 - SALAS EM EDIFÍCIOS no Condomínio LINCE, localizada(o) na RUA SOUZA NAVES Nº 3983 - CENTRO, 1 Sala 1 Ambiente, 1 Sala 3 Ambientes, 1 BWC Social Possui elevador social, elevador de serviço, hall social. Está no 5º andar Com 44 m² de área total.

- Link do imóvel no site:

www.yzzy.com.br/imovel/41810000240

R\$ 1.050.000,00 - SALAS COMERCIAIS localizada(o) na RUA CRISTÓVÃO COLOMBO Nº 696 - PIONEIROS CATARINENSE. Com 400 m² de área total, sendo 383 m² de área averbada.

- Link do imóvel no site:

www.yzzy.com.br/imovel/41810000229

CRECI 3149-J



v. moretti

Assessoria Imobiliária

Av. Brasil, 7515 - Ed. Moretti - TEL. (45) 3322-1515 www.vmoretti.com.br / e-mail: vmoretti@vmoretti.com.br

VENDA - TERRENOS
 LOTE RURAL: Próx. ao perímetro urbano (Bairro Santa Felicidade) com 8,5697ha ou 3,5412 alqueires R\$900.000,00.
 TERRENO: Res. Treviso (20x35) 700m² R\$461.187,33.
 TERRENO: Centro - Rua Manoel Ribas, (11x43) 473m² R\$450.000,00 (Troca por casa de menor valor).
 TERRENO: FLORESTA - Av. Sabia esq. c/ a Av. das Torres, com 597,11m² R\$170.000,00.
 TERRENO: FLORESTA - Rua Uirapuru, com 300m², sobre o mesmo edificado uma casa com 01 suite, 01 quarto, sala, cozinha, banheiro, área de serviço, 01 vaga de garagem com aprox. 67,35 m² R\$160.000,00.
 TERRENO: Região Norte - Loteamento Eco Park com 201m² Consulte-nos.
 TERRENO: Res. Treviso Consulte-nos.

VENDA - BARRACÃO
 BARRACÃO: Claudete - Rua Jorge Lacerda, com aprox. 61,10m², sala comercial 12,40m e uma casa nos fundos com 63,36m² R\$230.000,00.

VENDA - APARTAMENTOS
 APTO: Itapema - SC, com área de aprox. 172,71m², 02 suites, 02 demi-suites, lavabo, living, coz., área de serviço, sacada com churrasqueira e área de Split, vaga de garagem R\$1.100.000,00.
 APTO: Ed. Rio Branco - Centro, Rua Rio Grande do Sul nº769, 11º Andar, com piscina no condomínio, elevador, 01 suite e 01 quarto, 01 quarto escritório, demais dependências R\$400.000,00.
 APTO MOBILIADO: Ed. Nuremberg - Cancelli, Rua Manaus, nº2074, com 03 quartos, sala 02 ambientes, cozinha, área de serviço, 01 vaga de garagem R\$240.000,00.

VENDA - CASA E SOBRADO
 CASA: Ciro Nardi - Rua Curitiba, nº91, com aprox. 370m², com 01 suite, 03 quartos, 04 salas, coz., 03 banheiros, 02 lavanderia, churrasqueira, 02 vagas de garagem R\$890.000,00.
 CASA: Alto Alegre - Rua Casemiro de Abreu com 01 suite com banheiro, 03 quartos, sala, coz. com móveis planejados, lavabo, banheiro, edícula com churrasqueira, área de serviço, escritório, 05 vagas de garagem R\$700.000,00.
 CASA: Alto Alegre - Rua Casemiro de Abreu com 01 suite com banheiro, 03 quartos, sala, coz. com móveis planejados, lavabo, banheiro, edícula com churrasqueira, área de serviço, 02 vagas de garagem R\$500.000,00.
 CASA: Neva - Rua Salgado Filho, 01 suite, 02 quartos, 03 salas, coz., banheiro, área de serviço, edícula, 03 vagas de garagem R\$500.000,00.
 CASA NOVA: Bela Vista - Rua Verde, com 03 quartos, sala, cozinha, banheiro, área de serviço, 01 vaga de garagem R\$190.000,00.
 CASA: Res. Pantanal, com 02 quartos, sala, cozinha, banheiro, 02 vagas de garagem R\$85.000,00.
 SOBRADO: Rua Sebastião Alencar Moreira, nº297, com aprox. 72,39m², 03 quartos, sala, cozinha, banheiro, área de serviço, 01 vaga de garagem R\$270.000,00.

LOCAÇÃO - APARTAMENTOS
 APTO NOVO: Ed. Josephina - Centro, Rua Siqueira Campos, nº895, com 01 suite, 02 quartos, sala 02 ambientes, sacada com churrasqueira, área de serviço, 02 vagas de garagem R\$1.300,00.
 APTO: Ed. Barcelona - Centro, Rua Rio de Janeiro, nº3002, com 01 Suite, 02 Quartos, sala, coz., banheiro, 02 vagas de garagem R\$1.300,00.
 APTO: Res. Montparnasse - Centro, Rua Recife, nº1698, 01 suite, 02 quartos, 02 salas, cozinha, sacada com churrasqueira, banheiro social, lavanderia, 02 vagas de garagem R\$1.200,00.
 APTO: Ed. Costa Smeralda - Centro, Rua Manoel Ribas, nº3147, 01 suite, 01 quarto, sala, sacada, cozinha, banheiro, área de serviço, 01 vaga de garagem R\$1.200,00.
 APTO: Ed. Dom Rafael - Centro, Rua Marechal Floriano, nº2877, 01 suite, 02 quartos, sala 02 ambientes, sacada, banheiro, área de serviço, dependência de empregada, 02 vagas de garagem R\$1.100,00.
 APTO: Centro - Rua Uruguai, nº1251, com 01 suite, 02 quartos, sala 02 ambientes, sacada, cozinha, banheiro, área de serviço, 01 vaga de garagem R\$1.100,00.
 APTO: Ed. Dona Guilhermina - Centro, Rua Erechim, nº.1819, 01 suite, 02 quartos, sala com sacada, cozinha, área de serviço, banheiro, 01 vaga de garagem R\$1.050,00.
 APTO: Cond. Res. Orquídeas - Jardim Cristal, Rua Natal, nº2591, 01 suite, 02 quartos, sala, sacada, cozinha, banheiro, área de serviço, 02 vagas de garagem R\$900,00.
 APTO: Res. Leblon - Centro, Rua Rio de Janeiro, nº713, com 01 suite, 02 quartos, sala, sacada com churrasqueira, cozinha, banheiro, área de serviço, 01 vaga de garagem R\$800,00.
 APTO: Ed. Villa Firenze - Centro, Rua: Manoel Ribas, nº2357, com 01 suite, 02 quartos, sala, cozinha, área de serviço, 01 vaga de garagem R\$800,00.
 APTO: Ed. Automann - Neva, Rua Pio XII, nº1611, com 02 quartos sendo 01 com sacada, sala com sacada, cozinha, banheiro, área de serviço, 01 vaga de garagem R\$750,00.
 APTO: Res. Leblon - Centro, Rua Rio de Janeiro, nº713, com 01 suite, 02 quartos, sala, sacada com churrasqueira, coz., banheiro, área de serviço R\$750,00.
 APTO: Ed. Roma - Centro, Rua Juscelino Kubitschek, nº1610, 01 suite com closet, sala, sacada, cozinha, área de serviço, 01 vaga de garagem R\$720,00.
 APTO: Ed. Seville - Neva, Rua Vitoria nº1841, 02 quartos, sala, sacada com churrasqueira, cozinha, área de serviço, 01 vaga de garagem R\$700,00.
 APTO: Ed. Cristal II - Jardim Cristal, Rua João de Matos, nº1145, 03 quartos, sala, cozinha, banheiro, área de serviço, 01 vaga de garagem R\$650,00.

APTO: Res. Favero Lemke - Centro, Rua Pio XII, nº2371, 02 quartos, sala, sacada, cozinha, banheiro, área de serviço, 01 vaga de garagem R\$660,00.
 APTO: Ed. Parque das Aves, Rua Julio Szymanski, com 03 quartos, sala, cozinha, área de serviço, 01 vaga de garagem R\$600,00.
 APTO: Centro - Rua Carlos Gomes, nº4116, 1º pavimento, com 01 suite, 02 quartos, sala, coz., banheiro, área de serviço, 01 vaga de garagem R\$600,00.
 APTO: Ed. Atria I - Cancelli, Rua Terezina, nº1365, com 02 quartos, sala, cozinha, banheiro, área com churrasqueira, área de serviço, 01 vaga de garagem R\$550,00.
 APTO: Ed. Vitória - Alto Alegre, Rua: Vitória nº 2764, com 02 quartos, sala, cozinha, sacada, área de serviço R\$550,00.
 APTO: Ed. Vitória - Alto Alegre, Rua: Vitória nº 2764, com 02 quartos, sala, cozinha, sacada, área de serviço R\$450,00.

LOCAÇÃO - CASAS, SOBRADOS E KITNET
 CASA: Ciro Nardi - Rua Curitiba, nº91, com aprox. 370m², com 03 suites, 03 quartos, 04 salas, coz., 03 banheiros, 02 lavanderia, churrasqueira, 02 vagas de garagem R\$2.000,00.
 CASA: Coqueiral - Rua das Palmeiras, nº.4009, 01 suite, 03 quartos, 02 salas, cozinha, banheiro, área de serviço, 02 vagas de garagem R\$1.100,00.
 CASA: Centro - Rua Nereu Ramos, nº752, 01 suite, 02 quartos, sala, cozinha, banheiro, espaço com churrasqueira, 02 vagas de garagem R\$1.000,00.
 CASA: Centro - Rua Marechal Deodoro nº2552, com 04 quartos, sala, cozinha, banheiro, área de serviço, 02 vagas de garagem R\$1.000,00.
 CASA: Coqueiral - Rua Humberto de Campos, nº269, com 03 quartos, sala, cozinha, 02 banheiros, área de serviço, espaço com churrasqueira, 01 vaga de garagem R\$800,00.
 CASA: Res. Pantanal, com 02 quartos, sala, cozinha, banheiro, 02 vagas de garagem R\$500,00.
 SOBRADO: Rua Sebastião Alencar Moreira, nº297, com aprox. 72,39m², 03 quartos, sala, cozinha, banheiro, área de serviço, 01 vaga de garagem R\$800,00.
 KITNET: Neva - Rua Visconde do Rio Branco, nº1410, com 01 quarto, sala, cozinha, área de serviço, banheiro, 01 vaga de garagem R\$450,00.
 KITNET: Neva - Rua Visconde do Rio Branco, nº1410, com 01 quarto, sala, cozinha, área de serviço, banheiro R\$350,00.

LOCAÇÃO - SALAS COMERCIAIS, BARRACÃO, TERRENO
 SALA COM.: Centro - Av. Brasil, nº7533, c/ sala exclusiva para servidor, c/ preparação p/ rede lógica, pontos p/ ar e câmeras, 998,04m², 12 vagas de garagem no subsolo Consulte-nos.
 SALA COMERCIAL: Centro - Avenida Brasil, nº8024 esquina com a Rua Nereu Ramos, com aprox. 730m² R\$33.000,00.
 SALAS COMERCIAIS: Em clínica com aprox. 115,10m², mais sala de procedimentos R\$10.700,00.
 SALA COMERCIAL NOVA COM MEZANINO: Centro - Com. Idalina Schumacher, Rua Nereu Ramos, sala 02, com aprox. 197,75m² R\$4.350,50.
 SALA COMERCIAL COM MEZANINO: Centro Com. Emma Ferlin, Rua Paraná, nº4753, sala 02, com aprox. 220,43m², com 02 vagas de garagem R\$4.418,00.
 SALA COMERCIAL NOVA COM MEZANINO: Centro Com. Idalina Schumacher, Rua Paraná, sala 07, com aprox. 181,84m² R\$4.000,48.
 SALA COMERCIAL COM MEZANINO: Centro Com. Emma Ferlin, Rua Paraná, nº4753, sala 01, com aprox. 197,74m², com 02 vagas de garagem R\$3.426,00.
 SALA COMERCIAL NOVA COM MEZANINO: Centro Com. Emma Ferlin, Rua Paraná, nº.4753, sala 03 e 04 com aprox. 195,96m², com 02 vagas de garagem R\$3.395,00.
 SALA COMERCIAL NOVA COM MEZANINO: Centro Com. Emma Ferlin, Rua Paraná, 4753, salas 05, 06, 07 e 09, com aprox. 180,59m², com 02 vagas de garagem R\$3.291,00.
 SALA COMERCIAL NOVA COM MEZANINO: Centro Com. Emma Ferlin Rua Paraná, 4753, sala 08, aprox. 170,75m², com 02 vagas de garagem R\$3.111,00.
 SALA COMERCIAL TÉRREA: Localizada na Rua Carlos Gomes prox. a Av. Brasil, aprox. 100m² R\$2.600,00.
 SALA COMERCIAL TÉRREA: Centro - Rua Visconde de Guarapuava nº2010, aprox. 88,30m² R\$2.500,00.
 SALA COMERCIAL: Centro - Rua São Paulo, nº2229, 1º pavimento, com aprox. 245,26m², com 02 banheiros R\$1.800,00.
 SALA COMERCIAL: Centro - Rua Paraná, nº5341/D, com 52,27m² R\$1.500,00.
 SALA COMERCIAL: Centro - Av. Tancredo Neves, nº2801, com aprox. 88,20m² e 02 banheiros R\$1.300,00.
 SALA COMERCIAL: Coqueiral - Rua Flamboyant, nº1792, com 44,61m² R\$1.200,00.
 SALA COMERCIAL: Centro - Rua Rio Grande do Sul, nº2151, Sala Comercial 05, com aprox. 84,90m², com 01 banheiro R\$1.100,00.
 SALA COMERCIAL: Centro - Rua Salgado Filho, nº.2246-B, com aprox. 60m² R\$1.025,00.
 SALA COMERCIAL: Centro - Rua Carlos Gomes com aprox. 99,53m² R\$850,00.
 SALA COMERCIAL: Alto Alegre - Rua Vitoria, nº2764, com aprox. 35m² R\$600,00.
 SALA COMERCIAL: Centro - Rua Carlos Gomes prox. a Av. Brasil, 1º andar, com 65,13m² R\$550,00.
 SALA COMERCIAL: Centro - Av. Toledo, nº1160, com aprox. 25m² R\$500,00.
 BARRACÃO: Parque São Paulo - Rua Quintino Bocaiuva, nº692, com aproximadamente 240m² R\$2.800,00.
 TERRENO DE ESQUINA: Centro - Rua Erechim esq. c/ a Rua Olavo Bilac com (50X40) 2.000m² Consulte-nos.

DK IMOBILIÁRIA

ano 26[®]
J-3224

"Confie para nós a administração e venda de seu imóvel"

VENDAS

TERRENOS PARA VENDA

TERRENO BR 467, LOTEAMENTO JARDIM ALVORADA MEDINDO 1525,00 M² VALOR R\$ 750.000,00
 TERRENO RUA CIPRESTE, CONDOMINIO PORTAL DO VALE, PARQUE VERDE MEDINDO 2.036,79 M² VALOR R\$ 700.000,00
 TERRENO RUA JOÃO KULOSKI, LOTEAMENTO FAG MEDINDO 525,00 M² VALOR R\$ 280.000,00
 TERRENO RUA AMARILDO PASSOS, LOTEAMENTO FAG MEDINDO 600,00 M² VALOR R\$ 320.000,00

CASAS PARA VENDA

CASA: RUA TARQUINIO JOSLIN DOS SANTOS, 694 JARDIM MARIA LUIZA - 02 SUITES, 04 QUARTOS, 05 BWC'S, COZINHA, ÁREA DE SERVIÇO, 04 VAGAS DE GARAGENS (MEDINDO 320,00 M2) VALOR R\$ 1.050.000,00
 CASA: RUA ENGENHARIA, 645 JARDIM UNIVERSITÁRIO - 01 SUITE, 02 QUARTOS, SALA, BWC SOCIAL, COZINHA, ÁREA DE SERVIÇO, 01 VAGA GARAGEM (MEIA QUADRA DA UNIOESTE) VALOR R\$ 320.000,00

APARTAMENTOS PARA VENDA:

ED. VILAS BOAS 1º ANDAR: RUA JOÃO PESSOA, Nº 90 - 01 SUITE, 02 QUARTOS, SALA DE JANTAR, SALA DE ESTAR, COZINHA, ÁREA DE SERVIÇO, BWC SOCIAL, 02 VAGAS DE GARAGENS VALOR R\$ 300.000,00
 ED. SANTOS DUMONT 10º ANDAR: RUA MATO GROSSO, Nº 2488 - 01 SUITE, 02 QUARTOS, SALA 02 AMBIENTES, SACADA, COZINHA, ÁREA DE SERVIÇO, BWC SOCIAL, 01 VAGA DE GARAGEM VALOR R\$ 320.000,00
 ED. BREMEN 2º ANDAR: RUA PIO XII, nº 1723 - 01 SUITE, 02 QUARTOS, SALA, COZINHA, BWC SOCIAL, ÁREA DE SERVIÇO, 01 VAGAS DE GARAGEM VALOR R\$ 199.500,00

LOCAÇÃO

LOCAÇÃO KITINETES:

RES. GABARITO - KITINETE: RUA DO FEITOR, 65 FACULDADE - 01 QUARTO, SALA/COZINHA, BWC, LOCAL PARA ESTACIONAMENTO ÁREA COM CHURRASQUEIRA VALOR R\$ 330,00 A 360,00

LOCAÇÃO APARTAMENTOS:

ED. JK, AP. 201 2º ANDAR: RUA JUSCELINO KUBITSCHEK, 1207 - 02 QUARTOS, BWC SOCIAL, SALA DE 02 AMBIENTES, COZINHA, ÁREA DE SERVIÇO, SACADA COM CHURRASQUEIRA, 01 VAGA DE GARAGEM VALOR R\$ 800,00
 ED. MONTE ALTO, AP. 1204 12º ANDAR: RUA CARLOS DE CARVALHO, 4066 - 01 SUITE, 02 QUARTOS, BWC SOCIAL, SALA DE 02 AMBIENTES, COZINHA, ÁREA DE SERVIÇO, SACADA, 01 VAGA DE GARAGEM VALOR R\$ 1100,00
 APARTAMENTO AV. BRASIL. 3927, AP. 202 2º ANDAR - 01 SUITE, 02 QUARTOS, BWC SOCIAL, SALA DE 02 AMBIENTES, COZINHA, ÁREA DE SERVIÇO, DEP. DE EMPREGADA, SACADA, 01 VAGA DE GARAGEM VALOR R\$ 1000,00
 APARTAMENTO AV. BRASIL. 3927, AP. 302 3º ANDAR - 01 SUITE, 02 QUARTOS, BWC SOCIAL, SALA DE 02 AMBIENTES, COZINHA, ÁREA DE SERVIÇO, DEP. DE EMPREGADA, SACADA, 01 VAGA DE GARAGEM VALOR R\$ 1200,00

SOBRADO E CASA PARA LOCAÇÃO:

CASA FUNDOS. RUA LONDRINA, 2468 03 QUARTOS, BWC SOCIAL, SALA, COZINHA, ÁREA DE SERVIÇO, 01 VAGA DE GARAGEM VALOR R\$ 550,00

SALAS COMERCIAIS PARA LOCAÇÃO

SALA COMERCIAL RUA: SETE DE SETEMBRO, Nº 3020 CENTRO VALOR R\$ 6.500,00
 SALA COMERCIAL RUA: SETE DE SETEMBRO, Nº 2.858 CENTRO VALOR R\$ 1.000,00
 SALA COMERCIAL ED. FELIPE ADURA, SALA 305B RUA: ANTONIO ALVES MASSANEIRO, Nº 154 VALOR R\$ 400,00
 SALA COMERCIAL RUA: SETE DE SETEMBRO, Nº 3034 ED. EMILIA SARAIVA SALA, 61 CENTRO VALOR R\$ 550,00
 SALA COMERCIAL AV. BARÃO DO CERRO AZUL, 866 VALOR R\$ 1.800,00
 PRÉDIO COMERCIAL COM 400 M² RUA: CARLOS GOMES ESQUINA COM A RUA RIO DE JANEIRO VALOR R\$ 4.500,00

TERRENO PARA LOCAÇÃO

TERRENO AV. BRASIL, PROXIMO A RUA JK VALOR R\$ 3.500,00

Rua RECIFE, 659 - CENTRO - CASCAVEL/PR
 Fone: (45). 3224.2825 - www.imobiliariadk.com.br



PRONTO PARA MORAR



RESIDENCIAL
ROSENGARTEN

RUA 1º DE MAIO, 195 | NEVA

2 DORMS.
90M2

3 DORMS.
120M2

VISITE
APARTAMENTO
DECORADO

2 E 3
DORMITÓRIOS
COM 1 OU 2 VAGAS
DE GARAGEM



Central de Vendas:

(45) 3038.1515

(45) 9112.1515

vendas@krum.com.br

www.krum.com.br

O GRANDE AMOR DE TAÍS ARAÚJO
E LÁZARO RAMOS



Já nas bancas



Em AnaMaria
desta semana:

**SILVIO
SANTOS:**

19 provas de que
o apresentador é
gente como a gente!

**E MAIS: Todos
os segredos
do Cake Boss**

Já nas bancas
e nos supermercados!

IMOBILIÁRIA DESTRO

F: 45.3038.6464 / 9972.0213 / 9972.0172

Endereço: Rua Paraná, 1803

e-mail: destro.imobiliaria@gmail.com

www.imobiliariadestro.com.br



DESTAQUES

ALUGUEL- Cond. Do lago- cas c/ 546,88m²-terreno 1000m²- Condomínio R\$ 780,00 R\$ 7.000,00
PACAEMBU- Ed. Grand Club - Rua Bartolomeu Gusmão-11,75m² -15% DE DESCONTO..... a partir de R\$ 298.850,00
PIONEIROS CATARINENSE- Imóvel Comercial e Residencial - com área total de 7.008 mts R\$6.835.000,00
GUARANIACU-Loteamento Paris- lote com 300m²- lotes urbanos , com toda infra estrutura a partir de R\$ 49.800,00

TERRENOS

CENTRO - R. Natal - (600m²) - (Preservação Permanente) R\$ 40.000,00
LOT. FLORAIAS DO PARANÁ - (de 250m² com 120 meses) a partir de R\$ 83.000,00
MARINAS DOCE VIDA- Lote 94 - com 1.848,19m² R\$100.000,00
COND. PARAISO DO SOL- Boa Vista - terreno c/ 1500m² R\$100.000,00
NEVA-Rua Marechal Rondon,594-180m²(6x30)meio terreno R\$150.000,00
COND. JARDIM BOTÂNICO - (360 m..... a partir R\$ 230.000,00
FAG-Rua João Kuloski- 525 m² R\$ 280.000,00
JD. DE MONET - Prox. ao Fórum lotes c/ 300m² ou mais..... A partir de R\$ 300.000,00
FAG-Rua Amarildo Passos- 600 m² R\$ 320.000,00
CANADÁ - Rua Canoas, 247 - 536,69 m² R\$ 320.000,00
CENTRO - Rua Marechal Deodoro- Terreno com 570 m² R\$ 350.000,00
TERRENO - Região do Lago, Rua Pedro Carlos Neppel, c/ 461,5m² (13x35,5) R\$ 390.000,00
CENTRO - Rua Marechal Deodoro - terreno com 570 m² R\$ 400.000,00
CANCELLI - Rua Osvaldo Cruz, 3423- terreno com 14x40 = 560 m² R\$ 420.000,00
CENTRO-Rua Marechal Deodoro- terreno com 665 m² R\$ 450.000,00
ACLIMAÇÃO - Terreno de esquina - Rua Paraná com Rua Pedro Miranda (450m² - 15x30) R\$ 450.000,00
CANCELLI- Rua Belém,744- terreno com 15x49 = 735 m² R\$580.000,00
LOTEAMENTO AUTODROMO- Marginal BR 277- 3.250m² R\$ 980.000,00
CARAVELLI - Rua Vicente Machado,537- 20x50 = 1.000m² R\$ 1.300.000,00
TERRENO BR 277 - 12.818m² - Próximo a churrascaria Portal R\$ 2.950.000,00
TROPICAL Quadra 21 16 terrenos juntos Final da Rua Manaus (7500 m²) R\$ 5.600.000,00
RECANTO TROPICAL: Meia Quadra em frente Unipar (6.188 m²) R\$ 9.500.000,00
GUARANIACU - linha Bornann- 10,5 alqueires, planta 8 alqueires, 8 açudes R\$ 600.000,00
GUARANIACU - Zona Rural- 37,5 alqueires, Planta 22 alqueires R\$ 2.100.000,00
COLONIA LOPEÍ - Zona Rural - com 672.000 m² - ou seja 27,26 alqueires paulistas Consulte-nos

CASAS - MINHA CASA MINHA VIDA

JARDIM BARCELONA- Rua Olviedo,957-com 50m²-2quartos,sala,coz., BWC., 1vaga R\$ 125.000,00
RESIDENCIAL VILA GRAMADO- Rua Paranaguá - "52 m², 03 qtos., sala e coz. conjugadas, bwc e 01 vaga R\$ 135.000,00
PRESIDENTE - Rua Candangos - "50 m², 03 quartos, sala estar/jantar, coz., bwc e 01 vaga, sobra de terreno" R\$ 140.000,00

CASAS

SANTA CRUZ-Rua kamacas,457-60m²-3 quartos, BWC, sala de estar/jantar, coz., lavand., 3 vagas de garagem R\$ 150.000,00
JD. ESPLANADA-Rua Aparecida dos Portos,116,37m²-2 quartos, sala de estar/jantar, coz., BWC, garagem c/ lav. BWC e depósito,terreno 225 m² R\$ 200.000,00
CATARATAS-R. Brasília- 159m²- 2 quartos, sala de estar/jantar, coz., lavand., churrasqueira, 2vagas cobertas e uma descoberta Sobra de terreno -terreno com 468,40m² R\$ 265.000,00
JARDIM ITÁLIA - Rua Napoli - "Terreno 600 m² - Casa 130 m² - 01 suíte com hidromassagem, 01 quarto, sala de estar, sala de jantar, bwc, cozinha, edícula com churrasqueira, sobra de terreno" R\$ 269.000,00
PARQUE SÃO PAULO- Destaque - Rua Joaquim Távora - "Terreno 402 m² - Casa 110 m² - 01 suíte, 02 quartos, sala de estar, cozinha, lavanderia, bwc, garagem, sobra de terreno frente e fundos" R\$ 290.000,00
SÃO CRISTOVÃO-R. Estilac Leal,806- casa 120m²-3 quartos, sala, coz., 2vagas, lavand., Terreno 455,23m² R\$ 310.000,00
SANTA CRUZ-Rua Juruna,1339- terreno com 390m²- tem duas casas uma com 99m² e a outra com 65m²..... R\$350.000,00
PARQUE SÃO PAULO - Rua Cuiabá - "Terreno 537 m² - Casa 160 m² - 01 suíte, 02 quartos, bwc, sala de estar, sala de jantar, cozinha, lavanderia, escritório/quarto, 04 vagas de garagem, sobra de terreno" R\$ 420.000,00
SÃO CRISTOVÃO-Rua Antonina-Área const. 310,85m²(3 casas)- terreno com 715m²..... R\$ 490.000,00
PQ. SÃO PAULO-R. Carlos de Carvalho- 2 suíte sendo uma com hidro, 2 quartos , sala de estar, cozinha lavanderia Terreno com 297m² R\$ 450.000,00
NOVO MILÊNIO-Rua Arlindo O. Carelli,1037-187m²- 1 suíte , 2 quartos, sala de estar e jantar conjugadas, cozinha, área de serviço, churrasqueira, 3 vagas de garagem R\$ 530.000,00
COQUEIRAL-Rua Flamboyant- 155 M²-1 suíte, 3 quartos, sala de estar, sala de TV, escritório,cozinha, depósito churrasqueira, piscina , aquecida,telha, 2 garagens R\$ 870.000,00
CENTRO-Rua Travessa Afonso Pena,100- 260m²- 1 suíte, 2 quartos, sala de estar/jantar/TV,coz., BWC,edícula com lavanderia, BWC e depósito, 3 garagens R\$ 890.000,00
COND. LAGO DOURADO-546,88m² - com 2 suítes, 1 demi-suíte, 2 quartos, 4 garagnes cobertas, aquecimento a gás, terreno com 1000m². Condomínio R\$ 780,00.....Consulte-nos

COMERCIAL

CENTRO - Rua Minas gerais - (de 47,37m²)..... a partir de R\$311.670,31 - **Ed. Unique Office**
CENTRO-PRÉDIO COMERCIAL AO LADO DA CATEDRAL E HOTEL COPAS VERDES - com 898, 18m² de área construída - 3 PAVIMENTOS - 15 KITINETES ALUGADAS e 02 salas comerciais térreas..... R\$ 2.100.000,00

SOBRADOS

NEVA - Solar Curitiba - R. Curitiba - (89,25m²) - "01 quarto com sacada, 02 quartos, bwc social, estar, jantar, lavabo, cozinha, churrasqueira, lavanderia, 01 vaga" R\$ 260.000,00
PARQUE SÃO PAULO - Rua Quintino Bocaiuva - (110m² privativos) - Condomínio Fechado - "01 suíte, 01 quarto com closet, 01 quarto, sala estar, sala jantar, lavabo, cozinha, lavanderia, churrasqueira, 02 vagas de garagem" R\$ 330.000,00
COQUEIRAL- Rua Paraná - 124m² Res. Mª Vitória- sobrados geminados-1 suíte, 2 quartos, bwc, cozinha, lavanderia, sala de estar/jantar, churrasqueira, 2 vagas., terraço com churrasqueira e BWC R\$ 380.000,00.
CENTRO - Rua Visconde do Rio Branco - (166m²) - Condomínio Fechado Le Velmont "01 suíte com sacada, 02 quartos, sala estar, jantar, cozinha, espaço gourmet com churrasqueira, 02 vagas de garagem" R\$ 395.000,00
CENTRO - R. Nereu Ramos - (176m²) -1s., 02 q., BWC, sala de tv, sala de estar/jantar, coz., edic. com chur., lav., R\$ 450.000,00
JD. NOVA YORK-Rua Raposo Tavares- 136,35m²- 1 suíte, 2 quartos, sala de estar/jantar, coz, 2 vagas R\$ 460.000,00
PQ. SÃO PAULO-R. Hyeda B. Mayer-,165,5m²-1s,2q, churrasq, home., 2 garagens Terreno 125m² R\$ 550.000,00
RECANTO TROÍCAL-R. Fagundes Varela-- 241,65 m²1 s., 2 q., 1 q., 3 salas, BWC, lavabo , 2 gar., edic. e pisc R\$770.000,00
NEVA-Sobrado-Rua M. Rondon-1 suíte, 2q, sala de estar/jantar,coz., a/serv., churrasq, 4 vagas, sobra terreno R\$780.000,00
CENTRO - Rua Antonio Alves Massaneiro - Terreno 870m² - Sobrado com 357m² - "suíte, 03 quartos, sala estar, jantar, cozinha, lavanderia, dependência de empregada com bwc, edícula com churrasqueira, piscina" R\$ 1.490.000,00
CARAVELLI- Rua José do Patrocínio,494- Sobrado em alto padrão com 350m² de área construída, terreno com 720m². R\$ 1.490.000,00

APARTAMENTOS

CENTRO-Ed. G. Sarolli - R. C. Carvalho-50,27m²-4º andar - "suíte, sala, cozinha, lavanderia" - Cond. R\$ 200,00 - R\$ 120.000,00
CURITIBA- Slaviero Slim Flat- Rua Conselheiro Araujo,355- flat 203-.Perto da Universidade Federal. R\$ 130.000,00
NOVO MILÊNIO -Rua Aquelino massochin,916- 3º nadar- 70m²- 2 quartos, sala e cozinha conjugados, área de serviço,1 vaga de garagem. R\$ 155.000,00
CANCELLI-Ed. Nuremberg-Rua Manaus,2074-98,61m²- Térreo-2 quartos,sal de estar/jantar, coz., a/serviço,BWC, 1 garagem, R\$ 175.000,00
CANCELLI - Ed. Residencial Garden Club -3º andar- 80m² *01 suíte, 2 quartos, sala de estar, sala jantar, bwc social, cozinha mobiliada" -cond.R\$ 120,00- R\$195.000,00
CARAVELLE - Ed. Lacustre -1º andar - 80,25m² *2 quartos, sala de estar, sala jantar, bwc social, cozinha, lavanderia, sacada com churrasqueira e 1 vaga de garagem" -cond.R\$ 180,00- R\$198.000,00
ALTO ALEGRE - Ed. Rio da Prata Mobiliado e Decorado -88,97m²- 2º andar- Rua Uruguai - "03 quartos, bwc, sala de estar, sala de jantar, cozinha, lav., 01 vaga de garagem - ar cond., geladeira, fogão - Cond. R\$ 130,00 R\$ 248.000,00
CENTRO-Ed. Rui Barbosa- Rua rui Barbosa-2q., sala, coz., 1 gar., Aptos 1203 e 602 R\$ 240.000,00
CENTRO- Ed. Ângela-Rua Paraná- 119,64 m²-2 quartos, sala de estar/jantar, BWC, área de serviço, 1 garagem- Cond. R\$ 210,00. R\$ 249.000,00
CENTRO - Ed. Apolo - Rua Paraná,950-Apto 22- 2 quartos, sala de estar/jantar, sacada com churrasqueira, cozinha, área de serviço,1 vaga R\$ 250.000,00
CENTRO- Ed. Rui Barbosa-Rua Rui Barbosa- 2 quartos, sala, cozinha e BWC mobiliados,1 garagem. Aptos 803 e 1003 R\$ 250.000,00
CENTRO - Ed. Milão- 2ºandar-106,2m²- apto mobiliado-2 quartos, 1 vaga.-sacada- R\$ 280.000,00
CENTRO - Ed.Plácido Mascarello-R. Olavo Bilac-140m²-3ºandar! S., 2q, sala de estar/jantar,coz. 1 vaga R\$330.000,00
CENTRO - Ed. Tocha - Rua São Paulo -131,87m²- 2º andar- "01 suíte com sacada, 01 quarto c/ sacada, 01 quarto, bwc social, sala de estar, sala de jantar com sacada, cozinha, lavanderia com bwc, 02 vagas de " - Cond. R\$ 260,00 - R\$395.000,00
CENTRO-Ed. João B, Cunha-Rua Riachuelo-5º andar- 167,48m²- 1suíte,2quartos sala estar/jantar, coz.2 vagas R\$ 440.000,00
CENTRO - Ed. Monte Real - R. C. Alves -8º andar- 178m²- "01 s., 02 q., bwc social, sala de estar, sala de jantar, cozinha, lavanderia, escritório, bwc serviço, 01 vaga - Cond. R\$ 550,00 - R\$ 430.000,00
CENTRO - Ed. Tulipa - R. Paraná- 165m²-9º andar -1 s., 2 q., sala de estar/jantar, coz., lav, sac. c/ churrasq. 2 vagas R\$ 435.000,00
CENTRO - Ed. Flor de Lótus- R. Voluntários da Pátria,1705- 2º andar- 1s. 2 q., sala de estar /jantar, coz., lavand. Sac. c/ churrasqueira , 2 vagas. R\$ 440.000,00
CENTRO - Ed. Barcelona-R. Rio de janeiro-182m²-10ºandar-1s., 2q., sala 2 amb., 3 elevadores 2 vagas R\$460.000,00
CENTRO - Ed. Armando Rezende-Rua Olavo Bilac- 2 unidades apto 14º e 12º andares cada R\$620.000,00
CENTRO - Ed. Belle Maison - R. Mato Grosso -8ºandar - "01 s. c/ hidro e closet, 01 s. simples, 02 q., sala de estar, sala de jantar sacada com churrasqueira fechada com vidros, lavabo, sala de tv, cozinha, lav., e 02 vagas. R\$ 765.000,00.
CENTRO - Ed. Vitória Régia - R. Pernambuco -11ºandar-314,60m² *01 s. c/ hidro e closet, 03 q., sala de estar/ jantar, sacada fechada c/ vidros, lavabo, sala de tv com sacada, cozinha, lav., dep. emp, depósito e 02 vagas. R\$ 790.000,00.
CENTRO - Destaque - Ed. Modigliani - Rua Olavo Bilac - aparts. DUPLEX (de 235 mts à 460 mts)..... a partir de R\$ 775.000,00.
CENTRO - Ed. Porto Fino- Rua Minas gerais- 3º andar- 392,83m² de a/total, 2 suítes , 2 quartos , 3 salas, coz., sacada com churrasqueira, 3 garagens. R\$1.500.000,00

OPORTUNIDADE PARA INVESTIR

EDIFÍCIO FLAMBOYANT - B. Tropical - Aptos de 92,78m² até 187,27m².
EDIFÍCIO SOLYFRAN - Centro - Aptos de 74,95m² até 140m²
EDIFÍCIO PRESIDENTE JK - B. Coqueiral - Aptos de 51 até 53m² privativos
EDIFÍCIO PARNAGUARA - B. São Cristovão - Aptos. de 75,57m² Até 78,18m²;
EDIFÍCIO RESIDENCIAL CHAMPAGNAT - Maria Luiza - Aptos. de 71m² à 81m²
EDIFÍCIO LACUSTRE II - Caravelle - Aptos. com 80,207m²
EDIFÍCIO ANA LÚCIA - Neva - Aptos. de 114m²;
EDIFÍCIO VALPARAÍSO - Centro - Aptos. com 2 modelos de 143m² ou 103,02m²;
RESIDENCIAL GARDEN CLUB - Cancelli - Aptos. com 80m² ;
EDIFÍCIO LAGUNA - Centro - Aptos. com 93,49m²
RES. MARINI - Cancelli - Aptos com 145 e 148 m²
RES.DE BONA- Neva -Aptos com 157 e 317 m²
RES. FLORENÇA - Sta Cruz- Aptos com 60 m²
RES.CHAMPAGNAT- Pacaembú - 71,22 e 81,12 m²
ALLURE RES. - Neva - Aptos com 97,78 m
ED. ILHA DA VITORIA- Neva- Aptos com 179, 75m²
EDIFÍCIO SALVADOR DALÍ - Country - Aptos. com 120m²
CURITIBA RESIDENCE - Neva - Aptos. de 100,32m² à 142,79m²
RESIDENCIAL SONATA - Centro - Aptos. de 111,30m²
EDIFÍCIO ESTRELICIA - Centro -Aptos. de 117 m² à 180m²
EDIFÍCIO MONTERREY - Centro - Aptos. de 120m² Até 220m²;
EDIFÍCIO ARMELINDA - Cancelli - Aptos. com 138,81m² ;
EDIFÍCIO VITA REALE - Centro - Aptos. de 167m² Até 172m²;
VILLA DOM MULLER - São Cristovão - Área Total 170m² - Área Útil 90m²
EDIFÍCIO SALGADO FILHO - Centro - Aptos. de 160,90m² Até 270,89m²
EDIFÍCIO SOLAR ANTONINA - Country - Aptos. de 158,15 Até 160,00m²
EDIFÍCIO AUGUSTUS - Centro - Aptos. de 177 Até 182m²;
EDIFÍCIO LA FELICITÁ - Centro - Aptos. de 223m²;
EDIFÍCIO MASSIMUS - Centro - Aptos. de 38m² Até 391m²;
RES. ALTO DA FAG- Fag- 47 m²
RES. VIVACE - Centro- - 131,35 m²
RES.ARAUCO - Centro - 72,06 até 86,66 m²
MAJESTIC RES. Neva- Aptos com 77<41 m²

CONSÓRCIO DE IMÓVEIS RODOBENS COMPRA SEU IMÓVEL SEM PAGAR JUROS

Crédito R\$ 80.000 Prazo 150 mesesParcela R\$ 686,43
Crédito R\$ 100.000 Prazo 150 mesesParcela R\$ 858,04
Crédito R\$ 150.000 Prazo 150 mesesParcela R\$ 1.287,06
Crédito R\$ 200.000 Prazo 150 mesesParcela R\$ 1.716,07

DESTAQUES DA SEMANA



CENTRO Ed. Belle Maison-
R. mato grosso,1673-
8º andar. Valor: R\$ 765.000,00



JD. ESPLANADA
Rua Aparecida dos Portos,131
Casa mista 116,37 m² - Terreno 225
m². Valor: R\$ 200.000,00



CURITIBA- Slaviero Slim Flat-
R. Conselheiro Araujo-355- Flat
203- prto da universidade federal.
Valor: R\$ 130.000,00



Endereço: Rua VISCONDE DO RIO BRANCO, 2979, entre as ruas Pernambuco e Recife-Centro - Cascavel

Vendas: (45) 3038-0404 | Plantão: (45) 9825-0505

www.mionediasimobiliaria.com.br

APARTAMENTOS

PRIVILEGE RESIDENCE - TORRE I - Oportunidade única. Apartamento com Uma Suíte Master com Hidromassagem e Closet, Duas Suítes Simples, Sala com Dois Ambientes, Cozinha, área de Serviço, Dependência de Empregada com Bwc, Depósito e Duas Vagas de Garagem. Localizado na Região Central de Cascavel, ao Lado do Colégio Marista. O Prédio possui: Hall de entrada, Playground, Salão de festas, Academia, Sauna, Piscinas (adulto e crianças), Mini quadra, Espaço gourmet, Sala de jogos e Bicicletário.RS 1.150.000,00

EDIFÍCIO BONSAI VI - com 2 dormitórios, sala de jantar/estar, cozinha, área de serviço, bwc social, sacada com churrasqueira, 1 vaga de garagem, previsão de entrega Dezembro de 2016RS 120.000,00

CURITIBA RESIDENCE - Apto 402 com 01 Suíte, 02 quartos, bwc social, 02 salas, sacada com churrasqueira, cozinha, 02 vagas de garagem, Apartamento no Quarto Andar de frente para a Rua Curitiba Bairro Neva.....RS 430.000,00

EDIFÍCIO HALLEY: Térreo com 02 dormitórios, sala de estar, cozinha ampla, área de serviço, churrasqueira e 02 vagas de garagem - Maria Luiza.....RS 180.000,00

APARTAMENTOS - nº 205 e nº 206 - Quarto amplo, Sala, Cozinha, Área de Serviço e uma Vaga de Garagem. Localizadas na Rua João Kuloski, nº 448, Região da FAG Valor de RS 128.000,00 cada.

CURITIBA RESIDENCE - Apto 606 com 01 suíte, 02 quartos, bwc social, sala estar e sala jantar, sacada com churrasqueira, cozinha, 02 vagas de garagem - Rua Curitiba Bairro Neva **PROMOÇÃO DE R\$ 442.000,00 POR R\$ 400.000,00**

EDIFÍCIO ANA JULIA - Rua Salgado Filho, Centro. Apartamento 702 em localização privilegiada. Uma Suíte, Dois Quartos, BWC Social, Sala de Estar e Sala de Jantar, Sacada com Churrasqueira, Cozinha, Área de Serviço e Duas Vagas de Garagem. Totalmente Mobiliado.RS 560.000,00

EXCELLENCE - Apartamento com 04 suítes, 03 salas, cozinha, sacada, bwc social, lazer churrasqueira e piscina, área de serviço, dormitório de empregada, armários na cozinha, closet, banheiro, sala e área de serviço, piso porcelanato e laminado - 04 vagas de garagem CENTRO.RS 1.600.000,00.

EDIFÍCIO MARIANA. Apartamento nº 114 - localizado na Rua Sete de Setembro, 4050, Cancelli, Cascavel/PR. Contém 92,65m² de área privativa, 131m² de área total, sendo 25m² de garagem (2 vagas cobertas) e 13,35m² de área comum. Apartamento possui 1 suíte, 2 quartos, sala de estar, sala de jantar, cozinha, lavanderia, sacada com churrasqueira. Valor R\$ 348.000,00.

CONDOMÍNIO RESIDENCIAL NOVA VIDA. RUA ARTUR NÍSIO, 416 - COUNTRY - Apartamento em ótima localização, a poucos metros do Parque Vitoria. Possui Dois Quartos, Sala com Dois Ambientes, Cozinha semi-mobiliada, Área de serviço, Bwc social, Sacada e uma vaga de garagem. O Prédio possui Dois Salões de Festa e poço artesiano. RS 200.000,00.

CASAS

PACAEMBU - Rua matelândia - 240 m² de terreno - 147 m² de área construída com 03 dormitórios sendo 01 suíte, 02 salas, cozinha, bwc social, lavabo, área de serviço, 02 vagas de garagem, acabamento em laminado e porcelanato.....RS 338.000,00

PARQUE SÃO PAULO - Rua General Osório - 192 m² de terreno sendo 116 m² de área construída com 3 dormitórios, sala, cozinha, churrasqueira, lavabo, á. serviço, 2 vagas de garagem, Com acabamento em porcelanato, laminado, cubas e banheira de hidromas-

sagemRS 410.000,00

CASA - CIDADE VERDE - Rua: Cambará, terreno de 180 m² - 106 m² de área construída, sendo 01 suíte, 2 quartos, sala, cozinha, bwc social, lavanderia, churrasqueira, quintal, 02 vagas de garagem.RS 270.000,00.

CASA - PACAEMBU - Rua: Bartolomeu de Gusmão, 961, casa de alvenaria com aproximadamente 180 m² de área construída, mais edícula. Possui terreno de 360 m². Ótima localização, entre região do lago a Avenida Brasil.RS 450.000,00.

RUA ALDUÍNO MACHADO, 173 - CASA Próximo a BR 277, com fácil acesso as indústrias e ao centro da cidade. 110m² de área construída, com três dormitórios, dois banheiros sociais, sala, cozinha mobiliada, área de serviço, edícula com churrasqueira e sobra de terreno. Imóvel diferenciado por não ser geminado, com 14 metros de frente para rua. Área de 250m² do terreno.RS 265.000,00

CASA, localizada na Rua Araucária, 457, Parque Verde, com 111m² de construção e 300m² de terreno, valor deRS 390.000,00.

CASA com ótima localização entre Hospital Policlínica e Supermercado Muffatto da Carlos Gomes. Pode ser utilizada como clínica ou escritório. Dois dormitórios sendo uma suíte, Closet grande que pode ser transformado em um quarto, Uma sala de estar e jantar integradas, Bwc social, Cozinha, Área de serviço, Duas vagas de garagem cobertas.RS 480.000,00.

SOBRADOS

COUNTRY: Terreno com 121,84 m² e 120,51 m² de área privativa. 1 suíte com closet, 2 quartos, banheiro social, sala de estar e sala de jantar, lavabo, cozinha, área de serviço, depósito e 2 vagas de garagem, portão eletrônico, cerca elétrica, piso em porcelanato, acabamento com gesso e tubulação para split nos 3 quartos.RS 370.000,00

PORTO SEGURO: Triplex com 190,00m² de área construída. No térreo: Salão de festas com churrasqueira e lavabo, área de serviço e sobra de terreno. No primeiro Piso: Sala, cozinha, lavabo e sacada estendida No segundo piso área íntima: Com bwc social, uma suíte com sacada mais dois dormitórios. 03 vagas de garagem, acabamento em porcelanato e laminado.RS 600.000,00

SOBRADO: RUA GUARARAPES, 228 - BRASMADEIRA - Com 160m² de área construída, possuindo Uma Suíte com Closet, Dois Quartos, Banheiro Social, Lavabo, Cozinha com Moveis Planejados, Area de serviço, Escritório, Sala de Jantar, Sala de Estar, Sala Intima, Deposito, Edícula com churrasqueira, Duas Vagas de Garagem e ampla sobra de terreno..... RS 300.000,00

PONTO COMERCIAL

BRASMADEIRA: AVENIDA PIQUIRI, 361 - BRASMADEIRA - Com 30 metros de frente para Avenida Piquiri e 15 metros para Rua Guararapes. Totalizando 450m² de área do terreno, e 300m² de área construída, cobertura nova de aluzinco (alumínio+zinco). Ótima opção para investimento..... RS 330.000,00

TERRENOS

BRASÍLIA: Terrenos com 6,00x30,00 metros, 180,00 m². Possui projeto aprovado com sobrado de 114 m². Próximo ao Super Muffato da Região Norte.

PROMOÇÃO DE R\$ 105.000,00 POR R\$ 85.000,00

SÃO CRISTOVÃO: Rua Castro, 450,00 m² nas dimensões 15,00x30,00 metros, muito bem localizadoRS 400.000,00

CANCELLI: Próximo ao Supermercado Muffatto da Cancelli na Rua Mário C. Martini

- 457,50 m²RS 250.000,00

SANTO ONOFRE: Rua Tapajós com 675,00 m² dimensões de 15x45 metros.....RS 230.000,00.

TROPICAL: 344,5m² de área total, sendo, 13,78x25 (lote 8A). Rua dos PinheirosRS 300.000,00

TERRENOS INDUSTRIAIS BR 277: 20.000,00 m² de área total de frente para a BR 277.....(RS 200,00 o metro quadrado)

TERRENOS INDUSTRIAIS BR 277 - em frente ao Autódromo Municipal de Cascavel, 25 metros de Frente e aproximadamente 130 metros de fundos, Com 3264,68 m²RS 1.000.000,00

TROPICAL - 814,00m² de área total com 13,78 x 50 (Lotes 8 A e 3) Rua dos PinheirosRS 490.000,00

RESIDENCIAL TREVISÓ - Condomínio Fechado de Alto Padrão, com ampla infraestrutura, Terreno quadra 25/lote 08 com área total de 700 m² R\$ 408.499,93 e quadra 26/lote 01 com 682,62 m²RS 449.905,83.

IMÓVEL RESIDENCIAL/COMERCIAL. RUA SOUZA NAVES, 2184 - Terreno com benfeitoria. Opção para quem deseja um Casa ampla, ou um Terreno para construção/investimento. Casa com 143m² de área construída, com ampla sobre de terreno. A casa possui Quatro Quartos, Sala, Cozinha, Área de Serviço, Dois Banheiros e Duas Vagas de Garagem. Lote com 13 metros de frente por 35 metros de comprimento, totalizando 455m².RS 400.000,00

TERRENO, localizado na Rua Mario Corradi, Loteamento Nova Veneza, 360m² sendo 12x30m, RS 118.000,00, podendo pagar a parte paga e assumir as parcelas que faltam.

TERRENO em Boa Vista da Aparecida, Marinas Doce Vida com 1.100 m² no valor deRS 140.000,00.

FAZENDAS

FAZENDA - Área de Terra com 125,86 alqueires em IBEMA-PR com 38,70 alqueires de Mata, 71,03 alqueires Agricultura, 13,84 alqueires de Reflorestamento, 2,28 alqueires Sede, Pastagem, Estradas - para mais informações Consulte-nos

DESTAQUE!

Imóvel Comercial, localizado as margens da BR 369 com área total de 9.493,30 metros quadrados e área construída de 3.543,43 metros quadrados. Detalhes do Imóvel:

- Depósito com 3.215 m²;
 - Uma Sala de reunião com aproximadamente 230m²;
 - Três Banheiros;
 - Cinco rampas para carregamento de nove caminhões simultaneamente;
 - Caixa d'água com capacidade para 40.000LT com bomba para hidrantes;
 - Escritórios com 340 m2 sendo, nove no 1 andar e quatro no 2 andar, Quatro banheiros, Cozinha industrial para 50 pessoas, Duas despensas para papeis e lavanderia.
 - Guarita;
 - Casa para despensa localizada atrás do depósito;
 - Toda murada;
 - Tomadas de força para 10 caminhões câmara fria.
- Imóvel com opção de locação certa!**



Venha morar no Tropical!

VENDAS
(45) 3223 2206

(Segurança e qualidade de vida)



Pesquisa de Mercado

PRÉ-LANÇAMENTO

Rua Jaú



- PRÓXIMO:**
- Shopping JI
 - UNIPAR e CEEP
 - Irani Supermercado
 - Clube Comercial
 - Hiper Muffato
 - Rodoviária
 - Prefeitura



O Paraná

Jornal de Fato

✉ comercial@oparana.com.br



84%

das pessoas utilizam impressos para se informar sobre promoções e atrações.

83%

leem os impressos promocionais em casa e oito em cada dez também acompanham as ofertas ao receberem no próprio local.

66%

vão a um estabelecimento para efetivar a compra de produtos apresentados.



Pesquisa indica que impressos são mais efetivos na relação com o consumidor.

fonte: pesquisa da Prosignat, realizada pelo Instituto Data Popular



No mundo dos negócios não é o **GRANDE** que engole o pequeno, é o **RÁPIDO** que ultrapassa o lento!

Anuncie!

45. 3321.1000

Rua Pernambuco, 1.600
Centro | Cascavel | PR
CEP: 85810-021



DESCARTE CONSCIENTE DE MEDICAMENTOS VENCIDOS

Você sabia que não se deve jogar medicamentos em lixo comum ou no esgoto, pois eles são potencialmente prejudiciais à saúde pública e ao meio ambiente.

Procure a unidade de coleta mais próxima e participe você também do descarte correto, sua atitude faz toda a diferença.

INICIATIVA:

Rotary
Club de Cascavel - Sonhar



APOIO:

O Paraná
Jornal de Fato



DESCARTE CONSCIENTE DE MEDICAMENTOS VENCIDOS

FARMÁCIAS ESTRELA

R. Paraná, 2881
Av. Brasil c/ Rua 13 de Maio - Nº 4372
R. Rio Grande do Sul - Nº 764
Av. Brasil c/ R. Castro Alves - Nº 6606
Av. Brasil, - Nº 6645 (ao lado Casa Sport)
Av. Brasil, c/ R. Souza Naves - Nº 6205
Av. Carlos Gomes c/ R. Hieda Baggio Mayer - Nº 2259
Av. Brasil - Nº 5081
R. Presidente Juscelino Kubitschek c/ Av. Brasil - Nº 833
Av. Papagaios - Nº 2085
Av. Brasil - Nº 3652
R. Pio XII - Nº 1395
R. Souza Naves c/ Rua Maranhão - Nº 3205
R. Europa c/ Rua Nápoli - Nº 2697
Av. Brasil, 7528

UNIDADES E SERVIÇOS DE SAÚDE

Farmácia Básica I - Av. Tancredo Neves - Nº 777
Farmácia Básica II - R. Europa - B. Brasília II - Nº 2774

UBS Aclimação - R. Antonio Elias com Recife - s/n
USF Brasmadeira - R. Bocaiva do Sul c/ Poente do Sol - Nº 700
USF Canadá - R. Salgado Filho c/ Esteio - Nº 4881
UBS Cancelli - R. Marechal Cândido Rondon - Nº 3534
UBS Claudete - Av. Toledo - Nº 938
UBS Cascavel Velho - R. França com Estocolmo - s/n
USF Cataratas - R. Acelino de Almeida c/ Pres. G. Vargas - Nº 324

USF Colmeia - R. Horácio Ribeiro dos Reis - s/n
USF Espigão Azul - PR 486 Km 14
UBS Floresta - R. Siriema - Nº 234
UBS Faculdade - R. Universitária s/n
USF Guarujá - R. das Orquídeas c/ R. das Gardêneas - Nº 540
USF Interlagos - Av. Interlagos - Nº 615
USF Juvinópolis - R. Três Meninas - s/n
USF Lago Azul - R. Marapende - Nº 1449
UBS Los Angeles - R. Dalvade Oliveira c/ Vinícius de Moraes - s/n
UBS Neva - R. Salgado Filho c/ 1º de Maio - Nº 253
USF Navegantes - R. Rio da Paz - Km 09
UBS Pacaembu - R. Corbélia - s/n
UBS Palmeiras - R. Cuiabá - Nº 5423
UBS Parque São Paulo - R. Celso Esperança c/ Francisco Schelle
USF Parque Verde - R. Acácia - s/n
USF Periollo - R. Leblon - Nº 400
USF Rio do Salto - R. das Flores s/n
USF Santa Bárbara - BR 277 - Km 565
UBS Santa Cruz - R- Xavantes - Nº 729
USF Santos Dumont - R. Aduíno Machado - Nº 307
UBS Santa Felicidade - R. Benedito Capitão Lopes Bragança - Nº 561
USF Santo Onofre - Av Tito Muffato c/ Mawes - Nº 732
UBS São Cristóvão - R. Cartola c/ Castro e Ermelindo de Leão
USF São Francisco - BR 369 - Km 15
USF São João - Av. das Palmeiras s/n
USF São Salvador - Distrito São Salvador - s/n
USF Sede Alvorada - R. Antonio José Scherer - s/n
UBS XIV de Novembro - R. Francisco Guaraná de Menezes - s/n