



## Luz sobe de novo

A partir de quarta-feira da próxima semana (24), os paranaenses vão pagar 14,62% caro pela energia elétrica. Este aumento, autorizado pela Aneel, é o segundo do ano no Estado. Em março a luz já havia aumentado 36,8%, em média.

■ Geral 05

## 844 TONELADAS

Uma das maiores produtoras de grãos do País, o Oeste paranaense já coletou neste ano 844 toneladas de embalagens de agrotóxicos. O Paraná é um dos líderes nacionais em destino correto desse material.

■ Oeste 12

## INTERLEITE

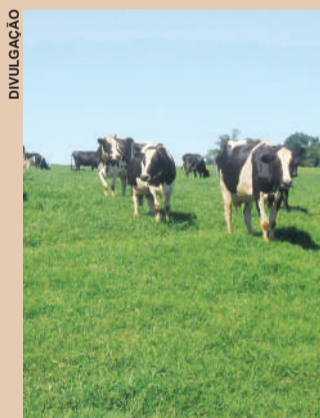

Pecuaristas e técnicos de praticamente todo o País estarão nesta semana em Foz do Iguaçu para participar do Interleite, o maior evento brasileiro sobre pecuária de leite. Com um bilhão de litros por ano, o Oeste tem a maior bacia leiteira do Paraná.

■ Oeste 11

## Mário Seibert é condenado por improbidade

■ Política 03

## SEGUNDO MAIOR PRODUTOR

# Paraná vai colher 18,3% da produção nacional de grãos

Levantamento feito pelo IBGE demonstra mais uma vez o bom desempenho da agricultura paranaense. As estimativas da safra 2015 colocam o Paraná na segunda melhor posição do Brasil, com

uma participação nacional de 18,3%, perdendo apenas para o Mato Grosso, com 24,2%. No Oeste, destaque para o trigo, com uma área cultivada de 165,2 mil hectares.

■ Oeste 10

## Dia mais frio do ano



Principalmente nas baixadas, a geada foi intensa ontem em várias regiões do Paraná. Em Cascavel, os termômetros marcaram 2,9°C na madrugada com sensação térmica de -1°C. Até a pequena aranha congelou, no flagrante.

■ Cascavel 09

## Oscips terão que devolver R\$ 11 milhões



### Proposta recusada

Os atingidos por um equívoco do operador da Usina de Salto Caxias recusaram ontem, em Capitão Leônidas Marques, a proposta da Copel. Em vez de indenizar as 352 famílias que tiveram perdas com a abertura das comportas da Usina de Salto Caxias de uma única vez e sem aviso há um ano, a Copel quer indenizar apenas 84.

■ Oeste 10

expediente
DESDE 15 DE MAIO DE 1976
O Paraná
Jornal de Fato

Gestão Judicial
Scherer Assessoria Empresarial Ltda.
Diretor
Jadir Zimmermann
Editor-chefe
Antonio Sbardelotto

RCK Comunicações Ltda. CNPJ: 77.867.877/0001-09
Jornal Oparana S/A CNPJ: 21.819.026/0001-36 Matriz
Jornal Oparana S/A CNPJ: 21.819.026/0002-17 Filial

Redação, administração, publicidade e oficinas
Rua Pernambuco, 1.600 - Cascavel - PR CEP 85.810-021 - Caixa Postal 761
Telefone Central (45) 3321-1000 Fax (45) 3321-1020

Emails
redacao@oparana.com.br
comercial@oparana.com.br
assinaturas@oparana.com.br

REPRESENTANTES NACIONAIS
Curitiba / São Paulo / Merconet
Brasília, Florianópolis/Central
Porto Alegre/Expansão Brasil

Editorial

Cada povo precisa ter o que merece

Por que o Paraná se mantém com indicadores econômicos acima da maioria dos estados, embora a crise seja a mesma para todos? A primeira explicação está na base econômico-social existente quando a crise eclodiu, mas esse argumento não basta para que "menos ruim" se traduza por "ótimo".

No recente congresso do PT, que só alegrou os adversários, novamente o verbo "avançar" e o substantivo "crescimento" foram ditos e ouvidos, mas nenhum dos dois saem convincentes das bocas de quem diz nem soam factíveis a quem escuta.

Na ditadura, o "avançar" de hoje era uma expressão ufanista - "Este é um País que vai pra frente". Quanto a crescer, os opressores festejavam o "milagre econômico", pai do "espetáculo do crescimento" lulista. Lá atrás, como agora, tudo não passou de voo de galinha, seguindo-se a crise, democracia débil e endividamento alto.

Apesar de ainda aceita por alguns, a

expressão "cada povo tem o governo que merece", do filósofo francês Joseph De Maistre, já não corresponde à realidade. A globalização impôs uma governança mundial independente da vontade dos povos. Governos conservadores e "socialistas" se submetem da mesma forma a essa governança, visível na obediência ao FMI, Banco Mundial e OMC.

A diferença de uma Nação para outra está nos limites ou potenciais internos. Isso é visível também no Brasil, entre as regiões e entre os estados. No caso do Paraná, a diferença que dá base à sua posição destacada é a produção rural, que expande as estruturas de comércio e serviços das cidades-polo do interior.

É imprescindível, nesse caso, fortalecer a economia rural, resgatar a pauta industrial, favorecendo a agregação de valores e atendendo rapidamente às demandas do interior - é nelas que está a base para a futura retomada do crescimento. Cada povo precisa ter o que merece.

Inocente ou delinquente?

Bernardo Campos Carvalho

Muito se discute a respeito da maioria penal do Brasil. Por conta disso, pelo clamor popular, a Câmara dos Deputados deve votar nos próximos dias a nova lei sobre a redução da maioria penal.

Entendo, com a devida vênia, que tal matéria deveria estar decidida há muito tempo e não somente agora ir a plenário.

O mundo mudou, tudo evoluiu. Se comparamos os costumes antes da década de 20 com os de agora, não existe semelhança. A história nos mostra que um garoto naquele tempo era verdadeiramente uma criança, não tinha o discernimento, o conhecimento e a vivacidade das crianças atuais, não exercia as funções sociais e nem tinha responsabilidade, portanto, não era cobrado como hoje.

O adolescente mudou muito. Hoje tem tanto ou mais conhecimento que um maior de idade, pratica crimes hediondos, chefia quadrilha de criminosos, tanto na venda de drogas, quanto em assaltos ou sequestros. Tem mais periculosidade e inteligência para o crime que muitos criminosos com mais idade.

Se o menor hoje é considerado capaz para tantos atos da vida civil, destacando-se, inclusive, para votar e eleger governadores e presidente da Re-

pública, por que o absurdo de ser isento da responsabilidade penal pelos crimes bárbaros que praticam?

Ora, se assim fosse, mostrariam fragilidade e não arrogância e prepotência quando presos. Outro dia, conversando com um amigo, membro do Poder Judiciário que defende a não redução da menoridade penal, lhe falei: "Se o menor é tão bonzinho, porque você não o leva para sua casa?", confesso, não obtive resposta.

Como advogado criminalista há mais de 30 anos, diuturnamente presencio as delegacias a polícia se dobrar para descobrir o criminoso e, quando prende, ouve a célebre frase "não me toque sou 'di' menor". Às vezes, infelizmente, o menor criminoso sai da delegacia antes das testemunhas e da vítima, pois a polícia pouco ou nada pode fazer.

A sociedade não pode continuar calada, não pode permitir esse descaso legal, verdadeiro absurdo. É necessário pressão em cima dos nossos legisladores, em movimento nacional, semelhante à de um impeachment, para que se opere mudanças e a sociedade possa dar um passo à frente, buscando um pouco de paz.

Se nada fizermos e continuarmos somente reclamando para nos mesmos, vamos continuar a conviver com esse estado de coisas, com os crimes violentos praticados, perda de entes queridos e importantes em nossas vidas, sabendo de antemão que o menor não é inocente, mas sim delinquente, e o que é pior, será solto sumariamente, dando risada de nossas caras. E a polícia, mais uma vez, será desmoralizada e ridicularizada, com a palavra mágica "sou 'di' menor".

Bernardo Campos Carvalho é advogado especialista em tribunal do júri

TÚNEL DO TEMPO
1977, 1978, 1979, 1980, 1981, 192, 1983, 1984, 1985, 1986, 1987
Assalto e sequestro dentro da delegacia
22 de junho de 1982
Saul começa maratona política no Paraná
Edésio, o segundo candidato a governador

Burocracia: veneno ou remédio?

Marcos Morita

Você sente calafrios, tremores, raiva, arrepios, fobia ou pânico quando escuta ou pronuncia a palavra burocracia? Creio que todo brasileiro tenha no mínimo uma experiência negativa para contar, entre filas, atestados, procurações, carimbos, reconhecimentos de firmas, desmandos, descasos, abusos de poder, idas e vindas a cartórios e repartições.

Imagine a dificuldade para explicar a um norueguês, alemão ou japonês os motivos de tanta demora para renovar seu visto de permanência, abrir uma empresa, conseguir uma licença ou alvará de funcionamento ou pior ainda, os caminhos alternativos para acelerá-los, utilizando-se de despachantes, contatos, influenciadores e suas mágicas propinas?

Não obstante as críticas, a teoria da burocracia criada pelo filósofo alemão Max Weber, em meados de 1940, tinha como objetivo a busca pela racionalização e a eficiência nas crescentes organizações que floresciam na época. Para Weber, a burocracia baseava-se na formulação de procedimentos e processos escritos, os quais obedeciam a fluxos preestabelecidos e hierarquias rígidas, através de uma definição de cargos prévios, onde cada pessoa sabia exatamente o papel a desempenhar.

Talvez venham da formulação teórica os malefícios e desvantagens da burocracia, tais como a rigidez em seguir as regras e procedimentos a risca, a inflexibilidade em abrir concessões, a não utilização do bom senso para resolver problemas que fujam da rotina ou saiam do raio de atuação, assim como o descaso aos clientes, uma vez que a

burocracia despersonaliza a relação, focando-se no cargo e na hierarquia.

Com a crescente concorrência e a globalização do final do século, as empresas viraram do avesso em busca de produtividade e agilidade. Michael Hammer surgiu como guru da época com sua teoria denominada "reengenharia" cujo mote principal era o fim da burocracia, cortando níveis hierárquicos de maneira indiscriminada (downsizing), reduzindo, eliminando e reestruturando processos e estruturas.

Que tal uma organização perfeita, sem processos, procedimentos, hierarquia, papéis, controles e registros, os quais tanto dificultam nossa vida? Apesar do foco no cliente e a boa vontade, seria praticamente impossível ou inviável atender a todas as solicitações com qualidade e eficiência. Desnecessário seria comentar as fraudes e desvios, que em casos passados levaram à criação de leis específicas que mandaram muita gente gráuda para a cadeia.

Apesar da dissonância, a burocracia pode ser positiva quando bem dosada e aplicada de maneira correta, trazendo rapidez e transparência, além de registros confiáveis e padronização, garantindo qualidade e eficiência às organizações e seu ecossistema. Em suma, o que diferencia a burocracia boa da ruim é o excesso e a orientação ao cliente ou ao próprio umbigo.

Infelizmente neste quesito vivemos o pior dos mundos: excesso de burocracia e total descaso ao cidadão por um lado, e fraudes, desvios e descabros por outro. Isso contribui para a criação de mais leis e procedimentos, engessando ainda mais a pesada máquina do estado e retroalimentando o monstro da burocracia.

Marcos Morita é executivo, professor, palestrante e consultor

falecimentos
Afonso I. do Santos (85)
Irma da Silva (94)
Óbitos registrados ontem, até as 17h, pela Acecsc, em Cascavel
COROA DE FLORES A PARTIR DE R\$ 150,00
www.coroasfloriprev.com
FAIXA E FRETE GRÁTIS PARA TODO O INTERIOR DO PARANÁ, CURITIBA E REGIÃO

# Informe da redação

editoria e colaboradores

## Romanelli se licencia

Pressionado pelo PMDB, Luiz Cláudio Romanelli decidiu renunciar. Mas, calma: não foi ao mandato de deputado, nem à função de líder do governo na Assembleia Legislativa. Romanelli se afastou apenas do cargo de segundo vice-presidente da executiva estadual peemedebista, cedendo à imposição do grupo liderado pelo senador Roberto Requião para que todos os filiados que ocupam cargos no governo Beto Richa abandonem seus postos.

## À disposição

Por falar em Roberto Requião, ele já começou a organizar o partido com vistas a eleger o máximo possível de prefeitos alinhados a seu grupo nas eleições do próximo ano. “Eu não serei candidato a nada”, disse o senador durante reunião na segunda-feira à noite, assinalando que pretende marcar presença em todos os municípios onde o PMDB tiver candidatos majoritários em 2016.

## Reeleição

Principal figura do PSD paranaense, o cascavelense Eduardo Sciarra deverá ser reconduzido à presidência estadual do partido na convenção do próximo sábado. O encontro será das 8 às 13 horas, na Sociedade Thalia, em Curitiba, e também definirá a nova composição do diretório estadual.

## Dilma vem aí

Com a popularidade mais baixa do que nunca, Dilma Rousseff começa a circular pelo País para mostrar a cara e tentar recuperar sua imagem junto à opinião pública. Nesta sexta-feira, por exemplo, deverá vir ao Paraná para inaugurar um conjunto com 700 casas populares na cidade de Paranaíba.

## A verdade...

Na sessão de ontem da Assembleia Legislativa o deputado Elio Rusch exibiu dois filmes no telão da Casa que, segundo ele, desmascaram tanto o senador Roberto Requião quanto a líder grevista Marlei Fernandes, que “surfaram” como poucos nas ondas da greve que paralisou as aulas na rede estadual de ensino.

\* A sessão de ontem do Legislativo cascavelense teve mais que o embate acirrado entre alguns vereadores, conforme relatado nas duas notas anteriores. \* Também teve música do Rio Grande Amado durante a homenagem prestada pela Casa ao cantor e comunicador Teixeira (foto), do Grupo Tarobá. \* A Prefeitura de Cascavel vai investir mais de R\$ 6,2 milhões em combustíveis. O resultado da licitação para conhecer a empresa fornecedora será conhecido no próximo dia 29.

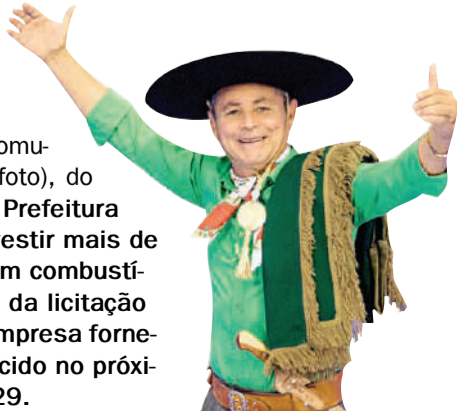

Sem perdão

# Três Oscips terão que devolver R\$ 11 milhões

Quatro dos sete recursos negados pelo TCE referem-se a prefeituras da região Oeste

**Curitiba** – Recursos referentes a sete processos, quatro dos quais envolvendo prefeituras da região Oeste, foram negados pelo TCE-PR (Tribunal de Contas do Estado do Paraná), que manteve, com isso, a determinação para devolução de R\$ 11 milhões por Oscips (Organizações da Sociedade Civil de Interesse Público) aos cofres municipais.

Além disso, foram mantidas as multas relativas a esses processos, num total de R\$ 492.920,20. Todos eles referem-se a convênios por meio

## IRREGULARIDADES

Segundo a Diretoria de Análise de Transferências do TCE-PR, a principal irregularidade verificada nas contas de Oscips é a terceirização ilegal de mão de obra, especialmente na área da saúde, utilizada para burlar o princípio constitucional do concurso público e os limites de gasto com pessoal impostos pela Lei de Responsabilidade Fiscal. Também foi identificado o pagamento de taxa administrativa e de despesa com custo operacional sem comprovação, dentre outras falhas.

dos quais municípios paranaenses repassaram recursos a essas instituições.

Entre os processos nos quais os recursos foram negados, cinco referem-se à Oscip Instituto Confiance. E desses cinco, três foram firmados com as prefeituras de Santa Helena (em 2010, para prestação de serviços nas áreas administrativa, de turismo, indústria, comércio e gestão portuária), Formosa do Oes-

te (em 2010, para a execução de projeto ligado à área de infraestrutura do município) e São Miguel do Iguacu (em 2009, para serviços de limpeza urbana e conservação de prédios públicos).

Os outros processos são relativos a convênios do Instituto Corpore e Adesobras (Agência de Desenvolvimento Educacional e Social Brasileira). Esse último foi firmado em 2009 com a Prefeitura de Matelândia.

# Seibert é condenado por improbidade

**Cascavel** – Mário Seibert, que segue recebendo normalmente seu salário de vereador mesmo afastado da Câmara, foi condenado por improbidade administrativa em ação que transitou na Vara da Fazenda Pública de Cascavel. Terá que pagar multa cujo valor deverá ser tornado público hoje.

O processo se refere ao empréstimo de aproximadamente R\$ 60 mil contraído junto ao falecido ex-secretário Clé-

verson Thomé e que, conforme o processo, estava sendo pago mediante a devolução do salário da esposa do vereador, Marilei Isabel Garcia Seibert, que foi nomeada com esse fim em cargo de comissão na administração do então prefeito Lísias Tomé.

A sentença da juíza Raquel Fratantonio Perini também condenou Marilei Isabel e o espólio de Cléverson Thomé. Já o ex-prefeito Lísias Tomé foi absolvido.



Mesmo afastado da Câmara, Seibert vem recebendo normalmente o salário de vereador

## AÇÃO ANTIGA

A ação por improbidade administrativa contra Seibert e os demais réus foi aberta em novembro de 2008, um ano depois da morte do secretário Cléverson Thomé num acidente de moto na Avenida Brasil, a partir de uma denúncia do Ministério Público. Vale lembrar que mesmo afastado do mandato na Câmara, o vereador segue recebendo normalmente o subsídio de R\$ 9.600,00 por determinação da Justiça.

# Reajuste será votado na semana que vem

**Curitiba** - O presidente da Assembleia Legislativa, deputado Ademar Traiano, suspendeu até a semana que vem a votação do projeto de reajuste salarial do funcionalismo público estadual que estava prevista para ontem. A decisão foi uma resposta à bancada de oposição, que segundo Traiano, rompeu acordo fechado anteriormente ao apresentar emenda ao proje-

to do governo.

A oposição apresentou emenda propondo reajuste de 8,17% retroativo a maio, que acabou rejeitada durante a sessão de ontem da CCJ (Comissão de Constituição e Justiça). Com isso, irá a votação mesmo a proposta que prevê aumento de 3,45% a ser pago em outubro, e outros 8,5% em janeiro de 2016 – relativos à inflação estimada para 2015.

“Por enquanto, não há a menor possibilidade de votação. O projeto está em ‘stand by’, aguardando a manifestação da oposição”, disse Traiano. “Se recorrerem, o prazo pode ir até 15 de julho”, advertiu. Pelo regimento interno da Assembleia, os deputados entram em recesso a partir do dia 17 de julho, e só retomam as sessões em agosto.

**PGR com quatro candidatos**

Além de Rodrigo Janot, que postula a reeleição, o comando da PRG (Procuradoria Geral da República) terá outros três concorrentes: os subprocuradores Carlos Frederico Santos, Mario Bonsaglia e Raquel Dodge. A campanha eleitoral começou ontem e irá até 4 de agosto, um dia antes da escolha da lista triplíce por membros do MPF de todo o País.

**Barboza descarta Presidência**

O ex-ministro do STF (Supremo Tribunal Federal) Joaquim Barbosa reiterou ontem, em São Paulo, que não cogita se candidatar à Presidência da República em 2018. "Eu nunca pertenci a esse mundo da política. Eu nunca tive qualquer tipo de envolvimento, não saberia por onde começar", declarou Barbosa. "Para dizer a verdade, acho que eu seria trucidado", completou.

**Maioridade penal****Presídios são "escolas do crime", adverte ministro**

**Brasília** – O ministro da Justiça, José Eduardo Cardozo, criticou duramente a proposta de redução da maioridade penal, de 18 para 16 anos, ao participar de audiência sobre o tema na manhã de ontem, na Câmara dos Deputados.

"As penitenciárias brasileiras são verdadeiras escolas do crime. Dentro delas atuam organizações criminosas que comandam a violência fora", destacou Cardozo aos integrantes da Comissão de Direitos Humanos.

"Boa parte da violência que temos na nossa sociedade, dos crimes, das drogas, das situações que atingem profundamente nossa vida cotidiana e aterrorizam o cidadão, é comandada de dentro dos presídios. Ora, o que vamos fazer então? Colocar adolescentes dentro dos presídios para serem capturados



**Cardozo participou de audiência pública ontem na Câmara Federal**

por essas organizações criminosas?", indagou.

Atualmente, os deputados federais analisam uma PEC (Proposta de Emenda à Constituição) que reduz para 16 anos a

idade mínima para responsabilização criminal. O texto está sob análise de uma comissão especial da Câmara e, se aprovada, será então submetido à apreciação do plenário.

**MP indica rejeição das contas da Dilma**

**Brasília** – Não é nada favorável para a presidente Dilma Rousseff o cenário que envolve o julgamento das contas de 2014 do Governo Federal pelo TCU (Tribunal de Contas da União), marcada para esta quarta-feira. O Ministério Público de Contas, que atua junto à corte, sugeriu aos ministros que votem pela reprovação do balanço.

Em documento encaminhado aos nove ministros do tribunal, o procurador Júlio Marcelo de Oliveira enumera uma série de

irregularidades. "O que a Nação assistiu, perplexa, foi a uma verdadeira política de irresponsabilidade fiscal, marcada pela deformação de regras para favorecer aos interesses da chefe do Poder Executivo em ano eleitoral e não os interesses da coletividade no equilíbrio das contas públicas", declara o MP de Contas.

**RESGATANDO 1937**

O relatório do MP de Contas resgata um fato histórico

para indicar a reprovação das contas. "A sociedade brasileira espera dos ministros do TCU a mesma postura de independência que marcou a atuação do ministro Francisco Thompson Flores, o qual, na qualidade de relator, levou o tribunal a rejeitar, em 1937, as contas do então presidente da República Getúlio Vargas, em histórica decisão que dignifica a atuação da corte de contas em toda República", diz o documento.

**Palocci faturou R\$ 35 milhões, diz Folha**

**São Paulo** - A empresa de consultoria do ex-ministro da Fazenda Antonio Palocci faturou R\$ 34,9 milhões entre 2007 e 2010, época em que ele exercia o mandato de deputado federal. No período, sua empresa, a Projeto, foi contratada por 60 clientes de diferentes setores da economia, como firmas de planos de saúde, de alimentação e incorporadoras de imóveis.

A denúncia foi publicada ontem pelo jornal Folha de S. Paulo e indica que os princi-

pais clientes da Projeto foram a Amil, o escritório de advocacia do também ex-ministro Marcio Thomas Bastos (Justiça) e a Caoa Montadora de Veículos, todos com pagamentos acima de R\$ 5 milhões.

As atividades como consultor privado foram a causa da queda de Palocci do comando da Casa Civil no governo Filma. Antes disso ele havia integrado o primeiro governo do ex-presidente Lula como ministro da Fazenda.

**NA MIRA DA PF**

Atendendo a um pedido do Ministério Público Federal, o juiz federal Sérgio Moro, responsável pelas investigações da Operação Lava Jato, determinou que a Polícia Federal abra inquérito para investigar se ao menos parte do dinheiro recebido por Antônio Palocci não saiu dos cofres da Petrobras.

**coluna Esplanada**

POR LEANDRO MAZZINI Twitter @colunaesplanada

**Venezuela causa crise entre Câmara e Itamaraty**

O tempo fechou feio entre um grupo de deputados capitaneados por Raul Jungman (PPS-PE) e o Ministério de Relações Exteriores. Membros da Comissão de Relações Exteriores e Defesa Nacional querem convocar o chanceler Mauro Vieira para explicar a neutralidade do governo brasileiro sobre a instabilidade política na Venezuela. Os parlamentares acusam o Itamaraty de boicotar há mais de dois meses uma tentativa de visita de uma comitiva ao país vizinho, e atacam o diretor da assessoria parlamentar do MRE, Pedro Bório. Procurada, a assessoria do Itamaraty não se pronunciou.

**Ditadura civil**

O clima é tenso com a greve de fome de Leopoldo López, presidente opositor de Maduro detido há meses acusado, sem provas, de complô contra o governo.

**Prévia**

Mês passado a crise foi com o Senado, que barrou sabatina de novos embaixadores enquanto o Itamaraty não divulgasse dados sobre gastos, o que ocorreu dois dias depois.

**No chão**

Para piorar o cenário, na segunda à noite o senador Ronaldo Caiado (DEM-GO) acusou o governo de Nicolás Maduro de desautorizar ida de comitiva com avião da FAB.

**Brasil sedentário**

O Ministério do Esporte divulga na próxima terça, no SESC Tijuca no Rio, a pesquisa nacional inédita sobre a prática de esportes e atividades físicas, conforme adiantamos há dois meses. Acredite: metade da população está sedentária. As mulheres em cenário pior

**Mais Quadras**

A radiografia da prática de esportes no País que sediará os Jogos 2016 vai nortear ações do ministério: em quê e onde investir – o ministro George Hilton vai distribuir a numa revista de 40 páginas para escolas, universidades e secretarias de governo.

**Frente dos BRICS**

A Frente Parlamentar da Gestão Pública promoverá intercâmbio com Parlaentos dos BRICS. O presidente da Frente, deputado Gilberto Nascimento (PSC-SP), representou o grupo em visita da comitiva do Brasil a Moscou, onde fez as tratativas no Fórum.

**Descarbonização**

'Descarbonização' passou a ser a mais citada pela ministra Izabella Teixeira (MMA). 'O Biodiesel terá participação na descarbonização e poluição no País? Qual?'

**No ar**

Um detalhe, a GOL é pioneira e

ainda única companhia aérea brasileira a realizar parte de seus voos com biocombustível.

**Lulinha 2.0**

O ex-presidente Lula faz media training. Para voltar a ser o Lulinha Paz e Amor de 2002, agora com vistas a 2018. O primeiro teste deu certo, foi no congresso do PT. Discursou com surpreendente calma, porém com ironia, ao citar jornais e crise no setor.

**Má notícia**

Aliás, ontem, para alegria do Lula, o portal dos Jornalistas divulgou a conta: mais de mil profissionais demitidos em 50 redações nos últimos meses. Mas por conta da crise, não de incompetência de gestão. Já a gestão do Governo federal...

**Coldre no divã**

A direção da Central dos Sindicatos do Brasil descobriu que só existem 14 psicólogos e 13 psiquiatras para atender todos os setores da PF, com 3 mil servidores. A Federação dos policiais cita que nos últimos 3 anos pelo menos 20 agentes se suicidaram.

**Jovens & Poder**

Mais sobre a PEC que reduz para 29 anos a idade mínima para governadores e senadores. Conta uma raposa que, ao conhecer Fernando Collor eleito presidente, Jânio Quadros o achou muito jovem para o maior cargo do País. Collor lembrou que Jânio também tinha 41 quando assumiu. 'E você viu no que deu!', finalizou o velho.

**Janela para gênero**

A Câmara analisa a emenda aglutinativa 37, que cria cota para mulheres no Congresso, como último ponto da reforma política. Um gaioito soltou esta na reunião de líderes: 'Só passa se também houver 'janela' para troca de sexo'.

**Jeitinho**

A 'janela', artifício usado em ocasiões anteriores, é o bordão usado no Congresso como brecha legal para troca de partidos sem risco de perder o mandato.

**Ponto Final**

Até tu, Vaticano? Repórter perdeu credencial por 'furo' sobre encíclica papal.

Com Luana Lopes, Equipe de DF e SP

[www.colunaesplanada.com.br](http://www.colunaesplanada.com.br) - contato@colunaesplanada.com.br - Caixa Postal 1980 - CEP 70254-970 - Brasília DF

**Líder da Al-Qaeda é morto**

A Al-Qaeda na Península Arábica confirmou a morte em um ataque de drone de seu líder, Naser al-Wahishi (foto), um carismático veterano jihadista e ex-sócio de Osama bin Laden, em um vídeo divulgado ontem. "Wahishi morreu em um ataque de drone americano contra ele, ao lado de outros dois mujahedines", afirma um integrante da Al-Qaeda no vídeo publicado no YouTube pelo Al-Malahem, o serviço de propaganda do grupo jihadista.



**Energia**

**Luz residencial subirá mais 14,62% no Paraná**

**Reajuste foi autorizado pela Aneel e passará a valer no dia 24 deste mês**

**Curitiba** - A Aneel (Agência Nacional de Energia Elétrica) aprovou ontem um reajuste de 14,62% nas tarifas residenciais praticadas pela Copel em 396 municípios do Paraná. O reajuste será aplicado a partir do dia 24 de junho e se refere à correção anual normal prevista no contrato de concessão da distribuidora. A alta atingirá

4,3 milhões de unidades consumidoras.

Para as indústrias, que estão na categoria de alta tensão, o reajuste médio será de 15,61%. A média para baixa tensão, que inclui, além dos consumidores residenciais, a classe de consumidores rurais, cooperativas de eletrificação, serviços públicos e comércio de porte menor, será de 15,09%. Na média geral, o reajuste será de 15,32%.

Este foi o segundo reajuste autorizado pela Aneel neste ano. Em março, começou a valer uma alta de 36,8%, em média. Foi um reajuste extraordinário, permitido

pela agência para compensar custos que as distribuidoras tiveram de absorver os encargos que no ano passado eram bancados pelo tesouro e o custo extra para a compra de energia de Itaipu.

O reajuste repõe percentuais que haviam sido autorizados à Copel em 2013 e 2014, mas que foram diferidos, ou seja, jogados para a frente. Em junho de 2013, a estatal foi autorizada a aplicar um reajuste de 14,61%. O governo do estado pediu que o aumento fosse cancelado e, em negociação com a Aneel, acertou o diferimento de uma parcela de 5%.

**Detran abre edital de credenciamento a clínicas médicas e psicológicas**

**Curitiba** - O Detran (Departamento de Trânsito do Estado do Paraná) divulgou ontem um novo edital de credenciamento de clínicas médicas e psicológicas de trânsito no Estado. A portaria 303/2015 traz atualizações nos requisitos de estrutura física e profissional das clínicas que estão em fase de renovação ou desejam solicitar um primeiro credenciamento.

Entre as determinações da publicação está a exigência de pelo menos um psicólogo e um médico, sem intermediações ou terceirizações de serviços, para atuar na clínica credenciada. No caso daqueles que pretendem realizar exames especiais a exigência é que tenha dois profissionais médicos. A oportunidade é válida aos municípios-sede de circunscrições regionais de trânsito e de Postos Avançados.

O prazo de credenciamento será de 12 meses, podendo ser renovada por iguais e sucessivos períodos de 60 meses. No-

venta dias antes do prazo final a clínica de trânsito deverá solicitar a renovação do credenciamento no sistema de habilitação do Detran e protocolada na respectiva Ciretran, caso contrário, os serviços podem ser encerrados.

Após a conclusão da análise da documentação e considerando-a qualificada, o Detran informará a clínica e enviará a Guia para pagamento da taxa de vistoria. Na sequência, o representante da clínica deverá encaminhar o comprovante para a coordenadoria de habilitação do Detran.

A documentação relacionada no Edital deve ser acompanhada da Guia de Recolhimento, disponível no site do Detran ([www.detran.pr.gov.br](http://www.detran.pr.gov.br)) paga e entregue no Departamento, situado à Avenida Victor Ferreira do Amaral, 2940 - térreo - Capão da Imbuia - Curitiba/ Paraná no horário compreendido entre 08h e 14h dos dias úteis.



Este foi o segundo reajuste autorizado pela Aneel desde o início deste ano no Paraná

**Vendas do comércio varejista caem no Paraná e no Brasil**

**Curitiba** - O faturamento real (descontada a inflação) do comércio varejista paranaense caiu 9,9% em abril de 2015, em relação ao mesmo mês de 2014. No Brasil, o recuo foi de 8,5% em média, segundo a Pesquisa Mensal do Comércio, realizada pelo IBGE (Instituto Brasileiro de Geografia e Estatística), divulgada ontem. A pesquisa contempla, além do varejo, as atividades de veículos, motos, partes e peças e materiais de construção.

Os setores que mais contribuíram para esse resulta-

do foram veículos, motocicletas, partes e peças (com queda de 25,4%), móveis (redução de 15,9%), tecidos, vestuário e calçados (com menos 11,1%), eletrodomésticos (-7,5%), hipermercados e supermercados (-1,7%) e artigos de uso pessoal (-0,3%).

No acumulado do primeiro quadrimestre deste ano, o comércio varejista paranaense recuou 6,4% ante decréscimo de 6,1% na média nacional. Em doze meses, encerrados em abril de 2015, as vendas do comércio regional caíram 5,1%.

**INDICADORES ECONÔMICOS**

DÓLAR				16/06			
	% dia compra	venda	% mês				
COMERCIAL	-1,0%	3,0940	3,0950	-2,9%			
PTAX [BC]	+0,1%	3,1076	3,1082	-2,2%			
PARALELO	-0,6%	3,0700	3,2900	-2,4%			
TURISMO	-0,6%	3,0700	3,2700	-2,4%			
EURO	-0,1%	3,4914	3,4933	0,0%			

US\$ 1 É IGUAL A:		MOEDAS X REAL	
lêne	123,40	lêne	R\$ 0,0252
Libra est.	0,6395	Libra est.	R\$ 4,86
Euro	0,8898	Peso arg.	R\$ 0,34
Peso arg.	9,046	R\$1:	1.653,44 guaranis

POUPANÇA - TR			
Período/depósitos...	Poup. antiga	Poup. nova	TR
até 3/5/12	part. 4/5/12		
16/5 a 16/6	0,6237	0,6237	0,1231
17/5 a 17/6	0,6600	0,6600	0,1592
18/5 a 18/6	0,6887	0,6887	0,1878
19/5 a 19/6	0,6929	0,6929	0,1919
20/5 a 20/6	0,6836	0,6836	0,1827

BOVESPA				16/06			
IBOVESPA:	+1,06%	53.702 pontos					
Ações	%	R\$					
Petrobrás PN	+2,77%	13,35					
Vale PNA	-2,46%	17,02					
Itaunibanco PN	+3,54%	34,55					
Brasil ON	+3,34%	23,21					
Marfrig ON	+5,88%	4,50					
JBS ON	+4,35%	16,57					

ÍNDICES DE INFILAÇÃO				
Índice em %	ABR	MAI	ano	12m
IPCA (IBGE)	0,71	0,74	5,34	8,47
IGP-M (FGV)	1,17	0,41	3,64	4,11
IGP-DI (FGV)	0,92	0,40	3,79	4,83

REAJUSTE DE ALUGUÉIS				
Índice	ABR	MAI	JUN	
IGP-M (FGV)	1,0316	1,0355	1,0411	
IGP-DI (FGV)	1,0346	1,0394	1,0483	

\* Correção anual. Multiplique valor pelo índice

SELIC ANUAL: 13,75% | TJLP: 6,00%/ano

TABELA DO IR			
BASE [R\$]	Aliq. %	deduzir	
Até 1.903,98	-	-	
De 1.903,99 até 2.826,65	7,5	142,80	
De 2.826,66 até 3.751,05	15	354,80	
De 3.751,06 até 4.664,68	22,5	636,13	
Acima de 4.664,68	27,5	869,36	

SAL. MÍNIMO PR (maio/2015 a abril/2016)			
I	R\$ 1.032,02	III	R\$ 1.111,04
*II	R\$ 1.070,33	IV	R\$ 1.192,45

Em reais. \*Faixa II: empregados domésticos.

OUTROS INDICADORES				
TJLP [%]	ABR	MAI	JUN	
	6,00	6,00	6,00	
SaL. mínimo	788,00	788,00	788,00	
UPC	22,60	22,60	22,60	

CUSTO DA CONSTRUÇÃO [CUB]				
R\$/m2	ABR	MAI	%m	%ano
Paraná	1.223,35	1.228,34	0,41	1,57
Norte	1.204,89	1.213,26	0,69	1,58
Oeste	1.222,03	1.231,35	0,76	2,17

PREVIDÊNCIA		COMP. MAIO	
Empresário/empregador			
Contribui com 11% sobre o pró-labore, entre R\$ 788,00 [R\$ 86,68] e R\$ 4.663,75 [R\$ 513,01], por GPS			
Autônomo			
1) Quem só recebe de p. físicas: recolhe 20% entre R\$ 788,00 [R\$ 157,60] a R\$ 4.663,75 [R\$ 932,75]. 2) Recebe de p. jurídicas: a empresa recolhe 11% sobre o máximo de R\$ 4.663,75 [R\$ 513,01] e desconto do autônomo. 3) Recebe de jurídicas e físicas: desconto de 11% sobre o que recebe de jurídicas até R\$ 4.663,75 [R\$ 513,01]. Se não atingir este teto, recolhe 20%, sobre a diferença até R\$ 4.663,75. 4) Aut. especial: sobre R\$ 788,00, recolhe 5% [donas de casa, Lei 12.470/2011] ou 11% [demais especiais], mas só aposenta por idade..			
Facultativo			
Contribui com 20% sobre R\$ 788,00 [R\$ 157,60] a R\$ 4.663,75 [R\$ 932,75], através de carnê.			
Assalariados			
Salários até R\$ 1.399,12	8%		
de R\$ 1.399,13 até R\$ 2.331,88	9%		
de R\$ 2.331,89 até R\$ 4.663,75	11%		
Emp. domésticos	Aliq. %	R\$ mín	R\$ máx
Empregado	8 a 11	63,04	513,01
Empregador	12	94,56	559,65
Total	20 a 23	157,60	1.072,66

Venc.: empresas 19/6 e pessoas físicas 15/6

**MERC. RURAL**

PREÇO PRODUTOR (DERAL/SEAB)				
Em 16/06	PR	DIA	30d.	Casc.
SOJA	57,13	0,4%	0,0%	56,50
MILHO	19,65	0,0%	-1,0%	19,00
TRIGO	34,71	-1,6%	-2,7%	33,00
BOI GORDO	146,12	0,2%	-0,7%	145,00
FRANGO	2,27	0,0%	4,6%	2,07

BOLSA DE CHICAGO				
Em 16/06	CONT.	FECH.	DIA	30d.
SOJA	jul/15	957,50	19,75	0,4%
FARELO	jul/15	320,80	7,60	5,8%
MILHO	jul/15	354,00	5,75	-3,1%
TRIGO	jul/15	488,75	-0,50	-4,4%

LOTES/ATACADO (Ag.DOSSIEI.DINHEIRO)				
Em 16/06	PRAÇA	R\$	SEM	30d.
SOJA	Cascavel	61,00	-0,8%	1,7%
SOJA	Paranaguá	67,00	-0,4%	1,5%
MILHO	Cascavel	21,00	0,0%	-2,3%

PRODUTOR e LOTES: soja, milho e trigo em sc 60kg, boi gordo em arroba e frango em kg. CHICAGO: pontos-scents de US\$ /bushel na soja [27,2kg], milho e trigo [25,4kg] e US\$ tonelada curta no farelo [907kg]. DIA: var. em pontos



**Promoção**  
**POUPAR NO**  
**SICREDI**  
**É TUDO DE BOM.**  
**SICREDI VANGUARDA PR/SP**

**Aplicou, ganhou na hora!**

**POUPANÇA • DEPÓSITOS A PRAZO**

**Além de solidez, tradição e rentabilidade, você ainda ganha prêmios.**

**Saiba mais e confira o regulamento na sua unidade de atendimento.**

Promoção válida para os associados da cooperativa Sicredi Vanguarda PR/SP, no período de 23/02/2015 até o dia 30/06/2015 ou até esgotarem os estoques. Consulte regulamento completo da promoção e condições de contratação dos produtos participantes nas unidades de atendimento da cooperativa Sicredi Vanguarda PR/SP. Imagens meramente ilustrativas. SAC Sicredi - 0800 724 7220 / Deficientes Auditivos ou de Fala - 0800 724 0525. Ouvidoria Sicredi - 0800 646 2519.

**GENTE QUE COOPERA CRESCE**

**SICREDI**

No STF

# Fachin herda lista com quase 1.500 processos

**Brasília** - Em uma cerimônia concorrida, o jurista e advogado Luiz Edson Fachin tomou posse ontem como ministro do STF (Supremo Tribunal Federal). O novo magistrado ocupará a cadeira deixada vaga, em agosto do ano passado, com a aposentadoria do ministro Joaquim Barbosa. Com a chegada de Fachin, a Suprema Corte volta a ter 11 ministros.

Em uma solenidade rápida, que durou menos de 20 minutos, o novo ministro jurou cumprir a Constituição. “Prometo bem cumprir os deveres

de ministro do Supremo Tribunal Federal, em conformidade com a Constituição e as leis da República”, disse.

Fachin começa a trabalhar já nesta quarta, quando participa de sua primeira sessão de julgamento no plenário. Só na semana que vem começa a julgar na Primeira Turma do STF, composta também pelos ministros Marco Aurélio Mello, Luiz Fux, Rosa Weber e Luís Roberto Barroso.

No gabinete, Fachin deverá herdar mais de 1.400 processos deixados por Ricardo Lewandowski depois que o

ministro assumiu a presidência da Corte, em setembro do ano passado.

Além desses, ele já poderá receber outros que chegam diariamente à Corte e numa quantidade maior que os demais ministros, como forma de compensar casos extras que eles receberam nos mais de dez meses em que a vaga esteve vazia.

Advogado de carreira, Fachin conquistou notoriedade no meio jurídico por novas teses envolvendo direito civil e de família, áreas nas quais se especializou.



Fachin (centro) foi conduzido ao plenário pelo ministro mais antigo, Celso de Mello, e o mais novo, Luís Roberto Barroso

## TRAJETÓRIA

Nascido em Rondinha (RS), Fachin mudou-se com a família para o Paraná ainda criança, onde viveu sua infância. Graduou-se em Direito em 1980 pela UFPR (Universidade Federal do Paraná), onde atualmente dá aulas Direito Civil. Antes disso, concluiu mestrado em 1986 na Pontifícia Universidade Católica de São Paulo, onde também fez doutorado, finalizado em 1991.

Além de professor universitário, é sócio de sua própria banca, a Fachin Advogados Associados, fez pós-doutorado no Canadá, foi pesquisador convidado do Instituto Max Planck, na Alemanha, e professor visitante do King's College, na Inglaterra.

# Morre empresário Olacyr de Moraes, o “Rei da Soja”

**São Paulo** - O empresário Olacyr de Moraes morreu aos 84 anos na madrugada de ontem, em São Paulo. Segundo o site do empresário, ele lutava contra um câncer de pâncreas

descoberto no início de 2014.

Ele ficou conhecido como “O Rei da Soja” após se tornar o maior produtor mundial do grão no mundo. “Durante sua carreira chegou a ter mais de

40 empresas nos setores de construção civil, agrícola e exploração de minérios”, diz o site do empresário. Atualmente, ele era dono de importantes jazidas de minérios raros

na Bahia, Piauí e São Paulo. “Olacyr de Moraes foi um dos maiores empreendedores do Brasil, desbravador e visionário, apostou no potencial agrícola do centro-oeste bra-

sileiro investindo na pesquisa e produção de grãos e algodão em uma época em que poucos acreditavam que o solo dessa região fosse receptivo a essas culturas”, diz o site.



# O mundo tem um bom exemplo. E a Itaipu, um grande reconhecimento.

**Cultivando Água Boa.**  
**Vencedor do Prêmio da ONU como melhor prática do mundo na gestão das águas.**



Em meio a uma grande preocupação com os recursos hídricos no mundo, surge uma grande notícia: a Itaipu Binacional e seus parceiros receberam o Prêmio Water For Life (Água para a Vida) da Organização das Nações Unidas - ONU, na categoria “melhores práticas de gestão das águas e desenvolvimento sustentável”. Mais do que orgulho, esse prêmio nos dá a certeza de que estamos no caminho certo da preservação e da sustentabilidade do planeta.

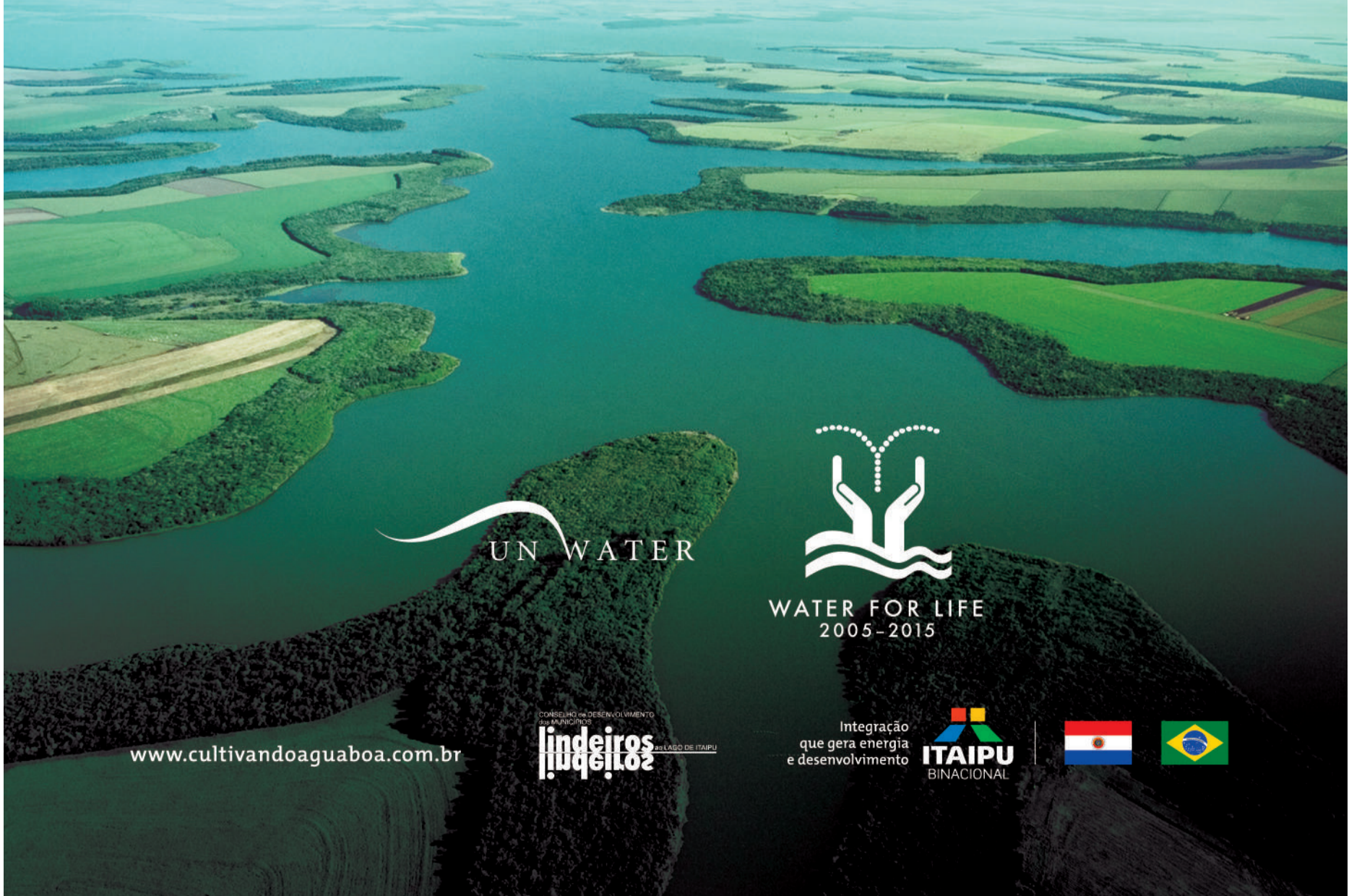

UN WATER

WATER FOR LIFE  
 2005-2015

[www.cultivandoaguaboa.com.br](http://www.cultivandoaguaboa.com.br)



Integração  
 que gera energia  
 e desenvolvimento



### Doação de livros

Os professores da Unioeste vinculados ao Adunioeste (Sindicato de Docentes da Unioeste) realizam desde o dia 10 uma campanha de doação de livros, revistas e gibis para a Biblioteca Pública, como atividade do movimento de greve da categoria. As doações podem ser feitas até o dia 26, no Adunioeste, localizada na Rua Universitária, em frente ao câmpus da Unioeste, de segunda a sexta-feira, das 13h30 às 17h30. Os livros doados ficarão na sede do sindicato e no fim do mês serão levados à biblioteca.

### Workshop sobre exportações

Estão abertas as inscrições aos interessados em participar do "Workshop operações simplificadas para exportação: regime Exporta Fácil". O encontro será hoje à noite, às 19h, na Acic. O facilitador será Edson de Ávila. A participação é gratuita. Mais informações pelos telefones 3220-7455 e 3321-1400.

## Saúde

# Ambulância fica três horas na porta do hospital com paciente

**Superlotado, pronto-socorro do HU atende acima da capacidade**

**Cascavel** - Uma ambulância do Siate teve que ficar parada ontem em Cascavel por horas. O fato ocorreu quando o Siate levava um menino de 10 anos com fratura exposta na perna ao HU (Hospital Universitário). O hospital estava superlotado e não tinha macas para os pacientes. Por conta disso, a ambulância parou de circular por três horas, das 12h45 às 15h40, uma vez que o garoto ficou na maca da ambulância enquanto aguardava e realizava os procedimentos.

Conforme a assessoria do Siate, a situação ocorre quase que diariamente. "Não é a primeira vez, isto ocorre normalmente, com frequência. Apesar disso, ainda não aconteceu de deixarmos de atender alguma pessoa por estarmos com um dos veículos parados", explica. "Mas existe uma chance potencial de pessoas ficarem sem atendimento por conta da ambulância parada", admite.

Cascavel conta hoje com quatro ambulâncias do Siate. Quando a situação é registrada, apenas três continuam cir-



Na falta de macas no Hospital Universitário, pacientes precisam aguardar nas macas do Siate e Samu

culando. "Quando é necessário o médico faz uma adaptação emergencial, mas a ambulância nunca ficou mais de uma ou duas horas paradas", diz a assessoria. Além do Siate, a situação também já ocorreu com o Samu. "Quando isso acontece, tentamos arrumar outra maca, ou alguma

nossa que esteja sobrando, ou de alguma UPA", explica o coordenador clínico do Consamu, Marlon Barros Correia.

Hoje o HU conta com 25 leitos, destes, 20 são convencionais e cinco são de capacidade semi-intensiva. "Diariamente a central de leitos encaminha relatórios a cada 12 horas so-

bre a situação dos leitos, neste caso algum outro hospital deveria ter aceitado", informou a assessoria de imprensa do HU. Na tarde de ontem, 34 pessoas estavam sendo atendidas no pronto-socorro, nove a mais que a capacidade.

• NATHALIA LEHNEN

## EstaR será ampliado segunda-feira

**Cascavel** - A Cettrans informa que a partir da próxima segunda-feira (22) será realizada a ampliação da área regulamentada pelo EstaR. O estacionamento regulamentado funciona de segunda a sexta-feira, das 9h às 18h e aos sábados das 9h às 13h, com uso obrigatório de cartão.

### NOVOS PONTOS

A ampliação será nos seguintes pontos: Rua Rio Grande do Sul, entre as ruas Vereador Luiz Picolli e Marechal Deodoro; Avenida Brasil (sentido oeste/leste), entre a Rua Vereador Luiz Picolli e Praça do Migrante; Avenida Brasil (sentido leste/oeste), entre as ruas Marechal Floriano e Vereador Luiz Picolli; Rua Paraná, entre as ruas Marechal Floriano e Vereador Luiz Picolli; Rua Marechal Floriano, entre a Rua Paraná e a Avenida Brasil; Rua Marechal Deodoro, entre as ruas Paraná e Rio Grande do Sul; Rua Nereu Ramos, entre a Rua Paraná e a Avenida Brasil; Rua Uruguai, entre a Rua Rio Grande do Sul e a Avenida Brasil.

# Pastoral da Criança muda e já atende em novo endereço

**Cascavel** - Com 712 voluntárias e 25 coordenadoras nas paróquias de Cascavel, a sede administrativa da Pastoral da Criança mudou de endereço há três meses. Ela está na Rua Luis Venturim, no antigo Lar Esperança, na saída para Toledo próximo à Rua Jorge Lacerda.

A entidade que há mais de três décadas atende crianças de zero a seis anos, tem sido grande aliada às famílias, sobretudo as carentes. Com sua famosa multimistura, já salvou milhões de crianças.

Em Cascavel são 7.312 atendidas e segundo a coordenadora, Maria Lourdes Schram, a principal luta se

tornou a obesidade e o sobrepeso. "Deixamos de cuidar de crianças desnutridas e passamos a ajudar as mães a preparar um alimento mais saudável às que estão acima do peso. A desnutrição não chega a 1% das que fazem o acompanhamento", afirma.

"A pesagem ocorre todo mês e a metragem ocorre a cada três meses. Quando preciso, há o complemento nutricional", acrescenta Schram.

Este complemento é a multimistura, composta por farelo de fibras de trigo, de folhas verdes escuras, de fubá e da farinha de mandioca. Na maioria dos casos é orientada com duas colhe-

res ao dia. "Infelizmente com a correria, os pais estão ausentes devido ao trabalho e os filhos estão cada vez mais sedentários. Nossa maior dificuldade é cortar as guloseimas", acrescenta a coordenadora.

Quem precisar do atendimento e acompanhamento a Pastoral da Criança ela está presente em todas as paróquias diocesanas de Cascavel, exceto na Catedral.

Na sede administrativa, além da Pastoral da Criança também está a caritas, a Pastoral do Idoso, a Pastoral Carcerária e a Pastoral do Menor.

• ELIANE ALEXANDRINO



O sobrepeso e a obesidade são os desafios atuais da Pastoral, lembra a coordenadora geral Maria Lourdes Schram



## Geada

# Em Cascavel a sensação térmica chegou a -1°C

**Menor temperatura registrada ontem em todo Paraná foi -2,2°C, na cidade de Palmas**

**Cascavel** - A primeira onda de frio intenso chegou com impacto no Paraná ontem. Várias cidades do Sul, Sudoeste e Oeste do Estado amanheceram com uma camada de gelo que em alguns locais foi mais intensa.

Em Cascavel os termômetros registraram 2,9°C na madrugada com sensação térmica de -1°C, considerado o dia mais frio do ano. Quem levantou cedo ontem, além de encarar o forte frio também apreciou um lindo cenário. A fina camada de

gelo deixou a cidade com cara de inverno serrano.

Segundo o meteorologista Fernando Mendes, a onda de frio teve uma durabilidade pequena se comparada à de outros anos. "A massa de ar polar foi a responsável pela queda nas temperaturas e também pela formação de geada. Essa foi considerada a primeira onda de frio mais intenso no Estado com característica de inverno, mas de pequena duração de até 12 horas", ressalta.

A estação mais fria do ano começa oficialmente no domingo, dia 21. Nesta quarta-feira as temperaturas vão variar de 12°C a 24°C, o sol vai aparecer e dividir espaço com muitas nuvens.

●ELIANE ALEXANDRINO

## Menor temperatura em Palmas

A previsão de frio e geada em Curitiba e região foi confirmada ontem. A capital paranaense amanheceu com 0,6 C, temperatura registrada pelo Instituto Tecnológico Simepar por volta das 7 horas. Mas a menor temperatura registrada ontem em todo Paraná foi -2,2 C, na cidade de Palmas, no Sul do Estado. A Ilha do Mel, no Litoral, tem a temperatura mais alta: 10 C.



Belos cenários marcaram presença ontem no início da manhã em Cascavel, por conta a geada que se formou

## Cettrans vistoria condições da frota de táxis

**Cascavel** - A Cettrans (Companhia de Engenharia de Transporte e Trânsito) realiza desde segunda-feira a vistoria anual nos 131 veículos que integram a frota de táxi do município.

Ontem, agentes de trânsito e de transporte da companhia realizavam a fiscalização dos 47 itens de segurança e aparência nos veículos, como sinalização, condição de cintos de segurança, alvará de licença, extintor e estado de pneus. Se aprovado, um selo é colocado no interior do táxi.

Os motoristas apresentam o veículo de forma espontânea, ou seja, não há programação com cada taxista. Até ontem, ao menos 11 carros não haviam sido aprovados e terão prazo de um a cinco dias para apresentar o veículo em condições. O prazo varia devido ao item a ser adequado. Caso não realize a vistoria ou não seja aprovado, o veículo fica impossibilitado de realizar o serviço.

Para Paulo Yamasaki, taxista há 15 anos, a vistoria é importante para que de-



Durante vistoria, são analisados 47 itens dos veículos utilizados como táxis

monstre aos clientes que está em dia com as obrigações de conservação do veículo, "O passageiro percebe o estado do carro. É como se entrasse na casa de

alguém. Certamente irá notar alguns detalhes. Sabemos que têm clientes que escolhem o carro para pegar a condução somente pela aparência", expõe.

A vistoria segue até sexta-feira e ocorre somente no período da tarde, das 13h30 às 17h.

●MARCELO MACHADO

## Reunião da Acic

Cadastro biométrico e associativismo serão os dois temas centrais da reunião empresarial da Acic amanhã, às 18h30, na Sala Paraná. O primeiro assunto será apresentado pela coordenadora de Biometria da 143ª Zona Eleitoral, Rubiane Kreuz. Já sobre cooperação empresarial, o convidado para discorrer sobre o tema é o presidente da Faciap, Guido Bresolin Júnior. Durante a reunião empresarial também ocorrerá a posse oficial dos membros dos conselhos Deliberativo, Fiscal e de assessores jurídicos da Acic.

## Telefonia

Será realizada hoje, às 8h30, no Procon, um fórum de discussões acerca dos serviços de telecomunicações. Equipes do Procon de Cascavel, de Matelândia e de Toledo apresentarão à equipe da Anatel as principais dificuldades e reclamações registradas nos órgãos de atendimento ao consumidor. Na ocasião, a Anatel deverá apresentar propostas de melhorias nos serviços de telecomunicações. Somente em Cascavel, 40% das reclamações registradas no Procon são referentes à telefonia.

## Festa do Motorista



O prefeito Edgar Bueno recebeu, ontem, no gabinete, o padre Antonio Dalla Costa e Francisco da Silva, Ailton Rodrigues, Vanderlei Lemes Campos e Vilmar Mello, que compõem a comissão da 56ª Festa do Motorista e 11ª da Solidariedade, da Paróquia São Cristóvão, em parceria com o Cemic. O grupo foi realizar a divulgação do evento. A festa, marcada pela bênção de carros e dos motoristas, será realizada de 1 a 9 de agosto.

## Distribuição de alface

A Horta Municipal, da Secretaria de Agricultura, distribuirá hoje, a partir das 8h30, cerca de 15 mil pés de alface. A horta produz hortaliças folhosas para atender entidades assistenciais, escolas e Cmeis. Quando há excedente de produção, as verduras também são distribuídas a famílias carentes que procuram a horta, como será o caso hoje. A entrega seria feita somente na próxima semana, mas como a previsão é de geada e chuvas, a Seagri resolveu antecipar a distribuição das hortaliças. A Horta Municipal está localizada ao final da Rua Cuabá, esquina com a Rua João Berlando, no bairro Santa Cruz.

## Água tratada a Catanduvas

Moradores das linhas Procópio, Maziero e Paza, na área rural de Catanduvas, agora têm água tratada em seus domicílios. Para atender aos 276 moradores foram investidos R\$ 218 mil, parceria da Sanepar com a prefeitura e comunidade. Na perfuração do poço foram gastos R\$ 30 mil.



DIVULGAÇÃO

## Toledo forma 900 alunos no Proerd

Mais de 900 alunos de 5º anos de 32 escolas de Toledo participaram ontem da 27ª Formatura do Programa Educacional de Resistência às Drogas. O programa foi criado no Paraná em 2000 e já formou mais de um milhão de alunos. A finalidade da ação é orientar crianças sobre os riscos que o consumo de drogas traz.

## Grãos em 2015

# Participação do Paraná vai ser de 18,3%

O segundo maior produtor nacional é forte na soja, milho e lidera nas áreas dedicadas à triticultura

**Cascavel** - Uma pesquisa do IBGE (Instituto Brasileiro de Geografia e Estatísticas) destaca mais uma vez a força da agricultura paranaense. Segundo o levantamento mensal, neste ano o Paraná responderá por 18,3% da safra de grãos produzida em todo o País, e só perde para o estado de Mato Grosso, que em 2015 colherá 24,2% de toda a produção agrícola brasileira. O Rio Grande do Sul ocupa a terceira posição no ranking, com 16,1%. Juntos, a participação dos três estados é de 58,6% do total nacional previsto.

Ao todo, serão produzidas 204,3 milhões de toneladas, superior 5,9% à obtida em 2014 (192,9 milhões de toneladas). Estima-se também que

sejam colhidos 57,5 milhões de hectares, um acréscimo de 2% de um ano a outro. Em relação ao mês de abril, são 11 mil hectares a mais. Essa é a quinta estimativa publicada pelo Instituto.

Um dos principais produtos cultivados é o trigo. O plantio do cereal em terras paranaenses totaliza até o momento 62% do estimado, em estágio de germinação (20%) e desenvolvimento vegetativo (80%). Em todo o Estado, está prevista a colheita de 1.322.503 hectares.

A área total estimada de trigo para o Núcleo da Seab (Secretaria de Estado de Agricultura e Abastecimento) de Cascavel é de 130,2 mil hectares, com 96% já cultivado. Em Toledo, são previstos 35,5 mil hectares do cereal, estando 100% plantado.

O Paraná e o Rio Grande do Sul são responsáveis por 88,5% da produção nacional de trigo, conforme o IBGE. A estimativa nacional é produzir 7,3 milhões de toneladas, numa área de 2,5 mi-

lhões de hectares, com rendimento médio de 2.914 kg/ha, ou seja, 4,8% maior do que o último levantamento.

### ABRIL X MAIO

A pesquisa também apresentou algumas variações com-

parativamente ao mês de abril em todo o País. Para a safra de grãos, as estimativas só reduziram quando se fala em milho 1ª safra, com uma queda de 0,9% para maio, e feijão 1ª safra (-3,4%). Para a segunda safra de milho as

perspectivas são boas, com aumento de 6,6%. O mesmo ocorre com o arroz (1,3%), café (2,7%), a terceira safra de feijão (6,5%) e, em último, a soja (0,7%).

●MARINA KESSLER

VANDRÉ DUBIELA



Oeste do Paraná registrou a primeira geada ontem, em Cascavel: agricultores se dizem preocupados

## GEADA PREOCUPA

Com a aproximação do inverno, os agricultores temem em ter prejuízos, principalmente a partir dos primeiros registros de temperaturas negativas e geadas, que ocorreram no início desta semana. Ontem, no Oeste do Paraná, as lavouras amanhecaram cobertas por camadas de gelo, com registro de geada em Cascavel. A menor temperatura do Estado foi de -2,2°C, em Palmas, na região Sul. (MK)

## VAZIO SANITÁRIO

Nos próximos dias, os trabalhos no campo devem ser intensos. A colheita deveria ter sido finalizada até 15 de junho, data que marcou o início do vazio sanitário, período em que o cultivo de soja no Estado é proibido, seguindo até 15 de setembro. (MK)

## 96,3 MI TONELADAS DE SOJA

Carro-chefe de muitas lavouras, a produção de soja apresentou aumento de 0,7% em relação a abril, o equivalente a 647.476 toneladas. A estimativa é de que sejam produzidas no País 96,3 milhões de toneladas. O principal produtor é o Mato Grosso. No Paraná, a colheita da segunda safra de soja ou safrinha como também é conhecida se encaminha para o final. A área já colhida corresponde a 62%, dos 132,4 mil hectares plantados, conforme a Seab. A produção estimada é de 271,9 mil toneladas. (MK)

## Famílias atingidas por cheia rejeitam proposta da Copel

**Capitão** - Pelo jeito, o impasse envolvendo Copel e famílias atingidas há um ano por um equívoco do operador da Usina de Salto Caxias está longe do fim. Ontem, diretores da empresa e representantes das famílias estiveram reunidos em Capitão Leônidas Marques. Depois de todo o processo pronto, inclusive com ajustes feitos pela companhia, a empresa afirmou que só vai ressarcir famílias em situação de vulnerabilidade social.

Em vez dos 352 cadastros aprovados, apenas 84 teriam direito de receber recurso para minimizar danos. O clima foi tenso durante toda a reunião. O pagamento das indenizações, que soma R\$ 4,5 milhões, deveria ocorrer em 22 de maio, 2 de junho, 12 de junho e, por último, em 16 de junho. Mas ne-

nhuma das datas foi honrada.

O problema teve origem na primeira quinzena de junho do ano passado. Para evitar problemas ainda mais graves da cheia do rio Iguaçu, o operador da Usina de Salto Caxias decidiu manter a água represada pelo máximo que pode. Quando percebeu que a chuva seguiria e haveria riscos à segurança do reservatório, as comportas foram abertas de uma única vez, despejando enorme quantidade de água no leito do rio.

“Não fomos avisados e não tivemos chance de salvar nada. Os prejuízos foram imensos, de plantações a casas e veículos”, diz o agricultor Sidnei Martini. As famílias farão novas mobilizações e vão apelar para o governador Beto Richa.

●JEAN PATERNO

RENOVE A SUA FROTA  
COM VEÍCULOS PADRÃO  
PRINCESA DOS CAMPOS

Surpreenda o seu mercado.

Ligue (42) 3220-3500 ou acesse  
[www.princesadoscamos.com.br/negocios](http://www.princesadoscamos.com.br/negocios)



Princesa dos Campos

EXPO-PALOTINA | Comunidade já prepara feira agroindustrial



Palotina já trabalha de olho no principal evento do calendário anual do município. A Expo-Palotina será de 4 a 7 de setembro, no Parque de Exposições. A expectativa é de atrair dezenas de milhares de pessoas em evento que mostra, a cada edição, o que de melhor o município, que é destaque em várias áreas, oferece.

Interleite

# Oeste recebe maior evento da pecuária de leite do BR

## Pecuaristas e técnicos de todo o Brasil participarão do evento

**Foz** – O município de Foz do Iguaçu receberá, pela primeira vez, o maior encontro para discutir a produção leiteira no Sul do Brasil. É a 6ª edição do Simpósio Internacional sobre Produção Competitiva de Leite, que ocorrerá no Recanto Cataratas Thermas Resort & Convention, nesta quinta e sexta-feira. O evento tem o suporte do Programa Oeste em Desenvolvimento – ação de governança regional apoiada por diversas empresas e instituições, como Itaipu Binacional, PTI, Sebrae, Caciopar, Amop e Fiep.

Mais de 600 especialistas

e produtores de várias partes do Brasil e dos Estados Unidos participarão do simpósio. Eles debaterão a gestão, os custos, as instalações, a nutrição e a qualidade da produção leiteira do Paraná, Santa Catarina e Rio Grande do Sul. As cinco primeiras edições aconteceram em Santa Catarina e Rio

Grande do Sul.

A opção por Foz do Iguaçu para sediar o sexto encontro aconteceu em função da representatividade da região Oeste do Paraná na produção leiteira estadual (25%) e nacional (3,3%). A região produz um bilhão de litros de leite por ano, e o Paraná, quatro bilhões.

### APRIMORAMENTO

Segundo coordenador do simpósio, Marcelo Pereira, o evento é uma oportunidade para aprimorar conhecimentos e incentivar negócios no setor. “Além do conteúdo técnico, os Interleites são eventos de negócios e relacionamentos profissionais”. Para a moderadora das Câmaras Técnicas do POD, Yonara Medeiros, do Interleite podem vir soluções para fortalecer os pequenos produtores de leite do Oeste paranaense – responsáveis por 85% da produção anual na região. Os problemas a superar são claros. “Falta investimento para ampliar o negócio. O custo com transporte para a coleta aumenta e, com isso, a capacidade produtiva é reduzida”.

## Coordenadoria lança no sábado seu 3º Congresso

**Guaíra** - A quarta reunião executiva da Coordenadoria das Associações Comerciais e Empresariais do Oeste do Paraná, no sábado em Guaíra, vai marcar o lançamento oficial da terceira edição do Congresso Caciopar, que neste ano será no dia 25 de setembro, no Centro do Idoso de Santa Helena. O encontro em Guaíra será a partir das 8h30, no Centro de Eventos JS, na avenida Barão do Rio Branco, nas proximidades do câmpus da Unipar.

A apresentação do Congresso Caciopar, um dos eventos mais importantes do calendário anual da entidade, será feita pelo vice-pre-

sidente da Coordenadoria, Leoveraldo Curtarelli de Oliveira, ex-presidente da Acisa, a Associação Comercial e Empresarial de Santa Helena. O tema dessa edição será Desenvolvimento territorial, logística e infraestrutura do Oeste e do Paraná.

O encontro em Guaíra terá outros assuntos importantes na pauta, como assinatura de termo de compromisso para a implantação do Conselho de Desenvolvimento Econômico de Pato Bragado, palestra sobre Nota Fiscal ao Consumidor, com o auditor fiscal Vanderlei Pontes, e a apresentação de parceiros da Caciopar – CDI, Supera En-

tidades e Coopercard. A programação também reserva a apresentação e a apreciação das contas da coordenadoria dos meses de abril e maio.



O vice-presidente da Caciopar, Leoveraldo Curtarelli de Oliveira

### JURO ZERO E INVESTIMENTOS

O prefeito de Santa Helena, Jucerlei Sotoriva, dará detalhes durante a executiva da Caciopar, sábado em Guaíra, de programa que é sucesso no município, o Juro Zero. A pauta abrirá espaço à apresentação de novos investimentos da Coopagril em Guaíra. O anúncio será feito pelo presidente Ricardo Chapla. Um dos assuntos mais aguardados será sobre Direito à propriedade (questão indígena), com presidentes de Sindicatos Rurais Patronais da região.

# Panorama regional

regional@oparana.com.br

## Motivação em Maripá

Servidores participaram nesta semana em Maripá de capacitação e treinamento com o tema Aperfeiçoamento pessoal e produtividade, ministrado pelo professor, parapsicólogo e psicanalista Fauze Kfourri. Durante o curso, foram abordados assuntos referentes ao aperfeiçoamento de pessoal, processos inter e intrapessoais, produtividade, qualificações e formação humana e familiar a fim de proporcionar aos servidores o desenvolvimento de habilidades para serem transferidas ao dia a dia.



ASSESSORIA

## Fechamento

O Hospital Filadélfia foi um dos primeiros a serem construído na região. Foi inaugurado em 25 de julho de 1954. Entretanto, na última sexta-feira diretores anunciaram o fechamento da unidade, única da especialidade de psiquiatria do Oeste. Os motivos foram detalhados ontem por diretores ao prefeito Moacir Froehlich e secretários de Marçal Cândido Rondon. A confirmação à comunidade será feita hoje, às 10h30, em coletiva na Acimacar.

até 16 de junho no [www.guaira.pr.gov.br](http://www.guaira.pr.gov.br).

## Aprovadas

As contas do primeiro ano da atual gestão de Serranópolis do Iguaçu, sob comando de Luiz Ferri (PMDB), foram julgadas e aprovadas pelo Tribunal de Contas do Paraná. A decisão foi publicada dia 3. A Diretoria de Contas Municipais do TC-PR analisou toda a movimentação financeira e metas fiscais de Serranópolis para então deferir o parecer conclusivo pela regularidade das contas públicas de 2013.

## Obras

Diversas obras estão em andamento em Catanduvas. Entre elas de escolas, a exemplo da Tiradentes, que será totalmente reformada. Os trabalhos são amplos, como drenagem, construção de muro, paredes na quadra de esportes, saguão e recuperação das redes elétrica e hidráulica. O investimento chegará aos R\$ 585 mil, segundo a prefeita Noemi Moura (PMDB).

## Parcelamento

A Prefeitura de Nova Santa Rosa encaminhou à Câmara projeto que institui o Programa de Arrecadação de Créditos Fiscais/Tributários de Competência do município. Ele permitirá que contribuintes que tenham dívidas com a Fazenda regularizem a situação. O parcelamento vale para débitos que venceram até 31 de dezembro de 2014.

## AMP

O novo presidente da Associação dos Municípios do Paraná, Marcel Micheletto, estará na quinta-feira da semana que vem em Cascavel. Ele participará de reunião empresarial da Acic. Marcel é prefeito de Assis Chateaubriand.

## Sorteio

A Acit de Toledo faz sexta-feira o último sorteio da promoção Grandes Prêmios para Você, alusiva ao Dia dos Namorados. Será sorteado um Uno às 19h30, no Shopping Panambi. A campanha já sorteou um Fiat Vivace 1.0, na Páscoa, e um Pálio Weekend no Dia das Mães.

## Paraguaias?

Autoridades estão de olho na atuação de sindicatos que apoiam a invasão de terras da Araúpel, em Quedas do Iguaçu. Com o questionamento dos títulos em fase de recurso, há “líderes” que iniciaram o recrutamento de famílias interessadas em “ganhar” um pedaço de terra. Até paraguaias estariam chegando à cidade para a quinta invasão. O clima é de insegurança.

## Concurso

A administração pública de Guaíra lançou edital de concurso público. Serão oferecidas 57 vagas para compor o quadro de servidores em diversas áreas, além de formação de cadastro de reserva. Os salários variam de R\$ 958,89 a R\$ 12.420,55. As inscrições podem ser feitas

## Excelência em serviços

A FBHA (Federação Brasileira de Hospedagem e Alimentação) e o Sindihotéis reúnem empresários e executivos no 16º Encontro Excelência na Qualidade em Serviços para Hospedagem e Alimentação, nesta semana, em Foz do Iguaçu. O evento integra, no mesmo espaço os principais empresários e executivos do segmento, junto aos seus clientes, parceiros e fornecedores em um modelo que remete aos grandes meetings internacionais. Serão desenvolvidas ações com interatividade e entretenimento, a fim de proporcionar benefícios às empresas associadas, aos sindicatos regionais e às empresas parceiras, estreitando relacionamento entre as partes interessadas.

**PLASTIVEL**  
Indústria de Plásticos Cascavel Ltda  
Sacos, Sacolas, Filmes Técnicos,  
Embalagens Plásticas Personalizadas.  
Fone/Fax:  
45.3038-4358 / 3035-4360  
9969 4414  
www.plastivel.com.br  
BR 277 KM 596  
Cascavel - Paraná

## Agrotóxicos

# Oeste coleta 59% das embalagens vazias

**Meta até o fim do ano é reunir 1.410 toneladas de materiais para a logística reversa**

**Palotina** - Ações para o recebimento de embalagens vazias de agrotóxicos promovidas na região Oeste, no primeiro semestre de 2015, atingiram 844 toneladas, o que corresponde a 59% da quantidade dos materiais esperada para o ano para a logística reversa. A previsão é de que até o mês de dezembro as três associações responsáveis por esse trabalho, em Cascavel, Santa Terezinha de Itaipu e Palotina, recolham juntas o total de 1.410 toneladas de embalagens de defensivos agrícolas.

As empresas atendem 76 municípios do Oeste e de parte do Noroeste do Paraná. A partir do mês de julho haverá novas ações itinerantes para receber os recipientes vazios em todas as cidades, mas os produtores rurais também podem fazer a entrega nas centrais de atendimento.

A Ardefa (Associação Regional Oeste Paranaense de Distribuidores de Defensivos Agrícolas) é responsável pelo maior volume de arrecadação. "No País, a média é de

94% de recolhimento e aqui na região de Palotina, que inclui 26 municípios, 98% dos agricultores e setores associados contribuem com a entrega", afirma o gerente Eliseu Lopes dos Santos.

Mais de cem ações de recebimento itinerante foram realizadas pela Ardefa desde o início do ano e totalizaram 584 toneladas de embalagens de agrotóxico. Até o fim de 2015, a previsão é de que 900 toneladas sejam entregues.

A Addav (Associação dos Distribuidores de Defensivos Agrícolas e Veterinários do Oeste do Paraná), em Cascavel, já reuniu 150 toneladas de embalagens de agrotóxicos entre 35 municípios próximos. Todos os materiais recebidos na sede da associação, instalada no distrito de Espigão Azul, passam por um processo de limpeza e de separação. "As embalagens são separadas por cor, tamanho e tipo de material e depois são prensadas. Aquelas que receberam a tríplex lavagem seguem para a reciclagem e as demais, que não podem ter essa finalidade, são incineradas", explica a responsável técnica Patrícia Moretti. Outras 110 toneladas deverão ser recebidas pela associação ainda neste ano.

Na região de Santa Terezinha de Itaipu foram 13 ações



**Produtor deve realizar processo de tríplex lavagem antes da entrega**

de coleta nesse primeiro semestre, com aproximadamente 110 toneladas recebidas. "Teremos recebimento itinerante em 15 municípios novamente no segun-

do semestre e esperamos recolher 250 toneladas no ano", afirma a gerente Jaqueline Silva.

BANCO DE IMAGENS DO IMPEV

## PARANÁ

No primeiro trimestre do ano, o Sistema Campo Limpo (logística reversa das embalagens vazias de defensivos agrícolas) destinou de forma ambientalmente correta 1.259 toneladas de embalagens vazias de defensivos agrícolas no Paraná. A carga que saiu do Estado corresponde a 12% do total destinado no Brasil. O balanço realizado pelo inPEV - Instituto Nacional de Processamento de Embalagens Vazias mostra que, no período, foram retiradas do meio ambiente mais de 10 mil toneladas do material em todo o País.

● ROMULO GRIGOLI

## SISTEMA CAMPO LIMPO

A destinação ambientalmente correta das embalagens vazias de defensivos agrícolas no Brasil resulta da atuação conjunta dos diversos elos da cadeia produtiva. Produtores rurais, fabricantes e canais de distribuição de produtos fitossanitários, com apoio do poder público, cumprem, por meio do Sistema Campo Limpo os requisitos da Lei Federal 9.974/00, que determina a responsabilidade compartilhada entre os envolvidos. O inPEV viabiliza o funcionamento do Sistema.

## RESPONSABILIDADES

As responsabilidades previstas na lei determinam os seguintes papéis: aos canais de distribuição cabe indicar, na nota fiscal de venda, o local onde o produtor rural deve devolver as embalagens do produto que adquiriu. O agricultor, após esvaziar o conteúdo das embalagens no pulverizador, deve realizar o processo de tríplex lavagem ou lavagem sob pressão e perfurar o fundo do recipiente, evitando, assim, a sua reutilização. Além disso, é papel do produtor devolver as embalagens no local adequado, dentro do prazo de até um ano. Depois desses processos, a responsabilidade por dar a destinação correta às embalagens vazias devolvidas é da indústria fabricante.

**40º FESTIN**  
TOLEDO | PARANÁ

**De 15 a 18 de julho,  
às 20 horas**

**Teatro Municipal de Toledo**

**Inscrições:**  
De 1º a 26 de junho, na Casa da Cultura  
Atendimento: segunda a sexta - das 8h às 11h30 e das 13h30 às 17h  
Portar documentação exigida no regulamento, que pode ser visto no site  
[www.toledo.pr.gov.br/portal/40o-festin/40o-festin](http://www.toledo.pr.gov.br/portal/40o-festin/40o-festin).

**ABERTO A CANDIDATOS DE  
TODA A REGIÃO OESTE**

Informações  
Casa da Cultura: 45 3055-8713  
[www.toledo.pr.gov.br](http://www.toledo.pr.gov.br)

Realização:  
  
TOLEDO  
PREFEITURA  
Secretaria da Cultura

Facebook: /OficialToledo

**DORES NAS COSTAS ?**

**CONHEÇA A QUIROPRAXIA**

**TRATAMENTO PARA**

**DOR NAS COSTAS  
HÉRNIA DE DISCO  
ENXAQUECA  
TORCICOLO  
BICO DE PAPAGAIO  
DOR CIÁTICA  
DOR NAS ARTICULAÇÕES  
DO JOELHO, OMBRO E PÉ**

[www.anaquiropaxia.com.br](http://www.anaquiropaxia.com.br) [facebook.com/anaquiropaxia](https://facebook.com/anaquiropaxia)

**AGENDE UMA CONSULTA (45) 3037-7207**

# TAXA O

## E AS MELHORES CONDIÇÕES



### Etios Hatchback X Com Ar

1.3 4 CIL 16V; Freios ABS; AIR BAG Duplos; Vidros, travas e retrovisores elétricos, ano/modelo 2015/2015.

Entrada de R\$ 24.522,00 +

36x de **R\$ 498,00** ou **BÔNUS R\$ 3.000,00**

VALOR TOTAL A PRAZO: R\$ 42.440,64  
VALOR TOTAL À VISTA: R\$ 40.870,00

EM DESCONTO NA AQUISIÇÃO DE UM ETIOS O KM OU NO VALOR DO SEU CARRO USADO NA TROCA.

### Hilux Diesel Automática

Aro 16 SRV;  
Potência 171 CV - 4 Cil - 16V;  
Ano/modelo 2015.



PREÇO DE NOTA FISCAL DE FÁBRICA

60% DE ENTRADA + SALDO EM 12X **SEM JUROS**

INVESTIMENTO SEGURO É NA TOYOTA

AGENDE A REVISÃO DO SEU TOYOTA



TOYOTA



Zeni Motors

Av. Brasil, 2255 - (45) 3218-8181 - Cascavel/PR  
Av. Costa e Silva, 1555 - (45) 3025-9000 - Foz do Iguaçu/PR  
Av. Parigot de Souza, 3653 - (45) 3379-6600 - Toledo /PR



Todos juntos fazem um trânsito melhor. Ofertas válidas até 30/06/15 ou enquanto durarem os estoques.

Etios Hatchback X c/ar condicionado 1.3 4 CIL 16V; Freios ABS; AIR BAG Duplos; Vidros, travas e retrovisores elétricos, modelo 2015 à vista R\$ 40.870,00 ou financiado exclusivo com o Banco Toyota do Brasil S.A. nas seguintes condições: CDC (Crédito Direto ao Consumidor), pessoa física, com entrada de R\$ 24.522,00 (60%) e 36 prestações fixas de R\$ 498,00. Valor Total Financiado de R\$ 17.918,64 (Incluso Cesta de Serviços R\$ 950,00 + IOF R\$ 519,32 e Registro de Contrato R\$ 101,54). \*Taxa pré-fixada de 0% ao mês equivalente a 0% ao ano. Custo Efetivo Total (CET) de 6,21% ao ano. Valor total do carro com o financiamento: R\$ 42.440,64. HILUX SRV A/T 4X4 CD ARO 16 modelo 2015 à vista R\$ 150.431,00 ou financiado exclusivo com o Banco Toyota do Brasil S.A. nas seguintes condições: CDC (Crédito Direto ao Consumidor), pessoa física, com entrada de R\$ 90.260,00 (60%) e 12 prestações fixas de R\$ 5.205,64. Valor Total Financiado de R\$ 62.467,68 (Incluso Cesta de Serviços R\$ 950,00 + IOF R\$ 1.245,24 e Registro de Contrato R\$ 101,54). \*Taxa pré-fixada de 0% ao mês equivalente a 0% ao ano. Custo Efetivo Total (CET) de 7,18% ao ano. Valor total do carro com o financiamento R\$ 152.727,68. A Toyota oferece três anos de garantia de fábrica ou 100.000 km, prevalecendo o que ocorrer primeiro. Consulte o livrete de garantia ou [www.toyota.com.br](http://www.toyota.com.br). As ofertas deste anúncio não abrangem os veículos adquiridos em Vendas Diretas com isenção de impostos. Esta promoção não é cumulativa com outras promoções vigentes. Imagens ilustrativas.



### Maconha na BR-163

Um homem de 33 anos foi preso em flagrante por tráfico de drogas ao ser pego transportando mais de meia tonelada de maconha em um Golf na BR-163, em Toledo. Ele foi abordado pela PRF quando saiu da pista por um instante e confessou que levaria a droga para Minas Gerais.

### Cigarros em Mercedes

Policiais do BPFron apreenderam na madrugada de ontem 320 caixas de cigarros contrabandeados do Paraguai que estavam em um caminhão com placas de Indaial (SC). Foi na BR-163, próximo a Mercedes, e a carga foi avaliada em cerca de R\$ 700 mil.

## Céu Azul

# Uma pessoa morre e 19 ficam feridas em acidentes na BR-277

**Céu Azul** - A BR-277, conhecida como Rodovia da Morte, fez mais uma vítima fatal na manhã de ontem. Cícero Gonçalves da Silva, de 38 anos, morreu depois de bater seu Gol, que estava carregado de casacos adquiridos no Paraguai, em um caminhão que transportava ração.

De acordo com a PRF de Céu Azul, que atendeu a ocorrência, o acidente aconteceu a cerca de seis quilômetros da praça de pedágio e foi uma colisão frontal. Possivelmente o motorista do Gol tentava uma ultrapassagem em velocidade acima do compatível quando bateu no caminhão. Cícero era cearense de Muriti.

Horas antes, ainda de madrugada, um ônibus de turismo bateu na traseira de uma carreta na mesma rodovia, mas em Santa Terezinha de Itaipu. Segundo a PRF 19 pessoas ficaram feridas, duas em estado grave. As vítimas foram levadas às Unidades de Pronto-Atendimento Municipal de Santa Terezinha e Foz do Iguaçu.

O veículo tinha sido fretado em Presidente Prudente (SP) e levava o grupo para fazer compras no Paraguai. A carreta estava carregada de adubo e seu motorista saiu ileso do acidente.

●TISSIANE MERLAK

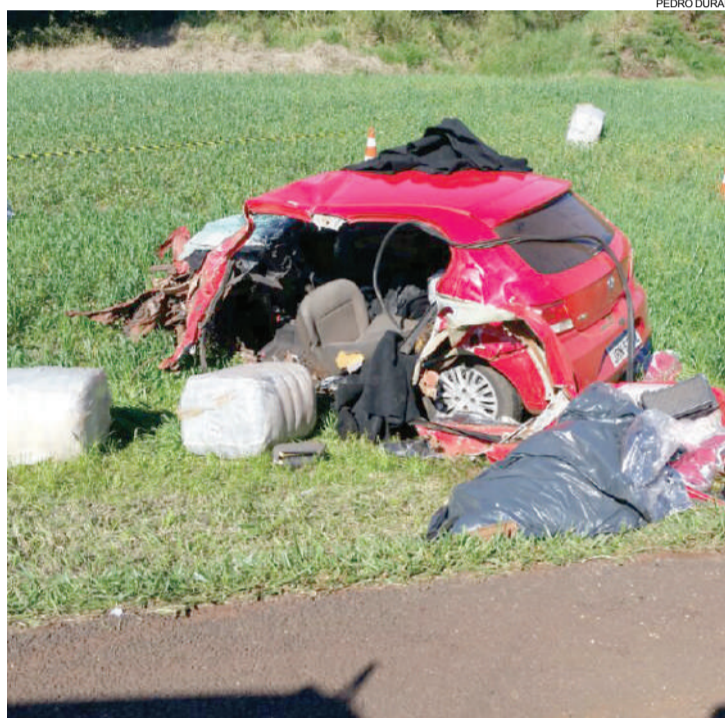

Este acidente teve como vítima fatal o motorista do Gol

### SANTA HELENA | 1,2 ton. de maconha



Um caminhão carregado com mais de 1,2 tonelada de maconha foi apreendido pela Polícia Federal de Foz do Iguaçu na noite de segunda-feira, em Santa Helena. O carregamento foi descoberto através de uma denúncia anônima e a apreensão ocorreu no distrito de São Clemente. O motorista, de 32 anos, estava transportando a droga em meio a uma carga de guardanapos de papel e preso em flagrante. Ele disse que levaria a maconha até Florianópolis (SC). Um segundo homem, que acompanhava o caminhoneiro, também foi preso.

### Polícia procura supostos autores de dois homicídios

**Cascavel** - A Delegacia de Homicídios de Cascavel está à procura de três jovens acusados de terem cometido dois assassinatos neste ano na cidade. Trata-se dos irmãos Wilson José Gonçalves Júnior e Willian Gonçalves e de Ederaldo Martins Tavares.

Wilson, que já possui passagem por roubo, é acusado de matar no início da manhã do dia 31 de janeiro Willian Fernando de Souza. O crime foi cometido atrás de um posto de combustíveis localizado no cruzamento das avenidas Brasil e Rocha Pombo. Willian estava bebendo com um grupo de pessoas e, segundo as investigações, discutiu com a vítima antes de efetuar os disparos.

Já Willian e Ederaldo teriam matado no dia 18 de maio Willian Padilha Amorin, de 26 anos, morto a tiros quando chegava ao trabalho de carona com outros dois rapazes, em uma empresa na marginal da BR-467.

A polícia acredita que os dois times têm relação entre si. "Wilson e Willian perderam um irmão em 2013 e os acusados foram condenados, mas mesmo assim acreditamos que eles possam estar se vingando de outras pessoas que tinham envolvimento no assassinato", disse o superintendente da Delegacia de Homicídios, Everton Klauss.

Denúncias a respeito do paradeiro dos três jovens podem ser feitas de forma anônima pelos telefones 197, 181 e 190, ou no plantão da Delegacia de Homicídios: (45) 9909-3842.

●TISSIANE MERLAK

## panorama policial

### Policial baleado

Um cabo da Polícia Militar foi baleado na noite de segunda-feira no Jardim Paraná, em Assis Chateaubriand, depois de reagir a um assalto. Segundo a polícia, um bandido invadiu a casa do militar para tentar roubar uma caminhonete. Em determinado momento do assalto, o ladrão efetuou vários tiros contra o cabo acertando a vítima na perna esquerda. O projétil ficou alojado perto do quadril e o PM foi encaminhado ao Hospital Beneficente Moacir Micheletto e posteriormente ao Hospital Bom Jesus, em Toledo.

### Tráfico em T. Roxa

Mais de 250 quilos de maconha foram apreendidos na madrugada de ontem na área rural de Terra Roxa. A droga estava em um Prisma com placas de Pinhais e em um Astra com placas de Tubarão (SC) abordados por policiais militares do BPFron, que faziam patrulhamento próximo à divisa com Guaíra. Eles tentaram fazer a interceptação, mas os motoristas aceleraram e andaram alguns quilômetros antes de abandonar os carros e fugir a pé.

### Carro por armas

Policiais civis do GDE de Foz do Iguaçu prenderam na segunda-feira Gilcimar Costa de Moura, de 32 anos, acusado de receptação. Ele estava com um Cruze com queixa de roubo em Santa Catarina. Gilcimar foi encontrado em uma pousada, depois que os policiais receberam uma denúncia de que um homem estava em Foz do Iguaçu e que pretendia trocar o carro por armas no Paraguai.

### Morte de agente

Foi preso na noite de segunda-feira no Conjunto Aquiles Stenghel, em Londrina, Guilherme Bertha Alves Miranda, de 19 anos, apontando como autor do assassinato do agente penitenciário Kevin de Souza, de 21 anos, ocorrido horas antes em Cambé. Kevin foi morto com seis tiros quando chegava em casa, na presença na namorada. Com o acusado foram apreendidas armas, drogas e uma motocicleta.



DEIXAR VOCÊ TRANQUILO... A NOSSA ESPECIALIDADE.

Serviços Especiais  
Segurança Patrimonial  
Segurança Eletrônica  
Segurança Pessoal

45 3222-5888

www.embrasilseguranca.com.br

Rua Salgado Fº, 1493 - Neva Cascavel - PR



Reforma

# Segundo pregão da PEC será dia 29

**Editais foram publicados ontem e tem valor máximo de R\$ 1,5 milhão**

**Cascavel** - Exato um mês depois que duas empresas apresentaram propostas para a reforma na PEC (Penitenciária Estadual de Cascavel), acontecerá no próximo dia 29, a partir das 14h30, a abertura das novas propostas das empresas interessadas em reformar a

unidade. O edital foi publicado ontem no site da Secretaria Estadual de Infraestrutura e Logística do Paraná.

A obra, orçada em 1.550.287,49, contempla o reparo nas instalações elétricas e hidráulicas, revestimento, grades, cobertura, pintura e impermeabilização. Será considerada vencedora a empresa que apresentar o menor preço. A retirada do edital já está disponível pelo site licitacoes.com.br ou ainda na Avenida Iguazu, 420, no Bairro Rebou-

ças, em Curitiba.

A previsão é que a empresa vencedora será conhecida num prazo de 15 dias a contar da realização do certame. A partir daí haverá um prazo de 30 dias para o início das obras, que deverão durar três meses. Isso significa que, se tudo correr conforme o planejado, a reforma começará mais de um ano depois do fim da rebelião na unidade, ocorrida entre os dias 24 e 26 de agosto do ano passado.

Um relatório feito pela Se-

## PRIMEIRO PREGÃO

No dia 29 de maio, duas empresas participaram do pregão eletrônico e apresentaram propostas acima do valor máximo previsto. A proposta da Interlagos Materiais de Construção ME foi de R\$ 2,3 milhões e a da Edificar Construções ME, de R\$ 2,7 milhões. (TM)

cretaria Estadual de Justiça, Cidadania e Direitos Humanos, que administrava o sistema penitenciário na época, apontou que 80% da unidade foram destruídos pelos detentos. Com a conclusão das

obras, a PEC, que hoje tem capacidade para 314 detentos, deverá recuperar a capacidade de mais de 1,1 mil que tinha antes do motim.

• TISSIANE MERLAK

## Tenente-coronel preso pela PF entra em férias

**Londrina** - Um dia depois de ser indiciado por suposto envolvimento com uma quadrilha de tráfico de drogas, o tenente-coronel Mauro Rolim de Moura, responsável por cinco batalhões e quatro companhias da Polícia Militar na região Norte do Paraná, entrou de férias. Segundo o 2º Comando Regional, o pedido protocolado ainda na segunda-feira e as férias começaram ontem.

Moura é um dos indiciados na Operação Ferrari, deflagrada pela Polícia Federal em Londrina na segunda-feira. Segundo informações da PF, o tenente-coronel não integra a quadrilha de traficantes, porém o monitoramento de vigilância e escutas telefônicas revelaram uma relação de amizade entre ele e um dos quatro coordenadores do tráfico, de quem costumava receber presentes. A Corregedoria da Polícia Militar deve abrir um procedimento administrativo para apurar o caso.

## Detran alerta sobre venda de extintores adulterados

**Curitiba** - O prazo da obrigatoriedade do extintor veicular tipo ABC pode ser prorrogado mais uma vez devido à falta do produto em todo País. No Paraná, a dificuldade em encontrar o equipamento fez surgir um mercado paralelo de extintores adulterados.

De acordo com o Detran, pelo menos dez casos de equipamentos alterados são registrados diariamente durante as vistorias realizadas no Estado. Todos os extintores de carga ABC são válidos por cinco anos e descartáveis. De acordo com o Procon Paraná, quem é vítima desse tipo de fraude deve procurar o órgão e registrar uma reclamação. É necessário ter o cupom fiscal ou documento equivalente que comprove a compra.

Nestes casos é possível pedir a troca ou restituição do valor pago, bem como a abertura de ação no



Pelo menos dez casos de extintores adulterados são registrados todo dia

Juizado Especial para reparação de danos.

### MAIOR EFICIÊNCIA

Os extintores de incêndio

de pó químico tipo BC, que equiparam os carros fabricados até 2004, combatem princípios de incêndio de líquidos inflamáveis e equipa-

mentos elétricos. Já os de carga ABC vão além e atuam nos princípios de incêndios de sólidos, papéis, madeiras e tecidos.

## Exército vai monitorar a fronteira

**Foz do Iguaçu** - A região de fronteira do Paraná com Paraguai e Argentina receberá os investimentos da segunda fase do Sisfron (Sistema Integrado de Monitoramento de Fronteiras). Desenvolvido pelo Exército, o programa usa radares, sistemas de comunicação e veículos aéreos não tripulados para monitoramento.

O anúncio foi feito ontem pelo comandante do Exército, general Eduardo Dias da Costa Villas Boas, ao governador Beto Richa, em reunião realizada no Palácio Iguazu. A implantação do sistema no Estado é considerada fundamental para complementar os investimentos em segurança feitos na fronteira.

### INVESTIMENTOS

O programa, que terá investimento de R\$ 11,9 bilhões em dez anos, irá fortalecer a atuação do Exército e garantir mais infraestrutura no controle e combate ao contrabando e ao tráfico de drogas e armas na faixa de fronteira do Brasil. Estão previstos investimentos de R\$ 5,9 bilhões em infraestrutura tecnológica, R\$ 3 bilhões em infraestrutura de obras civis e R\$ 3 bilhões para infraestrutura de apoio à atuação operacional em toda a fronteira terrestre nas regiões Norte, Centro Oeste e Sul.

O comandante explicou que a segunda etapa do programa deverá ter quatro vezes mais investimentos que a primeira, desenvolvida em 2013 na fronteira do Mato Grosso do Sul e Mato Grosso com o Paraguai e a Bolívia.

O sistema é baseado em

uma rede de sensores colocados sobre a linha de fronteira e interligada a sistemas de comando e controle, que, por sua vez, são interligados às unidades operacionais com capacidade de dar resposta, em tempo real, aos problemas detectados.

### BR-277 | 400 mil maços de cigarro



A PRF de Laranjeiras do Sul apreendeu na tarde de ontem uma carreta bitrem carregada com aproximadamente 400 mil maços de cigarro contrabandeado do Paraguai. O veículo, com placas de Rolândia, foi abordado no quilômetro 439 da BR-277, e o motorista, de 35 anos, foi preso em flagrante por contrabando. A carga estava coberta por uma fina camada de pó de brita e foi avaliada em mais de R\$ 1,7 milhão.

## Canal 1

# Futuro em jogo: "MasterChef", da Band, vai trocar de mãos

Por: Flávio Ricco

Colaboração: José Carlos Nery

A questão agora é saber como vai ficar o próximo "MasterChef", diante do processo de compra da Shine Group, a vendedora do formato, pela holandesa Endemol, também vendedora com base no Brasil. O que se tem como certeza é a saída da Eyeworks Cuatro Cabezas, responsável pelas suas duas primeiras edições, trabalho realizado até aqui com grande acerto. O "MasterChef" é o maior sucesso da programação da Band nesses dois últimos

anos. A exibidora continuará sendo a mesma, mas a realizadora, a partir de 2016, será outra, levantando indagações e preocupações das mais justificadas - se essa mudança irá influir no produto final e naquilo que sempre funcionou muito bem? - e se haverá o coerente aproveitamento da mesma equipe, que até aqui trabalha como contratada da Eyeworks Cuatro Cabezas? São itens que forçosamente já devem constar da pauta de trabalhos de Juliana Algañaraz, diretora-geral da Endemol Brasil, e da própria Band, entenda-se Diego Guebel.

GLOBOZÉ PAULO CARDEAL



## Não é vídeo, é foto

Carol Castro faz uma selfie com Serginho Groisman num intervalo do próximo "Altas Horas". Heloísa Perissé, Thiago Fragoso, Ludmilla e Zeca Pagodinho são os outros convidados.

O BOSTON MEDICAL GROUP JÁ ATENDEU

MAIS DE 1 MILHÃO DE HOMENS NO MUNDO.



\*33 MILHÕES DE HOMENS NO BRASIL TÊM ALGUM GRAU DE DISFUNÇÃO ERÉTIL,

26% DOS HOMENS SOFREM COM A EJACULAÇÃO PRECOCE.

FAÇA A VIDA VALER A PENA, NÓS PODEMOS AJUDAR.

LIGUE AGORA 0800 205 1900 SIGILO ABSOLUTO.

# Sexo é vida

Responsável Técnico:  
Dr. Reginaldo Saleli - CRM: 8869

**BOSTON**  
MEDICAL GROUP  
LÍDER EM SAÚDE SEXUAL MASCULINA

## bate-rebate

- Hoje, no Copacabana Palace, no Rio, começa o encontro da Kantar Mídia, nova dona do Ibope, com os seus clientes do mundo inteiro...
- ... E entre os clientes do mundo inteiro estão, naturalmente, as emissoras de televisão brasileiras...
- ... É um evento que a Kantar realiza todos os anos e que neste 2015 tem o Brasil como sede.
- Karen Junqueira vai de teatro, em São Paulo, o Porto Seguro, com a peça "Nine - Um Musical Felliniano"...
- ... Faz o papel que foi de Nicole Kidman no cinema.
- A atriz e modelo Patrícia Barros, que fez "Corações Feridos" no SBT, também vai se apresentar no mesmo Teatro Porto Seguro, a partir de setembro...
- Mas com o espetáculo o infantil "A Lenda do Vale da Lua", que tem direção de Wilma Martins.
- Álamo Facó começa a aparecer em "Malhação" no capítulo desta quarta-feira, como o Haroldo.
- Glória Maria vai explorar Montenegro nesta sexta-feira, para o "Globo Repórter" na Globo.
- Um país entre mar, montanha, lagos que reúne beleza, história e muita qualidade de vida na região dos Balcãs, no Sudeste da Europa.

## c'est fini

Só lembrando, hoje tem Brasil e Colômbia pela Copa América pelo SporTV e Globo, que irá antecipar as exibições do "Jornal Nacional" e "Babilônia". Aliás, destaque-se o trabalho do SporTV, que está mostrando todos os jogos desta competição. Então é isso. Mas amanhã tem mais. Tchau!

# TV TUDO

### Ponto pacífico

A Bandeirantes tem compradas mais duas temporadas do "MasterChef", a terceira e a quarta. O programa, da primeira para a segunda, cresceu de quatro para 12 patrocinadores. Se antes tinha apenas na apresentadora Ana Paula um nome forte para venda, agora possui, além dela, um programa bem-sucedido.

### O que está claro

Se a Shine é a "mãe" dos formatos culinários, a Endemol, por sua vez, também nunca foi além de uma grande vendedora. Não é executora.

Isto, com certeza, irá levar o executivo Diego Guebel - que hoje não tem mais nada com a Eyeworks Cuatro Cabezas, assegurar para a Band os principais postos do programa.

### E por principais...

Entenda-se, o diretor Patrício - Pato - Diaz, que é um dos responsáveis por este bom trabalho, além do diretor de TV, editores e pessoas indispensáveis para a sua produção. A apresentadora Ana Paula tem contrato de longa duração com a Band e os três jurados por temporada.

### Outro problema

Se tudo acima não bastasse, ainda como problema para a temporada que vem do programa existe a questão da permanência da jurada Paola Carosella. Ela já anunciou que não vai continuar. Poderá pensar se o Pato for mantido na direção do programa. Pensar.

### Novos rumos

O repórter Thiago Rocha, ex-"Muito show", foi deslocado para a equipe do "TV Fama" na Rede TV!. Enquanto isso, outro ex-"Muito show", o apresentador Zé Luiz, já conversa com a TV Cultura.

### Homenagem (1)

A Cultura gravou com exclusividade, no último dia 6, na Sala São Paulo, o concerto do maestro e pianista João Carlos Martins com a Orquestra Filarmônica Bachiana Sesi-SP. A apresentação irá ao ar neste próximo sábado, dia 20, a partir das 21h30.

### Homenagem (2)

E ainda como parte das homenagens aos 75 anos de João Carlos Martins, no sábado seguinte, 27, será levado ao ar um outro especial. Um documentário inédito sobre a vida e carreira do maestro.

### Gottino do Pan

Sem sair do Brasil, daqui mesmo, na paralela do "Balanço Geral" da hora do almoço, a experiência esportiva do Reinaldo Gottino será usada para transmitir eventos do Pan-Americano. Mas pela Record News.

### Apresentação ao mercado

Para as agências e anunciantes a Record confirma informação que já saiu por aqui, de que "Xuxa Meneghel" será exibido às segundas-feiras, 10 e meia da noite. E "que o programa promete ser um divisor de águas na trajetória de Xuxa como apresentadora, com um formato moderno e dinâmico que explorará todo seu talento e versatilidade".

### Como vai ser

O "Xuxa Meneghel" terá plateia totalmente interativa, participando das entrevistas e debates que eventualmente serão realizados, quadros de diversão e entretenimento além de desafios, concursos e reportagens especiais. Xuxa terá ainda um segundo programa, focado no cuidado com os animais, apresentado apenas na internet.





# Coluna Inside

by Vinicius Bracht Oliveira  
inside@oparana.com.br

f [www.facebook.com/insideopr](http://www.facebook.com/insideopr) @colunainside

## #Curti!

"Lembre-se: De tropeços, vitórias e quedas é que se constrói a experiência."

## Vamos rir!

Sexta-feira e sábado as gargalhadas vão tomar conta do Ecke Bar, com mais uma edição do Ecke Comedy. Dessa vez a atração será o comediante Vitor Hugo, que já se apresentou nos programas Tudo é Possível, Domingão do Faustão e A Praça É Nossa. Informações (45) 3223-9990.



No Cowboy Saloon, os amigos Anderson Pessoa, Gabriel Cavalli, Pablo Ross e Rafael Souza, clicados por Jonathan Fernandes



Danielly Carneiro e Leandro Albano Júnior, destaques de hoje

## Imperdível!

Todas as quartas e quintas-feiras tem rodízio grill por apenas R\$ 29,90 por pessoa no Villa Zanelle, e de quarta a sábado há sopas e caldos para curtir esse friozinho. Se você ainda não teve a oportunidade de conhecer a casa, ela está localizada na Rua Minas Gerais, 2778, logo depois que acaba a Rua Recife.

## Rock'n Roll!

Está redondamente enganado quem achou que a banda Raimundos tinha acabado. Ela não só continua na ativa como se apresentará sexta-feira no palco do John Bar. Ingressos à venda no Posto Central, John Bar e na Martignoni Bier do JL Shopping. Outros detalhes (45) 3096-5556



Curtindo o Dia dos Namorados no Ecke Bar, o casal Guga Mecas e Suellen T. Magrin

## Não perca!

Mais de 600 pessoas já confirmaram presença no show da cantora Maria Gadú, que agitará o Teatro Municipal de Cascavel na noite de sábado (20). Ela vem apresentar a turnê "Guelã". Se você ainda não comprou o seu ingresso, aproveite que ainda dá tempo. A venda está sendo feita na Ok Ingressos do Cascavel JL Shopping. Outras informações no site [www.mantovanipromocoes.com.br](http://www.mantovanipromocoes.com.br) e [www.okingressos.com.br](http://www.okingressos.com.br).

## Happy Bday!

Hoje o dia é deles: Livy Angelo, Lukas Garcia, Tuana Moreira, Tahis Barros, Julia Passarin, Maay Camargo, Luis Gustavo Cordasso, Gisele Paes, Amanda Vicenzi, Bruno Martins e Joca Silva Colossi. Sucesso e muitas felicidades.

## Bailão!

Os fanáticos por um bom arrasta pé não podem deixar de ir à Wood's nesta sexta-feira. Sabe por quê? O grupo Tradição vai botar todo mundo pra dançar até altas horas da madrugada. Mais informações (45) 3096-5777. Não percam!



As irmãs Bruna e Rafaela Dal Pai e Gabriela Pachenki, curtindo recente evento que movimentou a Bielle Club, by Vinicius Bracht Oliveira

CASCADEL E VOCÊ MERECEM UMA LOJA ASSIM.

**LAMORE**  
CONCEPT

RUA SÃO PAULO, 1939  
45 3038-8445  
CASCAVEL - PR

# Rose Bracht

social@oparana.com.br

## Pérola do dia

“Por melhor que seja a cabeça, quase nada pode contra o coração”.

Madeleine de Scudéry

## Infame

O álcool é uma máquina do amor. Você bebe e descobre que ama todo o mundo.

## Dosagem caipira

Uma festança junina pra sinhozinho nennum botar defeito e produzida pelos acadêmicos da Unioeste vai agitar os baladeiros de plantão na sexta-feira. Trata-se da noite da Dosagem Caipira, o maior arraial universitário da região, que está emplacando a oitava edição. Promovido no Tuiuti, o evento será embalado pelo show da Pedra Letícia, banda de rock de Goiânia que faz sucesso pelos quatro cantos do País.

## Festival de Turismo

Contando com a presença das maiores autoridades do setor do Brasil e do Mercosul, o 10º Festival de Turismo das Cataratas movimentará Foz do Iguaçu a partir desta quarta-feira. Com ampla programação realizada até sábado, o evento terá como sede o Rafain Palace Hotel & Convention Center.

**A beleza de Maay Camargo, que estreia idade nova hoje, em flash de Andreia Saling**



Andreia Saling

## Aniversariantes

◆ Ivomar Cesar de Almeida, Edison Antonio Fabris, Fabiana Tolentino, Elias Rocha, Kennedy Machado, Beatriz Cardoso de Almeida, Jaqueline Fátima Roman, Gustavo Müller, Cassiano Ribeiro, Gisele Gonçalves Schmitt, Bernardo Goulart, Fabrício Moraes Dávila, Sueli Bastos Ferreira, Otávio Félix Peixoto, Reinaldo Camargo, Denise Ferreira de Lima, Adroaldo Peixoto, Nathacha Barbosa Weber, Sandro Andre Signori, Bruno Lucas de Marchi, Gleison Andre Zardo, Michele Luiza Kozik, Luiz Henrique Mascarenhas.



Em elegante evento, Anita e Angelo Segalla

VINICIUS BRACHT

## Prato cheio

Boa pedida para o almoço de hoje: o Restaurante Doce Tempero vai servir a elogiada iguaria rabada com polenta. A casa, instalada na Rua Paraná, 2.447, telefone 3038-0397, abre para o jantar, com serviço à la carte e espaço pizza pub.

## Ciranda social

Com casamento marcado para dezembro, Eloíse Camargo e George Alencar comemora o noivado nesta quarta-feira reunindo familiares para um jantar.

◆ Com todas as atrações típicas de praxe, a Festa Junina tradicionalmente realizada pela Associação Atlética Comercial vai reunir sinhozinhos e sinhazinhas na

sede do clube na noite da próxima sexta-feira.

◆ Aniversariante desta quarta-feira, Jonathan Carvalho Miranda reúne a turma amiga para um churrasco.

◆ Estão abertas as inscrições para o 29º Fervo - Festival Regional de Interpretação da Música Popular e Sertaneja de Vera Cruz do Oeste.

## Roda de chimarrão

Os gaúchos que moram por estas plagas têm passagem obrigatória pelo Museu de Arte de Cascavel. O espaço está emoldurando a exposição Roda de Chimarrão, composta por 15 quadros em óleo sobre tela assinadas pelo artista plástico Paulo Roberto Gobo. A mostra permanece no local até o próximo dia 30.



DIVULGAÇÃO

No mais puro estilo caipira, Rozana Cunha, Kelis Gottardo Tansini e Liliane Baldissera curtiram sábado o 1º Arraial do Tuiuti Esporte Clube

## Em destaque

O maquiador cascavelense André Cezar regressa hoje de Foz do Iguaçu com a nécessaire cheia de novos conhecimentos para a clientela do salão, Adriano & André da Casa Beauty. Ele marcou presença no Make it Brazil, workshop comandado pelos renomados maquiadores Jr. Mendes, Alessandro Alcântara e Hélder Marucci e que reuniu seletto grupo de profissionais da região.



DIVULGAÇÃO

O top maquiador André Cezar e a fashion blogger Pamela Ferrari

Em Foz

# FIT Cataratas será aberto hoje

**Foz do Iguaçu** – Será aberta nesta quarta-feira a décima edição do FIT (Festival de Turismo) das Cataratas, com a presença das maiores autoridades de turismo do Brasil e do Mercosul, e a expectativa dos organizadores de bater o recorde de público da edição anterior. A solenidade de abertura será às 20h, no Recanto Cataratas Thermas Resort & Convention.

Entre as presenças confirmadas estão o ministro do Turismo do Brasil, Henrique Alves; a ministra do Turismo do Paraguai, Marcela Bacigalupo; o presidente da Embratur

(Instituto Brasileiro de Turismo), Vinicius Lumertz, e o presidente da Abav (Associação Brasileira de Agências de Viagens), Antonio Azevedo.

Para o coordenador do FIT Cataratas, Paulo Angeli, a evolução do festival também é evidenciada pela qualidade da programação e pelos seus números (todos os espaços comercializados, recorde de trabalhos científicos e diversidade de origem das caravanas), além do prestígio conquistado entre as autoridades de turismo do país e do exterior. O festival vai até sexta-feira.

## FEIRA DE TURISMO E NEGÓCIOS

Já a Feira de Turismo e Negócios será aberta amanhã, às 14h, no Rafain Palace Hotel & Convention Center. Entre as inovações estará a Expo Hotel Cataratas, uma exposição de produtos e serviços para hotelaria, moteleria e gastronomia. A amostra reunirá desde equipamentos de ponta à alta tecnologia para o setor. Outra novidade será o Salão Mice Cataratas, um encontro voltado para organizadores de eventos, fornecedores de espaços, entidades, agências especializadas, empresas de comunicação, de locação de equipamentos, de bufê, de serviços de decoração e tradução, enfim, a todos os fornecedores da logística de um evento.



Equipe de montagem do FIT realizando os últimos preparativos

## EVENTOS PARALELOS

Angeli destaca ainda os grandes eventos paralelos, como o Fornatur (Fórum Nacional dos Secretários e Dirigentes Estaduais de Turismo), o Mercociudades (Reunião da Unidade Temática de Turismo) e Audiência Pública de Turismo. “A organização trabalhou para superar a marca de seis mil participantes, bem como de marcas expositoras”, completa. Já o presidente do Fundo Iguaçu e superintendente de comunicação da Itaipu Binacional, Gilmar Piolla, frisa que o FIT Cataratas está consolidado como “o maior evento fixo da cidade e o segundo maior de turismo da Região Sul do país”.

## Pequenos visitam a Biblioteca Pública

**Cascavel** – A Biblioteca Pública Sandálio dos Santos esteve bastante movimentada na tarde de ontem, com a visita de cerca de 30 crianças, de quatro a cinco anos, do Cmei (Centro Municipal de Educação Infantil) São Francisco, do Loteamento São Francisco.

Eles participaram da contação de história “A Casa Assombrada”, realizada pela contadora Denise Farias, e aproveitaram para visitar o MAC (Museu de Artes de Cas-

cavel) e a exposição “Tesouro da Humanidade”, montada pela equipe da biblioteca somente com materiais recicláveis.

“Foi uma tarde muito divertida, tanto para nós da biblioteca como para os pequeninos, que se encantavam com tudo o que viam, principalmente com a exposição. Na hora da contação eles ficaram super concentrados na contadora, prestando atenção em todos os detalhes da história, que têm como tema o meio ambiente”, destaca

Vanesa Paula de Moraes.

Vanesa lembra que a Biblioteca estará aberta a crianças e adultos até o fim de junho com uma programação especial alusiva ao Dia do Meio Ambiente, comemorado em 5 deste mês.

“Para os adultos temos a exposição que pode ser vista das 8h às 19h, e para as crianças estaremos à disposição na próxima terça-feira, com muita diversão. As escolas devem agendar a visita pelo telefone 3902-1370”, finaliza Vanesa. (Stela Giordani)

## Alunos da Apae têm Dia de Recreação

**Cascavel** – A tarde de ontem foi muito animada para os alunos do EJA (Educação de Jovens e Adultos), atendidos pela Apae (Associação de Pais e Amigos Excepcionais) de Cascavel. Eles participaram do Dia de Recreação promovido pelos acadêmicos da 3ª turma de administração da Anhanguera por meio do projeto Parceiros da Inclusão Social.

No evento, que ocorreu das 14h às 16h, foram desenvolvidas várias atividades recreativas e sociais, como brinquedos infláveis, cama elástica, touro mecânico e karaokê, além de distribuição de comidas e bebidas.

Desenvolvida pelos alunos, a iniciativa surgiu a partir de uma disciplina sobre Responsabilidade Social e contou com a colaboração de algumas empresas da cidade. “Estimular os universitários para a inclusão social é prepará-los para assumir uma postura sustentável e social no ambiente corporativo”, explica a professora Anabel de Souza, responsável pelo projeto.

Ainda segundo Anabel, a escolha pela Apae se deu pela importância da instituição à frente do maior movimento social pela dignidade e inclusão de pessoas com deficiência no País.



## horóscopo

### ÁRIES

O dia de hoje é um excelente momento para dar início aos novos projetos de desenvolvimento. Momento muito interessante para agir com mais consciência de sua inteligência e capacidade de negociação.

### TOURO

Momento interessante para pensar em novos negócios e formas de aplicar o dinheiro. Dia significativo para uma nova maneira de expressar as suas habilidades e dons.

### GÊMEOS

Um novo ciclo começa hoje na vida dos geminianos. Momento interessante para agir com mais inteligência, versatilidade e flexibilidade.

### CÂNCER

Momento que valoriza a introspecção e a reflexão sobre o que ocorreu nos últimos meses. Começa agora um importante período de colheita do que foi semeado anteriormente.

### LEÃO

A vida social dos leoninos e os relacionamentos com os amigos ganham uma nova energia. É hora de agir com mais inteligência e de se movimentar mais.

### VIRGEM

É um momento interessante para começar a desenvolver novos projetos profissionais. A inteligência e a comunicação são fatores essenciais ao sucesso dos virginianos.

### LIBRA

O dia de hoje é oportuno para leituras, reflexões e viagens. É um momento interessante para um novo desenvolvimento espiritual e mental.

### ESCORPIÃO

Momento muito importante para você perceber o que vai eliminar e transformar. Questões financeiras e emocionais estarão em pauta ao longo dos próximos dias.

### SAGITÁRIO

Início de um novo ciclo em suas relações, contatos e parcerias. É importante se abrir com novas pessoas e aprofundar os vínculos existentes.

### CAPRICÓRNIO

É um bom momento para começar a desenvolver novos projetos de trabalho. Os cuidados com a saúde e com a qualidade de vida são essenciais neste período.

### AQUÁRIO

Uma nova fase na vida amorosa dos aquarianos tem início hoje. A criatividade, a inteligência, o diálogo e o amor são energias ativadas.

### PEIXES

Novas situações e energias na vida doméstica e familiar dos piscianos. É um momento em que deverá haver um maior centramento interior aos piscianos.

## SALMO DO DIA

Da boca das crianças e dos pequeninos sai um louvor que confunde vossos adversários, e reduz ao silêncio vossos inimigos. Quando contemplo o firmamento, obra de vossos dedos, a lua e as estrelas que lá fixastes: Que é o homem, digo-me então, para pensar-des nele? Que são os filhos de Adão, para que vos ocupeis com eles? Entretanto, vós o fizestes quase igual aos anjos, de glória e honra o coroastes. Destes-lhe poder sobre as obras de vossas mãos, vós lhe submetestes todo o universo. **SALMO 8; VERS. 3 A 7**



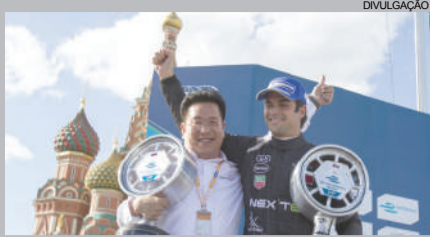

## Nelsinho Piquet renova

Líder do campeonato inaugural da Fórmula E, Nelsinho Piquet e o Nextev TCR vão para a rodada decisiva em Londres com o futuro garantido. Piloto e equipe renovaram o contrato e seguirão trabalhando juntos nos próximos anos.

## Começam os treinos

Começam hoje os treinos para a 3ª e decisiva etapa do Campeonato Sul-Brasileiro de Kart, no Kartódromo do Velopark, em Nova Santa Rita, no Rio Grande do Sul. Cascavel estará representada pelos pilotos Luana Chaves, na categoria Júnior Menor; Pedro Gurgacz e Edgar Bueno Neto, na Júnior; Igor Dengo, na Sênior B, e Márcio do Lago, na Super Sênior.

# Zandoná se mantém na liderança

Mesmo tendo abandonado a segunda bateria da 3ª etapa com o pivô de uma das rodas de seu Ford Fiesta quebrado, o cascavelense Leandro Zandoná permanece na liderança da categoria Marcas A no Campeonato Metropolitano de Marcas de Cascavel. O piloto da equipe Brasilflex soma agora 110 pontos, contra 85 do também cascavelense Edoli Caus Júnior, vencedor da prova de domingo.

Thiago Klein, de Cascavel, ocupa a terceira colocação com 75 pontos. Outros pilotos estão assim classificados: 4º Natan Sperafico (Toledo), com 73 pontos; 5º Marcel Sedano (Porto União-SC), 59; 6º Fernando Valandro/Augusto Baldo (Curitiba), 50; 7º

Wanderley Faust (Cascavel), 47; 8º Guilherme Sperafico (Toledo), 39; 9º Luiz Fernando Pielak (Cascavel), 38; 10º

Marco Romanini (Cascavel), 27; 11º Daniel Kaefer (Cascavel), 25; e 12º Ingmar Biberg (Cascavel), com 20 pontos.

**Leandro Zandoná pavimenta o caminho para o bicampeonato do Metropolitano de Cascavel**



# Aizza obtém bons resultados na Granja

Apesar dos acidentes, o paranaense Pedro Aizza conquistou resultados positivos na 5ª etapa da Copa São Paulo de Kart da Granja Viana. A prova foi disputada sábado, em Cotia (SP), encerrando o primeiro turno da competição.

Aizza disputou duas categorias. Na Rotax Micro Max, largou na pole position e ganhou a primeira bateria. Na segunda, com grid invertido, optou por ir à pista com mudanças nos acertos de motor e chassi já visando sua parti-

cipação no Sul-Americano Rotax, que será disputado de 1º a 5 de julho, em Florianópolis (SC). As mudanças não surtiram efeito e o piloto da equipe Bardahl concluiu a bateria na quinta colocação. Com estes resultados, Aizza terminou o primeiro turno em segundo na classificação, a seis pontos do líder.

Já na categoria Cadete, Aizza obteve a sexta colocação no treino classificatório, mas sofreu uma penalização por ter lacrado o pneu de

chuva fora do horário e caiu para 13º. Fez uma bela corrida e conquistou o terceiro lugar. Na segunda bateria sofreu um acidente logo na primeira curva, quando já ocupava a vice-liderança. Foi literalmente atropelado pelo kart de um adversário, que "voou" e bateu no seu capacete. "A pancada foi forte, chegando a quebrar o capacete. Tive também algumas escoriações no pescoço e no ombro, mas graças a Deus estou bem", disse.

## SUL-BRASILEIRO

Nesta semana Pedro Aizza tem mais um importante compromisso. A partir desta quinta-feira ele participa dos treinos da última etapa do Campeonato Sul-Brasileiro de Kart, que será disputada sábado no Kartódromo Velopark, em Nova Santa Rita, no Rio Grande do Sul. "Optei por não participar dos treinos de quarta-feira para me dedicar à escola, recuperar o tempo e as matérias perdidas no período em que competi nos Estados Unidos, em fevereiro e março. Mas estou convicto de que farei um bom papel na decisão da categoria Cadete", frisa o piloto da equipe Bardahl.

## Assassinado I

O piloto de arrancada Vanderlei Bertolin Júnior, de Guaraçuva e atual campeão da categoria Dianteira Turbo C do Campeonato Paranaense de 201 metros, foi assassinado segunda-feira à noite. Ele foi encontrado caído pelo pai por volta das 21h no portão do sítio onde morava, na Estada do Rocio, no Jardim das Américas. Atingido por um tiro, Vanderlei foi levado ao hospital, onde os médicos constataram o óbito.

## Assassinado II

Segundo o pai, em novembro houve um roubo no estabelecimento comercial de Vanderlei. Na ocasião, R\$ 18 mil tomados da esposa do piloto. Os autores do roubo foram reconhecidos e denunciados e presos e desde a família vinha recebendo ameaças. A Polícia Civil está investigando o caso.

## Fórmula 3

A Fórmula 3 Brasil está mais competitiva do que nunca. Com apenas quatro corridas disputadas até agora, equipes e pilotos estão utilizando o longo intervalo de dois meses até a terceira rodada, que será disputada em Santa Cruz do Sul (RS) nos dias 27 e 28 de junho, para desenvolver os conjuntos Dallara/Berta e aprimorar o talento dos jovens pilotos. Doze competidores estarão treinando hoje e amanhã no circuito gaúcho.



Pedro Aizza teve suas chances de vitória eliminadas por um acidente no início da segunda bateria da Cadete

**RADIADORES FÓRMULA 1**  
Faça já a sua revisão de férias!  
**(45) 3037-7080**  
Av. Rocha Pombo, 1382 - Nova York - Cascavel / PR

**Venha correr em uma pista de verdade**  
**LAGO KART OUTDOOR**  
Reservas: (45) 9813-6612  
reservas@lagokartoutdoor.com.br  
Kartódromo de Cascavel - PR

**Chelog**  
OPERADORA LOGÍSTICA

**O Rei da Pizza**  
**Rodízio todos os dias!**  
Delivery (45) 3306-3306  
Rua Fortaleza, 3.429  
(meia quadra da Bartnik)  
Cascavel - PR

**itapu** água mineral  
**DISK ÁGUA**  
(45) 3226 0544

**BrasilFlex**  
• etiquetas  
• rótulos  
• bobinas  
(45) 3226-0655

**ABRAPLAC BRASIL**  
**MARCENEIRO, CONHEÇA NOSSOS PRODUTOS**  
www.abraplac.com.br

**mjs Telecom**  
**vivo 4G**  
(45) 3304-9004

### Enfim, Lúcio Flávio é apresentado

Depois de se desvincular do Paraná Clube, o meia Lúcio Flávio, de 36 anos, enfim foi confirmado, ontem, como novo reforço do Coritiba. Ele, que treina no CT da Graciosa há duas semanas, só conseguiu encerrar seu vínculo com o Paraná por meio de autorização judicial. Esta será a segunda passagem do meia pelo Coxa. Em 2002, ele disputou 25 jogos e anotou seis gols com a camisa alviverde antes de se transferir para o Atlético-MG.

### Cristian é baixa no Corinthians

O volante Cristian ficará fora de ação pelas próximas quatro semanas. O marcador do Corinthians teve constatada lesão muscular na panturrilha direita e desfalcará a equipe nos jogos contra Santos, Figueirense, Ponte Preta, Goiás, Atlético-PR e Flamengo. O substituto natural é Ralf, que é alvo de uma investida do futebol árabe e poderá ser negociado, abrindo uma lacuna na escalação da equipe.

## Chave Ouro

# Cascavel se desliga da LNF para enfrentar o São Lucas

**Cascavel** – Equipe dentre as que fizeram menos jogos pela Chave Ouro do Campeonato Paranaense, o Cascavel Futsal recebe o São Lucas/Paranavaí nesta quarta-feira, às 19h15, no Ginásio da Neva, para cumprir seu nono compromisso pela competição, em embate isolado e válido ainda pela quinta rodada.

À frente apenas do Marechal (sete jogos) na lista dos que menos jogaram no Estadual – a maioria dos participantes já atuou mais de 10 vezes –, o time cascavelense ocupa a oitava posição na tabela de classificação, com 16 pontos. Já o São Lucas tem 17 pontos, na sexta

posição e com 10 jogos realizados. Um triunfo nesse confronto fará o Cascavel saltar na tábua de posições, pulando da oitava para a quarta colocação.

A maior preocupação do técnico Nei Victor para buscar a vitória hoje é o desgaste de seus comandados, que chegaram em casa no

início da tarde de ontem após dois compromissos no interior paulista pela LNF (Liga Nacional de Futsal). Nos embates de sábado e segunda-feira contra São Paulo/São Bernardo do Campo e Sorocaba, respectivamente, o time acumulou duas derrotas, deixou a zona de classificação à próxima fase

e agora aposta tudo nos dois últimos jogos da primeira fase, em casa contra Atlético/Erechim (RS), neste sábado, e Concórdia (SC), na segunda-feira.

### CHAVE OURO

Time	P	J	V	E	D	GP	GC	SG
1º Guarapuava	27	109	0	1	37	17	20	
2º Umuarama	24	9	0	1	32	14	18	
3º Ponta Grossa	20	116	2	3	36	24	12	
4º Marreco	19	126	1	6	24	21	3	
5º Caramuru	18	115	3	3	26	29	-3	
6º São Lucas	17	105	2	3	34	24	10	
7º Foz Cataratas	17	115	2	4	24	22	2	
8º Cascavel	16	8	1	2	36	12	24	
9º Dois Vizinhos	15	114	3	4	21	24	-3	
10º Assaí	14	104	2	4	25	20	5	
11º Marechal	13	7	1	2	19	15	4	
12º ACF	10	113	1	7	21	31	-10	
13º Clevelândia	7	122	1	9	13	39	-26	
14º Ampére	4	110	4	7	17	34	-17	
15º Campo Mourão	-2	120	1	11	13	52	-39	

### 5ª RODADA (ATRASADA)

Hoje  
19h15 Cascavel x São Lucas

### JOGO DE 11 GOLS

O jogo em Sorocaba contra os atuais campeões nacionais foi intenso e terminou com 11 gols marcados na vitória dos donos da casa por 6 a 5. Mesmo assim, a missão dos cascavelenses é voltar o foco para o Paranaense, onde o time tem a melhor defesa e a apenas um gol do melhor ataque.

## Ginastas toledanas voltam aos treinos após vice no Brasileiro

**Toledo** – Dois dias depois de retornarem para casa como vice-campeãs do Campeonato Brasileiro de Ginástica, encerrado domingo em Vitória (ES), as ginastas Angélica Kwieczynski, Simone Luiz, Giovanna Oliveira, Marine Vieira, Kaoanna Teixeira e Bruna Morai, e a técnica Anita Klemann, da equipe

Sadia, retornam hoje aos treinos em Toledo.

Em solo capixaba, a equipe toledana só ficou atrás da Escola de Campeãs (ES), que somou 142.950 pontos contra 142.350 da Sadia. O pódio foi completado por outra equipe paranaense, a Agir/Curitiba, que somou 123.250 pontos.

No individual geral, Angélica levou a medalha de prata e Simone Luiz, que retomou aos treinos há seis meses, a de bronze. Por aparelho, Angélica conquistou a medalha de ouro na bola e a de prata em arco, maçãs e fita.

### NOVOS DESAFIOS

O Brasileiro de GR serviu de preparação para Angélica, que tem pela frente os Jogos Pan-Americanos, em julho, e o Campeonato Mundial, em setembro, enquanto Simone aguarda a possibilidade de uma convocação para o Campeonato Sul-Americano de Ginástica. “As três melhores atletas seriam convocadas para o Sul-Americano. Como fiquei em terceiro, estou na expectativa desta convocação”, disse a atleta.

### Sub-19

O Grupo A do Campeonato Paranaense de Futebol Sub-19 terá o encerramento do primeiro turno nesta quarta-feira, com as seis equipes da chave em campo a partir das 15h. Para o líder Foz do Iguaçu (10 pontos) o compromisso será fora de casa frente ao Batel, penúltimo colocado com três pontos. O principal duelo da rodada ocorrerá em Toledo, onde os donos da casa receberão o FC Cascavel em um confronto direto pela vice-liderança. Ambos têm sete pontos e jogarão de olho em uma possível zebra em Guarapuava para alcançar o Foz. Já o Cascavel CR desafiará o lanterna Francisco Beltrão com o pensamento no embate em Toledo. Na quarta posição com seis pontos, o CCR poderá chegar até à vice-liderança em caso de empate no Estádio 14 de Dezembro.

### NATAÇÃO | Cascavelense se destaca no Estadual



A nadadora cascavelense Laura Paludo mostrou mais uma vez, no fim de semana, no Campeonato Estadual Luciano Carbrine de Natação, em Curitiba, que já deixou de ser uma promessa para se tornar uma papa-medalhas. A jovem de 13 anos estabeleceu sete novos recordes em sete provas disputadas na competição que reuniu 322 nadadores de 13 clubes do Estado. Com isso, garantiu o melhor índice técnico na categoria Infantil e ajudou a equipe da Associação Atlética Comercial, que contou com 17 atletas em 102 provas, a conquistar 13 medalhas de ouro, 17 de prata e 15 de bronze e terminar com a sexta colocação, atrás do campeão Clube Curitibano, do vice Ativa Esporte Total/Ponta Grossa, do terceiro Apan/Maringá, do quarto Clube de Campo Santa Mônica/Colombo, e do quinto colocado Gustavo Borges Competições/Curitiba.

## panorama esportivo

### Liga Nacional

A última rodada dupla como visitantes na primeira fase da Liga Nacional de Futsal não foi boa para os times paranaenses, que agora apostam no fator casa nas duas últimas rodadas para buscar a classificação entre as 14 que seguirão na briga pelo título a partir da semana que vem. A situação mais complicada é a do Cascavel, 17º colocado com 18 pontos. Quem também está fora do G-14 é o Marechal, que ocupa a 16ª posição com 19 pontos, a um do São José (SP), o 14º colocado. A diferença para o G-14, entretanto, poderá ficar maior caso o Blumenau (SC), 15º com 19, surpreenda o Corinthians (4º) em jogo atrasado marcado para esta quarta-feira.

### Próximas rodadas

As duas últimas rodadas da Liga Nacional de Futsal estão marcadas para sábado e segunda-feira e o Guarapuava (8º) poderá entrar em quadra contra Concórdia (SC) e Atlético/Erechim (RS) já classificado à próxima fase. Para isso, basta que o Blumenau perca hoje. Já o Umuarama (12º) só depende de si, mas precisa vencer Assoeva (RS) e Lajeado (RS). Para Marechal e Cascavel, vitórias não bastam. Os rondonenses enfrentarão Lajeado e Assoeva, enquanto os cascavelenses medirão forças com Atlético e Concórdia em busca de vitórias e troços de adversários.

### Escolares

A fase regional dos Jogos Escolares do Paraná movimentou alunos-atletas em quatro municípios desde o último fim de semana e até o próximo dia 21. Santa Helena, Bituruna, Mariluz e Tupãsi recebem mais de três mil alunos para as disputas dos Escolares e também dos Jogos Bom de Bola. E no dia 24 terão início os jogos nas macrorregionais, que irão até o dia 28.

### Futevôlei

A terra das Cataratas marcará presença no Campeonato Brasileiro de Futevôlei 3x3 que será disputado de 26 a 28 de junho em Caldas Novas (GO). O Foz do Iguaçu Futebol Clube estará representado na competição pelos jogadores Dioniz, Botta e Luiz. O trio iguaçuense buscará uma vaga no Mundial da categoria, que será disputado em julho, na Áustria.

Copa América

# Brasil enfrenta a Colômbia em busca de uma vaga nas quartas

**Santiago** - Depois de arrancar uma vitória contra o Peru em sua estreia na Copa América graças ao talento de Neymar, a seleção brasileira vai precisar de uma boa exibição coletiva para superar a perigosa seleção colombiana nesta quarta-feira, às 21h (de Brasília), em Santiago, pela segunda rodada do Grupo C da competição.

O duelo entre os favoritos ao primeiro lugar da chave e que

deveria definir qual dos dois terminaria na liderança virou questão de vida ou morte para a Colômbia, que foi surpreendida e derrotada pela Venezuela por 1 a 0 na primeira rodada. Para o Brasil, um triunfo hoje significará a vaga antecipada nas quartas de final.

Destaque brasileiro na estreia, ao marcar o gol de empate e dar o passe para Douglas Costa marcar o gol da vitória por 2 a 1 sobre o Peru,

Neymar também trouxe à tona a preocupação com a síndrome de "Neymardependência" da seleção brasileira. Ao ajudar a equipe a manter os 100% de aproveitamento na nova era Dunga (11 vitórias em 11 jogos), o craque do Barcelona chegou a nove gols e agora é responsável por quase 40% dos 23 gols da seleção desde que o treinador voltou ao comando, depois do fiasco da Copa do Mundo.

BRASIL X COLÔMBIA - 17/6, ÀS 21H



**BRASIL**  
Jefferson; Daniel Alves, Miranda, David Luiz e Filipe Luís; Fernando, Elias, Willian, Philippe Coutinho (Fred) e Neymar; Diego Tardelli. Técnico: Dunga

**FEDERACION COLOMBIANA DE FUTBOL**  
Ospina; Zúñiga, Cristian Zapata, Jelson Munillo e Darwin Andrade; Edwin Valencia, Carlos Sánchez, Cuadrado e James Rodríguez; Teófilo Gutiérrez e Falcao Garcia. Técnico: José Pekerman

**PLACAR DE ONTEM**

COPA AMÉRICA			
Paraguai	1x0	Jamaica	
Argentina	1x0	Uruguai	

**TOC AM HOJE**

COPA AMÉRICA			
21h	Brasil	x	Colômbia

COPA DO MUNDO FEMININA			
17h	Inglaterra	x	Colômbia
17h	México	x	França
20h	Costa Rica	x	Brasil
20h	Coreia do Sul	x	Espanha

## REENCONTRO COM ZUÑIGA

No ano passado Neymar também era o único a se sobressair na seleção brasileira que disputava em casa a Copa do Mundo, mas sua trajetória parou brutalmente nas quartas de final, quando sofreu uma lesão nas costas justamente contra a Colômbia. O jogo desta quarta-feira será mais um reencontro entre o craque brasileiro e o lateral colombiano Camilo Zúñiga, causador da lesão que tirou o atacante da reta final do Mundial. Os dois jogadores já se enfrentaram em setembro do ano passado no primeiro amistoso pós-Copa, em Miami, e se abraçaram antes do pontapé inicial. Depois disso Neymar castigou os colombianos ao garantir a vitória por 1 a 0 do Brasil com um golaço de falta. Para a Colômbia, entretanto, a derrota que mais doeu foi em Fortaleza (2 a 1), quando os gols dos zagueiros David Luiz e Thiago Silva encerraram a melhor participação do país em Copas do Mundo.

FEMININO | Seleção poupa contra a Costa Rica



Já classificada para as oitavas de final da Copa do Mundo de Futebol Feminino, a seleção brasileira enfrenta a seleção costa-riquenha nesta quarta-feira, às 20h (de Brasília), no Estádio de Moncton, no Canadá, pela última rodada do Grupo E. Nos compromissos anteriores, a equipe comandada pelo técnico Vadão venceu Coreia do Sul (2 a 0) e Espanha (1 a 0). Com seis pontos contra dois de Costa Rica e um de Espanha e Coreia do Sul, o Brasil não tem como perder a primeira posição da chave. Assim, Vadão já avisou que dará chance às atletas que tiveram poucas oportunidades na competição.

**NORDESTE**  
viver é viajar

Viaje com a NORDESTE, muito mais Conforto, Segurança e Pontualidade para você.



■ AGÊNCIA DE PASSAGENS: (45) 3226-5231  
■ CARGAS E ENCOMENDAS: (45) 3223-7675  
■ NORDESTE TURISMO: (44) 3518-4016

Compre sua passagem on-line e pague em até 10x sem juros com seu cartão Visa ou Master.  
[www.expnordeste.com.br](http://www.expnordeste.com.br)

## Handebol feminino brasileiro vai ao Pan com base campeã

**Rio de Janeiro** - A seleção brasileira feminina de handebol vai para os Jogos Pan-Americanos de Toronto com a parte da base campeã mundial do esporte em 2013. O técnico Morten Soubak definiu ontem as 15 atletas que representarão o País no Canadá. Entre as convocadas estão a ponta

direita Alexandra, as pivôs Daniela Piedade e Fabiana Diniz, além de Dara, capitã da equipe.

O time nacional ainda conta com jovens jogadoras, como a central Francielle da Rocha e a pivô Tamires Moreira Araújo. O Pan de Toronto ocorrerá entre os dias 10 e 26 de julho.

UTFPR - Universidade Tecnológica Federal do Paraná  
Ministério da Educação  
GOVERNO FEDERAL BRASIL - PÁTRIA EDUCADORA

**CÂMPUS SANTA HELENA**  
**AVISO DE LICITAÇÃO**  
Tomada de Preços nº 01/2015

Objeto: **CONTRATAÇÃO DE EMPRESA ESPECIALIZADA PARA REFORMA ELÉTRICA DOS BLOCOS A a F**, conforme especificação contida no edital 01/2015 e anexos. A sessão pública será realizada no Auditório do Câmpus Santa Helena da UTFPR, no Prolongamento da Rua Cerejeira, s/nº - B. São Luiz - Santa Helena - PR, as 09h00min do dia 30/06/2015. O Edital está disponível no site: <http://www.comprasgovernamentais.gov.br>. Maiores informações poderão ser obtidas através do e-mail [tiago@utfpr.edu.br](mailto:tiago@utfpr.edu.br) ou telefone (45) 3268-2943.

**TIAGO MELLO**  
Presidente da Comissão de Licitação

**PREVISÃO DO TEMPO**

**CASCADEL**  
Poucas nuvens  
Quarta 17/06/2015  
Parcialmente nublado com chuvas e trovoadas  
Quinta 18/06/2015  
Poucas nuvens  
Sexta 19/06/2015



**Maringá**  
max 26  
min 13

**Londrina**  
max 27  
min 12

**Cascavel**  
max 24  
min 12

**Foz do Iguaçu**  
max 25  
min 14

**Curitiba**  
max 21  
min 8

**Paranaguá**  
max 25  
min 14

CRESCENTE 24/06-08h02 | CHEIA 01/07-23h19 | MINGUANTE 08/07-17h23 | NVA 16/06-11h05

**Loterias CAIXA**  
NOSSOS RESULTADOS SÃO INFORMATIVOS E NÃO SUBSTITUEM OS RESULTADOS OFICIAIS.

<b>FEDERAL</b> concurso 4979 1º prêmio 49.529 2º prêmio 27.476 3º prêmio 70.917 4º prêmio 47.763 5º prêmio 27.697	<b>DUPLA SENA</b> concurso 1394 1º sorteio 04 13 30 32 40 47 2º sorteio 13 19 25 26 49 50	<b>LOTOMANIA</b> concurso 1563 04 15 19 26 27 32 38 41 56 57 62 71 75 76 81 85 88 96 97 99
<b>QUINA</b> concurso 3813 02 04 11 28 35	<b>LOTOFÁCIL</b> concurso 1222 01 02 03 04 05 08	<b>TIMEMANIA</b> concurso 738 08 48 56 57 61 67 76
<b>MEGASENA</b> concurso 1713 03 10 16 23 27 29	17 20 22 24	TIME DO AMÉRICA/RN

# AS OBRAS QUE PROMOVEM A QUALIDADE DE VIDA QUE O CASCAVELENSE MERECE PRECISAM DO SEU CUIDADO

Cascavel vive um novo momento de sua história. As obras do Programa de Desenvolvimento Integrado (PDI) começam a transformar por completo o espaço urbano e, nesta primeira fase, 7 quilômetros da Avenida Brasil (entre a Rua Martin Afonso de Souza e a Praça da Bíblia) receberão 30 estações em nível para embarque e desembarque, ciclovias, bicicletários e faixas exclusivas para o transporte público. A área central será contemplada ainda com a remodelação da Travessa Padre Champagnat, do entorno da Biblioteca Municipal e do Calçadão da Avenida Brasil.

Enquanto os projetos são executados, pedimos a sua compreensão para os transtornos que podem acontecer próximo da sua casa ou empresa. Valerá a pena alterar um pouco a sua rotina, pois o resultado será surpreendente.







**DESCULPE OS TRANSTORNOS**  
ESTAS OBRAS VÃO FACILITAR SUA VIDA



**Prefeitura de Cascavel**  
Uma Metrópole em Construção

Facebook /cascavel.pdi

**PDI: A CADA OBRA, UM FUTURO MELHOR PRA VOCÊ**

 <p><b>A PARTIR DE 45.190</b> AVISTA</p> <p><b>Novo Ka+ SE 1.5L Flex 2015</b> (cat. ZFC5)</p> <p>ENTRADA DE <b>27.114</b></p> <p><b>TAXA ZERO</b> E SALDO EM <b>30x de 642</b></p> <p><b>TAXA 0,39%</b> E SALDO EM <b>36x de 574</b></p>	 <p><b>A PARTIR DE 77.900</b> AVISTA</p> <p><b>Novo Focus Sedan S 2.0L PowerShift Flex 2015</b> (cat. RCM5)</p> <p>ENTRADA DE <b>46.740</b></p> <p><b>TAXA ZERO</b> E SALDO EM <b>36x de 908</b></p> <p><b>TAXA 0,69%</b> E SALDO EM <b>48x de 804</b></p>
 <p><b>A PARTIR DE 71.900</b> AVISTA</p> <p><b>Novo EcoSport FreeStyle 1.6L Flex 2015</b> (cat. EFA5)</p> <p>ENTRADA DE <b>43.140</b></p> <p><b>TAXA ZERO</b> E SALDO EM <b>36x de 840</b></p> <p><b>TAXA 0,69%</b> E SALDO EM <b>48x de 743</b></p>	 <p><b>A PARTIR DE 100.500</b> AVISTA</p> <p><b>Nova Ranger XLS 2.5L CD 4x2 Flex 2015</b> (cat. JRC5)</p> <p>ENTRADA DE <b>60.300</b></p> <p><b>TAXA ZERO</b> E SALDO EM <b>18x de 2.324</b></p> <p><b>TAXA 0,90%</b> E SALDO EM <b>36x de 1.370</b></p>
 <p><b>A PARTIR DE 121.000</b> AVISTA</p> <p><b>Novo Fusion Titanium 2.0L EcoBoost 2015</b> (cat. UNAS)</p> <p>ENTRADA DE <b>72.600</b></p> <p><b>TAXA ZERO</b> E SALDO EM <b>24x de 2.098</b></p> <p><b>TAXA 0,70%</b> E SALDO EM <b>36x de 1.564</b></p>	 <p><b>A PARTIR DE 69.900</b> AVISTA</p> <p><b>Novo Focus Hatch S 1.6L Flex 2015</b> (cat. QAN5)</p> <p>ENTRADA DE <b>41.940</b></p> <p><b>TAXA ZERO</b> E SALDO EM <b>36x de 817</b></p> <p><b>TAXA 0,69%</b> E SALDO EM <b>48x de 723</b></p>
	 <p><b>A PARTIR DE 55.790</b> AVISTA</p> <p><b>New Fiesta Sedan SE 1.6L Flex 2015</b> (cat. BCR5)</p> <p>ENTRADA DE <b>33.474</b></p> <p><b>TAXA 0,70%</b> E SALDO EM <b>36x de 745</b></p>

Preços e condições de financiamento válidos até 30/6/2015. Novo Ka+ SE 1.5L Flex 2015 (cat. ZFC5) a partir de R\$ 45.190,00 à vista ou financiado com taxa de 0,00% a.m. e 0,00% a.a., 60% de entrada (R\$ 27.114,00) e saldo em 30 parcelas de R\$ 642,00, na modalidade CDC, com 30 dias de carência para pagamento da 1ª parcela, incluindo tarifas, custos e impostos (IOF). Valor total a prazo de R\$ 46.374,00. Custo Efetivo Total (CET), calculado na data de 6/5/2015 a partir de 0,36% a.m. e 4,43% a.a., por meio do Programa Ford Credit, ou financiado com taxa de 0,39% a.m. e 4,68% a.a., 60% de entrada (R\$ 27.114,00) e saldo em 36 parcelas de R\$ 574,00, na modalidade CDC, com 30 dias de carência para pagamento da 1ª parcela, incluindo tarifas, custos e impostos (IOF). Valor total a prazo de R\$ 47.778,00. Custo Efetivo Total (CET), calculado na data de 12/5/2015 a partir de 1,22% a.m. e 14,64% a.a., por meio do Programa Ford Credit. Novo EcoSport FreeStyle 1.6L Flex 2015 (cat. EFA5) a partir de R\$ 71.900,00 à vista ou financiado com taxa de 0,00% a.m. e 0,00% a.a., 60% de entrada (R\$ 43.140,00) e saldo em 36 parcelas de R\$ 840,00, na modalidade CDC, com 30 dias de carência para pagamento da 1ª parcela, incluindo tarifas, custos e impostos (IOF). Valor total a prazo de R\$ 73.380,00. Custo Efetivo Total (CET), calculado na data de 4/5/2015 a partir de 0,25% a.m. e 3,09% a.a., por meio do Programa Ford Credit, ou financiado com taxa de 0,69% a.m. e 8,28% a.a., 60% de entrada (R\$ 43.140,00) e saldo em 48 parcelas de R\$ 743,00, na modalidade CDC, com 30 dias de carência para pagamento da 1ª parcela, incluindo tarifas, custos e impostos (IOF). Valor total a prazo de R\$ 79.428,00. Custo Efetivo Total (CET), calculado na data de 4/5/2015 a partir de 0,25% a.m. e 3,03% a.a., por meio do Programa Ford Credit, ou financiado com taxa de 0,69% a.m. e 8,28% a.a., 60% de entrada (R\$ 46.740,00) e saldo em 36 parcelas de R\$ 908,00, na modalidade CDC, com 30 dias de carência para pagamento da 1ª parcela, incluindo tarifas, custos e impostos (IOF). Valor total a prazo de R\$ 85.332,00. Custo Efetivo Total (CET), calculado na data de 12/5/2015 a partir de 1,39% a.m. e 16,68% a.a., por meio do Programa Ford Credit. Nova Ranger XLS 2.5L Cabine Dupla 4x2 Flex 2015 (cat. JRC5) a partir de R\$ 100.500,00 à vista ou financiado com taxa de 0,00% a.m. e 0,00% a.a., 60% de entrada (R\$ 60.300,00) e saldo em 18 parcelas de R\$ 2.324,00, na modalidade CDC, com 30 dias de carência para pagamento da 1ª parcela, incluindo tarifas, custos e impostos (IOF). Valor total a prazo de R\$ 109.620,00. Custo Efetivo Total (CET), calculado na data de 12/5/2015 a partir de 0,90% a.m. e 10,8% a.a., 60% de entrada (R\$ 60.300,00) e saldo em 36 parcelas de R\$ 1.370,00, na modalidade CDC, com 30 dias de carência para pagamento da 1ª parcela, incluindo tarifas, custos e impostos (IOF). Valor total a prazo de R\$ 122.952,00. Custo Efetivo Total (CET), calculado na data de 5/6/2015 a partir de 0,30% a.m. e 3,70% a.a., por meio do Programa Ford Credit, ou financiado com taxa de 0,70% a.m. e 8,40% a.a., 60% de entrada (R\$ 72.600,00) e saldo em 24 parcelas de R\$ 2.098,00, na modalidade CDC, com 30 dias de carência para pagamento da 1ª parcela, incluindo tarifas, custos e impostos (IOF). Valor total a prazo de R\$ 128.904,00. Custo Efetivo Total (CET), calculado na data de 5/6/2015 a partir de 1,39% a.m. e 16,68% a.a., por meio do Programa Ford Credit. Novo Focus Sedan S 2.0L PowerShift Flex 2015 (cat. RCM5) a partir de R\$ 77.900,00 à vista ou financiado com taxa de 0,00% a.m. e 0,00% a.a., 60% de entrada (R\$ 46.740,00) e saldo em 36 parcelas de R\$ 908,00, na modalidade CDC, com 30 dias de carência para pagamento da 1ª parcela, incluindo tarifas, custos e impostos (IOF). Valor total a prazo de R\$ 85.332,00. Custo Efetivo Total (CET), calculado na data de 12/5/2015 a partir de 1,39% a.m. e 16,68% a.a., por meio do Programa Ford Credit. Novo Focus Hatch S 1.6L Flex 2015 (cat. QAN5) a partir de R\$ 69.900,00 à vista ou financiado com taxa de 0,00% a.m. e 0,00% a.a., 60% de entrada (R\$ 41.940,00) e saldo em 36 parcelas de R\$ 817,00, na modalidade CDC, com 30 dias de carência para pagamento da 1ª parcela, incluindo tarifas, custos e impostos (IOF). Valor total a prazo de R\$ 76.644,00. Custo Efetivo Total (CET), calculado na data de 4/5/2015 a partir de 0,41% a.m. e 5,03% a.a., por meio do Programa Ford Credit, ou financiado com taxa de 0,69% a.m. e 8,28% a.a., 60% de entrada (R\$ 41.940,00) e saldo em 48 parcelas de R\$ 723,00, na modalidade CDC, com 30 dias de carência para pagamento da 1ª parcela, incluindo tarifas, custos e impostos (IOF). Valor total a prazo de R\$ 109.620,00. Custo Efetivo Total (CET), calculado na data de 12/5/2015 a partir de 1,39% a.m. e 16,68% a.a., por meio do Programa Ford Credit. New Fiesta Sedan SE 1.6L Flex 2015 (cat. BCR5) a partir de R\$ 55.790,00 à vista ou financiado com taxa de 0,00% a.m. e 0,00% a.a., 60% de entrada (R\$ 33.474,00) e saldo em 36 parcelas de R\$ 745,00, na modalidade CDC, com 30 dias de carência para pagamento da 1ª parcela, incluindo tarifas, custos e impostos (IOF). Valor total a prazo de R\$ 60.294,00. Custo Efetivo Total (CET), calculado na data de 5/6/2015 a partir de 1,22% a.m. e 14,64% a.a., por meio do Programa Ford Credit. Novo Fusion Titanium 2.0L EcoBoost 2015 (cat. UNAS) a partir de R\$ 121.000,00 à vista ou financiado com taxa de 0,00% a.m. e 0,00% a.a., 60% de entrada (R\$ 72.600,00) e saldo em 24 parcelas de R\$ 2.098,00, na modalidade CDC, com 30 dias de carência para pagamento da 1ª parcela, incluindo tarifas, custos e impostos (IOF). Valor total a prazo de R\$ 122.952,00. Custo Efetivo Total (CET), calculado na data de 5/6/2015 a partir de 0,30% a.m. e 3,70% a.a., por meio do Programa Ford Credit, ou financiado com taxa de 0,70% a.m. e 8,40% a.a., 60% de entrada (R\$ 72.600,00) e saldo em 36 parcelas de R\$ 1.564,00, na modalidade CDC, com 30 dias de carência para pagamento da 1ª parcela, incluindo tarifas, custos e impostos (IOF). Valor total a prazo de R\$ 128.904,00. Custo Efetivo Total (CET), calculado na data de 5/6/2015 a partir de 1,39% a.m. e 16,68% a.a., por meio do Programa Ford Credit. Não abrangem seguro, acessórios, documentação e serviços de despacho, manutenção ou qualquer outro serviço prestado pelo Distribuidor. Sujeito à aprovação de crédito. O valor de composição do CET poderá sofrer alteração, quando da data efetiva da contratação, considerando o valor do bem adquirido, as despesas contratadas pelo cliente e os custos do Registro de Cartórios variáveis de acordo com a UF (não incluem no valor das parcelas e no cálculo do CET). Contratos de Financiamento e Arrendamento Ford Credit são operacionalizados pelo Banco Bradesco Financiamentos S.A. Valores válidos para cores sólidas. Frete incluso.

Na cidade, somos todos pedestres.



**CASCADEL:** Av. Brasil, 5606 – (45) 3220-8200 | **ASSIS CHATEAUBRIAND:** Av. Tupassi, 1500 – (44) 3528-8950  
**TOLEDO:** Av. Parigot de Souza, 1215 – (45) 3379-7600 | **PALOTINA:** Av. Pres. Kennedy, 1761 – (44) 3649-0000



# Imobiliário

01 - O Paraná Quarta-feira, 17/6/2015

imobiliario@oparana.com.br



## HORÁRIO DE ATENDIMENTO:

Seg. a Sex. das 8h30 às 18h30 / Sáb. das 8h30 às 12h30

WWW.IMOBILIARIAVALENCIA.COM.BR



## VENDAS

### APARTAMENTOS

**RS 100.000,00 Ed Germano Sarolli, Centro** R. Carlos de Carvalho, 1 Suíte, 1 Sala, 1 Cozinha e Área de Serviço Conjugada  
**RS 126.000,00 Santa Felicidade**, R Armando de Souza Melo, 2 Quarto, Cozinha, Lavanderia, Sala de TV, 1 Garagem  
**RS 130.000,00 Ed Atria II, Cancelli**, R. Terezina, 2 Quartos, BWC Social, Cozinha, Sala Social, Sacada com Churrasqueira, Garagem Coberta.

**RS 140.000,00 Ed Germano Sarolli, Centro** R. Carlos de Carvalho 1 Suíte, 1 Sala, 1 Cozinha e Área de Serviço Conjugada, 1 Garagem Rotativa

**RS 160.000,00 Res Florença, Santa Cruz**, R bororós c/ 03 qtos, bwc, sala e coz conjugada, jardim de inverno, quintal e vaga de garagem.

**RS 185.000,00 Res Colina Verde, Country**, R. Rafael Picolli, Suíte, 2 Quarto, BWC Social, Sala 2 Ambientes, Área de Serviço, Garagem Coberta

**RS 190.000,00 Res Munique, Neva**, 2 Quartos, BWC Social, Sala 2 Ambientes, Cozinha, Área de Serviço, Garagem Coberta

**RS 230.000,00 Ed Evora, Pioneiros Catarinenses**, R. Orlando Vasconcelos, 2 Quarto, BWC com Armário, Sala Social, Cozinha Mobiliada, Área de Serviço com Armários, Sacada com Churrasqueira, Garagem Coberta, Salão de Festas

**RS 250.000,00 Ed Mileniun, Centro**, R. Recife, 2 Quarto Semi-Mobiliado, BWC com Armário, Sala em 02 ambientes de Estar e Jantar com Sacada, Cozinha Mobiliada, Lavanderia.

**RS 280.000,00 Res Lapacho, Centro** R. Salgado Filho, Suíte, 2 Quarto, BWC Social, Sala em 02 Ambientes com Sacada e Churrasqueira, Cozinha, Área de Serviço, Garagem Coberta

**RS 300.960,00 Ed Curitiba, Neva**, R. Curitiba Quarto, 1 Cozinha, 1 Sala em 02 ambientes de Estar e Jantar com Sacada, 1 Sacada com Churrasqueira, 1 Lavabo, 1 BWC Social, 1 Garagem Coberta.

**RS 385.000,00 Ed Tocha Centro**, R. São Paulo, Suíte com Sacada, Quarto com Sacada, Quarto, BWC Social, Sala em 02 Ambientes com Sacada, Cozinha, Área de Serviço, 2 Garagem lateral

**RS 400.000,00 Ed Independência,, Centro**, R. Marechal Floriano, Suíte Mobiliada, Quartos Mobiliado, BWC com Box, Cozinha Mobiliada, Sala em 02 ambientes de Estar e Jantar com Sacada, Área de Serviço, 1 Garagem lateral, 2 Garagens gaveta

**RS 411.335,02 Ed Monterrey, Centro**, R. Marechal Floriano, Suíte Master, 2 Quarto, 1 Sala 2 Ambientes, Sacada com Churrasqueira, Cozinha, 1 Academia, 1 Elevador de Serviço.

**RS 425.000,00 Ed Monte Real, Centro** Suíte, 2 Quarto, 1 BWC com Armário, 2 Ampla Sala de Estar e Jantar com Sacada, 1 Área de Serviço com Armários, 1 Cozinha Mobiliada, 1 Dependência de Empregada c/ banheiro, 1 Garagem Coberta

**RS 450.000,00 Res De bona, Ciro Nardi** R. Curitiba Suíte com Sacada, 2 Quarto, 1 BWC Social, 1 Sala 2 Ambientes, 1 Cozinha, 1 Área de Serviço, 1 Sacada com Churrasqueira, 2 Garagem Coberta

**RS 480.000,00 Res Anthares, Centro**, R. Castro Alves Suíte Master, 2 Quarto Semi-Mobiliado, BWC Social, Sala 2 Ambientes, Cozinha Semi-Mobiliada, Área de Serviço com Armários, Garagem Coberta.

**RS 530.000,00 Ed. Azzurro Centro**, R. Grande do Sul c/ suíte e sacada, 02 qtos c/ sacada, coz c/ churrasqueira, coz e área de serv, lavabo.

**RS 598.000,00 Porto Belo, Centro**, R. Maranhão Suíte com Sacada, 2 Quarto, 1 BWC Social, 1 Sala 2 Ambientes, 1 Cozinha Semi-Mobiliada, 1 Área de Serviço com Armários, 2 Garagem Coberta

**RS 600.000,00 Ed Pedra Negra**, R. Recife, Suíte Master, 2 Qtos, Sala de TV, 1 Sala 2 Ambientes, Coz, Área de Serv, 2 BWC, 2 garagens

**RS 880.000,00 Abraham Lincoln, Centro**, R. Natal, suíte máster, suíte, sala c/ 02 amb, c/ sacada e churrasqueira dep e 02 garagens

### CASAS E SOBRADOS

**RS 190.000,00 Cancelli**, R. Carlos Bartolomeu Cancelli, 3 Quarto, 1 Sala Conjugada com Cozinha, 1 BWC Social, 1 Área de Serviço, Quintal, Portão Eletrônico

**RS 190.000,00 Novo Milênio**, R. Agenor Didoni Souto, 2 Quarto,

Cozinha, 1 Sala Social, BWC Social, 1 Garagem Coberta, Cerca Elétrica, Alarme, Aquecimento a Gás

**RS 230.000,00 Floresta**, R. Mutum, casa c/ suíte, 02 qtos, sala 2 ambientes, cozinha, área de serviço com churrasqueira e 2 vagas de garagem.

**RS 230.000,00 Country R. Juracy Antonio Capra**, 2 Quarto, BWC Social, Sala de TV, Cozinha Semi-Mobiliada, Área de Serviço c/ Churrasqueira, Garagem Coberta

**RS 480.000,00 Fag**, R. Plácido Mascarello c/ suíte c/ hidro, 03 qtos, bwc, sala TV, sala de jantar, coz planejada,, garagem, portão eletronic,, quintal e jardim grandes.

**RS 565.000,00 Country**, R. Di cavalcanti, Suíte, Sacada, 2 Quartos, BWC Social, Sala 2 Ambientes, Cozinha, Área de Serviço, Lavabo, 2 Garagens Coberta, Espaço Gourmet com Churrasqueira, Quintal

**RS 600.000,00 Porto Seguro**, R. Idelfonso pinto da luz, suíte, 2 qtos, lavabo, bwc, sala coz, sl de festas, quintal e garagem.

**RS 625.000,00 Parque Verde**, R. Fortaleza, sendo 3 suítes c/ sacada, dessas a da frente máster e as outras duas com closet, lavabo, 2 slas, coz, portão eletrônico, jd de inferno 2 vgs de garagem e área de lazer.

**RS 650.000,00 Parque Verde**, R. Terezina, Suíte, qto c/ sacada, qto, bwc, sala de tv, 01 sala 02 ambientes, cozinha, area de serviço churrasqueira c/ área de festas, e 02 garagens coberta.

**RS 650.000,00 Tropical, R. Guaira** Suíte, 2 Quartos, BWC Social, Sala com Sacada, Cozinha Mobiliada, Área de Serviço, 3 Garagens Coberta, Espaço Gourmet com Churrasqueira, Piscina.

**RS 680.000,00 Tropical, Erva Mate** Suíte, 2 Quartos, BWC Social, Sala 2 Ambientes, Cozinha Mobiliada, Espaço Gourmet com Churrasqueira, BWC Social, Área de Serviço, Dependência de Empregada, 2 Garagens, Quintal nos fundos, Piscina

**RS 745.000,00 Tropical, R. São Luis** 1 Suíte, 2 Quartos, BWC Social, 2 Salas 2 Ambientes, Cozinha, Espaço Gourmet com Churrasqueira, BWC Social, 1 Quarto, Área de Serviço, Quintal nos fundos

### TERRENOS

**RS 96.000,00 Jardim Itália**, R Paris, Terreno com 372m<sup>2</sup>

**RS 140.000 Santa Tereza**, R. Do Parque área de 540,00m<sup>2</sup>

**RS 350.000,00 Vila Tolentino**, R. Presidente Bernardes, 621,00 m<sup>2</sup> com projeto aprovado pela prefeitura para prédio de 15 aptos.

**RS 650.000,00 Morumbi** Talvino Atílio Volpato, - Parque Industrial José Antonio Merlin, área construída 500m<sup>2</sup> e de terreno, 1.870,96m<sup>2</sup>

**RS 700.000,00 São Cristovão**, Av Barão do Rio Branco, Terreno de 405m<sup>2</sup> em área comercial, próximo ao CEASA. Com casa mista

**RS 1.300.000,00 Amplo Terreno** em área urbana com 30 metros de frente para a BR 277, nas proximidades do trevo de acesso ao bairro Cascavel Velho, fazendo divisa com o terreno da Coca-Cola, de frente para a churrascaria Portal. Terreno de 2.000m<sup>2</sup>

**RS 1.584.000,00 Santa Tereza** R. do Parque com 7920m<sup>2</sup>

**RS 2.100.000,00 BR 277**, Amplo Terreno em área urbana com 54,67 de frente para a BR 277, nas proximidades do trevo de acesso ao bairro Cascavel Velho, fazendo divisa com o terreno da Coca-Cola, de frente para a churrascaria Portal.

### ÁREA RURAL

**RS 2.500.000,00 Chácara**, Sta Teresa do Oeste, beira BR 277, km 611 area total 32.700 mts, incluindo 3 açudes pousada.

**RS 5.500.000,00 Excelente área** em frente a Ferroeste Cascavel, Tendo 87,90 m de frente a Br277 Km 532

### SALAS COMERCIAIS

**RS 600.000,00 Neva**, R. Osvaldo Cruz, c/ Suíte Master, 3 Quartos, Sauna com Banheiro e Banheira, 3 salas sociais, além de Jardim de Inverno. Ampla Garagem e Edícula.

**RS 600.000,00 Região do Lago** R. Rafael Picolli 1 Suíte, 2 Quarto, 1 BWC Social, 2 Cozinha, 1 Área de Serviço, 1 Sala 2 Ambientes, 2 Garagem, 1 Edícula com Churrasqueira

**RS 850.000,00 Região do Lago**, R. Santos Dummont Excelente propriedade COMERCIAL E/OU RESIDENCIAL, em Regiao tranquila da cidade, próximo ao Lago Municipal, Area Militar, ótimo espaço de quintal FRENTE/FUNDOS. Peças amplas cozinha grande com armários, sala enorme com hall de entrada com vista para área/varanda em toda a extensão da casa, suíte máster, 04 quartos, bwc social, lavabo garagem coberta para 3 carros, churrasqueira com bwc.

**RS 1.350.000,00 Cataratas**, R. Saldanha Marinho c/ 600 m<sup>2</sup> de barracão, escritório, bwc e terreno de 2.325m<sup>2</sup> com frente para 03 ruas independentes.

**RS 1.500.000,00 Centro**, R. Paraná, Terreno com 577,5m<sup>2</sup> (15X38,5). Ótima localização, com 01 Sala Comercial p/ a Rua Paraná e 01 casa em madeira p/ a Rua Visconde do Rio Branco.

## LOCAÇÃO

### APARTAMENTOS

**RS 500,00 Ed Quinta do Sol, Av Jorge Lacerda** 2 Quartos, BWC Social, Sala 2 Ambientes, Cozinha, Área de Serviço, Garagem Coberta

**RS 550,00 Ed Vega II, Centro**, R. Belém 2 quartos, BWC social, sala 02 amb, cozinha, lavanderia e uma vaga de garagem.

**RS 550,00 Pq São Paulo**, R. Joaquim Nabuco 2 Quartos, Sala 2 Ambientes, Cozinha, BWC Social, Lavanderia e garagem coberta portão eletrônico.

**RS 570,00 Ed. Du Portuga, Tropical, R. Teresina**, qto, bwc social, sl e coz conj. lavanderia e garagem. Ótima localização, próximo a mercado, universidade, entre outros.

**RS 600,00 Ed Mansão del Rey**, R. Minas Gerais, Apto c/ 03 qtos bwc, sala 02 amb, coz, area de serv, dependencia de empregada c/ banheiro.

**RS 630,00 Ed Mosaic Centro**, R. Natal 2 Quarto, Sala Conjugada com Cozinha, BWC com Box, Área de Serviço, Sacada, 1 Garagem Coberta

**RS 730,00 Ed Menino Deus**, R. Dom Avelar Barndão Vilella, 2 Quartos, BWC Social, Sala com Sacada, Cozinha, Área de Serviço, 2 Garagens Coberta

**RS 750,00 Ed Costa Rica, Centro**, R. Castro Alves, 2 Quartos, BWC Social, Sala com Sacada, Cozinha, Garagem Coberta, Salão de Festas

**RS 820,00 Res Sauberlish Pacaembu**, R. Olindo Periolo, 02 qtos, sendo 01 c/ sacada, sl social, coz semi-mobi, área de serv, bwc social e garagem coberta. ( Prox. a faculdade Anhaguera).

**RS 850,00 Ed Leticia, Centro**, R. Nereu Ramos 3 Quartos, 1 Lavabo, 1 Sala com Sacada e Churrasqueira, 1 Cozinha, 1 Área de Serviço, 1 Vaga de Garagem

**RS 950,00 Res Alto do Lago, Nova York**, R. Terra roxa, c/ suíte 02 qtos, sala 02 amb, bwc social, coz mobi e garagem

**RS 1.000,00 Res Veredas, R Castro Alves** 2 Quartos, BWC Social, Sala Social, Cozinha Semi-Mobiliada, Área de Serviço, Área de Serviço com Churrasqueira, Garagem, Elevador Social

### CASAS E SOBRADOS

**RS 500,00 Clarito, R. Pintassilgo**, 01 quarto, bwc social, sala e cozinha separada, garagem coberta

**RS 1.000,00 Centro**, R. Natal 1 Suíte, 2 Quartos, 1 BWC Social, 1 Sala Social, 1 Cozinha, 2 Garagens Coberta, 1 Área de Serviço com Churrasqueira

**RS 1.600,00 Centro**, R. Olavo Bilac 1 Suíte com Closet, 1 Sacada, 2 Quartos, 1 BWC Social, 1 Sala Social, 1 Lavabo, 1 Sala, 1 Cozinha, 1 Espaço Gourmet com Churrasqueira, 1 Lavanderia, 1 Garagem Coberta, 1 Vaga de Estacionamento, 1 Quintal nos fundos

### SALAS COMERCIAIS

**RS 3.000,00 Vila Tolentino**, R. Presidente Bernardes, Sete salas, cozinha, banheiro social, lavabo, recepção, 01 vaga de garagem para deficiente, recepção. Toda a instalação hidraulica e elétrica, pronta para consultorio odontológico.

**RS 3.200,00 Centro**, R. Curitiba 8 Sala, 1 Cozinha, 4 BWC Social, 1 Depósito / Despensa, 1 Mezanino com Escritório, 4 Vaga de Estacionamento

**RS 5.500,00 Neva**, R. Belo Horizonte Barracão Comercial em região central, com 2 escritórios, banheiros, garagens coberta, canil, casa em madeira aos fundos. Excelente para empresa de logística e distribuidora de produtos.

**RS 6.000,00 Prédio** 2 pisos de esquina, Barão do Rio branco c/ Manaus, c/ 532 m<sup>2</sup>, 13 slas amplas c/ mobília não tem carga e descarga.

**RS 9.000,00 Centro**, Av Tancredo Neves, Excelente sala comercial de 260 m<sup>2</sup> c/ mezanino e barracão c/ 330m<sup>2</sup> sendo que o barracão pode ser locado individualmente.



**IMÓVEIS PARA VENDA EM CASCAVEL**

**APARTAMENTOS**

**R\$ 2.300.000,00** - Ed. Acqua Residence. Apto 401. Av. Atlântica. Balneário Camboriú. C/3 qtos, sendo 1 suite, 3 salas, sala tv, sala jantar, cozinha, área serviço. 2 vagas de garagem. A.U 185,00 m² A.T 224,00 m².

**R\$ 1.162.000,00** - Ed. Le Prestige, R. Vicente Machado, Centro 3 quartos, sendo 3 suites, 2 salas, sacada, bwc, coz., lavabo, área de serviço, 3 vagas de garagem, salão de festas, sala de jogos, play ground, piscina, espaço fitness. A.U 155,46 A.T 291,57

**R\$ 1.660.000,00** - Ed. Modigliani. Apto 1204 Cobertura. R. Olavo Bilac, 1260. Centro. C/ 4 qtos, sendo 2 suites, salas, sacada, cozinha, área de serviço, dep e bwc de empregada, churrasqueira, 3 vgas de gar. A.U 287,00m² e A.T 471,00m².

**R\$ 900 mil** - Ed. Casablanca, R. Mato Grosso 1966, Apt 701 Centro, 4 quartos, sendo 3 suites, 2 salas, sacada, bwc, coz., lavabo, área de serviço, 3 vagas de garagem, salão de festas, sala de jogos, play ground, piscina, espaço fitness. A.U 155,46 A.T 291,57

**R\$ 800 mil** - Ed Helena. R. Mato Grosso, 1925, ap 112. Triplex. 2 quartos, 1 suite, sala de estar e jantar, cozinha, A.S. bwc social.

**R\$ 750 mil** - Ed. Santana Ap 06. R. Visc. de Guarapuava. Centro. 2 qtos, 1 suite máster c/ hidro e closet, sl estar e jantar, coz., A.S., 2 vgs de gar., elevador, sl festas, açqto gás.

**R\$ 600 mil** - Apartamento 100% Mobiliado no Centro, R. Antonina, 2464 Apt. 202 Centro, 2 quartos, sendo 1 suite, 2 salas, sacada, bwc, cozinha planejada, churrasqueira, 1 vaga de garagem, todo mobiliado. A.U 108,26 m² A.T 138,43 m².

**R\$ 495 mil** - Ed. Julia Park, R. Machado de Assis 606, Região do Lago 1, 3 quartos, sendo 1 suite, 2 salas, sacada, bwc, coz. planejada, A.S., churrasq., 2 vagas de garagem, semi-mobiliado, A.U 142,85 m² A.T 220,49 m²

**R\$ 420 mil** - Ed. Coohabivel, R. Recife 1469, Centro, apt 304, 3 quartos, sendo 1 suite, sala, sacada, bwc, cozinha, área de serviço, 2 vagas de gar. A.U 127,60 m² A.T 178m².

**R\$ 400 mil** - Ed. Rio Negro. R. Afonso Pena,1660, ap 1101. 3 qtos sendo 1 ste c/ arm., 2 salas, coz. planej., A.S., sacada, 2 vgas de gar. AU 116,20m² e AT 176,09m².

**R\$ 380 mil** - Ed. Athenas Apto 201 R. Pres. Kennedy, 2277, Centro, c/ 3 qtos, sendo 1 suite, salas, coz, lavand, 2 vagas de garagem A.U 115,43m2 e A.T 188,97m2.

**R\$ 330 mil** - Ed. Pantheon, R. Souza Naves, 4389, Centro Apt 02, 3 quartos, sendo um Suite, 2 salas, sala de tv, sacada, bwc, cozinha planejada, área de serviço, 1 vaga de garagem, Semi mobiliado, A.U 130 m² A.T 150,04 m².

**R\$ 330 mil** - Ed. Elma. R. Maranhão, 2925. Alto Alegre. 2 qtos, 1 ste, sla, coz c/ arm., sacada, gar.

**R\$ 325 mil** - Ed. Torres Lyon, Rua Recife 1042 Centro, Apt 701 BL 1, 3 qtos, sendo 1 ste, sla de jantar, sla de tv, sac., bwc, coz., A.S., 1 vaga de gar. A.U 85,87 m² A.T 116,58 m².

**R\$ 290 mil** - R. Osvaldo Cruz, 1745, apt 13, edifício, Cesar Spada, Neva, 3 qtos sendo 1 ste, 2 sala, bwc, coz. plan., A.S, 1 vaga de gar., A.t 131,08m2 A.u 101,87m².

**R\$ 280 mil** - R. Presidente Juscelino Kubitschek, 1611 apt 606, 2 quartos, 2 salas, sacada, bwc, cozinha, A.S., 1 vaga de garagem, elevador, A.T 100,90² A.U 84,10²

**R\$ 270 mil** - Ed. Milão. R. Parana, 5319, Apto 702. C/ 2 qtos, sala, coz. lav, 1 vaga de garagem. A.U 64,90m2 e A.T 104,60 m².

**R\$ 270 mil** - Rua Sete de Setembro, 4060, apt 134 Edifício. Maria Eduarda, Independência, 3 quartos, 2 salas, sacada, bwc, cozinha planejad, área de serviço, 2 vagas de garagem, A.T 108,97 m² A.u 86,97 m²

**R\$ 230 mil** - Ed. Luciana, R. Souza Naves, 4353 ap 14. 03 qtos, sla Tv e jantar, bwc, cozinha, A.S, 1 vaga de garagem, A.u 99,00m².

**R\$ 230 mil** - Ed. Amazônia, R. Manaus 440 Apt 201 Bl 02, 2 quartos, sendo 1 suite, sala, sacada, bwc, cozinha, área de serviço, 1 vaga de garagem. A.U 60,81 A.T 146,96.

**R\$ 200 mil** - Ed. São Lourenço. R. Aquilino Massochim,782, Apto 10. C/ 3 qtos, sendo 1 ste,2 salas, coz, churras, sacada. 2 vgs gar.. A.U 73,13 m² A.T 106,13 m².

**R\$ 200 mil** - Ed. Bremem. Rua Pio XII, 1723, Apto 14 Bloco B c/ 3 qtos, sendo 1 suite, salas, coz, lav, 1 vaga de garagem. A.U 74,18m² A.T 114,56m².

**R\$ 220 mil** - Ed. Rotherburg, Apto B11 Bl B. R. Sete de setembro, Independência, 3 quartos, sala, sala de tv, bwc, coz. planejada, A.S., 2 vagas. A.T 115 m².

**R\$ 200 mil** - Ed. Bremem, Apt 09 bl B, R. Pio XII 1723, Vila Tolentino, 3 quartos sendo 1 suite, sala, sala de tv, bwc, cozinha, área de serviço, 1 vaga de garagem. A.U 74,18 m² A.T 112,34 m².

**R\$ 195 mil** - Ed. Lokatell R. Vitoria 1735 Apt 33 Centro, 2 quartos, sala, bwc, cozinha planejada, A.S., 1 vg de gar., imóvel semi mobiliado. A.U 51,85 m² A.T 80,69 m².

**R\$ 190 mil** - Ed. Dona Rosa Apto 32 R. Pedro Ivo,1436. 2 qtos,sala,coz. área de serv. Churrasq. 1 vaga garagem AT 72,36m2 AU 60,00m².

**R\$ 190 mil** - Ed. Vitória, Apto 48 Bloco 03. R. Vicente Machado,2355. C/ 3 qtos, sala, cozi., A.S., sacada, bwc, 1 vaga de garagem. A.U 69,50m2 A.T 98,41m².

**R\$ 190 mil** - Ed. Jacarandá Boulevard. R. Franc. Bartinick, 03. Apto 63. C/ 2 qtos, sala, coz, A.S, churrasq, sacada, 1 vaga garagem, A.U 63,21 m2 A.T 98,16 m².

**R\$ 185 mil** - Ed. Res. Lokatell Ap 74. ap de frente At.81m². 2 qtos, sla, coz., sacada c/ churrasq, bwc, A.S., 1 vg de garagem, elevador, sl de festas.

**R\$ 180 mil** - Ed. Serra Dourada, R. rapara, 3015 Centro. 2 quartos, sala, bwc, coz. planejada, A.S, 1 vaga da garagem, semi mobiliado. A.U 59 m² A.T 98 m²

**R\$ 180 mil** - Ed. Nuremberg, apto 03 Bloco B. Rua Manaus,2074. C/ 2 qtos, sala 2 ambientes, coz., A.S., 1 vg de garagem. A.U 65,00m² e A.T 90,00m².

**R\$ 178 mil** - Rua Rafael Picolli, 2791 Apt. 04 Bloco C 2 quartos, sala, cozinha planejada, área de serviço, 2 vagas de garagem, Apartamento semi mobiliado, A.U 60,93 A.T 107,37.

**R\$ 175 mil** - R. Salgado Filho, 2690 Apt 13, Centro, 2 quartos, sala, sacada, cozinha planejada, BWC social, área de serviço, 1 vaga de garagem. A.U 41,72m² A.T 70,22m².

**R\$ 170 mil** - Ed. Res. Deste Ap 41 Bl 01. Coqueiral, 3 quartos, sala, coz, bwc, A.S., garagem, sl de festas, churrasqueira, piscina.

**R\$ 160 mil** - R. Joao Padilha, 317 Fag, 1 quarto, sendo suite, sala, Bwc, cozinha, área de serviço, 1 vaga de garagem, quarto com closet, A.U 54,47 m2 A.T 63,82 m².

**R\$ 145 Mil** - Edifício Veja II, Rua Belém 474, 2 quartos, sala, cozinha, sacada, bwc social, área de serviço 1 vaga de garagem, A.T 59,18 m2 A.U 54,42 m2

**R\$ 135 Mil** - Edifício João de Barro. Rua Carlos Bartolomeu de Gusmão, 993 Apt. 204 Bloco 16 2 quartos, sala, cozinha, área de serviço, bwc social, 1 vaga de garagem, A.T 56,60 m2 A.U 50,70 m2

**R\$ 85 mil** - Rua Carlos de Carvalho, 3950 apt 304, Centro, 1 quarto sendo suite, sala, bwc, cozinha, área de serviço. A.U 35,42m² A.T 46,86m².

**Consulte-nos** - Ed. Solar Du Parc. R. Uruguai, 570. C/ 2 qtos, 1 ste, sla 2 amb., coz., bwc social, 2 vgs de gar, sacada c/ churras., slão de festas. A.T. 130,00m².

**Consulte-nos** - Ed Solar Du Parc Max Varanda c/ churrasqueira. R. Uruguai, 570. Ap 101. Alto Alegre. 1 Ste, 2 Qtos, Sla 2 Amb, Coz, A.S., bwc.

**Consulte-nos** - Ed. Alameda das Palmeiras, Rua General Osório, 1988 Apt 201, 3 quartos sendo 2 suite, 2 salas, sacada, bwc, cozinha, área de serviço,

**CASAS**

churrasqueira, 2 vagas de garagem, aquec. a gás, porcelanato, A.U. 95,45 m² A.T 182,69 m².

**Consulte-nos** - Ed. Res Lokatell. 81m² de At., 02 qts, sla, coz., sacada c/ churras., bwc, A.S., 1 vg de gar., elevador, slao de festas.

**Consulte-nos** - Ed. Res. Universitário. Quarto, sala, cozinha, bwc.

**Consulte-nos** - Ed. Prime Tower Residence. 2 qtos, 1 ste master, sac, coz, A.S., bwc, gar.

**Consulte-nos** - Ed. Dom Muller. São Cristóvão. Apto 3 quartos + 1 suite, sala estar e jantar, cozinha, bwc, A.S., 2 vgs de garagem, sl de festas, churrasqueira, sacada

**Consulte-nos** - Ed. Armelinda. R. Visc. de Guarapuava. 2 qtos, 1 ste, 2 vgs de garagem, sl de estar e jantar, coz., sac. c/ churras., A.S.,coletiva, sl festas, elevador.

**Consulte-nos** - Ed. Abrahan Lincoln. R Natal, ap 401. 3 suites, 2 salas, cozinha, A.S., bwc e lavabo, sacada e 2 vagas de garagem. A.U. 136m² e A.T 238m²

**Consulte-nos** - Ed Monte Rey. R. Mar. Floriano, 3099. A.T de 122,18² à 199,28m².

**Consulte-nos** - Ed. Silvío Kissula. Centro. Exc. local ótimo padrão de acabamentos.

**Consulte-nos** - Ed. Armando Rezende. Centro. Excelente localização, 2 vgs de garagem, sacada, 1 quarto, 1 suite, bwc, cozinha, área de serviço

**Consulte-nos** - Ed. Geraldo Marques Saraiva. Centro. Sacada com churrasqueira, 2 quartos, 1 suite, bwc social, A.S., cozinha, 2 vgs de garagem.

**Consulte-nos** - Ed. Julia. Centro. 2 qtos, 1 ste, sac, coz, bwc social, gar, exc. local.

**Consulte-nos** - Ed. Guiomar Rezende. Centro. C/ 2 qtos, 1 ste, sl estar e jantar, cozinha, bwc, A.S., 2 vgs de garagem, sacada.

**Consulte-nos** - Ed. Curitiba Residence, Apto 504 R. Marechal Floriano,1591, 2qtos, salas,coz, bwc, A.S, 1vaga gar., A.u 77,21m², A.t. 100,32m² (opções de aptos m² maiores)

**Consulte-nos** - Ed. João Batista Cunha. R Riachuelo, 2420. Centro. Com 2 quartos sendo 1 suite, sala 2 amb., coz., A.S., bwc social, 2 vagas de gar.. A.U. 88,67m² e A.T 146,48m².

**Consulte-nos** - Ed. Dom Mario. R. Vitória, 1018. Aptos a venda na planta com duas opções de m² 186,91 m² e 198,28m² de área total.

**R\$ 970 mil** - R. Antonina, 1974, Centro, 3 quartos, sendo 1 suite, 2 salas, copa, lavabo, bwc, cozinha planejada, área de serviço, dep de empreg. varanda, sacada. Ponto de Comercio, A.U 250 m² A.T 560 m².

**R\$ 800 mil** - R. Bétula 108. Tropical. 3 quartos, 1 suite c/ closet, sala estar c/ lareira, sala jantar, cozinha mobiliada, dep. de empregada c/ bwc, sobra de terreno nos fundos, portão eletrônico, 1 vg de garagem + estac.

**R\$ 800 mil** - R. Minas Gerais, 450 São Cristóvão, 5 quartos, sendo 1 site, 3 salas, sala da tv, copa, 4 bwc social, 3 cozinhas, área de serviço, varanda, churrasqueira, 5 vagas de garagem, 5 vagas de garagem descoberta, imóvel semi mobiliado, piscina, açude de peixe, canil, A.U 406 A.T 406.

**R\$ 720 mil** - R. Juracy Antonio Capra, 520. Country. C/ 2 quartos, 1 suite, sala estar e jantar, cozinha, bwc, A.S., 2 vgs de garagem, copa, semi mobiliado.

**R\$ 720 mil** - R. Engenheiro Teodoro Sampaio, 469,Parque São Paulo, 4 quartos sendo 1 suite, 2 salas, copa, cozinha planejada, A.S, varanda, churrasqueira, 2 vagas de garagem, 3 vagas de garagem, descoberta, Edícula, Piscina. A.T 504 m² A.U 263 m²

**R\$ 570 mil** - R. Pontes de Miranda, 162, São Cristóvão, 3 quartos sendo 1 suite, 2 salas, copa, bwc, coz. planejada, lavanderia, escritório, despensa, piscina, canil, casa em lage, edícula fechada, fogão a lenha, bancada em mármore. A.T 420 m² A.U 279,38 m².

**R\$ 550 mil** - R. Natal, 2478, Recanto Tropical, 3 quartos sendo 1 suite, sala, bwc, cozinha, área de serviço, 2 salas, cozinha, área de serviço, varanda, churrasqueira, 2 vagas de garagem, 2 vagas de garagem descoberta. A.U 187,19 m² A.T 469,78m².

**R\$ 530 mil** - R: Edson Beller de Oliveira, 570, Jd Itamaraty. 2 qtos, 1 ste, salas, coz, área serv, bwc,2 vagas garagem. A.U 130m2 A.T 715m2 13x55.

**R\$ 500 mil** - R.Laranjeiras do Sul,1264. Nova York. 3 qtos, 2 salas, coz, bwc, AS, garagem , A.U. 90m², AT 368m² sendo 16x23.

**R\$ 480 mil** - R. Belo Horizonte, 788. Centro. C/3 qtos, 2 salas, copa, coz, A.S., 2 bwc, churrasq, garagens 2 cobertas e 2 descobertas, A.u 160m² e A.t. 660m².

**R\$ 480 mil** - R. Pres. Bernardes 3403. Centro. Terreno c/ 560m² sendo 14x40. Casa c/ 3 quartos + 1 suite, sl estar e jantar, coz., bwc, lav, hall de entrada, sobra de ter. na frente.

**R\$ 435 mil** - R. Cuiabá, 964, Mª Luiza. 3 qtos, sala, coz, bwc, A.S, 1 vaga gar. AT 375m

**R\$ 420 mil** - R. Minas Gerais, 676 São Cristóvão, 4 quartos, sendo 1 suite, sala, bwc, cozinha, área de serviço, varanda, churrasqueira, 1 vaga de garagem, 4 vagas de garagem descoberta. A.U 276,01 m² A.T 400 m².

**R\$ 420 mil** - R. Treze de maio, 2412 Country, 3 quartos, sendo um suite, sala, bwc, cozinha, área de serviço, varanda, churrasqueira, 1 vaga de garagem, 1 vaga descoberta, A.U 121,33 m² A.T 200 m².

**R\$ 395 mil** - R. Naipi, 91, Claudete. c/ 4 qtos, sendo 1 suite, 2 salas,cozinha, lavand, churrasqueira, 1 vaga de gar. coberta e 2 descob., com 200,00 m² A.U e 541,80 m² A.T.

**R\$ 390 mil** - R. Marinas de Santa Helena, 16 Rua Tucunaré Lote 16 Qd 0 Centro, Santa Helena. 3 quartos, sendo 1 suite, sala, sala de tv, bwc, cozinha planejada, área de serviço, varanda, churrasqueira, 1 vaga de garagem, 5 vagas descobertas, Piscina, semi mobiliada, A.U 230 m2 A.T 800 m²

**R\$ 365 mil** - R. Maria Dolores da Mota, 558. 3 qrtos, sala, bwc, coz. planejada, A.S, edícula, churrasqueira, imóvel financiável.

**R\$ 350 mil** - R. Recife, 3165. Coqueiral. C/ 3 quartos, sala de estar e jantar, coz, bwc social, lavanderia, garagem, ter c/ aprox. 468m² A.c. de aprox. 128m²

**R\$ 350 mil** - R. Joao Antonio de Matos,370. Pion. Catarinenses. c/ 4 qtos, sendo 1 suite, 3 salas, coz., A.S., 2 bwc, garagem, A.U 1743,10m2 A.T 186,00m².

**R\$ 350 mil** - R. Casemiro de Abreu, 1284 Alto Alegre, 3 quartos, sendo 1 suite, sala, bwc, cozinha, área de serviço, varanda, churrasqueira, 1 vagas de garagem, 3 vagas de garagem descoberta, cerca elétrica, portão eletrônico, A.U 117,77 m² A.T 200 m²

**R\$ 350 mil** - R. Coroados, 316 Jd. Santo Antônio, 3 quartos, sala, 2 bwc social, cozinha, área de serviço, churrasqueira, 2 vagas de garagem, 4 vagas de garagem descoberta, edícula. A.U 170 m² A.T 360 m².

**R\$ 340 mil** - Rua, João Miotto, 797.Unidade B, Região do Lago 3, 4 quartos sendo 2 suites, 2 salas, cozinha planejada, sacada, área de serviço, 2 vagas de garagem, churrasqueira, bwc, imóvel em condomínio fechado, A.T 248,56 A.U 164,85.

**R\$ 320 mil** - R. Carlos Chagas,530. Pacaembu. Terreno com 480 m2 com casa em madeira de 101m2 averbado.

**R\$ 320 mil** - R. Oito de maio, 521, Maria Luiza, 3 quartos, 2 salas, 2 bwc social, cozinha, área de serviço, 1 vg gar, 1 vaga de gar. descoberta. A.T 352,50 m² A.U 192 m²

**R\$ 280 mil** - R. Europa, 2421, Brasília. C/ 3qtos, sendo 1 suite, 2 salas, copa, coz, A.S, churrasq, varanda, 2 vgs cob. e 2 desc. de garagem, A.U 220,00m2 e A.T 420,00m².

**R\$ 275 mil** - R. Fagundes Varela, 711. Alto Alegre. 2 qtos, 1 ste, sala, coz, bwc social e serviço, churrasqueira, 2 vgs de garagem, portão eletrônico.

**R\$ 270 mil** - Rua Marechal Candido Rondon, 3765 Cancelli, 4 quartos, sendo 1 suite, cozinha, bwc, área serviço, churrasqueira, 2 vagas de garagem, A.T 372,60.

**R\$ 250 mil** - R. Aparecida do Norte, 532, Pioneiros. C/ 3 qtos, sala, coz, bwc, área de serv. 1 vaga de garagem. A.U 75,89m2 e A.T 124,50m2.

**R\$ 250 mil** - R. Curió, 646. Clarito. c/ 4 qtos sendo 1 suite. Salas, coz. bwcs. Área serv. 1 vaga garagem e estacionamento. AU 130,07 m2 AT 480,00m².

**R\$ 250 mil** - R. Lisboa,628, Cascavel Velho. C/ 2 qtos, sala, coz, lav, estacionamento para veículos, A.U 70,00 m2 e A.T 612,00m2 de terreno.

**R\$ 240 mil** - Av. Piquiri, 1862. C/ 3 qtos, 2 sla, coz, A.S., 2 bwc. A.c. 130 m², 450 m² A.T

**R\$ 220 mil** - R. Xavantes, 360. St Cruz. 3 ste, 2 slas, bwc social, coz., A.S., 1 vg de gar.

**R\$ 210 mil** - R. Ciro Monteiro, 529. Brasília. c/ 3qtos, sala, cozinha, área de serviço, churrasq, garagem 1 coberta 2 descobertas. A.U 110,00m2 A.T 360,00m².

**R\$ 190 mil** - R. Fiorelo Scanagata, 218 Paulo Godoy. 2 quartos, sala, coz, bwc, 2 vg de garagem, terreno de 220m² e 90,28m² área construída.

**R\$ 190 mil** - R. Aparecido Brame Pinho, 650 Padovani. 2 quartos, sala, copa, bwc, coz., A.S., varanda, 2 vagas de garagem descoberta, A.U 103 m² A.T 125 m²

**R\$ 180 Mil** - Rua Crisântemos, 545 Guarujá, 2quartos, 1 sala, sala de jantar, bwc, cozinha, A.S, churrasqueira, 2 vagas de garagem, A.T 288,84 m2 A.U 110 m²

**R\$ 170 Mil** - Rua Comil, 397 Jardim Veneza, 2 quartos, sala, bwc, cozinha, A.S., 1 vaga de garagem 2 vagas de garagem descobertas, A.T 360 m2 A.T 70 m²

**R\$ 160 mil** - R. Antonina, 1314, Country Cond. Alfa Casa 01, c/2 quartos, sala, coz., A.S., 1 vaga de garagem descoberta A.U 47,52m2 A.T 60,00m2

**R\$ 150 mil** - Rua Josefina Galafassi Venturini, 787, Jardim Veneza, 3 quartos, sala, cozinha, área de serviço, edícula, A.T 180 A.U 83,70.

**R\$ 185 mil** - R. Azaleia, 1466. Jd. Guarujá. C/ 4 qtos, sala 2 amb, cozinha, A.S., 1 vaga de gar, terreno com 264m² e 140m² de área construída, possui churrasq.

**R\$ 180 mil** - R. João Ribeiro Pinheiro,1075. Clarito. c/3 qtos, salas, coz, A.S., bwc, 2 vagas de garagem. AU 99,98m² averbados AT 366,00m².

**R\$ 160 mil** - R. Antonina, 1314, Country Cond. Alfa Casa 01, c/2 qtos, sala, coz, lav, 1 vaga de garagem descoberta A.U 47,52m2 A.T 60,00m2

**R\$ 140 mil** - R. Cruzeiro, 676. Jd. Universitário. c/ 3 quartos, sala, coz, A.S., bwc, garagem, A.C 150m², A.T 468m².

**R\$ 120 mil** - Rua Buenos Aires, 642 casa 11, Periolo, 3 quartos, sala. Bwc, cozinha, área de serviço, garagem descoberta, A.U 52,4 m² A.T 52,5 m².

**R\$ 120 mil** - R. Emilio de Menezes 351 Cs 23. Cond. Lua Nova I. C/ 3 qtos, sla, coz, bwc, A.S., 1 vg de estacionamento.

**R\$ 115 mil** - Rua Mawes, 1584. St Onofre. Lte 14 qdra 15 c/ 384m² sendo 12x32.

**R\$ 110 mil** - R. Emilio de Menezes, 351, Cs 39. Cond. Luz Nova I. C/ 2 qtos, sala, coz, lav, bwc, garagem, área útil 83,22m2, área total 122,27m².

**R\$ 85 mil** - Av. Piquiri, 906. Casa 11 Qdra 02ª. C/ 2 qtos, sala e cozinha, bwc, área de serviço. AT 49,00m².

**R\$ 80 mil** - R. Canadá,479, Quebec, com casa sem averbação sendo A.U 70,00 m²

**SOBRADOS**

**R\$ 1.500.000,00** - R. Surubi, Condomínio Marinas de Santa Helena, Santa Helena, 3 salas, 3 quartos sendo 3 suites, cozinha, lavabo, bwc, sacada, área de serviço, churrasqueira, garagem, play ground, salão de festas, A.t 1050 m² A.U 507m².

**R\$ 950 mil** - R. Mal Rondon, 4064 C/ barracão de aprox. 300m² sobrado aprox. 400m². Terreno c/ 884m² dois lotes.

**R\$ 950 Mil** - Rua Souza Naves, 1293 Parque São Paulo, 3 salas, sala de tv, 4 quartos sendo um suite, cozinha planejada, 3 bwc social, 2 sacadas, área de serviço, churrasqueira 2 vagas de garagem, 2 vagas descobertas, edícula, piscina. A.U 219,95 m2 A.T 402 m2.

**R\$ 750 mil** - R. Arlindo Oscar Carelli,908, Continental Park. C/ 4 qtos, sendo 3 suites, salas, coz, área serviço, churrasq, lavabo, bwcs, 2 vagas garagem. A.U 222,00m2 A.T 293,00m².

**R\$ 700 mil** - R: Maranhão, 1294, Centro. 3 qtos, 1 suite c/ armários, 3 slas, bwc, coz, lavand, amplo terreno, região propícia e com possibilidade para uso comercial. Area Util 223,06m² Total 577,50m².

**R\$ 680 mil** - R. Cassiano Jorge Fernandes, 2601 Vila Tolentino, 4 quartos sendo 2 suites, 3 salas, cozinha planejada, bwc, sacada, Dep. Empregada, área de serviço, churrasqueira 3 vagas de garagem, 5 vagas de garagem descoberta, semi mobiliado, A.U 350,41m² A.T 588 m².

**R\$ 640 mil** - R. Nelson Tramontini,220, Novo Milenio. c/ 3 qtos, sendo 1 suite,salas, coz. A.S., churrasq, sacada, bwc, lavabo, gar. 1 coberta e 1 descoberta, edícula. AU Sobrado 151,57 m² e edícula 73,58 m² AT 232,50 m².

**R\$ 520 Mil** - R. João de Matos 1245. Tropical. Condomínio Res. Beverly Hills. 1 suite c/ sacada, 2 quartos , cozinha, copa, lavabo, bwc social, A.S., 02 vagas de garagem, piscina, salão de festas.

**R\$ 450 mil** - R. Pernambuco, 3679. Aclimação. C/ 1 suite simples c/ sac, 3 qtos, sla estar e íntima, coz, A.S., 2 bwc e 2 vagas de garag. C/ 228 m² total.

**R\$ 450 mil** - R. Dos Pracinhas, 112. Maria Luiza. C/ 3 qtos sendo 1 ste, sla de estar e jantar, coz., 2 vagas de garagem, esquina. A.C. 280m2 e A.T. 350 m².

**R\$ 430 mil** - R. Padre Carlos Nitzo, 494 Região do Logo 3. 3 quartos sendo 1 suite, 2 salas, cozinha, Lavabo, bwc social, sacada, área de serviço, 2 vagas de garagem. A.T 90 m2 A.U 113,97 m2

**R\$ 420 Mil** - R. Marumbi,390. Turisparque. Chalé c/ 5 qtos, sendo 2 suites, salas, coz., A.S, 3 bwcs, sacadas, garagem 1 coberta e estac. A.U 272,00m² A.T 450,00m².

**R\$ 400 mil** - R. Recife, 2785, Coqueiral. c/ 110,028m2 A.C. e 90,00 m² de terreno.

**R\$ 390 mil** - Rua Três Barras, 1294, Universitário, 4 quartos, sendo 1 suite, 4 salas, cozinha, lavabo, bwc, sacada, área de serviço, 2 vagas de garagem, 5 vagas descobertas. A.U 290,66 A.T 422,50.

**R\$ 350 mil** - R. Pernambuco,2251. Coqueiral. c/3 qtos sendo 1 suite, sala, coz. área serv. Bwc. Lavabo.1 vaga de garagem. A.U 120m2 AT 90,60m2

**R\$ 340 mil** - R. Itaquiara s/n . Esmeralda. C/ 2 qtos, 1 suite, sala de estar, coz, bwc, A.S., 1 vg de garagem A.T. 184,13m².

**R\$ 300 mil** - R. Guaia, 448. Stª Onofre. C/ 2 quartos, 1 suite, sl estar e jantar, cozinha, bwc, lavabo, garagem, churrasqueira, sacada

**R\$ 270 mil** - R. Manaus,401, Country. C/ 2 qtos, sala,cozinha, área de serviço, vaga para 5 carros descoberta. A.U 63,00m² A.T 140,00m² .

**R\$ 230 mil** - R. Cipreste,956, Pq Verde, c/ 1 suite, sala, coz. planejada, A.S., chur, bwc, 1 vaga de gar., A.U 54,06 A.T 135,86m2. Imóvel semi-mobiliado.

**R\$ 199.999,99 mil** - R. Visconde de Guarapuava,3958, Sob. 06 C/2 qtos, sala, coz, área de serv, bwc, 2 vagas de garagem. A.U 70m² A.T 70m²

**R\$ 150 mil** - R. Edson Beller de Oliveira, 540. Jd. Itamaraty. Sb 10. Sala, 2 quartos, cozinha, bwc social, A.S, 1 vg de garagem, 59,63m².

**R\$ 140 mil** - R. Edson Beller de Oliveira, 540. Jd. Itamaraty. Sb 04. Sala, 2 quartos, cozinha, bwc social, A.S., 1 vg de garagem, 59,63m².

**R\$ 140 mil** - R. Edson Beller de Oliveira, 540. Jd. Itamaraty. Sb 05. Sala, 2 qtos, cozinha, bwc social, A.S., 1 vg de garagem, 59,63m².



**WWW.LOKATELL.COM.BR**

CASCADEL | MARINGÁ | TOLEDO  
(41) 3037-3137 | (41) 3038-3137 | (41) 3065-3037



**A Lokatell tem o imóvel que nasceu para ser seu.**

**DESTAQUE DE VENDA EM CASCAVEL**



**Solar du Parc**  
Residencial

Visite Apartamento Decorado  
Agende com nossos corretores

Plantão  
9981-0034 / 3037-3137  
vendas@lokatell.com.br

- TERRENOS**
- R\$ 3.200.000,00 - R. Carlos de Carvalho, 4172 Lote 001D Quadra 0140 área total 1.332,50 m2 em frente ao Hosp. Salete
  - R\$ 3.000.000,00 - R. Rafael Picoli, 2901 A.T 12582,89
  - R\$ 2.500.000,00 - Rua Estados Unidos esquina com Rua Bolívia. 6 Terrenos lotes 12/13/14/15/16/17 Quadra 04 com Área Total 2.646 m².
  - R\$ 1.800.000,00 - R. Bento Mussurunga, 1189, Brasília, c/ 4.130,00 m2 Lote 208 Quadra 208E.
  - R\$ 1.500.000,00 - R. Mato Grosso, 094 Centro, A.T 800 m2 c/ 03 Casas de Madeira.
  - R\$ 1.200.000,00 - Br 277 Próximo Trevo Carelli. Área de 1.382m², marginal de BR, Área Comercial, 03 terrenos. Excelente localização.
  - R\$ 1.100.000,00 - R. Marechal Floriano, Vila Tolentino. Com área 1936m² lote 04 quadra 436. Excelente localização.
  - R\$ 900 mil - R. Portugal. VL Jaraguá. Lotes 19,20,21,22,23 e 24 da Quadra: 13. Terreno Residencial e Comercial. A.t de 2839 m².
  - R\$ 600 mil - R. Itália, 1142, Cascavel Velho. C/ sala e apart, At. 372m².
  - R\$ 600 mil - R. Sete Setembro 2072, esquina c/ rua Vitoria, com casa em madeira A.U 98,64 m² A.T 550,25 m².
  - R\$ 480 mil - Terreno c/ casa R: Pres. Bernardes, 3403. Centro. Á.T. 560 m².
  - R\$ 440 mil - R: Domiciano Theobaldo Bresolin esquina c/ Rua Europa. Com residência de 69,22m², medindo A.t 410,20m². Lote 01 quadra 17.
  - R\$ 430 mil - Avenida Piquiri, 1060, Brasmadeira. Terreno c/ 825,00 m2. 15x55.
  - R\$ 420 mil - R. Frei Maximiano Kolbe, 170 Lote 09 Quadra 15, A.T 806,79m2
  - R\$ 400 mil - Av. Estados Unidos. Lot. das Nações. Lt 04 da Qd 04 com área de 360m²
  - R\$ 400 mil - Av. Estados Unidos. Loteamento das Nações. Lt 05 da Qd 04 com área de 360m²
  - R\$ 355 mil - Rua Tito Muffato, Lote 11 Quadra 10, Santa Cruz Condomínio Fechado, Excelente localização, A.T 597,46 m2

- R\$ 350 mil - R. Colonização, Nova Cidade, A.T 825 m²
  - R\$ 350 mil - R. Major Oscar Pereira, 132. Vila Tolentino. Lt 06 qdra 19 c/ área de 539,50m² c/ 2 casas.
  - R\$ 340 mil - R. Tito Muffato Lte 11 Qda 10 Cond. Fechado, A.t 597,46 m2.
  - R\$ 330 mil - R. Marechal Floriano, 3827, Lt 13/14 Qd 241 c/ área de 479,25 m² sendo 13,5x 35,5.
  - R\$ 260 mil - R. Marechal Floriano, 4251. Claudete. Lt 12 Qdra 211-A. C/ área de 480m² sendo 12X40.
  - R\$ 255 mil - R. Emílio Afonso da Silva, 372, Região do Lago. Lote 022 quadra 0005 com 377m2.
  - R\$ 210 mil - Rua Pr Carlos Nitzko frente nº 224 Reg. Lago 3, A.T 364 m²
  - R\$ 180 mil - R. Guilherme Ludovic Cerioli, 210, Cascavel Velho, 360m2 12x30 com Casa.
  - R\$160 mil - BR 467 Marginal, frente o CMIC, São Cristóvão, A.T 575 m²
  - R\$ 155 mil - Cond. Paysage. Lote 276 com 10x20 200m².
  - R\$ 150 mil - Cond. Paysage Felicitá - Lote 206 com 200m² 10x20.
  - R\$ 100 mil - R. Blumenau. Jd. Universitário. 224m² 1/2 terreno c/ casa.
  - R\$ 85 mil - R. Presidente Joao Goulart, 516, Lote 10 quadra 12 Possui casa de madeira A.T 240 m²
  - R\$ 80 mil - R. Canadá, 479, Jd Quebec. C/ casa de 70 m2 mista. AT 180m²
  - R\$ 45 mil - Terrenos em Santa Tereza do Oeste, Res. Ecoville, com varias opções de metragem a partir de 250,11m² e valores a partir de R\$45 mil.
- Consulte-nos** - Terrenos em Boa Vista Aparecida. Condomínio Ramos com várias metragens.

- PONTOS COMERCIAIS**
- R\$ 2.800.000,00 - Terreno com Estrutura Motel Br 369 Km 519 - C/ 15 suítes mobiliadas com garagens sendo 7 delas com hidro, área toda cercada, cerca elétrica, poço artesiano, lavanderia mobiliada, wi-fi, rouparia de cama e BWCs, Cozinha com Armários. Área Total construída 1000m²
  - R\$ 350 mil - Sala Av. Brasil, 5347. Centro, ponto comercial atuando com segmento de moda há 02 anos com sólida clientela. Mobília e estoque.
- PREDIOS COMERCIAIS**
- R\$ 1.200.000,00 - R. Júlio Prestes, 77. Pq. São Paulo. Barracão c/ casa, sendo terreno de 1296m² e 489m² de a.c.
  - R\$ 680 mil - R. Macaraí, 1784, Floresta. Prédio inteiro sendo inferior sala comercial, 117 m² Piso sup. resid., 3 quartos, sendo 1 suíte, sala, coz, A.S., despensa, bwc, Espaço gourmet c/ sacada e churras., A.U 360 m² A.T 369 m².
  - R\$ 600 mil - R. Itália, 1142. Jd. Itália. Prédio c/ sala comercial c/ área de 270m² construído, e 372m² de terreno. Contendo apartamento, porão, sala comercial.
  - R\$ 420 mil - R. Holanda, 929, cascavel Velho. Barracão com casa. 2 Terrenos de 360 m2 cada totalizando 720 m2 (24x30). Casa com 150 m2 e barracão com 190 m2. R\$ 360 mil- R. Rio Grande do Norte, 542. São Cristóvão. Terreno c/ sala comercial, 02 casas e 02 kitnetes.
  - R\$ 220 mil - R. Maranhão, 709, Sala 8, Sala Comercial Térrea, sala, bwc, 1 vaga de garagem A.T 69,56 m² A.U 29,39 m²
  - R\$ 200 mil - R. Av. Brasil, 6459, Salas 33 e 34 no Edifício Centro Executivo Paraná. Com 81,08 m² A.U e 101,56m² A.T

**DESTAQUE DE LOCAÇÃO EM CASCAVEL**



**Ed. Dona Rosa**  
R. Pedro Ivo, 1436 no Centro  
Com 2 quartos e sacada com churrasqueira  
Valor de R\$750,00



**Residencial Cielo** -  
R. Marechal Candido Rondon, 1210 no Centro  
Com 1 quarto e 1 garagem - pelo valor de R\$700,00  
Com 2 quartos e sacada com churrasqueira e 2 garagens- pelo valor de R\$900,00  
Com 3 quartos sendo 1 suíte e 2 garagens - pelo valor de R\$1.200,00



**Ed. Lauri Sonda**  
R. General Osório, 3537  
SEMI MOBILIADO  
VALOR DE R\$850,00



WWW.LOKATELL.COM.BR
CASCATEL (41) 3037-3137
MARINGÁ (41) 3035-3137
TOLEDO (41) 3065-3037
CASCATEL: R. Carlos de Carvalho, 3380 Centro



A Lokatell tem o imóvel que nasceu para ser seu.

IMÓVEIS PARA LOCAÇÃO EM CASCATEL

Casas

- R\$ 370,00 - Alto Alegre. R. Flamboyant, 1151 (fundos) c/ qto, sala, cozinha, lavanderia, WC
R\$ 400,00 - Porto Seguro. R. Pioneiros, 82 c/ qto, sala, cozinha, lavanderia, wc e estacion.
R\$ 420,00 - Floresta. R. Maracá, 1772 c/ qto, sala, cozinha, lavanderia, wc, garagem
R\$ 450,00 - São Cristóvão. R. Paraná, 379 (fundos) c/ qto, sala, cozinha, lavanderia, wc
R\$ 450,00 - Cascavel Velho. R. Franca, 817 c/ 2 qtos, sala, coz., wc, lavabo e 01 vaga de gar.
R\$ 480,00 - Centro. R. Maranhão, 995 (fundos) c/ 2 qtos, sala, cozinha, lavanderia, wc
R\$ 500,00 - Presidente R. Comil, 397 c/ 2 qtos, sala, cozinha, lavanderia, wc, garagem
R\$ 500,00 - Claudete. R. Nereu Ramos, 2864 c/ 2 qtos, sala, cozinha, lavanderia, wc e garagem
R\$ 550,00 - Moradas Cascavel. R. Tranquilo Noro, 720 c/ 2 qtos, sala, cozinha, lavanderia, wc, estacionamento, com o condomínio já incluso no aluguel.
R\$ 600,00 - Brazmaderia. R. Gandhi, 445 c/ 2 qtos, sala, cozinha, A.S, wc e estacionamento
R\$ 600,00 - R. Antonina, 1334 c/ 2 qtos, sala, cozinha, A.S, garagem, em condomínio fechado
R\$ 600,00 - São Cristóvão. R. Aramis Athaide, 183 c/ 1 qto, sala, cozinha, lavanderia, wc e garagem
R\$ 650,00 - Santa Cruz. R. Tinguis, 413 c/ 2 qtos, sala, cozinha, lavanderia, WC e garagem.
R\$ 650,00 - Faculdade. R. Gurgel, 1602 c/ 2 qtos, sala, cozinha, lavanderia, WC e garagem.
R\$ 650,00 - Paulo Godoy. R. Bororós, 2092 c/ 2 qtos, sala, cozinha, lavanderia, wc, varanda com churrasqueira e estacionamento
R\$ 700,00 - Brazmaderia. R. Alvorada, 361 c/ 2 qtos, sala, cozinha, lavanderia, WC e estacionamento
R\$ 750,00 - Pion. Catarinense. Romário Martins, 525. C/ 03 qtos, sala, cozinha, wc e garagem.
R\$ 750,00 - Floresta. R. dos Pinus, 70 B c/ 3 qtos, sala, cozinha, lavanderia, wc e estacionamento
R\$ 800,00 - Nova Cidade. R. da Colonização, 978 c/ 3 qtos, sala, coz., A.S., wc e garagem
R\$ 800,00 - Pioneiro Catarinense. R. Ernandes de Oliveira, 705 c/ 2 qtos, sala, cozinha, lavanderia, wc e garagem.
R\$ 850,00 - Jd. Canada. R. Pedro Ivo, 3541 c/ 2 qtos, sla, coz, A.S, WC, gar, cerca elét, portão elet.
R\$ 850,00 - Alto Alegre. R. Costa e Silva, 2130 c/ 03 qtos, sala, coz., A.S. e vaga de garagem.
R\$ 850,00 - Periolo. R. Panama, 750 c/ 3 qtos, sala, coz., A.S., wc e gar, cerca elét. e portão elet.
R\$ 850,00 - Terra Nova Cvel III. R. Tranquilo Noro, 642 c/ 2 qtos, 2 salas, cozinha, lavanderia, varanda com churrasqueira, 2 wc, 2 garagens descobertas.
R\$ 850,00 - São Cristóvão. R. Londrina, 296 c/ 2 qtos, sala, cozinha, lavanderia, wc e estacionamento
R\$ 950,00 - Presidente R. Paschoal Ramei Mazzei, 495 c/ 3 qtos, sala, cozinha, lavanderia, wc e garagem. MOBILIADA
R\$ 1.000,00 - Jd. Canada. R. Vol. da Patria, 4211 c/ 3 qtos + 1 ste, sala, coz., A.S., wc, garagem.
R\$ 1.000,00 - Cond. Terra Nova Cvel I. Av. das Torres, 186 c/ 2 qtos, sala, cozinha, lavanderia, wc e estacionamento, varanda com churrasqueira, semi mobiliada.
R\$ 1.000,00 - Jd. Itamaraty. R. João Miotto, 797 c/ 3 qtos sendo 1 suite, sala, cozinha com armários, lavanderia, 2 wc, varanda com churrasqueira e garagem, em condomínio fechado
R\$ 1.100,00 - Neva. R. Manoel Ribas, 574 c/ 3 qtos sendo 1 suite, sala, coz., A.S., wc, varanda e garagem
R\$ 1.200,00 - Pq. Verde. R. Ipe, 97 c/ 2 qtos sendo 1 suite, 2 salas, cozinha, lavanderia, varanda com churrasqueira, despensa, escritório e 2 garagens.
R\$ 1.200,00 - Pq. São Paulo. R. Quintino Bocaiuva, 640 c/ 4 qtos sendo 2 suites, 2 salas, cozinha, lavanderia, wc, churrasqueira e garagem.
R\$ 1.400,00 - Coqueiral. Rua Costa e Silva, 1479 c/ 03 qtos sendo 01 suite, 2 salas, copa, wc, social, cozinha, área de serviço, churrasqueira, edícula e 02 vagas de garagem.
R\$ 1.400,00 - Jd. Itamaraty. R. Edson B. de Oliveira, 570. 3 qtos + 1 ste, sla, coz., A.S, wc e gar.
R\$ 1.400,00 - Coqueiral. Av. Brasil, 8855 c/ 3 qtos sendo 1 suite, 2 salas, cozinha, copa, lavanderia, varanda, churrasqueira e garagem.
R\$ 1.500,00 - Claudete. R. Maria Dolores da Mota, 558 c/ 03 qtos, sala, wc social, cozinha planejada, área de serviço, churrasqueira e 02 vagas de garagem.
R\$ 1.600,00 - Neva. R. Hya Hieda Bergman Mayer, 2192 c/ 3 qtos sendo 01 suite, 02 sala, 01 WC, cozinha, área de serviço, 01 Dep. De empregada, churrasqueira, garagem e edícula.
R\$ 1.600,00 - Country. R. 13 de maio, 2412 c/ 3 qtos sendo 1 suite, sala, cozinha com armários, lavanderia, wc, varanda com churrasqueira e garagem.
R\$ 1.800,00 - Centro. R. Rio de Janeiro, 2310 c/ 3 qtos sendo 1 suite, 2 salas, cozinha, lavanderia, wc, varanda com churrasqueira e garagem.
R\$ 2.000,00 - Neva. R. Cassiano Jorge Fernandes, 1718 c/ 3 suites, sala, cozinha, lavanderia, copa, wc, edícula com churrasq., piscina, cerca elétrica, portão eletrônico e semi mobiliada
R\$ 2.250,00 - Nova Cidade. R. da Colonização, 960 c/ 5 qtos sendo 2 suites, sala, cozinha, lavanderia, wc, garagem, edícula com churrasqueira, piscina, SEMI MOBILIADO
R\$ 2.500,00 - Centro. R. Fortaleza, 1398 c/ 5 qtos sendo 1 suite c/ closet, 3 salas, sala de TV, lavabo, WC, coz. c/ arm., A.S., dep. de empreg., varanda, sacada, churrasq., 5 vagas de gar.m.
R\$ 2.800,00 - Tropical. R. Fagundes Varela, 3618 c/ 3 qtos sendo 1 suite, sala, cozinha, lavanderia, wc, garagem, edícula com churrasqueira, piscina, cerca elétrica e portão eletrônico.
R\$ 4.000,00 - Centro. R. Riachuelo, 2119 c/ 4 qtos sendo 1 suite, 4 salas, coz. c/ arm., copa, lavabo, dep., varanda fechada, A.S., 2 garagem coberta mais 2 descoberta, edícula com churras., terraço e piscina.

Casas Comerciais

- R\$ 980,00 - São Cristóvão. R. Minas Gerais, 427 c/ 3 qtos, sala, cozinha, A.S., wc e estacionamento.
R\$ 1.500,00 - São Cristóvão. R. Minas Gerais, 1645 c/ 3 qtos sendo 1 suite, sala, coz., A.S., wc e gar.
R\$ 2.200,00 - Coqueiral. Av Brasil, 8855 c/ 3 qtos sendo 1 suite, 2 salas, coz., A.S., varanda, churras., e garagem.
R\$ 2.500,00 - Jd. Canadá. R. Mar. Rondon, 4064 c/ 5 qtos sendo 2 ste, 6 salas, coz., A.S., 2 WC: lavabo, varanda c/ churrasqueira, sacada e garagem.
R\$ 3.000,00 - Centro. R. Manoel Ribas, 2834 c/ 4 salas, cozinha, 2wc, estacio e garagem
R\$ 5.500,00 - Centro. R. Rio de Janeiro, 1674 c/ 5 Salas (3 Com Banheiro), recepção, Sala de Espera, Copa, Wc Masculino / Feminino (Pias em mármore travertino e iluminação spots led), Wc Deficiente (Pias em mármore travertino e iluminação spots led). Estacionamento Frontal Para Clientes (Acesso Rápido)-Estacionamento Fundos Para Funcionários-Sistema de alarme ativo em todas as dependências (em funcionamento) Sistema Hidráulico e elétrico 100% novos. Infraestrutura elétrica em todas as dependências para ar condicionado (com cabeamento cabos Adsi e telefônicos em todas as dependências (central telefônica). Paver látex entrada e saída de garagem, saída e pto interno todos revestidos (acessibilidade para cadeirantes)-Iluminação noturna automática (balizada em iluminação jardim lateral e fachada). Pto 100% automatizado
R\$ 6.000,00 - Centro. R. Riachuelo, 2119 c/ 4 qtos sendo 1 suite, 4 salas, coz. c/ arm., copa, lavabo, dep., varanda fech., A.S., 2 garag. coberta mais 2 descoberta, edícula com churrasq., terraço e piscina
R\$ 6.000,00 - Centro. R. Don Pedro II, 2400 c/ 3 salas, 5 quartos, wc, varanda, churras., A.S., e 4 garagem.
R\$ 16.000,00 - Centro. R. Maranhão, 1983 c/ 6 qtos sendo 1 suite máster com sacada, sala com sacada, sala 2 ambientes, sala estar, sala de jantar, escritório, adega, lareira, hall de entrada, mezanino, cozinha, 2 lavanderias, 4 despensas, dep. Empregada, 9 wc, garagens mais estacionamento, SEMI

Sobrados

- R\$ 650,00 - Itamaraty. R. Edson Beler de Oliveira, 540 c/ 2 qtos, sala, coz., A.S, wc e garagem.
R\$ 750,00 - Res. Debora. R. Pres. Bernardes, 1645 c/ 3 qtos, sala, coz., A.S., WC e estacio.
R\$ 850,00 - Neva. R. Vitoria, 2007 c/ 03 qtos sendo 01 ste, coz., A.S., lav., wc, 01 vaga de garagem.
R\$ 850,00 - Neva. R. Sergio D'jalma de Holanda, 1733 (fundos) c/ 3 qtos, sala, coz., A.S., wc, gar.
R\$ 900,00 - Canada. R. Visconde de Guarapuava, 3373 c/ 03 qtos, sala, coz., lavabo, wc, área de serviço e 1 vaga de garagem.
R\$ 1.250,00 - Pq. São Paulo. Cond. Nelson Muller. R. General Osorio, 1470 c/ 3 qtos, sala, cozinha, lavanderia, wc, sacada, varanda com churrasqueira, 2 vagas de garagem uma coberta e outra descoberta.
R\$ 1.400,00 - Country. R. Londrina, 1059 c/ 3 qtos sendo 1 suite, sala, cozinha, lavanderia, wc, garagem, edícula com churrasqueira.
R\$ 1.400,00 - Cancelli. R. Belem, 1488 c/ 3 qtos, sendo 1 suite, 2 salas, cozinha com armários, lavanderia, varanda com churrasqueira, garagem
R\$ 1.500,00 - Porto Seguro. R. Iraci Vignolo, 181 c/ 3 qtos sendo 1 suite, sala, coz., A.S., wc, gar.
R\$ 1.500,00 - Pq. São Paulo. R. Engenheiro Teodoro Sampaio, 299 c/ 3 qtos sendo 1 suite, sala, cozinha, lavanderia, lavabo, wc, churras., sacada e gar, alarme, cerca elétrica e portão eletrônico
R\$ 1.600,00 - Nova York. R. Pata Branco, 1028 c/ 3 qtos sendo 1 suite, sala e lareira, coz, copa, lavabo, depósito, varanda com churrasqueira, lavanderia, sacada, garagem, cerca elétrica, alarme e portão eletrônico.
R\$ 2.000,00 - Jd. Canada. R. Marechal Rondon, 4064 c/ 5 qtos sendo 2 suites, 6 salas, cozinha, lavanderia, 2 WC, lavabo, varanda com churrasqueira, sacada, garagem
R\$ 2.000,00 - Pq. São Paulo. R. Engenheiro Teodoro Sampaio, 299 c/ 4 qtos sendo 1 suite, sala, cozinha, A.S, lavabo, wc, churras., sacada e garagem, alarme, cerca elétrica e portão eletrônico
R\$ 2.700,00 - Tropical. R. Bavínia, 127 c/ 3 qtos, sendo 1 suite, sala, coz., A.S,wc, varanda c/ churrasqueira, sacada e garagem

Apartamentos

- R\$ 290,00 - Res. Universitário - Av. Fag. 212 km2 sem mobilia a partir de
R\$ 330,00 - Faculdade. R. Administração 690 c qto, sala, cozinha, lavanderia e estacionamento, água, condomínio e IPTU e livo incluso no valor do aluguel.
R\$ 400,00 - Res. Del Fiore. R. São Luiz, 2123 c/ qto, coz., c/ arm., fogão e mesa, wc e garagem
R\$ 400,00 - Res. Dani. R. Sociologia 1113 c/ qto, sala-cozinha, A.S., WC e estacionamento
R\$ 400,00 - Santa Cruz. R. Almorós, 203 c/ qto, sala, cozinha, e 01 vaga de gar. descoberta.
R\$ 450,00 - Ed. Asahi. R. Edson Luiz Favarim, 1037 c/ 2 qtos, sala, coz., WC e estac., s/ cond.
R\$ 450,00 - Ed. Germ. Sarolli. R. Carlos de Carvalho, 3950 c/ qto, sala, coz., A.S, WC, semi mob.
R\$ 450,00 - Res. Universitario. Av. Fag. 212 c/ qto, sala, cozinha, wc, SEMI MOBILIADO.
R\$ 480,00 - Res. Universitario. Av. Fag. 212 com qto, sala, cozinha, lavanderia, WC, sacada
R\$ 480,00 - Ed. Don Otavio. R. Othelo C. Castilho, 1038 c/ 2 qtos, sala, coz., A.S., wc e gar.
R\$ 480,00 - Res. Universitario. Av. Fag. 212 c/ qto, sala, cozinha, wc, SEMI MOBILIADO
R\$ 490,00 - Res. Universitario. Av. Fag. 212 com qto, sala, cozinha, lavanderia, WC, sacada
R\$ 500,00 - Res. Universitario. Av. da Fag. 212 c/ qto, sala, coz. com armários, WC, garagem.
R\$ 500,00 - Faculdade. R. Odontologia, 1165 c/ qto, sala, coz., A.S., wc e gar, atrás da Unioeste
R\$ 530,00 - Ed. Torre da Sol - R. Jose Bonifacio, 532 c/ 2 qtos, sala, cozinha, lavanderia, wc e garagem
R\$ 550,00 - Res. Paschoal. R. Presidente Kennedy, 1603 c/ 3 qtos, sala, coz., A.S.,wc e garag.
R\$ 550,00 - Res. Universitario. Av. da Fag. 212 c/ qto, sala, coz., WC, gar, SEMI MOBILIADO
R\$ 550,00 - Ed. Vega. R. Terezina, 1039 c/ 2 qtos, sala, cozinha, A.S.,wc, sacada e garagem
R\$ 550,00 - Ed. Cruzeiro do Sul, 4044. R. Cruzeiro do sul, c/ qto, sala, cozinha MOBILIADA.
R\$ 580,00 - Res. Oeste - Rtas Palmeiras, 4140 c/ 3 qtos, sala, cozinha, lavanderia, wc e garagem
R\$ 600,00 - Res. Quinta do Sol - R. Jorge Lacerda, 798 c/ 3 qtos, sala, cozinha, A.S., wc e garagem
R\$ 600,00 - Res. Foz. R. Fortaleza, 3584 c/ 2 qtos, sala, cozinha, lavanderia, wc e garagem
R\$ 600,00 - Ed. Morada do Sol. Av. Toledo, 810 c/ 2 qtos, sala, cozinha, A.S., wc e garagem
R\$ 600,00 - Res. Debora. R. Presidente Bernardes, 1645 c/ qto, sala, coz., A.S., wc e estacion.
R\$ 600,00 - Res. Maria Lino. R. Pres. Kennedy, 1738 c/ qto, sla, coz., A.S., wc e gar., MOBILIA.
R\$ 615,00 - Faculdade. R. Agronomia, 621 c/ 2 qtos, sala, cozinha, A.S, WC e estacionamento
R\$ 630,00 - Ed. Stuttgart. R. Rafael Picoli, 2863 c/ 2 qtos, sala, cozinha, A.S., wc e 2 garagens.
R\$ 630,00 - Ed. Darceu Godoy. R. Presidente Bernardes, 1807 c/ suíte, sala, coz., cozinha com armário, lavanderia, wc e garagem
R\$ 650,00 - Res. Gramado. R. Maringa, 1719 c/ 3 qtos, sla, coz., A.S, WC, gar., SEMI MOBILIA.
R\$ 650,00 - Res. Lokatell. R. Vitoria, 1735 c/ 2 qtos, sala, coz., A.S., WC, sac/ churras. e gar.
R\$ 650,00 - Res. Laranjeiras. R. Belem, 1004 c/ 2 qtos, sala, cozinha, lavanderia, WC, sacada e garagem, condomínio incluso no valor do aluguel.

- R\$ 650,00 - Ed. Hannover. R. Manaus, 2046 c/ 2 qtos, sala, coz., A.S, WC e garagem.
R\$ 650,00 - Ed. Bremem. R. Pio XII, 1723 c/ 3 qtos sendo 1 suite, sala, coz., A.S., WC, garagem.
R\$ 650,00 - Guarujá. R. Flor da Serra, 855 c/ qto, sala, cozinha, A.S., wc, sacada e garagem.
R\$ 650,00 - Nuremberg. R. Manaus, 2070 c/ 2 qtos, sala, cozinha, lavanderia, wc e garagem
R\$ 650,00 - Claudete. R. Jorge Lacerda, 1925 c/ 2 qtos, sala, cozinha, lavanderia, wc e garagem, não tem condomínio e a água é inclusa no valor do aluguel.
R\$ 650,00 - Ed. Baveira. R. Pio XII, 1701 c/ 3 qtos, sendo 1 suite, sala, coz., A.S, WC e garagem.
R\$ 650,00 - Ed. Cvita. R. Joao Padilha, 317 c/ qto com closet, sala, cozinha, lavanderia, wc, garagem, com geladeira, fogão, maquina de lavar e guarda roupa.
R\$ 650,00 - Everille II. R. Pernambuco, 2817 c/ 2 qtos, sala, cozinha, lavanderia, wc e garagem
R\$ 650,00 - Ed. Jovita. R. Presidente Costa e Silva, 1756 c/ 2 qtos, sala, coz., A.S.,wc, sacada e garag.
R\$ 670,00 - Res. Milano. R. Fortaleza, 1740 c/ 3 qtos sendo 1 suite, sala, coz., A.S., wc e gar.
R\$ 680,00 - Ed. Altemburg. R. Rafael Picoli, 2791 c/ 2 qtos, sala, coz., A.S., wc e 2 garagens
R\$ 680,00 - Ed. Sirius II. R. Manoel Ribas, 2001 c/ 2 qtos, sala, coz. c/ arm., A.S, wc, gar. descoberta.
R\$ 680,00 - Ed. Hannover. R. Manaus, 2046 c/ 2 qtos, sala, cozinha, A.S, WC e garagem
R\$ 700,00 - Ed. Roma. R. JK, 1601 c/ qto, sala, coz. c/ armários, A.S, wc, sacada e garagem
R\$ 700,00 - Ed. Torres Claras. R. Curitiba, 565 c/ 3 qtos, sala, coz., A.S., wc, sacada e garagem
R\$ 700,00 - Res. Cielo. R. Mar. Cand. Rondon, 1210 c/ 1 qto, sala, coz., A.S., wc, sacada e garagem
R\$ 700,00 - Ed. Nuremberg. R. Manaus, 2074 c/ 3 qtos, sala, cozinha, A.S., wc, 2 garagens
R\$ 700,00 - Ed. Araguaia. R. Barão do Rio Branco, 1152 c/ 02 qtos, wc, coz., A.S. e 01 vaga de gar. cob.
R\$ 700,00 - Centro. Av. Brasil, 4251 c/ 2 qtos, sala, cozinha, WC, sacada e garagem.
R\$ 700,00 - Res. Aguas Claras. R. Marechal Deodoro, 1563 c/ 2 qtos, sala, coz., A.S.,wc, sacada e garag.
R\$ 700,00 - Ed. Mondrian. R. Manaus, 3250 c/ 2 qtos, sala, cozinha, lavanderia, wc, sacada com churrasqueira e garagem
R\$ 700,00 - Ed. Montesse. R. Fortaleza, 3432 c/ 2 qtos, sala, cozinha, A.S, wc, sacada, garagem.
R\$ 700,00 - Centro. Av. Brasil, 4251 c/ 2 qtos, sala, cozinha, WC, sacada e garagem
R\$ 730,00 - Ed. Di Modena. R. Pres. Costa e Silva, 1431 c/ 2 qtos, sala, coz., A.S., wc, sacada e garag.
R\$ 750,00 - Res. Amazonia. R. Manaus, 440 c/ 2 qtos, sala, coz., A.S., wc, sac. e gar., terraço aberto.
R\$ 750,00 - Ed. Damasco. R. Rubens Lopes, 479 c/ 2 qtos, sala, cozinha, A.S, wc e garagem.
R\$ 750,00 - Res. Vitoria. R. Vic. Machado, 2355 c/ 3 qtos sendo 1 suite, sala, coz., A.S., wc e gar.
R\$ 750,00 - Ed. Bremem. R. Pio XII, 1723 c/ 3 qtos sendo 1 suite, sala, cozinha, A.S,wc e garagem.
R\$ 750,00 - Ed. D. Rosa. R. Pedro Ivo, 1436 c/ 2 qtos, sala, coz., A.S., wc, sacada e garagem.
R\$ 750,00 - Ed. Torres Claras. R. Curitiba, 565 c/ 3 qtos, sala, coz., A.S., wc, sacada e garagem.
R\$ 750,00 - Claudete. R. Jorge Lacerda, 1925 c/ 2 qtos, sala, cozinha, lavanderia, wc e garagem, não tem condomínio e a água é inclusa no valor do aluguel.
R\$ 750,00 - Ed. D. Rosa. R. Pedro Ivo, 1436 c/ 2 qtos, sala, coz., A.S,wc, sacada com churrasq. e garag.
R\$ 770,00 - Ed. Cima V. R. Presidente Bernardes, 2100 c/ 3 qtos, sala, coz., A.S., sacada e gar.
R\$ 780,00 - Ed. Frankfurt. R. Curitiba, 1389 c/ 3 qtos sendo 1 ste, sala, coz., A.S, wc e 2 garagens.
R\$ 780,00 - Ed. Verona. R. Duque de Caxias, 664 c/ 2 qtos, sala, cozinha, lavanderia, wc e garagem
R\$ 790,00 - Res. Gramado - R. Maringa, 1719 c/ 2 qtos, sala, cozinha, lavanderia, wc e gar.
R\$ 800,00 - Jd. Italia. R. Italia, 1142 c/ 2 qtos sendo 1 ste, sla, coz., A.S., WC, gar. MOBILIADO.
R\$ 800,00 - Ed. Sheraton. R. Rio de Janeiro, 1626 c/ 3 qtos sendo 1 ste, sala, coz., A.S, wc, sac. e garag.
R\$ 800,00 - Ed. Porto Rico. R. Mar. Deodoro, 2604 c/ 3 qtos sendo 1 suite, sala, coz., A.S., WC, sacada e garagem.
R\$ 800,00 - Fag. Av. Fag. 590 c/ 2 qtos, sala, cozinha, lavanderia, wc e garagem
R\$ 800,00 - Ed. Solar Du Parc - R. Uruguai, 570 c/ 3 qtos sendo 1 suite, sala, coz., A.S., WC, sacada com churrasqueira e 2 garagens.
R\$ 800,00 - Ed. Tarila. R. Rosa Norma Vessaro, 194 c/ 3 qtos, sala, coz., A.S, wc, sacada e garagem.
R\$ 830,00 - Ed. Munique. R. Curitiba, 1417 c/ 2 qtos, sala, coz., A.S., wc e garagem
R\$ 850,00 - Res. Coqueiral. R. das Palmeiras, 957 c/ 3 qtos, sala, coz., A.S., wc, garagem.
R\$ 850,00 - Res. Pq Poty. R. Tom Jobim, 370 c/ 3 qtos, sala, coz., A.S., wc, sac. c/ churras. e 2 gar.
R\$ 850,00 - Ed. Bessica. R. Parana, 3660 c/ 2 qtos, sala, coz. c/ arm., A.S., WC, sac com churras. gar.
R\$ 850,00 - Ed. Altemburg. R. Rafael Picoli, 2791 c/ 3 qtos, sala, coz., A.S., wc, gar, SEMI MOB.
R\$ 850,00 - Ed. Parana. R. Parana, 3000 c/ 2 qtos, sala, coz., A.S., wc, gar, SEMI MOBILIADO.
R\$ 850,00 - Ed. Parthenon. R. Marechal Candido Rondon, 1857 c/ 3 qtos sendo 1 suite, sala, cozinha, lavanderia, wc, sacada e garagem.
R\$ 850,00 - Ed. Santa Monica. R. Minas Gerais, 2101 c/ 2 qtos, sala, coz., A.S., wc e garagem
R\$ 850,00 - Ed. Torres Claras. R. Curitiba, 565 c/ 3 qtos, sala, cozinha, A.S, wc, sacada e garagem
R\$ 850,00 - Ed. Belle Ville. R. R. de Janeiro, 1756 c/ 3 qtos sendo 1 ste, sala, coz., sac., A.S, WC e gar.
R\$ 850,00 - Ed. Lauri Sonda. R. General Osorio, 3537 c/ 3 qtos sendo 1 suite, sala, cozinha, lavanderia, WC, sacada e garagem, SEMI MOBILIADO.
R\$ 850,00 - Ed. Matisse. R. Fortaleza, 2771 c/ 2 qtos, sala com estante, cozinha com armários, lavanderia, wc, sacada com churrasqueira e garagem, imóvel novo
R\$ 850,00 - Res. Milano. R. Fortaleza, 1740 c/ 3 qtos sendo 1 suite, sala, coz., A.S, wc e garagem
R\$ 850,00 - Ed. Grand Club. R. Bart. de Gusman, 998 c/ 3 qtos sendo 1 suite, sala, coz., A.S, wc, garag
R\$ 850,00 - Ed. Bougavillea R. Siqueira Campos, 804 c/ 3 qtos sendo 1 suite, sala, cozinha com armários, lavanderia, wc e garagem.
R\$ 880,00 - Ed. Torres de Lyon. R. Recife, 1042 c/ 3 qtos sendo 1 ste, sala, coz., A.S, wc, sacad. e gar.
R\$ 900,00 - Ed. Almandara. R. Vicente Machado, 1280 c/ 3 qtos sendo 1 suite, sala, cozinha, lavanderia, WC, sacada e garagem.
R\$ 900,00 - Res. Cielo. R. Marechal Candido Rondon, 1210 c/ 2 qtos, sala, cozinha, lavanderia, wc, sacada e churrasqueira e 2 garagens.
R\$ 900,00 - Ed. Ille de France. R. Mato Grosso, 1680 c/ 3 qtos sendo 1 ste, sla, coz., A.S., wc e gar.
R\$ 900,00 - Ed. Champs Elísee. R. Castro Alves, 2272 c/ 3 qtos sendo 1 suite, sala, cozinha, lavanderia, wc e garagem, semi mobiliado.
R\$ 900,00 - Ed. General Osorio. R. General Osorio, 1449 c/ 02 qtos, sala, sacada, cozinha, área de serviço, churrasqueira, 2 garagens.
R\$ 950,00 - Res. Hermes Vessaro. R. Hermes Vessaro, 95 c/ 2 qtos, sala, coz., A.S, wc, sacada e gar.
R\$ 950,00 - Ed. Torre do Sol II. R. Jose Bonifácio, 476 c/ 2 qtos, sala, coz., A.S, wc e gar. MOBILIADO
R\$ 950,00 - Res. Alto do Lago. R. Terra Roxa, 640 c/ 3 qtos sendo 1 ste, sala, coz. c/ arm., A.S., wc e gar.
R\$ 950,00 - Ed. General Osorio. R. General Osorio, 1449 c/ 02 qtos, sala, sacada, cozinha, área de serviço, churrasqueira, 2 garagens.
R\$ 980,00 - Ed. Medeiros. R. Joao Maria Correa, 514 c/ 3 qtos sendo 1 suite, sala, cozinha, lavanderia, WC, 2 garagens 1 descoberta e 1 coberta, semi mobiliado.
R\$ 980,00 - Res. Parque Poty. R. Tom Jobim, 370 c/ 2 qtos, sala, coz. c/ armários, A.S, wc e 2 gar.
R\$ 990,00 - Ed. Rio de Janeiro. R. Castro Alves, 1642 c/ 3 qtos sendo 1 suite, sala, cozinha, lavanderia, wc, sacada e garagem, MOBILIADO
R\$ 1.000,00 - Ed. Bessica. R. Parana, 3660 c/ 2 qtos, sala, coz., A.S., wc e gar, SEMI MOBILIADO
R\$ 1.000,00 - Ed. Ille de France. R. Mato Grosso, 1680 c/ 3 qtos sendo 1 suite, sala, coz., A.S., wc, sacada e garagem.
R\$ 1.000,00 - Ed. San Fernando. R. Souza Naves, 4081 (DUPLIX) c/ 3 qtos sendo 1 suite, sala, cozinha com armários, lavanderia, wc, sacada, varanda com churrasqueira, 2 garagens
R\$ 1.000,00 - Ed. Grand Club. R. Bartolomeu de Gusmao, 960 c/ 3 qtos sendo 1 suite, sala, cozinha, lavanderia, wc, sacada com churrasqueira e garagem
R\$ 1.000,00 - Ed. Dona Adelia. R. São Paulo, 869 c/ 03 qtos sendo 01 suite, sala, sacada, wc social, cozinha planejada, dep. de empregada, área de serviço, lavabo, 02 vagas de garagem.
R\$ 1.000,00 - Ed. Torre Alta. R. Souza Naves, 3600 c/ 3 qtos sendo 1 ste, sala, coz. c/ arm., A.S., wc e garagem.
R\$ 1.000,00 - Ed. Garden Club. R. Alberi Antonio Richard, 190 c/ 3 qtos sendo 1 suite, sala, cozinha com armários, lavanderia, wc, sacada com churrasqueira, garagem
R\$ 1.050,00 - Ed. Dolce Vita. R. Visconde Rio Branco, 1545 c/ 3 qtos sendo 1 suite, sala, cozinha, lavanderia, wc, sacada e 2 garagens, SEMI MOBILIADO.
R\$ 1.100,00 - Ed. Solar Du Parc. R. Uruguai, 570 c/ 3 qtos sendo 1 suite, sala, cozinha, lavanderia, WC, sacada com churrasqueira e 2 garagens.
R\$ 1.100,00 - Ed. Saint Pietro. R. Duque de Caxias, 41 c/ 3 qtos sendo 1 suite, sala, cozinha, lavanderia, wc, sacada com churrasqueira e 2 garagens.
R\$ 1.100,00 - Ed. JK - R. JK, 1215 c/ 2 qtos, sala, coz. c/ arm., sacada com churrasqueira, A.S. e garagem.
R\$ 1.100,00 - Ed. Monte Alto - R. Carlos de Carvalho, 4066 c/ 3 qtos sendo 1 suite, sala, cozinha, lavanderia, wc, sacada e garagem
R\$ 1.100,00 - Ed. Pantheon. R. Souza Naves, 4389 c/ 2 qtos + 1 ste, sala, coz., A.S,WC, sacada, gar.
R\$ 1.100,00 - Ed. MW - R. Parana, 4032 c/ 3 qtos sendo 1 suite, 3 salas, cozinha, lavanderia, dependência de empregada, sacada, garagem.
R\$ 1.100,00 - Ed. Vila do Conde. R. Jorge Lacerda, 346 c/ 2 qtos, sala, coz., A.S., wc, sacada e garag, MOBILIADO
R\$ 1.200,00 - Ed. Lokatell. R. Vitoria, 1735 c/ 2 qtos, sala, cozinha, lavanderia, WC, sacada com churrasqueira, garagem - MOBILIADO.
R\$ 1.200,00 - Ed. Coahobavel. R. Recife, 1469. 3 qtos sendo 1 ste, sla, coz., A.S., WC, sac. 2 garagens.
R\$ 1.200,00 - Res. Cielo. R. Marechal Candido Rondon, 1210 c/ 3 qtos sendo 1 suite, sala, cozinha, lavanderia, wc, sacada e 2 garagens.
R\$ 1.200,00 - Ed. Solar Du Parc. R. Uruguai, 570 c/ 3 qtos sendo 1 suite, sala, cozinha com armários, lavanderia, WC, sacada com churrasqueira e 2 garagens
R\$ 1.200,00 - Centro. R. Rio de Janeiro, 2497 c/ 4 qtos, 2 salas, coz., A.S., sacada, wc e garagem
R\$ 1.250,00 - Santos Dumondt. R. Mato Grosso, 2488 c/ 2 qtos sendo 1 suite, sala, cozinha, lavanderia, wc, sacada, SEMI MOBILIADO e SEMI VAGA DE GARAGEM.
R\$ 1.250,00 - Ed. JK. R. JK, 1215 c/ 2 qtos sendo 1 suite, sala, cozinha com armários, sacada com churrasqueira, lavanderia e garagem.
R\$ 1.300,00 - ResS. Parque Poty. R. Tom Jobim, 370 c/ 2 qtos, sala, cozinha, lavanderia, wc, sacada com churrasqueira e 2 garagens, SEMI MOBILADO.
R\$ 1.300,00 - Ed. Belvedere. R. Presidente Bernardes, 2555 c/ 3 qtos sendo 1 suite, sala, cozinha c/ armários, lavanderia, wc, sacada garagem.
R\$ 1.300,00 - Ed. Gulomar Rezende. R. Barão do Cerro Azul, 1220 c/ 3 qtos sendo 1 suite, sala, cozinha, lavanderia, WC, sacada com churrasqueira, depósito e 2 garagens.
R\$ 1.300,00 - Ed. Coahobavel. R. Recife, 1469 c/ 3 qtos sendo 1 suite, sala, cozinha com armários, lavanderia, WC, sacada 2 garagens.
R\$ 1.350,00 - Ed. Valentina. R. Antonina, 2464 c/ 3 qtos sendo 1 suite, sala, cozinha, lavanderia, WC, sacada com churrasqueira, 2 garagens.
R\$ 1.400,00 - Ed. Joao Batista Cunha. R. Riachuelo, 2420 c/ 3 qtos sendo 1 suite, sala 2 ambientes, cozinha e lavanderia com armários, sacada com churrasqueira, 2 garagens
R\$ 1.400,00 - Ed. Don Verona. R. Rio Grande do Sul, 748 c/ 3 qtos sendo 1 suite, sala, cozinha, lavanderia, wc, sacada e garagem.
R\$ 1.400,00 - Ed. Solar Du Parc. R. Uruguai, 570 c/ 3 qtos sendo 1 suite, sala, cozinha com armários, lavanderia, WC, sacada com churrasqueira e 2 garagens
R\$ 1.500,00 - Ed. Armando de Rezende. R. Olavo Bilac, 1251 c/ 3 qtos sendo 1 suite, sala, cozinha, lavanderia, wc, sacada com churrasqueira, depósito e 2 garagens
R\$ 1.500,00 - Ed. Caroline. R. da Bandeira, 420 c/ 3 qtos sendo 1 suite, sala, cozinha com armários, lavanderia, wc, sacada e garagem
R\$ 1.500,00 - Ed. Hanover. R. Manaus, 2046 c/ 2 qtos, sala, coz., A.S, wc e 2 gar., MOBILIADO
R\$ 1.500,00 - Ed. Athenas. R. Pres. Kennedy, 2277 c/ 2 qtos + 1 suite, sala, coz., A.S., wc, sac. e 2 gar.

- R\$ 1.500,00 - Ed. Don Verona. R. Rio Grande do Sul, 748 c/ 3 qtos sendo 1 suite, sala, cozinha, lavanderia, wc, sacada e garagem.
R\$ 1.550,00 - Ed. Valentina. R. Antonina, 2464 c/ 3 qtos sendo 1 suite, sala, cozinha, lavanderia, WC, sacada com churrasqueira, 2 garagens
R\$ 1.550,00 - Ed. Santos Dumondt. R. Mato Grosso, 2488 c/ 3 qtos sendo 1 suite, sala, cozinha, lavanderia, wc, sacada e garagem, MOBILIADO.
R\$ 1.600,00 - Ed. Joao Batista Cunha. R. Riachuelo, 2420 c/ 3 qtos sendo 1 suite, sala 2 amb., coz. a c/ arm., forno e microondas e A.S. c/ arm., sacada c/ churras., 2 garagens e depósito.
R\$ 1.600,00 - Ed. Solar Du Parc. R. Uruguai, 570 c/ 3 qtos sendo 1 suite, sala, cozinha com armários, lavanderia, WC, sacada com churrasqueira e 2 garagens.
R\$ 1.700,00 - Ed. Montparnasse. R. Recife, 1698 c/ 3 qtos sendo 1 suite, sala, cozinha, lavanderia, WC, sacada com churrasqueira, 2 garagens.

- R\$ 1.850,00 - Ed. Alto Leblon. R. Rio de Janeiro, 956 c/ 2 qtos sendo 1 suite, sala, cozinha, lavanderia, wc, sacada com churrasqueira e 2 garagens, SEMI MOBILIADO.
R\$ 1.900,00 - Ed. Solar Du Parc. R. Uruguai, 570 c/ 3 qtos sendo 1 suite, sala, cozinha com armários, lavanderia, WC, sacada com churrasqueira e 2 garagens.
R\$ 1.900,00 - Ed. Gulomar Rezende. R. Barão do Cerro Azul, 1220 c/ 3 qtos sendo 1 suite, sala, cozinha com armários, A.S., WC, sacada com churrasqueira, depósito e 2 garagens
R\$ 2.200,00 - Ed. Mediterrane. R. Manoel Ribas, 2621 c/ 3 qtos sendo 1 suite com closet, 3 salas, cozinha, lavanderia, WC, sacada e 3 garagens, SEMI MOBILIADO.
R\$ 2.500,00 - Ed. Erialis. R. Belo Horizonte, 2505 - c 3 qtos sendo 01 suite, 2 salas, sacadas, WC, cozinha, dependência de empregada, lavanderia, churrasqueira e 2 vagas de garagens
R\$ 2.700,00 - Ed. Mediterrane. R. Manoel Ribas, 2621 c/ 4 qtos sendo 2 suites com closet, 3 salas, cozinha, lavanderia, WC, sacada e 3 garagens, SEMI MOBILIADO.
R\$ 3.000,00 - Ed. Vila Medine. R. Minas Gerais, 1930 c/ 3 suites, 2 salas, cozinha com armários, lavanderia, wc, 2 garagens
R\$ 3.100,00 - Ed. Semar. R. Presidente Bernardes, 2295 c/ 4 qtos sendo 1 suite, sala, cozinha com armários, lavanderia, wc, sacada, dependência de empregada, churrasqueira e 2 garagens
R\$ 4.000,00 - Ed. Açores. R. Visconde de Guarapuava, 1



**Gaucha**  
imobiliária

**Fone: 3225-1233 - Fax 3333-8316**

RUA PERNAMBUCO, 54 - CENTRO

e-mail: contato@imobiliariagaucha.com.br / www.imobiliariagaucha.com.br

**VENDAS**

**PLANTÃO: 9972-2848 | 9972-0258 |  
9972-2088 | 9978-4894**

## CASAS, SOBRADOS E APARTAMENTOS

### SOBRADO COM 302,00M

Rua Guaira 1107, Tropical, com 01 suite master, 02 suites, sal de jantar/estar, sala TV, copa, cozinha, lavabo, sacada, área de serviço, 04 garagens, aquecimento, soto, churrasqueira, canil, piscina aquecida, salão de festas. Valor Consulte-nos

### SOBRADO COM 200M<sup>2</sup>

Rua Natal, 1454 - Centro - 03 suítes, 01 quarto, sala de jantar / estar, bwc, cozinha, área de serviço, 02 garagens, bwc, empregada, churrasqueira, salão de festas. R\$ 500.000,00

### SOBRADO COM 397,00M<sup>2</sup>

Rua Machado de Assis, Região do Lago I, 01 suite master, 02 suítes, sala de jantar/estar, sala de TV, escritório, bwc, copa, cozinha, lavabo, 03 sacadas, área de serviço, 06 vagas de garagem, aquecimento, churrasqueira, depósito, piscina, salão de festas. valor CONSULTE-NOS

### SOBRADO 270M<sup>2</sup>

Rua Monjoleiro, Tropical, suite máster, suite simples, 2 qtos, bwc, 3 salas, lavabo, escrit., sacada, copa, coz., lavanderia, churrasq., 4 garagens. Fica móveis embutidos. R\$ 750.000,00

### CASA 180M<sup>2</sup>

Rua Engenharia, 310, Jd Universitário, suite, 2 qtos, sala jantar/estar, bwc, coz. área serv., 3 gar, churr., depósito, salão de festas. R\$ 385.000,00

### CASA COM 142,44

Rua Marechal Cândido Rondon, 1409 - Centro - com 01 suite, 02 quartos, sala de jantar/estar, sala tv, bwc, copa, cozinha, área de serviço, 02 garagens, churrasqueira, depósito. R\$ 550.000,00

### SOBRADO COM 320,00M<sup>2</sup>

Rua Tarquinio Joslin dos Santos, Jd Maria Luiza, com 01 suite master, 01 suite, 02 qtos, sala jantar/estar, sala TV, escrit, bwc, copa, coz, lav, sacada, dep emp, área serviço, 04 gars, aquec, semi-mobiliado. R\$ 1.050.000,00

### 02 CASAS

Rua Presidente Bernardes nº898, casa frente com 90,00m<sup>2</sup> em alvenaria com 03 quartos, sala estar, bwc, copa, cozinha, área de serviço, casa dos fundos com 100,00m<sup>2</sup> em madeira com 03 quartos, sala, cozinha bwc, lavanderia. R\$470.000,00

### CASA COM 90,00M<sup>2</sup>

+ 50,00m<sup>2</sup> de edícula, Rua Terra Rocha 1220, Jd Nova York, com 01 suite, 02 quartos, sala de estar, copa, cozinha, área de serviço, 01 garagem, bwc empregada. R\$ 360.000,00

### CASA COM 345,00M<sup>2</sup>

Rua Cuiabá, Jd Maria Luiza, com 01 suite, 05 quartos, sala de jantar/estar, sala de TV, escritório, 02 bwc (01 com Hidro), copa, cozinha, área de serviço, 05 garagens, bwc empregada, aquecimento, churrasqueira, depósito, piscina, salão de festas. R\$ 1.000.000,00

### CASA COM 170,00M<sup>2</sup>

Rua das Orquídeas 205, Guarujá, com 01 suite, 04 quartos, sala de jantar/estar, bwc, cozinha, área de serviço, 01 garagem, bwc empregada, churrasqueira. R\$ 270.000,00

### CASA COM 200,00M<sup>2</sup>

(averbado), Condomínio Plantar, Boa vista da Aparecida, com 01 suite, 04 quartos, sala de jantar/estar, copa, cozinha, dep. empregada, área de serviço, 02 garagens, aquecimento, churrasqueira, piscina, salão de festas, semi-mobiliado.

### SOBRADO COM 380,00<sup>2</sup>,

Rua Souza Naves, esquina com rua Belo Horizonte, centro. Com 1 suite, 2 quartos, sala de jantar/estar, sala de TV, escritório, 02 bwc, copa, cozinha, lavabo, sacada, área de serviço, 02 garagens, aquecimento, churrasqueira, depósito. R\$ 830.000,00

### SOBRADO COM 214M

Rua Visconde do Rio Branco, Centro, com 01 suite, 02 quartos, sala de jantar/estar, sala TV, escritorio, copa, cozinha, 03 bwcs, lavabo, sacada, área de serviço, 04 garagens, aquecimento, churrasqueira, semi-mobiliado. R\$ 600.000,00

### CASA COM 370,00M

Rua Recife, centro - com 02 suítes, 03 quartos, sala de jantar/estar, sala tv, escritório, bwc, copa, cozinha, biblioteca, área de serviço, 04 vagas de garagem, churrasqueira, piscina, salão de festas. R\$ 1.280.000,00.

### APTOS COM ENTREGA FUTURA:

- Ed. Eco Ville
- Ed. Val Paraiso
- H. Rieger Residence
- Ed. Unique
- Ed. Residence Curitiba
- Ed. Sylvio Kissula
- Ed. Guimar Rezende
- Ed. Augustus
- Lagoa da Pampulha
- Ed. Vila Real

### ED. VENETO

Apto com 171,88m<sup>2</sup> - Rua Oswaldo Cruz entre Ruas Pernambuco e Recife, centro, com 01 suite, 02 quartos, sala de jantar/estar, bwc, cozinha, lavabo, sacada, área de serviço, 02 garagens, aquecimento, sacada com churrasqueira, salão de festas. R\$ 390.000,00

### ED. CURITIBA RESIDENCE

Em construção, Rua Curitiba, Neva, 1º apart. c/ 100,30m<sup>2</sup>, 2 qtos, 2 salas, lavabo, bwc, coz., lavand., sacada c/ churrasq. e 1 gar. ; 2º apart. 142,80m<sup>2</sup>, suite, 2 qtos, bwc, 2 salas, coz., lavand. e 2 gar, CONSULTE-NOS. Entrega da obra para Dezembro de 2015.

### ED. LE PRESTIGE 291,5M<sup>2</sup>

R. Goiás, Country. Suite Master, 2 suítes, 4 salas, lavabo, sacadas, cozinha, lavanderia, dep. empregada, depósito, 3 vagas de garagem, ótima área de lazer em amplo terreno. Entrega da obra para Maio / 2015. Valor R\$ 1.162.000,00

### ED VILLA MEDINE COM 297,77M<sup>2</sup>

Rua Minas Gerais 1930, Centro, com 01 suite master, 02 suítes, sala de jantar/estar, sala de TV, copa, cozinha, lavabo, sacada, área de serviço, 03 garagens, aquecimento, churrasqueira, sala de jogos, piscina, play ground, salão de festas, semi mobiliado. VALOR CONSULTE-NOS

### EDIFÍCIO ZARA

Prédio de aptos em construção. R.: Natal, Centro, unidades com 3 quartos e com metragens de 76m<sup>2</sup> a 94m<sup>2</sup>, com valores de R\$ 209.000,00 a R\$ 229.000,00, condições a consultar.

### APTO ED ERONDINA GOTARDO

Com 130,00m<sup>2</sup>, Rua Pernambuco 861, Centro, com 01 suite, 02 quartos, sala de jantar/estar, bwc, copa, cozinha, área de serviço, 01 garagem, aquecimento, play ground, salão de festas. R\$ 340.000,00

### APTO COM 226,00M<sup>2</sup>

Ed Porto Seguro, Rua Joao Pessoa, com 01 suite, 02 quartos, sala de jantar/estar, bwc, cozinha, lavabo, sacada, dep empregada com bwc, área de serviço, 02 garagens, aquecimento, depósito, sala de jogos, piscina, play ground, salão de festas, moveis embutidos. R\$500.000,00

### ED MARINI, COM APTOS DE 145M<sup>2</sup>A

148M<sup>2</sup>, 01 suite, -2 quartos, sala de jantar/estar, bwc, sacada com churrasqueira, área de serviço, 02 garagens, aquecimento, salão de festas. valores de R\$ 387.000,00 a R\$ 421.000,00.

### ED. JOÃO BATISTA CUNHA

Com 167,51m - Rua Riachuelo 2420, Centro, com 01 suite, 02 quartos, sala de jantar/estar, cozinha, sacada, área de serviço, 02 garagens, churrasqueira, depósito, piscina, playground, salão de festa. R\$ 460.000,00.

### ED. RESID. CRISTAL

Com 92m<sup>2</sup>, Rua João de Matos, 1145 - Jardim Cristal. Com 03 quartos, sala de jantar / estar, bwc, cozinha, área de serviço, 01 garagem, churrasqueira. R\$ 200.000,00

### CASA COM 742,00M<sup>2</sup>

com 05 quitinetes (fundos), e uma sala comercial pequena (frente), Rua Antonina nº 265, Centro. R\$ 550.000,00

### ED. AUGUSTUS

Com 180,00m<sup>2</sup>, Rua da Bandeira 927, com 01 suite, 02 quartos, sala de jantar/estar, cozinha, bwc, sacada com churrasqueira, área de serviço, 02 vagas de garagem. VALORES CONSULTE-NOS

### APARTAMENTO 81,00M<sup>2</sup>

Residencial Lokatell, Rua Vitória, 1735, Neva, com 02 quartos, sala tv, bwc, cozinha, área de serviço, 01 garagem, churrasqueira, salão de festas. R\$ 198.000,00

### APTO COM 93,83M

Ed. San Fernando, Rua Souza Naves, Centro - com 01 suite, sala de jantar/estar, cozinha, área de serviço, 01 garagem, churrasqueira, semi-mobiliado. R\$ 180.000,00.

## SALAS COMERCIAIS

### LOJA DE CONFEÇÕES

Dentro do Supermercado Irani com 68,00m<sup>2</sup>, Rua Papagaios Jardim Floresta. ( a venda é do estoque e instalações, ou se instalações estuda-se valor).

**Barracão Comercial** com 291,00m<sup>2</sup> - Rua Nilo Peçanha, nº 90. Pq. São Paulo. R\$ 450.000,00

**Mercado** Avenida Gralha Azul, Guarujá. Vendo Ponto, instalações e estoque, em funcionamento, com grande clientela. R\$ 90.000,00

### PREDIO COMERCIAL E RESIDENCIAL COM 825,00M<sup>2</sup>

AV BRASIL Nº 4392 - com 02 aptos de 185,00m<sup>2</sup> cada, 01 sala comercial térrea com 250,00m<sup>2</sup>, 01 sala comercial térrea com 105,00m<sup>2</sup>, 02 aptos com 82,50m<sup>2</sup> cada, 01 casa com 100,00m<sup>2</sup>. R\$ 3.600.000,00

### MOTEL CASCATA, COM 700,00M, PR 484 KM 07

Quedas do Iguazu, com instalações completas (08 quartos), casa para residenciais, dependencia de funcionários, ótima lucratividade. R\$ 1.110.000,00

## TERRENOS

**Lote com 250,00m<sup>2</sup>**, Rua Expresso Norte esquina com Panamá, Loteamento Florais do Paraná. R\$ 110.000,00

**Lote com 250,00m<sup>2</sup>**, Rua Expresso, Loteamento Florais do Paraná. R\$ 100.000,00

**Lote 540m<sup>2</sup>** Filosofia esq. c/ Administração próx. á Unioeste. R\$ 260.000,00

**Lotes no Condomínio Jardins de Monet**, Rua Eça de Queiroz, nº 35, Alto Alegre. Condomínio com infraestrutura completa, portaria 24h, área de festas equipada, piscina, espaço fitness, playground, espaço zen e jardins. **Valores: Consulte-nos.**

**Lote 372m<sup>2</sup>** com casa mista no fundo. Rua Itália, 1197, Jd. Europa, R\$ 140.000,00

**Terreno com 366,00m<sup>2</sup>**, Rua Soldado Luiz Gonzaga, Jardim Petropolis. R\$70.000,00

**Lote 495m<sup>2</sup>**, Rua Graciliano Ramos, Vila São Pedro, Jardim Alto Alegre. R\$ 270.000,00

**Terreno com 640,00m<sup>2</sup>**, Rua Rio de Janeiro, Centro, Proximo ao Colégio Santa Maria. R\$750.000,00

**Lote com 469,90m<sup>2</sup>**, Rua Natal 2552, Tropical, com casa simples mais piscina fundo do lote, 03 quartos, sala estar, bwc, área de serviço. R\$ 470.000,00



# Elso Thomann Imóveis

Rua General Osório, 2960 - Cascavel - PR

(45) 3035-1600

Creci - 2551J

Sua garantia imobiliária.

site: [www.elseimoveis.com.br](http://www.elseimoveis.com.br)

Horário de atendimento: Seg à Sex: 8h30 ao 12h; 13h30 às 18h; Sáb 09h ao 12h.

## VENDAS SOBRADOS

**Ciro Nardi – Rua Curitiba – Imóvel de esquina** - parte superior c/ 01 suite, 02 quartos, 01 bwc, escada em ipê, parte baixo: 01 sala, 01 sala de entrada, 01 sala de jantar, 01 cozinha, 01 bwc social, dependência de empregada c/ bwc, depósito, área de serviço, jardim de inverno, garagem (2) ..... **R\$ 700.000,00**

**Country – Rua Voluntários da Pátria** – 1 suite com hidró, 3 dormitórios, sala 2 ambientes, cozinha com armários, WC social, área de serviço, dep. de emp., 2 vagas de garagem, aceita imóvel em Curitiba..... **R\$ 550.000,00**

**Vila Tolentino – Rua Castro Alves** – 1 suite, 2 dormitórios, tendo 4º dormitório ou escritório, sala de estar/jantar, copa, cozinha, lavanderia, WC social, WC serviço, 2 despensas, 2 vagas de garagem cobertas e fechadas, quintal. Área do terreno 224,25m² e área construída de 190,81m² ..... **R\$ 480.000,00**

**Neva – Rua Visconde do Rio Branco – IMÓVEL NOVO – Condomínio Fechado** – 1 suite c/ sacada, 2 dormitórios, bwc social, área de serviço, sala, copa, cozinha, lavabo, 2 vagas de garagem paralelas, churrasqueira coberta, área construída 166,00m2, piso em porcelanato, acabamento em gesso ..... **R\$ 395.000,00**

**Canadá – Rua Uruguiana**, área total 78,00m2 com 3 dormitórios, sala, cozinha, bwc social, lavabo, área de serviço, sacada, 2 vagas de garagem sendo 1 coberta ..... **R\$ 220.000,00**

**Country** - Condomínio residencial com ARQUITETURA ECOSSUSTENTÁVEL e SEGURA. Constituído por 02 residências triplex, geminadas, 270m2 cada, com sótão e VISTA PANORÂMICA da cidade; Possui aquecimento solar, água quente na cozinha, lavanderia e em todos banheiros, sistema de captação e armazenamento de água da chuva, sistema de resfriamento do ambiente por energia geotérmica e ventilação natural cruzada; clarabóia de iluminação natural com vidros LOW-EMISSION e grandes áreas em vidro que permitem considerável ECONOMIA DE ENERGIA ELÉTRICA; ÁRVORE centenária adaptada à arquitetura; telhado shingle com isolante térmico; jardim de inverno; portas externas, janelas e paredes duplas com ISOLAMENTO TERMO-ACÚSTICO; iluminação noturna, TECNOLOGIA LED; piso em porcelanato polido; persianas embutidas, portas laqueadas, janelas de sótão italianas com vidro duplo termo-acústico; parapetos e corrimãos em inox; vidros de SEGURANÇA temperados, laminados, resinados e com TECNOLOGIA LOW-E; iluminação de emergência; sistema de aterramento e pára-raios; preparação para sistema de alarme com sensores embutidos em todos os acessos; CERCA ELÉTRICA COM ALARME em todo o perímetro; lareiras convectoras com recuperador de calor; chaminé em inox para fogão a lenha; sala de jogos e escritório no sótão, amplas sacadas; salas com pé-direito duplo e mezanino; 4 banheiros e 5 quartos por unidade, terreno de esquina com 800m2 a 200m do Country Club. Construção averbada nas matrículas..... **CONSULTE-NOS**

## CASAS

**Centro – Rua General Osório – uma quadra do Hospital Policlínica**, Ótima localização, região de clínicas, terreno com 525,00m2 (15 x 35) com benfeitoria. Frente: casa alvenaria com 99,87m2. Fundos: casa madeira com 67,68m2 **R\$ 980.000,00**

**Maria Luiza – Rua Pedro Dal Pra** – 1 suite c/ closet e varanda, 2 demi-suite, sala, copa, cozinha c/ armários, lavabo, área de serviço c/ armários, espaço gourmet c/ churrasqueira, piscina c/ aquecimento, garagem fechada para 2 carros, 1 vaga garagem aberta coberta, portão eletrônico, cerca elétrica ..... **R\$ 850.000,00**

**Vila Tolentino – Rua Marechal Cândido Rondon** – terreno com 935m² com casa em madeira ..... **R\$ 800.000,00**

**Coqueiral – Rua Flamboyant**, – Terreno 444m2 com 1 casa em alvenaria na frente c/ 80m2 c/ 3 dormitórios, sala, cozinha, bwc social, área de serviço, 2 vagas de garagem + 6 quitinetes nos fundos com entrada separada ..... **R\$ 600.000,00**

**Centro – Rua Belo Horizonte**, - casa com 1 suite, 2 quartos, sala, copa, cozinha, lavanderia, WC social, edícula c/ churrasqueira, ws, 1 quarto, canil. Área construída de aprox. 186m² ..... **R\$ 600.000,00**

**Parque São Paulo – Rua Campos Sales** - terreno 504m², casa em alvenaria com 3 dormitórios, sala, cozinha, despensa WC social, 2 vagas de garagem, amplo quintal ..... **R\$ 450.000,00**

**Alto Alegre – Rua Casemiro de Abreu**, á/c de 95,38m² com 1 suite c/ banheira de hidromassagem, 2 dormitórios, sala, copa, cozinha c/ armários, 2 vagas de garagem sendo 1 coberta, edícula com 25m2 com churrasqueira e lavanderia. **R\$ 375.000,00**

**Canadá – Rua Lageado, 537b** – casa nova com á/c de 105m², contendo 1 suite, 2 dormitórios, sala, cozinha, WC social, 2 vagas de garagem, edícula nos fundos com churrasqueira, lavabo e lavanderia ..... **R\$ 360.000,00**

**Vila Tolentino – Rua Carlos de Carvalho** – 3 dormitórios, sala/copa, cozinha, WC social, despensa, área de serviço, churrasqueira, depósito, WC de serviço, 2 vagas de garagem. Amplo quintal nos fundos..... **R\$ 350.000,00**

**Coqueiral – Rua Otelo Celestino de Castilhos, 845** -

**Parque São Paulo – Rua Fernando Costa** – 4 dormitórios, sala, cozinha, WC social, área de serviço 2 vagas de garagem, quintal nos fundos. Terreno com 504m² ..... **R\$ 300.000,00**

**Jardim Padovani – Casa com barracão – Rua Elias Maximiliano**, – casa com 02 dormitórios, sala, cozinha, WC social. Barracão 10X10 com banheiro e despensa ..... **R\$ 285.000,00**

**Jardim Metropolitano – Casa nove em fase de acabamento – Rua Luiz Venturim** – 1 suite, 2 dormitórios, sala, cozinha, bwc social, área de serviço, 1 vaga de garagem coberta, quintal nos fundos ..... **R\$ 280.000,00**

**Santa Cruz – Rua Kamayuras** - Terreno com 2 casas em alvenaria sendo: frente: 2 quartos, sala, cozinha, bwc social, área de serviço, garagem; fundos: 3 quartos, sala, cozinha, bwc social, área de serviço. Terreno com 366,00m2 (12 x 30,50) ..... **R\$ 280.000,00**

**Canadá – Res. Vancouver – Rua Vicente Machado, 3557 casa 04** – 1 suite, 2 quartos, sala, cozinha planejada, bwc social, 2 vagas de garagem, piso em porcelanato. Imóvel com aprox. 100m² ..... **R\$ 265.000,00**

**São Cristóvão – Rua Paranavai** – 3 dormitórios, sala, cozinha, bwc social, área de serviço, garagem, amplo terreno ..... **R\$ 200.000,00**

## APARTAMENTOS

**Ed. Gemini I – Rua São Paulo – APTO. FRENTE** – 2 suites sendo 1 master com hidró e 1 simples, 1 dormitório, sala jantar, sala estar, cozinha c/ armários, bwc social, lavabo, 2 sacadas sendo 1 c/ churrasqueira, área de serviço, despensa, 2 vagas de garagem ..... **R\$ 900.000,00**

**Ed. Filadelfia – Rua Rio de Janeiro** – 1 suite máster com sacada, 2 dmi suites, 1 dormitório, WC social, lavabo, sala de estar com sacada, sala de jantar com sacada, sala de TV com sacada, cozinha com móveis planejados, área de serviço, dep. empregada, 4 vagas de garagem. Apartamento semi mobiliado. Ed. Com portaria 24hs, 2 elevadores, 2 salões de festa, play ground ..... **R\$ 800.000,00**

**Res. Maria Isabel – Centro – Rua Rio de Janeiro** – suite mobiliada, 2 dormitórios, WC social, sala em L com mobília, sacada com churrasqueira, cozinha planejada, 2 vagas de garagem ..... **R\$ 600.000,00**

**Ed. Julia Park – Centro – Rua Machado de Assis** – A/U 142,85m2, 1 suite, 2 dormitórios, bws social, sala, cozinha, área de serviço, sacada c/ churrasqueira, 2 vagas de garagem paralelas, elevador..... **R\$ 595.000,00**

**Ed. Saint Paul – Centro – Rua Rio de Janeiro** – apartamento com 139,44m² contendo: 1 suite, 2 dormitórios, sala, sacada com churrasqueira, WC social, área de serviço, 2 vagas de garagem. Portaria 24hs, elevador, piscina, salão de festas – ACEITA IMÓVEL EM CURITIBA ..... **R\$ 380.000,00**

**Ed. Imperial – Rua Hyeda Bagio Mayer, 2080 esquina com a Rua Marechal C. Rondon** – 1 suite, 2 dormitórios, sala/copa, cozinha com armários, sacada com churrasqueira, WC social, área de serviço com armários e 1 vaga de garagem ..... **R\$ 370.000,00**

**Ed. Laguna – Rua 13 de Maio** - 1 suite, 2 dormitórios, sala, cozinha, WC social, área de serviço, 2 vagas de garagem. Imóvel Novo ..... **R\$ 338.000,00**

**Res. Natal – Centro – Rua Natal** - 98,42m2 de área total com: 1 suite, 2 quartos, sala, cozinha, bwc social, área de serviço, 1 vaga de garagem coberta ..... **R\$ 265.000,00**

**Ed. Nuremberg – Cancelli – Rua Manaus**, - 3 dormitórios, sala, cozinha, bwc social, área de serviço, 2 vagas de garagem ..... **R\$ 190.000,00**

**Ed. Gênova – Tv Cristo Rei**, Apartamento semi-mobiliado com 1 suite, 1 dormitório, sala, cozinha, WC social, área de serviço ..... **R\$ 170.000,00**

**Res. Hannover – Rua Manaus** – 2 dormitórios, sala, cozinha, bwc social, área de serviço, 1 vaga de garagem coberta, portaria 24 hrs, portão eletrônico, play ground, salão de festas ..... **R\$ 150.000,00**

## SALAS COMERCIAIS

**Térrea Centro – Rua Souza Naves** – Medindo 164,98m² sendo 154,57m² de área privativa e 10,41m² de área de uso comum. Sala 05: medindo 17,94m² sendo 16,81 de área privativa e 1,13m² de área de uso comum..... **R\$ 1.000.000,00**

**Térrea Centro - Rua Santa Catarina região do Hospital Policlínica.** cl 430m2 terreno com 800m2 esquina com Rua Carlos de Carvalho ..... **R\$ consulte 3035-1600.**

**Barracão e casa – Rua Cuiabá esq. com Rua Silvino Blender** - terreno com 390,00m² todo construído. Sendo 1 barracão de aprox. 190m² e casa em alvenaria frente para a Rua Silvino Blender ..... **R\$ 1.000.000,00**

## TERRENOS/CHÁCARAS

**Terreno – Coqueiral – Final da Rua Fortaleza** – Área própria para loteamento, com 7,42 hectares, ótima localização ..... **R\$ 8.126.000,00**

**Terreno – Centro – Rua Rio de Janeiro - 50 metros da Rua Marechal Cândido Rondon**, com área de 840m² com uma casa em alvenaria de 120m² e uma casa de madeira nos fundos com 112m² ..... **R\$ 1.680.000,00**

**Terreno – Centro – Rua Barão do Cerro Azul** – área de 867,50m2 (15 x 57,50) em frente a UNIMED, com 2 casas em alvenaria ..... **R\$ 1.250.000,00**

**Terreno – Centro – Rua Paraná** - com 362,50m², sendo 14,50m de frente para a Rua Paraná e 25m de profundidade ..... **R\$ 1.000.000,00**

**Terreno – Centro - Rua São Paulo** – terreno com 350m² sem benfeitorias..... **R\$ 860.000,00**

**Terreno – Centro – Rua Belo Horizonte, 283** – lote com cerca de 497m² (14,00 X 35,50) ..... **R\$ 700.000,00**

**Terreno – Neva – Rua Salgado Filho** – com 487,5m² (15m X 32,5) ..... **R\$ 500.000,00**

**Terreno – Av. Papagaios – Jardim Clarito – Bairro Floresta** – Área de 480,00m2 (12 x 40) ..... **R\$ 300.000,00**

## LOCAÇÃO SOBRADOS

**Parque São Paulo – Rua Sete de Setembro, 1502** – 1 suite com hidró, 2 dormitórios, 2 salas, copa, cozinha, área de serviço, 3 vagas de garagem. Salão de festas com churrasqueira, cozinha, 1 quarto e WC social, quintal, piscina ..... **R\$ 2.100,00**

**Centro – Rua Osvaldo Cruz, 1606** – 1 suite com banheira, 2 dormitórios, sala, cozinha com armários, lavabo, WC social, área de serviço, churrasqueira, 2 vagas de garagem ..... **R\$ 2.000,00**

**Cancelli – Rua Terezina, 1903** – 1 suite, 2 dormitórios, sala, cozinha, lavabo, WC social, área de serviço, churrasqueira, 1 vaga de garagem ..... **R\$ 1.500,00**

**Maria Luiza – Cond. Maria Luiza - Rua Rodrigues Alves, 507** – 1 suite, 2 dormitórios, sala, copa, cozinha, WC social, área de serviço, despensa, 3 vagas de garagem ..... **R\$ 1.100,00**

**Neva – Rua Curitiba, 1149** - 3 dormitórios, sala, cozinha, área serv, lavabo, WC social, garagem ..... **R\$ 1.000,00**

**Parque São Paulo – Rua Nilo Peçanha, 255 Sob 02** – 3 dormitórios, sala, cozinha, lavabo, WC social, área de serviço, 2 vagas de garagem ..... **R\$ 1.000,00**

**Coqueiral – Rua Gramado, 897** – 3 dormitórios, sala, cozinha, 2 wcs sociais, área de serviço, garagem e churrasqueira ..... **R\$ 1.000,00**

**Centro – Rua Visconde do Rio Branco, 2999** – 1 suite, 2 dormitórios, sala, cozinha, lavabo, WC social, área de serviço, 1 vaga de garagem ..... **R\$ 1.000,00**

**Canadá – Rua Uruguiana, 822** – 3 dormitórios, sala, cozinha, lavabo, WC social, área de serviço, 2 vagas de garagem sendo 1 coberta ..... **R\$ 950,00**

**Região do Lago – Rua Santos Dumont, 509 – Sobrado 1** – 1 suite, 2 quartos, bwc social, área de serviço, sala, cozinha, sacada, 1 vaga de garagem coberta ..... **R\$ 950,00**

## CASAS

**Centro – Rua Paraná, 1344 – Próprio p/ comercio** - com aprox. 240m². 01 suite, 2 dormitórios, 2 salas, cozinha, bwc social, 2 vagas de garagem. Casa nos fundos com 2 dormitórios, sala, cozinha e bwc..... **R\$ 4.000,00**

**Centro – Rua Duque de Caxias, 66** – Casa em alvenaria com 204 m² contendo: 1 suite, 2 dormitórios, 2 salas, cozinha, WC social, 2 vagas de garagem cobertas, edícula nos fundos..... **Comercial: R\$ 2.500,00 Residencial: R\$ 1.500,00**

**Parque Verde – Rua Antonio Kucinski, 456** – 1 suite, 3 dormitórios, 2 salas, cozinha, WC social, área de serviço, 3 vagas de garagem. Amplo quintal com depósito nos fundos ..... **R\$ 1.500,00**

**Centro – Rua Belo Horizonte, 800** – 3 dormitórios, sala, cozinha, WC social, garagem, churrasqueira. Edícula com 1 dormitório, área de serviço e WC ..... **R\$ 1.000,00**

**Universitário – Rua Prates, 513** – 3 dormitórios, sala, cozinha, WC social, área de serviço, e varanda com churrasqueira. Imóvel semi-mobiliado ..... **R\$ 980,00**

**Alto Alegre – Rua Marcelino Meneguzzi, 586** – 2 dormitórios, sala, cozinha com churrasqueira, WC social, área de serviço, 1 vaga de garagem, portão eletrônico ..... **R\$ 670,00**

**Santa Cruz – Rua Kamayuras, 479 (casa frente)** – 2 dormitórios, sala, cozinha, WC social, área de serviço, 1 vaga de garagem ..... **R\$ 620,00**

**Centro – Rua Belo Horizonte, 283** – casa em madeira com 2 dormitórios, sala, cozinha, WC social..... **R\$ 450,00**

## APARTAMENTOS

**Centro – Ed. Avenida – Rua Marechal Deodoro, 3025 apto 806** – 1 suite, 2 dormitórios, sala com sacada, cozinha com armários, WC social, área de serviço, 2 vagas de garagem..... **R\$ 1.560,00**

**Centro – Rua General Osório, 3407** – 1 suite com closet, 3 dormitórios, sala de jantar e de TV com sacada, sala de estar, copa, cozinha, 2 wcs sociais, área de se serviço, espaço gourmet com churrasqueira, 1 vaga de garagem sem condomínio) ..... **R\$ 2.000,00**

**Centro - Ed. Geraldo Saraiva – Rua Mato Grosso, 1825 apto 704** – 1 suite, 2 dormitórios, sala, cozinha, lavabo, área de serviço, 2 vagas de garagem. Ed. com elevador e ampla área de lazer ..... **R\$ 1.700,00**

**Centro - Ed. Armando Rezende – Rua Olavo Bilac, 1251 – IMÓVEL NOVO** - 1 suite, 2 dormitórios, sala, cozinha, lavabo, Bwc social, sacada com churrasqueira, 02 vagas de garagem ..... **R\$ 1.700,00**

**Coqueiral – Sobrelaje – Av. Brasil, 8878** – 2 suite, 2 dormitórios, sala, cozinha com armários, área de serviço, WC social, área com churrasqueira, 3 sacadas, 2 vagas de garagem ..... **R\$ 1.500,00**

**Centro – Ed. JK – Rua Presidente Juscelino Kubitschek, 1205 (duplex mobilado) NOVO** – 2 suites, sala, cozinha, lavabo, sacada com churrasqueira, área de serviço, 2 vagas de garagem ..... **R\$ 1.500,00**

**Centro – Ed. Saint Paul – Rua Rio de Janeiro, 1405 apto 1004** – 21 suite, 2 dormitórios, sala, cozinha, WC social, área de serviço, 1 vaga de garagem ..... **R\$ 1.300,00**

**Centro - Ed. João Batista Cunha – Rua Riachuelo, 2420 Torre 1** – 1 suite, 2 dormitórios, sala, cozinha, sacada com pia e churrasqueira, WC social, área de serviço, 02 vaga de garagem. Prédio com elevador, salão de festas, piscina, play ground, quiosque com churrasqueira ..... **R\$ 1.200,00**

**Centro – Ed. Monte Sion – Rua Duque de Caxias, 544 apto 52** \_ 1 suite, 2 dormitórios, sala, cozinha com armários, WC social, área de serviço, dep. de serviço e 1 vaga de garagem ..... **R\$ 1.150,00**

**Vila Tolentino – Ed. Vila Lobos - Rua Presidente Bernardes, 1003 ap 212** – 1 suite, 2 dormitórios, sala c/ sacada, cozinha, área de serv, WC social, quarto de serv, com WC, 2 vaga, 2 vagas de garagem ..... **R\$ 1.100,00**

**Centro – Ed Poletti – Totalmente mobiliado** – 2 dormitórios, sala, cozinha, BWC social, área de serviço, 1 vaga de garagem ..... **R\$ 1.000,00**

**Centro – Ed. Verona - Rua Duque de Caxias, 664 apto 21** – 2 dormitórios, sala, cozinha com armários, WC social, área de serviço, 1 vaga de garagem ..... **R\$ 1.000,00**

**Centro – Ed. Dom Diego – Rua Rio de Janeiro, 464 apto 103** – 1 suite, 2 dormitórios, sala, cozinha, WC social, área de serviço, 1 vaga de garagem ..... **R\$ 900,00**

**Coqueiral – Ed. Hahmeyer – Rua Presidente J.K., 1227 apto 11** – 2 dormitórios, sala, cozinha, WC social, área de serviço, sacada com churrasqueira, 1 vaga de garagem ..... **R\$ 900,00**

**Centro – Rua Carlos de Carvalho, 3157 apto 302** – 2 dormitórios, sala, cozinha, WC social, área de serviço, dep. de empregada com WC, 1 vaga de garagem ..... **R\$ 800,00**

**Centro – Ed. Dom Sgarione - Rua Voluntários da Pátria, 1214 apto 101** – 1 suite, 2 dormitórios, sala com sacada, cozinha, WC social, área de serviço 1 vaga de garagem. Prédio com elevador ..... **R\$ 750,00**

**Maria Luiza – Rua Cuiabá, 565** – 3 dormitórios, sala, cozinha com pia, área de serviço, WC social, 1 vaga de garagem ..... **R\$ 750,00**

**Ed. Limberger – Rua Francisco Ignácio Fernandes, 612 apto 33** – 2 dormitórios, sala, cozinha com armários e mesa, WC social, área de serviço, 1 vaga de garagem ..... **R\$ 750,00**

**São Cristóvão – Av. Brasil, 2732 ap 03** – 2 dormitórios, sala, cozinha, WC social, área de serviço, 1 vaga de garagem ..... **R\$ 700,00**

**700,00 Maria Luiza – RESIDENCIAL OU COMERCIAL – Rua Mobral, 589** – 1 dormitório, sala, cozinha, área de serviço, WC social, 1 vaga de estacionamento ..... **R\$ 650,00**

**Centro – Ed. Monsanto – Rua Engenheiro Rebouças, 2301 apto 14 bl B** – 2 dormitórios, sala, cozinha com armários, WC social, área de serviço e 1 vaga de garagem ..... **R\$ 650,00**

**Centro – Res. Santa Maria – Rua da Lapa, 2862 apto 04 Bl A** - 3 dormitórios, sala, cozinha, WC social, área de serviço, 1 vaga de garagem..... **R\$ 650,00**

**Vila Tolentino – Res. da Oliveiras – R. Sérgio Djalma de Holanda, 1340 apto 12 Bl 02** – 2 dormitórios, escritório, sala, cozinha, WC social, área de serviço, garagem, Apartamento mobiliado ..... **R\$ 600,00**

**Res. Burity – Coqueiral – Rua Fortaleza, 3418** – 2 dormitórios, sala c/ sacada, bwc social, área de serviço, cozinha, 1 vaga de garagem ..... **R\$ 600,00**

**Fag – Ed. Maria Ortolan - Av. Brasil, 11794** – 2 dormitórios, sala, cozinha, área de serviço, WC social, 1 vaga de garagem (condomínio não permite animais) ..... **R\$ 550,00**

**São Cristóvão – Ed. Torre do Sol I – Rua José Bonifácio, 532 apto 92** – 2 dormitórios, sala, cozinha, WC social, área de serviço, 1 vaga de garagem ..... **R\$ 550,00**

**Residencial Marcia Regina – R. Marcia Regina, 01 Bl 03 apto 36** – 2 dormitórios, sala, cozinha, WC social, área de serviço, 1 vaga de garagem ..... **R\$ 500,00**

**Res. Bariloche – Rua Curitiba, 1639 apto 21** – 3 dormitórios, sala, cozinha, WC social, área de serviço, 1 vaga de garagem ..... **R\$ 500,00**

**Parque Verde – Ed. Morado do Sol – Rua Jorge Lacerda, 777** – apto. térreo, 2 dormitórios, sala, cozinha, bwc social, área de serviço, 1 vaga de garagem ..... **R\$ 480,00**

**Neva – Res. Rio Verde - Rua Marechal Deodoro, 1623 apto 46 bl 4** – 03 dormitórios, sala, cozinha, WC social, área de serviço, 01 vaga de garagem ..... **R\$ 450,00**

## KITNETES

**Pacaembu – Av. Rocha Pombo, 1336 - 02 unidades** – 1 dormitório, sla/cozinha, WC social ..... **R\$ 400,00**

## SALAS COMERCIAIS/BARRACÕES

**Sala Comercial – Av. Brasil, 7141 sl 01** – sala com 500m² de área total, com subsolo e mezanino ..... **R\$ 15.000,00**

**Sala Comercial – Av. Carlos Gomes, 2177** – Ampla sala com 350,00m2, ótimo acabamento, vitrine, bwc masculino e feminino, bwc adaptado, grade pantográfica, ótima localização ..... **R\$ 5.200,00**

**Sala Comercial – Rua Duque de Caxias esq. com R. Rio de Janeiro** – sala com aprox. 200m² com mezanino, 2 wcs sociais, 1 vaga de garagem ..... **R\$ 5.000,00**

**Sala Comercial – Rua Rio de Janeiro ( próx. Ao Teatro Municipal)** – 2 unidades - sala com aprox. 130m², com mezanino e 2 wcs, 1 vaga de garagem ..... **R\$ 3.300,00**

**Sala Comercial – Rua Duque de Caxias ( próx. Ao Teatro Municipal)** – 2 unidades - sala com aprox. 105m², com mezanino e 2 wcs, 1 vaga de garagem ..... **R\$ 2.600,00**

**Sala Comercial – Rua Marechal Cândido Rondon, 18198 sl 06 (térrea)** – sala com aprox. 100m² e 2 wcs ..... **R\$ 2.000,00**

**Sala Comercial – Rua Salgado Filho (quase esquina com Av. Brasil)** – sala com 90m² ..... **R\$ 1.800,00**

**Sala Comercial – Galeria San Remo – Rua Santa Catarina, 904** – Sal c/ aprox. 200m2, c/ mezanino, 2 banheiros, 1 vaga de estacionamento, divisórias internas, acabamento c/ papel de parede ..... **R\$ 1.800,00**

**Sala Comercial – Rua Cuiabá, 2161** - ampla sala com aproximadamente 190m², 02 bwcs, estacionamento ..... **R\$ 1.700,00**

**Sala Comercial – Galeria San Remo – Rua Santa Catarina, 904** – Sala com aprox. 200m2, com mezanino, 2 banheiros, 1 vaga de estacionamento ..... **R\$ 1.500,00**

**Sala Comercial – Rua JK, 1336** – Sala c/ aprox. 40m2 c/ 1 banheiro ..... **R\$ 1.300,00**

**Sala Comercial – Centro – Rua Presidente Kennedy, 1115 sl 01** – com aprox. 50m², WC social (já incluso água, luz, IPTU e Taxa de Lixo) ..... **R\$ 1.200,00**

**Sala Comercial – Alto Alegre – Av. Tancredo Neves, 1584** – sala com aproximadamente 45m² com WC social. .... **R\$ 1.100,00**

**Sala Comercial – Ciro Nardi – Rua Vitória, 185** – 1 Quadra da Av. Carlos Gomes, aprox. 47m2 c/ 1 banheiro, portas com grades, ótima localização, 50m da Copel ..... **R\$ 1.000,00**

**Sala Comercial – Pioneiros Catarinense – Rua Romário Martins, 591** – sala com aprox. 100m² com 1 wc adaptado ..... **R\$ 850,00**

**Sala Comercial – Rua Mal. Rondon, 1818** – c/ 40m² e 1 banheiro, 2º andar- fundos ..... **R\$ 850,00**

**Barracão – Parque São Paulo – Rua Celso Esperança, 385** - 2 quadras da BR-277, 2 quadras da av. Carlos Gomes. Área construída de aprox. 1.100 m², barracão com 800m², garagem lateral para 5 carros, parte superior com várias salas e bwc, pé direito de 6 metros portão eletrônico ..... **R\$ 7.000,00**

**Barracão – Guarujá – Av. Doutor Ezeiel Portes, 20513** – Barracão c/ aprox. 900,00m2 mais terreno c/ 3.164m2 c/ acesso pela rua da frente e dos fundos ..... **R\$ 6.800,00**

**Barracão – Periolo (Marginal da BR 467)** – Rua Juvenal Gonçalves da Silva, 2065 – com 480m², 2 wcs. Com casa de alvenaria nos fundos ..... **R\$ 4.250,00**

**Barracão – Rua Santa Catarina, 1687** – Centro – Área total de 700m2, c/ banheiro, pátio frente ..... **R\$ 3.500,00**

## TERRENOS

**Centro – Rua Curitiba esq. com a R. General Osório** – área total 1.047,25m² sem benfeitorias ..... **R\$ 2.250,00**



**ARMELINDA**  
RESIDENCIAL



Rua Visconde de Guarapuava, 3519 (entre as ruas Hélio Richard e Mário C. Martini).

Área total 138,81m<sup>2</sup>

*Seu desejo,  
nosso projeto.*

Apartamentos personalizados  
de acordo com a sua vontade.

**SURPREENDA-SE**

45 3225 1234

 /ndalmina

www.ndalmina.com.br





**BERNARDI** CORRETORES DE  
IMÓVEIS

F (45) 3224-5443 - www.imeisbernardi.com.br

ALUGA:



**Casa para locação comercial com 350m<sup>2</sup> aproximadamente, situada na Rua Sete de Setembro, entre a Rua Maranhão e Rua Sta. Catarina, com várias salas e suítes, amplos espaços, com possibilidade de amplo estacionamento na parte da frente do imóvel. Ideal para clínicas, escolas e escritórios em geral. R\$ 5.500,00.**

- CENTRO Sala térrea com 30 m2 aproximadamente, situada na Rua Paraná quase esquina com Rua Sete de Setembro, próxima à agência do Correio, na Rua Paraná ..... R\$ 1.300,00
- CENTRO Sala térrea com mezanino, totalizando aproximadamente 105 m2, situada na Rua Castro Alves quase esquina com Rua Rio de Janeiro ..... R\$ 1.800,00
- CENTRO Sala térrea com mezanino, totalizando aproximadamente 83 m2, situada na Rua Castro Alves quase esquina com Rua Rio de Janeiro ..... R\$ 1.450,00
- SÃO CRISTÓVÃO Sala térrea com aproximadamente 120 m2, situada na Av. Brasil, próxima ao terminal Lesta e à agência Sicredi, no São Cristóvão ..... R\$ 2.600,00
- CENTRO Sala térrea com mezanino, totalizando aproximadamente 87 m2, situada na Rua Souza Naves, 3558 ..... R\$ 1.700,00
- CENTRO Sala térrea com mezanino, totalizando aproximadamente 92 m2, situada na Rua Souza Naves, 3558 ..... R\$ 1.700,00
- CENTRO Sala no 2º andar, com aproximadamente 35 m2, situada na Rua Riode Janeiro, 1887, Ed. Áttila. Prédio Baixo sem elevador e com baixo valor de condomínio ..... R\$ 550,00
- CENTRO Apartamento 1302, Ed. Laury Sonda, contendo sala para dois ambientes, lavabo, sacada, cozinha, área de serviço, dois quartos, suíte e BWC social ..... R\$950,00
- PARQUE SÃO PAULO Barracão com aproximadamente 285 m2, com escritório e depósito situado na Rua João Fázio, 310, próximo à agência do Banco do Brasil ..... R\$ 1.400,00

G.C. BERNARDI - CRECI F 9775 - O.A. BERNARDI - CRECI F14978  
RUA PARANÁ Nº 3033 - SALA 101 - ED. CENTRO EMPRESARIAL FORMATO



CRECI 4.138-J

(45) 3038.6444 - 9965.7250  
e-mail: perfectaimobiliaria@hotmail.com

**VENDAS**

• **SOBRADO**  
**Rua Victor Meirelles, 139, entre as ruas Manaus e Rio Grande do Norte, c/ 139,06m<sup>2</sup>, sendo: suíte, 02 quartos, lavabo, sala, cozinha, churrasqueira e garagem.**

• **APTO ED. CLASSIC**  
Av. Fag, 448, 2º andar, com 85,04m<sup>2</sup>, suíte, 01 quarto, bwc social, sala, cozinha e 01 vaga de garagem.

• **TERRENO NA RUA SALGADO FILHO**  
N. 1180 Entre cuiabá e vitória, com área de 756m2, 14 x 54.

**LOCAÇÃO**

**SALA COMERCIAL:** nova, com área total de 1.300m<sup>2</sup>, na Av. Brasil, 4369, ao lado da Asupel.

**“Investir em imóveis, é pensar no futuro”**

R: Duque de Caxias, 300 - em frente ao Centro Cultural Gilberto Mayer - Centro - Cascavel - PR



CORRETOR DE IMÓVEIS



**BRASVALLE**  
IMOBILIÁRIA E CONSTRUTORA

R. Pernambuco, 380 - (45) 3306-3307 | 9912-2699 | 9992-6662 - www.imobiliariabrasvalle.com.br

APARTAMENTOS

Apto - Centro - Ed. Abraham Lincoln 248m <sup>2</sup> total, 3 suíte (1 master), sala 2 amb., lavabo, cozinha, área de serv., bwc serviço, sacada c/ churr., 2 vagas com espaço para instalação de elevador para 2 novas vagas, espaço cinema, musica, gourmet, sala de jogos, kids, mulher, fitness, salão de festas, mini quadra, play ground, quiosque c/ churr. E forno, brinquedoteca, deck molhado, piscina adulto e infantil aquecida, (área de lazer 2.543m <sup>2</sup> ).	Consulte-nos
Apto - Centro - Res. Geraldo Marques Saraiva, 205m <sup>2</sup> total, suíte, 2 qtos, sala 2 amb., 2 vagas garagem, 2 piscina, salão de festas e de jogos, academia, cinema, discoteca, brinquedoteca.	Consulte-nos
Apto - Centro - Res. Armando Rezende, 203m <sup>2</sup> total, suíte, 2 qtos, sala 2 amb., 2 vagas garagem, 2 piscina, salão de festas e de jogos, academia, cinema, discoteca, brinquedoteca.	Consulte-nos
Apto - Centro - Res. Julia 117m <sup>2</sup> priv., 205m <sup>2</sup> total, suíte, 2 qtos, 2 vagas garagem, piscina.	Consulte-nos
Apto - Centro - Res. Guiomar Rezende, 183m <sup>2</sup> total, suíte, 2 qtos, 2 vagas garagem, piscina.	Consulte-nos
Apto - Centro - Res. Silvio Kissula 102m <sup>2</sup> priv., 182m <sup>2</sup> total, suíte, 2 qtos, sala 2 amb., 2 vagas garagem, 2 piscina, salão de festas e de jogos, academia, cinema, discoteca, brinquedoteca.	Consulte-nos
Apto - Centro - Res. Joao batista cunha, 146m <sup>2</sup> total, suíte, 2 qtos, sala 2 amb., 2 vagas garagem, 2 piscina, salão de festas e de jogos, academia, cinema, discoteca, brinquedoteca.	Consulte-nos
Apto - FAG - Ed. David Mascarello 45 a 67m <sup>2</sup> , 1/ 2 qtos, sala/coz., bwc, lavand.,	Consulte-nos
Apto - Centro - Ed. Araucária, cobertura duplex 457,79m <sup>2</sup> total, 3 suíte, 1 demi-suíte, bwc social, cozinha mobiliada, 4 sala, dependência de empregada, lavabo, salão de festas c/ churr., forno, fogão a lenha, fogão de indução, geladeira duplex embutida, 7 AR condicionado, aquec. solar, 3 vagas garagem, salão de festas, elevador.	R\$ 700.000,00
Apto - Centro - Res. Sta Maria, 120m <sup>2</sup> privativo, Rua Da Lapa 2862, suíte máster, suíte c/ closet, qtos, sala 2 amb., escritório, coz., garagem, aquecimento a gás, cond. R\$ 100,00	R\$ 235.000,00
Apto - OPORTUNIDADE na FAG - Res. Medeiros, 132m <sup>2</sup> , Rua Joao Correia, n. 460, novo, suíte, 2 qtos, sala, copa, coz., sacada, garagem, aquecimento a gás, cond. R\$ 50,00.	R\$ 230.000,00
Apto - Cancelli - Res. Garden Club 70m <sup>2</sup> privativo, suíte, 2 qtos, sala 2 amb., coz., sacada c/ churr., piscina, salão de festas, playground, quiosque, garagem.	R\$ 230.000,00
Apto - Aclimação - Res. Cascavel, Rua Francisco Bartini, 1947, com 63,91m <sup>2</sup> , 3 qtos, sala 2 amb., coz., lavand., bwc social, salão de festas, playground, garagem.	R\$ 145.000,00
Apto - Pacaembu - Res. Park da Vitória, Rua Cel Azul n. 10, com 66m <sup>2</sup> , 3 qtos, sala/coz., bwc social, salão de festas, garagem.	R\$ 115.000,00

CASAS

Casa - Centro - Rua Pres. Bernardes, lote 800m <sup>2</sup> , casa 400m <sup>2</sup> , laje, semi-nova, 2 suíte (uma c/ closet e hidro e teto panorâmico), 2 qtos, sala 3 amb., coz., wc, lavabo, toda-mobiliado, aquec. a gás, gesso, quiosque c/ churr., piscina c/ aquec. solar, cascata, Ed., bwc, e curr., garagem p/ 4 carros.	Consulte-nos
Casa - Maria Luiza - lote 15x40m, casa 200m <sup>2</sup> , laje, semi-nova, suíte c/ closet, 2 qtos, 2 salas, coz., wc, lavabo, mobiliada, aquec. a gás, gesso, Ed. c/ churr., piscina, garagem p/ 4 carros.	R\$ 900.000,00
Casa - Centro - Rua Natal, casa 200m <sup>2</sup> , lote 12x31m <sup>2</sup> , laje, suíte, 3 qtos, sala 2 amb., coz., todo em gesso, piscina, Ed., bwc, e curr., e quarto, garagem p/ 3 carros.	R\$ 700.000,00
Casa - Pacaembu - Rua Av. Corbelia, casa 170m <sup>2</sup> , lote 260m <sup>2</sup> , laje, 3 suíte, sala 2 amb., coz. planejada, dispensa, bwc, e curr., garagem p/ 2 carros.	R\$ 450.000,00
Casa - Pq. Coqueiral - Rua Pernambuco, em construção, suíte c/ hidro, 2 qtos, sala, coz., bwc, lavand., todo em gesso, porcelanato e aquec. a gás, vaga p/2 carros, sobra de terreno, churrasq.	R\$ 450.000,00
Casa - Pq. São Paulo - Rua General Osório, n. 438, com 117m <sup>2</sup> , nova, suíte c/ hidro, 2 qtos, sala, coz., lavand., todo em gesso, porcelanato e aquec. a gás, vaga p/2 carros, churr.	R\$ 420.000,00
Casa - Faculdade - Rua Arquitetura, 220m <sup>2</sup> de construção lote 12x32,5m <sup>2</sup> , uma casa 110m <sup>2</sup> , 3 quartos, mais depend., e 4 kit net, vaga p/ 4 carros.	R\$ 350.000,00
Casa - Cidade Verde - Rua Antonio Kucinski, 117m <sup>2</sup> , nova, laje, gesso, suíte master, 2 qtos, sala, coz., lavand. churr., vaga p/ 2 carros.	R\$ 320.000,00
Casa - Country - Rua Pedro Ivo, casa 70 m <sup>2</sup> , laje, 2 quartos, sala/coz., bwc, lavand., varanda com churr., vaga p/2 carros, ....	R\$ 195.000,00
Casa - Padovani - 60m <sup>2</sup> , 3 quartos, sala, coz., bwc, lavand. 2 vagas garagem.	R\$ 165.000,00
Casa - Floresta - Rua Andorinha n. 59, Lote 264m <sup>2</sup> casa 150 m <sup>2</sup> , laje, suíte com hidro, 2 quartos, sala/coz., bwc, lavand., vaga p/2 carros.	R\$ 160.000,00
Casa - Prox. Univel - Nova, 50m <sup>2</sup> , 2 quartos, sala, coz., bwc, lavand. Garagem.	R\$ 150.000,00
Casa - Padovani - 60m <sup>2</sup> , 3 quartos, sala, coz., bwc, lavand. 2 vagas garagem.	R\$ 145.000,00
Casa - Jd. Clarito - 70 m <sup>2</sup> , laje, 2 quartos, sala, coz., bwc, lavand., vaga p/ 1 carros.	R\$ 145.000,00
Casa - Montreal - Nova, 50m <sup>2</sup> , 2 quartos, sala, coz., bwc, lavand. Garagem.	R\$ 145.000,00
Casa - Santa Fé - Nova, 60m <sup>2</sup> , 2 quartos, sala, coz., bwc, lavand. Garagem.	R\$ 130.000,00

SOBRADOS

Sobrado - Inca - Rua Visconde do Rio Branco, 300m <sup>2</sup> , lote 11x35, suíte/hidro e closet, 3 qtos, 2 salas, coz., bwc, lavabo, vaga p/ 4 carros, ed. c/ churr. fono, qto e bwc, piscina c/ aquec. Solar.	R\$ 950.000,00
Sobrado - Tropical - Rua Cedro, 242m <sup>2</sup> , lote 300, suíte, 3 qtos, 2 salas, copa, coz., bwc, lavabo, garagem, ed. c/ churr. fono, deposito, piscina.	R\$ 850.000,00
Sobrado - Maria Luiza - Rua Do Comércio, 245m <sup>2</sup> , novo, 4 suítes (1 c/sacada e closet), todo em porcelanato e gesso, todo mobiliado, vaga p/ 4 carros, ed. c/ churr. e fono, piscina c/ aquec. Solar.	R\$ 780.000,00
Sobrado - Parque Verde - Rua Araucária, 249m <sup>2</sup> , 3 suítes, 3 qtos, 2 salas, cozinha, bwc social, lavanderia, vaga p/ 2 carros.	R\$ 550.000,00
Sobrado - Centro - Prox., JL, 145m <sup>2</sup> , suítes c/ closet, 2 qtos, 2 salas, escritório, cozinha, bwc social, lavanderia, garagem p/ 2 carros.	R\$ 470.000,00
Sobrado - Aclimação - Rua Fortaleza, 123m <sup>2</sup> , lote 384,40m <sup>2</sup> , suítes, 2 qtos, 2 salas, cozinha, bwc social, lavanderia, Ed. Com churr., piscina, vaga p/ 6 carros.	R\$ 450.000,00
Sobrado - São Cristóvão - Rua Aramis de Ataide, 187m <sup>2</sup> , suítes c/sacada e closet, 2 qtos, 2 sala, coz., bwc, social, lavabo, lavanderia, todo mobiliado, gesso, Edic. c/ churr., garagem p/ 2 carros, alarme, portão elet. e cerca elétrica.	R\$ 380.000,00
Sobrado - Coqueiral - Rua Pernambuco, 108 m <sup>2</sup> , suíte máster c/ sacada, 2qtos, bwc, lavabo, sala, coz., todo em porcelanato e gesso, churr., aquec. a gás, garagem p/2 carros.	R\$ 370.000,00
Sobrado - Vale do Sol - Rua Ilha de Paquetá, 118 m <sup>2</sup> , suíte máster c/ sacada, 2qtos, bwc, lavabo, sala, coz., todo em porcelanato e gesso, churr., aquec. a gás, garagem p/2 carros.	R\$ 360.000,00
Sobrado - Coqueiral - Rua João Lili Cirico, 107 m <sup>2</sup> suíte máster c/ sacada, 2qtos, sala 2 amb., coz., lavand., WC, lavabo, todo em porcelanato rebaixo em gesso, aquec. a gás, Churr., vaga p/2 carros.	R\$ 325.000,00
Sobrado - Padovane - 149m <sup>2</sup> , novo, suítes c/sacada, 2 qtos, sala, coz., todo em porcelanato e gesso, garagem p/ 2 carros, sobra de terreno.	R\$ 285.000,00
Sobrado - Continental Park - 110m <sup>2</sup> , novo, 2 suítes c/sacada, sala, copa, coz. planejada, todo em porcelanato e gesso, garagem p/ 2 carros, Ed. Com churr. e sobra de terreno.	R\$ 270.000,00
Sobrado - Cancelli - 120m <sup>2</sup> , 2 quartos, sacada, sala, coz. planejada, garagem p/ 2 carros, Ed. Com churr. e sobra de terreno.	R\$ 210.000,00

LOTES

Lote - Montreal - Av. Das Torres esq. Octácio Silvério Siqueira, 200x24,05 = 4.810 m <sup>2</sup>	R\$ 800.000,00
Lote - São Cristóvão - Rua Domiciano T. Bresolin esq. Guaraniagu 20,29x41 = 856,30 m <sup>2</sup>	R\$ 700.000,00
Lote - Alto Alegre - Rua Selvino Casagrande 15x80 m <sup>2</sup>	R\$ 480.000,00
Lote - Caravelli - 378m <sup>2</sup> , com casa em alvenaria e piscina Rua Rafael Picoli.	R\$ 440.000,00
Lote - Alto Alegre - Rua Selvino Casagrande 15x40 m <sup>2</sup>	R\$ 300.000,00
Lote - Alto Alegre - Rua Marcelino Meneguzzi 15x40 m <sup>2</sup>	R\$ 250.000,00
Lote - Cond. Aquarela do Brasil - 12x25 m <sup>2</sup> , quadra 06, lote 06	R\$ 160.000,00
Lote - Montreal - 14x20 m <sup>2</sup> .	R\$ 95.000,00
Lote - Florais do Paraná - 10x25 m <sup>2</sup> .	R\$ 75.000,00
Lote - Florais do Paraná - 10x25 m <sup>2</sup> .	R\$ 20.000,00 mais 86 parcelas R\$ 660,00

**PORTO SEGURO**  
IMOBILIÁRIA  
VIVER BEM É COM A GENTE!

CRECI 4573-J

**45 3225 3111**

Rua Afonso Pena, 1854 | sala 02 | Centro | Cascavel - PR

www.portoseguroimobiliaria.com

**PERSONALITÉ**

**IMÓVEIS PARA LOCAÇÃO**

**APARTAMENTOS**

Ed. Grand China, R. Nereu Ramos, 848 - Apto 12 - Neva - 1 quarto, sala, Cozinha, bwc, 1 vaga de garagem coberta, lavanderia ..... R\$ 350,00 + Cond.  
Ed. Grand China, R. Nereu Ramos, 848 - Apto 31 - Neva - 1 quarto, sala, Cozinha, bwc, lavanderia ..... R\$ 350,00 + Cond.  
Ed. João Carlos - R. Presidente Bernardes, 2372 - Apto 14 - Centro - 1 Quarto, Sala 1 Ambiente, Cozinha, BWC Social ..... R\$ 400,00 + Cond.  
Ed. China Garden - R. Marechal Cândido Rondon, 2504 - Apto 24 - Centro - 1 Quarto, Sala e Cozinha conjugada, BWC Social ..... R\$ 450,00 + Cond.  
Ed. Nathan, Apto 202 - R. Nhambiquaras 1771 - 2 Quartos e sala com sacada, Cozinha, bwc, ..... R\$ 480,00  
Ed. Residencial Joao De Barro - R. Carlos Bartolomeu Cancelli, 993 - Apto 103 - Bloco B-12 - Cancelli - 2 Quartos, Sala 1 Ambiente, Cozinha, Lavanderia, BWC Social. Com 1 vaga de garagem descoberta ..... R\$ 480,00 + Cond.  
Ed. Satelite - R. Catanduvas, 381 - Apto 43 - São Cristóvão - 2 Quartos, Sala e Cozinha conjugada, Área de Serviço, BWC Social. Com 1 vaga de garagem coberta ..... R\$ 480,00 + Cond.  
Ed. China Garden - R. Marechal Cândido Rondon, 2504 - Apto 22 - Centro - 2 Quartos, Sala e Cozinha conjugada, BWC Social ..... R\$ 500,00 + Cond.  
Res. Foz Do Iguaçu - R. Sadi Antonio Zortea, 3618 - Apto Nº 31 - Bloco D2 - Pq Verde - 2 Quartos, Sala 1 Ambiente, Cozinha, BWC Social. Com 1 vaga de garagem coberta ..... R\$ 500,00 + Cond.  
Ed. Hamburgo - R. Pio XII, 1789 - Apto nº 20 - Bloco C - Neva - 2 Quartos, Sala, Cozinha, BWC Social, 1 vaga de garagem coberta ..... R\$ 500,00 + Cond.  
Ed. Laranjeiras R. Belém 1004 Apto 01 - Cancelli - 2 quartos, sala e cozinha conjugada, bwc, área de serviço ..... R\$ 500,00 + Cond.  
Ed. Sul Brasileiro - Av. Brasil, 6102 - Apto 21 - Centro - 2 Quartos, Sala 1 Ambiente, Cozinha, BWC Social ..... R\$ 520,00 + Cond.  
Ed. João Carlos - R. Presidente Bernardes, 2372 - Apto Nº 10 - Centro - 2 Quartos, Sala 1 Ambiente, Cozinha, Área de Serviço, BWC Social ..... R\$ 520,00 + Cond.  
Ed. Dom Pedro 2077 Apto 102 - R. Tito Muffato - 3 quartos, sala, bwc, cozinha, área de serviço, 1 vaga de garagem descoberta ..... R\$ 550,00 + Cond.  
Ed. Barão - R. Barão Do Cerro Azul, 784 - Apto 12 - Centro - 1 Quarto, Sala e Cozinha conjugada, BWC Social. Com 1 vaga de garagem coberta ..... R\$ 550,00 + Cond.  
Ed. Edifício Reis - R. Rio Grande Do Sul, 824 - Apto 06 - Centro - 2 Quartos, Sala 1 Ambiente, Cozinha, Lavanderia, BWC Social, BWC Dep. Empregada ..... R\$ 550,00 + Cond.  
Ed. Edifício Reis - R. Rio Grande Do Sul, 824 - Apto 09 - Centro - 2 Quartos, Sala 1 Ambiente, Cozinha, Lavanderia, BWC Social, BWC Dep. Empregada ..... R\$ 550,00 + Cond.  
Ed. Colina Verde, Apto 44 rua Rafael Picolli 2675 - Country - 1 suite, 1 quarto, sala, cozinha, área de serviço, 2 bwc, 1 vaga de garagem coberta ..... R\$ 550,00 + Cond.  
Ed. Res. Universitário - Av. Fag, 212 - Apto 109 - FAG - 1 Quarto, Sala 1 Ambiente, Cozinha, BWC Social. Com 1 vaga de garagem coberta ..... R\$ 550,00 + Cond.  
Ed. Germano Saroli - R. Carlos De Carvalho, 3950 - Apto Nº 903 - Centro - 1 Quarto, Sala 1 Ambiente, Cozinha, BWC Social. Com 1 vaga de garagem coberta. Apartamento mobiliado ..... R\$ 580,00 + Cond.  
Ed. Morada Do Sol - Av. Toledo, 810 - Apto 14 - Bloco A1 - Claudete - 3 Quartos, Sala 1 Ambiente, Cozinha, BWC Social ..... R\$ 580,00 + Cond.  
Res. Portal Dom Pedro - Av. Tito Muffato, 2077 - Bloco I - Apto 301 - Jd Santa Cruz - 3 Quartos, Sala 1 Ambiente, Cozinha, BWC Social. Com 1 vaga de garagem descoberta ..... R\$ 600,00 + Cond.  
Ed. Carlos Gomes, R. Carlos Gomes 3811 - Apto nº 07 - Centro - 2 Quartos (1 Suíte Simples, 1 Quarto), Sala 1 Ambiente, Cozinha, 1 BWC Social ..... R\$ 600,00 + Cond.  
Ed. Garden Club 190 - Apto 14 Bloco 06 - Cancelli - 1 suite, 2 quartos, sala e cozinha conjugada, sacada com churrasqueira, área de serviço, bwc, 1 vaga de garagem descoberta ..... R\$ 650,00 + Cond.  
Ed. Garden Club 190 - Apto 21 Bloco 06 - Cancelli - 1 suite, 2 quartos, sala e cozinha conjugada, sacada com churrasqueira, área de serviço, bwc, 1 vaga de garagem descoberta ..... R\$ 650,00 + Cond.  
Ed. Rothemburg, Apto 23 Bl D - R. Sete de Setembro 4249 - 02 quartos, sala, cozinha, área de serviço, bwc, vaga de garagem ..... R\$ 650,00 + Cond.  
Ed. Vila Firenze, Apto 1004 - R. Manoel Ribas, 2357, Centro - 01 suite, 02 quartos, sala, cozinha, Área de serviço, garagem ..... R\$ 650,00 + Cond.  
Residencial Monterrey - R. Carlos De Carvalho, 3496 - Apto 63 - Centro - 2 Quartos, Sala 1 Ambiente, Cozinha Planejada, BWC Social. Com 1 vaga de garagem coberta ..... R\$ 730,00 + Cond.  
Ed. Manoela - R. Rio Grande Do Sul, 793 - Apto 13 - Centro - 2 Quartos, Sala 1 Ambiente Com Sacada, Cozinha, Área De Serviço, BWC Social ..... R\$ 750,00 + Cond.  
Ed. Amorin, Apto 07 - R. Dom Pedro II, 900 - 02 quartos, sala, cozinha, bwc, área de serviço, 1 garagem ..... R\$ 750,00 + Cond.  
Ed. Mansao Del Rey II - R. Minas Gerais, 2745 - Apto 53 - Bloco 2 - Centro - 2 Quartos, Sala 1 Ambiente, Cozinha, Área de Serviço, Dep. de Empregada, BWC Social, BWC Dep. Empregada. Com 1 vaga de garagem coberta. Apartamento semi mobiliado ..... R\$ 750,00 + Cond.  
Ed. Charrua - R. Recife, 851 - Bloco B - Apto 05 - Centro - 3 Quartos (1 Suíte Simples, 2 Quartos), Sala 1 Ambiente, Cozinha, Área de Serviço, BWC Suíte Simples, BWC Social. Com 1 vaga de garagem coberta ..... R\$ 750,00 + Cond.  
Ed. Bougainvillea - R. Paraná, 804 - Apto 104 - São Cristóvão - 3 Quartos (1 Suíte Simples, 2 Quartos), Sala 1 Ambiente, Cozinha, BWC Social, BWC Lavabo. Com 1 vaga de garagem coberta ..... R\$ 780,00 + Cond.  
Ed. Mario Copachinski - R. Armando Passos, 336 - Apto 401 - Fag - 2 Quartos (1 Suíte Simples, 1 Quarto), Sala 1 Ambiente com sacada, Cozinha Planejada, Lavanderia, BWC Social. Com 1 vaga de garagem descoberta ..... R\$ 800,00 + Cond.  
Ed. Mario Copachinski - R. Armando Passos, 336 - Apto 404 - Fag - 2 Quartos (1 Suíte Simples, 1 Quarto), Sala 1 Ambiente com sacada, Cozinha Planejada, Lavanderia, BWC Social. Com 1 vaga de garagem descoberta ..... R\$ 800,00 + Cond.  
Ed. Alamanda Apto 42 - R. Vicente Machado 1554 - 02 quartos, 01 suíte, sala de estar com sacada, bwc, área de serviço, semi-mobiliado, garagem ..... R\$ 850,00 + Cond.  
Ed. Memphis - R. Visconde De Guarapuava, 1477 - Apto 93 - Centro - 3 Quartos (1 Suíte Simples, 2 Quartos), Sala 1 Ambiente, Cozinha, BWC Social. Com 1 vaga de garagem coberta ..... R\$ 950,00 + Cond.  
Ed. Manoela - R. Rio Grande Do Sul, 793 - Apto 103 - Centro - 3 Quartos (1 Suíte Simples, 2 Quartos), Sala 1 Ambiente, Cozinha, Lavanderia, BWC Social, BWC Lavabo. Com 1 Vaga De Garagem Coberta ..... R\$ 990,00 + Cond.  
Ed. Manoela - R. Rio Grande Do Sul, 793 - Apto 105 - Centro - 3 Quartos (1 Suíte Simples, 2 Quartos), Sala 1 Ambiente, Cozinha, Lavanderia, BWC Social, BWC Lavabo. Com 1 Vaga De Garagem Coberta ..... R\$ 990,00 + Cond.  
Ed. Vila Firenze, Apto 304 - Rua Manoel Ribas, 2357 - Centro - 01 suite, 02 quartos, sala, cozinha planejada, lavanderia e garagem (semi-mobiliado) ..... R\$ 990,00 + Cond.  
Ed. Michelangelo - R. Do Rosário, 448 - Apto 12 - Bloco 03 - Ciro Nardi - 3 Quartos (1 Suíte Simples, 2 Quartos), Sala 2 Ambientes, Cozinha, Área de Serviço, BWC Social. Com 1 vaga de garagem coberta ..... R\$ 1.000,00 + Cond.  
Ed. Tulipa, Apto 104 - R. Paraná, 702, Centro - 02 quartos, sala com sacada, cozinha, área de serviço, bwc social, garagem ..... R\$ 1.000,00 + Cond.  
Ed. Residencial Recife - R. Recife, 741 - Apto 31 - Centro - 3 Quartos (1 Suíte Simples, 2 Quartos), Sala 1 Ambiente com sacada, Cozinha Planejada, Lavanderia, BWC Suíte Simples, BWC Social. Com 1 vaga de garagem coberta ..... R\$ 1.000,00 + Cond.  
Ed. Cantoná - R. Sete De Setembro, 2334 - Apto 31 - Centro - 3 Quartos (1 Suíte Simples, 2 Quartos), Sala 1 Ambiente com sacada, Cozinha, BWC Social ..... R\$ 1.000,00 + Cond.  
Ed. Independência II - R Recife 1469 - Apto 504 - Centro - 1 Suíte, 2 Quartos, Sala, Cozinha, Lavanderia, bwc, vaga de garagem coberta ..... R\$ 1.100,00 + Cond.  
Ed. Independência - R. Marechal Floriano, 3518 - Apto Nº 503 - Centro - 3 Quartos (1 Suíte Simples, 2 Quartos), Sala 1 Ambiente com sacada, Cozinha, BWC Social. Com 2 vagas de garagens cobertas ..... R\$ 1.100,00 + Cond.  
Apto 13 - R. Palotina, 681 - Pacaembu - 2 Quartos, Sala 1 Ambiente, Cozinha Planejada, Lavanderia, Jardim de inverno, BWC Social. Com 2 vagas de garagem coberta ..... R\$ 1.150,00  
Apto 02 - R. Palotina, 681 - Pacaembu - 2 Quartos (1 Suíte Simples com sacada, 1 Quarto), Sala 1 Ambiente, Cozinha, Lavanderia, BWC Social. Com 1 vaga de garagem coberta ..... R\$ 1.150,00  
Ed. Independência - R. Marechal Floriano, 3518 - Apto 304 - Centro - 3 Quartos (1 Suíte Simples, 2 Quartos), Sala 1 Ambiente com sacada, Cozinha, BWC Social. Com 1 vaga de garagem coberta ..... R\$ 1.200,00 + Cond.  
Ed. Maria Augusta - R. Paraná, 2288 - Apto 1401 - Centro - 3 Quartos (1 Suíte com Hidro, 2 Quartos, 1 Closet), Sala 2 Ambientes com sacada, Cozinha Planejada, Área de Serviço, BWC Social. Com 1 vaga de garagem coberta. Apartamento semi mobiliado ..... R\$ 1.200,00 + Cond.  
Ed. Grand Ville - R. Minas Gerais, 2287 - Apto 601 - Centro - 3 Quartos (1 Suíte Simples, 2 Quartos), Sala Estar com sacada e churrasqueira, Sala de Jantar, Cozinha Planejada, Área de Serviço, Dep. Empregada, BWC Suíte Hidro com Banheira, BWC Social, BWC Dep. Empregada. Com 2 vagas de garagens cobertas. Apartamento semi mobiliado ..... R\$ 1.250,00 + Cond.  
Apto 14 - R. Palotina, 681 - Pacaembu - 2 Quartos (1 Suíte Simples, 1 Quarto), Sala 1 Ambiente, Cozinha, Lavanderia, BWC Social. Com 2 vagas de garagem coberta ..... R\$ 1.250,00  
Apto 15 - R. Palotina, 681 - Pacaembu - 3 Quartos, Sala 1 Ambiente, Cozinha, Lavanderia, Jardim de inverno, BWC Social. Com 2 vagas de garagem coberta ..... R\$ 1.250,00  
Ed. Casablanca, Apto 501 - R. Mato Grosso, 1966 - Centro - 01 suíte c/ closet, 02 quartos, sala, lavanderia, dep de empregada, garagem ..... R\$ 1.300,00 + Cond.  
Apto 12 - R. Palotina, 681 - Pacaembu - 3 Quartos (1 Suíte Simples, 2 Quartos), Sala 1 Ambiente, Cozinha Planejada, Lavanderia, Jardim de inverno, BWC Social. Com 2 vagas de garagem coberta ..... R\$ 1.350,00  
Ed. Joao Baptista Cunha - R. Riachuelo, 2420 - Centro Apto Nº 301 - 3 Quartos (1 Suíte Simples, 2 Quartos), 1 Sala 2 Ambientes, Cozinha, 1 Bwc Suíte Simples, 1 Bwc Social com 2 vagas de garagens cobertas e depósito R\$ 1.400,00 + Cond.  
Ed. Joao Baptista Cunha - R. Riachuelo, 2420 - Apto Nº 703 - Centro - 3 Quartos (1 Suíte Simples, 1 Quarto, 1 Quarto com sacada), Sala 2 Ambientes, Cozinha, BWC Suíte Simples, BWC Social. Com 1 vaga de garagem coberta ..... R\$ 1.400,00 + Cond.  
Ed. Joao Baptista Cunha - R. Riachuelo, 2420 - Apto Nº 1306 - Centro - 3 Quartos (1 Suíte Simples, 2 Quartos), Sala 2 Ambientes, Cozinha, Bwc Suíte Simples, Bwc Social com 2 vagas de garagens cobertas e depósito ..... R\$ 1.400,00 + Cond.  
Ed. Anthares - R. Castro Alves, 2283 - Apto Nº 52 - Centro - 3 Quartos (1 Suíte Master, 2 Quartos), Sala 1 Ambiente, Cozinha, Lavanderia, Dep. de Empregada, BWC Suíte com Banheira, BWC Social, BWC Dep. Empregada. Com 2 vagas de garagens cobertas ..... R\$ 1.500,00 + Cond.  
Ed. Barcelona R rio de Janeiro 3002 - Apto 705 - Centro - 01 suíte, 2 quartos, 1 sala, cozinha, 1 bwc, área de serviço, 1 vaga de garagem ..... R\$ 1.500,00 + Cond.

Ed. Flor De Lis - R. Da Bandeira 757 - Apto 501 - Jd Caravelle - 3 Quartos (1 Suíte Simples, 2 Quartos), Sala 2 Ambientes, sacada com Churrasqueira e Pia, Hall, Cozinha, Área de Serviço, BWC Social. Com 1 vaga de garagem coberta ..... R\$ 1.600,00 + Cond.  
Ed. Imperatriz - R. Olavo Bilac, 1319 - Apto 901 - Centro - 4 Quartos (1 Suíte Master, 3 Quartos, Closet), Sala 2 Ambientes com sacada, Cozinha, Área de Serviço, BWC Suíte Master com Banheira, BWC Social, BWC Lavabo, BWC de Serviço. Com 2 vagas de garagens cobertas ..... R\$ 1.700,00 + Cond.  
Ed. Vermont - R. Dom Pedro II, 2230 - Apto 72 - Centro - 3 Quartos (1 Suíte Simples com sacada, 2 Quartos, 1 Closet), Sala 1 Ambiente com sacada, Cozinha Planejada, Copa, Área de Serviço, BWC Social, BWC Dep. Empregada. Com 2 vagas de garagens cobertas. Semi mobiliado ..... R\$ 1.800,00 + Cond.  
Ed. Araucária - R. Minas Gerais 2447 - Ap. 71 - Centro - 4 Quartos (1 Suíte Master, 3 Suíte Simples, 1 Closet), Sala Estar, Sala de Jantar, Sala de TV, Sala de Almoço, Cozinha Planejada, Área de Serviço, Dep. de Empregada, BWC Suíte Master com Banheira, 2 BWC Suíte Simples, BWC Lavabo. Com 3 vagas de garagens cobertas. Apartamento semi mobiliado ..... R\$ 2.000,00 + Cond.  
Ed. Armando Rezende - R. Olavo Bilac, 1251 - Apto 1102 - Centro - 3 Quartos (1 Suíte Simples, 1 Quarto com sacada, 1 Quarto), Sala 2 Ambientes com sacada, Cozinha, Lavanderia, BWC Social, BWC Lavabo. Com 2 vagas de garagens cobertas ..... R\$ 2.000,00 + Cond.  
Ed. Salar dos Pássaros, Apto 801 - R. Pernambuco 774 - 8º andar - 02 quartos, 01 suíte master com hidro, 01 suíte, sala, sacada com churrasqueira, cozinha, área de serviço, 02 vagas de garagem, salão de festas, piscina, play ground, portaria ..... R\$ 2.200,00 + Cond.

**CASAS**

R. Dos Narcisos, 1105 - Jd Guarujá - 2 Quartos, Sala 1 Ambiente, Cozinha, Área de Serviço, BWC Social ..... R\$ 350,00  
R. Maranhão, 1023 - Casa 05 - Centro - 2 Quartos, Sala 1 Ambiente, Cozinha, BWC Social ..... R\$ 350,00  
Res. China, R. Curitiba 1276 Casa 06 - Neva - 2 Quartos, Sala, Cozinha, Área de Serviço ..... R\$ 500,00 + Cond.  
Res. China, R. Curitiba 1276 Casa 07 - Neva - 2 Quartos, Sala, Cozinha, Área de Serviço ..... R\$ 500,00 + Cond.  
Res. China Rochedo - R. Cuiabá Nº 800 - Cs. 03 - Jd. Maria Luiza - 2 Quartos, Sala 1 Ambiente, Cozinha, BWC Social, possui edícula com churrasqueira, pia ..... R\$ 550,00 + Cond.  
R. Cuiabá 800 - Casa 01 - Jd Maria Luiza - 2 quartos, sala, cozinha, bwc ..... R\$ 550,00 + Cond.  
R. Cuiabá 800 - Casa 02 - Jd Maria Luiza - 2 quartos, sala, cozinha, bwc ..... R\$ 590,00 + Cond.  
R. Francisco Ignacio Fernandes, 136 - Cataratas - 2 Quartos, Sala 1 Ambiente, Cozinha, BWC Social. Com 1 vaga de garagem coberta ..... R\$ 600,00  
R. Das Garças, 592 - Bairro Floresta - 1 Suíte Simples, 2 Quartos, Sala, Cozinha, Lavanderia, Despensa, BWC Suíte Simples, BWC Social, 3 vagas de garagens cobertas, semi mobiliado, edícula com Churrasqueira ..... R\$ 600,00  
R. Juracy Antonio Capra Nº 100 - Country - 3 Quartos, Sala 1 Ambiente, Cozinha, Área de Serviço, Lavanderia, BWC Social ..... R\$ 700,00  
R. Rio Araguaia, 124 - Brasmadeira - 2 Quartos, Sala 1 Ambiente, Cozinha, Área de Serviço. Com 1 vaga de garagem coberta e 1 vaga de garagem descoberta ..... R\$ 700,00  
R. Raposo Tavares, 405-1 - São Cristóvão - 3 Quartos, Sala 1 Ambiente, Cozinha, BWC Social. Com 1 vaga de garagem coberta ..... R\$ 750,00  
R. Apalaís, 741 - Santa Cruz - 3 Quartos (1 Suíte Simples, 2 Quartos), Sala, Cozinha, Lavanderia, BWC Social, com 1 vaga de garagem coberta e 2 vagas de garagens descobertas ..... R\$ 900,00  
R. Antonio Jose Elias, 1.100 - Jd. Vale Do Sol - 2 Quartos (1 Suíte Simples, 1 Quarto), Sala 2 Ambientes, Cozinha, Área de Serviço, BWC Social. Com 1 vaga de garagem coberta ..... R\$ 1.000,00  
R. Agenor Didone Souto, 1163 - Continental - 3 Quartos (1 Suíte Simples, 2 Quartos), Sala 1 Ambiente, Cozinha, Lavanderia, BWC Social. Com 1 vaga de garagem coberta ..... R\$ 1.100,00  
R. Vitória, 727 - Centro - 3 Quartos (1 Suíte Simples, 2 Quartos), Sala 2 Ambientes, Cozinha, Lavanderia, Despensa, BWC Social, BWC Lavabo. Com 1 vaga de garagem coberta. Possui Edícula com Churrasqueira ..... R\$ 1.500,00  
R. Goiás 1546 - Country - 03 suítes simples com sacada, 01 suíte master com sacada, closet e lareira, sala 03 ambientes, sala de jantar, cozinha com armários, área de serviço com armários, dependência de empregada equipada, escritório, lavabo, hall de entrada, jardim, 04 vagas de garagem coberta, 06 vagas de garagem descobertas, portão eletrônico, sistema de segurança, 04 bwc suítes, bwc serviço, imóvel semi-mobiliado ..... R\$ 5.000,00

**SOBRADOS**

R. Rodrigues Alves, 507 - Residencial Maria Luiza III - Jd Maria Luiza - 3 Quartos (1 Suíte Simples com sacada, 2 Quartos), Sala 2 Ambientes, Cozinha Planejada, Área de Serviço, BWC Social, BWC Lavabo. Com 1 vaga de garagem coberta. Semi mobiliado ..... R\$ 1.400,00 + Cond.  
R. Vicente Machado 2441 - Country - Sob 08 Res Menadel - 1 Suíte, 2 quartos, sala, cozinha, bwc, área de serviço, 1 lavabo, 1 vaga de garagem ..... R\$ 1.700,00  
R. Pedro Américo, 221 - Jd. Vitória - 3 Quartos (1 Suíte Simples com sacada, 2 Quartos), Sala 2 Ambientes, Sala de TV, Cozinha Planejada, Lavanderia, BWC Suíte Simples, BWC Social, BWC Lavabo. Com 1 vaga de garagem coberta e 1 vaga de garagem descoberta. Semi mobiliado. Possui Edícula com Churrasqueira, Pia, Balcão e Ofurô ..... R\$ 2.300,00

**RESIDENCIAL CHINA OESTE**

R. Publio Pimentel 2931 - Santa Cruz - Casa 03 - quarto, Sala, Cozinha, Área de Serviço, ..... R\$ 250,00 + Cond  
R. Publio Pimentel 2931 - Santa Cruz - Casa 02 - 02 quartos, sala, cozinha, bwc ..... R\$ 310,00 + Cond  
R. Publio Pimentel 2931 - Santa Cruz - Casa 06 - 2 quarto, Sala, Cozinha, Área de Serviço, bwc ..... R\$ 310,00 + Cond  
R. Publio Pimentel 2931 - Santa Cruz - Casa 09 - Sala, Cozinha, Área de Serviço, bwc ..... R\$ 310,00 + Cond  
R. Publio Pimentel 2931 - Santa Cruz - Casa 10 - Sala, Cozinha, Área de Serviço, bwc ..... R\$ 310,00 + Cond

**Ed. Cruzeiro Do Sul - R. Souza Naves 4044**

Kit 105 - 01 Quarto, Sala/Cozinha, BWC ..... R\$ 300,00 + Cond.  
Kit 95 - 01 Quarto, Sala/Cozinha, BWC ..... R\$ 380,00 + Cond.  
Kit 33 - 01 Quarto, Sala/Cozinha, BWC ..... R\$ 450,00 + Cond.  
Kit 164 - 01 Quarto, Sala/Cozinha, BWC ..... R\$ 450,00 + Cond.

**Ed. Metrópolis - Rua Souza Naves, 4013 - centro:**

Kit 95 - 01 quarto, sala/cozinha, bwc ..... R\$ 270,00 + Cond.  
Kit 71 - 01 quarto, sala/cozinha, bwc ..... R\$ 380,00 + Cond.

**SALAS COMERCIAIS**

**EXCELENTE OPORTUNIDADE DE NEGÓCIO**

Ed. Duna - R. Carlos de Carvalho 4090 - Sala 01 - Sala Comercial recém construída, excelente localização, segurança, portaria, garagem ..... consulte-nos!  
Ed. Duna - R. Carlos de Carvalho 4090 - Sala 205 - Sala Comercial recém construída, excelente localização, segurança, portaria, garagem ..... consulte-nos!  
R. Recife, 138 Ed. Simone - Sala 24 - Centro - sala, bwc ..... R\$ 350,00 + Cond.  
R. Recife, 138 Ed. Simone - Sala 34 - Centro - sala, bwc ..... R\$ 380,00 + Cond.  
R. Recife, 138 - Ed. Simone - Sala 42 - Centro - Sala, bwc ..... R\$ 380,00 + Cond.  
R. Marechal Cândido Rondon, 2504 - Ed. China Garden - Centro - Sala 1 Ambiente, Mezanino, BWC Social ..... R\$ 650,00 + Cond.  
Av. Brasil 6282 - Central Park - Centro - Sala 224 - 01 ambientes, bwc ..... R\$ 680,00 + Cond  
Av. Brasil 6282 - Central Park Sala 208 - Centro - Sala, bwc ..... R\$ 800,00 + Cond  
Ed. Francisco Vaccas Av Brasil 5431 Sala 06 - Sala, bwc Social ..... R\$ 800,00 + Cond  
Av. Brasil 7370 - Ed. Hickenbick - Centro - Sala 04 ambientes, 02 bwc, cozinha ..... R\$ 1.200,00 + Cond.  
Av. Brasil 7370 - Ed. Hickenbick - Sala 03 térrea - sala com 04 ambientes ..... R\$ 1.400,00  
Av. Brasil, 5218 - centro - sala, excelente localização ..... R\$ 1.500,00  
R. Pedro Ivo Nº 1196 /1200 - Centro - 2 Sala 1 Ambiente, 2 BWC Social, no térreo ..... R\$ 1.600,00  
Av. Brasil 6282 - Central Park - Centro - Sala 314 - 01 ambientes, bwc ..... R\$ 1.800,00 + Cond  
R. Antonio Alves Massaneiro, 490 - Sala 06, Centro - com 02 bwc, excelente localização com área total de 117,34m² ..... R\$ 1.850,00

R. Paraná, 3602, sala 11 - Centro - 1 Sala 4 Ambientes, Mezanino, bwc Social. Com 90 m² de área total ..... R\$ 1.900,00  
Barracão R. Francisco Schelle 242 - Parque São Paulo - aproximadamente 400m² de área construída ..... R\$ 2.200,00  
R. Paraná 2910 - Sl. 08 - Centro - 1 Sala 2 Ambientes, 1 Cozinha, 1 BWC Lavabo ..... R\$ 2.500,00  
Av. Brasil, 4417 - Centro - 2 Sala 1 Ambiente, Cozinha, BWC Social, com 110,99 m² de área total ..... R\$ 2.200,00  
R. Erechim, 1544 - Sala 05 - Centro - Sala 1 Ambiente, Mezanino, BWC Social, BWC Lavabo ..... R\$ 2.650,00  
R. Erechim, 1544 - Sala 07 - Centro - Sala 1 Ambiente, Cozinha, 2 BWC Social. Com 1 vaga de garagem descoberta ..... R\$ 2.650,00  
R. Antonio Alves Massaneiro, 490 - Sala 03, Centro - sala térrea com 02 bwc, excelente localização com área total de 113,75m² ..... R\$ 2.850,00  
R. Erechim, 1544 - Sala 08 - Centro - Sala 1 Ambiente, Cozinha, 2 BWC Social. Com 1 vaga de garagem descoberta ..... R\$ 3.800,00  
R. Virgilio Formigheri 321 - Ciro Nardi - Cozinha, 3 BWC Social com 10 vagas de garagens descobertas, 440 m² de área total e 270 m² de área útil ..... R\$ 6.500,00  
R. Erechim, 1544 - Centro - Sala 1 Ambiente, Cozinha, 2 BWC Social, com 1 vaga de garagem descoberta ..... R\$ 7.200,00

**TERRENOS**

R. Poente do sol s/n - Brasmadeira - terreno loteamento jabora com 291,65m² ..... R\$ 550,00  
R. Academia 1343 - Universitário - terreno com 390,00m² ..... R\$ 900,00  
R. Manaus 3194 esq. Visconde de Guarapuava - Centro - terreno com 623,85m² ..... R\$ 1.600,00  
Br. 369 - 233x - ..... R\$ 3.000,00  
R. Pedro Ivo - Centro - ..... R\$ 6.000,00  
R. Trevo das Cataratas 369 com 277 - Fazenda Andrada - Terreno com 10.000,00m² ..... R\$ 10.000,00



**DESTAQUES DE LOCAÇÃO**  
**ED. CRUZEIRO DO SUL - Apto nº 105 - Localizada (o) na R. SOUZA NAVES Nº 4044 - CENTRO - Apartamento conjugado com Sala, Quarto e Cozinha e BWC Social. Apartamento no 10º andar. Valor: R\$ 300,00 + Condomínio**





**PORTO SEGURO**  
**IMOBILIÁRIA**

VIVER BEM É COM A GENTE!

CRECI 4673-J

**45 3225 3111**

Rua Afonso Pena, 1854 | sala 02 | Centro | Cascavel - PR

www.portoseguroimobiliaria.com



PERSONALITÉ

## IMÓVEIS PARA VENDA

### APARTAMENTOS

### IMÓVEIS PARA VENDA

**Ed. Gemini I** - Apto Nº 201. Rua São Paulo Nº 769 - Centro. Suíte Master, 2 Suíte Simples, Sala 2 Ambientes, sacada com churrasqueira e Pia, Sala de Jantar com sacada, Cozinha Planejada, Área de Serviço, Dep. de Empregada, BWC Suíte Master com Banheira, BWC Social, BWC Lavabo, BWC Dep. Empregada. Com 4 vagas de garagens cobertas. Apartamento mobiliado. Possui 310,04 m² de área total e 238,99 m² de área útil e 195,93 m² de área privativa.....**R\$950.000,00**

**Ed. Villa Piazza** - Apto Nº 1002. Rua Paraná Nº 1611 - Centro. Suíte Simples, 2 Quartos, Sala 3 Ambientes sacada Com Churrasqueira e Pia, Cozinha, Área de Serviço, Dep. de Empregada, BWC Social, BWC Lavabo, BWC de Serviço. Com 3 vagas de garagens cobertas. Apartamento semi mobiliado. Possui 289,78 m² de área total e 184,49 m² de área privativa **R\$ 900.000,00**

**Ed. Belle Maison** - Apto Nº 701. Rua Mato Grosso Nº 1637 - Centro. Suíte Master, Suíte Simples, 2 Quartos, Sala Estar, Sala de Jantar, Sala de TV, Cozinha, Área de Serviço, BWC Suíte Master com Banheira, BWC Suíte Simples, BWC Social, BWC Lavabo. Com 2 vagas de garagens cobertas. Apartamento semi mobiliado. Possui 235,66 m² de área total e 165,2 m² de área privativa.....**R\$ 730.000,00**

**Ed. Florença** - Apto Nº 11. Rua Praça Getúlio Vargas Nº 55 - Centro. Suíte Master, Suíte Simples, 2 Quartos, Sala 1 Ambiente, Sala 2 Ambientes, Cozinha Planejada, Área de Serviço, Despensa, Dep. Comp. Empregada, BWC Suíte Master, BWC Suíte Simples, BWC Social, BWC Lavabo. Com 2 vagas de garagens cobertas. Possui 326,13 m² de área total e 228,24 m² de área útil.....**R\$ 730.000,00**

**Ed. Araucária** - Apto Nº 71. Rua Minas Gerais Nº 2447 - Centro. Suíte Master, 3 Suítes Simples, Closet, Sala Estar, Sala de Jantar, Sala de TV, Sala de Almoço, Cozinha Planejada, Área de Serviço, Dep. de Empregada, BWC Suíte Master com Banheira, 2 BWC Suítes Simples, BWC Lavabo. Com 3 vagas de garagens cobertas. Apartamento semi mobiliado. Possui 350,96 m² de área total e 259,92 m² de área privativa.....**R\$ 670.000,00**

**ED. JULIA PARK** - R. MACHADO DE ASSIS Nº 606 - CARAVELLE. Apartamento com 3 Dormitórios ( 1 Suíte com Hidro, 2 Quartos ), Sala 2 Ambientes sacada Com Churrasqueira, Cozinha, Lavanderia, BWC Suíte Hidro com Banheira, BWC Social, BWC de Serviço. Com 2 vagas de garagens cobertas. Pintura nova e posição em relação à rua frente. Com posição na quadra meio de quadra. Possui 219,56 m² de área total e 142,85 m² de área privativa de 7 Andar(es), possui 2 unidade(s) por andar. Possui elevador social, hall social, portão eletrônico.....**R\$ 600.000,00**

**Ed. São Rafael** - Rua Pernambuco Nº 1450 - Centro. Suíte Simples, 2 Quartos, Sala 2 Ambientes sacada Com Churrasqueira e Pia, Cozinha, Área de Serviço, BWC Suíte Simples, BWC Social. Com 2 vagas de garagens cobertas. Possui 202,96 m² de área total e 125,91 m² de área privativa.....**R\$ 555.000,00**

**Ed. Versalhes** - Apto Nº 72. Rua Minas Gerais Nº 2195 - Centro. Suíte Master, 2 Quartos, Sala 3 Ambientes com sacada, Cozinha Planejada, Área de Serviço, Dep. de Empregada, BWC Suíte Master com Banheira, BWC Social, BWC Lavabo, BWC Dep. Empregada. Com 2 vagas de garagens cobertas. Apartamento semi mobiliado. Possui 249 m² de área total e 189 m² de área útil.....**R\$ 520.000,00**

**Ed. Barcelona** - Rua Paraguai - Alto Alegre. Suíte Master, 2 Quartos, Sala 2 Ambientes, Cozinha, Área de Serviço Planejado, BWC Suíte Simples, BWC Social. Com 1 vaga de garagem coberta. Apartamento semi mobiliado. Possui 177,06 m² de área total e 107,09 m² de área privativa.....**R\$ 500.000,00**

**Ed. Rosa dos Ventos** - Apto Nº 102. Rua Curitiba Nº 1904 - Centro. Suíte Simples, 2 Quartos, Cozinha, BWC Suíte Simples, BWC Social. Com 2 vagas de garagens cobertas. Possui 178,83 m² de área total e 116,44 m² de área privativa **R\$ 497.415,61**

**Ed. Villa Real** - Apto Nº 11. Rua Marechal Floriano. Centro. Suíte Simples, 2 Quartos, Sala 2 Ambientes, Cozinha, BWC Suíte Simples, BWC Social. Com 2 vagas de garagens cobertas. Possui 172 m² de área total e 114 m² de área privativa.....**R\$ 490.000,00**

**ED. MONTE CASTELO** - Apto nº 802. R. SÃO PAULO Nº 921 - CENTRO. Apartamento com 3 Dormitórios ( 1 Suíte Master, 2 Quartos ), Sala Estar com sacada, Sala de Jantar, Cozinha Planejada, Área de Serviço Planejado, Dep. Comp. Empregada, BWC Suíte Hidro com Banheira, BWC Social. Com 1 vaga de garagem coberta. Apartamento semi mobiliado. Possui 180,33 m² de área total e 154,68 m² de área útil e 128,39 m² de área privativa.....**Valor R\$ 485.000,00**

**Ed. Los Angeles** - Apto Nº 102. Rua Dom Pedro II Nº 2199 - Centro. Suíte Simples, 3 Quartos, Sala 2 Ambientes com sacada, Cozinha Planejada, Área de Serviço, Dep. de Empregada, BWC Suíte Simples, BWC Social, BWC Dep. Empregada. Com 2 vagas de garagens cobertas. Apartamento semi mobiliado. Possui 198 m² de área total e 155 m² de área útil e 114,52 m² de área privativa.....**R\$ 470.000,00**

**Ed. Torre Nova** - Apto Nº 501. Rua Paraná Nº 2018 - Centro. Suíte Master, 2 Quartos, Sala 2 Ambientes com sacada, Sala de Jantar, Cozinha Planejada, Área de Serviço, Dep. de Empregada, BWC Suíte Hidro com Banheira, BWC Social, BWC de Serviço. Com 1 vaga de garagem coberta. Apartamento semi mobiliado. Possui 197,07 m² de área total e 138 m² de área útil.....**R\$ 450.000,00**

**Ed. Residencial Casablanca - Curitiba - PR** Travessa Cap. Clementino Nº 130 - Água Verde. Suíte Simples, 3 Quartos, Sala 2 Ambientes, Cozinha, Lavanderia, BWC Suíte Simples, BWC Social. Com 1 vaga de garagem coberta. Possui 112,6 m² de área total e 71,74 m² de área privativa.....**R\$ 450.000,00**

**Ed. Porto Belo** - Apto Nº 502. Rua Maranhão - Centro. Suíte com Hidro com sacada, 2 Quartos, Sala 2 Ambientes com sacada, Cozinha, Área de Serviço, BWC Social. Com 2 vagas de garagens cobertas. Pintura boa e posição em relação à rua frente. Possui 227 m² de área total e 138,5 m² de área útil.....**R\$ 449.500,00**

**Ed. Valparaíso** - Rua Pernambuco. Centro. Suíte Simples, 2 Quartos, Sala 2 Ambientes, Cozinha, Área de Serviço, BWC Social. Com 2 vagas de garagens cobertas. Possui 143,42 m² de área total e 95,18 m² de área privativa.....**R\$ 402.000,00**

**Ed. Torre Nova** - Apto 602. Rua Paraná Nº 2018 - Centro. Suíte Master, 2 Quartos, Sala 2 Ambientes com sacada, Sala de Jantar, Cozinha Planejada, Área de Serviço, Dep. de Empregada, BWC Suíte com Banheira, BWC Social, BWC de Serviço. Com 2 vagas de garagens cobertas. Apartamento semi mobiliado. Possui 200 m² de área total e 140 m² de área útil.....**R\$ 400.000,00**

**Ed. Mansão Del Rey I** - Apto Nº 32. Rua Minas Gerais - Bloco 1 - Centro. Suíte Master, Suíte Simples, Sala 2 Ambientes, Sala e Cozinha conjugada, Cozinha Gourmet, Lavanderia, BWC Suíte Master, BWC Suíte Simples, BWC Lavabo. Com 1 vaga de garagem coberta. Apartamento mobiliado. Possui 141,89 m² de área total e 108,55 m² de área privativa.....**R\$ 370.000,00**

**Ed. Vila Firenze** Rua Manoel Ribas Nº 2357 - Centro. Suíte Simples, 2 Quartos, Sala 1 Ambiente, Cozinha Planejada, Área de Serviço, Dep. de Empregada, BWC Suíte Simples, BWC Social, BWC Dep. Empregada. Com 1 vaga de garagem coberta. Possui 134 m² de área total e 104 m² de área útil.....**R\$ 360.000,00**

**Ed. Hahmeyer** - Apto Nº 42. Rua Presidente JK - Centro. Suíte Simples, 2 Quartos, Sala 2 Ambientes sacada Com Churrasqueira, Cozinha Planejada, Lavanderia, BWC Suíte Simples, BWC Social. Com 2 vagas de garagens cobertas. Apartamento semi mobiliado. Possui 147,47 m² de área total e 99,53 m² de área privativa.....**R\$ 330.000,00**

**Ed. Valparaíso** - Rua Pernambuco - Centro. Suíte Simples, Quarto, Sala 2 Ambientes, Cozinha, Área de Serviço, BWC Social. Com 1 vaga de garagem coberta. Possui 100 m² de área total e 82,11 m² de área privativa.....**R\$315.000,00**

**Ed. Montana** - Apto Nº 101. Rua Mato Grosso Nº 1830 - Centro. Suíte Simples, 2 Quartos, 2 Sala 1 Ambiente com sacada, Cozinha, Área de Serviço, BWC Social, BWC Lavabo. Com 2 vagas de garagens cobertas. Possui 185 m² de área total e 142 m² de área útil.....**R\$ 310.000,00**

**Res. Monterrey** - Apto Nº 401. Rua Marechal Floriano Nº 3099 - Centro. Suíte Simples, Quarto, Sala 2 Ambientes. Com 1 vaga de garagem coberta. Possui 122,18 m² de área total e 76,35 m² de área útil e 66,36 m² de área privativa.....**R\$305.540,41**

**Ed. Grand Club** - Apto Nº 403. Rua Bartolomeu de Gusmão Nº 998 - Bloco 01 - Pacaembu. Suíte Simples, 2 Quartos, Sala 2 Ambientes sacada Com Churrasqueira e Pia, Cozinha, Lavanderia, BWC Suíte Simples, BWC Social. Com 1 vaga de garagem coberta. Posição Possui 111 m² de área total e 78 m² de área útil.....**R\$ 290.000,00**

**Ed. Grand Club** - Apto Nº 304 Rua Bartolomeu de Gusmão Nº 998 - Bloco 01 - Pacaembu. Suíte Simples, 2 Quartos, Sala 2 Ambientes sacada Com Churrasqueira e Pia, Cozinha, Lavanderia, BWC Suíte Simples, BWC Social. Com 1 vaga de garagem coberta. Possui 111 m² de área total e 78 m² de área útil.....**R\$ 230.000,00**

**Ed. Saint James** - Rua Salgado Filho Nº 2690 - Centro. 2 Quartos, Sala 2 Ambientes, Cozinha, Área de Serviço, BWC Social. Com 1 vaga de garagem coberta. Apartamento semi mobiliado. Possui 69 m² de área total.....**R\$ 190.000,00**

**Ed. Totteham** - Av. Toledo Nº 1160 - Centro. 2 Quartos, Sala 2 Ambientes sacada Com Churrasqueira, Cozinha, Lavanderia, BWC Social. Com 1 vaga de garagem coberta. Possui 77,88 m² de área total e 63,93 m² de área útil e 54,03 m² de área privativa.....**R\$ 180.000,00**

**Ed. Hannover** - Apto Nº D-06. Rua Manaus Nº 2046 - Bloco D - Jd. Vitória. 2 Quartos, Sala 2 Ambientes, Cozinha Planejada, BWC Social. Com 1 vaga de garagem coberta. Apartamento semi mobiliado. Possui 99,19 m² de área total e 63,83 m² de área privativa.....**R\$ 185.000,00**

**Ed. Por do Sol** - Apto Nº 103. Rua Mato Grosso Nº 995 - São Cristóvão. Suíte com Hidro, Sala 2 Ambientes, Cozinha Planejada, Área de Serviço, BWC Suíte Hidro com Banheira. Com 1 vaga de garagem coberta. Apartamento semi mobiliado. Possui 64,69 m² de área total e 48,87 m² de área útil e 53,73 m² de área privativa.....**R\$ 160.000,00**

**Ed. Dresden** - Apto Nº 03. Rua Rafael Picoli Nº 2863 - Bloco D - Country. 2 Quartos, Sala 2 Ambientes, Cozinha, Lavanderia, BWC Social. Com 1 vaga de garagem coberta. 60 m² de área útil.....**R\$ 160.000,00**

**Ed. Por do Sol** - Apto Nº 23. Rua Mato Grosso Nº 995 - São Cristóvão. 2 Quartos, Sala 1 Ambiente, Cozinha, Área de Serviço, BWC Social. Possui 64 m² de área total e 55 m² de área útil.....**R\$ 150.000,00**

**Ed. Res. Oliveiras II** - Apto Nº 31. Rua Castro Alves Nº 728 - Bloco 2 - Neva. 2 Quartos, Sala Estar, Cozinha, Área de Serviço, BWC Social. Com 1 vaga de garagem coberta. Possui 80,3 m² de área total e 48,53 m² de área privativa.....**R\$ 140.000,00**

**Ed. Dom Pedro** - Apto Nº 01. Av. Tito Muffato Nº 2077 - Bloco F - Jd. Santa Cruz. 2 Quartos, Sala 1 Ambiente, Cozinha. Com 1 vaga de garagem descoberta. Possui 69,64 m² de área total e 61,49 m² de área útil.....**R\$ 132.000,00**

**Ed. Satélite** - Apto Nº 43. Catanduvas Nº 381 - São Cristóvão 2 Quartos, Sala e Cozinha conjugada, Área de Serviço, BWC Social. Com 1 vaga de garagem coberta. Possui 49,69 m² de área total e 39,63 m² de área privativa.....**R\$ 130.000,00**

**Ed. Residencial João de Barro** - Apto Nº 102. Rua Carlos Bartolomeu Nº 993 - Bloco 12 - Cancelli. 2 Quartos, Sala 1 Ambiente, Cozinha, Lavanderia, BWC Social. Com 1 vaga de garagem coberta. Com 1 vaga de garagem descoberta. Possui 49,03 m² de área total e 43,89 m² de área privativa.....**R\$ 115.000,00**

**Ed. Cruzeiro do Sul** - Apto Nº 117. Rua Souza Naves Nº 4044 - Centro. 1 Quarto, Sala 1 Ambiente, Cozinha, BWC Social. Apartamento mobiliado. Possui 35 m² de área total.....**R\$ 90.000,00**

### CASAS E SOBRADOS

**Casa Cond. Golden Garden** Rua Estácio de Sá Nº 980 - Região do Lago II. Suíte Master com sacada, 2 Suíte Simples com sacada, 2 Demi-Suíte, Sala 3 Ambientes, Escritório, Jardim de Inverno, Cozinha Planejada, Cozinha Gourmet, Área de Serviço, Dep. de Empregada, BWC Suíte Master, 2 BWC Suíte Simples, 2 BWC Demi-Suíte, BWC Social, BWC Lavabo. Com 4 vagas de garagens cobertas. Semi mobiliado. Com 670 m² de área construída e 873 m² de área do terreno.....**R\$ 3.350.000,00**

**Sobrado Rua Terra Roxa Nº 1548** - Jd. Nova York, Suíte Master, Suíte Simples, 2 Quartos, Sala Estar com sacada, Sala de Jantar, Cozinha Planejada, Área de Serviço, Lavanderia, Dep. de Empregada, BWC Social, BWC Lavabo, BWC Dep. Empregada. Com 3 vagas de garagens cobertas. Pintura nova. Com 315,45 m² de área construída e 480 m² de área do terreno.....**R\$ 1.550.000,00**

**Casa Rua Amazonas Nº 1372** - Country. Suíte Master, Suíte Simples, Quarto, Sala Estar, Sala de TV, Cozinha Planejada, Área de Serviço, BWC Suíte Master, BWC Suíte Simples, BWC Social. Com 2 vagas de garagens cobertas. Com 4 vagas de garagens descobertas. Semi mobiliado. Imóvel com face para o norte. Com 270 m² de área construída e 800 m² de área do terreno.....**R\$ 1.300.000,00**

**Sobrado Rua Figueira** - Tropical. Suíte Master, 2 Quarto com sacada, Closet, Sala Estar, Sala de Jantar, Escritório, Cozinha Planejada, Lavanderia, Estendal, Despensa, BWC Suíte Master com Banheira, BWC Social, BWC Lavabo, BWC de Serviço. Com 2 vagas de garagens cobertas. Semi mobiliado. Com 282,49 m² de área construída e 459,55 m² de área do terreno.....**R\$ 1.290.000,00**

**Casa Rua Salgado Filho Nº 530** - Vi Tolentino. Suíte Master com sacada, Demi-Suíte com sacada, Quarto, Sala 2 Ambientes, Sala de Jantar, Sala Intima, Escritório, Cozinha Planejada, Copa, Área de Serviço, Dep. Comp. Empregada, BWC Suíte Master com Banheira, BWC Demi-Suíte, 2 BWC Social, 2 BWC Lavabo. Com 5 vagas de garagens cobertas. Mobiliado. Pintura boa. Possui Edícula com Bwc(s), Churrasqueira, Pia, Balcão. Com 440 m² de área construída e 384 m² de área do terreno **R\$ 1.200.000,00**

**Casa R. PARÁ Nº 1609** - COUNTRY. Com 3 Dormitórios ( 3 Suítes Simples), Sala 3 Ambientes, Escritório, Cozinha Americana, Copa, Lavanderia, 3 BWC Suítes Simples, BWC Lavabo. Com 3 vagas de garagens cobertas. Com 3 vagas de garagens descobertas. Semi mobiliado. Pintura nova. Com 232 m² de área construída totalizando 232 m² de área total e 600 m² de área do terreno. Possui portão eletrônico.....**Valor R\$ 850.000,00**

**Sobrado Rua Francisco Beltrão Nº 1227** - Jd. Nova York. Suíte com Hidro com sacada, Suíte Simples, 2 Quartos, Quarto com sacada, Closet, Sala Estar, Sala de Jantar, Sala Intima, Cozinha Planejada, Área de Serviço Planejado, 2 BWC Suíte Simples, BWC Social, BWC Lavabo. Com 2 vagas de garagens cobertas. Com 2 vagas de garagens descobertas. Semi mobiliado. Churrasqueira, Pia. Com 480 m² de área do terreno.....**R\$ 800.000,00**

**Sobrado Rua Visconde de Guarapuava Nº 2944** - Centro. Suíte Simples com sacada, 2 Quartos, Closet, Sala Estar, Sala de TV com sacada, Cozinha Planejada, Copa, Área de Serviço, BWC Suíte Simples, BWC Social, BWC de Serviço. Com 1 vaga de garagem coberta. Com 1 vaga de garagem descoberta. Semi mobiliado. Possui Edícula com Bwc, Despensa, Churrasqueira, Pia. Com 394,41 m² de área construída e 336 m² de área do terreno.....**R\$ 800.000,00**

**Sobrado Rua 08 de Maio Nº 832** - Jd. Maria Luiza. Suíte Simples com sacada, Quarto com sacada, Quart, Sala 2 Ambientes, Adega, Cozinha, Área de Serviço, Despensa, BWC Suíte Simples, BWC Social, BWC Lavabo, BWC de Serviço. Com 3 vagas de garagens cobertas. Pintura nova. Possui Edícula. Com 157,98 m² de área construída + 40 m² de Edícula totalizando 197,98 m² de área total e 414 m² de área do terreno.....**R\$ 790.000,00**

**Sobrado Rua Bavínia Nº 127** - Tropical. Suíte com Hidro com sacada, Demi-Suíte, Demi-Suíte com sacada, Closet, Sala Estar, Sala de Jantar, Escritório, Cozinha Gourmet, Área de Serviço, BWC Suíte Simples, BWC Social, BWC Lavabo. Com 2 vagas de garagens cobertas. Com 208 m² de área construída e 200 m² de área do terreno.....**R\$ 750.000,00**

**Sobrado Rua Marechal Cândido Rondon Nº 1084** - Neva. Suíte Master com sacada, Quarto sacada Com Piscina, Quarto, Sala 2 Ambientes, Cozinha Planejada, Copa, Área de Serviço, Estendal, Dep. de Empregada, BWC Suíte Master, BWC Social, BWC Lavabo, BWC Dep. Empregada. Semi mobiliado. Com 218,98 m² de área construída e 177,1 m² de área do terreno **R\$680.000,00**

**Triplex Rua Souza Naves Nº 479** - Pq. São Paulo. Suíte Master, Suíte Simples, 6 Quartos, Sala 2 Ambientes com sacada, 3 Sala Estar, Sala de Jantar com sacada, 3 Cozinha Planejada, Área de Serviço, BWC Suíte Master, BWC Suíte Simples, 3 BWC Social. Com 5 vagas de garagens cobertas. Semi mobiliado. Pintura boa. Com 307 m² de área construída 154,99 m² de área total e 402 m² de área do terreno.....**R\$ 630.000,00**

**Sobrado Rua Capitão Leonidas Marques Nº 1727** - Jd. Nova York Suíte Master com sacada, 2 Quartos, Sala 2 Ambientes, Sala Intima com sacada, Cozinha Gourmet, Lavanderia, BWC Suíte Master, BWC Social, BWC Lavabo. Com 2 vagas de garagens cobertas. Com 2 vagas de garagens descoberta. Possui Edícula com Churrasqueira. Com 202 m² de área construída e 186 m² de área do terreno.....**R\$ 505.000,00**

**Casa Rua Joaquim Tavora Nº 747** - Pq. São Paulo. Suíte com Hidro, Suíte Simples, Sala Estar, Sala de Jantar, Cozinha, BWC Suíte Hidro, BWC Suíte Simples, BWC Social. Com 1 vaga de garagem coberta. Com 4 vagas de garagens descoberta. Possui Edícula com Churrasqueira, Pia, Balcão. Com 110 m² de área construída e 402 m² de área do terreno.....**R\$ 480.000,00**

**Sobrado Rua Victor Meireles** - Country. Suíte com Hidro com sacada, 2 Quartos com sacada, Sala 2 Ambientes, Cozinha Americana, Área de Serviço, BWC Suíte Hidro Banheira Retangular, BWC Social, BWC Lavabo. Com 2 vagas de garagens cobertas. Possui Edícula com Churrasqueira, Pia, Balcão. Com 140 m² de área construída + 20 m² de Edícula totalizando 160 m² de área total.....**R\$ 450.000,00**

**Casa Rua Marechal Cândido Rondon Nº 3032** - Centro. Suíte Simples, 2 Quartos, Sala Estar, 2 Área de Serviço, BWC Suíte Simples, BWC Social. Com 2 vagas de garagens cobertas. Possui Edícula com 2 quartos, sala, 2 bwc, Churrasqueira, Pia, Balcão. Com 110 m² de área construída e 139,75 m² de área do terreno.....**R\$ 390.000,00**

**Sobrado Condomínio Villaggio** - Rua Quintino Bocaiuva Nº 470 - Pq. São Paulo. Suíte Simples, 2 Quartos, Sala 2 Ambientes, Cozinha Gourmet, Área de Serviço, BWC Suíte Simples, BWC Social, BWC Lavabo. Com 1 vaga de garagem coberta. Com 111,2 m² de área total.....**R\$ 330.000,00**

**Casa Rua Barawanas** - Santo Antonio. Suíte Simples, 2 Quartos, Sala 2 Ambientes, Cozinha, BWC Suíte Simples, 2 BWC Social. Com 2 vagas de garagens cobertas. Pintura boa. Possui Edícula com sala, Bwc, Despensa, Churrasqueira, Pia, Balcão.....**R\$ 300.000,00**

**Casa Rua Guinard Nº 235** - Jd. Independência. 2 Quartos, Sala 1 Ambiente, Cozinha, BWC Social. Com 504 m² de área do terreno.....**R\$ 250.000,00**

**Casa Rua Alcides Paese Nº 419** - Colonial. Suíte Simples, 2 Quartos, Sala Estar, Sala de Jantar, Sala de TV, Cozinha, Área de Serviço, BWC Suíte Simples, BWC Social. Com 1 vaga de garagem coberta. Com 1 vaga de garagem descoberta. Semi mobiliado. Possui Edícula com Despensa, Churrasqueira, Pia, Balcão. Com 96 m² de área construída + 24 m² de Edícula totalizando 120 m² de área total e 180 m² de área do terreno.....**R\$ 215.000,00**

**Casa Rua Adelaide Bueno da Cruz Nº 1149** - Florais do Paraná. 3 Quartos, Sala Estar, Sala de Jantar, Cozinha, Lavanderia, BWC Social. Com 2 vagas de garagens cobertas. Com 64 m² de área construída e 125 m² de área do terreno.....**R\$ 170.000,00**

### PRÉDIOS E SALAS COMERCIAIS

**PRÉDIO INTEIRO ED. SANTOS COUTO** - R. RAFAEL PICOLI Nº 1281 - CENTRO, Possui portão eletrônico. Com 720,34 m² de área total.....**R\$ 2.450.000,00**

**SALAS EM EDIFÍCIOS no Condomínio UNIQUE, R. MINAS GERAIS Nº 1914** - CENTRO, Sala 1 Ambiente, BWC Social Com 1 vaga de garagem coberta. Com 112,66 m² de área total.....**Valor R\$ 375.373,55**

**SALA COMERCIAL EDIFÍCIO UNIQUE, RUA MINAS GERAIS Nº 1914** - CENTRO, Sala 1 Ambiente, BWC Social. Com 1 vaga de garagem coberta. Possui elevador social, hall social. Com 99,55 m² de área total.....**R\$ 325.000,00**

**SALA COMERCIAL EDIFÍCIO DAY SAUDE, RUA MINAS GERAIS Nº 2161** - CENTRO, Sala 1 Ambiente, BWC Social. Com 1 vaga de garagem coberta. Com 86 m² de área total.....**R\$ 245.000,00**

**SALA COMERCIAL EDIFÍCIO DAY SAUDE, RUA MINAS GERAIS Nº 2161** - CENTRO, Sala 1 Ambiente, BWC Social. Com 1 vaga de garagem coberta. Com 74,67 m² de área total.....**R\$ 208.000,00**

### TERRENOS E CHACARAS

**Terreno Av. Piquiri Nº 1469 São Cristóvão - Lote/Data: 71 F - Quadra: 71 F.** Área total de 8625 m².....**R\$CONSULTE- NOS**

**Terreno Rua São Paulo Nº 1809 Centro - Lote/Data: 06 - Quadra: 403.** Terreno . Área total de 770 m². Com medidas de 22 m largura por 33 m de comprimento.....**R\$ 1.200.000,00**

**Terreno no Cond. Golden Garden Rua Estácio de Sá Nº 980 Região do Lago II - Lote/Data: 08 - Quadra: 04.** Terreno . Área total de 1189 m². Terreno com relevo Regular. Possui.....**R\$ 1.150.000,00**

**Terreno Rua Carlos de Carvalho** - Centro. Terreno Residencial e Comercial . Área total de 356,3 m². Área de 93,5m² e construção de Mistra.....**R\$ 450.000,00**

**Terreno Rua Bom Jesus Nº 56 Jd. Caravelle - Lote/Data: 0009 - Quadra: 0010.** Terreno Residencial . Área total de 418,75 m². Com medidas de 16,75 m largura por 25 m de comprimento. Possui casa com 160m².....**R\$ 330.000,00**

**Chácara Rua Lagoa Mangueira Nº/Km 2750- Lago Azul.** Área de 3000 M² com medidas de 40 m largura por 75 m de comprimento.....**R\$ 250.000,00**

**Terreno Rua Lajes. Jd. Santa Catarina - Lote/Data: 04 - Quadra: 09.** Terreno . Área total de 491,56 m². Possui Água, Asfalto, Esgoto.....**R\$ 160.000,00**

**Terreno Rua Benedita Soares** - Florais do Paraná - Lote/Data: 31 - Quadra: 14. Terreno Residencial. Área total de 250 m². Com medidas de 10 m largura por 25 m de comprimento.....**R\$ 95.000,00**

**Terreno Rua Antonio Peixe Nº 1463 Florais do Paraná - Lote/Data: 06 - Quadra: 34.** Terreno Residencial. Área total de 250 m². Com medidas de 10 m largura por 25 m de comprimento.....**R\$ 84.000,00**

## DESTAQUE DE VENDA



**ED. MONTE CASTELO** - Apto nº 802. R. SÃO PAULO Nº 921 - CENTRO. Apartamento com 3 Dormitórios ( 1 Suíte Master, 2 Quartos ), Sala Estar com sacada, Sala de Jantar, Cozinha Planejada, Área de Serviço Planejado, Dep. Comp. Empregada, BWC Suíte Hidro com Banheira, BWC Social. Com 1 vaga de garagem coberta. Apartamento semi mobiliado. Possui 180,33 m² de área total e 154,68 m² de área útil e 128,39 m² de área privativa Valor R\$ 485.000,00

SONHANDO COM SEU NOVO IMÓVEL?



helg.com.br

CONHEÇA NOSSOS  
APARTAMENTOS DECORADOS!



*Ligue e agende sua visita!*  
**45 3223-2586**  
*construtoraviverbem.com.br*



**Endereço: Rua Antonina esq. Rua Antônio Alves Massaneiro, 2637 - Centro - Cascavel**

**Vendas: (45) 3038-0404 | Plantão: (45) 9825-0505**

**www.mionediasimobiliaria.com.br**

**APARTAMENTOS**

**PRIVILEGE RESIDENCE - TORRE I** - Oportunidade única. Apartamento com Uma Suite Master com Hidromassagem e Closet, Duas Suites Simples, Sala com Dois Ambientes, Cozinha, área de Serviço, Dependência de Empregada com Bwc, Depósito e Duas Vagas de Garagem. Localizado na Região Central de Cascavel, ao Lado do Colégio Marista. O Prédio possui: Hall de entrada, Playground, Salão de festas, Academia, Sauna, Piscinas (adulto e crianças), Mini quadra, Espaço gourmet, Sala de jogos e Bicicletário. **RS 1.150.000,00**

**ED. PORTO BELO** - Apto Nº 502. Rua Maranhão - Centro. Suite com Hidro com sacada, 2 Quartos, Sala 2 Ambientes com sacada, Cozinha, Área de Serviço, BWC Social. Com 2 vagas de garagens cobertas. Pintura boa e posição em relação à rua frente. Possui 227 m² de área total e 138,5 m² de área útil. **RS 460.000,00**

**EDIFÍCIO BONSAI V** - com 2 dormitórios, sala de jantar/estar, cozinha, área de serviço, bwc social, sacada com churrasqueira, 1 vaga de garagem, previsão de entrega Julho de 2016. **RS 110.000,00.**

**EDIFÍCIO IMPERATRIZ** - Suite Master, Dois Quartos, BWC Social, Sala de Tv, Sala de Estar, Sala de Jantar, Escritório, Lavabo, Sacada, Cozinha, Área de Serviço, Dependência de Empregada e BWC de Empregada. Quartos e Salas Climatizados, Teto em Gesso com Iluminação diferenciada. Ficam no imóvel, Fogão, Forno Elétrico, Adegas, Geladeira, Seis máquinas de Split, bem como todos os móveis embutidos. O prédio possui Salão de Festas, Espaço Gourmet, Piscina, Academia, Sala de Tv e Quadra Poliesportiva. **RS 950.000,00**

**GARDEN CLUB** - Apartamento Semi-Mobiliado Com uma Suite Ampla, Um Dormitório, BWC Social, Cozinha e Sala de Estar Conjugada, Área de Serviço, Sacada com churrasqueira, Uma vaga de Garagem. Piso em Porcelanato, Acabamento em Gesso, Luminárias, Persianas e Móveis fixos dos Dormitórios, Cozinha, Á. de Serviço, Sacada e BWC permanecem. **RS 245.000,00**

**CURITIBA RESIDENCE** - Apto 402 com 01 Suite, 02 quartos, bwc social, 02 salas, sacada com churrasqueira, cozinha, 02 vagas de garagem, Apartamento no Quarto Andar de frente para a Rua Curitiba Bairro Neva. **RS 414.000,00**

**EDIFÍCIO HALLEY**: Térreo com 02 dormitórios, sala de estar, cozinha ampla, área de serviço, churrasqueira e 02 vagas de garagem - Maria Luiza. **RS 180.000,00**

**APARTAMENTOS** - nº 205 e nº 206 - Quarto amplo, Sala, Cozinha, Área de Serviço e uma Vaga de Garagem. Localizadas na Rua João Kuloski, nº 448, Região da FAG. **Valor de RS 128.000,00 cada.**

**JOÃO BAPTISTA CUNHA** - Torre I - apto 802, Rua: Riachuelo. Apartamento de frente em ótima localização com 1 suite, 2 quartos, cozinha com armários, sala de estar, sala de jantar, sacada com churrasqueira, depósito e 2 vagas de garagem lateral **RS 515.000,00.**

**CURITIBA RESIDENCE** - Apto 606 com 01 suite, 02 quartos, bwc social, sala estar e sala jantar, sacada com churrasqueira, cozinha, 02 vagas de garagem - Rua Curitiba Bairro

Neva ..... **RS 442.000,00**

**EDIFÍCIO ANA JULIA** - Rua Salgado Filho, Centro. Apartamento 702 em localização privilegiada. Uma Suite, Dois Quartos, BWC Social, Sala de Estar e Sala de Jantar, Sacada com Churrasqueira, Cozinha, Área de Serviço e Duas Vagas de Garagem. Totalmente Mobiliado. **RS 560.000,00**

**CASAS**

**PACAEMBU** - Rua matelândia - 240 m² de terreno - 147 m² de área construída com 03 dormitórios sendo 01 suite, 02 salas, cozinha, bwc social, lavabo, área de serviço, 02 vagas de garagem, acabamento em laminado e porcelanato. **RS 338.000,00**

**PARQUE SÃO PAULO** - Rua General Osório - 192 m² de terreno sendo 116 m² de área construída com 3 dormitórios, sala, cozinha, churrasqueira, lavabo, á. serviço, 2 vagas de garagem, Com acabamento em porcelanato, laminado, cubas e banheira de hidromassagem. **RS 410.000,00**

**CASA - CIDADE VERDE** - Rua: Cambará, terreno de 180 m² - 106 m² de área construída, sendo 01 suite, 2 quartos, sala, cozinha, bwc social, lavanderia, churrasqueira, quintal, 02 vagas de garagem. **RS 270.000,00.**

**CASA - COQUEIRAL** - Rua: Presidente Kennedy, terreno de 420 m² (14x30) - 89 m² de área construída, sendo 02 dormitórios, 01 suite, 01 lavabo, bwc social, 02 salas, cozinha, área de serviço, churrasqueira e 02 vagas de garagem cobertas. Aceita apartamento de menor valor como parte de pagamento. **RS 430.000,00.**

**CASA - PACAEMBU** - Rua: Bartolomeu de Gusmão, 961, casa de alvenaria com aproximadamente 180 m² de área construída, mais edícula. Possui terreno de 360 m². Ótima localização, entre região do lago a Avenida Brasil. **RS 450.000,00.**

**SOBRADOS**

**Sobrado Novo!** Rua: Iraci Viganó. Duas Suites (Uma delas com Hidromassagem), um Quarto, Banheiro Social, Sacada, Sala de Estar, Cozinha e Sala Conjugadas, Lavabo e Quatro Vagas de Garagem. Edícula, Academia Completa, Paisagismo, Piscina de 60.000 litros com hidromassagem e aquecida, Revestimento todo em Porcelanato de 80x80, paraquitos em Inox, Batentes em Madeira Itaúba. Agende uma Visita. **RS 1.190.000,00.**

**NO CENTRO - RUA: RIACHUELO**, com 1200 M² de terreno, 360 M² e área construída. Com 4 banheiros, 5 dormitórios sendo uma suite, 2 salas, escritório, cozinha, área de serviço, banheiro de empregada, despensa, churrasqueira, assoalho de madeira ipê, edícula com churrasqueira e amplo espaço para área de lazer. **RS 1.300.000,00**

**COUNTRY:** Terreno com 121,84 m² e 120,51 m² de área privativa. 1 suite com closet, 2 quartos, banheiro social, sala de estar e sala de jantar, lavabo, cozinha, área de serviço, depósito e 2 vagas de garagem, portão eletrônico, cerca elétrica, piso em porcelanato, acabamento com gesso e tubulação para split nos 3 quartos. **RS 370.000,00**

**RECANTO TROPICAL** - 242,40 m² de área de terreno sendo 207,48m² de área construída, com 3 dormitórios 01 suite com closet e hidromassagem, sala de estar, sala de

jantar, cozinha, escritório, lavabo, bwc social, área de serviço, 03 vagas de garagem coberta, edícula com churrasqueira, sacadas. **RS 600.000,00**

**PORTO SEGURO:** Triplex com 190,00m² de área construída. No térreo: Salão de festas com churrasqueira e lavabo, área de serviço e sobra de terreno. No primeiro Piso: Sala, cozinha, lavabo e sacada estendida No segundo piso área íntima: Com bwc social, uma suite com sacada mais dois dormitórios. 03 vagas de garagem, acabamento em porcelanato e laminado. **RS 600.000,00**

**PONTO COMERCIAL**

**POSTO DE COMBUSTÍVEIS** em Itaipulândia - PR / terreno de esquina com 3.057,50 m². **RS 2.500.000,00.**

**TERRENOS**

**BRASÍLIA:** Terrenos com 6,00x30,00 metros, 180,00 m². Possui projeto aprovado com sobrado de 114 m². Próximo ao Super Muffato da Região Norte. **PROMOÇÃO DE RS 105.000,00 POR RS 85.000,00**

**SÃO CRISTOVÃO:** Rua Castro, 450,00 m² nas dimensões 15,00x30,00 metros, muito bem localizado. **RS 350.000,00**

**CANCELLI:** Próximo ao Supermercado Muffato da Cancelli na Rua Mário C. Martini - 457,50 m². **RS 250.000,00**

**SANTO ONOFRE:** Rua Tapajós com 675,00 m² dimensões de 15x45 metros. **RS 230.000,00.**

**TROPICAL:** 344,5m² de área total, sendo, 13,78x25 (lote 8A). Rua dos Pinheiros. **RS 300.000,00**

**TERRENOS INDUSTRIAIS BR 277:** 20.000,00 m² de área total de frente para a BR 277. **(RS 200,00 o metro quadrado)**

**TERRENOS INDUSTRIAIS BR 277** - em frente ao Autódromo Municipal de Cascavel, 25 metros de Frente e aproximadamente 130 metros de fundos, Com 3264,68 m². **RS 1.000.000,00**

**TERRENO NA RUA XIV DE NOVEMBRO**, na Neva, com 715m² (13x55). **RS 380.000,00.**

**COUNTRY:** Rua Londrina, 750,00m² com dimensões de 15x50 metros. **RS 400.000,00**

**MARIA LUIZA:** Localizado na Rua Emiliano Afonso da Silva, nº 539, com 461,50 m² de área sendo dimensões 13x35,5m. **RS 298.000,00.**

**TROPICAL** - 814,00m² de área total com 13,78 x 50 (Lotes 8 A e 3) Rua dos Pinheiros. **RS 490.000,00**

**FAZENDAS**

**FAZENDA** - Área de Terra com 125,86 alqueires em IBEMA-PR com 38.70 alqueires de Mata, 71,03 alqueires Agricultura, 13,84 alqueires de Reflorestamento, 2,28 alqueires Sede, Pastagem, Estradas - para mais informações. **Consulte-nos.**



**Venha morar no Tropical!**  
(Segurança e qualidade de vida)

**VENDAS**  
(45) 3223 2206

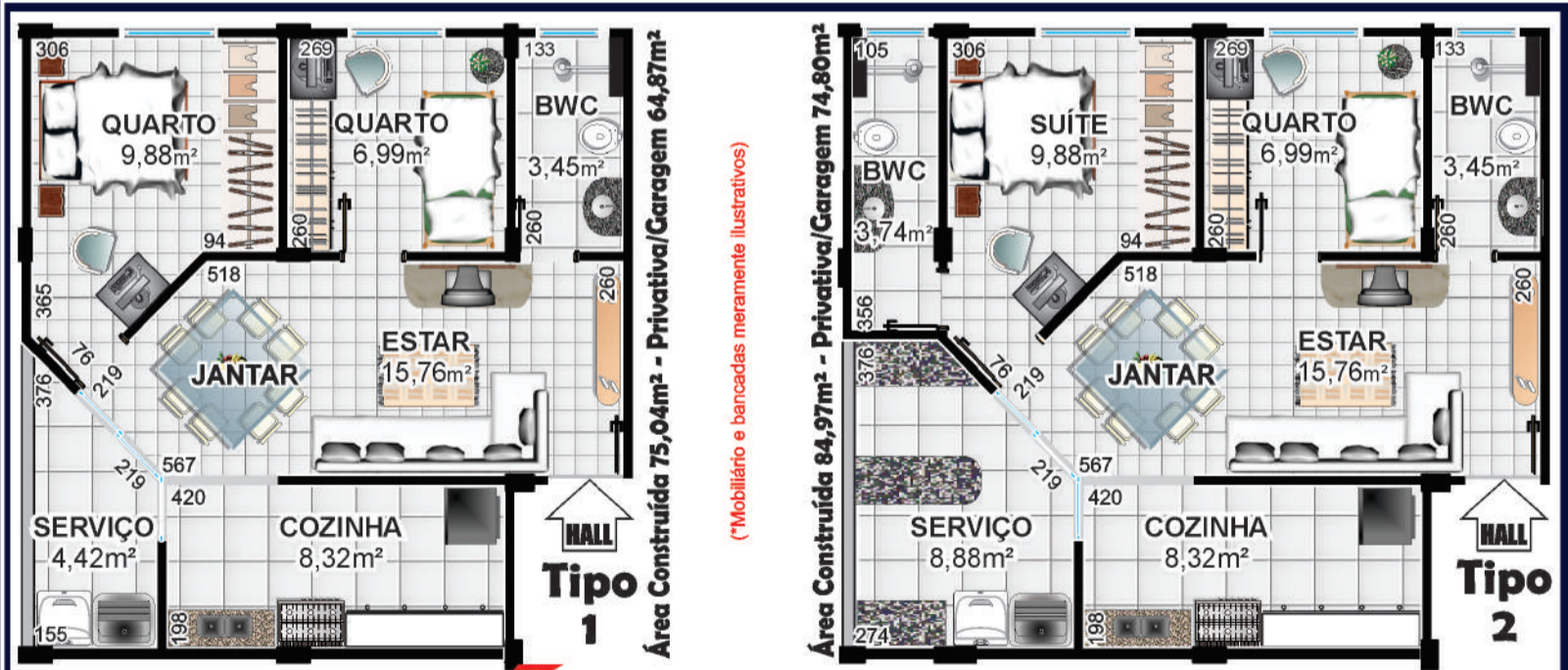

**CAIXA**  
CAIXA ECONÔMICA FEDERAL  
ENTRADA: Utilize seu FGTS  
O valor Restante é financiado pela Empresa  
**COM SUBSÍDIO ATÉ R\$ 17.000,00**  
**FINANCIADO EM ATÉ 360 MESES**

**PRÓXIMO:**  
Shopping JI  
UNIPAR e CEEP  
Iraní Supermercado  
Clube Comercial  
Hipert Muffato  
Rodoviária  
Prefeitura



**PRÉ-LANÇAMENTO** Rua Jaú

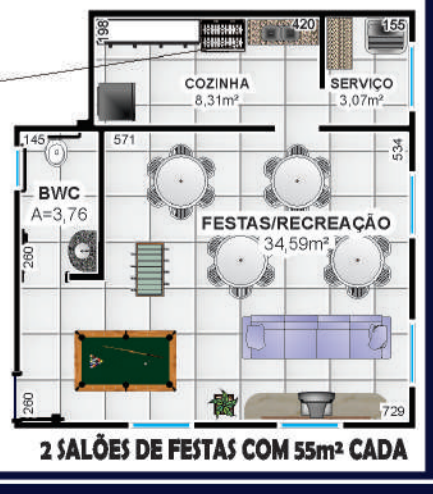
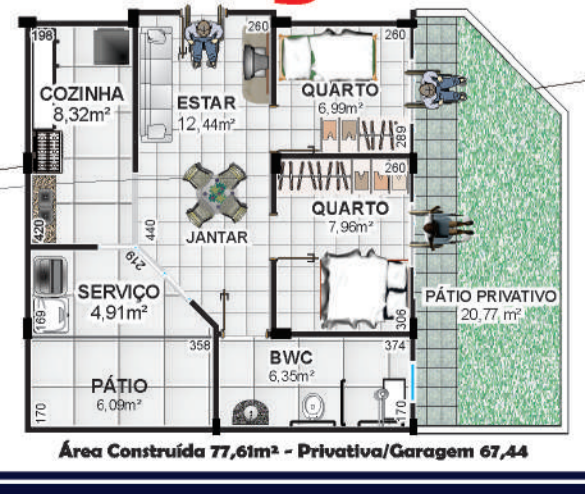

**ifraccari**  
Assessoria Imobiliária  
creci J5108

(45)  
3039-6040  
9908-1540

email: ifraccari@hotmail.com  
R.: Visc. Rio Branco, 2532  
Centro - Cascavel/PR



## VENDE-SE

23 alqueires, em Cascavel, à 3 Km da BR 277, sentido Foz do Iguaçu, à 20 km do centro de Cascavel, Excelente para diversas atividades: Plantio de soja e milho, possibilidade de piscicultura, pecuária, lazer, 2.000 sacas de soja por alqueires.

[www.ifraccari.com.br](http://www.ifraccari.com.br)



**IMOBILIÁRIA ZANEL**

Administração e Vendas

CRECI 1696-J

[www.imobiliariazanel.com.br](http://www.imobiliariazanel.com.br)

### IMÓVEIS PARA LOCAÇÃO

#### APARTAMENTOS:

APTO - Suíte, 2 qtos simples, sala com sac., coz, lav, 1 vg gar. Rua Paraná, Ed Ana Maria.....	R\$ 1.100,00 + não possui cond.
APTO - Suíte c/ sac, 2 qtos, sala c/ sac c/ churrasq, coz, lav, 2 vg gar. Av. Barão do rio Branco, Ed. Wilhelms .....	R\$ 1.100,00 + não possui cond.
APTO - Suíte, 2 qtos simples, sala com sac., coz, lav, 1 vg gar. Rua Visconde do Rio Branco, Ed Marina Viecelli ..	R\$ 900,00 + cond
APTO - Suíte, 2 qtos, sala/copa, sac, churrasq, coz, lav, 1 vg gar. Rua Manaus, Res. Veronica.....	R\$ 900,00 não possui cond
APTO - 2 qts, bwc, sala, coz, lav e gar. Av. Torres, Ed. Torres, em frente a FAG.....	R\$ 750,00 + cond
APTO 2 qtos, sala, coz, lav aberta, não possui garagem. Rua Rafael Picolli, Centro.....	R\$ 600,00 não possui cond
APTO - 1 qts, bwc, sala, coz, lav e gar. Av. Torres, Ed. Torres, em frente a FAG.....	R\$ 550,00 + cond
APTO - 1 qt, bwc, sl/coz, lav e gar. Rua João Padilha, FAG.....	R\$ 550,00 N possui cond
APTO - 2 qt, bwc, sl/coz, lav e gar. Rua João Padilha, FAG.....	R\$ 650,00 N possui cond
APTO - 2 qt, bwc, sl/coz, lav e gar. Rua Rafael Picolli, CENTRO.....	R\$ 600,00 N possui cond

#### CASAS:

SOBRADO - Suíte c sacada, 2 qtos, bwc, sala, copa, lavabo, coz, área de serv e 2 gar. Rua Academia, Jd. Universitário.....	R\$ 970,00
CASA DE MADEIRA - 2 qtos, sala, coz, bwc, área de serv. Rua Manoel Ribas, Centro (2 quadras da Av Brasil).....	R\$ 500,00

#### SALA:

SALA COMERCIAL TÉRREA ESQUINA: Aprox 60 m², Coqueiral, Rua Pe Ricardo c/ Rua João Lili Cirico.....	R\$800,00
SALA COMERCIAL TÉRREA: Aprox 50 m², Centro, Rua Antonina, próx. a Gastroclínica.....	R\$800,00
BARRACAÇÃO: Aproximadamente 100 m², Bairro Santa Maria - Toledo - PR.....	R\$600,00

### IMÓVEIS PARA VENDA

ÁREA RURAL - 10 alq. past, frente para BR, c/trevo de acesso, em Santa Maria prox. polícia Rod.....	R\$600.000,00(rec imóveis)
ÁREA RURAL - 6 alq. past, c/td estrutura p gado leiteiro à 500m de dist do asf, sito em Rio do Salto.....	R\$1.200.000,00(rec imóveis)
ÁREA RURAL - 16 alq., sendo 14 alq. De planta, casa em alvenaria com 165m, barracão com aprix 200m, em São João do Oeste, valor: 1.400 sacas de soja o alqueire, recebe imóvel em cascavel como parte do pagamento.	
ÁREA URBANA - 2050 m² na BR 467 prox ao trevo cataratas, com 1 barracão de 300 m² e casa de 150 m².....	R\$1.100.000,00
CHÁCARA (próx à comunidade de São Salvador)- 1 alqueire, com benfeitorias, de frente para a PR 180.....	R\$ 280.000,00
CASA ALVENARIA ESQUINA- 49,8m², lote 273m2, R Bororós esq R Fiorelo Scanagata, Em Frente a Univel.....	R\$ 210.000,00
CASA MISTA- aprox 100m² com lote de aprox 385m2, Rua Belo Horizonte.....	R\$ 320.000,00
CONJUNTO DE IMÓVEIS- 4 Sobrados, 1 Apto e 2 Sls Com, R João Lili Cirico esq Padre Ricardo, Coqueiral.....	R\$1.800.000,00
SOBRADO -TOLEDO- com aprox.. 240m2 e lote com aprox.. 280m2, excelente acabamento, Vila Industrial.....	R\$ 900.000,00
APTO Rua Rafael Picolli,, centro, 2 qtos, sala, cozinha, área de serviço sem gar, aprox, 70 m².....	R\$ 140.000,00
APTO Rua Rafael Picolli,, centro, 3 qtos, sala, cozinha, área de serviço sem gar, aprox, 80 m².....	R\$ 160.000,00
APTO Av. Torres, Fag. 2 qtos, sl, coz, banheiro, lav, aprox 72m2.....	R\$ 155.000,00
APTO Av. Torres, Fag. 1 qtos, sl, coz, banheiro, lav, aprox 55m2.....	R\$ 115.000,00
APTO - Suíte, 2 qtos, sala, coz, bwc, lav, 2 vg gar. Rua Rafael Picolli, Ed. Dresdem.....	R\$ 205.000,00
APTO - Suíte, 2 qtos, sala, coz, bwc, lav, 2 vg gar. Rua Paraná, Ed. Itapuã.....(aceita camionete no negócio).....	R\$ 280.000,00
APTO - Suíte, 2 qtos, sala, coz, bwc, lav, gar. Ed. João Baptista Cunha, Centro.....	R\$ 430.000,00
PRÉDIO RESIDENCIAL CENTRAL: Aprox. 1.070m2 de área construída e terreno de aprox.. 700m2, sendo 10 unid resid todas locadas, situado na Rua Recife, região central.....	R\$4.300.000,00
TERRENO - Rua Amazonas esquina com Tiradentes, Country, 800 m² (20x40).....	R\$ 800.000,00
TERRENO - Rua Guanabara, Pioneiros Catarinense, 450 m² (15x30).....	R\$ 300.000,00
TERRENO - Rua Gugel, Jd. Universitário, 455 m² (14x32,5).....	R\$ 150.000,00
TERRENO - Rua Ciro Monteiro, Brasília, 384 m² (12x32).....	R\$ 150.000,00

FONE/FAX (45) 3225-2595

Av. Brasil, 5904, 1º Andar, sala 04 - Centro - Cascavel/PR

## BRISA IMÓVEIS

Rua Souza Naves, 3983 - (45) 3225-3399 / 9972-3399

Fazenda com 16.000 ha em Primavera do Leste MT.  
PLANTA 12.000 ha - 8 anos para pagamento.  
-Vende em parte e arrenda restante.

## IMÓVEIS À VENDA

- Área na BR 277 com 5000m² Barracão 1770 mts alugado - Aceita imóvel de menos valor.
- Área de 2.045 M² com 3 frentes na Rua Administração - Próximo a Uniãoeste, próprio para genindos ou prédio.
- Casa no Periollo - terreno de esquina com 2 casas - R\$ 200.000,00
- Fazenda em Primavera do Leste MT 16.000 há planta 12.000 há - Vende parte e arrenda o restante - Aceita imóvel no Paraná.
- 57 alqueires, com 38 mecanizados - Guavira Santa Teresa 2000 sacas de soja por alqueire - 20% entrada saldo em 8 anos
- 19 alqueires com 12 mecanizados - PR 163 Santa Maria 800m do asfalto 1500 sacas de soja ao alqueire.
- 11 alqueires mecanizados 800m da BR 277, 20 minutos de Cascavel. Casa, barracão, poço artesiano, boa de água.
- 19 alqueires mecanizados no São João- Boa de água a 3 km do pedágio
- Área BR 277 = 75.000m² 150m frente para BR, Entrada de 20% e restante parcelado em até 5 anos.
- ÚLTIMAS UNIDADES Terreno Brisa do Lago 600m²
- UMA QUADRA EM PALOTINA 40 X 135 = R\$ 1.000.000,00
- UMA QUADRA NA AV. BRASIL 5005m² Com 3267m² de área construída
- TERRENO DE ESQUINA Rua Maranhão próximo a rodoviária
- TERRENOS CONDOMÍNIO BRISADO LAGO 775m² - troco por imóvel comercial.
- Terreno na Rua Teodoro Sampaio prox a igreja Pq São Paulo R\$ 350.000,00

## SANTO CORRETOR DE IMÓVEIS

(45) 9972-1006 | 3225-0956

e-mail: santodiasp@hotmail.com

creci F-16791

Venda e avaliações de CASAS, APARTAMENTOS, TERRENOS, CHÁCARAS/SÍTIOS

APTO NO CENTRO 123m², mobiliado, 50m policlínica, , suíte, 2 qtos, wc,Sala jantar/estar, coz., lavand., garagem 2 vagas, elevador, baixo cond., R\$ 350.000,00 financia. F.3225-0956/ 9972-1006 CRECI F-16791.

CASA JD. COUNTRY, 190m². LAJE, TERRENO 800m² esquina, suíte máster, 2 qtos., wc social, edic. Churrasq., wc, garagem., 2 vagas cobertas, 4 vagas descob., R\$ 1.300.000,00. Ac. Aparts., menor valor.

CASA, JD. NOVO MILENIO - 3 QTOS., DEMAIS DEPEND.,GARAG., 2 VAGAS-COBERTAS, MEIO LOTE, R\$ 230.000,00 - AC. CARRO NÃO FINANCIA.

CASA NOVA JD. PADOVANI LAJE, SUITE 2 QTOS., DEMAIS DEPEND., R\$ 195.000,00 FINANC.

CASA JD. UNIVERSITÁRIO 3 QTOS., TERRENO 13.5X32.5 R\$ 225.000,00 NÃO FINANCIA.

CASA PARQUE S. PAULO, LAJE, 200m² DE ÁREA CONSTRUIDA, SUITE 2 QTOS., SALA, COZINHA, WC. SOCIAL, LAVANDERIA COBERTA MAIS WC. TERRENO 504m² SALÃO DE FESTA, GARAG. 2 VAGAS, TODA MURADA, AVERBADA, R\$ 600.000,00 AC. TROCA MENOR VALOR.

CASA PQ SÃO PAULO 92m² geminada, laje, sala, copa, cozinha, suíte, 2 qtos, garag. 2 vagas, sobra de terreno, R\$ 270.000,00 financia.

CASA JD. PARQ. SÃO PAULO 2 QTOS., WC., SALA, COZ., LAVAND., GARAG., CHURRASQ., MEIO LOTE, SOBRA TERRENO R\$ 260.000,00

CASA JD. TIO ZACA 20METROS, DA UNIVEL, 130m², LAJE, 3 QTOS., WC., SALA ESTAR E JANTAR, EDÍCULA C/ CHURRASQ., MAIS 3 PEÇAS, WC., LAVAND., GARAG., 2 VAGAS, R\$ 300.000,00.

CASA JD. TIO-ZACA-SEMI MOBILIADA, 220 METROS DE ÁREA CONST., 30 METROS DA UNIVEL, SUITE, 2 QTOS, WC., SOCIAL, SALÃO DE FESTA C/ CHURRASQ., LAVAND., GARAG., 2 VAGAS R\$ 350.000,00

CASA STA. CRUZ- SUITE, 2 QTOS., DEMAIS DEPEND. EDÍCULA C/ CHURRASQ. R\$ 200.000,00 NÃO FINANCIA.

CASA NOVA -MONTREAL 60m² 2 QTOS., LAJE, GARAG., DEMAIS DEPEND., SOB. TERRENO, R\$ 150.000,00 FINANCIA.

CASA ALV. CANCELLI 130m², LAJE, 4 QUARTOS, WC. SOCIAL., SALA, COPA, COZ., EDIC., CHURRASQ., WC., MAIS 1 QTO., GARAG. 2 VAGAS, DEMAIS DEPEND., R\$ 340.000,00. .

SOBRADO JD. PARQUE S. PAULO 200m² SUITE MASTER, 2 QTOS., 2 SACADAS, SALAS ESTAR E JANTAR, WC SOCIAL, COZ. LAVABO, EDÍCULA, CHURRASQ., LAVANDERIA, GARAG. 2 VAGAS COBERTAS, 4 VAGAS DESCOBERTAS, SOBRA TERRENO, LOTE 504m² VALOR 850.000,00.

SOBRADO NOVO MOBILIADO NO PARQ. SÃO PAULO, 140m² SUITE COM SACADA, 2 QTOS., WC., SOCIAL, COZ., SALA ESTAR/JANTAR EDÍCULA, C/ CHURRASQ.; E LAVAND., COBERTAS, ESPAÇO NO FUNDO GARAG., 2 VAGAS, R\$ 480.000,00.

SOBRADO NOVO NO COUNTRY, 120m², SUITE, 2 QTOS., WC. SOCIAL SALA, COPA, COZINHA, LAVABO, LAVAND., CHURRASQ., GARAGEM 2 VAGAS, R\$ 400.000,00.

SOBRADO NOVO PIONEIROS CATARINENSE - 120m² ESQUINA, SUITE, 2 QTOS, WC. SOCIAL, DEMAIS DEPEND., LAVABO, GARAG., 2 VAGAS, COM SOBRA DE TERRENO, R\$ 400.000,00

SOBRADO JD. NOVO MILENIO, 180m², SALA ESTAR E JANTAR, COSINHA PLANEJADA, EDÍCULA, WC., C/ MOVEIS PLANEJADOS , SUITE MASTER C/ SACADA, MAIS 2 QTOS., WC., SOCIAL, GARAGEM 2 VAGAS, AC., TROCA, 2 APTOS., OU CASAS, R\$ 600.000,00. NÃO FINANCIA.

SOBRADO NOVO JD. FLORENÇA, prox. univel 3 qtos., demais depend., garagem, 1 vaga, aceita troca por terreno igual ou menor valor, R\$ 230.000,00.

SOBRADO NOVO PQ. SÃO PAULO SUITE, 2 QTOS., C/ SACADA, DEMAIS DEPEND. GARAG. 2 VAGAS, EDÍCULA C/ CHURRASQ. ESPAÇO NOS FUNDOS 5 MINUTOS DO CENTRO, R\$ 350.000,00

TERRENO CENTRO C/ CASA DE MADEIRA BEM CONSERVADA RUA 7 DE SETEMBRO 12x35 R\$ 420.000,00, AC. PERMUTA, OU CHACARA NO LAGO AZUL MENOR VALOR.

TERRENO PARQ. SÃO PAULO 12X48 576m² COM DUAS CASAS UMA-DE MADEIRA E UMA DE ALVENARIA BEM LOCALIZADO, R\$ 265.000,00 ESTUDA PROPOSTA

IMPERDÍVEL - TERRENO NO CENTRO, - COMERCIAL OU RESIDENCIAL RUA CUIABÁ N° 2594 - 14X30 = 420m² OCUP. 50% PODE CONST. ATÉ 4 PAVIMENTOS COM CASA DE MADEIRA R\$ 590.000,00.

TERRENO NO PARQUE SÃO PAULO, A UMA QUADRA DA IGREJA CATÓLICA 12X37 = 444m² C/ 2 CASAS UMA DE MADEIRA E OUTRA DE ALVENARIA, R\$ 350.000,00.



# Presença

## imóveis

CRECI J04494

**Av. Assunção, 103 - Alto Alegre - (45) 3096-2020**



### APARTAMENTOS

- R\$ 95 mil + parcelas – Res. Altenburg** country 2 quartos sala cozinha planejada banheiro, 1 vaga de garagem.
- R\$ 155 mil – Ed. Kunz** Rua Tinguis com 2 quarto, sala, cozinha, bwc, 1 vaga de garagem.
- R\$ 162 mil – Ed. Kunz** Rua Tinguis com 2 quarto, sala, cozinha, bwc, 2 vaga de garagem.
- R\$ 180 mil – Ed. Jardim dos Ipês** Jd Cristal Rua Padre Ricardo com 2 quartos, sala, cozinha, sacada com churrasqueira 1 vaga de garagem.
- R\$ 180 mil - Ed. Hyde Park** - Neva Rua Marechal Deodoro 2 qtos, Sala 2 Ambientes, Cozinha planejada, Área de Serviço, BWC com armário com 1 vaga de garagem.
- R\$ 191 mil - Ed. Silver Tower - Pq São Paulo** valores á partir de 191 mil opção para 2 vagas de garagem, planta com 1 suíte + 1 qto e 1 suíte + 2 qtos.
- R\$ 200 mil – Ed. Villares – Pacaembu** com 2 quartos, sala, cozinha e banheiro, 1 vaga de garagem.
- R\$ 242 mil - Ed. Grand Hudson** – Alto Alegre Rua Paraguai, 431, planta 4, 1 suíte+ qtos, 2 vagas de garagem, sacada com churrasqueira.
- R\$ 550 mil – Ed. Grand Ville** Centro Rua Minas Gerais, 1 suíte com hidro + 2 qtos, sala 3 ambiente, sacada com churrasqueira, 2 vagas de garagem.

### CASAS

- R\$ 150 mil – Florais do Paraná** Rua Antonio Pexe 3 qtos, sala, cozinha, WC garagem para 2 carros.
- R\$ 165 mil – Florença** Rua Clevelandia 3 quartos, sala, cozinha, WC, 2 vagas de garagem casa esquina.
- R\$ 160 mil – Angra dos Reis** Rua Tupis com 2 qtos, sala, cozinha, WC, 2 vagas de garagem.
- R\$ 165 mil – Angra dos Reis** Rua Carajás com 2 qtos, sala, cozinha, WC, 2 vagas de garagem.
- R\$ 180 mil – Angra dos Reis** - Rua Alcides da Costa Ribeiro 1st +1 qtos Sala, cozinha, área de Serviço, WC, com 1 vaga de garagem.
- R\$ 180 mil – Faculdade** Rua Prates com 2 qtos, Sala, cozinha, WC com 2 vaga de garagem, 150 m² área construída, 448 m² terreno casa de madeira.
- R\$ 185 mil – Angra dos Reis** Rua Carajás com 3 qtos, sala, cozinha, WC, 2 vagas de garagem.
- R\$ 185 mil – Floresta** casa com 1suíte + 2 quartos, sala ,cozinha e banheiro 1 vaga de garagem.
- R\$ 190 mil – Floresta** Rua João de Barro com 3 qtos, sala, cozinha, área de serviço, WC com 264 m² terreno.
- R\$ 190 mil – Santa Maria** – casa em madeira com 2 quartos e demais dependência terreno 300 m², vende ou troca por imóvel em Cascavel.
- R\$ 190 mil – Santa Cruz** Rua Itaquiatiara casa com 1 suíte, 2 qtos, sala, cozinha, WC social, lavanderia 68 m² com churrasqueira nos fundos.
- R\$ 210 mil – Terra Nova Cascavel 1** Rua Av. das Torres com 1 suíte, 2 qtos, cozinha, 2 vagas de garagem com 67 m².
- R\$ 215 mil – 14 de Novembro** casa mista com 3 quartos, sala, cozinha, WC, garagem para 2 carros.
- R\$ 215 mil – Canadá** casa em condomínio Alto do Canadá, suíte, 2 qtos, sala e cozinha conjugada com 85,7 m² construída.
- R\$ 240 mil – Terra Nova Cascavel 1** Rua Av. das Torres com 1 suíte, 2 qtos, cozinha, 2 vagas de garagem com 67 m² + ampliação.
- R\$ 260 mil – Faculdade** Rua administração casa em madeira com terreno de 364 m².
- R\$ 480 mil – Angra dos Reis** – Rua Tupinambás casa com piscina, banheira com hidro, edícula com churrasqueira, 1 suíte + 2 quartos.
- R\$ 680 mil – Pq São Paulo** - Rua Joaquim Távora casa com sala comercial com 3 qts, 2 salas 02 wc, área de laser, imóvel com 708 m².
- R\$ 850 mil - Alto Alegre** -Rua Fagundes Varela com 1 St + 2 qtos, closet com armários , sala estar, sala de TV com painel, cozinha Planejada com fogão cook top, área de serviço, WC Social, com 4 vagas de garagens possui área de lazer com churrasqueira, armários, fogão, forno, bancada em granito, quarto para visita, banheiro, aquecimento solar em todos os pontos inclusive piscina, com 300 m² de área construída e 585 m² de área do terreno

### TERRENOS

- R\$ 110 mil – Veneza** Rua França entre as Ruas Lisboa e Madrid, medindo 12x30 = 360m²
- R\$ 120 mil - Morumbi** Jd Mantovani total de 200 m² com medindo de 10 x 20 m² .
- R\$ 180 mil - Morumbi** Jd Mantovani total de 500 m² são 2 terrenos 20 x 25 m².
- R\$ 210 mil – Florais do Paraná** 500 m² 20 x 25 m.
- R\$ 285 mil – Canadá** 432 m² 12 x 30,5 m lado esquerdo, 12 x 41,5 lado direito.
- R\$ 380 mil – Centro** Rua Visconde do Rio Branco 15 x 43 m terreno com kitnetes.
- R\$ 420 mil - Neva** Rua Osvaldo Cruz área total de 687,5 m² com medidas de 12,5 x 55 m
- R\$ 550 mil – Centro** Rua Antonina terreno área total de 451,2 m² 12 x 37,6 m².
- R\$ 620 mil – São Cristóvão** Rua Estilac Leal, terreno com 7 kitnetes construídas e alugadas medindo 600 m² total.

### COMERCIAIS

**R\$ 980 mil – BARRACÃO PARA SUPERMERCADO** Sala comercial térrea, com aproximadamente 600 m², contendo 02 banheiros privativos com vestiários e 02 banheiros sociais, com espaço para depósito. Sobreloja com aproximadamente 250 m² contendo 03 quartos, 01 suíte, banheiro social, sala de estar, cozinha, lavanderia, área de lazer com churrasqueira e sótão com aproximadamente 100 m². Área total construída de aproximadamente 950 m², toda em alvenaria

### SOBRADOS

- R\$ 280 mil – Padovani** Rua Elias Maximiliano com 1 Suíte com sacada + 2 qtos, sala, cozinha área de serviço, WC com 2 vaga de garagem possui Edícula com 140 m² de área construída e 125 m² de área do terreno.
- R\$ 320 mil – Porto Seguro** Rua Euvira com 3 quartos, sala, cozinha, área de serviço, WC, lavabo 01 vaga de garagem 104 m² área construída.
- R\$ 470 mil – Porto Seguro** Rua Mario Miguel de Melo 1 suíte + 2 qtos, sala, cozinha, área de serviço garagem para 2 carros com 142 m² área construída.
- R\$ 520 mil – Centro** Rua Paraná Com 1 Suíte com sacada + 2 qtos, Sala 2 ambientes, cozinha, área de Serviço, WC social, lavabo com 2 vagas de garagem 130 m² de área construída.
- R\$ 900 mil – Canadá** Rua São Borja com 1 suíte máster, demi-suíte, sala de estar, sala de jantar, cozinha com móveis planejados, edícula com churrasqueira, quarto e banheiro, piscina, garagem para 4 carros 490 m² de terreno.
- R\$ 1.190.000,00 – Tropical** Rua Jataí com 1 suíte simples, 3 quartos, cozinha planejada, sala de estar, sala de jantar, sala de TV, escritório, depósito, edícula, lavanderia garagem para coberta para 2 carros com 304 m² de área construída.

### LOCAÇÃO

- SALAS COMERCIAIS** – Universitário medindo 94m², 79m², 63m² EXCELENTE LOCALIZAÇÃO, valores a negociar.
- SALA COMERCIAL** – Rua Recife próximo clube Comercial 140 m² R\$ 2.100,00
- R\$ 4.000,00 COMERCIAL** – BARRACÃO Rua Belo Horizonte Centro com 250m² área total.
- R\$ 590,00 – APTO** – HYDE PARK Rua Marechal Floriano 3 quartos, sala, cozinha, banheiro 1 vaga de garagem.
- R\$ 600,00 – APTO** – HELENA GURGACZ – FAG com 2 quartos, sala, cozinha e banheiro 1 vaga de garagem.
- R\$ 650,00 – APTO** - ED.VILLARES – PACAEMBU com 3 quartos, sala, cozinha, banheiro 1 vaga de garagem.
- R\$ 750,00 APTO** - ED. ESTRELA na Av. Brasil Centro com 1 St + 2 qtos, sala 2 Ambientes, cozinha, área de serviço, WC condomínio aproximado R\$ 50,00, SEM GARAGEM.
- R\$ 650,00 APTO** – ED. MARIO COPACHINSKI Rua Amarildo Passos FAG 1 suíte + 1 qto, sala, cozinha, banheiro e 1 vaga garagem.
- R\$ 780,00 APTO** – ED. SIRIUS – MARIA LUIZA com 2 quartos cozinha planejada, sacada com churrasqueira, área de serviço.
- R\$ 900,00 APTO** – GERNERAL OSORIO – PQ SÃO PAULO com 2 quartos sala 2 ambientes, sacada com churrasqueira 1 vaga de garagem.
- R\$ 1.200,00 APTO**- SAN MARINO – CENTRO 1 suíte 2 quartos, cozinha planejada, banheiro com armário 1 vaga de garagem.
- R\$ 1.590,00 APTO** - ED. BARCELONA Rua Rio de Janeiro centro com 1 St + 2 qtos, sala 2 ambientes, cozinha, área de serviço, WC com 2 vagas de garagem, condomínio aproximado R\$ 300,00
- R\$ 2.500,00 APTO** – ED. CASABLANCA Rua Mato Grosso Centro com 3 suítes + 1 qto, sala 2 ambientes, cozinha planejada, área de lazer com churrasqueira, 3 vagas de garagem.
- R\$ 700,00 CASA** – Rua Plínio Salgado Neva casa com 1 suíte + 3 quartos, sala, cozinha, garagem para 2 carros.
- R\$ 1.600,00 SOBRADO** – Rua Costa e Silva, 1 suíte com closet + 2 quartos, sala de estar e jantar, cozinha, lavanderia, churrasqueira e garagem para 3 carros.

## DESTAQUES



**ED. VILLARES - PACAEMBU**  
**200 MIL 2 E 3 QUARTOS**



# IMOBILIÁRIA SECURITÁ

45 3037-5323 45 9972-8153

www.imobiliariasecurita.com.br

Rua Rio de Janeiro, 552, Centro, Cascavel/PR



CASAS	
CANCELLI. 3suítes, 3qts, 04 garagens. Rua Elizeu do Prado.....	R\$15.000.000,00
CENTRO. Suíte, 2quartos,02garagens, piscina, sauna.Rua Rio de Janeiro.....	R\$1.100.000,00
MARIA LUIZA. 03suítes, 01quarto, 05 vgs de garagem. Rua Cuiabá.....	R\$1.000.000,00
TROPICAL. 02 demisuítes, suíte, piscina e 05 garagens.Rua Jataí.....	R\$970.000,00
CENTRO. 04quartos,02 vgs de garagem.Rua Antonina.....	R\$900.000,00
NOVA YORK. Suíte, 2quartos, 04 vgs de garagem.Rua Carlos Chagas.....	R\$870.000,00
NEVA. 02 suítes,02 quartos,04 vgs de garagem.Rua Marechal Floriano.....	R\$770.000,00
CENTRO.suíte,02quartos, 02 vgs de garagem.Rua Marechal Deodoro.....	R\$750.000,00
TROPICAL.suíte, 3quartos, 03 vgs de garagem.Rua Jataí.....	R\$650.000,00
COUNTRY. Suíte,2quartos,02 vgs de garagem.Rua Vicente Machado.....	R\$600.000,00
TROPICAL. Suíte, 02quartos, 05 vgs de garagem. Rua João de Mattos.....	R\$600.000,00
PACAEMBU.02suítes, 02 qtos,04 garagens. Rua Bartolomeu de Gusmão.....	R\$560.000,00
ANGRA DOS REIS. Suíte máster,02quartos, 04 garagens. Rua Tupinambá.....	R\$500.000,00
UNIVERSITÁRIO.suíte, 3quartos,03vgs de garagem.Rua Oliva.....	R\$450.000,00
CIDADE VERDE. Imóveis em um mesmo lote. Rua Antonio Kucinski.....	R\$450.000,00
TROPICAL. 3quartos, garagem. Rua São Lucas.....	R\$380.000,00
CENTRO. 03quartos, 02 vgs de garagem.Rua Francisco Beltrão.....	R\$380.000,00
CANCELLI. 03quartos,02 vgs de garagem.Rua Natalicio Florentino.Alves.....	R\$380.000,00
PARQUE VERDE. Suíte, 2quartos, 03 vgs de garagem.Rua Cipreste.....	R\$350.000,00
CANADÁ. Suíte, 02 quartos,garagem. Rua Itaquí.....	R\$350.000,00
CORBELIA. Suíte, 03 quartos, 03 garagens. Rua do Lírio.....	R\$350.000,00
SANTA HELENA. Suíte,02quartos,03garagens. Av.Rio Grande do Sul.....	R\$340.000,00
COND.SANTA HELENA.suíte, 02 quartos, piscina.Rua Pacu.....	R\$320.000,00
CIDADE VERDE. Suíte, 02quartos,02 garagens.Rua Cambará.....	R\$320.000,00
SANTA TERESA. 03quartos,02 vgs de garagem.Rua Tapajós.....	R\$300.000,00
JD. UNIVERSITÁRIO. 3quartos, garagem. Rua Academia.....	R\$299.900,00
FACULDADE. Suíte, 2quartos, 2vgs de garagem. Rua Engenharia.....	R\$290.000,00
NEVA. Suíte, 01 quarto, 02 vgs de garagem. Rua Marechal Floriano.....	R\$280.000,00
MARIA LUIZA. 02 quartos, garagem. Rua Pedro Carlos Neppel.....	R\$275.000,00
GUARUJÁ. 2 suítes,2quartos,2 vagas de garagens.Rua das Azaléias.....	R\$260.000,00
NOVA YORK. Suíte,01quarto, 01 vg de garagem.Rua Catanduvas.....	R\$260.000,00
SANTA CRUZ. Suíte, 2quartos, 02 vgs de garagem. Rua Tixicaos.....	R\$250.000,00
ANGRA DOS REIS. Suíte, 2quartos, 02 vgs de garagem.Rua Tupinamba.....	R\$225.000,00
CANADÁ. Suíte,02 quartos, 02 garagens. Rua Acquilino Massochin.....	R\$212.000,00
ANGRA DOS REIS. 3quartos,02 vgs de garagem. Rua Tupis.....	R\$209.000,00
NEVA. 03quartos,garagem.Rua Visconde do Rio Branco.....	R\$200.000,00
INTERLAGOS. Suíte, 02quartos, garagem. Rua Thomas Edison.....	R\$200.000,00
ANGRA DOS REIS. 03 quartos, garagem descoberta.Rua Tupis.....	R\$195.000,00
BRASILIA. 2quartos, 04 vgs de garagem. Rua Procópio Ferreira.....	R\$190.000,00
FLORENÇA. Suíte, 02quartos, 02vgs descobertas. Rua Campo Grande.....	R\$190.000,00
JD.CLARITO. 3quartos,02 vgs de garagem. Rua Galo da Serra.....	R\$190.000,00
CANDIDO RONDON. Suíte, 2quartos, 02 garagens. Rua Francisco Assis.....	R\$180.000,00
BRASMADEIRA. Suíte, 02quartos, 03garagens. Rua Tomas Edison.....	R\$180.000,00
STAFELICIDADE.suíte, 1quarto, garagem. Rua Cb. Manoel Biri de Aguiela.....	R\$170.000,00
FLORAIS DO PR. 03quartos, 02 garagens. Rua Adelaide B.Cruz.....	R\$170.000,00
ANGRA DOS REIS. 03 quartos, garagem.Rua Carajás.....	R\$170.000,00
PERIOLLO. 03quartos, garagem. Rua Copacabana.....	R\$170.000,00
MORUMBI. 3quartos,03 vgs de garagem.Rua São Roque.....	R\$170.000,00
PRESIDENTE.3quartos, 02 vgs de garagem.Rua David Mascarello.....	R\$170.000,00
ANGRA DOS REIS. 02 quartos, 02 vgs de garagem. Rua Carajás.....	R\$165.000,00
ANGRA DOS REIS. 02quartos, 02 vgs de garagem.Rua Tupis.....	R\$165.000,00
PADOVANI. 03quartos, garagem. Rua Domingos Conceição Lopes.....	R\$165.000,00
BRASMADEIRA. 03quartos,garagem.Rua Antonio Conradi.....	R\$165.000,00
BRASMADEIRA. 02quartos,garagem. Rua Osvaldo Dalloglio.....	R\$160.000,00
GUARUJA. 04 quartos,02 vgs de garagem. Rua Açucenas.....	R\$150.000,00
INTERLAGOS. 03quartos, garagem. Rua Grahambell.....	R\$140.000,00
TARUMÁ. 2quartos, garagem. Rua Socrates.....	R\$145.000,00
MORUMBI. 3quartos,garagem.Rua Clovis Juliano Bonato.....	R\$145.000,00
MORUMBI. Frente p/Rua, 02quartos, garagem descoberta.Rua MonteNegro.....	R\$145.000,00
PERIOLLO. 2quartos,garagem.Rua Serra do Boi.....	R\$145.000,00
MORUMBI. (frente) 02quartos, garagem.Rua Lagoa Bonita.....	R\$145.000,00
MORUMBI. 02quartos, garagem descoberta. Rua São Roque.....	R\$140.000,00
FLORESTA. 2quartos 02 vgs de garagem descobertas. Rua dos Pardais.....	R\$140.000,00
PERIOLLO. Res. Copacabana - 02 quartos, garagem. Rua Haiti.....	R\$135.000,00
MORUMBI. (fundos) 02quartos, garagem. Rua Lagoa Bonita.....	R\$130.000,00
INTERLAGOS. Lot.Barcelona. 2quartos, garagem. Rua Olivedo.....	R\$130.000,00
MORUMBI. 02quartos, garagem descoberta. Rua Monte Negro.....	R\$125.000,00
NOVA ITALIA. 2quartos, garagem. Rua Milão.....	R\$120.000,00
INTERLAGOS. Suíte, 03quartos,02 vgs de garagens.Rua Gonzaguinha.....	R\$120.000,00
BRASILIA. 2quartos, garagem. Rua Lupicínio.....	R\$107.000,00

ED.SAN FERNANDO.suíte, 2quartos,02 garagens. Rua Souza Naves.....	R\$350.000,00
ED.LAGUNA.suíte, 2quartos, garagem.Rua Treze de Maio.....	R\$349.000,00
ED.VITA REALE. Suíte, 2quartos, garagem.Rua Antonina.....	R\$346.143,00
ED.VALPARAISO. Suíte, 01quarto, 01 vg de garagem. Rua Pernambuco.....	R\$340.000,00
ED.ILE DE FRANCE.suíte,02 quartos,garagem.Rua Mato Grosso.....	R\$335.000,00
ED.VISCONDE DE MAUÁ. Suíte, 02quartos,garagem.Rua São Paulo.....	R\$330.000,00
EDSOLYFRAN. (apto 71) 02suítes, 01 quarto, garagem.Rua Paraná.....	R\$317.500,00
RES.SÃO BENTO. Demi suíte, suíte, 01 quarto,02 vagas de garagem.Rua Padre Ricardo esquina c/ Presidente Kennedy.....	R\$310.000,00
ED.QUINTO ANDREIS. suíte,2quartos,garagem.Rua Eng.Teodoro Sampaio.....	R\$296.881,00
RES.SONATA. suíte,01 quarto,garagem.Rua Marechal Floriano.....	R\$295.000,00
ED.QUINTO ANDREIS. suíte,2quartos,garagem.Rua Eng.Teodoro Sampaio.....	R\$260.411,50
CURITIBA RESIDENCE. 02 quartos,garagem.Rua Curitiba.....	R\$260.832,00
ED.LAGUNA.2quartos, 02 vgs de garagens. Rua Treze de Maio.....	R\$259.000,00
LACUSTRE II. Suíte, 02 quartos, garagem. Rua Santos Dumont.....	R\$252.000,00
RES.ESPANHA. (frente). Suíte,01 quarto 02 garagens.Rua Mar. D. Fonseca.....	R\$244.398,67
ED.HANNOVER. 02quartos, garagem. Rua Manaus.....	R\$250.000,00
ED.VALENCE. 02quartos, garagem. Rua Mar.Candido Rondon.....	R\$244.398,67
VILLA DI NAPOLI. 3quartos,02 vgs de garagem.Rua Osvaldo Aranha.....	R\$240.000,00
ED.FLORENZA. 03quartos, garagem. Rua João Arquelau Soares.....	R\$240.000,00
RES.ESPANHA. suíte,01quarto,02 garagens. Rua Marechal Deodoro.....	R\$240.000,00
ECOVILLE. 02quartos, garagem. Rua Manaus.....	R\$240.000,00
RES.VEREDAS. 02 quartos,garagem.Rua Castro Alves.....	R\$235.000,00
RES. ESPANHA.(fundos)Suíte, 1 quarto, 02 garagens. Rua Mar.D.Fonseca.....	R\$230.000,00
ED.ANA VITÓRIA. 02quartos, garagem.Rua Treze de Maio.....	R\$225.000,00
RES.GARDEN CLUB. Suíte,02 quartos,garagem. Rua Alberi A.Richard.....	R\$224.000,00
ED.RIO DA PRATA. 03quartos, garagem. Rua Uruguai.....	R\$220.000,00
ED.PRES.COSTA E SILVA.02quartos,garagem.Rua Pres.Costa e Silva.....	R\$219.870,00
SOUZA DOURADO II. 3quartos,garagem.Rua Curitiba.....	R\$220.000,00
ED.SOLYFRAN (apto14) 2quartos, garagem. Rua Paraná.....	R\$209.765,00
RES.AMAZONIA. suíte,01 quarto, sacada,garagem. Rua Manaus.....	R\$200.000,00
RES.CHAMPAGNAT. 2quartos, garagem. Rua Emiliano Afonso Silva.....	R\$200.000,00
SOUZA DOURADO II. 2quartos, garagem. Rua Curitiba.....	R\$200.000,00
ED.SOLYFRAN (apto11) 1quarto, garagem. Rua Paraná.....	R\$197.675,00
ED.ANA VITÓRIA. 02quartos, garagem.Rua Treze de Maio.....	R\$195.000,00
ED.FLAMBOYANT RESIDENCE. 02quartos,garagem.Rua Flamboyant.....	R\$194.838,00
ED.QUINTO ANDREIS. suíte,2quartos,garagem.Rua Eng.Teodoro Sampaio.....	R\$187.575,00
ED.PARNANGUARA. 02 quartos, garagem descoberta. Rua Paranaguá.....	R\$185.900,00
MARIO COPACHINSKI. Suíte, 01quarto, Garagem.Rua Amarildo Passos.....	R\$183.425,00
ED.PRESIDENTEJK. 02quartos, garagem.Rua Pres. Juscelino Kubitschek.....	R\$180.000,00
RES.RIVIERA. 2quartos,garagem. Rua Pernambuco.....	R\$175.000,00
AMAZÔNIA. Suíte, 01 quarto, garagem. Rua Manaus.....	R\$175.000,00
ED.GÉNOVA. Suíte, 01 quarto. Travessa Cristo Rei.....	R\$172.000,00
ED.MORADA DO SOL.02quartos, garagem. Rua Jorge Lacerda.....	R\$160.000,00
RES.FLORENÇA. 3quartos, garagem. Rua Bororós.....	R\$160.000,00
ED.LORIENT. 02 quartos, garagem.Rua Cristo Redentor.....	R\$160.000,00
GUARUJÁ. 03 quartos,garagem.Rua Samambaias.....	R\$150.000,00
RES.ALTO DA FAG.suíte,garagem.Rua João Kuloski.....	R\$140.000,00
VILLA GRAMADO. 03 quartos, garagem. Rua Paranaival.....	R\$135.000,00
RES.PALMEIRAS. 02quartos,garagem.Rua Cipreste.....	R\$135.000,00
PARQUE DAS AVES.03quartos,garagem. Rua Julio Szymanski.....	R\$130.000,00
ED.WEBBER II. 02quartos,garagem.Rua Venezuela.....	R\$130.000,00

COMERCIAL	
TOLEDO. Area de terras urbanas c/ 10.342,64m² - Grande Oportunidade.....	R\$2.000.000,00
CENTRO. Prédio Comercial c/ 880.00m² c/ 02 pisos. Rua Rio de Janeiro.....	R\$1.800.000,00
PQ.SÃO PAULO. Barracão c/1.213m². Rua Aracy Tanaka Biazetto.....	R\$1.700.000,00
PACAEMBU. c/1360,20m² - com benfeitorias.Rua Medianeira.....	R\$1.200.000,00
SANTA FELICIDADE. Barracão c/ 960m² - Rua José Hermito de Sá.....	R\$980.000,00
PQ.SÃO PAULO. Casa c/ várias salas comerciais. Rua Joaquim Távora.....	R\$680.000,00
CENTRO. Sala Comercial c/ 78,00m² e mezzanino. Rua Souza Naves.....	R\$190.000,00

TERRENOS	
CANCELLI. c/ 24.000m². Rua Elizeu do Prado.....	R\$15.000.000,00
AREA DE TERRAS EM TOLEDO. c/ 1.172,00m² - Av Parigot de Souza.....	R\$2.600.000,00
CENTRO. Terreno de 1.120m²(02 lotes)c/ edificação.Rua Antonina.....	R\$1.550.000,00
FAG. c/ 2.160m² - Lotes 11/12/13 - Rua Anibal Cury.....	R\$1.380.000,00
S. CRISTOVÃO. Área de Terras c/1.772,82m² Rua Jacarezinho/Marginal.....	R\$1.200.000,00
S. CRISTOVÃO. Área de Terras c/1.537,19m² Rua Jacarezinho/Marginal.....	R\$1.100.000,00
COQUEIRAL. c/ 673,92m² - Rua João Lili Ciríco.....	R\$800.000,00
PACAEMBU. c/ 429m² - (13 x 32,5m) - Rua Rocha Pombo.....	R\$740.000,00
SÃO CRISTOVÃO. c/ 775m² - (15,50 x 50m) Rua José Bonifácio.....	R\$600.000,00
ALTO ALEGRE. c/649m² (26m x 25m de fundo) Rua Casemiro de Abreu.....	R\$484.900,00
LOT.CHRISTINA. c/ 739m² (12 x 61m) Rua Princesa Isabel.....	R\$440.000,00
FAG. c/ 612,5m² - (17,5m x 35m) - Rua Tersilio Saugo.....	R\$350.000,00
PQ.SÃO PAULO. c/ 590,00m² - Rua Cassiano Jorge Fernandes.....	R\$325.000,00
COQUEIRAL. Lote c/ 715m²(13x55m) - Rua Gramado.....	R\$320.000,00
SÃO CRISTOVÃO. c/ 540m² - 13,5 x 40m. Rua Abaete.....	R\$300.000,00
PIONEIROS. c/ 472,81m² - Rua Santa Clara.....	R\$250.000,00
CATARATAS. Cond.Jardim Botânico - Terrenos à partir de.....	R\$250.000,00
BRASILIA. c/ 437,50m² - (12,5 x 37m) Avenida Europa.....	R\$215.000,00
PERIOLLO. c/ 520m² - (13 x 40m) Rua Haiti.....	R\$210.000,00
PIONEIROS CATARINENSE. c/ 320m²(08 x 40m) Rua Santa Rosa.....	R\$200.000,00
LOT.CHRISTINA. c/360m²(12x30m) Rua Princesa Isabel.....	R\$200.000,00
JD.COLMEIA. c/ 600m² (12x50m) Rua Serra dos Andes.....	R\$180.000,00
LOT.SANTA CATARINA. c/ 420m² - (12 x 30m) - Rua Videira.....	R\$180.000,00
CANCELLI. c/ 360m² - Rua Mário C. Martins.....	R\$170.000,00
ALTO ALEGRE. c/540m² - Rua Roni Sperotto.....	R\$170.000,00
SANTO ONOFRE. c/ 1056m² - (11x 96m) - Rua Mawes.....	R\$160.000,00
SALTO CAXIAS.c/ 2.092,00m² - Condomínio Plantar Rua B.....	R\$160.000,00
GUARUJÁ. c/ 420m² - (12 x 35m). Rua Girassol.....	R\$150.000,00
ESMERALDA.c/ 456m² - (12 x 38m) - Rua Ametista.....	R\$130.000,00
JD.PALMEIRAS. c/ 360,00m² - (17x11,50m) - Rua Belo Horizonte.....	R\$130.000,00
MORUMBI. c/ 450,00 m² - Rua Monte Negro.....	R\$130.000,00
FLORAIS DO PARANÁ. Lotes c/ 250m² (10 x 25m). A partir de.....	R\$87.000,00
LOT. ECO PARK. Lotes c/ 200m² - (10x20m). Rua Lagoa Mangaba à partir.....	R\$67.000,00
BOA VISTA APARECIDA. Lotes c/1.800metros. Loteamento Beira Lago.....	R\$45.000,00

CHÁCARAS / SÍTIOS	
AREA DE TERRAS com 15,72 alqueires-Próximo ao Parque Verde.....	R\$23.400.000,00
STA TEREZA. Área de Terras c/ 10 alqueires - próx. Br 277 -Km 610.....	R\$3.700.000,00
PORTO BARREIROS. c/ 38 alqueires paulista. Passo das Flores.....	R\$3.500.000,00
FAZENDA ANDRADA. c/ 23 alqueires, Rio Sallinho.....	R\$3.450.000,00
SÃO FRANCISCO LOPEI. c/30.822m² atrás do Posto Rosário.....	R\$2.500.000,00
GUARAPUAVA. Área c/ 17.000 m². Jardim Aeroporto.....	R\$2.100.000,00
NOVO HORIZONTE. c/ 10 alqueires.Entre Cascavel e Espigão Azul.....	R\$2.100.000,00
SANTA TERESA. Fazenda Marca Eva c/ 16,70 alqueires.....	R\$1.700.000,00
BOA VISTA APARECIDA. c/ 4,3 alqueires. Salto Caxias.....	R\$1.500.000,00
CHÁCARA c/ 21.000 m² - próximo ao rio.Estrada Rio da Paz.....	R\$670.000,00
CHÁCARA c/ 21.000 m² - antes do pesqueiro, Estrada Rio da Paz.....	R\$650.000,00
SÍTIO EM SÃO FRANCISCO. c/ 5 alqueires, distrito de Santa Tereza.....	R\$500.000,00
VILA TRÊS PINHEIROS. c/ 7,7alqueires. Santa Lucia.....	R\$350.000,00
BOA VISTA APARECIDA. c/2.400 m² - Cond.Village - Rua 02.....	R\$350.000,00
COLONIA BARREIRO. c/ 20.000m² - Fica à 9 km de Cascavel.....	R\$240.000,00
BOA VISTA APARECIDA. Lot. Machado de Ouro. Linha Tigrinho à partir.....	R\$47.000,00

LOCAÇÃO	
APARTAMENTO	
ED.VINICIUS. suíte, 02quartos, garagem.Rua Paraná.....	R\$1.250,00
ED.TORRES CLARAS. 3quartos, garagem. Rua Cuiabá.....	R\$850,00
ED.MARCIA REGINA. 02quartos,garagem. Rua Marcia Regina.....	R\$680,00
ED.ESMERALDA. 02quartos,garagem.Rua Turqueza.....	R\$650,00
ED. CATARATAS. 2quartos, garagem. Rua Alba Vieira.....	R\$600,00
RES.JOÃO DE BARRO. 02 quartos, garagem. Rua Carlos Bartolomeu Cancelli.....	R\$480,00
NOVA CONQUISTA. 02 quartos, garagem. Rua Tamoios.....	R\$480,00
SOBRADO	
TROPICAL. 1ª Locação-Suíte máster, 2 demi, edícula, 3 garagens.R.Bavínia.....	R\$2.500,00
PADOVANI. 02 Suítes, 01quarto, 02 garagens. Rua Cap.Danilo Paladino.....	R\$1.100,00
SANTO ONOFRE. Suíte, 02 quartos, garagem. Rua Tapajós.....	R\$850,00
CASA	
SANTA FÉ. 02 quartos, garagem. Rua Olga Elisa Colombo Bortollo.....	R\$600,00
TERRENO	
Com 988m² - Rua São Paulo em frente a Mecânica Prado.....	R\$2.300,00
SALA COMERCIAL	
TURISPARK. Sala comercial c/ 130m², esquina. Rua Filosofia.....	R\$1.800,00
TURISPARK. Sala comercial c/ 130m², meio de quadra. Rua Filosofia.....	R\$1.600,00
CENTRAL PARK. c/ 44m² - Avenida Brasil.....	R\$600,00
ED.SAN FERNANDO. c/ 78m² - Rua São Paulo.....	R\$500,00



<sup>45</sup> 3037-5323 <sup>45</sup> 9972-8153  
www.imobiliariasecurita.com.br



Rua Rio de Janeiro, 552, Centro, Cascavel/PR



## Recanto Tropical



**SOBRADO**  
208m<sup>2</sup>  
Alto padrão  
Suíte  
2 Demi suíte



**CONSTRUTORA ACM**

## Floraís do Paraná

Casas com 64m<sup>2</sup>



**CONSTRUTORA ACM**





Curta nossa Fan Page e compartilhe as novidades.

Fique por dentro dos lançamentos do mercado imobiliário, com conteúdos sempre atualizados.



## APARTAMENTOS EM CONSTRUÇÃO

= ED. ELEGANCE. APTOS - Rua Dom Pedro II esq. Mato Grosso - CENTRO. - R1 - 16.347 - 2013

(02 APT° POR ANDAR), Com (240,02 vagas de garagem) - 01 suíte, 02 quartos, bwc social, sala p/ 2 ambientes c/, churrasqueira, lavabo, cozinha, área de serviço, bwc, área comum com piscina, salão de festa com espaço gourmet, Hall decorado, cameras segurança, medidor água individual poço artesiano. (LANÇAMENTO).

= ED. CONTEMPORANEAU. APTOS - Rua Rio de Janeiro - CENTRO. - R2 - 26.078 - 2011

(02 APT° POR ANDAR), Com (240,02 vagas de garagem) - 01 suíte c/ balcony, 02 quartos, bwc social, sala p/ 2 ambientes c/ balcony, churrasqueira, lavabo, cozinha, área de serviço, bwc, área comum com piscina, salão de festa com espaço gourmet, Hall decorado, câmeras segurança, medidor água individual poço artesiano.

= ED. PRIVILEGE. APTOS - Rua Mato Grosso - CENTRO. - R1 - 062.178-2010

(02 APT° POR ANDAR), Com (294,31M² 02 vagas de garagem) - 01 suíte máster, closet, 02 suítes, sala estar / jantar / espaço gourmet, sacada, lavabo, cozinha, lavanderia, dep. de empregada - Área comum c/ piscina adulto, piscina infantil, deck, Play Ground, fitness, sauna mini-quadr, salão de festas, cozinha gourmet, churrasqueira, sala de jogos, bicicletário.

= ED. INFINITY. APTOS - Rua Mato Grosso - CENTRO. - R1 - 44.306 - 2011

(04 APT° POR ANDAR), Com (164,271M²) 02 vagas de garagem) - 01 suíte, 02 quartos, Bwc social, sala p/ 2 ambientes c/ churrasqueira, cozinha, lavanderia. Área comum Hall decorado, salão de festa, espaço gourmet, churrasqueira, playground, quadra poliesportiva, poço artesiano.

= ED. SPLENDORE. APTOS - Rua Pedro Ivo - CENTRO. - R1 - 75.770 - 2012

(04 APT° POR ANDAR), Com (154,488,02 vagas de garagem) - 01 suíte, 02 quartos, Bwc social, sala p/ 2 ambientes c/ churrasqueira, cozinha, lavanderia. Área comum Hall decorado, salão de festa c/ cozinha, sala de jogos, piscina c/ deck, churrasqueira, poço artesiano.

### PRÉ - LANÇAMENTO

= ED. ABSOLUTE. APTOS - Rua Carlos de Carvalho - CENTRO. - R1 - 79.563 - 2014

(06 APT° POR ANDAR) - (DUAS OPÇÕES DE PLANTAS), 02 quartos, Bwc social, sala / cozinha / lavanderia. vaga de garagem. Área comum Hall decorado, 03 elevadores, salões de festa, churrasqueira e outros atrativos. EXCELENTE LOCALIZAÇÃO.

## APARTAMENTOS

= ED. SAINT MORITZ. APTO 8° ANDAR - Rua Minas Gerais, 2771 - CENTRO.

Com 318,74,02, 01 suíte máster, 01 suíte, 02 quartos (um c/ armário), Bwc social, sala estar / Bar c/ sacada, sala p/ 2 ambientes c/ sacada churrasqueira e armário, lavabo, cozinha e lavanderia (mobiiladas), dep. de empregada, 02 vagas de garagem, depósito.

= ED. COUNTRY VILLE RESIDENCE. APTOS - R. Jorge Samways. - FOZ DO IGUAÇU - R2 - 6012 - 1998

Com 425,312Mm² c/ 03 vagas de garagem - 256,4411m² c/ 03 vagas de garagem 240,0748m² c/ 2 vagas de garagem - 227,336m² c/ 02 vagas de garagem.

= ED. PORTO GENOVA. APTO 500 - Av. Visconde de Guarapuava, 4629 - CURITIBA - PR.

Com 602,02, 01 suíte máster (closets e bwcs feminino/ masculino), 02 suítes, terraço, rouparia, home Office, área social ampla c/ hall(galeria), sala jantar, cristaleira, living integrado ao estar intimo/ jardim de inverno, lavabo, copa c/ estar, churrasqueira (individual, cozinha espaçosa, lavanderia c/ quarto de secagem e varal, 02 dep. de empregada, 04 vagas de garagem, depósitos

= ED. ALTO DA NEVA. APTO 104 - Rua Osvaldo Cruz - NEVA.

Com 100,02, 02 quartos, Bwc social, sala p/ 2 ambientes c/ sacada e churrasqueira, cozinha e lavanderia (mobiiladas), 01 vaga de garagem. (ficam roupeiro, cama, paineis, bancada, box e armário)

= ED. ATLANTA. APTO 302 - Rua Pernambuco esq. c/ Salgado Filho - CENTRO.

Com 184,02, 01 suíte, 02 quartos, Bwc social, sala p/ 2 ambientes c/ sacada, cozinha, área de serviço, 02 vagas de garagem . R\$450.000,00.

= ED. BELVEDERE . APTO 16° ANDAR - Rua Presidente Bernardes, 2557 - CENTRO.

Com 162,02, 01 suíte (bwc c/ armário e box blindex), 02 quartos, Bwc social, (bwc c/ armário e box blindex), sala p/ 2 ambientes c/ sacada, cozinha c/ armários, lavanderia c/ armário, 01 vaga de garagem. R\$400.000,00.

= ED. CASA BLANCA . APTO 100 - Rua Mato Grosso, 1966 - CENTRO.

Com 192,38M². 01 suíte, 02 quartos, Bwc social, sala p/ 2 ambientes, lavabo, sacada, cozinha, lavanderia, dep. de empregada, 02 vagas de garagem, (armários 2 quartos e cozinha - tanque - pisos laminado / cerâmica). R\$ 380.000,00.

= ED. CASA BELLA. APTO 302 (DUPLEX)- R. Mato Grosso, 2002 - CENTRO.

Com 274,02, 01 suíte c/ sacada (fechada blindex), 02 quartos, bwc social, sala Tv sala p/ 2 ambientes c/ sacada (fechada blindex), lavabo, cozinha c/ armários, lavanderia, dep. de empregada, 02 vagas de garagem. R\$650.000,00.

= ED. GEMINI II. APTO 15° ANDAR- Rua São Paulo, 789 - CENTRO.

Com 240,02, 01 suíte máster, 02 quartos, Bwc social, sala p/ 2 ambientes c/ sacada, lavabo, sala jantar c/ sacada e churrasqueira, cozinha, lavanderia, dep. de empregada, 02 vagas de garagem. R\$750.000,00.

= ED. HELOISA. APTO 09, 5° ANDAR- Rua Pernambuco, 877 - CENTRO.

Com 148,42M². 01 suíte, 02 quartos, Bwc social, sala p/ 2 ambientes c/ sacada, cozinha, lavanderia, 01 vaga de garagem. (moveis fixos suíte, 01 quarto, cozinha e lavanderia planejadas - pisos laminado e cerâmica). R\$320.000,00.

= ED. IMPERATRIZ. APTO - Rua Olavo Bilac, 1319 - CENTRO.

Com 257,02, 01 suíte máster, 03 quartos, Bwc social, sala p/ 3 ambientes c/ sacada fechada Blindex, lavabo, cozinha, lavanderia, dep. de empregada, depósito, 02 vagas de garagem. (APTO MOBILIADO- AR SPLIT - PISO LAMINADO E GRANITO). R\$850.000,00.

= ED. ITÁ . APTO 51 (COBERTURA)- Rua São paulo, 1411 - CENTRO.

Com 253,56M². 01 suíte simples, 01 demi- suíte, 02 quartos, Bwc social c/ hidro, sacadas, sala p/ 3 ambientes, cozinha, área de serviço, despensa, depósito, varanda c/ espaço gourmet e churrasqueira, 02 vagas de garagem, R\$535.000,00.

= ED. ILLÊ DE FRANCE. APTO 1601 (MOBILIADO)- Rua Mato Grosso, 1680 - CENTRO.

Com 138,02, 01 suíte, 02 quartos, bwc social, sala p/ 2 ambientes c/ sacada, cozinha, lavanderia, 01 vaga de garagem. R\$380.000,00

= ED. MENPHIS. APTO 4° ANDAR - Rua Visconde de Guarapuava, 1477 - CENTRO.

Com 134,02, 01 suíte, 02 quartos, bwc social, sala p/ 2 ambientes, cozinha, lavanderia, 01 vaga de garagem. (semi mobiliado). R\$350.000,00.

= ED. MILÃO. APTO 302 - Rua Paraná, 5319 - CENTRO

Com 106,2M². 02 quartos, bwc social, sala p/ 2 ambientes c/ sacada, cozinha (mobiilado/ eletrodomésticos), lavanderia, 01 vaga de garagem. R\$300.000,00.

= ED. RESID. ROSEMOUNT APTO 1303- Rua Pernambuco, 1364 esq. - CENTRO.

Com 295,02, 01 suíte máster, 02 suítes, sala tv, sala jantar c/ sacada e churrasqueira, lavanderia, Bwc de serviço, 02 vagas de garagem individuais.. R\$950.000,00, (aceita imóvel até R\$450.000,00).

= ED. ROSA DOS VENTOS, APTO 204- Rua Curitiba esq. Nereu Ramos - NEVA

Com 178,83m². 01 suíte, 02 quartos, Bwc social, sala p/ 2 ambientes c/ sacada e churrasqueira, cozinha, área de serviço. 02 vagas de garagem.

= ED. ROSA DOS VENTOS, APTO 502 (COBERTURA DUPLEX)- Rua Curitiba esq. Nereu Ramos - NEVA

Com 284,29M². 01 suíte, 02 quartos, Bwc social, sala p/ 2 ambientes c/ sacada e churrasqueira, cozinha, área de serviço. 02 vagas de garagem.

= ED. VILA PORTO FINO. - Rua Minas Gerais, 1785 - CENTRO

Com 445,02, 01 suíte máster, 01 suíte simples, 02 quartos, Bwc social, sala estar, sala Tv c/ sacada, lavabo, copa c/ sacada e churrasqueira, cozinha, lavanderia, dep. de empregada, 04 vagas de garagem.

= ED. GEMINI II. APTO 16° ANDAR- Rua São Paulo, 789 - CENTRO.

Com 240,02, 01 suíte máster, 02 quartos (um c/ armário), Bwc social, sala estar c/ armário c/ sacada, lavabo, sala jantar c/ armário, sacada c/ churrasqueira / pia, cozinha, lavanderia dep. de empregada, 02 vagas de garagem. (suíte c/ armário, cozinha e lavanderia. c/ armários). R\$650.000,00.

= ED. TERRAZA, APTO 2ª - Rua Maranhão, 635 - CENTRO.

Com 131,07M². 01 suíte, 02 quartos, Bwc social, sala p/ 2 ambientes c/ sacada e churrasqueira, cozinha, lavanderia. 02 vagas de garagem. (MOBILIADO) R\$350.000,00.

= ED. GEMINI II. APTO 10° ANDAR- Rua São Paulo, 789 - CENTRO.

Com 240,02, 01 suíte máster, 02 quartos (um c/ armário), Bwc social, sala estar c/ armário c/ sacada, lavabo, sala jantar c/ armário, sacada c/ churrasqueira / pia, cozinha e lavanderia (mobiiladas), dep. de empregada, 02 vagas de garagem (individuais). R\$ 700.000,00.

= ED. RESID. ROSEMOUNT APTO 901 - Rua Pernambuco, 1364 esq. - CENTRO.

Com 296,26M². 01 suíte máster, 02 suítes, sala estar, lavabo, sala estar / jantar c/ espaço gourmet, cozinha, lavanderia, Bwc de serviço, 02 vagas de garagem. R\$ 800.000,00

## RESIDENCIAL GREEN TOWN

= CONDOMINIO COM 13 SOBRADOS - Rua Erva Mate, 318. RECANTO TROPICAL - R1 51.737- 2013.

Com 128,23M², 01 suíte, 02 quartos, bwc social, sala p/ 2 ambientes, lavabo, sala jantar / cozinha - área de serviço.

## RESIDÊNCIAS

= SOBRADO - COND. VINICIUS DE MORIAS

Com 500,02, Lote c/ 784,02, 01 suíte máster, suíte simples, demi-suíte, sacadas, sala de estudo, sala estar, sala tv, lavabo, espaço gourmet, cozinha, lavanderia, despensa, dep. de empregada, garagem p/ 04 carros, espaço Fitness, piscina aquecida, hidromassagem, cascata. R\$2.200.000,00.

= SOBRADO - Rua Hyeda Baggio Mayer, 1321 - PARQUE SÃO PAULO.

Com c/ 291,46M² - Lote c/ 308,99M². 03 suítes (uma c/ closet), sala estar, lavabo, sala jantar, cozinha (planejada), área de lazer c/ churrasqueira, lavanderia, garagem p/ 4 carros (2 cobertas), (piso porcelanato e laminado - piscina - cerca elétrica - portão e porteiro eletrônicos). R\$850.000,00.

= SOBRADO - Rua Hilário Zardo, 169 - VILA INDEPENDÊNCIA.

Com c/ 400,02, Lote c/ 600,02, 01 suíte máster c/ sacada, 02 suítes c/ sacadas, sala p/ 2 ambientes, sala Tv, escritório c/ sacada, cozinha, lavanderia, dep. de empregada, área de lazer externa c/ varanda - ampla garagem p/ 3 carros (sobra de terreno nos fundos - tem espaço p/ + carros atrás, a edícula e anexa ao sobrado, (piso porcelanato e laminado - piscina - cerca elétrica - portão e porteiro eletrônicos). R\$2.300.000,00.

= RESID. ALVENARIA - Marina Doce Vida - BOA VISTA DA APª.

Com 230,50M², Lote c/ 1.358,70M². 03 suítes (mobiilada), sala p/ 2 ambientes (mobiilada), cozinha e lavanderia com (mobiil completa), tanque, máquina de lavar, dep. de empregada (mobiilada), varanda grande c/ churrasqueira, forno pizza, chapa, mesa grande em granito, mesa c/ guarda sol, garagem, (piscina nova c/ borda permanente infinita, luz colorida, jardim, arvores frutíferas, irrigação automatizada, ar condicionado, Pier, barco motor Yamaha 150 HP, injeção eletrônica Socker 222. R\$1.500.000,00.

= RESID. ALVENARIA - Marina Doce Vida - BOA VISTA DA APª.

Com 260,02, Lote c/ 2.058,04M². 02 suítes, 01 quarto, Bwc social, sala estar, sala Tv, sala jantar, cozinha c/ armários, lavanderia, dep. de empregada, varanda grande c/ churrasqueira garagem p/ 2 carros coberta, (piscina). R\$1.250.000,00.

= SOBRADO - RUA PRESIDENTE BERNARDES, 1201 ESQUINA C/ RUA VITÓRIA - CENTRO.

Com 599,03M², Lote c/ 770,02, 01 suíte máster c/ sacada, closet e sauna, 02 demi-suíte c/ 2 closet, 01 quarto, sala de brinquedo, bwc social, hall, 02 salas Tv, sala estar, escritório, lavabo, adega, copa, cozinha, despensa, dep. de empregada, lavanderia, salão de festa c/ armários, churrasqueira, forno, lavabo, garagem p/ 04 carros (03 cobertas). (ficam todos os moveis sob-medidas na suíte, demi suítes, quarto c/ cama, bwcs, salas, escritório, cozinha c/ fogão e exaustor, lavanderia c/ tanque em granito 2 bocas e dep. de empregada), piscina aquecida (adulto e infantil) - portão eletrônico - alarme - cerca elétrica . R\$2.500.000,00.

= RESID. MISTA- Rua Vitória, 617 - VILA IGUAÇU.

Com 170,02, Lote c/ 497,02. Quartos, Bwc social, sala, cozinha, lavanderia, garagem. R\$380.000,00.

= RESID. ALVENARIA - Rua Osvaldo Cruz, 3245 - CANCELLI.

Lote nº 9-A, Quadra nº 259, c/ 400,02. (20X20). R\$350.000,00

= SOBRADO RESIDENCIAL E COMERCIAL (TRIPLEX) - Rua Francisco Bartnik, 1664 - JD. ACLIMAÇÃO

Com 322,33M², Lote c/ 256,02, 01 suíte c/ sacada, 01 demi-suíte c/ sacada, 01 quarto, bwc social, sala p/ 2 ambientes, lavabo, copa e cozinha (fechada), área de serviço, churrasqueira / pia - PISO INFERIOR = 02 SALAS COMERCIAIS COM 02 BWC E 01 LAVABO, garagem p/ 03 carros (cobertas) + 07 descobertas. (no 3° piso espaço p/ elevador - averbado projeto; é possível individualizar as entradas residencial e comercial. R\$1200.000,00. (Estuda proposta).

= SOBRADO - COND. RESID. VINICIUS DE MORIAS

Com 393,85M², Lote c/ 706,34M², 01 suíte máster c/ sacada, closet mobiliado, 02 demi- suítes c/ armários, 01 quarto, bwc social, escritório, sala Tv grande, sala estar/ jantar c/ lareira a gás, copa, cozinha e lavanderia (mobiiladas), despensa, dep. de empregada, garagem p/ 04 carros, churrasqueira / forno, fogão à lenha - piscina - depósito - aquecimento solar / gás / elétrico. R\$2.100.000,00.

= RESID. MISTA - Rua Souza Naves, 2515 - PARQUE SÃO PAULO.

Lote nº 0022, Quadra nº 001, com 455,02. R\$ 550.000,00.

= RESID. MADEIRA - Rua São Luiz, 2137 - CENTRO.

Lote nº 08, Quadra nº, com 390,02. R\$480.000,00.

= SOBRADO - Rua Pernambuco, 2269 esq. c/ Flamboyant - CENTRO.

Com c/ 128,02, - Lote c/ .02, 01 suíte c/ hidro, 02 quartos, Bwc social, 02 sacadas, sala estar/ Tv, lavabo, adega, cozinha, lavanderia, garagem p/ 02 carros c/ churrasqueira. (ficam todos os móveis fixos e ar-condicionado) . R\$ 550.000,00.

= SOBRADO - Rua Visconde de Guarapuava, 944 - CENTRO.

Com c/ 324,15,02, - Lote c/ 660,02, 01 suíte master, 02 quartos, Bwc social, mezanino, sala estar / Tv, lavabo, escritório, sala jantar, cozinha, lavanderia, dep. de empregada, garagem p/ 02 carros (coberta) + vagas descobertas, salão de festa c/ churrasqueira, depósito. (ficam todos os móveis fixos e ar-condicionado) ( portão eletrônico - câmeras - cerca elétrica - árvores frutíferas - poço semi- artesiano - pisos laminado / porcelanato) . R\$1.200.000,00.

= RESID. ALVENARIA - Rua Londrina, 2055 - COUNTRY.

Com 197,25M², Lote c/ 560,02, 01 suíte, 02 quartos, bwc social, sala p/ 2 ambientes, cozinha, área de serviço, Bwc, mezanino, garagem p/ 4 carros (2 cobertas) (quintal 14x20) R\$800.000,00

## CONDOMÍNIO HORIZONTAL

= COND. RESID. MARINA DOCE VIDA II: (LANÇAMENTO)

TERRENOS individuais na beira do lago de Salto Caxias; perfeito p/ pratica de esportes náuticos; com infra-estrutura completa. Rua pavimentada, esgoto, iluminação, telefone, quadra de esporte, garagem para barcos, água natural.

## SALAS COMERCIAIS

= SHOPPING CENTRL PARK - SALA 223 - AV. Brasil, 6282 - CENTRO

Com 35,02, sala comercial. R\$55.000,00.

## TERRENOS

= TERRENO - COND. GOLDEN GARDEN.

Lote nº 02, Quadra nº 02. Com 610,64M².

= TERRENO - R. Estilac Leal, 351 - SÃO CRISTÓVÃO.

Lote nº 07, Quadra nº 03. Com 600,02. R\$320.000,00.

= TERRENO - COND. MARINA DOCE VIDA I= BOA VISTA DA APª - PR.

Lote nº 30. Com 1.000,02. R\$100.000,00.

= TERRENO - COND. MARINA DOCE VIDA I= BOA VISTA DA APª - PR.

Lote nº 16. Com 1.000,02. R\$150.000,00. (com terraplanagem, e projeto p/ sob ou casa)

= TERRENO - COND. MARINA DOCE VIDA I= BOA VISTA DA APª - PR.

Lote nº(s) 78 com 1.534,27M², 79 com 1.462,02. R\$900.000,00.



# O PRIVILÉGIO DE VIVER O MELHOR DA VIDA

PRIVILEGE RESIDENCIAL

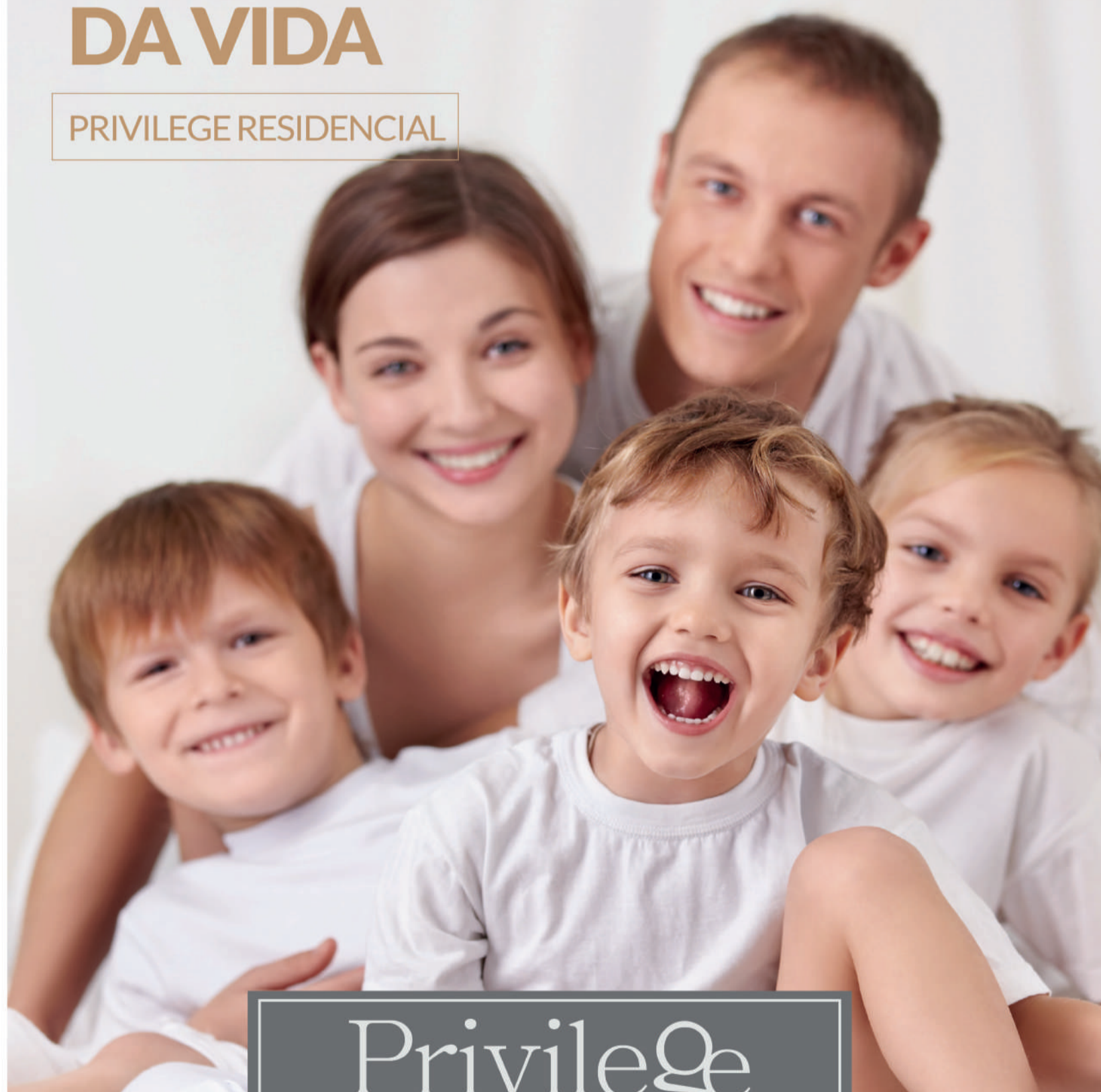

EMAMB

CRECI J-2031

**Privilege**  
Residencial

3 SUÍTES • 2 VAGAS DE GARAGEM • EXCELENTE LOCALIZAÇÃO • AMPLA ÁREA DE LAZER

TUDO PENSANDO PARA FACILITAR SEU DIA A DIA.



VENDAS

45 3225 2528  
WWW.IMOBILIARIAJL.COM.BR



CONSTRUÇÃO E INCORPORAÇÃO

45 3321-8500  
WWW.CONSTRUTORAJL.COM

PLANTÃO DE VENDAS  
45 9105 2748



**GERSON PARANHOS**  
www.gersonparanhos.com.br CORRETOR DE IMÓVEIS

**APARTAMENTOS/CASAS/SOBRADOS**

**CASA JD. TROPICAL:** ALV. APROX. 300 M², SUÍTE + 2 QUARTOS, 2 SALAS, E DEMAIS DEP., EXCELENTE LOCALIZAÇÃO, RUA DAS HORTENCIAS, 140, ACEITA-SE, CASA OU CHÁCARA DE MENOR VALOR ..... **R\$ 800.000,00**

**SOBRADO NO COUNTRY:** 152,00 M², SUÍTE + 2 QTOS. 2 SALAS, COZ. C/ ARMÁRIOS, WC SOCIAL, LAVABO, SACADA, LAV. CHURRASQ. 2 AR COND. GARAGEM P/ 2 CARROS .... **R\$ 540.000,00**

**CASA NO CANCELLI:** ALV. 145 M², 2 QUARTOS, SALA, COZ. BANHEIRO, LAV., DEP. EMPREGADA, GARAGEM + EDÍCULA, LOTE 420,00 M², RUA ALSIR DA MOTTA, 316 ..... **R\$ 380.000,00**

**SOBRADO MARIALUIZA:** 137,00 M², SUÍTE C/ CLOSET, 2 QUARTOS, SACADA, WC SOCIAL, COZINHA C/ MÓVEIS PLANEJADO, SALA ESTAR E DE JANTAR, LAVABO, CHURRASQ. .... **R\$ 365.000,00**

**SOBRADOS NOVOS:** 135,00 M², SUÍTE + 2 QUARTOS. SACADA, SALA, WC SOCIAL LAVABO, 2 VAGAS DE GARAGEM ..... **R\$ 320.000,00**

**SOBRADO NA PLANTA:** 100,00 M², SUÍTE + 2 QUARTOS + DEPENDÊNCIAS ..... **R\$ 220.000,00**

**CASA NO GUARUJÁ:** ALV. 144,00 M², SUÍTE + 2 QUARTOS, SALA, COZINHA, BANHEIRO E GARAGEM, LOCALIZADA NA RUA GLOXINIAS, 1162 ..... **R\$ 220.000,00**

**SOBRADOS NOVOS:** 80 M², 2 QTOS., SACADA, SALA, LAVABO, WC. SOCIAL, GARAGEM ..... **R\$ 175.000,00**

**CASA EM CONDOMÍNIO NA CLAUDETE:** ALV. 3 QUARTOS, SALA, COZINHA, BANHEIRO, LAVANDERIA E UMA VAGA DE GARAGEM, RUA TUIUTI, 1225 ..... **R\$ 170.000,00**

**CASA VERDES CAMPOS:** 100 M², 2 QUARTOS, SALA, COZINHA, BANHEIRO E GARAGEM, PROX. SUPER MUFFATO REGIÃO NORTE, LOTE 284,00 M² ..... **R\$ 130.000,00**

**LOTES À VENDA**

**ESQUINA NA FAG:** 612,00 M² (17.50 X 35,00), RUA JOÃO CORREA COM ANÍBAL CURI .. **R\$ 420.000,00**

**VALE DO SOL (REGIÃO DO PARQUE VERDE)** 399,00 M², 14,00 X 28,50, . **R\$ 310.000,00**

**LOTE NA NEVA:** 336,00 M², (12 X 28), COM CASA MISTA 113,00 M², 4 QUARTOS + DEPENDÊNCIAS, RUA MAJOR OSCAR PEREIRA, 571 ..... **R\$ 250.000,00**

**JD ALVORADA:** 684,00 M² ENFRENTA O COLÉGIO, C/DUAS CASAS SIMPLES ..... **R\$ 180.000,00**

**LOTE NO MIRANTE:** 200 M², RUA ERVAL, ÓTIMA VISÃO PARA A CIDADE... **R\$ 130.000,00**

**ÁREA NA CLAUDETE:** 10.780,00 M² (UMA QUADRA), RUA TERESINA, ENTRE A VISCONDE DO RIO BRANCO E RUA MARECHAL FLORIANO ..... **R\$ 10.000.000,00**

Rua Souza Naves, 4150 - abaixo do Itaú Fone **3225.2540 - 9972.3834 - 8403.0652**

**CADINI IMÓVEIS** Plantão: (45) 9822-1888 (45) 3038-0777  
acesse: www.cadinimoveis.com.br  
VENDA - LOCAÇÃO - AVALIAÇÃO

**VENDAS**

**APARTAMENTOS**  
R. Presidente Juscelino Kubitschek, coqueiral - Ed. Presidente JK: 51,90m², 2 quartos, sala, cozinha, wc.....a partir de R\$ 184.230,00  
R. Castro Alves, centro - Ed. Veredas: 95m², 2 quartos, sala, cozinha com churrasqueira, wc, lavanderia.....a partir de R\$ 236.000,00  
R. Curitiba, nº 1591 - Curitiba Residence: 100m², 1 suíte, 2 quartos, cozinha, sala, sacada c/ churr., gar.....a partir de R\$ 260.832,80  
R. Marechal Floriano - Residencial Sonata: 111m² suíte, 1 quarto, wc, sala, sacada c/ churr., coz, garagem.....a partir de R\$ 280.000,00  
R. Pernambuco, centro - Ed. Valparaíso: 143m², suíte, 2 quartos, sala, cozinha, wc, lavanderia.....a partir de R\$ 340.000,00  
R. Francisco Bartnik, coqueiral - Oliva Garden: 154m², suíte, 2 quartos, sala, cozinha, banheiro, lavanderia.....a partir de R\$ 352.000,00  
R. Paraná, centro - Ed. Tulipa: 167m², 1suíte, 2quartos, sala, cozinha, wc, sacada c/ churrasq., lavanderia.....a partir de R\$ 481.406,67  
R. Presidente Kennedy, 717 - Ed. Bellatrix: 169m², 1suíte, 2quartos, sala, cozinha, wc, sacada c/ churrasq.....a partir de R\$ 465.000,00

**TERRENOS**  
LOTEAMENTO ECO PARK: 200m² sendo 10x20m, ao lado do IFET, até 150x para pagar..... a partir de R\$ 68.500,00  
FLORAIS DO PARANÁ: 250m² sendo 10x25m, ao lado do IFET, até 120x para pagar..... a partir de R\$ 88.000,00  
LOTEAMENTO MIRANTE: 200m² sendo 10x20m, Rua Laurentino Antonio dos Santos, nº144..... R\$ 96.000,00  
SANTO ONOFRE: 525m², taxa de ocupação de 60%, quadra 26 lote 12, Rua Potiguaras nº535..... R\$ 250.000,00  
CENTRO: 660m² sendo 12x55m, próprio comércio, próx. ao Hospital Salete, 70% tx ocupação..... R\$ 600.000,00  
CENTRO: 715m² sendo 13x55m, tx ocupação 70%, próximo a Pão de Ló, aceita-se propostas..... R\$ 720.000,00

**CASAS**  
R. Estocolmo, 890 - Itália Nova: 60m², laje, 02 quartos, sala, cozinha, banheiro, garagem..... R\$ 135.000,00  
R. Venezuela, 251 - Região do Lago: 562m², 01 suíte, 02 quartos, sala, cozinha, wc, lavanderia, garagem..... R\$ 390.000,00  
R. Nereu Ramos, 2325 - próx. JL: 560m², laje, 01 suíte, 03 quartos, 02 salas, wc, cozinha, lavanderia..... R\$ 630.000,00  
R. Flamboyant, 1969 - Coqueiral: 444m², 01 suíte, 06 quartos, 02 salas, cozinha, wc, 02 garagem, cozinha ..... R\$ 630.000,00

**SOBRADOS**  
Travessa Lajeado: 120m², 01 suíte, 2quartos, copa, cozinha, banheiro social, lavanderia, garagem..... R\$ 300.000,00  
R. Osvaldo Cruz, 101 - Na Neva: 138m², 01 suíte c/ closet, 02 quartos, sala, cozinha, lavanderia, churras., garagem.....R\$370.000,00  
R. Estanislau Chervinski - Cod. Jardim Botânico: 136m², 01 suíte, 02 quartos, sala, wc, garagem, edícula..... R\$ 480.000,00  
R. Rio de Janeiro - centro: 210m², 01 suíte, 02 quartos, banheiro parte de cima; sala, cozinha, lavanderia, banheiro social, garagem para 02 carros e churrasqueira ..... R\$ 550.000,00  
R. Hyeda Bágio Mayer, 2494 - Na Neva: 204m², 1 suíte c/ closet, 2 quartos, banheiro social, lavabo, sala, cozinha, lavanderia, churrasqueira, garagem p/ 3 carros.....R\$600.000,00

**DESTAQUES**

**Loteamento Mirante**  
Preço Promocional para o mês de Junho  
Lote de 10x20 - 200m² de R\$ 120.000,00 por **R\$ 96.000,00**  
Rua Laurentino Antônio dos Santos, 144.  
CONTATOS: (45) 9822-1888 (45) 3038-0777

**VENDA**  
H. RIEGER RESIDENCE  
R. Presidente Bernardes, 1620: apartamento com 142m², 01 suíte, 02 quartos, banheiro social, cozinha, sala, sacada com churrasqueira, lavanderia, 02 vagas garagem.....a partir de R\$ 376.000,00

**LOCAÇÕES**

APTO ED. HIDROBOMBAS - R. Uruguai, 1251: 90m², 01 suíte, 02 quarto, sala, cozinha, lavanderia..... R\$ 1.200,00  
APTO ED. TIBOLA - R. Pres. Bernardes, 1883: 60m².....R\$ 500,00  
SALA COMERCIAL - R. Barão do Cerro Azul, nº 854: 50m², cozinha, banheiro..... R\$ 700,00  
CASARRESIDENCIAL TERRANOVA I - AV. Das Torres, 186 - 3 quartos sendo 1 suíte, sala, cozinha, wc, garagem.....R\$ 870,00

Rua Presidente Bernardes, 1883 Centro - Cascavel - PR mais imóveis acesse: www.cadinimoveis.com.br

**Imóvel pelo valor real.**  
Mais informações: veronese empreendimentos.com.br/projetos

Reservas: 3096.8383 9818.8383

REALIZAÇÃO: VERONESE KASSOL ARAUCO RESIDENCIAL

**Treviso Imóveis Ltda.**  
Desde 1981 CRECI 989 J  
Venda | Administração | Avaliação

Av. Brasil, 5980 - Conj. 110 - Fone/Fax (45) 3225-4240  
CEP 85812-001 - Cascavel - Paraná  
E-mail: imobiliariatreviso@uol.com.br - www.trevisoimoveis.com.br

**VENDAS**  
**JARDIM NOVA YORK:** casa em alvenaria com 110 m2, mais dois aptos 60 m2 cada, terreno 448 m2, na Matelândia, de esquina ..... R\$500.000,00  
**TERRENOS:** dois terrenos com 1.337,70 m2, área comercial e residencial - Centro - Próx. Copel. .... R\$2.000.000,00.  
**APTO.** com 02 dorm. banh. coz. uma vaga. Próx. Centro. Edif. peq. 1º Andar. .... R\$190.000,00

**LOCAÇÃO:**  
**SALA TERREA:** C/228 M2, ao lado do Banrisul, próx. da Av. Brasil, farmácias, bancos, escolas, comércio ..... R\$9.500,00  
**SOBRADO:** 01 suíte com closet, 02 dormitórios, sala, cozinha com pia e armários e fogão, lavabo, banheiro social, área de serviço, churrasqueira, Rua Castro Alves, 2908. .... R\$1.300,00 mais encargos.  
**ED. MEMPHIS:** Apto. de frente, 8º andar, sala 02 ambientes, suíte, 02dormitórios, banheiro social, cozinha com armários, uma vaga de garagem, edifício com salão de festas, piscina, ..... R\$1.000,00, mais taxas  
**ED. BARCELONA:** Apto. novo, com 01 suíte, 02 dormitórios, sala, cozinha com armários, banheiros com armários, 02 vagas, próx. rodoviária. No 11º andar. .... R\$1.600,00 mais encargos.  
**ED. SUL BRASILEIRO:** Apto 22, fundos, com 02 dormitórios, sala, cozinha com armários, banheiro, no calçadão, próx. Catedral, sem vaga ..... R\$600,00  
**EDIFÍCIO na JK:** próx. UNIPAR, apto. fundos, 02 dormitórios, sacada, sala, cozinha com pia, sem vaga p/carro. Aluguel: ..... R\$600,00 mais taxas.  
**EDIFÍCIO na JK:** kitinete com balcão com pia e armários, banheiro, próx. UNIPAR, sem vaga de garagem. Aluguel ..... R\$350,00 mais taxas  
**RESIDENCIAL MORADA DO SOL:** Apto. 03 dormitórios, sala, cozinha, banheiro, área de serviço, piso cerâmico, 01 vaga de garagem coberta, Rua Jorge Lacerda, 855, próx. Shopping JL, ..... R\$600,00, mais taxas.  
**RESIDENCIAL CASCAVEL:** Apto. 02 dormitórios, sala, cozinha, banheiro, área de serviço, 01 vaga de garagem coberta, piso cerâmico, 3º andar, próx. Supermercado Irani Parque Verde. .... R\$450,00, mais taxas.  
**RESIDENCIAL ERECHIM:** Apto. 02 dormitórios, sala, cozinha, área de serviço, 01 vaga de garagem, 3º andar. Aluguel: ..... R\$ 600,00 mais taxas.

CRECI 3149-J



# V. moretti

## Assessoria Imobiliária

Av. Brasil, 7515 - Ed. Moretti - TEL. (45) 3322-1515 [www.vmoretti.com.br](http://www.vmoretti.com.br) / e-mail: [vmoretti@vmoretti.com.br](mailto:vmoretti@vmoretti.com.br)

**VENDA - TERRENOS**  
 LOTE RURAL: Próximo ao perímetro urbano (Bairro Santa Felicidade) com 8,5697ha ..... R\$900.000,00.  
 TERRENO: Res. Treviso (20x35) 700m² ..... R\$461.187,33.  
 TERRENO: Parque São Paulo - Rua Promotor Cezar Salgado, com área de 396m² sobre o mesmo edificado uma casa de madeira com 01 suíte, 01 quarto, sala, coz., banheiro, área de serviço ..... R\$265.000,00.  
 TERRENO: Centro - Rua: Marechal Floriano, nº2333, com área de 455m² (13x35) ..... R\$240.000,00.  
 TERRENO: FLORESTA - Av. Sabia esq. c/ a Av. das Torres, com 597,11m² ..... R\$170.000,00.  
 TERRENO: FLORESTA - Rua Uirapuru, com 300m², sobre o mesmo edificado uma casa com 01 suíte, 01 quarto, sala, cozinha, banheiro, área de serviço, 01 vaga de garagem com aprox. 67,35 m² ..... R\$160.000,00.  
 TERRENO: Região Norte - Loteamento Eco Park com 201m² ..... R\$68.500,00.  
 TERRENO: Res. Treviso ..... Consulte-nos.

**VENDA - BARRACÃO**  
 BARRACÃO: Claudete - Rua Jorge Lacerda, com aprox. 61,10m², sala comercial 12,40m e uma casa nos fundos com 63,36m² ..... R\$230.000,00.

**VENDA - APARTAMENTOS**  
 APTO: Itapema - SC, com área de aprox. 172,71m², 02 suítes, 02 demi-suítes, lavabo, living, coz., área de serviço, sacada com churrasqueira e área de Split, vaga de garagem ..... R\$1.100.000,00.  
 APTO: Ed. Rio Branco - Centro, Rua Rio Grande do Sul nº769, 11º Andar, com piscina no condomínio, elevador, 01 suíte e 01 quarto, 01 quarto escritório, demais dependências ..... R\$400.000,00.  
 APTO MOBILIADO: Ed. Albatroz - Centro, Rua Paraguai, nº1459, com aproximadamente 164,79m², 02 suítes sendo 01 com banheiro, 01 quarto, sala 02 ambientes, sacada, cozinha, área de serviço, despensa, banheiro, 01 vaga de garagem ..... R\$380.000,00.  
 APTO SEMI MOBILIADO: Ed. Hannover - Cancelli, Rua Manaus, nº2046, com 01 suíte, 02 quartos, sala 02 ambientes, cozinha com móveis planejado, área de serviço, 02 vagas de garagem ..... R\$280.000,00.

**VENDA - CASA**  
 CASA: Ciro Nardi - Rua Curitiba, nº91, com aprox. 370m², com 01 suíte, 03 quartos, 04 salas, coz., 03 banheiros, 02 lavanderia, churrasqueira, 02 vagas de garagem ..... R\$890.000,00.  
 CASA: Alto Alegre - Rua Casemiro de Abreu com 01 suíte com banheiro, 03 quartos, sala, coz. com móveis planejados, lavabo, banheiro, edícula com churrasqueira, área de serviço, escritório, 05 vagas de garagem. R\$700.000,00.  
 CASA: Alto Alegre - Rua Casemiro de Abreu com 01 suíte com banheiro, 03 quartos, sala, coz. com móveis planejados, lavabo, banheiro, edícula com churrasqueira, área de serviço, 02 vagas de garagem ..... R\$500.000,00.  
 CASA: Neva - Rua Salgado Filho, 01 suíte, 02 quartos, 03 salas, coz., banheiro, área de serviço, edícula, 03 vagas de garagem ..... R\$450.000,00.  
 CASA: Floresta - Rua Gaivotas, com 03 quartos, sala, cozinha, banheiro, área de serviço, 01 vaga de garagem ..... R\$220.000,00.  
 CASA NOVA: Bela Vista - Rua Verde, com 03 quartos, sala, cozinha, banheiro, área de serviço, 01 vaga de garagem ..... R\$190.000,00.  
 CASA: Res. Pantanal, com 02 quartos, sala, cozinha, banheiro, 02 vagas de garagem ..... R\$85.000,00.

**LOCAÇÃO - APARTAMENTOS**  
 APTO: Cond. Res. Orquídeas - Jardim Cristal, Rua Natal, nº2591, 01 suíte, 02 quartos, sala, sacada, cozinha, banheiro, área de serviço, 02 vagas de garagem ..... R\$1.500,00.  
 APTO: Ed. Barcelona - Centro, Rua Rio de Janeiro, nº3002, com 01 Suíte, 02 Quartos, sala, coz., banheiro, 02 vagas de garagem ..... R\$1.500,00.  
 APTO: Ed. Torre Nobre - Centro, Rua Souza Neves, nº3525, 01 suíte com closet e sacada, 02 quartos, sala, cozinha, banheiro, área de serviço, dependência de empregada, 01 vaga de garagem ..... R\$1.000,00.  
 APTO: Ed. Dona Guilhermina - Centro, Rua Erechim, nº1819, 01 suíte, 02 quartos, sala com sacada, cozinha, área de serviço, banheiro, 01 vaga de garagem ..... R\$990,00.  
 APTO: Ed. Dona Guilhermina - Centro, Rua Erechim, nº1819, 1º andar, 01 suíte, 02 quartos, sala com sacada, cozinha, área de serviço, banheiro, 01 vaga de garagem ..... R\$990,00.  
 APTO SEMI MOBILIADO: Ed. Lória - Centro, Rua Manoel Ribas, nº3127, com 01 suíte, 01 quarto, sala, cozinha, sacada com churrasqueira, banheiro, área de serviço, 01 vaga de garagem ..... R\$980,00.  
 APTO: Ed. Costa Smeralda - Centro, Rua Manoel Ribas, nº3147, 01 suíte, 01 quarto, sala, cozinha, sacada, banheiro, área de serviço, 01 vaga de garagem ..... R\$920,00.  
 APTO: Rua João de Matos, nº418, com 01 suíte, 02 quartos, sala, cozinha, sacada, banheiro, área de serviço, 01 vaga de garagem ..... R\$850,00.  
 APTO: Rua Marechal Deodoro esquina com a Av. Tancredo Neves, nº2801, com 01 suíte, 02 quartos, sala, sacada, cozinha, área de serviço, 01 vaga de garagem individual ..... R\$800,00.  
 APTO: Res. Leblon - Centro, Rua Rio de Janeiro, nº713, com 01 suíte, 02 quartos, sala, sacada com churrasqueira, cozinha, banheiro, área de serviço, 01 vaga de garagem ..... R\$800,00.  
 APTO: Ed. Villa Firenze - Centro, Rua: Manoel Ribas, nº2357, com 01 suíte, 02 quartos, sala, cozinha, área de serviço, 01 vaga de garagem ..... R\$800,00.  
 APTO: Ed. Cristal II - Jardim Cristal, Rua João de Matos, nº1145, 03 quartos, sala, cozinha, banheiro, área de serviço, 01 vaga de garagem ..... R\$800,00.  
 APTO: Ed. Dona Guilhermina - Centro, Rua Erechim, nº1819, 02 quartos, sala com sacada, cozinha, área de serviço, banheiro, 01 vaga de garagem ..... R\$790,00.  
 APTO: Ed. Automann - Neva, Rua Pio XII, nº1611, com 02 quartos sendo 01 com sacada, sala com sacada, cozinha,

banheiro, área de serviço, 01 vaga de garagem ..... R\$750,00.  
 APTO: Res. Leblon - Centro, Rua Rio de Janeiro, nº713, com 01 suíte, 02 quartos, sala, sacada com churrasqueira, coz., banheiro, área de serviço ..... R\$750,00.  
 APTO: Ed. Roma - Centro, Rua Juscelino Kubitschek, nº1610, 01 suíte com closet, sala, sacada, cozinha, área de serviço, 01 vaga de garagem ..... R\$720,00.  
 APTO: Res. Fávoro Lemke - Centro, Rua Pio XII, nº2371, com 02 quartos, sala, sacada, cozinha, banheiro, área de serviço, 01 vaga de garagem ..... R\$670,00.  
 APTO: Ed. Parque das Aves, Rua Julio Szymanski, com 03 quartos, sala, cozinha, área de serviço, 01 vaga de garagem ..... R\$600,00.  
 APTO: Res. Country - Country, Rua Rafael Picoli, nº1655, com 02 quartos, sala 02 ambientes, cozinha, área de serviço, 01 vaga de garagem ..... R\$550,00.  
 APTO: Ed. Vitória - Alto Alegre, Rua: Vitória nº 2764, com 02 quartos, sala, cozinha, sacada, área de serviço ..... R\$550,00.  
 APTO: Ed. Vitória - Alto Alegre, Rua: Vitória nº 2764, com 02 quartos, sala, cozinha, sacada, área de serviço ..... R\$450,00.

**LOCAÇÃO - CASAS E SOBRADOS**  
 SOBRADO: Alto Alegre - Condomínio Jardins de Monet, com 03 suíte sendo 02 com sacada, sala de tv, sala de estar e jantar, cozinha, churrasqueira, área de serviço, lavabo, 02 vagas de garagem ..... R\$2.500,00.  
 SOBRADO: Recanto Tropical - Rua Flamboyant, nº3343, 01 suíte com sacada, 02 quartos mobiliados, 02 salas de estar, 01 sala de jantar, 02 banheiros, coz. com móveis planejados, área de serviço, churrasqueira, 02 vagas de garagem ..... R\$2.000,00.

**LOCAÇÃO - SALAS COMERCIAIS**  
 SALAS COMERCIAIS: Em clínica com aprox. 115,10m², mais sala de procedimentos ..... R\$10.700,00.  
 SALA COMERCIAL NOVA COM MEZANINO: Centro Com. Idalina Schumacher, Rua Nereu Ramos, sala 02, com aprox. 197,75m² ..... R\$3.955,00.  
 SALA COMERCIAL NOVA COM MEZANINO: Centro Com. Idalina Schumacher, Rua Paraná, sala 07, com aprox. 181,84m² ..... R\$3.636,80.  
 SALA COMERCIAL COM MEZANINO: Centro Com. Emma Ferlin, Rua Paraná, nº4753, sala 01, com aprox. 197,74m², com 02 vagas de garagem ..... R\$3.115,00.  
 SALA COMERCIAL NOVA COM MEZANINO: Centro Com. Emma Ferlin, Rua Paraná, nº4753, sala 03 e 04 com aprox. 195,96m², com 02 vagas de garagem ..... R\$3.086,00.  
 SALA COMERCIAL NOVA COM MEZANINO: Centro Com. Emma Ferlin, Rua Paraná, 4753, salas 05, 06, 07 e 09, com aprox. 180,59m², com 02 vagas de garagem ..... R\$2.992,00.  
 SALA COMERCIAL NOVA COM MEZANINO: Centro Com. Emma Ferlin Rua Paraná, 4753, sala 08, aprox. 170,75m², com 02 vagas de garagem ..... R\$2.828,00.  
 SALA COMERCIAL TERRETA: Localizada na Rua Carlos Gomes prox. a Av. Brasil, aprox. 100m² ..... R\$2.600,00.  
 SALA COMERCIAL: Centro - Rua Visconde de Guarapuava nº2010, aprox. 86,65m² ..... R\$2.500,00.  
 SALA COMERCIAL: Centro - Rua Salgado Filho, nº2953, esquina com a Rua Fortaleza com aproximadamente 120m² ..... R\$1.600,00.  
 SALA COMERCIAL: Centro - Av. Tancredo Neves, nº2801, com aprox. 88,20m² e 02 banheiros ..... R\$1.300,00.  
 SALA COMERCIAL: Centro - Rua Rio Grande do Sul, nº1983C, com aproximadamente 52,50m² ..... R\$1.200,00.  
 SALA COMERCIAL: Alto Alegre - Avenida Tancredo Neves, nº1923 com aprox. 95m² ..... R\$1.200,00.  
 SALA COMERCIAL: Ed. Costa Smeralda - Centro, Rua Manoel Ribas, nº3147, com aprox. 91,21m² ..... R\$1.100,00.  
 SALA COMERCIAL: Centro - Rua Rio Grande do Sul, nº2151, Sala Comercial 05, com aproximadamente 84,90m², com 01 banheiro ..... R\$1.100,00.  
 SALA COMERCIAL: Centro - Rua Carlos Gomes com aprox. 99,53m² ..... R\$850,00.  
 SALA COMERCIAL: Alto Alegre - Rua Vitória, nº2764, com aprox. 35m² ..... R\$600,00.  
 SALA COMERCIAL: Centro - Av. Toledo, nº1160, com aprox. 25m² ..... R\$600,00.  
 SALA COMERCIAL: Centro - Rua Carlos Gomes prox. a Av. Brasil, 1º andar, com 65,13m² ..... R\$550,00.  
 TERRENO DE ESQUINA: Centro - Rua Erechim esq. c/ a Rua Olavo Bilac com (50X40) 2.000m² ..... Consulte-nos.

# DK IMOBILIÁRIA

creci: J-3224  
ano 24®

"Confie para nós a administração e venda de seu imóvel"

### VENIDAS

**TERRENOS PARA VENDA**  
 TERRENO BR 467, LOTEAMENTO JARDIM ALVORADA MEDINDO 1525,00 M² ..... VALOR R\$ 750.000,00  
 TERRENO RUA CIPRESTE, CONDOMINIO PORTAL DO VALE, PARQUE VERDE MEDINDO 2.036,79 M² ..... VALOR R\$ 700.000,00  
 TERRENO RUA JOÃO KULOSKI, LOTEAMENTO FAG MEDINDO 525,00 M² ..... VALOR R\$ 280.000,00  
 TERRENO RUA AMARILDO PASSOS, LOTEAMENTO FAG MEDINDO 600,00 M² ..... VALOR R\$ 320.000,00

**CASAS PARA VENDA**  
 CASA: RUA TARQUINIO JOSLIN DOS SANTOS, 694 JARDIM MARIA LUIZA - 02 SUITES, 04 QUARTOS, 05 BWC'S, COZINHA, ÁREA DE SERVIÇO, 04 VAGAS DE GARAGENS (MEDINDO 320,00 M2) ..... VALOR R\$ 1.050.000,00  
 CASA: RUA ENGENHARIA, 645 JARDIM UNIVERSITÁRIO - 01 SUITE, 02 QUARTOS, SALA, BWC SOCIAL, COZINHA, ÁREA DE SERVIÇO, 01 VAGA GARAGEM (MEIA QUADRA DA UNIOESTE) ..... VALOR R\$ 320.000,00

**SALA COMERCIAL PARA VENDA**  
 SALA:  
 RUA MARANHÃO, Nº 790 ED. GREEN, 6º ANDAR SALA 605 - COM 01 VAGA DE GARAGEM ..... VALOR R\$ 150.000,00

**APARTAMENTOS PARA VENDA:**  
 ED. BELLE MAISON 6º ANDAR: RUA MATO GROSSO, 1655 02 SUITES SENDO 01 COM CLOSET E BANHEIRA, 02 QUARTOS, SALA DE JANTAR, SALA DE ESTAR, SACADA COM CHURRASQUEIRA, COZINHA, ÁREA DE SERVIÇO, BWC SOCIAL, BWC EMPREGADA, LAVABO, 02 VAGAS DE GARAGENS ..... VALOR R\$ 650.000,00  
 ED. VILAS BOAS 1º ANDAR: RUA JOÃO PESSOA, Nº 90 - 01 SUITE, 02 QUARTOS, SALA DE JANTAR, SALA DE ESTAR, COZINHA, ÁREA DE SERVIÇO, BWC SOCIAL, 02 VAGAS DE GARAGENS ..... VALOR R\$ 300.000,00  
 ED. BREMEN 2º ANDAR: RUA PIO XII, nº 1723 - 01 SUITE, 02 QUARTOS, SALA, COZINHA, BWC SOCIAL, ÁREA DE SERVIÇO, 01 VAGAS DE GARAGEM ..... VALOR R\$ 208.000,00

### LOCAÇÃO

**LOCAÇÃO KITINETES:**  
 RES. GABARITO - KITINETE: RUA DO FEITOR, 65 FACULDADE - 01 QUARTO, SALA/COZINHA, BWC, LOCAL PARA ESTACIONAMENTO ÁREA COM CHURRASQUEIRA ..... VALOR R\$ 330,00 A 360,00

**LOCAÇÃO APARTAMENTOS:**  
 APARTAMENTO 01 TERREO: AV. BRASIL, 11488 - 02 QUARTOS, COZINHA, SALA, BWC SOCIAL, ÁREA DE SERVIÇO, 01 VAGA DE GARAGEM ..... VALOR R\$ 450,00  
 APARTAMENTO 02 1º ANDAR: AV. BRASIL, 11488 - 02 QUARTOS, COZINHA, SALA, BWC SOCIAL, ÁREA DE SERVIÇO, 01 VAGA DE GARAGEM ..... VALOR R\$ 450,00

APARTAMENTO 03 1º ANDAR: AV. BRASIL, 11488 - 02 QUARTOS, COZINHA, SALA, BWC SOCIAL, ÁREA DE SERVIÇO, 01 VAGA DE GARAGEM ..... VALOR R\$ 450,00  
 RES. QUINTA DO SOL, AP. 24 BL 2 2º ANDAR: RUA JORGE LACERDA, 789 - 02 QUARTOS, BWC SOCIAL, SALA DE 02 AMBIENTES, COZINHA, ÁREA DE SERVIÇO, 01 VAGA DE GARAGEM ..... VALOR R\$ 550,00  
 ED. JK, AP. 201 2º ANDAR: RUA JUSCELINO KUBITSCHEK, 1207 - 02 QUARTOS, BWC SOCIAL, SALA DE 02 AMBIENTES, COZINHA, ÁREA DE SERVIÇO, SACADA COM CHURRASQUEIRA, 01 VAGA DE GARAGEM ..... VALOR R\$ 800,00  
 ED. JK, AP. 301 3º ANDAR: RUA JUSCELINO KUBITSCHEK, 1207 - 02 QUARTOS, BWC SOCIAL, SALA DE 02 AMBIENTES, COZINHA, ÁREA DE SERVIÇO, SACADA COM CHURRASQUEIRA, 01 VAGA DE GARAGEM ..... VALOR R\$ 800,00  
 ED. IRONDINA GOTARDO. 231 2º ANDAR: RUA PERNAMBUCO, 861 - 01 SUÍTE, 02 QUARTOS, BWC SOCIAL, SALA DE 02 AMBIENTES, COZINHA, ÁREA DE SERVIÇO, SACADA, 01 VAGA DE GARAGEM ..... VALOR R\$ 1100,00

**SOBRADO PARA LOCAÇÃO:**  
 SOBRADO: RUA FAGUNDES VARELA, Nº 2690 - JARDIM CRISTAL - 01 SUITE, 02 QUARTOS, 01 BWC SOCIAL, LAVABO COZINHA/COPA, SALA JANTAR/ESTAR, ÁREA DE SERVIÇO, EDICULA COM CHURRASQUEIRA, GARAGEM ..... VALOR R\$ 1.800,00

**SALAS COMERCIAIS PARA LOCAÇÃO**  
 SALA COMERCIAL RUA: SETE DE SETEMBRO, Nº 2.858 CENTRO ..... VALOR R\$ 1.000,00  
 SALA COMERCIAL ED. FELIPE ADURA, SALA 305B RUA: ANTONIO ALVES MASSANEIRO, Nº 154 ..... VALOR R\$ 400,00  
 SALA COMERCIAL AV. BARÃO DO CERRO AZUL, ESQUINA COM A RUA SÃO PAULO ..... VALOR R\$ 2.000,00  
 SALA COMERCIAL AV. BARÃO DO CERRO AZUL, 866 ..... VALOR R\$ 1.800,00  
 PRÉDIO COMERCIAL COM 400 M² RUA: CARLOS GOMES ESQUINA COM A RUA RIO DE JANEIRO VALOR R\$ 4.500,00

**TERRENO PARA LOCAÇÃO**  
 TERRENO AV. BRASIL, PROXIMO A RUA JK ..... VALOR R\$ 3.500,00

Rua RECIFE, 659 - CENTRO - CASCAVEL/PR  
 Fone: (45). 3224.2825 - [www.imobiliariadk.com.br](http://www.imobiliariadk.com.br)





**2 quartos**  
Sala de estar / jantar  
Banheiro Social  
Cozinha  
Área de Serviço

1 ou 2 vagas na garagem

Área total de 90m<sup>2</sup> | Área privativa de 60m<sup>2</sup>

Área aproximada



**3 quartos**  
Sala de estar / jantar  
Banheiro Social  
Lavabo  
Cozinha  
Área de Serviço

2 vagas na garagem

Área total de 120m<sup>2</sup> | Área privativa de 73m<sup>2</sup>

Área aproximada

Rua Rafael Picoli, 2791, 2827 e 2863  
Cascavel - PR

**Lazer**

- Salão de festas
- Churrasqueira
- Playground
- Praça com bancos e floreiras

**Segurança**

- Guarita de segurança
- Garagens no subsolo
- Câmeras de vigilância
- Cerca elétrica em todo o condomínio

Central de vendas

(45) 3224.3886  
(45) 9971.2664

@ vendas@krum.com.br | www.krum.com.br



Realizando sonhos em cada detalhe

Todas as imagens, fachadas e plantas com sugestões de decoração são de caráter ilustrativo, não fazendo parte do contrato de aquisição do imóvel.

CRECI: J-3508



**45 3224.5043**  
**Fax 3038.5043**  
[www.imobiliarialal.com.br](http://www.imobiliarialal.com.br)

**PLANTÃO/VENDA**  
**9857-0708**

Rua Marechal C. Rondon, 2204 1º Andar - Esq. c/ Av. Brasil

**IMÓVEIS PARA VENDAS**

IMÓVEL	VALOR	ENDEREÇO	DESCRIÇÃO
Industrial	a combinar	BR-369 - CASCAVEL	8,7 alq. com 251 m de frente para a BR, 8.000m <sup>2</sup> de área construída
Comercial	600.000,00	R. Francisco Inácio Fernandes - CATARATAS	560m <sup>2</sup> , com 130m <sup>2</sup> de construção, esquina, próximo a Av. Brasil
Sala	550.000,00	Rua Rio Grande do Sul - Ed. Pinhalzinho	270m <sup>2</sup> , sala 1º andar, ótima localização, centro, próximo a praça Wilson Joffre
Sala	180.000,00	R. Antonio Alves Massaneiro 154 - CENTRO	94m <sup>2</sup> , FELIPE ADURA, sala com 4 ambientes, 3 lavabos
Sala	85.000,00	R. Paraná 2883 - Centro - Ed. CIMA	44m <sup>2</sup> , ótima localização, centro, 6º andar, frente
Chácara	1.000.000,00	Guavirá	9 alqueires, 14 açúdes, residência e quioski, a 11 km de Cascavel, rio margeando
Sobrado	1.200.000,00	R. Tarquínio Joslin dos Santos - MARIA LUIZA	Terreno 462m <sup>2</sup> , com 250m <sup>2</sup> construído, ótimo acabamento, piscina, móveis
Sobrado	370.000,00	R. Cuiabá 441 - M. LUIZA - Em Condomínio	140m <sup>2</sup> de área construída, suíte + 2 quartos com sacada, churrasqueira
Apartamentos	700.000,00	R. Manoel Ribas 2621 - CENTRO - Mediterrane	1º andar, com 3 quartos+ suíte, 2 salas, cozinha planejada, 2 garagens, 352m <sup>2</sup>
Apartamentos	700.000,00	R. Pernambuco 507-CENTRO - San Marino	Cobertura, 2 suítes + 2 quartos, lareira, sacada, cozinha planejada, 2 garagens
Apartamentos	600.000,00	R. Recife, 1833 - CENTRO - Ed. Pedra Negra	1º andar, suíte + 2 quartos sala estar/jantar/TV, aquec. a gás, 2 garagens
Apartamentos	450.000,00	R. Da Bandeira 767 - CENTRO	7º andar, suíte + 2 quartos, sala estar/jantar, 2 garagens, churrasqueira, depósito
Apartamentos	380.000,00	R. Rio Grande do Sul, 2564-CENTRO-Ed. Azaléia	3º andar, suíte + 2 quartos, 2 garagens cobertas, aceita imóvel no litoral
Apartamentos	320.000,00	R. Rio de Janeiro 2544 - CENTRO - Ed. Leilamira	2º andar, suíte + 2 quartos, sala, cozinha, área serviço, 2 sacadas, chur.
Apartamentos	305.000,00	R. Rio de Janeiro 3002 - CENTRO - Barcelona	6º andar, 2 quartos, sala, cozinha, sacada, garagem, mobiliado e com split
Apartamentos	300.000,00	R. Manaus 2134 - CANCELLI - Ecoville	1º andar, 1 suíte + 2 quartos, 2 vagas de garagem
Apartamentos	300.000,00	R. Pernambuco 1100 - CENTRO - Ed. Palermo	4º andar, suíte + 2 quartos, sacada, sala de estar, jantar, cozinha, lav., gar.
Apartamentos	250.000,00	R. Curitiba 1389 - NEVA - Res. Frankfurt	3º andar, suíte + 2 quartos, 2 garagens cobertas, sala de estar/jantar, escritório
Apartamentos	235.000,00	R. Rafael Picoli 2863 - COUNTRY - Stuttgart	106m <sup>2</sup> , 3 dorm., sala estar/jantar, cozinha, lav. MOBILIADO, 2 vagas de gar.
Apartamentos	200.000,00	R. Artur Nisio 416 - COUNTRY - Ed. Nova Vida	65m <sup>2</sup> , 2º andar, 3 quartos, sacada, frente pra rua, coz. planejada, 1 garagem
Apartamentos	190.000,00	R. Voluntários da Pátria 1214 - Dom Sgarione	62m <sup>2</sup> , suíte + 2 quartos, sala com sacada, 2 garagens, churrasqueira, depósito
Apartamentos	180.000,00	R. Sete de Setembro, 4249 - CENTRO-Rothenburg	99m <sup>2</sup> , 2 quartos, 3º andar, com alguns móveis sob medida, 1 garagem
Apartamentos	170.000,00	R. Minas Gerais, CENTRO - Monsanto	2º andar, 2 quartos, sala, cozinha, lavanderia, garagem coberta, ótima localização
Apartamentos	160.000,00	Av. Tito Muffato 2077 - Res. Don Pedro	3 quartos, mobiliado, garagem, bwc, sala, cozinha, lavand., ao lado da UNIVEL
Apartamentos	130.000,00	R. Castro Alves 728 - VL. TOLENTINO - Oliveiras	43m <sup>2</sup> , 2 quartos, sala, cozinha, bwc, área de serviço, garagem
Apartamentos	100.000,00	R. Carajás - SANTA CRUZ - Res. Vitória	62m <sup>2</sup> , 2 quartos, sala, cozinha, lavanderia bwc, garagem, próx. UNIVEL
Apartamentos	1.050.000,00	R. Salgado Filho, 889 - NEVA	Ter. 770m <sup>2</sup> , com 250m <sup>2</sup> , ótimo acabamento, com edícula e piscina
Apartamentos	690.000,00	R. Epiácio Pessoa 200 - PARQUE SÃO PAULO	Ter. 504m <sup>2</sup> , 294m <sup>2</sup> construído, 2 casas com ótimo acabamento
Casas	490.000,00	R. Plínio Salgado 799 - NEVA	Ter. 688m <sup>2</sup> , com 313m <sup>2</sup> construído, ótima localização, imóvel averbado
Casas	380.000,00	R. Paraná 6560 - COQUEIRAL	Ter. 225m <sup>2</sup> , com 172m <sup>2</sup> de área construída, 1 suíte + 2 quartos
Casas	370.000,00	R. Salgueiro 108 - PARQUE VERDE	Ter. 300m <sup>2</sup> , 169m <sup>2</sup> construído, 1 suíte + 2 quartos, 2 garagens
Casas	300.000,00	R. Manoel Ribas 281 - JD ACÁCIA	Ter. 516m <sup>2</sup> com 2 casas de alvenaria de 96 e 60m <sup>2</sup> respectivamente, em reforma
Casas	280.000,00	R. Tupinambás, 1020 - BOM JESUS	Ter. 559m <sup>2</sup> , 125m <sup>2</sup> de área construída, suíte + 2 quartos, casa averbada
Casas	265.000,00	R. São João 417 - JD SEMINÁRIO	Ter. 364m <sup>2</sup> , de esquina, com casa de 63m <sup>2</sup>
Casas	185.000,00	R. Otelo Celestino de Castilho, 55 - JD ACLIMAÇÃO	Ter. 203m <sup>2</sup> , com 2 casas alvenaria com forro de PVC, 2 e 1 quarto
Casas	180.000,00	R. Marechal Deodoro 2178 - CENTRO	70m <sup>2</sup> , 3 quartos, sala, cozinha, bwc, garagem, edícula c/ churrasqueira
Casas	138.000,00	R. Inspetor Everaldo L. Xavier - PRESIDENTE	65m <sup>2</sup> , terreno de 376m <sup>2</sup> , esquina, 3 quartos, sala, cozinha, lav., garagem
Casas	120.000,00	R. Vermelha 317 - BELA VISTA	Ter. 180m <sup>2</sup> , com casa de alvenaria, 2 quartos, sala, cozinha, bwc, gar.
Terrenos	1.000.000,00	R. Marechal Deodoro/S. Catarina - CENTRO	1.805m <sup>2</sup> , esquina 38 X 47,5 metros, ótima localização, parcela-se 50% do valor
Terrenos	800.000,00	R. Pedro Ivo, 2606 e 2624 - COUNTRY	1.400m <sup>2</sup> (35 X 40) Excelente localização em bairro nobre da cidade
Terrenos	750.000,00	R. Manoel Ribas - CENTRO	720,80 m <sup>2</sup> , Lote 02B, Quadra 428
Terrenos	650.000,00	R. Manoel Ribas 3407 - CENTRO	860m <sup>2</sup> , quadra 273, Lote 08, aceita-se apartamento até 150 mil
Terrenos	550.000,00	R. Pará - COUNTRY	Terreno medindo 17,5 X 55 (962,50m <sup>2</sup> ) com casa de alv. medindo 119m <sup>2</sup>
Terrenos	480.000,00	R. Jorge Lacerda 1350 - CANCELLI	13 x 40 metros, ESQUINA com rua Tuituti
Terrenos	460.000,00	R. João Maria Correia - FAG	Medindo 30 X 35 (área total de 1050m <sup>2</sup> ), próximo ao portão da FAG
Terrenos	320.000,00	R. Manoel Ribas 904 - NEVA	12 x 40,4, ótima localização, área nobre da cidade
Terrenos	180.000,00	R. Pedro Ivo, 3976 - CANADÁ - Piatí	300,78m <sup>2</sup> com 15m de frente para duas ruas, com projeto para 2 sobrados
Terrenos	95.000,00	R. Oliva - UNIVERSITÁRIO	384m <sup>2</sup> , 12 X 32 metros, acima do nível da rua
Terrenos	60.000,00	R. Lucas José de Souza - COLINA VERDE	250m <sup>2</sup> , 10 X 25 metros, Quadra 02, Lote 06

**VEJA IMÓVEIS PARA LOCAÇÃO EM NOSSO SITE [www.imobiliarialal.com.br](http://www.imobiliarialal.com.br)**





(45)3038-2821  
www.c21mms.com.br  
Facebook.com/c21mms  
Negócios Imobiliários

#### APARTAMENTOS

**Pioneiros Catarinense.** Contendo 2 Dormitórios, sala conjugada de estar/jantar, sacada com churrasqueira, BWC social, cozinha, lavanderia, 1 vaga de garagem. R\$ 144.000,00. Ref: AP0355

**Bairro Pioneiros Catarinense.** Contendo 2 Dormitórios, sala conjugada de estar/jantar, sacada com churrasqueira, BWC social, cozinha, lavanderia, 1 vaga de garagem. R\$ 208.000,00. Ref: AP0356.

**Bairro Cancelli.** Condomínio Joao de Barro. Contém 2 dormitórios, sala com 2 ambientes, copa/cozinha, bwc social, área de serviço, 1 vaga de garagem. Possui áreas de lazer, quiosques com churrasqueira, playground, salão de festas e quadras de vôlei de areia. guarita de segurança, portão eletrônico. R\$ 130.000,00. Ref: AP0346

**Bairro Pioneiros Catarinense.** Com 3 andares, 08 apartamentos com 3 e 2 dormitórios, vaga de garagem coberta. Condomínio e salão de festas. Com cerca elétrica e portão eletrônico. R\$ 1.600.000,00. Ref: AP0046.

**Centro.** Com 03 dormitórios, todos com armário, cozinha com armário, 2 bwc, sala ampla com 2 ambientes, depósito, 01 vaga de garagem coberta. Há possibilidade de troca, por apartamento menor com elevador. R\$299.000,00. Ref: AP0353

**Região do Lago I.** Residencial Laguna. Contém 2 dormitórios, sala de estar/jantar, sacada com churrasqueira, circulação, BWC social, cozinha, área de serviço com sacada e 1 vaga de garagem. R\$ 259.000,00. Ref: AP0119

**Country.** Edifício Le Prestige. Apartamento com 3 suítes sendo 1 master, lavabo, sala de estar, sala de jantar, cozinha, área de serviço, isolamento acústico, aquecimento a gás, medidores individuais, 3 vagas garagens. R\$ 1.162.000,00. Ref: AP0024

**Bairro Canadá.** Contendo 2 dormitórios, sala, cozinha, bwc social, 01 vaga de garagem coberta. R\$: 118.000,00. Ref: AP0359

**Bairro Canadá.** Apartamento com 2-dormitórios, Sala, Wc social, Cozinha e 1-uma vaga de garagem coberta. R\$ 138.000,00. Ref: AP0328

**Country.** Contando 2 dormitórios, salas de estar e jantar, sacada, cozinha e área de serviço, bwc social e uma vaga de garagem. R\$: 228.500,00. Agende uma visita com nossos corretores! Ref: AP0357

**Centro.** Ed. Bristol Residence, 03 dormitórios, sala ampla, cozinha, área de serviço, bwc social, 01 vaga de garagem. Ótima localização. R\$ 275.000,00. Ref: AP0339

**Bairro Country.** Medindo 152m², contendo 02 dormitórios, 01 suíte, cozinha, área de serviço, BWC social, sacada com churrasqueira e 2 vagas de garagem. R\$ 393.000,00. Ref: AP0053.

**Cancelli.** 1 Suíte, 2 Dormitórios, Sala estar/jantar, BWC social, cozinha, sacada com churrasqueira, lavanderia, 2 vagas de garagem, depósito. R\$ 375.000,00. Ref: AP0370.

**Condomínio Garden Club.** Novo, contendo 3 dormitórios, sendo 1 suíte, sala e cozinha conjugados, área de serviço, sacada com churrasqueira e uma vaga de garagem. R\$180.000,00. Ref: AP0065

**Bairro Parque Verde.** com 2 dormitórios, bwc social, Sala e cozinha. R\$: 128.000. Ref: AP0358

**Canadá.** com 2-dormitórios, Sala, Wc social, Cozinha e 1 vaga de garagem coberta. R\$: 138.000,00. Ref: AP0329

#### CASAS

**Alto Alegre.** Terreno com 03 casas, com 02 dormitórios, 01 suíte, sala, cozinha, BWC social, área de serviço. R\$ 350.000,00. Ref: CA0060

**Boa Vista da Aparecida.** Marina Boa Vista. Área de terreno 2.540m2 - Sobrado com 340m2 de área construída, 1 Suíte, 2 Dormitórios, salão de jogos, cozinha, área de serviços, depósito, sacadas, varanda. Ref- Ca0353

**Bairro Parque Verde.** Com 162,50m2 de área construída, terreno com 360,08m2, contendo 02 dormitórios, sendo 01 suíte com closet, sala, bwc, área de serviços, aquecimento solar, 02 vagas de garagem cobertas, com espaço para mais 02 veículos (descoberto). Estuda troca por casa ou sobrado de maior ou menor valor. R\$ 415.000,00. Ref: CA0355

**Vila Dione.** Com 01 suíte, 02 dormitórios, sala, cozinha, churrasqueira, área de serviços, BWC social, 01 vaga de garagem. Aceita troca por imóvel em Joinville - SC. R\$ 240.000,00. Ref: CA0110.

**Esmeralda.** Em condomínio próximo ao estádio municipal, excelente conservação, 02 dormitórios, garagem coberta para 01 automóvel, cozinha, sala, depósito, churrasqueira. R\$ 150.000,00. Ref: CA0351

**Universitário.** Casa em lage c/ 3-dormt. sendo 1-Suíte, Sala, coz. wc social, edícula c/ churras. quintal e 4 vagas p/ carro. R\$ 350.000,00. Ref: CA0335

**Bairro Country.** Com 03 quartos, sendo 01 suíte, lavabo, 03 salas, piso em madeira, cozinha, área de serviço, varanda, escritório, sobra de terreno com pomar, parreiral, churrasqueira interna e externa, quiosque. R\$1.200.000,00. Ref: CA0147

**Santo Onofre.** com 2 dormitórios sendo 1 suíte, sala de estar sala jantar, BWC social, área de serviço, vaga para 2 carro sendo 1 coberta, localizado próximo ao Hospital Universitário. R\$ 175.000,00. Ref: CA0336

**Parque São Paulo.** De esquina com 2 dormitórios, sala, cozinha, área de serviço, BWC, edícula com churrasqueira, forno a lenha, lavabo, dispensa, garagem, portão eletrônico, cerca elétrica e quintal. R\$220.000,00. Ref: CA0192

**Céu Azul.** Com 3 quartos, duas salas, cozinha, área de serviço, lavanderia, churrasqueira, garagem para 3 carros, toda murada, sobra de terreno toda gramada. Terreno com 350 m² e mais de 110 m² de área construída. Cliente aceita permuta por imóvel em Cascavel. R\$ 250.000,00. Ref: CA0382.

**Guarujá.** 60m², com 02 dormitórios, sala cozinha, banheiro, área de serviço, 02 vagas de garagem, quintal, jardim. R\$200.000,00. Ref: CA0350.

**Santa Felicidade.** Sendo 03 casas com a mesma planta, contendo 02 dormitórios, sala e cozinha conjugada, BWC social. 200.000,00. Ref: CA0097

**Continental Park.** Casa com 70 m2 de área construída, contendo, 02 dormitórios, sendo uma suíte, banheiro, sala de estar e jantar, cozinha independente, área de serviço, churrasqueira e garagem para 02 veículos. Ref: CA0300

**Clínica médica.** Casa ampla, contendo 06 salas, 06 banheiros, duas suítes e dois quartos, conta também com cozinha, área de serviço, edícula, churrasqueira, piscina e garagem para diversos veículos. Localização Privilegiada. R\$ 2.700.000,00. Ref: CA0364

**Centro de Santa Helena - PR.** Com Piscina, ótima localização. Contém 1 suíte, 2 Dormitórios, sala de estar e jantar, cozinha, área de serviço, 2 Bwc social, área gourmet, um boa sobra de terreno, garagem para 3 veículos cobertos mais 2 descobertos. R\$ 450.000,00. Ref: CA0348

**Bairro Guarujá.** Contendo 04 dormitórios e 01 BWC social, sala, cozinha, lavanderia, 02 vagas de garagem, e quintal com pomar. R\$ 130.000,00. Ref: CA0152

**Bairro Periolo.** Com 03 dormitórios, 01 suíte, 01 BWC social, 01 sala, lavanderia, churrasqueira, 02 vagas de garagem cobertas e 02 vagas descobertas. R\$ 250.000,00. Ref: CA0210.

#### SOBRADOS

**Pacaembu.** Rua Matelândia, 284, com 1 suíte com sacada, 2 dormitórios, Bwc social, sala de estar e jantar, lavabo, cozinha, lavanderia, garagem para 2 veículos e uma sobra de terreno. R\$ 350.000,00. Ref: SO0139

**Maria Luiza.** Sobrado semi mobiliado, 01 suíte master, 02 quartos, home office, sala de estar/jantar, sala de TV, copa, cozinha, lavabo, churrasqueira, dependência de empregada, garagem para 5 carros, aquecimento a gás, 277 m² construído, 600 m² terreno, alto padrão. R\$ 700.000,00. Ref: SO0090

**Brasília.** Em condomínio fechado, com 02 dormitórios, sala de estar e jantar, cozinha, bwc social, área de serviço, 01 vaga de garagem. R\$: 145.000,00. Ref: SO0176.

**Country.** Com 03 dormitórios sendo 01 suíte, lavabo, 02 salas, 2 sacadas, cozinha com armários C/ BANCADA E PIA DE GRANITO, área de serviço com armários, lavanderia, quintal, churrasqueira, portão eletrônico, cerca elétrica, aquecimento a gás. Aceita proposta para troca de imóvel de menor valor em Cascavel ou Curitiba. R\$ 470.000,00. Ref: SO0084.

**Nova York.** 460m construídos, suíte master, 02 dormitórios, 01 suíte independente, 03 salas, escritório, lareira, jardins de inverno, frontal e fundos, churrasqueira e complementos, muro com grades, portão eletrônico. R\$ 850.000,00. Ref: SO0192.

**Centro.** Sobrado. Uma suíte + 3-dormitórios, 1-BWC social, 1-Lavabo, 2-Salas, 1-Cozinha & Copa, área de serviço, 2-vagas garagem. R\$ 700.000,00. Ref: SO0147

**Country.** Com 3 dormitórios, sendo 1 suíte master, 2 salas, lavabo, copa & Cozinha, varanda com edícula, lareira, 4 vagas p/ veículo. R\$: 575.000,00. Ref: SO0162.

**Região do lago 1.** Contendo 3 dormitórios, sendo 1 suíte semi-mobiliada, com ar condicionado novo em cada um dos quartos. Sala ampla com 2 ambientes, sendo sala de estar e sala de televisão. Cozinha ampla semi-mobiliada com bancada de mármore. O imóvel ainda conta com 1 banheiro social, 1 lavabo, área de serviço, churrasqueira e dois dormitórios com sacadas. São 03 vagas de garagem sendo 02 cobertas, e a descoberta com portão individual. Agende já sua visita! Century 21 MM'S Imóveis a sua Imobiliária em Cascavel. O Padrão Ouro! R\$ 475.000,00 Ref: SO0185.

**Maria Luiza.** Contendo 1 suíte com sacada, 2 Dormitórios, sala de estar e jantar, lavabo, Bwc social, cozinha semi-mobiliada, área de serviço, dispensa, área gourmet, 2 vagas de garagem coberta e 1 descoberta. R\$ 350.000,00. Ref: SO0190.

**Parque Verde.** Contendo, sala, cozinha, despensa, lavanderia, 2 vagas cobertas de garagem, lavabo, bwc social, 03 dormitórios, sendo 1 suíte, total de 151M² construídos. R\$ 430.000,00. Ref: SO0110

#### TERRENOS

**Parque São Paulo.** Com 552 M² de testada principal, sendo 12m x 46m, com casa em madeira, contendo 4 dormitórios e demais dependências + 01 kitnete. Próximo ao Banco do Brasil, Supermercado, Farmácias e Comércio variado. R\$ 400.000,00. Ref: TE0132.

**Maria Luiza.** Com frente de aproximadamente 8,65m e 24 de comprimento, terreno com leve inclinação, não precisa aterrar. Localização privilegiada, com posição lateral ao sol, vizinhança tranquila, bairro super valorizado. ÚNICO MEIO TERRENO DA REGIÃO. R\$ 165.000,00. Ref: TE0151

**Santo Onofre.** Com 240m² de terreno sendo 15x16. Terreno de esquina. R\$ 95.000,00. Ref: TE0125.

**Terreno de 14 x 33 Jardim Maria Luiza.** Com casa de madeira não averbado. Rua do Expedicionário 473 - Próximo a Igreja. R\$ 350.000,00. Ref- TE0165

**Céu Azul/PR.** Terreno com 700 m² (20mx35x), localização privilegiada, esquina das ruas Florianópolis e Duque de Caxias, em área central e excelente para construção de residência ou prédio comercial. R\$450.000,00. Ref: TE0164

**Brazmadeira.** Travessa Martin Popena. Dimensões de 10x25 metros. R\$ 90.000,00. Ref: TE0153  
**Céu Azul - PR,** próximo ao bosque, com 750m² - ou 15x50m. R\$ 80.000,00. Ref: TE0155.

**Céu Azul - PR.** Com 700m², 20x35, no bairro São Lucas, de esquina. R\$ 70.000,00. Ref: TE0156.

**Cancelli.** Com 557,20m², sendo 40x14M. Localização privilegiada. R\$ 450.000,00. Ref: TE0158

**Centro com ótima localização.** Área de 479,25 m², já com consulta prévia para edificação "8 andares". R\$450.000,00. Ref: TE0067.

**Loteamento Mantovani.** Com 240M². R\$ 80.000,00. Ref: TE0031  
OPORTUNIDADES DE NEGÓCIO.

**São Cristóvão.** Medindo 130M², ótimo para oficinas mecânicas e demais atividades. O terreno mede 450M², de esquina. R\$ 350.000,00. Ref: BA0031

**Fazenda em Ribeirão Cascalheira.** Perto de Barra do Garça MT. 100% plano (desnível no máximo 6m Vegetação: Serrado, varjão com campo nativo, mata a beira de Rios. Rios: Frente Rio das Mortes, área coípta pelos rios São João e São Joãozinho. Diverso lagos. Aptidão: Pecuária, Agricultura, turismo de pesca. Solo: Grande parte arenoso, 25% argila. 2000 Ha para plantio de soja na parte de cima da área. Aproximadamente a 60 km da BR 37 Km extensão X2.780 Km largura. Imóvel possui documentação inter mate. Localização: Frente Rio das Mortes , a 80 Km da Divisa dos estados de MT, GO e TO. Aeroporto em pista asfaltada -São Felix do Araguaia. R\$ 24.900.000,00. Ref: FA005

**Alto Alegre.** Prédio comercial e residencial com 922,94 m² de área construída de frente com a Avenida Assunção, espaço no subsolo com 227,73 m². Térreo com 217,81 m² em funcionamento loja de materiais de construção. Primeiro Andar, sobre loja com 238 m² com 01 banheiro social 03 dormitórios 02 salas, escritório. Segundo andar, 249 m² com 04 dormitórios sendo um suíte master, 03 salas com sacada, cozinha, área de serviço. R\$ 2.800.000,00. Ref: PR0011

**Bairro Universitário.** Medindo 1.720m², excelente oportunidade de investimento, próximo a Unioeste, supermercados e novos loteamentos. R\$ 600.000,00. Ref: AR0007.

**Posto de combustível na zona industrial.** Com 32 bicos de abastecimento, tancagem para 180 mil litros, loja de conveniência, churrascaria, restaurante, borracharia e mecânica. Escritório, sistema telemed, padrão novo exigido pelo IAP e rampas. R\$ 15.000,000,00. Ref: PT0009

**POSTO DE COMBUSTÍVEL A VENDA EM CAMPO BONITO - PR.** Bandeira Branca, 3 lotes Urbanos próprios, com Faturamento Mensal Médio de 80 a 100 mil Litros, tanque de 50 mil litros, 4 bicos de Abastecimento, Serviço de Borracharia, lubrificação e 2 rampas para lavagem de carros e máquinas pesadas, Tanques Ecológicos, loja de conveniência com escritório, alarme, bwc para funcionários, lado de fora, bwc de clientes e garagem para o proprietário, apartamento superior com 2 quartos, bwc, sala de estar, sala de jantar, cozinha, lavanderia, churrasqueira e área de lazer, LOCALIZAÇÃO: a 65 km de Cascavel no centro de Campo Bonito. VALOR: R\$1.800,000,00. Ref: AR0019

**Claudete.** Ponto comercial com CNPJ-Empresa ramo de Higiene e Limpeza em pleno funcionamento com carteira de clientes. R\$: 395.000,00. Ref: PT0021

#### LOCAÇÃO

**Centro.** Edifício Daniele, com 3 dormitórios, sendo 1suíte + Dep. de empregada com WC, sala, cozinha com armários . 1 vaga de garagem, R\$ 1.150,00. Ref.: AP0162

**Centro.** Apartamento com sala em dois ambientes, cozinha, área de serviço, 03 dormitórios sendo uma suíte, Sacada com churrasqueira além de garagem para dois carros e um depósito anexo à garagem. Salão de festa Mobiliado, Churrasqueiras, quiosques para lazer, playground, 02 piscinas adulto e infantil, quadra esportiva, academia. Fica a 4 Quadras da Av. Brasil, próximo a Hospital, clinicas, mercado, farmácia, posto de Gasolina. R\$1.600,00 Ref: AP0309

**Parque São Paulo.** 2 Dormitórios, Sala de Estar/Jantar, cozinha, lavanderia, Bwc social, 1 vaga de garagem sacada com churrasqueira. R\$ 750,00. Ref: AP0324

**Canadá.** Apartamento com 2-dormitórios, Sala, Wc social, Cozinha e 1-uma vaga de garagem coberta. R\$ 540,00. Ref: AP0328  
**Bairro Canadá,** Apartamento com 2-dormitórios, Sala, Wc social, Cozinha e 1-uma vaga de garagem coberta. R\$ 540,00. Ref: AP0329

**Centro Ed. Bristol Residence.** 03 dormitórios, sala ampla, cozinha, área de serviço, bwc social, 01 vaga de garagem. Ótima localização. R\$ 750,00. Ref: AP0339

**Centro.** Apartamento semi- mobiliado, sendo 01 suíte com armários planejados e aquecimento a gás no banheiro, 02 quartos sendo 01 com armários planejados, banheiro social, cozinha planejada com aquecimento a gás, sala em dois ambientes, área de serviço, dependência de empregada e

depósito. Excelente localização próximo á mercado, posto de combustível, farmácia e poucos metros da feirinha do produtor R\$ 1.500,00. Ref: AP0360.

**Centro.** Com 03 dormitórios, sendo 01 suíte, cozinha, salas, sacada, churrasqueira, 01 vaga de garagem coberta, sendo que o condomínio possui piscina. R\$ 1.300,00. Ref: AP0366

**Jardim Santa Maria, Toledo.** Apartamento com 02 dormitórios, cozinha, sala, 01 banheiro, 01 vaga de garagem coberta. R\$ 800,00. AP0369

**Recanto Tropical.** Apartamento com 02 dormitórios, sala com hack, cozinha com armários e fogão, área de serviços com armário e 01 vaga de garagem, localizado a poucos minutos do Shopping JL e mercado, próximo de panificadora, posto e farmácia. R\$800,00. Ref: AP0396

**Centro, com 268m².** Contendo: Residencial ou Comercial; Apartamento no centro de Cascavel com 268 m². possuindo: 03 Salas, 01 Lavado, 01 cozinha mobiliada, 02 suítes com ar condicionado, 02 quartos, 01 Banheiro Social, Sacada frontal, 01 Quarto de empregada, 01 Banheiro Empregada, Lavanderia, Varanda no Hall de entrada, Edícula semi acabada, Garagem para 8 carros coberta e 6 descoberta. R\$ 2.800,00 - AP0400

**Parque São Paulo.** De esquina com 2 dormitórios, sala, cozinha, área de serviço, BWC, edícula com churrasqueira, forno a lenha, lavabo, dispensa, garagem, portão eletrônico, cerca elétrica e quintal. R\$220.000,00. Ref: CA0192

**Centro.** Casa Comercial que está em reforma possibilitando ao cliente interessado escolher revestimentos cerâmicos conforme gosto de preferência e o uso dependendo da área de atuação, está sendo trocada toda rede elétrica por uma nova e mais moderna, todos encanamentos e tubulação de água e esgoto também estão sendo trocados por novos, e ainda é possível fazer alterações e adaptações. Possui quintal e churrasqueira nos fundos. Este imóvel possui 7 salas todas com banheiros e mais uma recepção a parte. R\$ 3.500,00. Ref: CA0328

**São Cristóvão.** Casa em Alvenaria com 250 m², contendo 3 salas, copa, cozinha suíte e dois quartos, lavanderia dependência de empregada, Edícula, e garagem para 06 carros descoberta. Agende uma visita CA0342.

**Clínica médica.** Casa ampla, contendo 06 salas, 06 banheiros, duas suítes e dois quartos, conta também com cozinha, área de serviço, edícula, churrasqueira, piscina e garagem para diversos veículos. Localização Privilegiada. R\$ 2.700.000,00. Ref: CA0364.

**Nova Cidade.** Casa de Fundos, bem segura, com Grade nas Janelas e 2 portões. com 3 quartos, 02 salas, cozinha, dispensa lavanderia, churrasqueira e garagem fechada. R\$ 650,00. Ref: CA 0366

**Neva.** Casa comercial ou residencial. Imóvel semi mobiliado com sala de estar, escritório, lavabo, cozinha, 02 suítes, 02 dormitórios, edícula com churrasqueira, piscina e garagem para 03 veículos coberta. R\$ 3.000,00. Ref: CA0369

**São Cristóvão.** Casa com 03 dormitórios, sala, 02 bwc cozinha, 01 vaga de garagem coberta, próximo ao supermercado Allmayer no Bairro São Cristóvão, casa para uso comercial, local com excelente fluxo de pessoas e trânsito, via Binária. R\$ 1.000,00. Ref: CA0379

**Centro.** Ed. Cruzeiro do Sul, Kitinete semi- mobiliada, 01 quarto com armário, sala, cozinha com armário e fogão de mesa, próximo a farmácia, escola, mercad. R\$ 420,00. KN0002

**Alto Alegre.** Prédio com 924,81 m². Área comercial = 541,58m² (443,76 térreo, 71,43 mezanino e 26,39 área comum); Área residencial = 383,23m² (356,83 superior e 26,40m² área comum). Apartamento fica semi-mobiliado. R\$ 2.900,00. Ref: PR0013.

**Centro.** Sala comercial com 115 m2 de esquina- 01 vaga de garagem. R\$ 2.000,00. SA0048

**Jardim Universitário.** Sala comercial com 94,5 m², na Rua Rio da Paz, com movimento constante. A Sala possui 2 portas envidraçadas, Excelente para comércio em geral, escritório, Pet shop, consultório. Contém 1 Banheiro e espaço para copa ou outro Banheiro ou ainda lavatórios. Piso em cerâmica. R\$ 1.100,00. Ref: SA0087

**Santa Cruz.** Com 72 m², 02 portas frontais envidraçadas e grade de proteção interna. 2 banheiros adaptados. Rua de movimento no bairro, ideal para Lojas, Pet Shop, clínica dentária, Distr. bebidas, Armazém e outros fins. R\$ 1200,00 - SA0088

**São Cristóvão.** Sala comercial com 253m², próxima ao lago e Av. Brasil. R\$ 3.800,00 - SA0090

**Parque São Paulo.** Sobrado com 1 suíte, 2 dormitórios, sala, cozinha, lavanderia, depósito, lavabo, banheiro social, 2 vagas de garagem e sobra de terreno com cerca elétrica e portão eletrônico R\$1.300,00. Ref: SO0069

**Condomínio Residencial Maria Luiza III.** Sobrado número 08, contendo, Sala, copa, cozinha com móveis planejados e lavado. Suíte e mais dois quartos com Banheiro Social. Dispensa Lavanderia, Área com churrasqueira e garagem coberta para 2 carros, e também garagem numerada descoberta para 1 carro. Além de Salão de festas. R\$ 1.500,00. Ref.: SO0189

**Cataratas.** Terreno com 19.000 m2, há alguns metros do Trevo Cataratas (Saídas para Foz do Iguaçu, Toledo, Maringá e Curitiba) com acesso a Avenida Brasil e BR 467, com viabilidade de trafego de veículos pesados. R\$60.000. Ref: TE0147

Para mais oportunidades: [c21mms.com.br](http://c21mms.com.br) e [f /c21mms](https://www.facebook.com/c21mms)



Localização: (45)9970-0809 -

Vendas: (45)9818-3736 - (45)3038-2821 - Rua Santa Catarina, 621, Centro - Cascavel, PR



**Imobiliária Beck Lima**  
www.imobiliariabecklima.com.br  
www.facebook.com/imobiliariabecklima

Rua 7 de Setembro, 3141 | (45) 3225-4133/3035-1333 | contato@becklima.com.br

**PLANTÕES:**  
**SUSAN: 9971-1181 | SONIA: 9991-6292 |**  
**ADRIANA: 9972-5830**



**EMBRAED**

**A IMOBILIÁRIA BECK LIMA TRAZ ATÉ CASCAVEL E REGIÃO OS MELHORES EMPREENDIMENTOS DE BALNEÁRIO CAMBORIÚ, UM DOS PRINCIPAIS DESTINOS DE VERANEIO E INVESTIMENTOS DO BRASIL, A EMBRAED. APARTAMENTOS NOVOS E USADOS. AGENDE SUA VISITA, SEM COMPROMISSO!**

**LANÇAMENTO - EM BREVE !!!**

Loteamento Jardim Veredas próximo a Uniãoeste, lotes de 360m² e 384m². Preços especiais de LANÇAMENTO - Faça sua reserva já!

**APARTAMENTOS**

- TEMOS APARTAMENTOS: Ed Contemporaneau, Ed Absolute, Ed Infinity, Ed Splendore, Ed Privilege I e II, Ed Elegance
- LANÇAMENTO - Edifício Lorient - Rua Cristo Redentor - Bairro Pioneiros Catarinenses - a partir de 76m² Total - 02 quartos, sala jantar, bwc, coz., lav., garagem **Consulte-nos**
- Ed Anthares - 201m² Total - Rua Castro Alves - Suite, 02 qtos, salas de estar, jantar e tv, dep. Empregada, coz., lavabo, 02 vagas de garagens e demais dependências
- LANÇAMENTO-Ed Grand Hudson - Rua Paraguay - Alto Alegre - 130m² Total - Apartamentos com suite e 02 quartos ou 02 quartos, sala estar e jantar, sacada, 02 vagas de garagem - **ENTREGA Julho de 2015**
- LANÇAMENTO - Residencial Alexandria - Rua Marechal Floriano - Centro Apartamentos a partir de 105,46 Total - Suite e 02 quartos, ou 02 quartos, sacada com churrasqueira, salas estar e jantar, 01 ou 02 vagas de garagens - **ENTREGA Julho 2015**
- LANÇAMENTO - Edifício Salgado Filho - Rua Salgado Filho - Centro - apartamentos com 160,90m² total e apartamentos Duplex 270,89m² Total - PLANTA FLEXIVEL - **ENTREGA JANEIRO 2016**
- PRIME TOWER RESIDENCE - Rua Mal. Deodoro - Centro Apartamentos a partir de 123m² - Entrega Dezembro 2016 - **ENTREGA DEZEMBRO 2016**
- EDIFÍCIO MONTERREY - R. Marechal Floriano - Centro - apartamentos a partir de 120m² total - 02 ou 03 quartos - 01 ou 02 vagas de garagens - **ENTREGA JUNHO 2017**
- Ed Imperatriz - Rua Olavo Bilac - Centro - 257m² - Suite com hidro e closet, 03 quartos, salas estar e jantar, garagem para 02 carros e demais dependências - **R\$ 700.000,00**
- Ed São Francisco - Rua Pernambuco - Centro - 89m² - Suite, 02 quartos, sacada, sala estar e jantar, garagem - **R\$ 310.000,00**
- LANÇAMENTO - Edifício Rosa dos Ventos - Rua Curitiba esquina Nereu Ramos - a partir de 173m² total - suite, 02 quartos, 02 vagas de garagem - **CONSULTE-NOS**
- Cobertura Ed Smarczewiski - Rua Pernambuco - Centro - 340m² - 02 suites sendo 01 master e 01 simples, 01 quarto, 03 vagas de garagem - **R\$ 900.000,00**
- Ed Vila Verona - Rua OSvaldo Cruz - Centro - 320m² Total - Suite com hidro e closet, 03 quartos, 02 vagas de garagem - **R\$ 800.000,00**
- Ed Royal Park - Rua Minas Gerais - Centro - 306,93m² Total - 03 suites sendo 01 com hidro e closet, salas estar/jantar e tv, 03 vagas de garagem - **R\$ 650.000,00**
- Ed. Osvaldo Cruz - Rua Osvaldo Cruz - 190m² total - Centro - suite, 2 qtos, bwc, 2 vagas garagem **R\$ 636.000,00**
- Ed Torre Nova - Rua Paraná - Centro - 225m² total- Suite com hidro, 02 quartos, sala estar e jantar, copa, cozinha, dep. empregada, 02 vagas de garagem - **R\$ 550.000,00**
- Ed Torre Nobre - Centro - Rua Souza Naves - 194 m² Total- Suite com closet, 02 quartos, sala estar e jantar, Lav. Coz., dep. empregada c/bwc, garagem - IMÓVEL COM MOBILIA - **R\$ 495.000,00**
- Ed Atlanta - Rua Pernambuco- Centro - 193m² Total - Suite, 02 quartos e demais dependências (apartamento com textura diferenciada, móveis planejados de excelente qualidade) - **R\$ 520.000,00**
- Ed Ana Julia - Rua Salgado Filho - Centro - Suite, 02 quartos, sacada, sala estar, sala jantar e sala tv, lavabo, bwc 02 vagas de garagem - **R\$ 430.000,00**
- Residencial Marini - Rua Visconde de Guarapuava - Centro - a Partir de 122m² a 148,85m² - Suite e 02 quartos, sala estar e jantar, sacada c/ churrasqueira, 02 vagas de garagem - **A partir de R\$ 397.000,00**
- RESIDENCIAL COUNTRY WAY - R. Vicente Machado - Country - Apartamentos a partir de 152m² total - **A partir de R\$ 370.000,00**
- Ed Maria Augusta - Rua Paraná - Centro - 157,17m²- Suite, 02 quartos, sala estar e jantar, coz., lav, sacada, garagem - **R\$ 390.000,00**
- Edifício Studio I (Loft) -Rua Recife - Centro - 109,57m² Total - Suite, 01 quarto, bwc, lavabo, sala estar e jantar, coz., garagem - **R\$ 220.000,00**
- Ed Saint Moritz - RUa Minas Gerais - Centro - 318m² Total - Suite com hidro e closet , 02 quartos, salas estar e jantar, bwc, lavabo, duas vagas de garagem e demais dependências - **R\$ 900.000,00**
- Residencial Piazza di San Marco - Bairro Veneza - 60m² Total - Suite e 02 qtos, sacada, sala estar , coz., bwc, garagem - **R\$ 145.000,00**
- Residencial Cidade de Cascavel - 63,91m² Total - Rua Francisco Bartinik - Pq Verde - 03 quartos, salas estar e jantar, coz., área de serviço, garagem - **R\$ 130.000,00**
- APARTAMENTO EM PALHOÇAS-SC - Cidade Universitária Pedra Branca - Ed La Pierre Blanc - Apartamentos a partir

- de 179m² Total Suite , 02 demi suites e demais dependências, garagem 02 carros (Ótimo acabamento ) - **a partir de R\$ 1.200.000,00**
- Edifício Nova Conquista - Rua Tamoios - Coqueiral - 02 quartos, sala estar, coz., área serviço, bwc e garagem - **R\$ 120.000,00**
- APARTAMENTOS ED JOÃO BATISTA CUNHA - Rua Riachuelo - Centro - Suite, 02 quartos, garagem e demais dependências - **A Partir de R\$ 415.000,00**
- Apartamentos BAIRRO VERONA (Próx. ao Bairro Universitário) - 120m² cada apartamento - Suite e 02 qtos, sala estar e jantar, churrasqueira, garagem e demais dep. - **R\$ 335.000,00**
- Ed Classic - Avenida da Fag- Bairro Fag - 85,04m² Total - Suite, 01 quarto, bwc, sala estar e jantar garagem - **R\$ 160.000,00**
- Ed Majestic - Rua Curitiba- Centro - Aptos com 177m² - Suite, 03 quartos, sacada com churrasqueira e garagem - **ENTREGA MAIO DE 2017**
- Ed Geraldo Saraiva - Rua Mato Grosso - Centro - 217,50m² Total - Suite, 02 qtos, sacada com churrasqueira e garagem - **R\$ 585.000,00**
- Ed Vita Reale - Rua Antonina - Centro - Aptos a partir de 140m² Total - com Suite e 02 qtos, 01 ou 02 garagens - ... **Consulte-nos**
- Cobertura Ed Smarczewiski - Rua Pernambuco - Centro - 340m² Total - 02 suites sendo 01 master e 01 sim ples, 01 quarto, 03 vagas de garagens - **R\$ 900.000,00**
- Ed Athenas - Rua Presidente Kenedy - Centro- 188m² Total - Suite, 02 qtos, sala estar e jantar, sacada e 02 vagas de garagens - **R\$ 580.000,00**
- MARINA BEACH TOWERS - Rua Três mil e Setescentos - Balneário Camboriú - Apartamentos com 386m² e 424m² Total - 02 Tipos de Planta - Acabamento com padrão internacional - **CONSULTE-NOS**
- Residencial Nova Vida - Rua Artur Nisio - Country- 80m² total- 02 quartos, sala estar e jantar, coz., bwc e garagem - **R\$ 200.000,00**
- Residencial Rigo - São Cristóvão- Rua Ponta Grossa - Apartamento a partir 91m²- com 02 ou 03 qtos, sala estar e jantar, coz., bwc - **a partir de R\$ 195.000,00**

**CASAS**

- Rua General Osório - Parque São Paulo - 426m² Total - 03 quartos, sala estar, coz., área de serviço, garagem 02 carros - **R\$ 270.000,00**
- Rua Adelaide Bueno da Cruz - Florais do Paraná - 125m² Total - 03 quartos, bwc, sala estar e jantar, garagem p/ 02 carros - **R\$ 170.000,00**
- Rua Castro Alves - Centro - Suite e 02 quartos, sala estar e jantar, Coz., lavanderia, churrasqueira, garagem para 02 carros - **R\$ 590.000,00**
- Rua Presidente Jucelino Kubitschek - Coqueiral - 380m² Total - Suite, 02 quartos, sala estar, churrasqueira, coz., lavanderia, garagem para 02 carros - **R\$ 510.000,00**
- Rua Pitangueira - Tropical-591,12m² Terreno- 247m² casa - Suite, 02 quartos, sala estar e jantar, churrasqueira, garagem para 02 carros e demais dependências - **R\$ 450.000,00**
- Rua José BArtinik - Região do LAgO - 80m² Total - 02 quartos, sala estar, sala jantar, coz., área de serviço e garagem - **R\$ 220.000,00**
- Condomínio Tulipa Negra - Rua Mal. Rondon - Centro - 58m² Total - Suite, 01 quarto, sala estar e jantar, garagem - **R\$ 195.000,00**
- Avenida Sabia - Floresta - 150m² Terreno - Casa 82m² -02 quartos, sala estar e jantar, cozinha, área de serviço garagem - **R\$ 180.000,00**
- MINHA CASA MINHA VIDA - Casas em Condomínio - Rua Visconde de Guarapuava - Cancelli - 76m² - 02 quartos, sala , coz., bwc garagem p 02 carros - **R\$ 155.000,00**
- Casas Loteamento Mantovani - a partir de 120m² Total - Com 02 ou 03 quartos, sala estar e jantar, cozinha, área de serviço e garagem - **a partir de R\$ 150.000,00**
- Rua Angelo Salvatti - Bairro Colina Verde - 125m² Terreno - 90m² casa- 04 quartos, sala estar, sala jantar, cozinha, garagem para 2 carros - **R\$ 95.000,00**
- Rua Fagundes Varela - Tropical - 192m² Total - 03 quartos, sala estar, coz., área de serviço, bwc, garagem - **R\$ 280.000,00**
- Rua Erva Mate - Tropical - 463m² Terreno - 226m² casa - Suite com hidro e closet, 02 qtos, sala estar e jantar, sala tv, dep. Empregada, lavabo e garagem 3 carros - **R\$ 570.000,00**
- Rua Uruguiana esq. Presidente Bernardes - Cancelli - 56m² Total - Construção Semi nova-01 qto, sala, coz., área de serviço - **R\$ 140.000,00**
- Residencial Villa Gramado - Rua Paranaíba - 82m² Total - 03 qtos, sala estar e jantar, coz., área de serviço, bwc e garagem - MINHA CASA MINHA VIDA - **R\$ 135.000,00**

**SOBRADOS**

- Cond. Tom Jobim - Country - 900m² terreno - 434m² - 3 suítes sendo 1 master 2 simples, sac., gar. p/ 2 carros, churr., piscina, portão eletrônico - **R\$ 2.300.000,00**

- EXCELENTE SOBRADO Rua Amazonas - Country - 800m² Total - cada sobrado 270m² - 05 quartos, 04 bwc por unidades - **R\$ 1.500.000,00 (cada)**
- Rua Afonso Pena - Jardim Independencia - 200m² de Sobrado - Suite com hidro e closet, 02 quartos, sala estar, jantar, lareira, copa e cozinha, dep. empregada, lavabo, piscina, garagem para 03 carros - **R\$ 820.000,00**
- Rua Rio Grande do Norte - Country- 400m² Terreno - 240m² sobrado- Suite, 02 quartos, salas estar e tv, garagem p/ 03 carros, churrasqueira e demais dependências (ficam alguns moveis) - **R\$ 760.000,00**
- Sobrado Rua Bavina - Tropical - 208m² Total - Suite com hidro e closet, 02 demi-suites, bwc, lavabo, sala estar e jantar, escritorio , espaço pra colocar spa, garagem 02 carros (excelente sobrado) - **R\$ 750.000,00**
- Rua Afonso Pena - Jd. Vitória - suite, 02 qtos, sacada - 245m² de sobrado - 632m² terreno - **R\$ 800.000,00**
- Rua Iraci Viganó - Bairro Poro Seguro - 125,57m² Total - Suite, 02 quartos, 02 bwc, lavabo, sala jantar e sala estar, churrasqueira e garagem para 02 carros (Aceita apartamento até R\$ 150 mil como parte de pagamento.... **R\$ 430.000,00**
- Rua Arlindo Oscar Carelli esquina Geovani Palma - Continental Park - 127m² Área Construída- Suite com hidro e closet, 02 quartos, bwc, lavabo, sala estar , jantar e tv, sacada e garagem 02 carros - **R\$ 400.000,00**

**TERRENOS**

- Terreno Rua Jorge Lacerda - Claudete- Terreno com 01 barracão em cima e dois apartamentos - 532m² Total (15x40) - **R\$ 2.200.000,00**
- Terreno Rua Rio Grande do Sul - Centro - 380,83m² Total - **R\$ 800.000,00**
- Terreno Rua Rio Grande do Sul - Centro - 589m² Total (16x36,52m) - **R\$ 800.000,00**
- 03 Lotes juntos - Rua Topázio esq. R. Esmeralda - Loteamento Esmeralda - 1368m² total - 36x38m - **R\$ 600.000,00**
- Rua Curitiba - Centro - 432m² Total - 12x36m **R\$ 460.000,00**
- Rua Dom Pedro II - Canadá - 507m² Total 14,5x35m - **R\$ 350.000,00**
- RUA OLIVA - JARDIM PANORAMICO - 455M² (13X35) - **R\$ 220.000,00**
- LOTEAMENTO ECOPARK - REGIÃO NORTE - LOTES DE 200M² - ENTRADA + 155 PGTOS - **R\$ 68.500,00**
- TERRENO LOTEAMENTO FELICITA - 200M² TOTAL (10X20) - **ENTRADA R\$ 55.000,00 MAIS SALDO**
- RUA JACAREZINHO - LOTEAMENTO ALVORADA - 12X52 - 624M² - **R\$ 170.000,00**
- TERRENOS NO LOTEAMENTO MANTOVANI - Terrenos com 200m² Total (10x20)- 10% de entrada saldo em 144 Parcelas - **Lotes a partir de R\$ 70.000,00**
- Cond. Jd. de Monet (próx ao Fórum) - terrenos a partir de 300m² total - **Consulte-nos**
- Lot. Florais do Paraná - Região Norte - próx. a Universidade Federal - Lote a partir de 250m² total - 120 meses p/ pagar e - **CONSULTE-NOS**
- Rua Pedro Ivo - Centro - 1725m² (30x59,50) - **CONSULTE-NOS**
- LOTEAMENTO BELMONT - Terrenos a partir de 250m² Total - Morumbi - **Excelente localização**
- ÁREA NO PACAEMBU - 11.500m² - Avenida Corbélia esq. Estácio de Sá - Excelente para condomínios **R\$3.450.000,00**
- Lotes saída para Foz Br 277 - Lotes de 20.000m², sendo 65m de frente por 307,69m de fundos - **R\$ 3.200.000,00**
- Rua Marechal Deodoro - Neva - 825m² Total (22x37,5m) - **R\$ 1.200.000,00**
- ÁREA DE PRESERVAÇÃO PERMANENTE DA MATA ATLÂNTICA - Campina Grande do Sul - Paraná - **Serve para compensação no mesmo bioma. 156 alqueires**
- Terreno Bairro Alto Alegre - 60x80m - 4.800m² Total - **R\$ 2.550.000,00**
- Terreno Avenida Toledo - Centro -(14x39) - 546m² Total - **R\$ 640.000,00**
- Terreno Rua Coral - Pioneiros Catarinenses - 360m² (12x30) - **R\$ 280.000,00**
- Rua Coral - Pioneiros Catarinenses - 360m² (12x30) - **R\$ 280.000,00**
- LANÇAMENTO LOTEAMENTO VEREDAS - Lotes de 360m² e 384m² Total
- Lotes a Partir de R\$ 108.000,00 (FAÇA SUA RESERVA JÁ)

**SALAS COMERCIAIS**

- Ponto na Rua Duque de Caxias - Centro - 170m² Total - **R\$ 580.000,00**
- Sala Comercial - Rua Vicente Machado - Centro - Terreno 600m² - Área construída 630m² - **R\$ 2.000.000,00**
- Ed Day Saude - Centro - Rua Minas Gerais - 123,62m² Total - Sala comercial com 01 vaga de garagem - **R\$ 350.000,00**

# 181

Este número é a arma do cidadão.  
É o número do resgate da sua cidadania.  
Este número vai salvar a sua e a nossa vida.

Violência contra mulher – Crime ambiental – Tráfico de drogas  
Qualquer crime ou delito que você saiba que está acontecendo.

## Não se omita.



lutinski.com.br

Ligue 181 e  
faça sua parte.



Campanha permanente  
de utilidade pública.

Apoio:

**O Paraná**  
Jornal de Fato

[www.181.pr.gov.br](http://www.181.pr.gov.br)

[www.policiamilitar.pr.gov.br](http://www.policiamilitar.pr.gov.br)

[www.consegcascaavel.org.br](http://www.consegcascaavel.org.br)



# Classificados

anuncio@oparana.com.br

01 - O Paraná Quarta-feira, 17/06/2015



## MONTANA CONQUEST 09

1.4 flex, preta, completa + capota, protetor de caçamba, engate, toca CD, pneus novos. R\$ 22.000. Só vendo. F: (45) 9966-6699. CI-157896.

## S10 EXECUTIVE

Flex, 2011, completa. F: (45) 8802-4060. CI-158032.



## C-4 PALLAS 2008

Excluíse, cinza, completo, R\$ 28.000. Só vendo. F: (45) 9966-6699. CI-158097.



## PALIO 2008 4 PORTAS

Branco, direção hidráulica, trava e alarme. R\$ 16.800. F: (45) 9973-0888. CI-159109.

## SIENA 1.0 6 MARCHAS

99/00, verde perolizado, travas, alarme e direção, segundo dono, com manual, chave reserva, financias. F: (45) 9974-2319. CI-159210.



## COMPRO ECOSPORT

14/15. F: (45) 3224-3277. CI-159218.



## L200 TRITON 3.2 HPE

2012, dupla, 4x4, prata, 170cv, diesel, 2º dono, garantia até 2016. R\$ 79.800., à vista. Estudo troca. F: (45) 3224-6117/ 8402-7695 c/ Gilmar. CI-159105.



## MEGANE HATCH 1.6

00/01, prata, placa A, completo, direção, ar, vidros, trava, airbag duplo, som, só R\$ 10.500. F: (45) 9966-6146/ 8800-4643. CI-159179.



## COROLLA XEI 2010

Cinza, automático, todas revisões e trocas de óleo a concessionária, 50.000km, 4 pneus novos, impecável, particular. R\$ 48.000. F: (45) 8405-4000. CI-159099.

## HILLUX 3.0 CRV TOP

2006, aceito troca menor valor. Não é de leilão nem sinistro. R\$ 79.900. F: (45) 9980-0666. CI-159219.

## HILUX

3.0, 2002, 4x4, preta. R\$ 25.000., à vista. F: (45) 2101-0070 (comercial) e 8821-0600 c/ Jairo. CI-159104.

## SW4 HILUX

Ano 2013, branca, diesel, IPVA pago, revisões em dia. F: (45) 9972-1286 CI-159784.



## AMAROK SE 163CV

Dupla, 11/12, 4x4 prata, 4.000 de acessórios, 2º dono, R\$ 77.300., a vista, estudo troca. F: (45) 3224-6117/ 8402-7695 c/ Gilmar. CI-159107.

## GOL 2012 2 PORTAS

Preto, completo, IPVA 2015 pago. R\$ 19.500. F: (45) 9973-6775. CI-159110.

## CONSÓRCIOS CONTEMPLADOS DE VEÍCULOS E CAMINHÕES

Crédito	Entrada	Valor Pago	Preço	Parcela
185.000,00	80.000,00	70.000,00	52	3.018,00
35.100,00	17.000,00	15.200,00	31	836,10

(45) 9978-6779 | (45) 3306-1088

ALFREDO | correaconsorcio@gmail.com

## GOL MODELO 2000

Vidros, travas, alarme, rodas e som. R\$ 7.000. F: (45) 9990-2317 CI-159192.

## Caminhões

## FURGÃO DE 4,20M

Em alumínio, F-350, modelo F 4000, 75/75, motor 229MVM em excelente estado, bomba boch, ótima para frete e mudança. R\$ 18.000. F: (45) 9808-3530/ 9145-5514. CI-159164.

## Máquinas Agrícolas

## COMPRO TRATOR

Trator TL/75 ou TL/85, cabinado, 4x4, 2008 à 2010. F: (45) 8811-4927/ 9922-4943. CI-159211.

## Apartamentos

## ALUGO APARTAMENTO

Res. Morada do Sol, próx. ao Shopping JL e Unipar, 3 qtos., sala, coz., bwc, lavand., gar. F: (45) 9919-7796/ 9978-8431. CI-159225.

## ALUGO APARTAMENTO

2 quartos grandes, ao lado do Colégio Santa Maria, Rua Marechal Floriano. F: (45) 3222-0254. CI-159236.

## ALUGO APARTAMENTO

1 quarto, sala, cozinha, lavanderia, BWC, garagem, Rua Ieda Baggio Mayer, R\$ 620. F: (45) 3035-3876/ 9972-8851. CI-159098.

## ALUGO APARTAMENTO

No centro, 2 qtos, sala, coz., lavanderia, lavabo, bwc, aquecimento a gás. R\$ 700. F: (45) 9918-0270 c/ Fabiola. CI-159200.

## ALUGO APARTAMENTO

Recanto Tropical, 2 qtos., 1 bwc, 1 vaga de gar. coberta. Aluguel R\$ 690., condomínio R\$ 210. F: (45) 9928-6569. CI-159238.

## APART. ED. MILÃO

No centro, mobiliado, 2º andar, c/ 106,2m², 2 quartos, 1 vaga de garagem., sacada. R\$ 280.000. Creci J-4114. F: (45) 9972-0172/ 9972-0213. CI-154582.

## APARTAMENTO CENTRO

Ed. Independência, suite, 2 qtos, bwc, lavand., sala 2 ambientes, coz. planejada, sacada fechada, semimobiliado, condomínio baixo, portaria, salão de festa, 2 gar. R\$ 370.000. F: (45) 9999-1722/ 9999-1788. CI-158884.

## ED. ALTO DA FAG

Rua João Kuloski, c/ 47m², 01 suite, sala de estar, coz., lavanderia, c/ garagem. R\$ 140.000. Creci J4114. F: (45) 9972-0172/ 9972-0213. CI-154578.

## ED. PLÁCIDO MASCARELLO

No centro, rua Olavo Bilac, c/ 140m², 3º andar, suite, 2 qtos, sala de estar/ jantar, coz., 1 vaga garg. R\$ 330.000. F: (45) 9972-0213/ 9972-0172. Creci J4114. CI-154581.

## GALERIA PASCHOAL

Alugo apartamentos e kitinetes, no calçadão da Av. Brasil, melhor preço da cidade, sem fiador, direto com o proprietário. Não cobramos lptu/ lixo. F: (45) 3223-1913. CI-158296.

## LANÇAMENTO IMÓVEL

NA PLANTA, Ed. Salvador Dali no Country, c/ suite, 2 quartos, bwc, sala de estar, sala de jantar, sacada c/ churrasqueira à gás, cozinha, lavanderia c/ sacada, a partir de R\$ 245.180. Entrada + 36 parcelas, chaves, financiamento. F: (45) 9972-0172/ 9972-0213. Creci J4114. CI-154591.

## V. MORETTI ALUGA

Apartamento no Res. Country, rua Rafael Picoli 1655, c/ 2 qtos, sala 2 ambientes, cozinha, área de serviço, 1 vaga de garagem. R\$ 550. F: (45) 3322-1515 Creci 3149 J CI-154144.

## V. MORETTI ALUGA

Apart. Ed. Torre Nobre, rua Souza Naves 3525, centro, suite c/ closet e sacada, 2 quartos, sala, cozinha, banheiro, área de serviço, depend. de empregada, 1 vaga de garagem R\$ 1.000. F: (45) 3322-1515 Creci 3149 J CI-154143.

## V. MORETTI ALUGA

Apartamento semimobiliado Ed. Lória, centro, rua Manoel Ribas 3127, c/ suite, 1 quarto, sala, cozinha, sacada c/ churrasqueira, bwc, área de serviço, 1 vaga de garagem. R\$ 980. F: (45) 3322-1515 Creci 3149 J. CI-154147.

## V. MORETTI ALUGA

Apartamentos Ed. Dona Guilhermina, na Rua Erechim, 1819, Centro, 1º andar, c/ suite, 2 quartos e demais dependências, 1 vagas de garagem R\$ 990., e outro c/ 2 quartos, e demais dependências, 1 vaga de garagem R\$ 790. F: (45) 3322-1515 Creci 3149 J CI-154145.

## V. MORETTI VENDE

Apartamento mobiliado Ed. Albatroz, rua Paraguai 1459, quase esq. c/ a Rua Rio Grande do Sul, Centro, c/ aprox. 164,79m², 2 suítes sendo 1 c/ banheiro, 1 quarto, sala 2 ambientes, sacada, cozinha, área de serviço, banheiro, 1 vaga de garagem. Valor Promocional, consulte-nos. F: (45) 3322-1515 Creci 3149 J CI-154146.

## VENDO APARTAMENTO

C24 do Ed. Rothenburg, 4º andar, rua 7 de Setembro 4249, c/ aproximadamente 83,296m² de área total, 2 qtos, bwc social, sala de estar, sala de jantar, cozinha, área de serviço e 1 vaga de garagem coberta. R\$ 158.000. F: (45) 3222-0039/ 3224-8001 ou no e-mail: contato@krumconstrucoes.com.br CI-158723.

## VENDO APARTAMENTO

Ed. Rothenburg, rua 7 de Setembro, 4249, 2º andar, c/ aproximadamente 138m² de área total, 3 qtos, bwc, sala de estar, sala de jantar, cozinha, área de serviço e 2 vagas de garagem coberta. R\$ 228.000. F: (45) 3222-0039/ 3224-8001 ou no e-mail: contato@krumconstrucoes.com.br CI-158724.

## VENDO APARTAMENTO

Ed. c/ 3 pavimentos, Av. Brasil, próx. Catedral, aluguel de R\$ 25.000. R\$ 6.500.000. F: (45) 9800-4477. CI-158437.

## VENDO APARTAMENTO

Ed. Julia, c/ 183m² de área total, suite, 2 qtos, vagas p/ 2 carros, mobilado. R\$ 520.000. F: (45) 9973-3632. CI-158774.

## VENDO APARTAMENTO

Ed. Ana Julia, 3º andar, Rua Salgado Filho, 2009, centro, 165m², área útil 105m². R\$ 480.000. F: (45) 9973-3604. CI-158688.

## VENDO APARTAMENTO

Vila Medine, rua Minas Gerais, 3 suítes, 3 gar., negócio c/ segurança e flexibilidade. Tratar c/ Aldo F: (45) 9962-2562. CI-158911.

## VENDO APARTAMENTO

Cond. Residencial Cidade de Foz, rua Fortaleza, 3584, reformado, c/ 3 qtos, sala em L, demais dependências. R\$ 150.000. F: (45) 8404-4840. CI-159243.

## VENDO APARTAMENTO

Ed João Batista Cunha, 170m², suite, 2 qtos., sacada c/ churrasqueira, sala em dois ambientes, cozinha, área de serviço, 2 vagas de garagem e um depósito, salão de festa, piscina, playground. R\$ 370.000. F: (45) 9972-0258. CI-159165.

## Casas

## ALUGO SOBRADO

Em condomínio fechado de alto padrão. R\$ 7.000., mensais. Creci J-4114. F: (45) 9972-0172/ 9972-0213. CI-154592.

## CASA NA NEVA 240M²

Suite, 2 quartos, sala, copa, sala de tv, cozinha, bwc, garagem 3 carros, piscina. R\$ 750.000. F: (45) 3225-2540/ 9907-1757. www.gersonparanhos.com.br Creci 7297 CI-159086.

## CASA NO CATARATAS

Com 159m² e terreno de 468,4m², na rua Brasília, 2 quartos, sala de estar/jantar, cozinha, lavand., churrasqueira, 2 vagas cobertas e 1 descoberta, c/ sobre de terreno. R\$ 265.000. F: (45) 9972-0213/ 9972-0172. Creci J4114. CI-154590.

## CASA NOVA

Alvenaria, laje, 80m², documento p/ financiamento, sobre de lote, Quebec, Rua Argemiro Hirt 640. R\$ 155.000., ac. carro, lote ou caminhão. F: (45) 9820-2289. CI-158281.

## CASA TROPICAL

Aprox., 300m², excelente localização. R\$ 800.000. Aceito casa ou chácara menor valor. F: (45) 3225-2540/ 9901-6633. Creci 7297. www.gersonparanhos.com.br CI-159056.

## CASAS NOVAS

C/ 2 qtos., sala, coz., banheiro e garagem. R\$ 140.000. Financia minha Casa minha Vida. F: (45) 3225-2540/ 9907-1757. Creci 7297. www.gersonparanhos.com.br CI-159054.

## COMPRO CASA

Casa até R\$ 1.000.000., próx. Hospital dos Olhos ou D'Angeles Mega store. Pode ser também, sítio, até 5 alqueires, próx. Cidade. F: (45) 9800-4477. CI-158436.

## CONDOMÍNIO VILLAGIO

No Pq. São Paulo, Sobrado geminado, novo, em condomínio fechado, c/ suite, 2 qtos., bwc, sendo que um quarto tem closet, sala de estar/ jantar, coz., lavabo e lav., garagem p/ 2 carros. R\$ 330.000. F: (45) 9972-0172/ 9972-0213. Creci J-4114. CI-154585.

## SOBRADO MARIA LUIZA

137m², suite c/ closet, 2qtos, sala estar/jantar, sacada, coz. móveis planejados, lavado, churrasq. R\$ 365.000. F: (45) 9901-6633 tim/ 3225-2540. Creci 7297. www.gersonparanhos.com.br CI-159052.

## SOBRADO PORTO SEGURO

C/190m², suite, + 2 qtos., escritório, 2 sacadas, gar. p/ 3 carros, e demais depend., todo em gesso e porcelanato, aquecimento solar, sobre de terreno p/ piscina. R\$ 570.000. F: (45) 9978-4844/ 9108-3787. CI-158710.

## SOBRADOS NOVOS

C/ 80m², 2 qtos., sala, coz., lavabo, bwc, sacada, e garagem. R\$ 175.000. F: (45) 3225-2540/ 9907-1757. Creci 7297. www.gersonparanhos.com.br CI-159057.

## V. MORETTI ALUGA

Casa na rua Quintino Bocaiuva, 640, Pq. São Paulo, c/ 1 suite, 3 quartos, sala de estar/ jantar, coz., banheiro, 1 vaga de garagem. R\$ 1.100. F: (45) 3322-1515 Creci 3149 J CI-154149.

## VENDE-SE SOBRADO

260m², edícula c/ 150m², próx. Fag. R\$ 750.000 ac/ apart parte pagamento. F: (45) 9800-4477. CI-158440.

## VENDO CASA

Na Av. Brasil, próx. a Bartinik sentido FAG. Valor a combinar, aceito casa de menor valor como parte de pagamento. F: (45) 9948-0153/ 9800-2068. CI-159244.

## CONSÓRCIOS CONTEMPLADOS DE VEÍCULOS

Crédito	Entrada	Valor Pago	Preço	Parcela
101.000,00	40.000,00	45.000,00	41	2.054,00
256.700,00	125.000,00	105.000,00	107	2.313,00

(45) 9978-6779 | (45) 3306-1088

ALFREDO | correaconsorcio@gmail.com

## VENDO CASAS

No Loteamento Barcelona, c/ aproximadamente 49,54m² de área total, 2 quartos, bwc, sala de estar e jantar, cozinha, área de serviço externa, 1 vaga de garagem descoberta. R\$ 139.000. (Minha casa, minha vida) F: (45) 3222-0039/ 3224-8001 ou no e-mail: contato@krumconstrucoes.com.br CI-158725.

## VENDO SOBRADO

No Loteamento Angra dos Reis, c/ aproximadamente 105,35m² de área total, suite, 2 qtos, bwc social, lavabo, sala de estar, sala de jantar, cozinha, área de serviço, 1 vaga de garagem coberta, opção p/ 2ª vaga de garagem descoberta. R\$ 315.000. F: (45) 3222-0039/ 3224-8001 ou no e-mail: contato@krumconstrucoes.com.br CI-158722.

## VENDO SOBRADO

140m², Canadá, condomínio Bela Vista, 1 suite, 2 qtos., 2 salas, coz., gar. 2 carros. R\$ 380.000. F: (45) 9800-4477. CI-158444.

## VENDO SOBRADO

187m², semi-mobiliado, São Cristóvão, próx. Núcleo regional educação, 1 suite, 2 salas, 2 qtos., churrasq., gar. 2 carros, portão eletrônico, cerca elétrica. R\$ 400.000. F: (45) 9800-4477. CI-158435.

## Kitinetes

## ALUGO OU VENDE

Kitinete, nova, independente, grande, c/ 2 qtos, sala, cozinha, bwc, lavand., c/ garagem, prox. a Univel. F: (45) 9973-5799/ 3223-8233. CI-159188.

## VENDO KITINETE

Ed Cruzeiro do Sul, 11º andar, 25m², todo mobiliada, com sauna, piscina e salão de festas. R\$ 75.000. F: (45) 9933-1248. CI-159241.

## Ponto Comercial

## ALUGO BARRAÇÃO

Com 1900m² na Av. Toledo, próximo à Câmara, c/ terreno de 2400m². Consulte-nos. Creci J4114. F: (45) 9972-0172/ 9972-0213. CI-154589.

## ALUGO SALA COMERCIAL

C/ 110m², na rua Ieda Baggio Mayer 969, em frente ao antigo Liderança. F: (45) 3035-3876/ 9972-8851. CI-159097.

## OPORTUNIDADE

Vendo salão de beleza completo, no centro de Cascavel, instalado no mesmo local há 18 anos, c/ clientela formada. F: (45) 9973-5799/ 3223-8233. CI-159189.

## SALA COMERCIAL

Santa Cruz, Rua Xavantes, 150m². F: (45) 3039-3444. CI-158361.

## SALA COMERCIAL

Centro de esquina, Rua Visconde Guarapuava, 1.314, 150m². F: (45) 3039-3444. CI-158363.

## SALA COMERCIAL

250m², Rua Fortaleza. F: (45) 9919-7796/ 9978-8431. CI-159226.

## V. MORETTI ALUGA

Sala Comercial Nova, na Rua Paraná, 4753, sala 8, medindo aprox. 170,75m². R\$ 2.828. F: (45) 3322-1515 Creci 3149 J CI-154148.

## V. MORETTI ALUGA

Sala Comercial, na Rua Rio Grande do Sul 1983-C, centro, c/ aproximadamente 52,50m². R\$ 1.200. F: (45) 3322-1515 Creci 3149 J CI-154258.

## VENDO SALA COMERCIAL

Térrea, c/ 30m² de área privativa, na Avenida Toledo 1142. R\$ 120.000. Aceito carro ou terreno como parte do pagamento. Creci J4114. F: (45) 9972-0172/ 9972-0213. CI-154579.

## Terrenos

## ALUGO BARRAÇÃO

Rua Franscisco Schelle, em frente ao posto Texas, Parque São Paulo. R\$ 4.000. F: (45) 3038-3365 CI-159214.

## ÁREA 14 DE NOVEMBRO

VENDO 3.162.50M²
57,5x55,0, Rua Dimas Pires Bastos, em frente a Associação do Banco do Brasil. R\$ 3.000.000. F: (45) 9972-4141. CRECI-3027. CI-159177.

VENDO 6 LOTES
Aquarela do Brasil. R\$ 185.000 cada, Ávista. F: (45) 980-4477. CI-158433.

VENDO ÁREA
Av. Piquiri, após 300m viaduto da BR, 3.300m². R\$ 350.000., o m². F: (45) 9952-4546 Creci 14707 F CI-159229.

VENDO ÁREA
24.200m², a 48.400m², na BR 277 ao lado do posto Gotardo. R\$ 300., o m². F: (45) 9952-4546 Creci 14707 F CI-159231.

VENDO ÁREA
Área de 2.234m² na FAG em frente ao residencial FAG. R\$ 1.200.000. F: (45)9952-4546 Creci 14707 F CI-159232.

VENDO ÁREA
36.000m² na BR 277 em frente a câmara frigorífica da Cotriguaçu, (ferroeste). R\$ 100., o m². F: (45)9952-4546 Creci 14707 F CI-159230.

VENDO FAZENDA
Município de São Pedro do Iguaçu, 148 alqueires, 78 mecanizados. F: (45) 9946-1670/ 9972-8501. CI-159118.

VENDO LOTE
Floralis do Paraná. R\$45.000 de entrada, 89x de R\$ 658. F: (45) 9800-4477. CI-158445.

VENDO LOTE
Em Boa Vista da Aparecida, 525m², 1 quadra do Banco Itaú, e uma quadra e meia da matriz, Centro. R\$ 90.000., aceito veículo como parte de pagamento ou gado. F: (45) 9914-4396. CI-159191.

VENDO LOTE
Esquina da Rua Recife com a Presidente Bernardes 13x41. R\$ 1.500.000. F: (45)9952-4546 Creci 14707 F CI-159233.

VENDO LOTE
2 lotes na rua Filosofia atrás da Uniãoeste. R\$ 650.000. F: (45)9952-4546 Creci 14707 F CI-159234.

VENDO LOTE
Lote medindo 13x40 na rua Minas Gerais centro. R\$ 1.500.000. F: (45)9952-4546 Creci 14707 F CI-159235.

VENDO LOTE CENTRAL
No Jd. Boa Vista, rua Olavo Bilac, c/ 448m². R\$ 380.000., c/ alvará de construção 119m² aprovado. F: (45) 3035-2482/ 9970-4695. CI-158989.

VENDO LOTES
Ou chácara na beira do lago, em Boa Vista, 1.800m da cidade, a partir de R\$ 30.000. F: (45) 3287-1293/ 3287-1360/ 9125-5185. CI-158958.

VILA TOLENTINO
Terreno com 420m², e casa mista de 100m², rua Sérgio Djalma de Holanda 1420, R\$ 330.000. F: (45) 3035-6699 ou 9966-6699 creci 3999. CI-157895.

Nutriplan Indústria de Plástico
OPORTUNIDADE DE TRABALHO: ANALISTA DE DEPARTAMENTO PESSOAL
ANALISTA DE LOGÍSTICA
ANALISTA DE SISTEMAS
ELETROMECÂNICO
FERRAMENTEIRO
TORNEIRO MECÂNICO

Imóveis Diversos

CONSORCIO A BOLA DA VEZ
Compre um Consórcio Rodobens. Imóveis, Carros e Motos. Representante em Cascavel: Imobiliária Destro F: (45) 3038-6464/ 9972-0213/ 9972-0172/ 9938-9739. Creci J4114 CI-154580.

CONSORCIO DE IMÓVEL
CONTEMPLADO. Crédito de R\$ 133.557., entrada de R\$ 65.000., + 93 parcelas de R\$ 1153,76. Valor pago R\$ 51.500. Fone: (45) 9991-9713. CI-158997.

Empregos

CONTRATA-SE
Trabalhador rural com experiência em agricultura. F: (45) 3225-1168. CI-159248.

CONTRATO
Área Administrativa, interessados encaminhar currículo para: geovane@consorcioarucaria.com.br ou pelo F: (45) 3219-100. CI-159174.

Diversos

DETECTIVE PARTICULAR
Investigações: conjugal, empresarial, tração virtual, rastreamento de veículos, filmagens, fotos, gravações. Sigilo absoluto. F: (45) 9105-8010/ 9914-2282 ou detetive.ville@hotmail.com CI-158377.

MASSAGEM
Para stress, cansaço e dores musculares, somente para masculino. F: (45) 9954-1505. CI-159201.

MASSAGEM
Para estresse, cansaço, relaxamento e estimulante, atendimento central. F: (45) 9819-3352. CI-159062.

MASSAGEM
Estimulante e relaxamento corporal, sala climatizada, Centro, de segunda a sábado, só c/agendamento. F: (45) 9805-3967. CI-159061.

MASSAGEM C/ LOCAL
Sigilo Absoluto, estimulante, erótica, c/ algo a mais, perfeito p/ relaxar. F: (45) 9967-9695. Micheli CI-158977.

MASSAGEM ESTIMULANTE
De momentos inesquecíveis, tenho local para massagem erótica, tântrica e algo a mais se preferir. F: (45) 9970-0628 c/ Dani. CI-159134.

MASSAGEM ESTIMULANTE
C/ local, p/ relaxar, c/ algo mais e sair da rotina, saia do stress. F: (45) 9923-5256 c/ Camila CI-158978.

MASSAGEM RELAXANTE
Muscular, ajuda tirar cansaço, estresse, dores musculares, estimulante. F: (45) 3326-6756. CI-158235.

MASSAGEM RELAXANTE
Em geral, estresse ou cansaço físico, dor muscular, torcicolo, nervo ciático, tratamento com infravermelho, drenagem linfática, modelagem e plataforma vibratória. F: (45) 9916-2299/ 8414-1989. CI-159147.

SAIA DO STRESS
Faço massagem relaxante, para o corpo, e cansaço físico. F: (45) 9938-7329/ 9115-6926 c/ Marta. CI-159190.

COROA DE FLORES A PARTIR DE R\$ 150,00
www.coroasfloriprev.com
FAÇA E FRETE GRÁTIS PARA TODO O INTERIOR DO PARANÁ, CURITIBA E REGIÃO

Utilidade Pública

SÚMULA DE RECEBIMENTO DE LICENÇA AMBIENTAL SIMPLIFICADA
IRIA BUSA BARANSELLI torna público que recebeu do IAP a Licença Ambiental Simplificada, com validade até 20/06/2015 para a atividade de produção de carvão, instalada no Lote Rural 365, Gleba 04, Imóvel Gonçalves Dias, no município de Lindoeste-PR.

SÚMULA DE PEDIDO DE LICENÇA PRÉVIA
ADILSON MARTINHO BRIERE, CPF: 663.661.009-34 E EROCI ANTUNES BRASIL, CPF:246.639.800-15, torna público que requereu ao IAP (Instituto Ambiental do Paraná), a Licença Prévia, para loteamento Urbano a ser implantado no lote número 165-H, da Gleba 12, com área total de 24.900,00m², situado no perímetro urbano, no Município de Capitão Leônidas Marques no Estado do Paraná.

SÚMULA DE RECEBIMENTO DE LICENÇA DE OPERAÇÃO
COMIL SILOS E SECADORES LTDA torna público que recebeu do IAP, a Licença de Operação para do EMPREENDIMENTO E ATIVIDADE instalada na BR 277, KM 598.

SÚMULA DE RECEBIMENTO E LICENÇA DE OPERAÇÃO
LAPALOCAÇÕES LTDA, torna publico que recebeu do IAP, a Licença de Operação para Recebimento, armazenagem, separação e processamento de resíduos, inertes da construção civil, instalada no imóvel rural 322G-B Imóvel Centralito.

Prefeitura Municipal de Corbélia
EXTRATO DE CONTRATO Nº 102/2015 - VINC. PREGÃO PRES. Nº 47/2015 DE 28.05.2015
CONTRATANTE: MUNICÍPIO DE CORBÉLIA - PR. CNPJ Nº 07.708.645/0001-02
CONTRATADO: REFATI & MOREIRA CRUZ LTDA ME - CNPJ Nº 03.701.239/0001-87
Objeto: Alteração de cláusula que visa a prorrogação do prazo de vigência por mais 12 (doze) meses. O presente Termo Aditivo entra em vigor a partir da data de 11 de Junho de 2015. FUNDAMENTAÇÃO: Artigo 57 da Lei Federal Nº 8.666/90. TORO: Concurso de São Miguel do Iguaçu Estado do Paraná - DEMARCAÇÃO PERMANENTE EM ALTERAÇÃO.
ASSINATURAS: CLAUDIO RO DO CARVALHO - Prefeito Municipal. SILVIO DE OLIVEIRA - Contratado.
C11152235-E15

Prefeitura Municipal de Corbélia
EXTRATO DE CONTRATO Nº 102/2015 - VINC. PREGÃO PRES. Nº 47/2015 DE 28.05.2015
CONTRATANTE: MUNICÍPIO DE CORBÉLIA - PR. CNPJ Nº 07.708.645/0001-02
CONTRATADO: FERRAZELLI LTDA - CNPJ Nº 03.701.239/0001-87
Objeto: aquisição de 100 (cem) toneladas de cimento Portland tipo CP II - 50, para utilização em obras de infraestrutura.
Valor: R\$ 1.500.000,00 (um milhão e quinhentos mil reais)
Assinaturas: Sr. Claudio Roberto do Carvalho - Prefeito Municipal. Sr. Ferrazelli - Contratado.
C11152236E-15

Município de Campo Bonito
Adm. 2013/2016
Responsabilidade de Todos
DECRETO Nº 2.252/2015 DE 15.06.2015.
CONCELEBRAR A LICITAÇÃO PARA A AQUISIÇÃO DE MATERIAIS DE CONSUMO PARA O SUPLENTE DE PREVIDÊNCIA.
O PREFEITO DE CAMPO BONITO ESTADO DO PARANÁ, no uso de suas atribuições legais, com base no art. 88 da Lei 150/94,
DECRETA:
ART. 1º - A Servidora CIVIL SAUCY A. P. publicou em seu caderno de diário nº 136, de 15/06/2015, o Edital Municipal de Itaipava, publicação de nº 136, de 15/06/2015, no Diário Oficial do Município de Itaipava, em seu respectivo processo nº 136, de 15/06/2015.
ART. 2º - Este Decreto entra em vigor na data de sua publicação, revogando-se as disposições em contrário.
Itaipava, 15 de junho de 2015.
Presidente do Conselho Municipal de Saúde
C11152214-E15

Município de Braganey
Fundação Municipal de Saúde
Av. Brasília, 1082 - Centro - Braganey/PR - CEP 85.430-000 - Fone/Fax: (45) 3245 - 1262
E-mail: smsbbraganey@hotmail.com - CNPJ - MF 11.239.146/0001-00
DECRETO Nº 074/2015
SUMÚLA: Convoca a X Conferência municipal de saúde do município de Braganey - Paraná
O prefeito municipal de Braganey estado do Paraná, e conjunto com presidência do conselho municipal de saúde, no uso de suas atribuições legais e, considerando a necessidade de avaliar e propor diretrizes para implementação da política de saúde no município,
DECRETA
Art. 1º. Fica convocada a X conferência municipal de saúde, como o fórum máximo de deliberação da política de saúde conforme dispõe a lei Federal nº8142/90, a realizar-se no dia 01/07/2015 às 08:00 até às 12:00 na câmara municipal, tendo como tema central: "Saúde de qualidade e direito do povo de Braganey-PR".
Art. 2º. As despesas decorrentes da aplicação deste decreto correrão por conta de dotação própria do fundo municipal de saúde.
Art. 3º. Este decreto entra em vigor na data de sua publicação.
Braganey, 15 de junho de 2015.
Joséney Vicente
Prefeito Municipal
Mauro Batista Paulo
Presidente do Conselho Municipal de Saúde
C11152214-E15

Município de Campo Bonito
Adm. 2013/2016
Responsabilidade de Todos
DECRETO Nº 2.252/2015 DE 15.06.2015.
CONCELEBRAR A LICITAÇÃO PARA A AQUISIÇÃO DE MATERIAIS DE CONSUMO PARA O SUPLENTE DE PREVIDÊNCIA.
O PREFEITO DE CAMPO BONITO ESTADO DO PARANÁ, no uso de suas atribuições legais, com base no art. 88 da Lei 150/94,
DECRETA:
ART. 1º - A Servidora CIVIL SAUCY A. P. publicou em seu caderno de diário nº 136, de 15/06/2015, o Edital Municipal de Itaipava, publicação de nº 136, de 15/06/2015, no Diário Oficial do Município de Itaipava, em seu respectivo processo nº 136, de 15/06/2015.
ART. 2º - Este Decreto entra em vigor na data de sua publicação, revogando-se as disposições em contrário.
Itaipava, 15 de junho de 2015.
Presidente do Conselho Municipal de Saúde
C11152214-E15



MUNICÍPIO DE CAPITÃO LEÔNIDAS MARQUES - PR

AVISO DE LICITAÇÃO
PREGÃO PRESENCIAL Nº 096/2015 - RPP

OBJETO: O MUNICÍPIO DE CAPITÃO LEÔNIDAS MARQUES, Estado do Paraná, através da Administração de Aviação Aérea, deseja contratar o serviço de prestação de serviços de manutenção de aeronaves, com ênfase na manutenção de aeronaves de pequeno porte, para o período de 12 (doze) meses, a contar da data de assinatura do contrato, conforme especificações técnicas em anexo.

Local:
Praça
Prefeito Municipal

MUNICÍPIO DE CAPITÃO LEÔNIDAS MARQUES - PR

PORTARIA Nº 202/2015 de 11.06.2015

O Prefeito Municipal de Capitão Leônidas Marques, Estado do Paraná, no uso de suas atribuições legais, RESOLVE homologar o resultado da licitação realizada na modalidade Pregão Presencial nº 085/2015 de 15.05.2015, que tem como objeto a contratação de empresa para o fornecimento e instalação de calhas, grades de proteção e extintores Condurim-IL, no local projeto e garantia de 12 (doze) meses, conforme especificação da Secretaria Municipal de Assistência Social.

Local:
Praça
Prefeito Municipal

EXTRATO DE CONTRATO Nº 218/2015

REF: PREGÃO PRESENCIAL Nº 093/2015
CONTRATANTE: MUNICÍPIO DE CAPITÃO LEÔNIDAS MARQUES - PR
CONTRATADA: METALURGICA BRISCH LTDA - ME
OBJETO: Contratação de empresa para o fornecimento e instalação de calhas, grades de proteção e extintores Condurim-IL, no local projeto e garantia de 12 (doze) meses, conforme especificação da Secretaria Municipal de Assistência Social.

Table with 7 columns: Un. Orc., Fc, Sub Fc, Programa, Proj. Ativ., Conta Despesa, Elemento Despesa, Natureza

Local:
Praça
Prefeito Municipal

FUNDO MUNICIPAL DE SAÚDE DE CAPITÃO LEÔNIDAS MARQUES - PR

PORTARIA Nº 201/2015 de 10.06.2015

O Secretário Municipal de Saúde de Capitão Leônidas Marques, Estado do Paraná, no uso de suas atribuições legais, RESOLVE homologar o resultado da licitação realizada na modalidade Pregão Presencial nº 087/2015 de 26.05.2015, que tem como objeto a aquisição de material para a realização de eventos de caráter cultural, conforme especificação da Secretaria Municipal de Saúde.

Local:
Praça
Secretário Municipal de Saúde

EXTRATO DE CONTRATO Nº 200/2015

REF: PREGÃO PRESENCIAL Nº 087/2015
CONTRATANTE: MUNICÍPIO DE SAÚDE DE CAPITÃO LEÔNIDAS MARQUES - PR
CONTRATADA: OLIMAR LUIS PECCIN - ME
OBJETO: Aquisição de material para a realização de eventos de caráter cultural, conforme especificação da Secretaria Municipal de Saúde.

Table with 7 columns: Un. Orc., Fc, Sub Fc, Programa, Proj. Ativ., Conta Despesa, Elemento Despesa, Natureza

Local:
Praça
Secretário Municipal de Saúde

MUNICÍPIO DE CAPITÃO LEÔNIDAS MARQUES - PR

TERMO DE INEXIGIBILIDADE DE LICITAÇÃO Nº 064/2015

Dado o interesse da cidade no valor de R\$ 3.420,00 (três mil e quatrocentos e vinte reais), com finalidade para a realização de eventos de caráter cultural, conforme especificação da Secretaria Municipal de Saúde.

Local:
Praça
Prefeito Municipal

EXTRATO DE CONTRATO Nº 202/2015

REF: TERMO DE INEXIGIBILIDADE Nº 064/2015
CONTRATANTE: MUNICÍPIO DE CAPITÃO LEÔNIDAS MARQUES-PR
CONTRATADA: MARCO AURELIO GAZZONI - ME
OBJETO: O objeto do presente contrato é a prestação de serviços especializados de realização de evento oficial organizado pela Educação Especial de Curitiba - Paraná, em sua sede, no dia 12 de junho de 2015, sob denominação "Fase do Campeonato Paranaense de Karatê Interativ", conforme especificação da Secretaria Municipal de Esportes.

Table with 7 columns: Un. Orc., Fc, Sub Fc, Programa, Proj. Ativ., Conta Despesa, Elemento Despesa, Natureza

Local:
Praça
Prefeito Municipal

MUNICÍPIO DE CAPITÃO LEÔNIDAS MARQUES - PR

TERMO ADITIVO Nº 001/2015

CONTRATO DE PRESTAÇÃO DE SERVIÇOS Nº 212/2014
OBJETO: Registro de preços de passagens aéreas nacionais e internacionais, conforme necessidade da Administração Municipal, para fornecimento eventual.

Local:
Praça
Prefeito Municipal

FUNDO MUNICIPAL DE SAÚDE DE CAPITÃO LEÔNIDAS MARQUES - PR

AVISO DE LICITAÇÃO
PREGÃO PRESENCIAL Nº 092/2015

OBJETO: Contratação de empresa para o fornecimento e instalação de calhas, grades de proteção e extintores Condurim-IL, no local projeto e garantia de 12 (doze) meses, conforme especificação da Secretaria Municipal de Assistência Social.

Local:
Praça
Prefeito Municipal

FUNDO MUNICIPAL DE SAÚDE DE CAPITÃO LEÔNIDAS MARQUES - PR

AVISO DE LICITAÇÃO
PREGÃO PRESENCIAL Nº 092/2015

OBJETO: Contratação de empresa para o fornecimento e instalação de calhas, grades de proteção e extintores Condurim-IL, no local projeto e garantia de 12 (doze) meses, conforme especificação da Secretaria Municipal de Assistência Social.

Local:
Praça
Secretário Municipal de Saúde

MUNICÍPIO DE CAPITÃO LEÔNIDAS MARQUES - PR

TERMO ADITIVO Nº 001/2015

CONTRATO DE PRESTAÇÃO DE SERVIÇOS Nº 212/2014
OBJETO: Registro de preços de passagens aéreas nacionais e internacionais, conforme necessidade da Administração Municipal, para fornecimento eventual.

Local:
Praça
Prefeito Municipal

MUNICÍPIO DE CAPITÃO LEÔNIDAS MARQUES - PR

TERMO ADITIVO Nº 001/2015

CONTRATO DE PRESTAÇÃO DE SERVIÇOS Nº 212/2014
OBJETO: Registro de preços de passagens aéreas nacionais e internacionais, conforme necessidade da Administração Municipal, para fornecimento eventual.

Local:
Praça
Prefeito Municipal

MUNICÍPIO DE CAPITÃO LEÔNIDAS MARQUES - PR

TERMO ADITIVO Nº 001/2015

PREGÃO PRESENCIAL Nº 093/2015
OBJETO: Registro de preços de passagens aéreas nacionais e internacionais, conforme necessidade da Administração Municipal, para fornecimento eventual.

Local:
Praça
Prefeito Municipal

MUNICÍPIO DE CAPITÃO LEÔNIDAS MARQUES - PR

TERMO ADITIVO Nº 001/2015

PREGÃO PRESENCIAL Nº 093/2015
OBJETO: Registro de preços de passagens aéreas nacionais e internacionais, conforme necessidade da Administração Municipal, para fornecimento eventual.

Local:
Praça
Prefeito Municipal

MUNICÍPIO DE CAPITÃO LEÔNIDAS MARQUES - PR

AVISO DE LICITAÇÃO
PREGÃO PRESENCIAL Nº 087/2015

OBJETO: Contratação de empresa para o fornecimento e instalação de calhas, grades de proteção e extintores Condurim-IL, no local projeto e garantia de 12 (doze) meses, conforme especificação da Secretaria Municipal de Saúde.

Local:
Praça
Secretário Municipal de Saúde

FUNDO MUNICIPAL DE SAÚDE DE CAPITÃO LEÔNIDAS MARQUES - PR

TERMO ADITIVO Nº 001/2015

CONTRATO DE PRESTAÇÃO DE SERVIÇOS Nº 212/2014
OBJETO: Registro de preços de passagens aéreas nacionais e internacionais, conforme necessidade da Administração Municipal, para fornecimento eventual.

Local:
Praça
Secretário Municipal de Saúde

MUNICÍPIO DE CAPITÃO LEÔNIDAS MARQUES - PR

TERMO DE INEXIGIBILIDADE DE LICITAÇÃO Nº 065/2015

REF: Edital de Credenciamento nº 065/2015
OBJETO: Registro de preços de passagens aéreas nacionais e internacionais, conforme necessidade da Administração Municipal, para fornecimento eventual.

Local:
Praça
Prefeito Municipal

MUNICÍPIO DE CAPITÃO LEÔNIDAS MARQUES - PR

EXTRATO DE CONTRATO Nº 211/2015

REF: Edital de Credenciamento nº 065/2015
CONTRATANTE: MUNICÍPIO DE CAPITÃO LEÔNIDAS MARQUES-PR
CONTRATADA: MARCO AURELIO GAZZONI - ME
OBJETO: Registro de preços de passagens aéreas nacionais e internacionais, conforme necessidade da Administração Municipal, para fornecimento eventual.

Local:
Praça
Prefeito Municipal

FUNDO MUNICIPAL DE SAÚDE DE CAPITÃO LEÔNIDAS MARQUES - PR

TERMO ADITIVO Nº 002/2015

CONTRATO DE PRESTAÇÃO DE SERVIÇOS Nº 212/2014
OBJETO: Registro de preços de passagens aéreas nacionais e internacionais, conforme necessidade da Administração Municipal, para fornecimento eventual.

Local:
Praça
Secretário Municipal de Saúde

MUNICÍPIO DE CAPITÃO LEÔNIDAS MARQUES - PR

TERMO ADITIVO Nº 001/2015

PREGÃO PRESENCIAL Nº 093/2015
OBJETO: Registro de preços de passagens aéreas nacionais e internacionais, conforme necessidade da Administração Municipal, para fornecimento eventual.

Local:
Praça
Secretário Municipal de Saúde

CLÁUSULA PRIMEIRA - DOS OBJETIVOS

Objetivo deste Termo Aditivo é a prorrogação da vigência contratual por mais 05 (cinco) meses e acrescimo de até 25% (vinte e cinco por cento) na quantidade de viagens contratadas a favor da entidade, a partir de 15 de maio de 2015.

CLÁUSULA SEGUNDA - DA VIGÊNCIA

Fica prorrogada a vigência para até 25 de outubro de 2015.

CLÁUSULA TERCEIRA - DO PREÇO

Mediante-se soma de valor contratado de acordo com o cronograma de material de limpeza e de higienização, emitida para a mensuração das atividades das Secretarias e Departamentos Municipais, no limite de até vinte e cinco por cento do total (R\$ 10.065.000,00) em matéria de serviços.

CLÁUSULA QUARTA - DAS DISPOSIÇÕES GERAIS

Ratificam-se as demais disposições do Contrato original não modificadas por este instrumento.

Fica por extinto o comun acordo assinado em presente Aditivo Contratual em duas vias de igual teor e forma, na presença de duas testemunhas.

Capitão Leônidas Marques, Estado do Paraná, em 25 de maio de 2015.

Local:
Praça
Prefeito Municipal

FUNDO MUNICIPAL DE SAÚDE DE CAPITÃO LEÔNIDAS MARQUES - PR

CONTRATO DE PRESTAÇÃO DE SERVIÇOS Nº 212/2014

OBJETO: Registro de preços de passagens aéreas nacionais e internacionais, conforme necessidade da Administração Municipal, para fornecimento eventual.

Local:
Praça
Secretário Municipal de Saúde

MUNICÍPIO DE CAPITÃO LEÔNIDAS MARQUES - PR

TERMO ADITIVO Nº 001/2015

CONTRATO DE PRESTAÇÃO DE SERVIÇOS Nº 212/2014
OBJETO: Registro de preços de passagens aéreas nacionais e internacionais, conforme necessidade da Administração Municipal, para fornecimento eventual.

Local:
Praça
Secretário Municipal de Saúde

FUNDO MUNICIPAL DE SAÚDE DE CAPITÃO LEÔNIDAS MARQUES - PR

AVISO DE LICITAÇÃO
PREGÃO PRESENCIAL Nº 087/2015

OBJETO: Contratação de empresa para o fornecimento e instalação de calhas, grades de proteção e extintores Condurim-IL, no local projeto e garantia de 12 (doze) meses, conforme especificação da Secretaria Municipal de Saúde.

Local:
Praça
Secretário Municipal de Saúde

MUNICÍPIO DE CAPITÃO LEÔNIDAS MARQUES - PR

TERMO ADITIVO Nº 001/2015

CONTRATO DE PRESTAÇÃO DE SERVIÇOS Nº 212/2014
OBJETO: Registro de preços de passagens aéreas nacionais e internacionais, conforme necessidade da Administração Municipal, para fornecimento eventual.

Local:
Praça
Secretário Municipal de Saúde

FUNDO MUNICIPAL DE SAÚDE DE CAPITÃO LEÔNIDAS MARQUES - PR

AVISO DE LICITAÇÃO
PREGÃO PRESENCIAL Nº 087/2015

OBJETO: Contratação de empresa para o fornecimento e instalação de calhas, grades de proteção e extintores Condurim-IL, no local projeto e garantia de 12 (doze) meses, conforme especificação da Secretaria Municipal de Saúde.

Local:
Praça
Secretário Municipal de Saúde

FUNDO MUNICIPAL DE SAÚDE DE CAPITÃO LEÔNIDAS MARQUES - PR

AVISO DE LICITAÇÃO
PREGÃO PRESENCIAL Nº 086/2015

CONTRATANTE: MUNICÍPIO DE SAÚDE DE CAPITÃO LEÔNIDAS MARQUES - PR
CONTRATADA: MARCO AURELIO GAZZONI - ME
OBJETO: O objeto do presente contrato é a prestação de serviços especializados de realização de evento oficial organizado pela Educação Especial de Curitiba - Paraná, em sua sede, no dia 12 de junho de 2015, sob denominação "Fase do Campeonato Paranaense de Karatê Interativ", conforme especificação da Secretaria Municipal de Esportes.

Local:
Praça
Secretário Municipal de Saúde

ASSIMILAÇÃO GERAL ORDINÁRIA

EDITAL DE CONVOCAÇÃO

O presidente do Sindicato da Indústria da Construção Civil do Oeste do Paraná no uso das atribuições conferidas na letra "b" do Art. 1º do Estatuto Social e Segunda Alteração, em cumprimento ao disposto no Art. 14º letra "f" do mesmo instrumento, e atendendo aos especificados nos Arts. 812 e 859 da Consolidação das Leis do Trabalho, vem convocar todas as empresas de construção civil, por seus representantes legais, e em pleno gozo de seus direitos estatutários a participar da Assembleia Geral Ordinária, que será realizada na Sede da entidade, sito Av. Assunção, 690, Cascavel-PR, no dia 22 de junho de 2015, às 18h00, em primeira convocação, com a presença de 2/3 dos associados quites, e as 18h30min em segunda convocação, com a presença de 1/3 dos associados quites, para deliberarem sobre a seguinte:

ORDEM DO DIA

-apreciação da pauta de reivindicações apresentada pelos trabalhadores da indústria da construção civil, representados por suas respectivas entidades sindicais, com vistas à celebração da Convenção Coletiva de Trabalho da Categoria.

-autorização ao Presidente para negociar e assinar Convenções Coletivas e/ou instaurar instância de dissídio coletivo, tanto da categoria preponderante, como de categorias diferenciadas e de profissionais liberais, no período de 1º de junho de 2015 a 31 de maio de 2016, inclusive termos aditivos;

-fixação do valor da contribuição assistencial patronal dos integrantes da categoria econômica

-Data a importância do assunto, as empresas deverão ser representadas pelos sócios e/ou diretores indicados para as reuniões junto à entidade ou por prepostos devidamente habilitados através de procuração específica.

Cascavel, 16 de junho de 2015.

Edson José de Vasconcelos
Presidente

Local:
Praça
Secretário Municipal de Saúde

Local:
Praça
Secretário Municipal de Saúde

Local:
Praça
Secretário Municipal de Saúde

Local:
Praça
Secretário Municipal de Saúde

Local:
Praça
Secretário Municipal de Saúde

Local:
Praça
Secretário Municipal de Saúde

Local:
Praça
Secretário Municipal de Saúde

Local:
Praça
Secretário Municipal de Saúde

Local:
Praça
Secretário Municipal de Saúde

Local:
Praça
Secretário Municipal de Saúde

**CÂMARA MUNICIPAL DE TUPASSI**  
Estado do Paraná  
Praça Santos Dumont, s/nº - Fone: (044) 3544-8000 - Fax: 3544-8014 CEP: 85945-000

**EXTRATO DE PORTARIA**

**PORTARIA Nº 02/2015**  
Concede Estabilidade Funcional a Servidora Vivian de Souza e dá outras providências.

**PORTARIA Nº 02/2015**  
Concede Estabilidade Funcional ao Servidor Dnimo Peraluppi Manzano Vern e dá outras providências.

**PORTARIA Nº 10/2015**  
Concede Estabilidade Funcional a Servidora Cecilia Aparecida Tavares Bertoldo e dá outras providências.

**PORTARIA Nº 11/2015**  
Concede Estabilidade Funcional a Servidora Andreia Cristina Vicente de Mota e dá outras providências.

**Prefeitura Municipal de Tupassí**  
ESTADO DO PARANÁ  
Praça Santos Dumont, s/nº - Fone: (044) 3544-8000 - Fax: 3544-8014 CEP: 85945-000

**EXTRATO DE PORTARIAS**

**PORTARIA Nº 367/2015**  
Concede Licença Prêmio ao Servidor José Adão da Silva, portador do RG nº 5.913.040-1 SESP PR, inscrito no CPF sob o nº 822.660.000-15, ocupante do cargo efetivo de Operário lotado no Departamento de Obras e Serviços Urbanos, referente ao período aquisitivo de 06/02/2010 a 18/02/2015, pelo período de 30 (trinta) dias, a serem gozados de 16 de junho de 2015 a 15 de julho de 2015.

**Prefeitura Municipal de Tupassí**  
ESTADO DO PARANÁ  
Praça Santos Dumont, s/nº - Fone: (044) 3544-8000 - Fax: 3544-8014 CEP: 85945-000

**EXTRATO DE ATA**

**Nº DE ORDEM: 51/2015**  
**CONTRATANTE:** MUNICÍPIO DE TUPASSÍ  
**CONTRATADA:** JMC DISTRIBUIDORA DE PNEUS LTDA - EPP  
**OBJETO:** Registro de Preços para contratação de empresa especializada em fornecimento de pneus novos para uso nos veículos e equipamentos da Frota Municipal, sendo que os produtos deverão ser de 1ª linha, onde em hipótese alguma serão aceitos outros, remanufaturados, recondiçioados ou reaproveitados, só serão aceitos pneus novos, de fabricação nacional com selo de garantia e qualidade da INMETRO impresso no pneu, ou nacionalizado, com certificado de importação. Referente a garantia e a qualidade dos produtos, caso seja necessário, a empresa vencedora terá um prazo de no máximo 7 dias para efetuar a reposição do produto, tudo em conformidade com o edital do Processo Licitatório nº 21/2015. Pregão - Registro de Preços nº 21/2015.

**VIGÊNCIA:** 12 (doze) meses, contados a partir da data de assinatura da presente ata.  
**VALOR:** O Valor Registrado é de R\$ 209.492,00 (duzentos e nove mil quatrocentos e noventa e dois reais), compreendendo os seguintes itens:

Item	Descrição do Produto	Qtd	Un	Marca	Preço Unitário
1	Pneu 75x16, bordado, 1ª linha, diagonal, fabricação não superior a 6 meses.	800	UN	Pirelli AS22R 74 HRR 80	260,00
1	Pneu 165x20, bordado, 1ª linha, diagonal, fabricação não superior a 6 meses.	200	UN	Pirelli AS22R 74 HRR 80	820,00
1	Pneu 195x20, 1ª linha, diagonal, fabricação superior a 6 meses.	1800	UN	Pirelli P17S 74 HRR 80	300,00
1	Pneu 75x16, 1ª linha, diagonal, fabricação superior a 6 meses.	200	UN	Samsung SPR Com m 7	365,00
1	Pneu 185 R14 P 2, fabricação não superior a 6 meses.	400	UN	Juntop 252PR 74 SPR 80R 80	320,00
1	Pneu 225x20 R 15, fabricação não superior a 6 meses.	400	UN	Dunlop SP 5PR 15 80R 80	240,00
1	Pneu 175x15, 1ª linha, 1ª diagonal, fabricação superior a 6 meses.	1000	UN	Supercor 1274 PR Comum	275,00
1	Pneu 225 R 15, 1ª diagonal, fabricação superior a 6 meses.	200	UN	Uni Long Drive 15 PR 80	800,00
1	Pneu 195x20, 1ª linha, bordado, diagonal, fabricação não superior a 6 meses.	4000	UN	Pirelli P17S 74 HRR 80	1.100,00
1	Pneu 195x20, 1ª linha, 1ª diagonal, fabricação não superior a 6 meses.	1200	UN	Pirelli P17S 74 HRR 80	396,00
1	Pneu 195x20, 1ª linha, 1ª diagonal, fabricação não superior a 6 meses.	1500	UN	Wsp Lake 13PR 84 Comum	175,00
1	Pneu 14x20, 1ª linha, fabricação não superior a 6 meses.	200	UN	Affix 12PR 4-1 Comum	170,00
1	Pneu 175x15, 1ª linha, 1ª diagonal, fabricação superior a 6 meses.	200	UN	Supercor 1274 PR 4 Comum	175,00
1	Pneu 184x30, 1ª linha, diagonal, fabricação não superior a 6 meses.	200	UN	Avance 12PRR-1 Comum	2.580,00
1	Pneu 195x24, 1ª linha, fabricação não superior a 6 meses.	200	UN	Supercor 12PRR-4 Comum	2.350,00
1	Pneu 225x19, 1ª linha, fabricação não superior a 6 meses.	200	UN	Avance 12PRR-1 Comum	2.990,00

**DOTAÇÃO ORÇAMENTÁRIA:** (Os pagamentos decorrentes da aquisição do objeto correrão por conta das seguintes dotações orçamentárias.)

Órgão	Unidade	Nome do Órgão
02	0201	GABINETE DO PREFEITO
02	0201	GABINETE DO SECRETÁRIO
02	0302	DEPARTAMENTO DE FINANÇAS
02	0303	DEPARTAMENTO DE SUPRIMENTOS
02	0304	ENCARGOS ESPECIAIS
04	0401	GABINETE DO DIRETOR
04	0402	MÉDIO AMBIENTE
05	0501	GABINETE DO DIRETOR
05	0502	DIVISÃO DE ESPORTES E LAZER
06	0601	GABINETE DO DIRETOR
06	0602	DIVISÃO DE SAÚDE
06	0603	FUNDO MUNICIPAL DE SAÚDE
07	0701	GABINETE DO SECRETÁRIO
07	0702	DIVISÃO DE EDUCAÇÃO
07	0703	TRANSPORTE ESCOLAR
07	0704	MERENDA ESCOLAR
07	0705	DIVISÃO DE CULTURA
08	0801	GABINETE DO SECRETÁRIO
08	0802	DIVISÃO ASSISTÊNCIA SOCIAL
08	0803	FUNDO MUNICIPAL DE ASSISTÊNCIA SOCIAL
08	0804	FUNDO MUNICIPAL DE CRIANÇA E ADOLESCENTE
09	0901	GABINETE DO DIRETOR
09	0902	DIVISÃO DE OBRAS E ENGENHARIA
09	0903	DIVISÃO DE SERVIÇOS URBANOS
09	0904	DIVISÃO DA SAÚDE
09	0905	DIVISÃO DE PAISAGISMO
09	0906	DIVISÃO DE PAVIMENTAÇÃO
10	1001	GABINETE DO DIRETOR
10	1002	DIVISÃO DE MANUTENÇÃO DA FROTA MUNICIPAL
10	1003	DIVISÃO DE SERVIÇOS RODOVIARIOS
10	1004	DIVISÃO DA PEDREIRA
10	1005	FUNDO MUNICIPAL DE TRANSITO

**DATA:** 12/06/15  
**ASSINATURAS:** Jose Carlos Mariussi e Jose Carlos Dezen.

**Prefeitura Municipal de Tupassí**  
ESTADO DO PARANÁ  
Praça Santos Dumont, s/nº - Fone: (044) 3544-8000 - Fax: 3544-8014 CEP: 85945-000

**EXTRATO DE ATA**

**Nº DE ORDEM: 50/2015**  
**CONTRATANTE:** MUNICÍPIO DE TUPASSÍ  
**CONTRATADA:** RODRIGUES E SILVA LTDA  
**OBJETO:** Registro de Preços para contratação de empresa especializada em fornecimento de pneus novos para uso nos veículos e equipamentos da Frota Municipal, sendo que os produtos deverão ser de 1ª linha onde em hipótese alguma serão aceitos outros, remanufaturados, recondiçioados ou reaproveitados, só serão aceitos pneus novos, de fabricação nacional com selo de garantia e qualidade da INMETRO impresso no pneu, ou nacionalizado, com certificado de importação. Referente a garantia e a qualidade dos produtos, caso seja necessário, a empresa vencedora terá um prazo de no máximo 7 dias para efetuar a reposição do produto, tudo em conformidade com o edital do Processo Licitatório nº 21/2015. Pregão - Registro de Preços nº 21/2015.

**VIGÊNCIA:** 12 (doze) meses, contados a partir da data de assinatura da presente ata.  
**VALOR:** O Valor Registrado é de R\$ 70.206,00 (setenta mil duzentos e seis reais), compreendendo os seguintes itens:

Item	Descrição do Produto	Qtd	Un	Marca	Preço Unitário
1	Pneu 175x16, fabricação não superior a 6 meses.	3000	UN	Dunlop/Toung	244,00
1	Pneu 175x16, fabricação não superior a 6 meses.	2100	UN	Dunlop/Toung	200,00
1	Pneu 175x16, fabricação não superior a 6 meses.	5400	UN	Dunlop/Toung	180,00
1	Pneu 205x18, fabricação não superior a 6 meses.	3000	UN	Dunlop/Faken	380,00
1	Pneu 185x16, fabricação não superior a 6 meses.	1800	UN	Dunlop/L1704	320,00
1	Pneu 215x19 R 6, fabricação não superior a 6 meses.	3000	UN	Goodye/Fotom	480,00
1	Pneu 315x8, fabricação não superior a 6 meses.	3000	UN	Maggio/Fom	250,00
1	Pneu 175x16 R 17, fabricação não superior a 6 meses.	2700	UN	Dunlop/SP 391	260,00
1	Pneu 195x20, 1ª linha, 1ª diagonal, fabricação não superior a 6 meses.	1200	UN	Orel/Formula	1390,00

**DOTAÇÃO ORÇAMENTÁRIA:** (Os pagamentos decorrentes da aquisição do objeto correrão por conta das seguintes dotações orçamentárias.)

Órgão	Unidade	Nome do Órgão
02	0201	GABINETE DO PREFEITO
02	0201	GABINETE DO SECRETÁRIO
02	0302	DEPARTAMENTO DE FINANÇAS
02	0303	DEPARTAMENTO DE SUPRIMENTOS
02	0304	ENCARGOS ESPECIAIS
04	0401	GABINETE DO DIRETOR
04	0402	MÉDIO AMBIENTE
05	0501	GABINETE DO DIRETOR
05	0502	DIVISÃO DE ESPORTES E LAZER
06	0601	GABINETE DO DIRETOR
06	0602	DIVISÃO DE SAÚDE
06	0603	FUNDO MUNICIPAL DE SAÚDE
07	0701	GABINETE DO SECRETÁRIO
07	0702	DIVISÃO DE EDUCAÇÃO
07	0703	TRANSPORTE ESCOLAR
07	0704	MERENDA ESCOLAR
07	0705	DIVISÃO DE CULTURA
08	0801	GABINETE DO SECRETÁRIO
08	0802	DIVISÃO ASSISTÊNCIA SOCIAL
08	0803	FUNDO MUNICIPAL DE ASSISTÊNCIA SOCIAL
08	0804	FUNDO MUNICIPAL DE CRIANÇA E ADOLESCENTE
09	0901	GABINETE DO DIRETOR
09	0902	DIVISÃO DE OBRAS E ENGENHARIA
09	0903	DIVISÃO DE SERVIÇOS URBANOS
09	0904	DIVISÃO DA SAÚDE
09	0905	DIVISÃO DE PAISAGISMO
09	0906	DIVISÃO DE PAVIMENTAÇÃO
10	1001	GABINETE DO DIRETOR
10	1002	DIVISÃO DE MANUTENÇÃO DA FROTA MUNICIPAL
10	1003	DIVISÃO DE SERVIÇOS RODOVIARIOS
10	1004	DIVISÃO DA PEDREIRA
10	1005	FUNDO MUNICIPAL DE TRANSITO

**DATA:** 12/06/15  
**ASSINATURAS:** Jose Carlos Mariussi e Dirceu Rodrigues.

**Prefeitura Municipal de Tupassí**  
ESTADO DO PARANÁ  
Praça Santos Dumont, s/nº - Fone: (044) 3544-8000 - Fax: 3544-8014 CEP: 85945-000

**Aviso de Licitação**

**PARTICIPAÇÃO EXCLUSIVA DE MICRO E PEQUENAS EMPRESAS, EMPRESAS DE PEQUENO PORTE E MICRO EMPREENDEDOR INDIVIDUAL, NÃO COMPARECENDO NENHUMA EMPRESA PARA PARTICIPAÇÃO, CONFORME ENQUADRAMENTO NO DISPOSTO, ART. 48, I, LC 123/2006, FICA ABERTA PARTICIPAÇÃO PARA TODAS AS EMPRESAS, INDEPENDENTE DO ENQUADRAMENTO DO REGIME DE TRIBUTAÇÃO.**

O Município de Tupassí, Estado do Paraná, torna pública a realização do seguinte processo licitatório:

**Processo Licitatório nº 21/2015**  
**Modalidade:** Pregão - Presencial, nº 29/2015.

**Síntese do seu objeto:** Registro de Preços para fornecimento e eventual aquisição de: Pneu para veículos, fertilizantes herbicidas, inseticidas e outros produtos químicos visando o controle de pragas, molares e ervas daninhas, para uso nos diversos departamentos do Município de Tupassí. Os produtos deverão ser entregues de forma parcelada, de acordo com as necessidades da contratante, por um período de 12 meses a contar da assinatura da Ata.

**Valor Máximo da Licitação:** R\$ 27.206,00 (setenta e seis mil duzentos e seis reais) e cinquenta centavos.

**Tipo de Licitação:** Melhor preço - Licitatio Per Item.

A Comissão de Licitação receberá os envelopes de proposta e de habilitação até às **09:00 horas** do dia 04/07/15, nas dependências do prédio da Prefeitura Municipal de Tupassí, situada na Praça Santos Dumont, s/nº, sendo que a abertura do envelope 01, contendo a proposta de preço, e do envelope 02, contendo os documentos de habilitação, devidamente protocolizados, dar-se-á no mesmo dia e local novo estabelecido, às **09:10**.

A documentação completa do edital estará disponível no portal eletrônico da Prefeitura de Tupassí PR, através do endereço www.pmulparana.com.br no link "Licitações".

Para mais informações através do telefone (44) 3544-8000, ramal 9004.

Publique-se.

Tupassí/PR, 16 de junho de 2015.

Jose Carlos Mariussi  
Prefeito Municipal

**Prefeitura Municipal de Tupassí**  
ESTADO DO PARANÁ  
Praça Santos Dumont, s/nº - Fone: (044) 3544-8000 - Fax: 3544-8014 CEP: 85945-000

**Aviso de Licitação**

**PARA PARTICIPAÇÃO EXCLUSIVA DE MICRO E PEQUENAS EMPRESAS, EMPRESAS DE PEQUENO PORTE E MICRO EMPREENDEDOR INDIVIDUAL.**

O Município de Tupassí, Estado do Paraná, torna pública a realização do seguinte processo licitatório:

**Processo Licitatório nº 22/2015**  
**Modalidade:** Pregão - Presencial nº 28/2015.

**Síntese do seu objeto:** Registro de Preços para fornecimento e eventual aquisição de: Licença Pastelaria Tipo C, para atender as necessidades nutricionais da clientela da rede municipal de ensino, conforme Lei nº 11.847/2008 e Resolução nº 09/2010 referentes a execução do Programa Nacional de Alimentação Escolar (PNAE) e aos trabalhos de secretaria de Saúde. Os produtos deverão ser entregues de forma parcelada, de acordo com as necessidades da contratante, por um período de 12 meses a contar da assinatura da Ata.

**Valor Máximo da Licitação:** R\$ 70.000,00 (setenta mil reais) e zero centavos.

**Tipo de Licitação:** Melhor preço - Licitatio Per Item.

A Comissão de Licitação receberá os envelopes de proposta e de habilitação até às **14:00 horas** do dia 30/06/15, nas dependências do prédio da Prefeitura Municipal de Tupassí, situada na Praça Santos Dumont, s/nº, sendo que a abertura do envelope 01, contendo a proposta de preço, e do envelope 02, contendo os documentos de habilitação, devidamente protocolizados, dar-se-á no mesmo dia e local novo estabelecido, às **14:10 horas**.

A documentação completa do edital estará disponível no portal eletrônico da Prefeitura de Tupassí PR, através do endereço www.pmulparana.com.br no link "Licitações".

Para mais informações através do telefone (44) 3544-8000, ramal 9004.

Publique-se.

Tupassí/PR, 16 de junho de 2015.

Jose Carlos Mariussi  
Prefeito Municipal

**Prefeitura Municipal de Tupassí**  
ESTADO DO PARANÁ  
Praça Santos Dumont, s/nº - Fone: (044) 3544-8000 - Fax: 3544-8014 CEP: 85945-000

**Aviso de Licitação**

**PARTICIPAÇÃO EXCLUSIVA DE MICRO E PEQUENAS EMPRESAS, EMPRESAS DE PEQUENO PORTE E MICRO EMPREENDEDOR INDIVIDUAL, NÃO COMPARECENDO NENHUMA EMPRESA PARA PARTICIPAÇÃO, CONFORME ENQUADRAMENTO NO DISPOSTO, ART. 48, I, LC 123/2006, FICA ABERTA PARTICIPAÇÃO PARA TODAS AS EMPRESAS, INDEPENDENTE DO ENQUADRAMENTO DO REGIME DE TRIBUTAÇÃO.**

**Processo Licitatório nº 21/2015**  
**Modalidade:** Pregão - Presencial nº 29/2015.

**Síntese do seu objeto:** Contratação de empresa especializada visando fornecimento de materiais para Invenção Artificial em bebedouros, para serem usados nos trabalhos técnicos do Departamento de Agricultura e Meio Ambiente, Divisão de Agropecuária, sendo para: Lote 01: Doses de Sênex; Lote 02: Nitrogênio Líquido.

**Valor Máximo da Licitação:** R\$ 6.500,00 (seis mil e quinhentos reais).

**Tipo de Licitação:** Melhor preço - Licitatio Per Item.

A Comissão de Licitação receberá os envelopes de proposta e de habilitação até às **09:00 horas** do dia 30/06/15, nas dependências do prédio da Prefeitura Municipal de Tupassí, situada na Praça Santos Dumont, s/nº, sendo que a abertura do envelope 01, contendo a proposta de preço, e do envelope 02, contendo os documentos de habilitação, devidamente protocolizados, dar-se-á no mesmo dia e local novo estabelecido, às **09:10**.

A documentação completa do edital estará disponível no portal eletrônico da Prefeitura de Tupassí PR, através do endereço www.pmulparana.com.br no link "Licitações".

Para mais informações através do telefone (44) 3544-8000, ramal 9004.

Publique-se.

Tupassí/PR, 16 de junho de 2015.

Jose Carlos Mariussi  
Prefeito Municipal

**CI1152217-E15**

**Município de Campo Bonito**  
Adm. 2011/2016  
Responsabilidade de Todos

**PORTARIA Nº 154/2015 de 15/06/2015**

**LICENÇA PARA TRATAMENTO DE SAÚDE.**

**PREFEITO DE CAMPO BONITO**  
ESTADO DO PARANÁ, no uso de suas atribuições legais, com base no art. 215 da Lei 150/93, atestado médico e Seção V, art. 18 da Lei 629/2007 - Reestrutura o RPPS.

**RESOLVE:**

**Art. 1º -** Promover L.I.S. - Licença para Tratamento de Saúde, ao servidor **CELIO MARCIO BORGES**, ocupante do cargo efetivo de **MOTORISTA**, a partir de 09/06/2015 a 08/07/2015.

**Art. 2º -** Conforme Seção V, art. 18 da Lei 629/2007 - Reestrutura o RPPS do Município de Campo Bonito, O benefício após 15 dias será pago pelo Fundo de Previdência desse Município - Funprecampo.

**Art. 3º -** Esta Portaria entra em vigor na data de sua publicação. E revogam-se as disposições em contrário.

Paço Municipal, Álvaro Assis Grassi, nº 252.

OLMARI LUIZ BERNARDI  
PREFEITO

**CI1152206-E15**

**Município de Campo Bonito**  
Adm. 2011/2016  
Responsabilidade de Todos

**PORTARIA Nº 155/2015 de 15/06/2015**

**LICENÇA PARA TRATAMENTO DE SAÚDE.**

**PREFEITO DE CAMPO BONITO**  
ESTADO DO PARANÁ, no uso de suas atribuições legais, com base no art. 215 da Lei 150/93, atestado médico e Seção V, art. 18 da Lei 629/2007 - Reestrutura o RPPS.

**RESOLVE:**

**Art. 1º -** Promover L.I.S. - Licença para Tratamento de Saúde, da servidora **CLAIR GAMST INDRUSCZAK**, ocupante do cargo efetivo de **ZELADORA**, matrícula funcional nº 1970, entre o período de 15/06/2015 a 30/06/2015.

**Art. 2º -** Conforme Seção V, art. 18 da Lei 629/2007 - Reestrutura o RPPS do Município de Campo Bonito, O benefício após 15 dias será pago pelo Fundo de Previdência desse Município - Funprecampo.

**Art. 3º -** Esta Portaria entra em vigor na data de sua publicação. E revogam-se as disposições em contrário.

Paço Municipal, Álvaro Assis Grassi, nº 252.

OLMARI LUIZ BERNARDI  
PREFEITO

**CI1152207-E15**

**MUNICÍPIO DE PALOTINA**  
Rua Adolpho Weyler, 100 - Centro Palotina - Estado do Paraná  
CEP: 81.205-000 - Fone: (41) 3559-0000

**AVISO DE LICITAÇÃO**

**PREGÃO PRESENCIAL Nº 002/2015**  
**MODALIDADE:** PREGÃO PRESENCIAL - TIPO DE LICITAÇÃO: MELHOR PREÇO POR ITEM.

**OBJETO:** CONTRATAÇÃO DE EMPRESA PARA PRESTAR SERVIÇOS DE HORAS DE TORNO, SOLDA, PREENCHA, VEDA-BOCA E MATERIAL (ELETRICIDADE) PARA A MANUTENÇÃO DOS DIVERSOS VEÍCULOS DA SECRETARIA MUNICIPAL DE TRANSPORTES E OBRAS PÚBLICAS, E SECRETARIA MUNICIPAL DE AGRICULTURA AMBIENTAL NESTE MUNICÍPIO, conforme especificações contidas no Anexo I do Edital, com prazo de entrega dos materiais até o dia 04/07/2015, às 09:00 horas, no prédio da Prefeitura Municipal de Palotina, localizada na Rua Adolpho Weyler, 100, Palotina - Paraná.

Atenção: 01 - 07/2015 - Habilitação: Não.

O prazo para entrega das propostas encerra-se em 04/07/2015, às 09:00 horas, no prédio da Prefeitura Municipal de Palotina, localizada na Rua Adolpho Weyler, 100, Palotina - Paraná.

Para mais informações através do telefone (41) 3559-0000, ramal 9004.

Publique-se em 16/06/2015.

OLMARI LUIZ BERNARDI  
PREFEITO

**CI1152204-E15**

**MUNICÍPIO DE PALOTINA**  
Rua Adolpho Weyler, 100 - Centro Palotina - Estado do Paraná  
CEP: 81.205-000 - Fone: (41) 3559-0000

**AVISO DE LICITAÇÃO**

**PREGÃO PRESENCIAL Nº 002/2015**  
**MODALIDADE:** PREGÃO PRESENCIAL - TIPO DE LICITAÇÃO: MELHOR PREÇO POR ITEM.

**OBJETO:** AQUISIÇÃO DE MATERIAL DE CONSUMO PARA A LIMPEZA E CONSERVAÇÃO DOS VEÍCULOS PERTENCENTES A FROTA MUNICIPAL DO MUNICÍPIO DE PALOTINA, conforme especificações contidas no Anexo I do Edital.

**Síntese do seu objeto:** aquisição de materiais de limpeza para os veículos municipais de Palotina, no valor de R\$ 70.000,00 (setenta mil reais) e zero centavos.

O prazo para entrega das propostas encerra-se em 04/07/2015, às 09:00 horas, no prédio da Prefeitura Municipal de Palotina, localizada na Rua Adolpho Weyler, 100, Palotina - Paraná.

Para mais informações através do telefone (41) 3559-0000, ramal 9004.

Publique-se em 16/06/2015.

OLMARI LUIZ BERNARDI  
PREFEITO

**CI1152204-E15**

**MUNICÍPIO DE PALOTINA**  
Rua Aldir Pedron, 898 - Centro - Palotina - Estado do Paraná - CEP 85.950-000  
CNPJ 76.208.487/0001-64

**PORTARIA Nº 183/2015**

O Prefeito Municipal de Palotina, Estado do Paraná, no uso de suas atribuições legais, considerando o ofício 329/2015, de 16 de junho de 2015, de origem da Secretaria de Saúde,

**RESOLVE:**

Art. 1º - Designar a partir de 15 de junho de 2015, a servidora abaixo ou, no caso de exercício da Função Gratificada de **Chefe de Serviço de Assistência Farmacêutica**, com gratificação de 20% do nível 11-A da Tabela Salarial constante dos anexos, I, VI e XI da Lei 1090/1992:

Matrícula	Nome	Admissão	Cargo	RG	CPF
1172	ROSALBA DE MOURA	16/06/2004	AGENTE SOCIAL	1.093.043.995	149.992.821

Art. 2º - Esta portaria entra em vigor a partir da sua publicação.

Paço Municipal "Luiz Angelo de Carli", em 15 de junho de 2015.

*Jucenir Leandro Stentzler*  
Prefeito Municipal

Registro-se e Publique-se:  
*Felipe Zago*  
Felipe Zago  
Secretário Municipal de Administração

**MUNICÍPIO DE PALOTINA**  
Rua Aldir Pedron, 898 - Centro - Palotina - Estado do Paraná - CEP 85.950-000  
CNPJ 76.208.487/0001-64

**PORTARIA Nº 183/2015**

O Prefeito Municipal de Palotina, Estado do Paraná, no uso de suas atribuições legais, considerando o ofício 329/2015, de 16 de junho de 2015, de origem da Secretaria de Saúde,

**RESOLVE:**

Art. 1º - Designar a partir de 15 de junho de 2015, a servidora abaixo ou, no caso de exercício da Função Gratificada de **Chefe de Serviço de Assistência Farmacêutica**, com gratificação de 20% do nível 11-A da Tabela Salarial constante dos anexos, I, VI e XI da Lei 1090/1992:

Matrícula	Nome	Admissão	Cargo	RG	CPF
1172	ROSALBA DE MOURA	16/06/2004	AGENTE SOCIAL	1.093.043.995	149.992.821

Art. 2º - Esta portaria entra em vigor a partir da sua publicação.

Paço Municipal "Luiz Angelo de Carli", em 15 de junho de 2015.

*Jucenir Leandro Stentzler*  
Prefeito Municipal

Registro-se e Publique-se:  
*Felipe Zago*  
Felipe Zago  
Secretário Municipal de Administração

**MUNICÍPIO DE PALOTINA**  
Rua Aldir Pedron, 898 - Centro - Palotina - Estado do Paraná - CEP 85.950-000  
CNPJ 76.208.487/0001-64

**Portaria nº 182/2015**

Dispõe sobre a nomeação de candidatos aprovados no Concurso Público Municipal, de que trata o **Edital de nº 07.01/2012**, de 02 de março de 2012 e dá outras providências.

O Prefeito Municipal de Palotina, Estado do Paraná, no uso de suas atribuições legais, considerando o resultado final do concurso público municipal realizado em 22 de abril de 2012, homologado pelo edital nº **021.01/2012**, de 08 de maio de 2012 e documentos apresentados na Coordenação de Recursos Humanos conforme exigência do edital de convocação nº 27/2015,

**RESOLVE:**

Art. 1º - Nomear a candidata abaixo relacionada, respeitado a ordem rigorosa de classificação, considerando a regular convocação para cargo de provimento efetivo e a apresentação de documentos exigidos e atendimento as demais formalidades legais,

INSC.	CARGO	NOME	RG	CPF	Cas.	Início das funções
284604	AUXILIAR ADMINISTRATIVO	LILIAN DAS GRACAS DE ALMEIDA LEITE	87552675	037.471.719-23	71	01/07/2015

Art. 2º - Esta portaria entra em vigor a partir da sua publicação.

Paço Municipal "Luiz Angelo de Carli", em 15 de junho de 2015.

*Jucenir Leandro Stentzler*  
Prefeito Municipal

Registro-se e Publique-se:  
*Felipe Zago*  
Felipe Zago  
Secretário Municipal de Administração

**MUNICÍPIO DE PALOTINA**  
Rua Aldir Pedron, 898 - Centro - Palotina - Estado do Paraná - CEP 85.950-000  
CNPJ 76.208.487/0001-64

**PORTARIA Nº 179/2015**

O Prefeito Municipal de Palotina, Estado do Paraná, no uso de suas atribuições legais,

**RESOLVE:**

Art. 1º - Retificar artigo 1º da portaria 166/2015, de 06 de junho de 2015, que passa vigorar com a seguinte redação:

Art. 1º - Conceder afastamento de 120 dias para tratamento de saúde, com início em **08 de junho de 2015** e término em **05 de outubro de 2015**, nos termos do artigo 104 da Lei Complementar 110/2010 - Estatuto dos Servidores, ao servidor:

Matrícula	Nome	Admissão	Cargo	RG	CPF
174	VIANOP DOS SANTOS FERREIRA	16/01/1987	SERVENTE DE PEDREIRO	431.138.429-72	

Art. 2º - Esta portaria entra em vigor a partir da sua publicação.

Paço Municipal "Luiz Angelo de Carli", em 12 de junho de 2015.

*Jucenir Leandro Stentzler*  
Prefeito Municipal

Registro-se e Publique-se:  
*Felipe Zago*  
Felipe Zago  
Secretário Municipal de Administração

**MUNICÍPIO DE PALOTINA**  
Rua Aldir Pedron, 898 - Centro - Palotina - Estado do Paraná - CEP 85.950-000  
CNPJ 76.208.487/0001-64

**PORTARIA Nº 177/2015**

O Prefeito Municipal de Palotina, Estado do Paraná, no uso de suas atribuições legais, considerando o ofício nº 246/2015 da Secretaria Municipal de Assistência Social,

**RESOLVE:**

Art. 1º - Nomear a candidata abaixo relacionada, respeitado a ordem rigorosa de classificação, considerando a regular convocação para cargo de provimento efetivo e a apresentação de documentos exigidos e atendimento as demais formalidades legais,

INSC.	CARGO	NOME	RG	CPF	Cas.	Início das funções
272523	AUXILIAR ADMINISTRATIVO	LARISSA DE LAZARI GAESER	100802171	073.311.989-04	83	06/03/2015
272145	AUXILIAR ADMINISTRATIVO	JACKSON DA SILVA WAGNER	123398389	076.882.708-05	66	16/06/2016
273198	AUXILIAR ADMINISTRATIVO	ESTER MULLER	72408543	038.763.394-35	70	15/06/2015

Art. 2º - Esta portaria entra em vigor a partir da sua publicação.

Paço Municipal "Luiz Angelo de Carli", em 10 de junho de 2015.

*Jucenir Leandro Stentzler*  
Prefeito Municipal

Registro-se e Publique-se:  
*Felipe Zago*  
Felipe Zago  
Secretário Municipal de Administração

Art. 1º - Exonerar, a partir de 01 de junho de 2015, a servidora abaixo qualificada da Função Gratificada de "Chefe de Serviço do Cadastro Unioficial Família/Beneficiária",

Matrícula	Nome	Admissão	Cargo	RG	CPF
1347	ROSALBA DE MOURA	16/06/2004	AGENTE SOCIAL	1.093.043.995	149.992.821

Art. 2º - Esta portaria entra em vigor a partir da sua publicação.

Paço Municipal "Luiz Angelo de Carli", em 12 de junho de 2015.

*Jucenir Leandro Stentzler*  
Prefeito Municipal

Registro-se e Publique-se:  
*Felipe Zago*  
Felipe Zago  
Secretário Municipal de Administração

**Município de Palotina**  
Rua Aldir Pedron, 898 - Centro - Palotina - Estado do Paraná - CEP 85.950-000  
CNPJ 76.208.487/0001-64

**PORTARIA Nº 181/2015**

O Prefeito Municipal de Palotina, Estado do Paraná, no uso de suas atribuições legais, considerando o ofício 329/2015, de 16 de junho de 2015, de origem da Secretaria de Saúde,

**RESOLVE:**

Art. 1º - Promover, com base no artigo 3º, inciso II, da Lei Municipal 999 de 17 de março de 2007, Lei Municipal 244 de 25 de novembro de 2008 e Decreto 6.184-2008, nos servidores abaixo relacionados:

Nome	Matrícula	Ref. Moral	Nota F. C.
EDUARD ARAGELLI ASSIS	2553	11 - B	11 - C
RAFAEL DA SILVA SILVA	2604	09 - C	09 - D
EDUARDO FORTI	2199	05 - F	05 - G
FRANCISCO GONCALVES	2123	07 - E	07 - G
FRANZ MACHADO GONCALVES	2109	21 - I	21 - I
BARBARA DE FATIMA DOS SANTOS MEFON	1673	11 - G	11 - H
ROSAMARY DE SOUZA VIEIRA SILVA	2553	09 - B	09 - C
SILVIA MARIA BOTTINI ZANONKA	1672	05 - E	05 - L

Art. 2º - Conceder, com fundamento no artigo 75, §1º, inciso II, da Lei Complementar 110/2010 - Estatuto dos Servidores, ao servidor abaixo relacionados:

IVAN DONIZETE CARDOSO MENEZES, ocupante do cargo de Advogado, matrícula nº 2460 - 15%;

DIVINE AMARAL RAMOS, ocupante do cargo de Agente de Defesa Civil, matrícula nº 2562 - 5%;

JULIANO GIL ANDRADE, ocupante do cargo de Agente de Defesa Civil, matrícula nº 2562 - 15%;

Art. 3º - Esta portaria entra em vigor a partir da sua publicação.

Paço Municipal "Luiz Angelo de Carli", em 15 de junho de 2015.

*Jucenir Leandro Stentzler*  
Prefeito Municipal

Registro-se e Publique-se:  
*Felipe Zago*  
Felipe Zago  
Secretário Municipal de Administração

**MUNICÍPIO DE PALOTINA**  
Rua Aldir Pedron, 898 - Centro - Palotina - Estado do Paraná - CEP 85.950-000  
CNPJ 76.208.487/0001-64

**PORTARIA Nº 171/2015**

O Prefeito Municipal de Palotina, Estado do Paraná, no uso de suas atribuições legais, considerando Laudo Médico emitido pelo Dr. Rossano Jarabica, CRM 18.192, arquivado junto à Coordenação de Recursos Humanos,

**RESOLVE:**

Art. 1º - Conceder afastamento de 60 dias para tratamento de saúde, com início em **01 de junho de 2015** e término em **30 de julho de 2015**, nos termos do artigo 104 da Lei Complementar 110/2010 - Estatuto dos Servidores, ao servidor:

Matrícula	Nome	Admissão	Cargo	RG	CPF
33	ANNA LUCIA DE CARLI PINHEIRO	16/05/1986	AUXILIAR DE ENFERMAGEM	1.093.043.995	835.747.809-87

Art. 2º - Esta portaria entra em vigor a partir da sua publicação.

Paço Municipal "Luiz Angelo de Carli", em 10 de junho de 2015.

*Jucenir Leandro Stentzler*  
Prefeito Municipal

Registro-se e Publique-se:  
*Felipe Zago*  
Felipe Zago  
Secretário Municipal de Administração

**MUNICÍPIO DE PALOTINA**  
Rua Aldir Pedron, 898 - Centro - Palotina - Estado do Paraná - CEP 85.950-000  
CNPJ 76.208.487/0001-64

**Portaria nº 172/2015**

Dispõe sobre a nomeação de candidatos aprovados no Concurso Público Municipal, de que trata o **Edital de nº 07.01/2012**, de 02 de março de 2012 e dá outras providências.

O Prefeito Municipal de Palotina, Estado do Paraná, no uso de suas atribuições legais, considerando o resultado final do concurso público municipal realizado em 22 de abril de 2012, homologado pelo edital nº **021.01/2012**, de 08 de maio de 2012 e documentos apresentados na Coordenação de Recursos Humanos conforme exigência do edital de convocação nº 26/2015,

**RESOLVE:**

Art. 1º - Nomear os candidatos abaixo relacionados, respeitado a ordem rigorosa de classificação, considerando a regular convocação para cargo de provimento efetivo e a apresentação de documentos exigidos e atendimento as demais formalidades legais,

INSC.	CARGO	NOME	RG	CPF	Cas.	Início das funções
272523	AUXILIAR ADMINISTRATIVO	LARISSA DE LAZARI GAESER	100802171	073.311.989-04	83	06/03/2015
272145	AUXILIAR ADMINISTRATIVO	JACKSON DA SILVA WAGNER	123398389	076.882.708-05	66	16/06/2016
273198	AUXILIAR ADMINISTRATIVO	ESTER MULLER	72408543	038.763.394-35	70	15/06/2015

Art. 2º - Esta portaria entra em vigor a partir da sua publicação.

Paço Municipal "Luiz Angelo de Carli", em 10 de junho de 2015.

*Jucenir Leandro Stentzler*  
Prefeito Municipal

Registro-se e Publique-se:  
*Felipe Zago*  
Felipe Zago  
Secretário Municipal de Administração

**Município de Palotina**  
Rua Aldir Pedron, 898 - Centro - Palotina - Estado do Paraná - CEP 85.950-000  
CNPJ 76.208.487/0001-64

**PORTARIA Nº 174/2015**

O Prefeito Municipal de Palotina, Estado do Paraná, no uso de suas atribuições legais,

**RESOLVE:**

Art. 1º - Nomear a candidata abaixo relacionada, respeitado a ordem rigorosa de classificação, considerando a regular convocação para cargo de provimento efetivo e a apresentação de documentos exigidos e atendimento as demais formalidades legais,

INSC.	CARGO	NOME	RG	CPF	Cas.	Início das funções
272523	AUXILIAR ADMINISTRATIVO	LARISSA DE LAZARI GAESER	100802171	073.311.989-04	83	06/03/2015
272145	AUXILIAR ADMINISTRATIVO	JACKSON DA SILVA WAGNER	123398389	076.882.708-05	66	16/06/2016
273198	AUXILIAR ADMINISTRATIVO	ESTER MULLER	72408543	038.763.394-35	70	15/06/2015

Art. 2º - Esta portaria entra em vigor a partir da sua publicação.

Paço Municipal "Luiz Angelo de Carli", em 10 de junho de 2015.

*Jucenir Leandro Stentzler*  
Prefeito Municipal

Registro-se e Publique-se:  
*Felipe Zago*  
Felipe Zago  
Secretário Municipal de Administração

**RESOLVE:**

Art. 1º - Retificar a portaria 170/2015 de 16 de junho de 2015, publicada em 11 de junho de 2015, no seguinte sentido: "O Paraná", para passar constar de "Le".

Matrícula	Nome	Admissão	Cargo	RG	CPF
1112	ARILDE DUMARCO	16/06/2004	AGENTE SOCIAL	1.093.043.995	149.992.821
1142	ARILDE DUMARCO	16/06/2004	AGENTE SOCIAL	1.093.043.995	149.992.821

Art. 2º - Esta portaria entra em vigor a partir da sua publicação.

Paço Municipal "Luiz Angelo de Carli", em 12 de junho de 2015.

*Jucenir Leandro Stentzler*  
Prefeito Municipal

Registro-se e Publique-se:  
*Felipe Zago*  
Felipe Zago  
Secretário Municipal de Administração

**MUNICÍPIO DE PALOTINA**  
Rua Aldir Pedron, 898 - Centro - Palotina - Estado do Paraná - CEP 85.950-000  
CNPJ 76.208.487/0001-64

**PORTARIA Nº 173/2015**

O Prefeito Municipal de Palotina, Estado do Paraná, no uso de suas atribuições legais, considerando o parecer jurídico proferido no protocolo nº 184/2015, relativo a servidores em licença sem vencimentos, considerando que após consulta em arquivos e atos oficiais junto à Coordenação de Tesouraria não foi constatado qualquer recolhimento ao Fundo de Aposentadorias e Pensões - FAPEN por parte dos servidores cancelados sem vencimentos, considerando que os referidos servidores possuem o dever legal de efetuar os recolhimentos previdenciários mensalmente, conforme consta nas portarias autorizadoras da licença nº 282/2014, 229/2015 e 124/2015, considerando ainda que sem a quitação dos valores previdenciários pendentes, a manutenção da licença sem vencimentos torna-se irregular.

**RESOLVE:**

Art. 1º - NOTIFICAR os servidores abaixo relacionados para no prazo de 10 (dez) dias a partir da publicação desta portaria, comprovarem perante a Coordenação de Tesouraria e Conselho de Administração do FAPEN que efetuaram regularmente os recolhimentos previdenciários devidos ao Fundo de Aposentadorias e Pensões dos Servidores de Palotina - FAPEN.

matrícula	nome	admissão	cargo	CPF
2171	EDUARDO DA COSTA TEIXEIRA	03/07/2008	PROFESSOR DE ARVORES	863.202.919-04
1955	ROSE VIEIRA MENDES	27/11/2004	MESTRE FM	017.337.039-00
1442	DEDEO LUCAS WELTER	04/12/2003	FISCAL USUARIO	037.518.369-85

Art. 2º - Esgotado o prazo citado no artigo anterior sem manifestação dos servidores e sem a comprovação dos recolhimentos previdenciários devidos, fica automaticamente cancelada a licença sem vencimentos, devendo ocorrer o retorno imediato às funções.

Parágrafo Único - Por ocasião do retorno às atividades serão apurados e cobrados em folha de pagamento os valores previdenciários devidos.

Art. 3º - Esta portaria entra em vigor na data de sua publicação.

Paço Municipal "Luiz Angelo de Carli", em 10 de junho de 2015.

*Jucenir Leandro Stentzler*  
Prefeito Municipal

Registro-se e Publique-se:  
*Felipe Zago*  
Felipe Zago  
Secretário Municipal de Administração

**Prefeitura Municipal de Corbélia**  
Rua Aldir Pedron, 898 - Centro - Palotina - Estado do Paraná - CEP 85.950-000  
CNPJ 76.208.487/0001-64

**CI-1152221-E15**

**EDITAL DE LICITAÇÃO Nº 04/2015 DE 15 DE JUNHO DE 2015**

Contrato de prestação de serviços de manutenção e reparação de equipamentos eletrônicos, materiais de consumo e outros, para o Município de Corbélia, Paraná.

Objeto: Manutenção e reparação de equipamentos eletrônicos, materiais de consumo e outros, para o Município de Corbélia, Paraná.

Valor de Dispensa: R\$ 4.180.000,00 (quatro milhões e cento e oitenta mil reais).

Dotação Orçamentária: 01.900.0000.

Fundamentação Legal: Lei nº 8.666/1993.

Sistema de Licitação: 01/2015.

Corbélia, 15 de junho de 2015.

*IVAN DONIZETE CARDOSO MENEZES*  
Prefeito Municipal

**APAE - ASSOCIAÇÃO DE PAIS E AMIGOS DOS EXCEPCIONAIS**  
Escola Roubini - Educação Infantil e Ensino Fundamental, na Modalidade Educação Especial.

Rua União de Cruzes, 161 - Fone: (41) 3648-2231 - Fone/Fax: 3648-0851  
E-mail: apae@apae.org.br - Site: www.apae.org.br

**EDITAL DE CONVOCACAO PARA REALIZACAO DE ASSEMBLEIA GERAL EXTRAORDINARIA PARA ALTERACAO DO ESTATUTO DA ASSOCIACAO DE PAIS E AMIGOS DOS EXCEPCIONAIS DE PALOTINA**

A Associação de Pais e Amigos dos Excepcionais de Palotina, neste ato representada por seu Presidente Sr. Antônio Pizzolotto no uso das atribuições que lhe são conferidas pelo artigo 30, II do Estatuto, para fins do artigo 25, I, CONVOCA todos os associados, através do presente Edital, para ASSEMBLEIA GERAL EXTRAORDINARIA, que será realizada no dia 16/06/2015 às 18:00 horas de 16 de junho de 2015, às 18:00 horas em primeira convocação e às 19:00 horas em segunda convocação, com a seguinte ordem de dia:

- 1 - Analisar as alterações estatutárias, elaboradas pelo Conselho de Administração das Federação Nacional dos APAES, reunido nos dias 07 e 08 de Agosto de 2014 em Brasília-DF, na sala de reuniões do Hotel Pizzolotto e nos dias 21 de março e 01 de Abril de 2015, na sede do Federação Nacional das APAES.
- 2 - Assessoria Geral será responsável pelas atividades especiais e complementares que a ela competirem, quebra suas obrigações sociais e financeiras; (art. 23)
- 3 - Fica desde de agora as associações espaciais que comprovarem a regularidade de recolhimento de pelo menos 1 (um) ano nos programas de atendimento da Apae e os associados contribuintes, que não se comparecer a sessão do quadro de associados da Apae há, no mínimo, 1 (um) ano, e que estejam em dia com suas obrigações sociais e financeiras; (art. 25 §1º)
- 4 - No caso de convocação, esta deverá ter forma indispensável em cartão, sendo que a convocação deverá ser assinada pelo Presidente da Apae; (art. 26, §1º)
- 5 - Não se admitir a mais de uma convocação por associado; (art. 26, §2º)

A Assembleia Geral será realizada em primeira convocação, com a presença da maioria dos associados, e em segunda convocação com qualquer número, desde que não seja inferior a metade do total de associados, nos termos do art. 25, I, para a finalidade de alterar o estatuto da associação, será exigido o voto concorde da maioria simples dos associados da Apae na Assembleia Geral Extraordinária especialmente convocada parágrafo 1º, (art. 27, § 1º e 2º)

Palotina, 17 de junho de 2015.

*ANTÔNIO PIZZOLOTTO*  
Presidente da Associação de Pais e Amigos dos Excepcionais de Palotina

**CI1152211-E15**

**CÂMARA MUNICIPAL DE MEDIANEIRA**  
ESTADO DO PARANÁ  
Av. José Calegari, 300, Bairro Ipiranga CEP 85884-000  
Fone/Fax: (045) 3254-2476  
e-mail: camara@medianeira.com.br

**PORTARIA Nº 23, de 16 de junho de 2015.**  
Concede Licença-Prêmio.

**O PRESIDENTE DA CÂMARA MUNICIPAL DE MEDIANEIRA, Estado do Paraná, no uso de suas atribuições legais e regimentais,**

**RESOLVE:**

**Art. 1º CONCEDER Licença-Prêmio no período de 17 de junho de 2015 a 14 de setembro de 2015 a Servidora Ocupante do Cargo Efetivo de AUXILIAR DE SERVIÇOS GERAIS, referência Base, Nível B, Senhora BEATRIZ LIESCH NIEHUES, relativas ao período aquisitivo de 05 de maio de 2010 a 04 de maio de 2015.**

**Art. 2º Esta Portaria entra em vigor nesta data, ficando revogadas as disposições em contrário.**

Sala da Presidência da Câmara Municipal de Medianeira, 16 de junho de 2015.

*Pedro Ignácio Spiff*  
Presidente

**CI1152209-E15**



PRIMEIRO TERMO ADITIVO AO PROCESSO LICITATORIO Nº. 065/2015 EDITAL DE PREGÃO Nº. 034/2015

O Município de Assis Chateaubriand, Estado do Paraná, com sede e foro na Avenida Cívica, nº 99, neste Município, torna público a todos os interessados as alterações introduzidas no Edital de Pregão nº. 034/2015, relativo ao Processo Licitatório nº. 065/2015, NO SISTEMA DE REGISTRO DE PREÇOS, visando o registro de preços para futuras e eventuais Aquisição de ferramentas e equipamentos para atender a necessidade da Secretaria de Agricultura, Meio Ambiente e Transporte e a Secretaria de Serviços Urbanos, com as seguintes especificações:

1 - Acolhemos a solicitação de exclusão do item nº 163, emanada do Secretário de Serviços Urbanos e Obras Públicas, através da Comunicação Interna sob nº 202/2015, por conveniência administrativa, na seguinte forma:

1.1 - Exclui-se o item nº 163 do Anexo I - Termo de Referência: Anexo VI - Modelo de Proposta de Preços e Anexo VII - Minuta da Ata de Registro de Preços, conforme abaixo:

ONDE SE LÊ:

Table with 8 columns: ITEM, CÓDIGO, QTDE, UNID, DESCRIÇÃO DO ITEM, MARCA, VALOR MÁXIMO UNITÁRIO, VALOR MÁXIMO TOTAL. Item 163 details a machine for mounting and dismounting tires.

LEVA-SE:

Table with 8 columns: ITEM, CÓDIGO, QTDE, UNID, DESCRIÇÃO DO ITEM, MARCA, VALOR MÁXIMO UNITÁRIO, VALOR MÁXIMO TOTAL. Item 163 details a machine for mounting and dismounting tires, with 'Não Cotado' in the value columns.

2- Observação:

Somente para reforçar, para aquelas empresas que já tinham retirado o KIT Proposta antes da primeira data prevista para abertura do certame, não precisam se preocupar, pois na hora da importação das propostas o item 163 será cancelado automaticamente pelo Pregoeiro e equipe de Apoio.

3 - Fica prorrogada a data da abertura do Edital de Pregão nº. 034/2015, passando a ser o seguinte:

DATA: 08 (oito) de JULHO de 2014. HORÁRIO: 09:00 (nove) horas.

4 - Continuam em vigor as demais cláusulas e exigências do Edital de Pregão nº. 034/2015.

5 - Este termo aditivo passa a vigorar na data de sua publicação.

Os esclarecimentos bem como as demais informações, serão prestadas pela Prefeitura Municipal de Assis Chateaubriand, através do Departamento de Compras, no horário normal de expediente ou pelo telefone Nº. 0XX-44-3528-8420, ou ainda, dos avisos e comunicações que se fizerem pela imprensa.

Assis Chateaubriand, 16 de junho de 2015.

Adeide Balieiro de Paula Souza, Diretora do Depto. de Compras

CI1152233-E15



ESTADO DE MATO GROSSO PODER JUDICIÁRIO COMARCA DE CUIABÁ - MT JUIZ DA PRIMEIRA VARA CÍVEL

EDITAL DE AVISO AOS CREDORES/INTERESSADOS SOBRE A DESIGNAÇÃO DE ASSEMBLEIA GERAL DE CREDORES

AUTOS Nº 39927-13.2013 811 0041 - Código: 834612

ESPECIE: Recuperação Judicial-Processos Regidos por Outros Códigos, Lei Esparsas e Regimentos-Processamentos Especiais-Processamento de Conhecimento-Processo de Conhecimento-PROCESSO CÍVEL E DO TRABALHO

PARTES REQUERENTE: MOINHO RÉGIO ALIMENTOS S.A e JOÃO CARLOS BRITO REBELLO ADMINISTRADOR(JA) JUDICIAL - JOÃO CARLOS BRITO REBELLO

ADVOGADOS DA REQUERENTE: REGINALDO ARED O FERREIRA FILHO (OAB/GO 11 296) E VÍCTOR RODRIGO DE ELIAS (OAB/GO 38.767)

INTIMANDO/CITANDO/NOTIFICANDO: CREDORES/INTERESSADOS

FINALIDADE: FAZ SABER, a todos quantos o presente edital vierem ao dele conhecimento, que foi determinada a CONVOCAÇÃO de todos os CREDORES/INTERESSADOS na Recuperação Judicial da empresa MOINHO RÉGIO ALIMENTOS S/A, no Processo nº 39927-13.2013.811.0041 - Código: 834612, em trâmite perante a 1ª Vara Cível da Comarca de Cuiabá/MT, para a ASSEMBLEIA GERAL, a fim de deliberarem sobre o plano de recuperação judicial apresentado pela recuperanda, o qual encontra-se a disposição para consultas nesta Vara, a Assembleia Geral realizará-se no Hotel Presidencial sito à Av. Fernando Cordeiro da Costa, nº 8780, Vista Alegre, Cuiabá/MT, CEP 78.016-020, telefone: (65) 3811-2800, em 1ª convocação no dia 7 de julho de 2015 às 13h00 e, em 2ª convocação no dia 14 de julho de 2015 às 13h00. DECISÃO: nº 834612 Votos: Considerando que reconhecida a competência desta Vara para processar a presente recuperação judicial (fls. 3210/3213), determino o cumprimento integral da decisão de fls. 3096/3101. Ainda, em atenção à petição da fls. 3207/3209 e, sem prejuízo do cumprimento das determinações acima, convoco a Assembleia Geral dos Credores para deliberar sobre o plano de recuperação apresentado (art. 56, LRF), que realizará-se no dia 07/07/2015 às 13h, em primeira convocação, e no dia 14/07/2015, também às 13h, em segunda convocação, no Hotel Presidencial, Av. Fernando Cordeiro da Costa, nº 8780, Vista Alegre, Cuiabá/MT (local indicado pela recuperanda), ficando os interessados cientes de que o cadastramento se encerrará às 14h. Expeça-se o edital para o conhecimento dos credores e terceiros interessados, observando as regras dispostas no art. 36, LRF, disponibilizando o expediente no Diário da Justiça eletrônico, para maior alcance da designação do ato. Independente da publicação no DJE, a recuperanda deverá providenciar a publicação do referido edital no prazo de 5 dias, observando o disposto no art. 191, LRF, comprovando a publicação nos autos em igual prazo. Intimem-se. Cumpra-se. Citeio Roberto Zeni Guimarães, Juiz de Direito.

ADVERTÊNCIAS: Credores interessados na Assembleia Geral por mandatório ou representante legal desde que compareçam ao Administrador Judicial, no prazo de até 24 (vinte e quatro) horas antes da data prevista no aviso de convocação, documento hábil que comprove seus poderes ou a indicação das folhas dos autos em que se encontra o documento (artigo 37, § 4º, da Lei Nº 11.101/2005).

E, para que chegue ao conhecimento de todos e que ninguém, no futuro, possa alegar ignorância, expedir-se o presente Edital, que será afixado no lugar de costume e publicado no Diário da Justiça Eletrônico, Antonio Fernando Fineloni do Magalhães, c/clei

Cuiabá/MT, 10 de junho de 2015

Maíra Roberta da Silva, Gestora (a) Juiz(a) de Direito, Autorizado(a) pelo Provimento nº 36/2007-CGJ

CI-1152212-E15



CÂMARA MUNICIPAL DE RAMILÂNDIA Estado do Paraná

ESTADO DO PARANÁ - CÂMARA MUNICIPAL DE RAMILÂNDIA - RUA JOSÉ GOMES DE OLIVEIRA, 1199 - FONE: (41) 3333-1199

PORTARIA Nº 20/2015

SÚMULA: CONSTITUIÇÃO COMISSÃO PERMANENTES PARA O BIÊNIO 2015/2016 E DA OUTRAS PROVIDÊNCIAS

O PRESIDENTE DA CÂMARA MUNICIPAL DE RAMILÂNDIA, Estado do Paraná, no uso de suas atribuições legais e regimentais.

RESOLVE:

Art. 1º - Estabelecer as Comissões Permanentes da Câmara Municipal de Ramilândia para o Biênio 2015 e 2016 da Sexta Legislatura, assim constituídas:

COMISSÃO DE LEGISLAÇÃO, JUSTIÇA E REDAÇÃO

Presidente - Sandra Regina de Oliveira Marques

Relator - Terezinha Moreira

Membro - Luiz Paternoli

COMISSÃO DE FINANÇAS, ORÇAMENTO E FISCALIZAÇÃO

Presidente - Elcio Junqueira Brites

Relator - Roberto Martins Tosta

Membro - Luiz Paternoli

COMISSÃO DE OBRAS, VIAÇÃO E SERVIÇOS URBANOS

Presidente - Fábio Junior Campetelli

Relator - Terezinha Moreira

Membro - Sandra Regina de Oliveira Marques

COMISSÃO DE EDUCAÇÃO, SAÚDE, AÇÃO SOCIAL E HABITAÇÃO

Presidente - Roberto Martins Tosta

Relator - Terezinha Moreira

Membro - Luiz Paternoli

COMISSÃO DE AGRICULTURA E MEIO AMBIENTE

Presidente - Luiz Paternoli

Relator - Sandra Regina Oliveira Marques

Membro - Elcio Junqueira Brites

COMISSÃO DE INDÚSTRIA, COMÉRCIO E TURISMO

Presidente - Terezinha Moreira

Relator - Elcio Junqueira Brites

Membro - Fábio Junior Campetelli

COMISSÃO DE ÉTICA PARLAMENTAR

Presidente - Roberto Martins Tosta

Relator - Elcio Junqueira Brites

Membro - Sandra Regina de Oliveira Marques

Art. 2º - As comissões permanentes se reunirão todas as segundas-feiras a partir das 09h00min.

Art. 3º - Ficam Revogadas as Portarias nº 05/2015 de 11 de fevereiro de 2015 e 13/2015 de 28 de maio de 2015

Art. 4º - Esta portaria entra em vigor na data de sua publicação revogadas as disposições em contrário.

REGISTRE-SE PUBLIQUE-SE ANOTE-SE

Sala da Presidência da Câmara Municipal de Ramilândia, Aos 16 dias de junho de 2015.

Sereny Linhares, Presidente do Legislativo Municipal, Biênio 2015/2016

CI1152215-E15



CÂMARA MUNICIPAL DE IGUAU

ESTADO DO PARANÁ - CÂMARA MUNICIPAL DE IGUAU - RUA JOSÉ GOMES DE OLIVEIRA, 1199 - FONE: (41) 3333-1199

RESOLUÇÃO Nº01/2015

ALTERA O ARTIGO Nº 63 DO REGIMENTO INTERNO DA CÂMARA MUNICIPAL DE IGUAU - ESTADO DO PARANÁ, E DA OUTRAS PROVIDÊNCIAS

A CÂMARA MUNICIPAL DE IGUAU, Estado do Paraná, aprovou, e eu, Presidente sanciono a seguinte Resolução:

Art. 1º Fica alterada a redação do Artigo 63 do Regimento Interno da Câmara Municipal de Iguaçu-Pr, que trata sobre o horário de início das sessões ordinárias, a qual passará a ser realizado, às 18h30min (dezoito horas e trinta minutos).

Art. 2º Esta Resolução entrará em vigor na data de sua publicação revogadas as disposições em contrário.

Câmara Municipal de Iguaçu, ao 15 de junho de 2015

Edson Aparecido da Silva, Presidente

CI1152218-E15



Rua José Góes de Oliveira, 1199 - Fone: (41) 3333-1199 - CEP: 81.501-190 - Cascavel - PR

TERMO DE RATIFICAÇÃO DE RESCISÃO CONTRATUAL UNILATERAL

(Art. 79 I da Lei 8.666/93)

PELO CONSÓRCIO INTRAMUNICIPAL DE SAÚDE DO OESTE DO PARANÁ - CISOP

CONSÓRCIO INTRAMUNICIPAL DE SAÚDE DO OESTE DO PARANÁ - CISOP, inscrito no CNPJ sob o nº 00.944.673/0001-08, com sede na Cidade de Cascavel, no Estado do Paraná, neste ato representado por seu Presidente Darcir Tirelli, emite o presente Termo de Rescisão Contratual unilateral, objetivando ratificar em todos os seus termos a rescisão unilateral do CONTRATO ADMINISTRATIVO Nº 29/2014, firmado com a empresa CLÍNICA MÉDICA SCHIMITT, firmado em 13 de junho de 2014, com vigência até 13/06/2015, cujo objeto é Credenciamento de Profissionais Pessoas Jurídicas para a prestação de serviços nos consultórios, clínicas particulares ou nos ambulatórios do CISOP.

A rescisão contratual tem como fundamento o descumprimento de cláusulas contratuais conforme apurado na Sindicância Administrativa 01/15, nos termos do Relatório emitido pela Comissão de Sindicância instituída pela Portaria 03/2015.

A Rescisão ampara-se no Artigo 78, inciso I, II, e VII da Lei 8.666/93.

Assina o presente termo em 03 (três) vias de igual teor para um só efeito, na presença das testemunhas abaixo.

Cascavel, 26 de maio de 2015.

Darcir Tirelli, Presidente CISOP - Cascavel

CI-1152222-E15



Município de Corbélia

Rua Amador de Almeida, 1614 - Centro - Fone: (41) 3342-8500 - Fax: (41) 3342-8888 - CEP: 81.915-820 - Corbélia - PR

Diário Nº 07792/15

Corbélia - 16 de Junho de 2015

SÚMULA: Revogação Conselho Fiscal de Cassero

O PREFEITO MUNICIPAL DE CORBÉLIA, Estado do Paraná, no uso das atribuições que lhe são conferidas pelo art. 1º,

DECRETA

Art. 1º - Fica revogado o Conselho Fiscal de Cassero, composto pelos membros de nível médio orgão independente, conforme Art. 6º, inciso I da Lei Municipal nº 640/2014.

SERVIDORES ATIVOS INDICADOS PELO SINDICATO:

DELCE CISHINA JUNIOR DE SS - TITULAR SUPLENTE

SERVIDORES INATIVOS E PENSIONISTAS:

EDSON MARQUES MARTINS - TITULAR SUPLENTE

INDICADOS PELO LEGISLATIVO:

DAILTON DE OLIVEIRA - TITULAR SUPLENTE

INDICADOS PELO EXECUTIVO:

OLDAIR INEZ LES ALDAYER - TITULAR SUPLENTE

Art. 2º - Este Decreto entrará em vigor na data de sua publicação, revogadas as disposições em contrário.

GABINETE DO PREFEITO MUNICIPAL DE CORBÉLIA, ESTADO DO PARANÁ, nos 16 dias do mês de Junho de 2015.

Ivanor Damão Barnardi, Prefeito Municipal

CI1152227-E15

MUNICÍPIO DE CAPITÃO LEONIDAS MARQUES

DECRETO Nº 149/2015

DATA: 16-06-2015

SÚMULA: Nomear servidores em Estágio Probatório e de outras providências.

O Prefeito Municipal de Capitão Leonidas Marques, Estado do Paraná, no uso das atribuições que lhe são conferidas pelo Artigo 139 e seguintes da Lei Orgânica Municipal, com base nas Leis nº 1.784/2012, 1.785/2012 e no Edital de Homologação de Concurso Público Municipal nº 004/2013.

DECRETA

Art. 1º - Fica o(a) abaixo relacionado(a) nomeado(a) em Estágio Probatório, no Cargo, Tabela de Vacância e Referência que menciono, em virtude de habilitação em Concurso Público Edital nº 004/2013.

Table with 5 columns: SERVIDOR(A), RG Nº, CARGO, Tabela de Vcto., Ref. Eduardo Deon Forticato, 116299045RCS, Odontólogo, 1, 108

Art. 2º - Este Decreto entra em vigor na data de sua publicação. Capitão Leonidas Marques, 16 de junho de 2015.

Evair Zarea, Prefeito Municipal

CI1152223-E15



Sindicato dos Empregados em Empresas de Segurança, Vigilância, Transporte de Valores, Segurança Orgânica e Escolta Armada de Cascavel e Região.

Sede: Cascavel - Rua Maranhão, nº 3230, Alto Alegre - CEP: 81.520-120 - Fone: (41) 3333-1700 - Fax: (41) 3333-1700 - e-mail: sise@sempseg.com.br

EDITAL DE CONVOCAÇÃO PARA ASSEMBLEIA GERAL EXTRAORDINÁRIA

SINDOVEL - SINDICATO DOS EMPREGADOS DE EMPRESAS DE SEGURANÇA, VIGILÂNCIA, TRANSPORTE DE VALORES, SEGURANÇA ORGÂNICA, VIGILÂNCIA MONITORADA E ESCOLTA ARMADA DE CASCAVEL E REGIÃO, Pessoa Jurídica de direito Privado, com sede a Rua Maranhão, Nº 3230, Bairro Alto Alegre, nesta cidade de Cascavel - Pr, por seu Presidente adiante assinado, nos termos do Estatuto da Entidade CONVOCA todos os associados a participarem da ASSEMBLEIA GERAL EXTRAORDINÁRIA que se realizará na Sede do ASSERVEL, sito a Rua das Palmeiras, nº 4.004, bairro comercial na Cidade de Cascavel, no dia 21 de junho de 2015 às 10:00 (dez horas) em primeira convocação sendo o quórum nesta de 50% + 1 ou às 11:00 (onze horas) com qualquer número, para tratar do seguinte assunto:

1º - Transferência da Motocicleta Honda CG 125 Fan-Ko Placa AZP 4685, Para o associado que for o contemplado no sorteio que será realizado no dia 21/06/15 às 15:00 horas.

Cascavel - Pr, 16 de junho de 2015.

José Carlos Antunes Ferreira, Presidente

CI1152219-E15





## 2º Tabelionato de Protesto de Títulos

COMARCA DE CASCAVEL - PARANÁ

Ivan Possamai  
OFICIAL TITULAR

105

Ivan Possamai Junior  
OFICIAL SUBSTITUTO

Geneci Dallagnol Possamai - Marisa Weis Rocha  
ESCREVENTES

### EDITAL DE INTIMAÇÃO

Encontram-se neste Ofício para protesto os títulos abaixo discriminados de responsabilidade dos devedores a seguir relacionados: O valor do título está expresso em FAIXA conforme Lei 13.611/02, item I Tab. XV.

#### Rua Souza Naves, 3600 - sala 04 - Fone/Fax: (45) 3225-2144 - Comarca de Cascavel - PR

ADIR RIBEIRO C.P.F. 060.727.149-35 R NITEROI 971 Santa Tereza do Oeste PR DP DE FATURA P/ INDICACAO Pagar ate: 18/06/2015 Apontamento: 18905 Data do apontamento: 15/06/2015 Numero: 22794 Vcto: 10/05/2015 Valor faixa: A Favorecido: CANABARRO & MORAES LTDA ME Portador : BANCO COOPERATIVO SICREDI SA Motivo : POR FALTA DE PAGAMENTO

ALZENI RODRIGUES LEITE C.P.F. 029.381.169-50 RUA JOSE CALAZANS, 1650, Santa Tereza do Oeste PR DP DE FATURA P/ INDICACAO Pagar ate: 18/06/2015 Apontamento: 18929 Data do apontamento: 15/06/2015 Numero: 12/5 Vcto: 05/06/2015 Valor faixa: A Favorecido: COOPERATIVA CRED LIVRE ADMIS CASCAVEL REGIAO Portador : BANCO DO BRASIL SA Motivo : POR FALTA DE PAGAMENTO

ANDERSON FREILICH C.P.F. 070.775.079-20 AVENIDA BRASILIA 343 Santa Tereza do Oeste PR DP DE FATURA P/ INDICACAO Pagar ate: 18/06/2015 Apontamento: 18729 Data do apontamento: 12/06/2015 Numero: 160 Vcto: 04/05/2015 Valor faixa: A Favorecido: CANABARRO & MORAES LTDA ME Portador : BANCO COOPERATIVO SICREDI SA Motivo : POR FALTA DE PAGAMENTO

C R PORTOLAN E CIA LTDA C.N.P.J. 10.780.323/0001-07 RUA COMERCIO 328 Cascavel PR DP DE FATURA P/ INDICACAO Pagar ate: 18/06/2015 Apontamento: 18985 Data do apontamento: 15/06/2015 Numero: 912/913-3 Vcto: 22/05/2015 Valor faixa: D Favorecido: COOPERATIVA POUP CRED LIVRE ADM REG MARINGA - Portador : BANCO DO BRASIL SA Motivo : POR FALTA DE PAGAMENTO

CAROLINE FERREIRA DA ROCHA C.P.F. 074.484.629-38 R RIO DE JANEIRO APT 14 2498 Cascavel PR DP DE FATURA P/ INDICACAO Pagar ate: 18/06/2015 Apontamento: 18908 Data do apontamento: 15/06/2015 Numero: 2976 Vcto: 02/06/2015 Valor faixa: A Favorecido: LIDARTE TREIN LID PARA GESTORE Portador : BANCO COOPERATIVO SICREDI SA Motivo : POR FALTA DE PAGAMENTO

CELSO ADAO BRINKER C.P.F. 034.523.799-49 RUA SERINGUEIRA, 266 Cascavel PR DP DE FATURA P/ INDICACAO Pagar ate: 18/06/2015 Apontamento: 19034 Data do apontamento: 15/06/2015 Numero: LM26515101 Vcto: 29/05/2015 Valor faixa: A Favorecido: LUCRECIA RIBEIRO MAKUCH Portador : BANCO ITAU UNIBANCO SA Motivo : POR FALTA DE PAGAMENTO

CEZAR & CEZAR TRANSPORTES LTDA C.N.P.J. 20.373.039/0001-61 RUA CANARIOS, 164 Cascavel PR DP DE FATURA P/ INDICACAO Pagar ate: 18/06/2015 Apontamento: 19028 Data do apontamento: 15/06/2015 Numero: FS30391018 Vcto: 06/06/2015 Valor faixa: A Favorecido: VAGNER TELE MARKETING E CIA Portador : BANCO ITAU UNIBANCO SA Motivo : POR FALTA DE PAGAMENTO

DORACI FONSECA DA SILVA C.P.F. 066.577.669-12 AV BRASILIA ESQ CAMPINAS 235 Santa Tereza do Oeste PR DP DE FATURA P/ INDICACAO Pagar ate: 18/06/2015 Apontamento: 18719 Data do apontamento: 12/06/2015 Numero: 220 Vcto: 06/05/2015 Valor faixa: A Favorecido: CCILA VANGUARDA PR/SP/RJ Portador : BANCO COOPERATIVO SICREDI SA Motivo : POR FALTA DE PAGAMENTO

EDSON QUEIROZ RODRIGUES ME C.N.P.J. 17.896.928/0001-07 AV BARAO DO RIO BRANCO SALA 01 1057 Cascavel PR DP DE FATURA P/ INDICACAO Pagar ate: 18/06/2015 Apontamento: 18924 Data do apontamento: 15/06/2015 Numero: 8502 Vcto: 07/06/2015 Valor faixa: A Favorecido: BBS - BOLSABRASILEIRA DE SEMENTES LTDA - EPP Portador : BANCO DO BRASIL SA Motivo : POR FALTA DE PAGAMENTO

ELIZABETH BECKER WACHHOL C.P.F. 041.058.829-61 RUA NATAL, 2056 Cascavel PR DP DE FATURA P/ INDICACAO Pagar ate: 18/06/2015 Apontamento: 18925 Data do apontamento: 15/06/2015 Numero: 15323-3 Vcto: 02/06/2015 Valor faixa: A Favorecido: N F FOMENTO MERCANTIL LTDA Portador : BANCO DO BRASIL SA Motivo : POR FALTA DE PAGAMENTO

ERENALDO TADEU RODRIGUES TEIXEIRA C.P.F. 575.588.419-68 R MATELANDIA 1368 Cascavel PR CEDULA DE CREDITO BANCARIO POR INDICACAO Pagar ate: 18/06/2015 Apontamento: 18915 Data do apontamento: 15/06/2015 Numero:

330497301 Vcto: A Vista Valor faixa: C Favorecido: BV FINANCEIRA S.A C F I Portador : BV FINANCEIRA S.A C F I Motivo : POR FALTA DE PAGAMENTO

EVERTON SILVEIRA C.P.F. 032.439.689-92 R SILVESTRE BONATTO, 458 Cascavel PR DP DE FATURA P/ INDICACAO Pagar ate: 18/06/2015 Apontamento: 18960 Data do apontamento: 15/06/2015 Numero: 20841024 Vcto: 05/06/2015 Valor faixa: A Favorecido: MASCOR IMOVEIS LTDA. Portador : BANCO DO BRASIL SA Motivo : POR FALTA DE PAGAMENTO

FABIANO GARCIA SCHNEIDER C.P.F. 073.237.699-81 R BOA VISTINHA 211 Cascavel PR CEDULA DE CREDITO BANCARIO POR INDICACAO Pagar ate: 18/06/2015 Apontamento: 18913 Data do apontamento: 15/06/2015 Numero: 330507651 Vcto: A Vista Valor faixa: C Favorecido: BV FINANCEIRA S.A C F I Portador : BV FINANCEIRA S.A C F I Motivo : POR FALTA DE PAGAMENTO

G L TORMEM TRANSPORTES ME C.N.P.J. 01.437.132/0001-48 R IPIRANGA 250 Cascavel PR NOTA PROMISSORIA Pagar ate: 18/06/2015 Apontamento: 18912 Data do apontamento: 15/06/2015 Numero: 0001/12 Vcto: 27/08/2012 Valor faixa: B Favorecido: E C GASPARELLO & CIA LTDA Portador : E C GASPARELLO & CIA LTDA Motivo : POR FALTA DE PAGAMENTO

HENRIQUE LEITE MARDER C.P.F. 003.908.209-11 LT RURAL 231 C1 LT 231 SN Santa Tereza do Oeste PR DP DE FATURA P/ INDICACAO Pagar ate: 18/06/2015 Apontamento: 18799 Data do apontamento: 12/06/2015 Numero: 69793/1 Vcto: 04/06/2015 Valor faixa: A Favorecido: ALISUL ALIMENTOS S.A. Portador : BANCO DO BRASIL SA Motivo : POR FALTA DE PAGAMENTO

JOSE LUIZ LEITE C.P.F. 019.968.139-27 R RUI BARBOSA 2218 Santa Tereza do Oeste PR DP DE FATURA P/ INDICACAO Pagar ate: 18/06/2015 Apontamento: 18720 Data do apontamento: 12/06/2015 Numero: 214 Vcto: 05/05/2015 Valor faixa: A Favorecido: CANABARRO & MORAES LTDA ME Portador : BANCO COOPERATIVO SICREDI SA Motivo : POR FALTA DE PAGAMENTO

JULIANA DE ANDRADE SENE C.P.F. 071.334.099-17 R CASTRO ALVES 2826 Santa Tereza do Oeste PR DP DE FATURA P/ INDICACAO Pagar ate: 18/06/2015 Apontamento: 18723 Data do apontamento: 12/06/2015 Numero: 141 Vcto: 06/05/2015 Valor faixa: A Favorecido: CCILA VANGUARDA PR/SP/RJ Portador : BANCO COOPERATIVO SICREDI SA Motivo : POR FALTA DE PAGAMENTO

LRA DOLVES COMERCIO DE ALIMENTOS C.N.P.J. 20.236.012/0001-27 RUA AGOSTINHO DOS SANTOS 1599, Cascavel PR DP DE FATURA P/ INDICACAO Pagar ate: 18/06/2015 Apontamento: 19026 Data do apontamento: 15/06/2015 Numero: 0115108002 Vcto: 01/06/2015 Valor faixa: A Favorecido: JOIALAR U DOMESTICAS EIRELI Portador : BANCO ITAU UNIBANCO SA Motivo : POR FALTA DE PAGAMENTO

LUCIANA CRISTIANE NOVAKOSKI C.P.F. 510.259.572-53 RUA MINAS GERAIS, 1425 Cascavel PR DP DE FATURA P/ INDICACAO Pagar ate: 18/06/2015 Apontamento: 19009 Data do apontamento: 15/06/2015 Numero: 9/22 Vcto: 27/05/2015 Valor faixa: C Favorecido: BASLO CONSTRUTORA LTDA Portador : BANCO BRADESCO SA Motivo : POR FALTA DE PAGAMENTO

NASPEROTTO C.N.P.J. 11.783.252/0001-50 EST COLONIA NITORIA S/N Lindoeste PR DP DE FATURA P/ INDICACAO Pagar ate: 18/06/2015 Apontamento: 19027 Data do apontamento: 15/06/2015 Numero: 095274-01 Vcto: 01/06/2015 Valor faixa: A Favorecido: REI FR DISTR PECAS DIESEL LTDA Portador : BANCO ITAU UNIBANCO SA Motivo : POR FALTA DE PAGAMENTO

NAIR ZWIEREWICZ RODRIGUES C.P.F. 017.519.049-62 R PRES BERNARDES 2703 Cascavel PR DP DE FATURA P/ INDICACAO Pagar ate: 18/06/2015 Apontamento: 18921 Data do apontamento: 15/06/2015 Numero: 1923 Vcto: 07/06/2015 Valor faixa: A Favorecido: COMERCIAL MATELANDIA LTDA - ME Portador : BANCO DO BRASIL SA Motivo : POR FALTA DE PAGAMENTO

OSNI DASILVABERTAO C.P.F. 055.382.449-03 RUA OURO PRETO, 171 SAO CRISTOVAO

Cascavel PR DP DE FATURA P/ INDICACAO Pagar ate: 18/06/2015 Apontamento: 18939 Data do apontamento: 15/06/2015 Numero: 24222008 Vcto: 05/06/2015 Valor faixa: A Favorecido: MASCOR IMOVEIS LTDA. Portador : BANCO DO BRASIL SA Motivo : POR FALTA DE PAGAMENTO

PRISCILA DONATO C.P.F. 060.519.849-76 RUA PARANA, 6155, X BARTINIK Cascavel PR DP DE FATURA P/ INDICACAO Pagar ate: 18/06/2015 Apontamento: 18917 Data do apontamento: 15/06/2015 Numero: 54/2 Vcto: 07/06/2015 Valor faixa: A Favorecido: COOPERATIVA CREDITO EMPRES DE ASSIS CHATEAUBR Portador : BANCO DO BRASIL SA Motivo: POR FALTA DE PAGAMENTO

ROZEMILDA DOS SANTOS RODRIGUES C.P.F. 063.223.559-45 R GOVERNADOR ROBERTO SILVEIRA 2174 Santa Tereza do Oeste PR DP DE FATURA P/ INDICACAO Pagar ate: 18/06/2015 Apontamento: 18904 Data do apontamento: 15/06/2015 Numero: 22933 Vcto: 10/05/2015 Valor faixa: A Favorecido: CANABARRO & MORAES LTDA ME Portador : BANCO COOPERATIVO SICREDI SA Motivo : POR FALTA DE PAGAMENTO

SANDRO MARCOS WIELEWSKI C.P.F. 644.227.129-34 R ENREU RAMOS 2876 Cascavel PR CEDULA DE CREDITO BANCARIO POR INDICACAO Pagar ate: 18/06/2015 Apontamento: 18914 Data do apontamento: 15/06/2015 Numero: 330491259 Vcto: A Vista Valor faixa: C Favorecido: BV FINANCEIRA S.A C F I Portador : BV FINANCEIRA S.A C F I Motivo : POR FALTA DE PAGAMENTO

SELMA EUGENIO DA SILVA C.P.F. 801.757.409-68 AV ASSUNCAO 753 Santa Tereza do Oeste PR DP DE FATURA P/ INDICACAO Pagar ate: 18/06/2015 Apontamento: 18716 Data do apontamento: 12/06/2015 Numero: 22963 Vcto: 05/05/2015 Valor faixa: A Favorecido: CANABARRO & MORAES LTDA ME Portador : BANCO COOPERATIVO SICREDI SA Motivo : POR FALTA DE PAGAMENTO

SILMARA SILVERIO C.P.F. 297.708.428-26 R DA AMIZADE 934 Cascavel PR CHEQUE Pagar ate: 18/06/2015 Apontamento: 18911 Data do apontamento: 15/06/2015 Numero: 900004 Vcto: C/Apres. Valor faixa: A Favorecido: PM SEGANTINI ME Portador : PM SEGANTINI ME Motivo : POR FALTA DE PAGAMENTO

TALITA REWAY C.P.F. 081.446.869-18 R RUI BARBOSA 120 Santa Tereza do Oeste PR DP DE FATURA P/ INDICACAO Pagar ate: 18/06/2015 Apontamento: 18717 Data do apontamento: 12/06/2015 Numero: 22935 Vcto: 05/05/2015 Valor faixa: A Favorecido: CANABARRO & MORAES LTDA ME Portador : BANCO COOPERATIVO SICREDI SA Motivo : POR FALTA DE PAGAMENTO

Por não ter sido possível encontrar os respectivos responsáveis, pelo presente os intimo para todos os fins de direito, de acordo com o Código de Normas, item 12.5.10 a 12.5.14, e ao mesmo os científico de que se não for atendido no prazo legal, serão lavrados os respectivos instrumentos de protesto. Afixado em: 17/06/2015 Cascavel, 16 de Junho de 2015.

*(Assinatura)*



IVAN POSSAMAI JUNIOR - Oficial Substituto  
Geneci Dallagnol Possamai - Escrivente  
Marisa Weis Rocha - Escrivente

REPUBLICA FEDERATIVA DO BRASIL  
Comarca de Cascavel - Estado do Paraná  
Rua Souza Naves, 3983 - Sala 1104 - Fone: 3225-2144 - Centro Comercial Lince

**EDITAL DE INTIMAÇÃO.**

Encontra-se neste Ofício para protesto os títulos abaixo discriminados de responsabilidade dos devedores a seguir relacionados.

O valor do título está expresso em FAIXA conforme Lei 13.611/02, item I Tab. XV.

ABRAVENDAS-AC.BRAS DE VENDAS C.N.P.J. 13.321.337/0002-23 AV.TOLEDO 1144 AP 17 Cascavel PR DP DE FATURA POR INDICACAO-JURIDICA Pagar ate: 18/06/2015 Apontamento: 18998 Data do apontamento: 15/06/2015 Numero: 105133/01 Vcto: 30/05/2015 Valor faixa: A Favorecido: EDITORA JORNAL O PROGRESSO LTDA Portador : BANSICREDI Motivo : POR FALTA DE DEVOLUCAO E PAGAMENTO

ALEXANDRE JOSE FRANCA C.P.F. 056.924.309-24 RUA PRES. JUCELINO KUBITSCHKEK, 359 Cascavel PR DP DE FATURA P/ INDICACAO - FISICA Pagar ate: 18/06/2015 Apontamento: 18977 Data do apontamento: 15/06/2015 Numero: 20307038 Vcto: 05/06/2015 Valor faixa: A Favorecido: MASCOR IMOVEIS LTDA. Portador : BANCO DO BRASIL S/A Motivo : POR FALTA DE DEVOLUCAO E PAGAMENTO

ANNE APOJO ADMINISTRATIVO LTDA - ME C.N.P.J. 11.582.023/0001-78 AV BRASIL, 3692 Cascavel PR DP DE FATURA POR INDICACAO-JURIDICA Pagar ate: 18/06/2015 Apontamento: 18947 Data do apontamento: 15/06/2015 Numero: 100058/25 Vcto: 05/06/2015 Valor faixa: A Favorecido: MAXFACIL COBRANCAS LTDA - ME Portador : BANCO DO BRASIL S/A Motivo : POR FALTA DE DEVOLUCAO E PAGAMENTO

CAZZABETON CONSTRUCOES LTDA C.N.P.J. 00.778.047/0001-80 RUA SANDINO ERASMO AMORIN 427 Cascavel PR DP DE FATURA POR INDICACAO-JURIDICA Pagar ate: 18/06/2015 Apontamento: 18995 Data do apontamento: 15/06/2015 Numero: 100058/25 Vcto: 05/06/2015 Valor faixa: A Favorecido: MADEIREIRA ALAVER COM MAT CONST LTDA Portador : BANRISUL S/A Motivo : POR FALTA DE DEVOLUCAO E PAGAMENTO

DALVECI DOS SANTOS BARBOSA C.P.F. 801.190.429-91 R AURORA DE M SILVERIO 474 Cascavel PR CEDULA DE CREDITO BANCARIO POR INDICACAO Pagar ate: 18/06/2015 Apontamento: 18913 Data do apontamento: 15/06/2015 Numero: 330505658 Vcto: A Vista Valor faixa: D Favorecido: BV FINANCEIRA S.A C F I Portador : BV FINANCEIRA S.A C F I Motivo : POR FALTA DE PAGAMENTO

DAMASCO COM. DE ALIMENTOS LTDA C.N.P.J. 08.090.554/0001-39 RUA ANDRADINA, 87 Foz do Iguaçu PR DP DE FATURA POR INDICACAO-JURIDICA Pagar ate: 18/06/2015 Apontamento: 18945 Data do apontamento: 15/06/2015 Numero: 000187129 Vcto: 06/06/2015 Valor faixa: A Favorecido: COMERCIAL ESMERALDA LTDA Portador : BANCO DO BRASIL S/A Motivo : POR FALTA DE DEVOLUCAO E PAGAMENTO

EVANDRO CARLOS LUNARDI PIANA C.P.F. 026.768.919-52 R JUCA SILVEIRA 291 Santa Tereza do Oeste PR DP DE FATURA P/ INDICACAO - FISICA Pagar ate: 18/06/2015 Apontamento: 18904 Data do apontamento: 15/06/2015 Numero: 22928 Vcto: 10/05/2015 Valor faixa: A Favorecido: CANABARRO & MORAES LTDA ME Portador : BANSICREDI Motivo : POR FALTA DE DEVOLUCAO E PAGAMENTO

FERNANDO ALVES DO ESPIRITO SANTO C.P.F. 066.271.229-36 AV LUIZ DE CAMOES 1560 Cascavel PR CEDULA DE CREDITO BANCARIO POR INDICACAO Pagar ate: 18/06/2015 Apontamento: 18914 Data do apontamento: 15/06/2015 Numero: 590234704 Vcto: A Vista Valor faixa: B Favorecido: BV FINANCEIRA S.A C F I Portador : SCHULZE ADVOGADOS ASSOCIADOS Motivo : POR FALTA DE PAGAMENTO

JAQUELINE APRECIDA RODRIGUES C.P.F. 073.135.119-30 RUA ALUISIO DE AZEVEDO 285 Cascavel PR DP DE FATURA P/ INDICACAO - FISICA Pagar ate: 18/06/2015 Apontamento: 19027 Data do apontamento: 15/06/2015 Numero: 44784 Vcto: 01/06/2015 Valor faixa: A Favorecido: CHURRASQUEIRAS ASSA-KI LTDA-ME Portador : BANCO ITAU UNIBANCO S.A. Motivo : POR FALTA DE DEVOLUCAO E PAGAMENTO

JELVANO KRAUSE C.P.F. 968.400.130-49 RUA JOSE HERNITO DE SA, 817 STAFELICID Cascavel PR DP DE FATURA P/ INDICACAO - FISICA Pagar ate: 18/06/2015 Apontamento: 18960 Data do apontamento: 15/06/2015 Numero: 6407016 Vcto: 06/06/2015 Valor faixa: A Favorecido: MASCOR IMOVEIS LTDA. Portador : BANCO DO BRASIL S/A Motivo : POR FALTA DE DEVOLUCAO E PAGAMENTO

JESSICA ROBERTA RAMOS PACHECO 0959716 C.N.P.J. 17.360.092/0001-13 R SILVESTRE BONATTO 159 Cascavel PR DP DE FATURA POR INDICACAO-JURIDICA Pagar ate: 18/06/2015 Apontamento: 18941 Data do apontamento: 15/06/2015 Numero: 242842/002 Vcto: 06/06/2015 Valor faixa: A Favorecido: ATACADO LIDERANCA DE TECIDOS E CONFECÇÕES EIR Portador : BANCO DO BRASIL S/A Motivo : POR FALTA DE DEVOLUCAO E PAGAMENTO

JOVELINO MARIN AGUIAR C.P.F. 795.610.479-34 RUA SALGADO FILHO 1318 Cascavel PR DP DE FATURA P/ INDICACAO - FISICA Pagar ate: 18/06/2015 Apontamento: 19023 Data do apontamento: 15/06/2015 Numero: 4735 Vcto: 08/06/2015 Valor faixa: A Favorecido: S O S INSTALACOES GAS LTDA ME Portador : BANCO ITAU UNIBANCO S.A. Motivo : POR FALTA DE DEVOLUCAO E PAGAMENTO

LENITA VENTURA C.P.F. 054.568.629-64 R RUI BARBOSA 896 Santa Tereza do Oeste PR DP DE FATURA P/ INDICACAO - FISICA Pagar ate: 18/06/2015 Apontamento: 18722 Data do apontamento: 12/06/2015 Numero: 164 Vcto: 06/05/2015 Valor faixa: A Favorecido: CCILA VANGUARDA PR/SP/RJ Portador : BANSICREDI Motivo : POR FALTA DE DEVOLUCAO E PAGAMENTO

LEONICE ADORYAN SODER C.P.F. 007.146.539-18 LINHA CRUZINHAS/COL CIELITO SANTA TEREZA DO PR DP DE FATURA P/ INDICACAO - FISICA Pagar ate: 18/06/2015 Apontamento: 18739 Data do apontamento: 15/06/2015 Numero: 1310078/1 Vcto: 31/05/2015 Valor faixa: E Favorecido: DIVERAAGROSILICONES INDUSTRIA Portador : BANSICREDI Motivo : POR FALTA DE DEVOLUCAO E PAGAMENTO

LUCIA ALVES DA SILVA PIVA C.P.F. 785.508.409-63 R.FCO BELTRAO 1531 OU 1631 DP DE FATURA P/ INDICACAO - FISICA Pagar ate: 18/06/2015 Apontamento: 18902 Data do apontamento: 15/06/2015 Numero: 00514 Vcto: 27/04/2015 Valor faixa: A Favorecido: J R DE SENA ANDRADE E CIA LTDA Portador : BANSICREDI Motivo : POR FALTA DE DEVOLUCAO E PAGAMENTO

LUCIA ALVES DA SILVA PIVA C.P.F. 785.508.409-63 R.FCO BELTRAO 1531 OU 1631 DP DE FATURA P/ INDICACAO - FISICA Pagar ate: 18/06/2015 Apontamento: 18901 Data do apontamento: 15/06/2015 Numero: 00515 Vcto: 25/05/2015 Valor faixa: A Favorecido: J R DE SENA ANDRADE E CIA LTDA Portador : BANSICREDI Motivo : POR FALTA DE DEVOLUCAO E PAGAMENTO

LUCIA ALVES DA SILVA PIVA C.P.F. 785.508.409-63 R.FCO BELTRAO 1531 OU 1631 DP DE FATURA P/ INDICACAO - FISICA Pagar ate: 18/06/2015 Apontamento: 18903 Data do apontamento: 15/06/2015 Numero: 00513 Vcto: 25/03/2015 Valor faixa: A Favorecido: J R DE SENA ANDRADE E CIA LTDA Portador : BANSICREDI Motivo : POR FALTA DE DEVOLUCAO E PAGAMENTO

LUIS CARLOS DIAS DE LIMA C.P.F. 982.926.099-20 R.DOMINDOS TOQUETO 169 Cascavel PR DP DE FATURA P/ INDICACAO - FISICA Pagar ate: 18/06/2015 Apontamento: 18911 Data do apontamento: 15/06/2015 Numero: S/N Vcto: 30/03/2015 Valor faixa: A Favorecido: AUTO MECANICA FIAT LTDA ME Portador : AUTO MECANICA FIAT LTDA ME Motivo : POR FALTA DE DEVOLUCAO E PAGAMENTO

MARCILENE DUTRA DA SILVA C.P.F. 017.168.962-31 R.SANTOS DUMONT 361 Santa Tereza do Oeste PR DP DE FATURA P/ INDICACAO - FISICA Pagar ate: 18/06/2015 Apontamento: 18906 Data do apontamento: 15/06/2015 Numero: 242 Vcto: 10/05/2015 Valor faixa: A Favorecido: CANABARRO & MORAES LTDA ME Portador : BANSICREDI Motivo : POR FALTA DE DEVOLUCAO E PAGAMENTO

NILCE CASSOL DE QUEIROZ C.P.F. 021.224.119-29 LINHA GUAVIRA Santa Tereza do Oeste PR CEDULA DE CREDITO BANCARIO POR INDICACAO Pagar ate: 18/06/2015 Apontamento: 18917 Data do apontamento: 15/06/2015 Numero: 330488023 Vcto: A Vista Valor faixa: D Favorecido: BV FINANCEIRA S/A C.F.I Portador : SCHULZE ADVOGADOS ASSOCIADOS Motivo : POR FALTA DE PAGAMENTO

NILDO SCHEFFER C.P.F. 603.092.379-04 R.PEDRO RAIMUNDO 1014 Cascavel PR CEDULA DE CREDITO BANCARIO POR INDICACAO Pagar ate: 18/06/2015

Apontamento: 18918 Data do apontamento: 15/06/2015 Numero: 330509406 Vcto: A Vista Valor faixa: C Favorecido: BV FINANCEIRA S/A C.F.I Portador : BV FINANCEIRA S/A C.F.I Motivo : POR FALTA DE PAGAMENTO

RAFAEL RAUDZIUS C.P.F. 058.728.749-79 RUA OLIVA 998 Cascavel PR CHEQUE-FISICA Pagar ate: 18/06/2015 Apontamento: 18885 Data do apontamento: 12/06/2015 Numero: SA-000199 Vcto: C/Apres. Valor faixa: A Favorecido: CIA BEAL DE ALIMENTOS Portador : CENTRAL COBRANCAS LTDA Motivo : POR FALTA DE PAGAMENTO

REVOLUX MAQUINAS DE COSTURA LTDA - ME C.N.P.J. 18.093.014/0001-62 RUA MARECHAL CANDIDO RONDON 364 Cascavel PR DP DE FATURA POR INDICACAO-JURIDICA Pagar ate: 18/06/2015 Apontamento: 18932 Data do apontamento: 15/06/2015 Numero: 000830521 Vcto: 05/06/2015 Valor faixa: A Favorecido: SUN SPECIAL COMERCIO E REPRESENTACAO LTDA Portador : BANCO DO BRASIL S/A Motivo : POR FALTA DE DEVOLUCAO E PAGAMENTO

ROSA CLEIDE MARQUES C.P.F. 881.255.569-15 R.JARAGUA 484 Cascavel PR CEDULA DE CREDITO BANCARIO POR INDICACAO Pagar ate: 18/06/2015 Apontamento: 18916 Data do apontamento: 15/06/2015 Numero: 33045187 Vcto: A Vista Valor faixa: B Favorecido: BV FINANCEIRA S/A C.F.I Portador : SCHULZE ADVOGADOS ASSOCIADOS Motivo : POR FALTA DE PAGAMENTO

ROSANGELA FATIMA POLLES C.P.F. 026.778.649-24 R. CASTRO ALVES 2340 Santa Tereza do Oeste PR DP DE FATURA P/ INDICACAO - FISICA Pagar ate: 18/06/2015 Apontamento: 18729 Data do apontamento: 12/06/2015 Numero: 22517 Vcto: 04/05/2015 Valor faixa: A Favorecido: CANABARRO & MORAES LTDA ME Portador : BANSICREDI Motivo : POR FALTA DE DEVOLUCAO E PAGAMENTO

TRANSPORTADORA VLA LTDA ME C.N.P.J. 11.404.059/0001-61 R ORLANDO VASCONCELOS 348 PIONEIROS CATA Cascavel PR DP DE FATURA POR INDICACAO-JURIDICA Pagar ate: 18/06/2015 Apontamento: 18897 Data do apontamento: 15/06/2015 Numero: 1010 Vcto: 29/05/2015 Valor faixa: C Favorecido: MIJ MECANICA DIESEL PECAS E ACESSORIOS Portador : BANRISUL S/A Motivo : POR FALTA DE DEVOLUCAO E PAGAMENTO

VALMIR DA SILVA FIGUEREDO C.P.F. 049.057.479-37 R.DOS NARCISOS 1045 Cascavel PR CEDULA DE CREDITO BANCARIO POR INDICACAO Pagar ate: 18/06/2015 Apontamento: 18912 Data do apontamento: 15/06/2015 Numero: 330500398 Vcto: A Vista Valor faixa: B Favorecido: BV FINANCEIRA S/A C.F.I Portador : SCHULZE ADVOGADOS ASSOCIADOS Motivo : POR FALTA DE PAGAMENTO

VALTAIR CORDEIRO DOS SANTOS C.P.F. 056.431.019-04 R.ROMARIO COLIVEIRA 361 Cascavel PR CEDULA DE CREDITO BANCARIO POR INDICACAO Pagar ate: 18/06/2015 Apontamento: 18915 Data do apontamento: 15/06/2015 Numero: 590214361 Vcto: A Vista Valor faixa: B Favorecido: BV FINANCEIRA S/A C.F.I Portador : BV FINANCEIRA S/A C.F.I Motivo : POR FALTA DE PAGAMENTO

WELLINGTON RODRIGUES C.P.F. 077.792.889-27 RUA PESSEGUEIRO, 60 JD MELISSA Cascavel PR DP DE FATURA P/ INDICACAO - FISICA Pagar ate: 18/06/2015 Apontamento: 18939 Data do apontamento: 15/06/2015 Numero: 24221008 Vcto: 05/06/2015 Valor faixa: A Favorecido: MASCOR IMOVEIS LTDA. Portador : BANCO DO BRASIL S/A Motivo : POR FALTA DE DEVOLUCAO E PAGAMENTO

Por não ter sido possível encontrar os respectivos responsáveis, pelo presente os intimo para todos os fins de direito, de acordo com o Código de Normas, item 12.5.10 a 12.5.14, e ao mesmo os científico de que se não for atendido no prazo legal, serão lavrados os respectivos instrumentos de protesto. Afixado em: 17/06/2015 Cascavel, 16 de Junho de 2015.





ESTADO DO PARANÁ MUNICÍPIO DE SÃO MIGUEL DO IGUAÇU

EXTRATO DO CONTRATO Nº 68/2015 - PMSMI DATA DE ASSINATURA DO CONTRATO: 13 de maio de 2015 REFERÊNCIA: Pregão Nº 36/2015 - PMSMI

Table with 5 columns: Item, Descrição, Marca, Quant., Valor Unit., Valor Total. Includes items like SECC-DAZUL 1G, LAVAZO 10MS, AMOLINA 10G COMPR, etc.

DO VALOR GLOBAL: R\$ 13.499,40 (treze mil, quatrocentos e nove reais e quarenta centavos) - VIGÊNCIA: 12 (doze) meses

EXTRATO DO CONTRATO Nº 69/2015 - PMSMI DATA DE ASSINATURA DO CONTRATO: 13 de maio de 2015 REFERÊNCIA: Pregão Nº 36/2015 - PMSMI

Table with 5 columns: Item, Descrição, Marca, Quant., Valor Unit., Valor Total. Includes items like C-OR DE CLUTIMED 20MS, AMORCIXOL 10MGAL, VITAMINA A - D COM 2500UI.

DO VALOR GLOBAL: R\$ 8.925,00 (oito mil, novecentos e vinte e cinco reais) - VIGÊNCIA: 12 (doze) meses

EXTRATO DO CONTRATO Nº 70/2015 - PMSMI DATA DE ASSINATURA DO CONTRATO: 13 de maio de 2015 REFERÊNCIA: Pregão Nº 36/2015 - PMSMI

Table with 5 columns: Item, Descrição, Marca, Quant., Valor Unit., Valor Total. Includes items like CUMEFEDINA 20MS, HENTONILINA 400MS, PROMETILINATO 10 MG, etc.

DO VALOR GLOBAL: R\$ 22.554,69 (vinte e dois mil, quinhentos e cinquenta e quatro reais e cinquenta centavos) - VIGÊNCIA: 12 (doze) meses

EXTRATO DO CONTRATO Nº 71/2015 - PMSMI DATA DE ASSINATURA DO CONTRATO: 13 de maio de 2015 REFERÊNCIA: Pregão Nº 36/2015 - PMSMI

Table with 5 columns: Item, Descrição, Marca, Quant., Valor Unit., Valor Total. Includes items like BORDO DE 24-CRISQUINO, TRIETANOLAMINA 3 14 SICAS, COMPLEXO B XAROPE 100ML.

DO VALOR GLOBAL: R\$ 3.376,00 (três mil, trezentos e setenta e cinco reais e cinquenta centavos) - VIGÊNCIA: 12 (doze) meses

EXTRATO DO CONTRATO Nº 72/2015 - PMSMI DATA DE ASSINATURA DO CONTRATO: 13 de maio de 2015 REFERÊNCIA: Pregão Nº 36/2015 - PMSMI

Table with 5 columns: Item, Descrição, Marca, Quant., Valor Unit., Valor Total. Includes items like NIFEDIPINO 20MS, NIFEDIPINO 10MS, NISTATINA CREME VAGINAL, etc.

DO VALOR GLOBAL: R\$ 10.740,80 (dez mil, setecentos e quarenta reais e oitenta centavos) - VIGÊNCIA: 12 (doze) meses

EXTRATO DO CONTRATO Nº 073/2015 - PMSMI DATA DE ASSINATURA DO CONTRATO: 13 de maio de 2015 REFERÊNCIA: FREGÃO PRESENCIAL Nº 236/2015 - PMSMI

Table with 5 columns: Item, Descrição, Marca, Quant., Valor Unit., Valor Total. Includes items like C NARIZINA 25 MG COMPR, C NARIZINA 75 MG COMPR, CEFTRIAXONA 750MG COMPR, etc.

DO VALOR GLOBAL: R\$ 7.404,50 (sete mil, quatrocentos e quatro reais e cinquenta centavos) - VIGÊNCIA: 12 (doze) meses

EXTRATO DO CONTRATO Nº 074/2015 - PMSMI DATA DE ASSINATURA DO CONTRATO: 13 de maio de 2015 REFERÊNCIA: FREGÃO PRESENCIAL Nº 236/2015 - PMSMI

Table with 5 columns: Item, Descrição, Marca, Quant., Valor Unit., Valor Total. Includes items like ACETATO DE DEXAMETASONA 4MG/5ML AMP 1ML, MIL-C ANOCOBALVINA, etc.

DO VALOR GLOBAL: R\$ 7.864,44 (sete mil, oitocentos e sessenta e quatro reais e quarenta e quatro centavos) - VIGÊNCIA: 12 (doze) meses

EXTRATO DO CONTRATO Nº 075/2015 - PMSMI DATA DE ASSINATURA DO CONTRATO: 13 de maio de 2015 REFERÊNCIA: FREGÃO PRESENCIAL Nº 236/2015 - PMSMI

Table with 5 columns: Item, Descrição, Marca, Quant., Valor Unit., Valor Total. Includes items like BROMETO DE N-BUTILSCOPOLAMINA SOLLCA 0,25 MG, MEBENDAZOL 500 MG, etc.

DO VALOR GLOBAL: R\$ 7.864,44 (sete mil, oitocentos e sessenta e quatro reais e quarenta e quatro centavos) - VIGÊNCIA: 12 (doze) meses

EXTRATO DO CONTRATO Nº 076/2015 - PMSMI DATA DE ASSINATURA DO CONTRATO: 13 de maio de 2015 REFERÊNCIA: FREGÃO PRESENCIAL Nº 236/2015 - PMSMI

Table with 5 columns: Item, Descrição, Marca, Quant., Valor Unit., Valor Total. Includes items like BROMETO DE N-BUTILSCOPOLAMINA SOLLCA 0,25 MG, MEBENDAZOL 500 MG, etc.

DO VALOR GLOBAL: R\$ 7.864,44 (sete mil, oitocentos e sessenta e quatro reais e quarenta e quatro centavos) - VIGÊNCIA: 12 (doze) meses

EXTRATO DO CONTRATO Nº 077/2015 - PMSMI DATA DE ASSINATURA DO CONTRATO: 13 de maio de 2015 REFERÊNCIA: FREGÃO PRESENCIAL Nº 236/2015 - PMSMI

Table with 5 columns: Item, Descrição, Marca, Quant., Valor Unit., Valor Total. Includes items like BROMETO DE N-BUTILSCOPOLAMINA SOLLCA 0,25 MG, MEBENDAZOL 500 MG, etc.

DO VALOR GLOBAL: R\$ 7.864,44 (sete mil, oitocentos e sessenta e quatro reais e quarenta e quatro centavos) - VIGÊNCIA: 12 (doze) meses

EXTRATO DO CONTRATO Nº 078/2015 - PMSMI DATA DE ASSINATURA DO CONTRATO: 13 de maio de 2015 REFERÊNCIA: FREGÃO PRESENCIAL Nº 236/2015 - PMSMI

Table with 5 columns: Item, Descrição, Marca, Quant., Valor Unit., Valor Total. Includes items like BROMETO DE N-BUTILSCOPOLAMINA SOLLCA 0,25 MG, MEBENDAZOL 500 MG, etc.

DO VALOR GLOBAL: R\$ 7.864,44 (sete mil, oitocentos e sessenta e quatro reais e quarenta e quatro centavos) - VIGÊNCIA: 12 (doze) meses

MUNICÍPIO DE CÉU AZUL HOMOLOGAÇÃO E ADJUDICAÇÃO Tendo em vista os procedimentos nesta licitação, estamos em conformidade com o Edital, fica homologado o julgamento proferido pela Comissão de Licitação sobre a Licitação na modalidade de Tomada de Preços nº 46/2015 e a adjudicação do objeto desta licitação (Execução de obra de construção de Centro de Eventos com 1.032,05 m², conforme projeto e plano de aplicação do Contrato de Repasse 78777/2013 - MAT/CAixa Processo 160670-34/2013), em favor dos proponentes abaixo relacionados, tudo conforme o constante no processo.

Table with 3 columns: PROPONENTE(S), CNPJ, VALOR R\$. Includes BASE SUI ENGENHARIA LTDA - EPP and PAÇO MUNICIPAL.

JAIIME LUIS BASSO Prefeito Municipal

MUNICÍPIO DE CÉU AZUL HOMOLOGAÇÃO E ADJUDICAÇÃO Tendo em vista os procedimentos nesta licitação, estamos em conformidade com o Edital, fica homologado o julgamento proferido pela Comissão de Licitação sobre a Licitação na modalidade de Tomada de Preços nº 46/2015 e a adjudicação do objeto desta licitação (LOTE 01 - Execução de obra de implantação de parque infantil na Rua Bom Samaritano, Rua dos Imigrantes e Rua Luis Blaziero, conforme projeto e plano de aplicação do Contrato de Repasse 78655/2013 - Modalidade Caixa Processo 17028-492-13 - LOTE 2 - Execução de obra de recuperação asfáltica de ruas públicas urbanas em Av. Ver. Rubens Zanqueti, Rua Curitiba e Av. Nilo Barros, conforme projeto e plano de aplicação do Contrato de Repasse 79200/2013 - Modalidade Caixa Processo 14948-105/2013), em favor dos proponentes abaixo relacionados, tudo conforme o constante no processo.

Table with 3 columns: PROPONENTE(S), CNPJ, VALOR R\$. Includes SAMP CONSTRUTORA DE OBRAS LTDA.

JAIIME LUIS BASSO Prefeito Municipal

MUNICÍPIO DE CÉU AZUL CONTRATO Nº 23/2015 de 09/06/2015 - Ref. Pregão nº 40/2015 CONTRATANTE: MUNICÍPIO DE CÉU AZUL CONTRATADORA: SERRALHERIA PARANA LTDA OBJETO: Contratação de empresa para execução de serviços de manutenção/reforma de equipamentos/briquetes de parquinhos dos CEMTEIS, Pré Escola e Escolas Municipais VALOR: R\$ 5.500,00 (cinco mil e quinhentos reais) PRAZO VIGÊNCIA: 08/10/2015 DOTAÇÃO ORÇAMENTÁRIA:

Table with 3 columns: Item, Descrição, Valor. Includes MANUTENÇÃO E CONSERVAÇÃO DE BENS MÓVEIS.

ASSINATURAS: JAIIME LUIS BASSO e EDNILSON ANTONIO GALFASSI

MUNICÍPIO DE CÉU AZUL CONTRATO Nº 22/2015 de 09/06/2015 - Ref. Pregão nº 44/2015 CONTRATANTE: MUNICÍPIO DE CÉU AZUL CONTRATADORA: ECOPLUS AR CONDICIONADO LTDA OBJETO: Aquisição de equipamentos (prensa enfardadeira hidráulica vertical) para o Centro de Triagem de Materiais Recicláveis - CETRICA - referente plano de aplicação do Convênio nº 0557/2011 - Funasa. VALOR: R\$ 31.000,00 (trinta e um mil reais) PRAZO VIGÊNCIA: 08/12/2015 DOTAÇÃO ORÇAMENTÁRIA:

Table with 3 columns: Item, Descrição, Valor. Includes MAQUINAS, UTENSILIOS E EQUIPAMENTOS DIVERSOS.

ASSINATURAS: JAIIME LUIS BASSO e GIOVANA PERINI KIBACI

MUNICÍPIO DE CÉU AZUL CONTRATO Nº 21/2015 de 09/06/2015 - Ref. Pregão nº 44/2015 CONTRATANTE: MUNICÍPIO DE CÉU AZUL CONTRATADORA: JEAN PYER VIVIAN EIRELI - ME OBJETO: Aquisição de equipamentos (lixeria contâiner em metal) para o Centro de Triagem de Materiais Recicláveis - CETRICA - referente plano de aplicação do Convênio nº 0557/2011 - Funasa. VALOR: R\$ 49.726,00 (quarenta e nove mil, setecentos e vinte e seis reais) PRAZO VIGÊNCIA: 08/12/2015 DOTAÇÃO ORÇAMENTÁRIA:

Table with 3 columns: Item, Descrição, Valor. Includes MAQUINAS, UTENSILIOS E EQUIPAMENTOS DIVERSOS.

ASSINATURAS: JAIIME LUIS BASSO e JEAN PYER VIVIAN

MUNICÍPIO DE CÉU AZUL CONTRATO Nº 20/2015 de 09/06/2015 - Ref. Pregão nº 44/2015 CONTRATANTE: MUNICÍPIO DE CÉU AZUL CONTRATADORA: PAI ET TRANS EQUIPAMENTOS LTDA OBJETO: Aquisição de equipamentos (transpalete elétrico) para o Centro de Triagem de Materiais Recicláveis - CETRICA - referente plano de aplicação do Convênio nº 0557/2011 - Funasa. VALOR: R\$ 18.000,00 (dezoito mil reais) PRAZO VIGÊNCIA: 08/12/2015 DOTAÇÃO ORÇAMENTÁRIA:

Table with 3 columns: Item, Descrição, Valor. Includes MAQUINAS, UTENSILIOS E EQUIPAMENTOS DIVERSOS.

ASSINATURAS: JAIIME LUIS BASSO e EDUARDO MONTEIRO JUNIOR

MUNICÍPIO DE CÉU AZUL Ata de Registro de Preços Nº 1106/2015 - Ref. Pregão Nº 46/2015 - Forma Presencial CONTRATANTE: MUNICÍPIO DE CÉU AZUL CONTRATADORA: MAURO MARCIANO COMERCIO DE MEDICAMENTOS LTDA OBJETO: Registro de Preços para futuras e eventuais aquisições de produtos farmacêuticos para uso nos diversos setores e departamentos do Município de Céu Azul, visando a melhoria dos serviços e garantia do registro de preços para o Município de Céu Azul. VALOR TOTAL DA ATA: R\$ 4.382,80 PRAZO VIGÊNCIA: 14/03/2016 ASSINATURAS: JAIIME LUIS BASSO e VALDIR FORLEN

MUNICÍPIO DE CÉU AZUL Ata de Registro de Preços Nº 1106/2015 - Ref. Pregão Nº 46/2015 - Forma Presencial CONTRATANTE: MUNICÍPIO DE CÉU AZUL CONTRATADORA: MAURO MARCIANO COMERCIO DE MEDICAMENTOS LTDA OBJETO: Registro de Preços para futuras e eventuais aquisições de produtos farmacêuticos para uso nos diversos setores e departamentos do Município de Céu Azul, visando a melhoria dos serviços e garantia do registro de preços para o Município de Céu Azul. VALOR TOTAL DA ATA: R\$ 4.382,80 PRAZO VIGÊNCIA: 14/03/2016 ASSINATURAS: JAIIME LUIS BASSO e VALDIR FORLEN

MUNICÍPIO DE CÉU AZUL Ata de Registro de Preços Nº 1066/2015 - Ref. Pregão nº 46/2015 - Forma Presencial CONTRATANTE: MUNICÍPIO DE CÉU AZUL FORNECEDOR: MAURO MARCIANO COMERCIO DE MEDICAMENTOS LTDA OBJETO: Registro de Preços de medicamentos para farmácia do Centro de Especialidades, unidades de saúde central e dos bairros, para atendimento a população do município (o registro de preços terá vigência de 09 meses). A relação detalhada dos produtos e preços registrados encontra-se a disposição para consulta pública no site: www.ceuazul.pr.gov.br VALOR TOTAL DA ATA: R\$ 4.382,80 PRAZO VIGÊNCIA: 10/03/2016 ASSINATURAS: JAIIME LUIS BASSO e MAURO MARCIANO GARCIA DE FREITAS

MUNICÍPIO DE CÉU AZUL CONTRATO Nº 52/2015 - Aditivo Nº 2 CONTRATANTE: MUNICÍPIO DE CÉU AZUL CONTRATADA: SABI TURBIL OBJETO: Locação do imóvel, sala comercial com 180m², situada na Av. Nilo Umberto Deitos, n. 1390 (terceiro), para instalação da Secretaria Municipal do Planejamento. ALTERAÇÃO: Prorrogação e renovação de contrato e a prorrogação do aluguel de imóvel por mais 12 (doze) meses, compreendendo o período de 2 de julho de 2015 a 1 de julho de 2015. VIGÊNCIA: 01/07/2015 FUNDAMENTAÇÃO LEGAL: Lei Complementar nº 8/64/53 e alterações DATA DA ALTERAÇÃO: 15/06/2015 VALOR DO ADITIVO: R\$ 15.200,00 (quinze mil, quatrocentos e oitenta e dois reais) ASSINATURAS: JAIIME LUIS BASSO e SANDY LUIZ

JAIIME LUIS BASSO Prefeito Municipal

MUNICÍPIO DE CÉU AZUL AVISO DE LICITAÇÃO - PREGÃO Nº 58/2015 - M.C.A. - Forma Presencial O Município de Céu Azul, torna público que fará realizar às 09:00 horas do dia 02 de julho de 2015, na sede da Prefeitura Municipal, sita à Av. Nilo Umberto Deitos, 1426, licitação na modalidade de Pregão, tipo de Menor Preço Unitário, objetivando o Registro de Preços para futuras e eventuais aquisições de gás de cozinha carga com 13 quilos, para fornecimento conforme necessidade dos departamentos da Administração Municipal e gás de cozinha carga com 45 quilos, para fornecimento conforme necessidade do Departamento de Educação, para uso nas Escolas, Pré Escola e CEMTEIS (o registro de preços terá vigência de 12 meses), conforme estabelecido no Edital. A documentação completa se encontra a disposição dos interessados no endereço acima mencionado, em horário comercial. Informações pelo telefone (45) 3260-1122 ou e-mail: pref.compras@ceuuazul.com.br. Céu Azul, 16 de junho de 2015.

MUNICÍPIO DE CÉU AZUL AVISO DE LICITAÇÃO - PREGÃO Nº 58/2015 - M.C.A. - Forma Presencial O Município de Céu Azul, torna público que fará realizar às 09:00 horas do dia 02 de julho de 2015, na sede da Prefeitura Municipal, sita à Av. Nilo Umberto Deitos, 1426, licitação na modalidade de Pregão, tipo de Menor Preço Unitário, objetivando o Registro de Preços para futuras e eventuais aquisições de gás de cozinha carga com 13 quilos, para fornecimento conforme necessidade dos departamentos da Administração Municipal e gás de cozinha carga com 45 quilos, para fornecimento conforme necessidade do Departamento de Educação, para uso nas Escolas, Pré Escola e CEMTEIS (o registro de preços terá vigência de 12 meses), conforme estabelecido no Edital. A documentação completa se encontra a disposição dos interessados no endereço acima mencionado, em horário comercial. Informações pelo telefone (45) 3260-1122 ou e-mail: pref.compras@ceuuazul.com.br. Céu Azul, 16 de junho de 2015.

JAIIME LUIS BASSO Prefeito Municipal

MUNICÍPIO DE CÉU AZUL AVISO DE LICITAÇÃO - PREGÃO Nº 57/2015 - M.C.A. - Forma Presencial O Município de Céu Azul, torna público que fará realizar às 14:00 horas do dia 01 de julho de 2015, na sede da Prefeitura Municipal, sita à Av. Nilo Umberto Deitos, 1426, licitação na modalidade de Pregão, tipo de Menor Preço Por Lote, objetivando o Registro de Preços para futuras e eventuais contratações de serviços de transporte com van ou ônibus para atender as necessidades das secretarias e departamentos da Administração Municipal (o registro de preços terá vigência de 12 meses), conforme estabelecido no Edital. A documentação completa se encontra a disposição dos interessados no endereço acima mencionado, em horário comercial. Informações pelo telefone (45) 3260-1122 ou e-mail: pref.compras@ceuuazul.com.br. Céu Azul, 15 de junho de 2015.

JAIIME LUIS BASSO Prefeito Municipal

MUNICÍPIO DE CÉU AZUL AVISO DE LICITAÇÃO - PREGÃO Nº 56/2015 - M.C.A. - Forma Presencial O Município de Céu Azul, torna público que fará realizar às 18:30 horas do dia 30 de junho de 2015, na sede da Prefeitura Municipal, sita à Av. Nilo Umberto Deitos, 1426, licitação na modalidade de Pregão, tipo de Menor Preço Unitário, objetivando o Registro de Preços para futuras e eventuais aquisições de materiais elétricos (lâmpadas, reatores, fios e outros) para uso em manutenção de prédios públicos inclusive na Iluminação Pública (o registro de preços terá vigência de 12 meses), conforme estabelecido no Edital. A documentação completa se encontra a disposição dos interessados no endereço acima mencionado, em horário comercial. Informações pelo telefone (45) 3260-1122 ou e-mail: pref.compras@ceuuazul.com.br. Céu Azul, 15 de junho de 2015.

JAIIME LUIS BASSO Prefeito Municipal

C11152252-E15 Prefeitura Municipal de Boa Vista da Aparecida

PORTARIA Nº 038/15 Data 16/06/15 Súmula: Reorganiza a Comissão de Defesa Civil COMDEC no município de Boa Vista da Aparecida e dá outras providências.

ESTADO DO PARANÁ, NO USO DAS ATRIBUIÇÕES LEGAIS E CONSIDERANDO A LEI Nº 0796 RESOLVE

Art. 1º. A Comissão de Defesa Civil - COMDEC do município de Boa Vista da Aparecida - PR, passa a ser composta pelos seguintes membros:

PRESIDÊNCIA Presidente: WOLNEI ANTONIO SAVARIS - Prefeito Municipal Adjunto: ROSELI TEREZINHA MANUELLER HEIKRICHE - Vice-Prefeita DIRETORIA OPERAÇÕES Diretor: Edson João Pinto Secretário: Odete do Nascimento

GRUPO DE ATIVIDADES FUNDAMENTAIS Secretária de Administração: Aldo Daniel Vies Secretária de Saúde: Volmir Pereira Ramos Secretária de Educação, Cultura e Esporte: Nilson René Vicente Secretária de Fazenda: Fusson Terdy da Silva Suzana

Divisão de Tributação, Arrecadação e Fiscalização: Luane Signorini Secretária de Ação Social: Daniela Inês Costa Zucco Polícia Militar - Comandante do Departamento de Boa Vista da Aparecida Polícia Militar Ambiental: Comandante do Departamento de Boa Vista da Aparecida Polícia Civil: Michel Friclet do Weidtschack Associação Com. Em. De Boa Vista da Aparecida ACIBA: Pein do Nascimento Igreja Católica: Paróquia responsável Igreja Congregação Cristã no Brasil: Pastor responsável Igreja Quadrangular: Pastor responsável Igreja Adventista do Sétimo Dia: Pastor responsável Sanepar: Celso Lezzani Câmara de Vereadores: Idemar Ganatto Júnior Sindicato dos Trabalhadores Rurais: Vilmir Cruco ADOCAB: Cláudia Chierhack

Art. 2º. Os serviços prestados pela Comissão serão gratuitos e revogadas as disposições em contrário.

Art. 3º. Esta Portaria entrará em vigor na data de sua publicação. Gabinete do Prefeito Municipal de Boa Vista da Aparecida, em 16 de junho de 2015.

WOLNEI ANTONIO SAVARIS Prefeito Municipal

DECRETO Nº 157/15 DATA 16/06/15 SÚMULA: Abre um crédito suplementar no orçamento vigente para o exercício de 2015, e dá outras providências.

WOLNEI ANTONIO SAVARIS, PREFEITO MUNICIPAL DE BOA VISTA DA APARECIDA, NO USO DAS ATRIBUIÇÕES QUE LHE SÃO CONFERIDAS POR LEI E CONSIDERANDO O CONTÍDUA DA LEI Nº 19114 de 04/12/14

DECRETO

Art. 1º. Fica aberto um crédito suplementar no orçamento vigente no valor de R\$ 90.000,00 (noventa mil reais), mediante as seguintes dotações:

Parágrafo único. Inclusão de rubrica de despesa de dotação orçamentária assim especificada:

03.00 SECRETARIA DE FAZENDA, PLANEJAMENTO E ADMINISTRAÇÃO 03.07 DIVISÃO DE ENCARGOS ESPECIAIS 2884930000 016 Encargos Especiais R\$ 90.000,00 3.250.211740000 Juros sobre a Dívida por Contrato R\$ 90.000,00 TOTAL R\$ 90.000,00

Art. 2º. Como recursos para a cobertura do crédito suplementar do presente Decreto será utilizado o cancelamento parcial das seguintes dotações orçamentárias:

03.00 SECRETARIA DE FAZENDA, PLANEJAMENTO E ADMINISTRAÇÃO 03.07 DIVISÃO DE ENCARGOS ESPECIAIS 2884930000 016 Encargos Especiais R\$ 50.000,00 4.890.71000000 Anorização da Dívida Contratual Resgatada R\$ 50.000,00 TOTAL R\$ 90.000,00

Art. 3º. Este Decreto entrará em vigor na data de sua publicação, revogadas as disposições em contrário.

Gabinete do Prefeito Municipal de Boa Vista da Aparecida em 16 de junho de 2015.

Wolnei Antônio Savaris Prefeito Municipal

DECRETO Nº 158/15 DATA 16/06/15 SÚMULA: Declara situação de excepcionalidade na Secretaria Municipal de Saúde, e dá outras providências.

WOLNEI ANTONIO SAVARIS, PREFEITO MUNICIPAL DE BOA VISTA DA APARECIDA, NO USO DAS ATRIBUIÇÕES QUE LHE SÃO CONFERIDAS POR LEI E CONSIDERANDO O MEMORANDO INTERNO DA SECRETARIA DE SAÚDE, DATADO DE 21/06/15

DECRETO

Art. 1º. Fica declarada situação de excepcionalidade na Secretaria Municipal de Saúde, visto a necessidade em contratar Otorrinolaringologista, para serviços de emergência para suprir a demanda da Secretaria, como segue.

Table with 3 columns: Quantidade, Função, Carga Horária. Includes 01 Otorrinolaringologista 30 horas semanais.

Art. 2º. A contratação se faz necessária em virtude dos serviços serem necessários ao funcionamento da Secretaria de Saúde.

Art. 3º. Em virtude da situação de excepcionalidade autorizo a contratação excepcional, após a realização de processo licitatório, de 01 (uma) pessoa para os cargos contidos no atóp 1º deste Decreto, pelo prazo de 09 (nove) dias.

Art. 4º. Este decreto entrará em vigor na data de sua publicação, revogadas as disposições em contrário.

Gabinete do Prefeito Municipal de Boa Vista da Aparecida, em 16 de junho de 2015.

WOLNEI ANTONIO SAVARIS Prefeito Municipal

C11152245-E15

CÂMARA MUNICIPAL DE MARIPÁ ESTADO DO PARANÁ Avenida do Trabalhador, 574 - Fone: (41) 3987-1415 - 30.000-000 - 26400000 - PR - CEP: 75.008-490/5000-61

TERMO DE ENCERRAMENTO DE PROCESSO LICITATÓRIO REF: LICITAÇÃO PREGÃO PRESENCIAL Nº 01/2016

A Câmara Municipal de Maripá, através do seu Presidente, tendo em vista a recomendação da 1ª Promotora da Justiça da Comarca de Palotina - Paraná, decide ANULAR o Processo de Licitação Pregão Presencial nº 01/2016, cujo objeto é a contratação de empresa especializada na prestação de serviços técnicos de arquitetura e/ou engenharia destinados a elaboração e detalhamento dos projetos de arquitetura e complementares para a Câmara Municipal de Maripá - PR.

Vistos do processo poderão ser obtidos na Secretaria da Câmara de Vereadores de Maripá, situada à Avenida General Carneiro, nº 579, Centro, nesta Cidade de Maripá, Estado do Paraná, no horário expediente de segunda a sexta-feira.

Maripá, PR, 16 de Junho de 2015.

Valdomar Rothenbach Presidente da Câmara

C11152240-E15



# 181

Este número é a arma do cidadão.  
É o número do resgate da sua cidadania.  
Este número vai salvar a sua e a nossa vida.

Violência contra mulher – Crime ambiental – Tráfico de drogas  
Qualquer crime ou delito que você saiba que está acontecendo.

## Não se omita.

lutinski.com.br



Ligue 181 e  
faça sua parte.



Campanha permanente  
de utilidade pública.

Apoio:

**O Paraná**  
Jornal de Fato