

ATÉ 20% DE ECONOMIA



ANTONIO PITONDO

Há um ano, a administração pública de Santa Terezinha de Itaipu reativava a Feira Municipal. Além de produtos frescos e variados, a opção garante preços até 20% menores aos consumidores.

▮ Oeste 13

Cota de US\$ 300 para compras no Paraguai deve ser prorrogada

▮ Oeste 10

Acit aprova aporte de R\$ 300 mil para o Aeroporto de Toledo

▮ Oeste 13

SAFRA ILÍCITA

Polícia do Paraná dobra apreensões de maconha



VANDRÉ DUBIELA

Do dia 1º de maio até ontem, mais de 20 toneladas de drogas foram apreendidas pela polícia do Paraná, volume duas vezes maior que o tirado de circulação em igual período do ano passado. Em um único dia, a Delegacia de

Cascavel da PRF confiscou 9,9 toneladas de maconha, um recorde. Esses números estão relacionados ao incremento da fiscalização e, principalmente, ao fato de o Paraguai estar colhendo uma supersafra do entorpecente. ▮ Policial 15

DESONERAÇÕES Paraná pode perder mais de R\$ 750 milhões

▮ 105



EDIVALDO MOTTA/RÁDIO HAWAII

Novo bloqueio

Depois de trancar a BR-163 na segunda-feira, produtores rurais que buscam indenização da Copel bloquearam ontem o acesso à Usina de Salto Caxias. Eles pedem ressarcimento dos prejuízos causados por um erro cometido pelo operador da hidrelétrica em junho do ano passado.

▮ Oeste 10



ANTONIO MEDEIROS ASSUNÇÃO

Pescados

O Paraná é o quinto maior produtor de peixes do Brasil, com 80 mil toneladas por ano. Mas se depender da vontade do governo estadual, com incentivo à piscicultura, essa posição será melhorada e logo. Hoje e amanhã, em Foz do Iguaçu, treinamento debate sobre licença ambiental para a atividade.

▮ Oeste 12

expediente
DESDE 15 DE MAIO DE 1976
O Paraná
Jornal de Fato

Gestão Judicial
Scherer Assessoria Empresarial Ltda.

Diretor
Jadir Zimmermann
diretoria@oparana.com.br

Editor-chefe
Antonio Sbardelotto
editoria@oparana.com.br
www.oparana.com.br

RCK Comunicações Ltda. CNPJ: 77.867.877/0001-09
Jornal Oparana S/A CNPJ: 21.819.026/0001-36 Matriz
Jornal Oparana S/A CNPJ: 21.819.026/0002-17 Filial

Redação, administração, publicidade e oficinas
Rua Pernambuco, 1.600 - Cascavel - PR CEP 85.810-021 - Caixa Postal 761
Telefone Central (45) 3321-1000 Fax (45) 3321-1020

Emails
redacao@oparana.com.br
comercial@oparana.com.br
assinaturas@oparana.com.br

REPRESENTANTES NACIONAIS

Curitiba / São Paulo / Merconet
(41) 3079-4666
Brasília, Florianópolis/Central
(61) 3323-4701 / (48) 3216-0600
Porto Alegre/Expansão Brasil
(51) 3340-1408

Editorial

Cisop não é problema. É solução

Os consórcios intermunicipais vieram para trazer soluções e resolver problemas, logo de saída por impor racionalidade, coparticipação e amplitude em benefício da capilaridade do SUS. O Cisop (Consórcio Intermunicipal de Saúde do Oeste do Paraná) vive uma crise, mas nada que vá além dos problemas já vistos em consórcios similares.

Os médicos, submetidos a um impositivo código de ética, são compelidos a atender onde estejam. Lidam com urgências e situações especiais em seu próprio ambiente (casa ou consultório), em instituições (UBSs, hospitais públicos) ou espaços privados (shopping, empresas de saúde, trânsito, áreas de lazer etc).

É um erro, assim, supor que a crise no Cisop tenha origem ou se limite a um caso de atendimento médico fora de agenda, com a punição inexplicável a um médico que sequer recebeu remuneração pelo episódio focado na Câmara de Cascavel.

Sempre criticamos a desarticulação

dos governos federal, estaduais e municipais por má gestão e os consórcios de saúde são um passo importante rumo a uma gestão combinada entre os três governos. Tudo o que se imaginar como solução para a crise do Cisop terá de privilegiar a noção de que será sempre melhor com ele que sem ele, por sua utilidade.

Não interessa de nenhuma forma à população do Oeste do Paraná que essa crise permaneça. É preciso resolvê-la com bom senso, até entendendo que o consórcio não é a soma dos municípios. É uma pessoa jurídica de direito privado. Talvez a incompreensão sobre esse ponto seja um dos complicadores no caso do Cisop.

A solução dos problemas do Cisop não pode jamais passar pela hipótese de dissolução, por ser ótimo para os pequenos municípios e necessário para Cascavel, que tem a metade da clientela do consórcio. Os problemas, aliás, são pontuais e o Ministério Público já os apanhou.

Concessões ou privatizações

João Luiz Mauade

Com previsão de investimentos de R\$ 198,4 bilhões nos próximos anos, o governo federal anunciou no último dia 9 a nova fase do Programa de Investimento em Logística, que vai privatizar aeroportos, rodovias, ferrovias e portos. Desse total, R\$ 69,2 bilhões devem ser aplicados entre 2015 e 2018, durante o segundo mandato da presidente Dilma Rousseff.

O pacote de investimentos é mais uma tentativa para modernizar parte da infraestrutura do País.

Espera-se que esta segunda fase seja menos mal sucedida do que a primeira, anunciada em agosto de 2012 e cuja previsão de investimentos de R\$ 133 bilhões em rodovias e ferrovias não se concretizou. Dos nove trechos de estradas, apenas seis foram leiloados, e, dos projetos de ferrovias, nenhum saiu do papel.

A melhor notícia do "programa", entretanto, como lembrou a colunista Miriam Leitão, é que o governo de Dilma Rousseff parece ter abandonado as ideias atrasadas que marcaram o primeiro mandato, onde tudo que não fosse estatizado era ruim e contrário aos interesses do país.

Questionado pela oposição – que viu no programa uma enorme contradição, principalmente em relação às duras críticas que o PT sempre fez ao Governo de

FHC, acusado por eles, desde sempre, de "neoliberal" e "privatista" – o ministro Nelson Barbosa saiu em defesa do governo, afirmando que "concessão não é privatização". O ministro só esqueceu que, naquela época, o próprio PT tratava as duas coisas indistintamente.

De resto, o ministro tem toda razão: de fato, tratam-se de duas coisas diferentes. Embora as concessões sejam um avanço, privatizar é uma política muito melhor e mais eficiente. Aquelas, como têm um horizonte limitado, incentivam os concessionários a investir o mínimo possível no negócio, e dele retirar o máximo, durante o período de vigência da concessão. Pela mesma razão, os investimentos normalmente ficam concentrados no início do contrato (e mesmo assim somente se o retorno esperado pode ser embolsado dentro do prazo contratual), pois não vale à pena investir no seu final, algo análogo a "colocar azeitona na empada alheia".

Alguns dirão que isso só ocorrerá se o contrato for muito frouxo ou pouco detalhado quanto aos deveres e obrigações do concessionário. Esses, provavelmente, nunca ouviram falar de "Captura Regulatória" ou "Teoria da Escolha Pública".

Por outro lado, a política de concessões também inibe a concorrência, normalmente transformando monopólios públicos em monopólios privados. Isso se dá porque, ao promover uma concessão, o governo não raro bloqueia qualquer possibilidade de um terceiro interessado prestar o mesmo serviço, ainda que deseje investir recursos próprios no negócio. Assim, o concessionário de uma rodovia terá a certeza de que nenhuma outra estrada ligará aqueles dois pontos. O mesmo acontece com os portos e aeroportos de determinada localidade.

João Luiz Mauade é administrador de empresas

TÚNEL DO TEMPO



15 de junho de 1983

As chuvas castigam duramente o Paraná, causando ao menos 17 mortes. A região Oeste não contabiliza nenhuma perda humana, mas tem prejuízos incontáveis, sobretudo na agricultura. O futebol brasileiro perde rapidamente os craques que encantaram o mundo na Copa de 1982, mesmo não faturando o título. Depois de Toninho Cerezo, Sócrates também é vendido para o futebol italiano.

Qual é o seu problema?

Tom Coelho

"O problema não está em não enxergar a solução, mas em não enxergar o problema" - (Charles Kettering)

Minha trajetória é marcada por iniciativas empreendedoras. Aos 14 anos eu já trabalhava com meu pai. Aos 15, iniciei com um amigo um negócio de digitação de trabalhos acadêmicos. Aos 20, atuei como executivo na área de exportação. Após esta experiência, fiquei desempregado por sete intermináveis meses, o que me levou a novamente empreender – desta vez por necessidade, e não por oportunidade.

Ao longo de 11 anos enveredei por negócios que transitaram de um bar a um comércio de semijoias, passando por uma construtora e uma metalúrgica. Em alguns, prosperei e me diverti. Em outros, capitulei e me entristeci.

Falar sobre sucesso é relativamente simples e até fácil. Porém, pouco instrutivo. Embora a maioria dos livros, entrevistas e depoimentos procurem sempre exaltar o êxito dos protagonistas, há lições inestimáveis oriundas das histórias de fracasso.

Michael Jansen disse: "Felicidade não é ausência de problemas. A ausência de problemas é o tédio. A felicidade são grandes problemas bem administrados". Concordo, mas divido os problemas em duas categorias: os bons e os ruins.

Em minha metalúrgica experimentei o prazer de estar no topo e a dureza do fundo do poço. E notei que era a hora de parar e mudar quando problemas ruins passaram a habitar não apenas meu cotidiano e meus pensamentos, mas também meus sonhos.

Nos tempos difíceis da empresa, quando eu saía de um momento privado, fosse para uma reunião ou uma mera sessão de cinema, ao ligar o telefone ou acessar o e-mail eu sabia que problemas me aguardavam... Eram si-

tuações litigiosas, desagradáveis e até terríveis. Por isso, a angústia me visitava. Eu gostaria de não ligar o telefone, não atender ao visitante, não olhar as mensagens. Mas estas não eram escolhas possíveis, pois minhas responsabilidades não permitiriam a omissão.

Hoje, é claro que continuo cercado de problemas. Mas são bons problemas. Como vou atender mais adequadamente aos meus clientes para que obtenham amplos resultados com minha contratação? Como faço para envolver uma equipe de líderes voluntários que coordeno em prol de iniciativas sociais? Sobre qual tema irei abordar em meu próximo artigo de modo a proporcionar uma leitura útil e prazerosa aos leitores?

Por isso, comece a refletir e a questionar seus próprios problemas. O que incomoda você? É a mobilidade urbana e o tempo que você dispende para ir e voltar ao trabalho? São as suas atribuições enfadonhas, insossas e desalinhadas de seus propósitos pessoais? É sua comunicação com seu líder ou equipe? São questões afetivas ou financeiras? Responda francamente: o problema está na empresa, nos outros ou em você?

Lembre-se: todo problema tem solução, desde que bem identificado. E toda solução passa invariavelmente por sua decisão pessoal. Você controla seus pensamentos, amadurece suas emoções e decide sair da zona de conforto, abandonando o comodismo e o conformismo, buscando soluções em lugar de culpas. Dê aos problemas a dimensão que efetivamente devem ter. Seja flexível nos acordos, tolerante nas decisões, paciente com as respostas. E aprenda com cada nova experiência vivida.

Tom Coelho é educador e palestrante em gestão de pessoas e negócios – imprensa.tomcoelho@uol.com.br

falecimentos

Até o fechamento deste caderno não houve registro de óbitos na Acesc em Cascavel.

COROA DE FLORES A PARTIR DE R\$ 150,00
www.coroasfloriprev.com

FAIXA E FRETE GRÁTIS PARA TODO O INTERIOR DO PARANÁ, CURITIBA E REGIÃO

Informe da redação

editoria e colaboradores

Força à federalização

O debate em torno da federalização das universidades estaduais paranaenses deve ganhar força a partir do fim da greve que mantém essas paradas há praticamente dois meses. Fontes ligadas ao Palácio Iguazu admitem que o governo deverá entrar nessa discussão com uma volúpia bem maior por considerar que o Estado não tem condições de continuar bancando um custo tão alto.

Primeiro passo

O pontapé inicial desse processo, que visa tirar das costas do Estado um compromisso que deveria ser da União, vem de ser dado em Brasília. O projeto de federalização apresentado há bastante tempo pelo deputado cascavelense Alfredo Kaefer acaba de ser aprovado pela Comissão de Trabalho, Administração e Serviço Público da Câmara Federal.

Relatoria

Uma vantagem nesse caso é que como relator do processo de federalização foi escolhido justamente um deputado paranaense: Ricardo Barros. Vale ressaltar que o Paraná é o Estado brasileiro que mais investe em ensino superior: cerca de R\$ 2,5 bilhões por ano.

Promoções

A mesa diretiva da Assembleia Legislativa do Paraná anunciou ontem a implantação de um plano de progressões e promoções aos servidores da Casa. Essa bondade representará um custo adicional estimado em R\$ 900 mil anuais ou R\$ 10,8 milhões anuais.

Jogo duro

Atendendo a um pedido do Ministério Público, a Justiça determinou o sequestro dos bens e a prisão de mais 13 implicados no esquema de corrupção que teria levado ao desvio de R\$ 216 milhões dos cofres da Assembleia Legislativa do Paraná entre os anos de 1997 e 2010. O esquema era encabeçado pelo ex-diretor Abib Miguel, que foi pego com a mão na massa. Ou melhor, no dinheiro.

* Depois de um tempo razoavelmente grande, Beto Richa voltará a visitar a região Oeste nesta semana. A agenda ainda está sendo montada, mas ele deverá vir a Foz do Iguaçu e Cascavel. * O PME de Cascavel passou na Câmara sem levar em conta a Lei 13006/2014, que torna obrigatória a exibição de pelo menos 2h por mês de filmes de produção nacional nas escolas de educação básica. * As sucessivas quedas de energia elétrica no interior do Paraná foram tema de audiência pública realizada ontem pelo Bloco Parlamentar da Agricultura Familiar.

Nada a ver



No novo depoimento prestado ao Ministério Público de Londrina, o auditor fiscal Luiz Antônio de Souza negou qualquer participação da secretária Fernanda Richa (foto) nas doações feitas pelos auditores fiscais ao Provopar, e também qualquer ingerência dela sobre as promoções reivindicadas pelos servidores da Receita Estadual.

Segue o impasse

A diretoria do Siprovel esteve reunida ontem com o vereador Gugu Bueno e manteve a posição contrária à proposta de reajuste que Edgar Bueno apresentou aos servidores municipais de Cascavel. Diante disso, a presidência da Câmara manteve em suspenso a votação do projeto.

Clima quente

Estava escrito até nas estrelas que a votação do novo Plano Municipal de Educação de Cascavel acabaria em tumulto. Não deu outra: a sessão de ontem foi extremamente tensa por conta do interminável debate em torno da ideologia de gênero.

Transporte

Palotina, Toledo e Foz do Iguaçu são os municípios do Oeste dentre os que foram contemplados, ontem, com a entrega de 20 novos ônibus escolares pelo Governo do Paraná. Os veículos têm capacidade para 31 passageiros e vão atender a 6 mil estudantes de 18 colégios agrícolas, um colégio florestal e um novo CEEP (Centro Estadual de Educação Profissional).

Educação

Custeio do transporte terá mais R\$ 13 milhões

Curitiba – Atendendo a um pedido da AMP, Amop e demais entidades de municípios, o governador Beto Richa anunciou ontem a liberação de mais R\$ 9 milhões para ajudar as prefeituras a custearem as despesas com o transporte dos alunos da rede estadual durante a reposição de aulas. O anúncio foi feito na solenidade em que Richa entregou 20 novos ônibus para transporte escolar, a maioria deles para colégios agrícolas.

Esse dinheiro representa uma cota extra às prefeituras, que normalmente recebem dez cotas anuais, e foi

UNIVERSIDADES

Professores e servidores da UEL (Universidade Estadual de Londrina) decidiram ontem suspender a greve, que durou 57 dias. O reinício das atividades acadêmicas está marcado para esta quinta-feira. No caso da Unioeste, o fim da greve será discutido em duas assembleias: uma hoje, só para docentes, e outra amanhã, para os demais servidores.

necessária diante do atraso do calendário provocado pela greve dos professores.

“São recursos do Tesouro do Estado, de valores remanejados. Os prefeitos estavam preocupados e nós vamos absorver esse investimento para

que os nossos alunos tenham o transporte”, declarou o governador. “Eles foram bastante prejudicados pelas duas greves e esperamos que agora tudo retorne à normalidade, inclusive nas universidades”, completou.

Deputados querem criar Frente do Oeste



Curitiba - Os onze deputados estaduais com base eleitoral na região paranaense apresentaram requerimento à mesa da Assembleia Legislativa ontem pedindo a criação da Frente Parlamentar para o Desenvolvimento da Região Oeste do Paraná. A ideia surgiu logo após um encontro

ocorrido com microempresários da região.

O documento foi subscrito pelos deputados Paranhos (PSC), Adelino Ribeiro (PSL), André Bueno (PDT), Professor Lemos (PT), Ademir Bier (PMDB), Claudia Pereira (PSC), Schiavinato (PP), Marcio Pacheco (PPL), Elio Rusch

(DEM), Chico Brasileiro (PSD) e Nereu Moura (PMDB).

“Com uma bancada tão significativa, temos a obrigação de unificar esforços no sentido de buscar alternativas que possam contribuir com o desenvolvimento integrado da região”, explicou Paranhos, autor da iniciativa.

Reajuste deve ser sancionado hoje

Curitiba – Como o tema precisa passar antes pela Casa Civil e o secretário Eduardo Sciarra estava ontem em Santa Catarina representando o Paraná numa reunião do BRDE (Banco Regional de Desenvolvimento

do Extremo Sul), ficou para esta quarta-feira a sanção do reajuste dos salários dos servidores públicos paranaenses.

Já era altas horas da noite de segunda-feira quando o projeto, brotado de um acordo das

diferentes partes, foi aprovado em redação final pela Assembleia Legislativa. O funcionalismo terá um reajuste de 3,45% em parcela única no mês de outubro e a reposição integral da inflação de 2015 em janeiro próximo.

Câmara aprova PME com 12 emendas

Cascavel – A Câmara de Cascavel aprovou ontem, em turno final, o PME (Plano Municipal de Educação). O texto, que agora retorna ao Executivo para sanção, recebeu 12 emendas, que excluem itens como a exclusão do de-

bate da ideologia de gênero nas escolas do Município.

A sessão foi marcada por discussões acaloradas e que levaram o presidente da suspensão dos debates por alguns minutos. Com capacidade para 130 pessoas sentadas, o auditório fi-

cou lotado até nos corredores.

O projeto original recebeu 20 emendas no total, mas sete tiveram pareceres contrários das comissões permanentes e uma foi rejeitada em plenário. O prazo para sanção vai até amanhã.

“Bernardo pediu dinheiro”

Dentre inúmeras outras informações, o ex-diretor de Abastecimento da Petrobras, Paulo Roberto Costa, sustentou na acareação com o doleiro Alberto Youssef na segunda-feira, em Curitiba, que o ex-ministro das Comunicações, Paulo Bernardo, realmente pediu R\$ 1 milhão do cartel da Petrobras para financiar a campanha da esposa Gleisi Hoffmann.

Ex-tesoureiro seguirá preso

Bem que a defesa tentou, mas o juiz Sérgio Moro, responsável pela Operação Lava Jato, negou o pedido para revogar a prisão preventiva do ex-tesoureiro petista João Vaccari Neto. No despacho, Moro alegou que “não houve uma alteração relevante do quadro probatório” que levou a PF a classificar Vaccari como um dos operadores do petróleo.

Fraude fiscal

CPI aprova convocação de executivos para depor

Brasília - Executivos de grandes empresas que operam no Brasil serão obrigados a comparecer à CPI do Carf (Conselho Administrativo de Recursos Fiscais) para prestar esclarecimentos sobre as denúncias de manipulação de julgamentos relativos a multas aplicadas pela Receita Federal.

Entre os 13 convocados estão representantes das montadoras Ford e Mitsubishi Motors, da Anfavea (associação das montadoras), do banco Santander, do Grupo RBS e da Confederação Nacional do Comércio.

Foram chamados ainda ex-conselheiros do órgão, o ex-presidente do Carf, Edson Pe-

reira Rodrigues, e Lutero Fernandes do Nascimento, assessor de Otacílio Dantas Cartaxo, ex-presidente do conselho.

Última instância administrativa para se recorrer de uma multa aplicada pela Receita Federal, o Carf é formado por representantes da Fazenda e dos contribuintes.



A convocação dos executivos foi decidida na reunião de ontem da CPI

Dilma diz que Lula tem o direito de criticar

Brasília - A presidente Dilma Rousseff disse ontem que todos têm o direito de criticar. Foi em resposta a uma pergunta sobre críticas recentes que ela recebeu do ex-presidente Luiz Inácio Lula da Silva, que a comparou ao “volume morto” das represas que abastecem São Paulo com água potável.

“Todo mundo tem direito de criticar, ainda mais o Lula que sempre foi muito criticado”, disse Dilma ao participar de uma reunião sobre a Olimpíada de 2016 no Rio de Janeiro. Em seguida, ela deixou o local e não respondeu a mais perguntas dos repórteres.

Em encontro com religiosos na última quinta-feira, Lula fez várias críticas à sua sucessora. O ex-presidente, mentor da candidatura de Dilma em 2010, referiu-se à gestão dela como “um governo de mudos”. “Dilma está no volume morto, o PT está abaixo do volume morto e eu estou no volume morto”, reclamou Lula.

CARGOS

N a mesma ocasião Lula criticou duramente também ao partido. “O PT perdeu um pouco do sonho, da utopia. A gente só pensa em cargo, em ser eleito, ninguém trabalha de graça mais (pelo partido)”, reclamou. “Estamos querendo salvar nossa pele e nossos cargos ou criar um novo projeto?”, questionou.

Dona do Magazine Luiza vai comandar conselho

Brasília - Luiza Trajano, dona do Magazine Luiza, é a nova presidente do Conselho Público Olímpico, no lugar de Henrique Meirelles. A mudança no mais alto conselho decisório sobre a organização dos Jogos Olímpicos de 2016 foi anunciada ontem pela presidente Dilma Rousseff.

O Conselho Público Olímpico reúne autoridades federais, estaduais, municipais e do Comitê Organizador dos

Jogos. É o órgão que aprova a lista de obras a serem executadas por causa da Olimpíada e decide, em caso de dúvidas, quem é o responsável cada projeto.

Meirelles, que já foi presidente do Banco Central, presidia o conselho desde sua criação, em 2011. Contudo, segundo pessoas envolvidas na organização dos Jogos, não vinha tendo participação ativa nas discussões sobre o megaevento esportivo.



Luiza Trajano é reconhecida por Dilma Rousseff como uma mulher dinâmica

coluna Esplanada

POR LEANDRO MAZZINI Twitter @colunaesplanada



Lava Jato pode aterrissar nos aeroportos concedidos

Os experientes e bem informados empregados da Infraero que defendem uma CPI para investigar as concessões indicam que a Operação Lava Jato está taxiando para aterrissar nos documentos dos aeroportos entregues ao controle das empreiteiras, todas enroladas com a Justiça. Alvos recentes, a Andrade Gutiérrez opera Confins (Belo Horizonte) com a Camargo Corrêa, e Odebrecht comanda o Galeão (Rio de Janeiro), dois lucrativos aeroportos. Completam esse check-in a Engevix (JK, em Brasília, e Natal), UTC (Viracopos, Campinas) e OAS (Cumbica, em Guarulhos).

Do seu, do nosso

UTC, Engevix e OAS fizeram obras nos terminais de seus aeroportos com suas próprias tabelas de preço, financiadas pelo BNDES e com Infraero cobrindo 49% dos custos.

se lançar), PV, PSB e PPS estão conversando para uma alternativa em 2018: lançar uma Frente da Esquerda Democrática como terceira via.

Como, excelência?

O ministro Dias Toffoli, presidente do TSE, parece não ter se inteirado do processo de voto impresso da urna eletrônica. Disse em entrevista: ‘Ao se permitir que o eleitor pegue esse papel ou coloque numa urna, isso sim pode reintroduzir o elemento fraude’. O eleitor não tem acesso ao voto impresso. Papel fica na urna para eventual recontagem.

Check-list

Há suspeita de que as tabelas de preços das empreiteiras estão sobrevalorizadas em relação às do TCU. Com a palavra, o Tribunal.

Registro

A Associação Nacional de Empregados da Infraero já enviou carta ao ministro da Aviação reforçando pedido de apoio a uma CPI das Concessões no Congresso.

Venezuela desnuda

É muito pior o cenário na Venezuela, além do que sabem congressistas brasileiros da base e oposição. Muito mais que cercear liberdade de imprensa e de expressão, e prender opositores sem motivos, o Governo Maduro conta com simpatizantes em todos os setores que ameaçam quem questiona a ditadura civil do País.

Ameaças para todo lado

Foi o caso sobre a misteriosa volta antecipada em dois anos, para o Brasil, do embaixador em Caracas, José Marcondes Carvalho. Sua esposa, artista plástica peruana crítica do governo, sofreu ameaças de morte. O casal voltou a Brasília em abril do ano passado, como revelou a Coluna. Marcondes sabe muito, e trabalha no Itamaraty.

Dossiê Fim do Mundo

A Kroll, mais experiente empresa de investigação do mundo, contratada pela CPI da Petrobras, entregou seu relatório aos deputados. Encontrou algo além do que sabem os parlamentares, a empresa e a imprensa.

Contem outra

O relatório está restrito às cúpulas do PMDB e PT. Tem uma turma na comissão tão desesperada que afinou o discurso: ‘Não há nada’, mas também não revela o conteúdo.

Marina na cabeça

Os dirigentes do PDT, REDE (a

Esqueceram de mim

Vice-presidente da CBF, o ex-deputado federal Walter Feldman é autor de um livro recém-lançado sobre a importância do banho de sol como fonte de vitamina D para a pele. Será que José Marin tem tomado banho de sol na cadeia em Zurique?

Bomba (na conta)

O FBI investiga se há participação de brasileiros numa operação durante as eliminatórias da Copa do Mundo de 2002. O cartola da Conmebol, Nicolas Leoz, recebeu transferência de US\$ 23 milhões de uma agência do Banco do Brasil na conta da entidade em Assunção. Dali, a grana foi transferida para conta nas Ilhas Cayman.

0 nº 1

Pelo visto, Lula é um dos maiores contribuintes pessoais da Receita Federal. Sobre altos valores das palestras do ex-presidente, o ‘Brahma’, pagos pela OAS, o Instituto do petista afirma que as negociações são feitas no Brasil e ele paga os impostos.

Rota do milhão

Para justificar os R\$ 3 milhões repassados, o Instituto informa que foram quatro palestras: Portugal (2011), África do Sul e Moçambique (2012) e Colômbia (2013).

Encontro dos blogueiros

Acontece no sábado, no Golden Tulip em SP, a II Conferência Nacional de Blogs, promovida pela CBBloggers. Tema será ‘Segredos do Sucesso’ para atrair leitores.

Ponto Final

Dezenas de cidades já aprovaram o Plano de Educação sem ideologia de gênero: Recife, Goiânia, Curitiba, Monguaguá (SP), Valparaíso (GO), Arujá (SP) entre eles.

Com Luana Lopes, Equipe de DF e SP

www.colunaesplanada.com.br - contato@colunaesplanada.com.br - Caixa Postal 1980 - CEP 70254-970 - Brasília DF



Juro recorde

A taxa média de juros do crédito para as famílias continuou a subir em maio e chegou ao recorde de 57,3% ao ano, a mais alta da série histórica do Banco Central, iniciada em março de 2011. De abril para maio, a alta foi 1,2 ponto percentual. Os dados constam de relatório mensal sobre crédito divulgado ontem pelo BC. A inadimplência, considerados atrasos superiores a 90 dias, teve alta de 0,1 ponto percentual e ficou em 5,4% para a pessoa física.

Desonerações

Mudanças impactarão economia do PR em mais de R\$ 750 milhões

Para Fiep, aprovação de medida do governo federal provocará desemprego em diversos setores

Curitiba - A aprovação do projeto de lei que reduz as desonerações sobre a folha de pagamentos para diversos segmentos da economia causará grande impacto para o setor industrial paranaense. Estudo do Departamento Econômico da Fiep (Federação das Indústrias do Paraná) mostra que a alteração nas alíquotas proposta pelo governo pode tirar das empresas paranaenses mais de R\$ 750 milhões por ano - levando em conta apenas seis dos segmentos industriais mais significativos do Estado, que empregam 425

mil trabalhadores.

O montante pode ser menor, caso alguns ramos da indústria alimentícia sejam contemplados com reajustes menores, como é a intenção do relator do projeto na Câmara Federal, deputado Leonardo Picciani (PMDB-RJ). A proposta pode entrar na pauta de votações do plenário nesta quarta-feira.

“Em um momento em que as empresas já enfrentam inúmeras dificuldades por conta da crise econômica, este é mais um duro golpe na competitividade da indústria brasileira”, afirma o presidente do Sistema Fiep, Edson Campagnolo. “As desonerações vieram para dar fôlego às empresas. Não faz sentido que, justamente quando elas enfrentam fortes quedas em suas vendas, sejam obrigadas a aumentar seus custos. Com essa medida, o go-



Edson Campagnolo, presidente do Sistema Fiep

verno insiste em tirar sangue de um paciente já debilitado”, completa.

Para Campagnolo, a aprovação da medida trará graves consequências para diversos segmentos industriais. “Especialmente os setores intensivos em mão-de-obra, que ge-

ram a maior parte dos empregos, deveriam ter as alíquotas mantidas. Muitas empresas hoje nem sequer têm margens de lucro que suportem esse aumento de alíquota e, sem dúvida alguma, não demorará para que demissões comecem a ocorrer”, declara.

Regularização de dívidas tem queda, mas melhora ante 2014

São Paulo - No mês de maio, o volume de regularizações de dívidas no varejo voltou a apresentar pequena queda em relação a 2014 no acumulado desde janeiro, com variação acumulada negativa em 1%. O dado foi apurado pelo IFRE (Indicador Faciap de Regularização de Dívidas), divulgado pela Faciap (Federação das Associações Comerciais do Estado do Paraná).

“Em 2014, o indicador apresentava queda de 6,8% nas regularizações em relação a 2013. Este ano já estamos no terceiro mês com indicador igual ou abaixo de 1% de queda. Ou seja, como já havíamos adiantado no mês passado, a situação está um pouco melhor este ano em relação às regularizações de dívidas”, afirma coordenador da BCF - Base Centralizadora Faciap de Proteção ao Crédito, Edson J. Araújo Filho.

O IFRE indica a variação do volume de regularizações de dívidas no varejo, acumulado no ano em relação ao ano anterior, com informações da maior rede de proteção ao crédito do Paraná, a BCF, conveniada ao o Serviço de Proteção ao Crédito - SPC Brasil e à Serasa Experian. A BCF é formada por 251 cidades paranaenses, presentes nas Associações Comerciais e Câmara de Dirigentes Lojistas.

Crise derruba número de empresas ativas no Estado

Curitiba - Como era de se esperar, a crise econômica que assola a economia brasileira já se reflete na abertura e fechamento de empresas no Estado. De acordo com dados da Jucepar (Junta Comercial do Paraná), nos primeiros cinco meses deste ano as constituições de empresas e filiais caíram 8,79%, enquanto a extinção cresceu 22,37% na comparação com o mesmo período do ano anterior. São os piores resultados desde 2011.

Os dados da Jucepar revelam que nem mesmo as iniciativas

do governo do Estado para facilitar a abertura de empresas foi capaz de incentivar os empresários, acuados diante do futuro nebuloso da economia do País e do próprio Estado. Desde o final de março, a abertura de novas empresas no Paraná é formalizada exclusivamente pelo portal do programa Empresa Fácil (www.empresafacil.pr.gov.br), o que fez com que o processo, que antes levava cerca de 30 dias, caísse para, em média, três dias.

Em 2015, foram abertas 17.779 empresas entre janei-

ro e maio, enquanto no mesmo período do ano passado haviam sido constituídas 19.493 novos empreendimentos. O ano de 2014, inclusive, já havia sido pouco propício para novos investimentos, já que fechou com queda de 12,81% na abertura de novas empresas na comparação com 2013, o último ano com alta no número de empresas no Paraná (1,34%, na comparação com 2012).

Em todo o Estado, somente sete das 66 regionais registraram alta na criação de empre-

sas. São elas: Paranaguá (2,21%), Santo Antônio do Sudoeste (54,17%), Telêmaco Borba (12,93%), Araucária (7,37%), Pinhais (49,15%), Nova Londrina (566,67%) e Lapa (27,03%).

SOLUÇÕES ENERGÉTICAS RENOVÁVEIS

Gere sua própria energia elétrica e venda o excedente

www.pelper.com.br ou Fone: (45) 9971-2931

INDICADORES ECONÔMICOS

DÓLAR				23/06			
	% dia	compra	venda	% mês			
COMERCIAL	-0,1%	3,0770	3,0780	-3,4%			
PTAX (BC)	+0,9%	3,1036	3,1042	-2,3%			
PARALELO	+0,3%	3,0700	3,2600	-3,3%			
TURISMO	+0,3%	3,0700	3,2400	-3,3%			
EURO	-0,8%	3,4723	3,4736	-0,6%			

US\$ 1 É IGUAL A:		MOEDAS X REAL	
Iene	123,72	Iene	R\$ 0,0251
Libra est.	0,6349	Libra est.	R\$ 4,89
Euro	0,8937	Peso arg.	R\$ 0,34
Peso arg.	9,065	R\$1:	1.658,65 guaranis

POUPANÇA - TR			
Período/ depósitos...	Poup. antiga	Poup. nova	TR
até 3/5/12	part.	4/5/12	
22/5 a 22/6	0,6361	0,6361	0,1354
23/5 a 23/6	0,6370	0,6370	0,1363
24/5 a 24/6	0,6640	0,6640	0,1632
25/5 a 25/6	0,7020	0,7020	0,2010
26/5 a 26/6	0,6815	0,6815	0,1806

BOVESPA					23/06				
IBOVESPA:	-0,17%			53.772 pontos					
Ações	%			R\$					
Petrobrás PN	-1,74%			12,97					
Vale PNA	+0,89%			17,06					
Bradesco PN	+1,17%			28,64					
ItaúUnibanco PN	+0,99%			34,83					
Marfrig ON	+7,55%			5,70					
JBS ON	-3,66%			16,04					

ÍNDICES DE INFLAÇÃO				
Índice em %	ABR	MAI	ano	12m
IPCA (IBGE)	0,71	0,74	5,34	8,47
IGP-M (FGV)	1,17	0,41	3,64	4,11
IGP-DI (FGV)	0,92	0,40	3,79	4,83

REAJUSTE DE ALUGUÉIS				
Índice	ABR	MAI	JUN	
IGP-M (FGV)	1,0316	1,0355	1,0411	
IGP-DI (FGV)	1,0346	1,0394	1,0483	

* Correção anual. Multiplique valor pelo índice

SELIC ANUAL: 13,75% | TJLP: 6,00%/ano

TABELA DO IR			
BASE (R\$)	Alíq. %	deduzir	
Até 1.903,98	-	-	
De 1.903,99 até 2.826,65	7,5	142,80	
De 2.826,66 até 3.751,05	15	354,80	
De 3.751,06 até 4.664,68	22,5	636,13	
Acima de 4.664,68	27,5	869,36	

Dedução p/ dependente: R\$ 189,59; IR 2015: terceira parcela vence em 30/06, com juros Selic de 1,99%

SAL. MÍNIMO PR (maio/2015 a abril/2016)			
I	II	III	IV
R\$ 1.032,02	R\$ 1.111,04		
*II R\$ 1.070,33	IV R\$ 1.192,45		

Em reais. *Faixa II: empregados domésticos.

OUTROS INDICADORES				
	ABR	MAI	JUN	
TJLP [%]	6,00	6,00	6,00	
Sal. mínimo	788,00	788,00	788,00	
UPC	22,60	22,60	22,60	

CUSTO DA CONSTRUÇÃO (CUB)				
R\$/m2	ABR	MAI	%m	%ano
Paraná	1.223,35	1.228,34	0,41	1,57
Norte	1.204,89	1.213,26	0,69	1,58
Oeste	1.222,03	1.231,35	0,76	2,17

PREVIDÊNCIA				COMP. JUNHO			
Empresário/empregador							
Contribui com 11% sobre o pró-labore, entre R\$ 788,00 (R\$ 86,68) e R\$ 4.663,75 (R\$ 513,01), por GPS							
Autônomo							
1) Quem só recebe de p. físicas: recolhe 20% entre R\$ 788,00 (R\$ 157,60) a R\$ 4.663,75 (R\$ 932,75). 2) Recebe de p. jurídicas: a empresa recolhe 11% sobre o máximo de R\$ 4.663,75 (R\$ 513,01) e desconto do autônomo. 3) Recebe de jurídicas e físicas: desconto de 11% sobre o que recebe de jurídicas até R\$ 4.663,75 (R\$ 513,01). Se não atingir este teto, recolhe 20%, sobre a diferença até R\$ 4.663,75. 4) Aut. especial: sobre R\$ 788,00, recolhe 5% (donas de casa, Lei 12.470/2011) ou 11% (demais especiais), mas só aposenta por idade..							
Facultativo							
Contribui com 20% sobre R\$ 788,00 (R\$ 157,60) a R\$ 4.663,75 (R\$ 932,75), através de carnê.							
Assalariados							
Salários até R\$ 1.399,12 8%							
de R\$ 1.399,13 até R\$ 2.331,88 9%							
de R\$ 2.331,89 até R\$ 4.663,75 11%							
Emp. domésticos	Aliq. %	R\$ mín	R\$ máx				
Empregador	8 a 11	63,04	513,01				
Empregador	12	94,56	559,65				
Total	20 a 23	157,60	1.072,66				

Venc.: empresas 20/7 e pessoas físicas 15/7

MERC. RURAL

PREÇO PRODUTOR (DERAL/SEAB)				
Em	PR	DIA	30d.	Casc.
23/06	58,46	0,6%	3,8%	58,00
SOJA	19,72	0,2%	0,5%	19,00
MILHO	33,71	-0,9%	-5,3%	32,00
BOI GORDO	146,46	-0,1%	0,3%	147,00
FRANGO	2,29	0,0%	6,0%	2,06

BOLSA DE CHICAGO				
Em	CONT.	FECH.	DIA	30d.
23/06	987,50	-2,00	6,8%	
SOJA	331,90	-1,70	9,1%	
FARELO	367,50	7,50	2,1%	
MILHO	521,50	20,25	1,2%	

LOTES/ATACAÇO (AgDOSSIÉ:DINHEIRO)				
Em	PRACA	R\$	SEM	30d.
23/06	Cascavel	62,50	2,5%	5,9%
SOJA	Paranaguá	69,00	3,0%	5,7%
MILHO	Cascavel	21,50	2,4%	0,0%

PRODUTOR e LOTES: soja, milho e trigo em sc 60kg, boi gordo em arroba e frango em kg. CHICAGO: pontos -cents de US\$ /bushel na soja (27,2kg), milho e trigo (25,4kg) e US\$ tonelada curta no farelo (907kg). DIA: var. em pontos

TAXA 0

E AS MELHORES CONDIÇÕES

/DOFFS



Etios Hatchback X Com Ar

1.3 4 CIL 16V; Freios ABS; AIR BAG Duplos;
Vidros, travas e retrovisores elétricos,
ano/modelo 2015/2015.

Entrada de R\$ 24.522,00 +

36x de **R\$ 498,00** ou **BÔNUS R\$ 3.000,00**

VALOR TOTAL A PRAZO: R\$ 42.440,64
VALOR TOTAL À VISTA: R\$ 40.870,00

EM DESCONTO NA AQUISIÇÃO DE UM ETIOS O KM OU
NO VALOR DO SEU CARRO USADO NA TROCA.

Hilux Diesel Automática

Aro 16 SRV;
Potência 171 CV - 4 Cil - 16V;
Ano/modelo 2015.



PREÇO DE NOTA
FISCAL DE FÁBRICA

60% DE ENTRADA +

SALDO EM 12X **SEM JUROS**



INVESTIMENTO SEGURO
É NA TOYOTA



AGENDE A REVISÃO DO SEU TOYOTA



TOYOTA



Zeni Motors

Av. Brasil, 2255 - (45) 3218-8181 - Cascavel/PR

Av. Costa e Silva, 1555 - (45) 3025-9000 - Foz do Iguaçu/PR

Av. Parigot de Souza, 3653 - (45) 3379-6600 - Toledo /PR



Todos juntos fazem um trânsito melhor. Ofertas válidas até 30/06/15 ou enquanto durarem os estoques.

Etios Hatchback X c/ar condicionado 1.3 4 CIL 16V; Freios ABS; AIR BAG Duplos; Vidros, travas e retrovisores elétricos, modelo 2015 à vista R\$ 40.870,00 ou financiado exclusivo com o Banco Toyota do Brasil S.A. nas seguintes condições: CDC (Crédito Direto ao Consumidor), pessoa física, com entrada de R\$ 24.522,00 (60%) e 36 prestações fixas de R\$ 498,00. Valor Total Financiado de R\$ 17.918,64 (Incluso Cesta de Serviços R\$ 950,00 + IOF R\$ 519,32 e Registro de Contrato R\$ 101,54). *Taxa pré-fixada de 0% ao mês equivalente a 0% ao ano. Custo Efetivo Total (CET) de 6,21% ao ano. Valor total do carro com o financiamento: R\$ 42.440,64. HILUX SRV A/T 4X4 CD ARO 16 modelo 2015 à vista R\$ 150.431,00 ou financiado exclusivo com o Banco Toyota do Brasil S.A. nas seguintes condições: CDC (Crédito Direto ao Consumidor), pessoa física, com entrada de R\$ 90.260,00 (60%) e 12 prestações fixas de R\$ 5.205,64. Valor Total Financiado de R\$ 62.467,68 (Incluso Cesta de Serviços R\$ 950,00 + IOF R\$ 1.245,24 e Registro de Contrato R\$ 101,54). *Taxa pré-fixada de 0% ao mês equivalente a 0% ao ano. Custo Efetivo Total (CET) de 7,18% ao ano. Valor total do carro com o financiamento R\$ 152.727,68. A Toyota oferece três anos de garantia de fábrica ou 100.000 km, prevalecendo o que ocorrer primeiro. Consulte o livrete de garantia ou www.toyota.com.br. As ofertas deste anúncio não abrangem os veículos adquiridos em Vendas Diretas com isenção de impostos. Esta promoção não é cumulativa com outras promoções vigentes. Imagens ilustrativas.



Promoção
POUPAR NO
SICREDI
É TUDO DE BOM.
SICREDI VANGUARDA PR/SP

Aplicou, ganhou na hora!

POUPANÇA • DEPÓSITOS A PRAZO

Além de solidez, tradição e rentabilidade, você ainda ganha prêmios.

Saiba mais e confira o regulamento na sua unidade de atendimento.

Promoção válida para os associados da cooperativa Sicredi Vanguarda PR/SP, no período de 23/02/2015 até o dia 30/06/2015 ou até esgotarem os estoques. Consulte regulamento completo da promoção e condições de contratação dos produtos participantes nas unidades de atendimento da cooperativa Sicredi Vanguarda PR/SP. Imagens meramente ilustrativas. SAC Sicredi - 0800 724 7220 / Deficientes Auditivos ou de Fala - 0800 724 0525. Ouvidoria Sicredi - 0800 646 2519.

GENTE QUE COOPERA CRESCER
SICREDI

Ministra em Curitiba

Paraná está próximo de se tornar área livre de aftosa, sem vacinação

Curitiba - A ministra da Agricultura, Pecuária e Abastecimento, Kátia Abreu, reconheceu ontem, na apresentação do Plano Agrícola e Pecuário para a safra 2015/2016, na Ocepar (Organização das Cooperativas do Paraná), em Curitiba, o esforço do governo estadual para garantir que o Paraná consiga a certificação internacional de área livre de febre aftosa sem vacinação e área livre da peste suína clássica.

No encontro, ao lado do governador Beto Richa, a ministra afirmou estar otimista que as certificações saiam logo para ampliar as exportações brasileiras, com acesso a novos mercados internacionais. Ela explicou que há uma estratégia nacional para garantir o reconhecimento para outros 15 estados brasileiros. “O Paraná é um dos estados brasileiros mais adiantados para conseguir as certificações. Isso é reflexo do apoio que temos do governador”, afirmou a ministra.

O governador Beto Richa disse que o Paraná tem feito tudo

o que está ao seu alcance para obter o reconhecimento de área livre de aftosa, sem vacinação. “Isso garantirá mais exportações e renda aos produtores paranaenses”, disse Richa.

Ele explicou que, para conquistar o status de livre de aftosa sem vacinação e a certificação internacional de área livre da peste suína, o governo do Paraná está investindo R\$ 5 milhões na construção e reforma de 23 postos de fiscalização instalados nas divisas com os estados de São Paulo e Mato

Grosso do Sul. A intenção é controlar a entrada de veículos com produtos de origem animal ou vegetal que não estejam dentro dos padrões e registros definidos pelo Paraná.

O secretário estadual da Agricultura e do Abastecimento, Norberto Ortigara, disse que os investimentos e as contratações de novos profissionais para o Adapar garantem boas perspectivas quanto a liberação das certificações. Ele explicou que o governo estadual já entrou com o pedido

PLANO AGRÍCOLA

O Plano Agrícola e Pecuário para a safra 2015/2016 foi anunciado pelo governo federal no dia 2 de junho. O volume total de recursos é de R\$ 188 bilhões, aumento de 20% sobre a safra anterior. João Paulo Koslowski, presidente da Ocepar, disse que o plano anunciado pelo governo federal é reflexo do momento da economia nacional.

de reconhecimento de área livre de aftosa no Ministério da Agricultura, Pecuária e Abastecimento. “Agora, com os investimentos realizados, vamos esperar a auditoria no Ministério da Agricultura. A conquista desse importante certificado, que trará mais crescimento para os produtores paranaenses”, afirmou.

Contran adia emissão de novo modelo de Carteira de Motorista

Brasília - Previstas para começar a partir de 1º de julho, a impressão e emissão do novo modelo da Carteira Nacional de Habilitação foram suspensas pelo Contran (Conselho Nacional de Trânsito). O novo prazo para implantação será discutido na próxima reunião do conselho, prevista

para o mês de julho. A suspensão da vigência da Resolução 511, que determina as mudanças no documento, foi publicada na edição de ontem do Diário Oficial da União.

O novo modelo da carteira de habilitação foi anunciado no final do ano passado e previa aumento do número de

dispositivos de segurança para impedir falsificação e adulteração do documento. A previsão era aumentar dos cerca de 20 dispositivos de segurança atuais para 28, além de implantar mudanças de segurança na impressão.

O Contran explicou que foi preciso adiar a emissão devi-

do à necessidade de dar continuidade aos estudos de aprimoramento das normas e procedimentos para a formação e habilitação de condutores de veículos automotores e elétricos. Outro motivo foram as inúmeras propostas e sugestões dos órgãos integrantes do Sistema Nacional de

Trânsito que levou à criação de um grupo de trabalho da Câmara Temática de Habilitação, em junho, para a discussão do assunto.

Ao anunciar o novo modelo, o Contran explicou que os motoristas que têm o modelo atual não precisariam trocar o documento.



Alunos conhecem a prefeitura

Alunos do 4º ano do turno da manhã das escolas municipais Luis Carlos Ruaro e Diva Vidal conheceram, ontem, a Prefeitura de Cascavel e algumas ações do Poder Executivo. A visita faz parte do Roteiro Conhecendo Cascavel, um percurso pelos principais pontos históricos do Município, na parte prática do conteúdo trabalhado nas disciplinas de história, geografia e ciências. Além da prefeitura, eles conhecem a Câmara Municipal, Fórum, Lago Municipal, MIS (Museu da Imagem e do Som), Museu Histórico Celso Formighieri Sperança, Museu de História Natural - Centro de Educação Ambiental Gralha Azul, praças e o Centro Cultural Gilberto Mayer.

Em 2015

Violência contra idosos soma 138 casos

Conferência Municipal para debater o assunto deve reunir 500 pessoas neste mês

Cascavel - No próximo dia 30 será realizada em Cascavel a III Conferência Municipal dos Direitos do Idoso. Este ano o tema será O Protagonismo e o Empoderamento da Pessoa Idosa: Por um Brasil de Todas as Idades.

O principal objetivo é aproximar a sociedade do debate sobre os direitos da pessoa idosa e apresentar as políticas públicas desenvolvidas pelo Município. O evento é de suma importância, já que, de janei-

ro até o momento, Cascavel teve 138 vítimas de violência, sendo que estes casos registrados englobam 214 violações de direitos. “A partir do momento que recebemos a denúncia, vamos à residência para averiguação. Geralmente um caso vem acompanhado de uma violação de direito que pode ser por abandono, negligência, abuso financeiro, autonegligência, abuso sexual, situação de rua, discriminação e outros”, explica a gerente de Proteção Social Especial da Secretaria de Assistência Social, Jhesi Fernanda Martins.

Em 2014 foram 214 registros de idosos vitimados pela violência em Cascavel que resultaram em 277 violações averiguadas durante os atendimentos. A Secretaria de Assistência Social trabalha em parceria com o Cras III (Centro de Referência Especializada em Assistência Social), este último presta atendimentos a adultos.

Segundo Martins, os principais casos de violação de direitos se refere à negligência. “A negligência contra a maioria dos idosos que não tem seus direitos preservados vem da própria família. Anos atrás a região do Bairro Santa Cruz era a que liderava o ranking, mas isso mudou, hoje atendemos toda área urbana e rural”, acrescenta Martins.

●ELIANE ALEXANDRINO



O caso de André Kachuba foi denunciado por vizinhos no ano passado

CONFERÊNCIA

A III Conferência do Idoso será realizada no próximo dia 30 no auditório da Unipar (Universidade Paranaense), com início às 13h. Serão debatidos vários eixos e a palestra principal vai tratar de O Protagonismo e Empoderamento da Pessoa Idosa: Por um Brasil de Todas as idades. Qualquer pessoa pode participar do evento sem custo. As inscrições podem ser realizadas pelo site: www.cascavel.pr.gov.br ou na Secretaria Executiva dos Conselhos. A organização aguarda cerca de 500 pessoas. (EA)

DENÚNCIAS

No ano passado os jornais Hoje e O Paraná acompanharam dois casos de maus tratos contra idosos, em Cascavel. Um deles no Bairro Santa Cruz, onde a idosa Guina Esmoliak Penteado, de 78 anos, estava acamada e vivia sem condições de higiene e sobrevivência com o filho. A outra denúncia foi em uma propriedade rural próxima à Ferroeeste. André Kachuba, de 62 anos, morava sozinho em um cubículo de madeira 1,5 metro quadrado próximo de um chiqueiro, sem energia elétrica e água encanada. As denúncias que envolvem pessoas da terceira idade podem ser realizadas pelo Disque 110, 156 ou no Cras III no telefone 3902-1766. (EA)

Paróquia fecha balanço, mas não divulga valores

Cascavel - Dez dias após a Festa de Santo Antônio, a Paróquia contabilizou a movimentação financeira, mas não divulgou à reportagem a arrecadação. Apesar disso, os organizadores informaram que não teve tempo ruim para quem quis se divertir e aproveitar as guloseimas. “O resultado foi surpreendente, muito satisfatório. Foi a melhor festa dos últimos anos”, comemora o coordenador do evento, João Carlos Pipollek.

A festa foi realizada nos dias 13 e 14 de junho e atraiu cerca de dez mil pessoas. “Os moradores já estão acostumados com o tradicional bolo de Santo Antônio, além do churrasco que é servido no domingo”, explica.

“Os valores das vendas serão revertidos para manutenção da paróquia, reformas e melhorias do som”. Além disso, a verba será utilizada na construção da nova capela, Nossa Senhora das Graças, localizada no Jardim Aclimação. “A capela pertence à Paróquia, mas ainda não há data para o fim da construção”, disse João.

●NATHALIA LEHNEN



Idosa de 78 anos estava acamada e vivia entre muita sujeira e a saúde debilitada

Apenas um colégio da rede estadual deve encerrar o ano letivo em 2015

Cascavel - A assessoria do NRE (Núcleo Regional de Educação) afirmou ontem que apenas um dos colégios da rede estadual de ensino em Cascavel deve encerrar o ano letivo neste ano e que nos demais as aulas devem seguir até o mês de fevereiro.

As definições sobre as datas ainda não foram concluídas pelo NRE após o encerramento do prazo, na segunda-feira, para que os colégios entregassem os calendários ao órgão. No entanto, segundo a assessoria, o Colégio Marilis Faria Piretelli, que havia retomado as aulas antes do fim da greve, deve encerrar as aulas até o

dia 23 de dezembro.

Nas outras 39 instituições de ensino de Cascavel, o ano letivo deve encerrar em 2016, com aulas aos sábados e sem o período de férias durante o mês de julho. As informações diferem do repassado à reportagem anteriormente que davam conta que em aproximadamente metade das instituições de ensino na cidade o calendário encerraria neste ano.

A expectativa é de que no dia 1º de julho os calendários de cada colégio estejam disponíveis para consulta no site do NRE de Cascavel.

●MARCELO MACHADO

Impasse

Será hoje reunião para buscar acordo sobre Shopping Catuaí

Texto redigido pelo MPF já foi encaminhado para o conhecimento do juiz

Cascavel - O impasse que envolve a construção do Shopping Catuaí, que já foi suspensa por mais de uma vez - sendo que a última paralisação dura mais de um ano - pode terminar nos próximos dias.

Hoje, às 10h, ocorre o terceiro encontro de conciliação

Curso convida jovens ao autoconhecimento

Cascavel - Nos dias 4 e 5 de julho será realizada mais uma edição do Curso da Assinveixis, Teoria e Prática da Inversão Existencial. O evento é realizado pela Associação Internacional da Inversão Existencial da Conscienciologia, e será realizado na Rua Paraná, 4097. O curso, que ocorre nos dois dias, será das 8h até as 18h, com pausa para o almoço.

O curso tem como objetivo esclarecer a técnica de inversão existencial, com objetivo de fazer o planejamento máximo da vida. "É um curso dinâmico e intensivo, para gerar reflexões profundas sobre a autoevolução", explica o voluntário da Assinveixis, Ivan Somariva. Neste curso em especial, o foco está na juventude. "A inversão pessoal busca se autoestudar para sair dos mecanismos de prazeres momentâneos. O curso tem carga horária de 15 horas e incentiva a autocrítica sadia do jovem a partir da análise dos fatos", esclarece Ivan. Apesar de o curso ter como foco os jovens,

Ivan convida também os pais. "É importante que os pais participem para esclarecer e facilitar a relação com os filhos nesta fase mais jovem".

O curso não tem limite de vagas. As inscrições podem ser feitas pelo telefone (45) 9974 6401 e tem o custo de R\$ 250. Para participar, não é necessário nenhum pré-requisito, apenas estar interessado no assunto.

extrajudicial entre as partes envolvidas no caso: representantes de MPF (Ministério Público Federal), Ibama, IAP, Prefeitura e Grupo BR Malls, administrador do shopping.

A reunião, na sede do MPF, tem o objetivo de que as partes cheguem a um acordo sobre a redação do TAC (Termo de Ajuste de Conduta), que prevê algumas responsabilidades ao empreendimento comercial relacionadas, por exemplo, à ampliação de área do Parque Ecológico Paulo Gorski e nascentes das proximidades.

Caso as partes cheguem a um

TEXTO ENCAMINHADO

Ontem, o MPF afirmou para a reportagem que o texto que foi redigido com base no que foi acordado em duas reuniões de conciliação anteriores, já foi encaminhado para conhecimento do juiz Leonardo Cacau La Bradbury, no entanto, o órgão lembra que o conteúdo pode ser alterado ou acrescido de informações devido às decisões que serão tomadas no encontro de hoje. Ouvido, o representante do Ibama no caso, o procurador federal Marcelo Borges, diz que as possibilidades do juiz não aceitar o acordo são ínfimas. (M.M.)

consenso, a assinatura do acordo na Justiça já tem data marcada, para a próxima segunda-feira (29), às 18h, na sede da 2ª Vara Federal, quando a decisão

terá força de sentença judicial e o shopping então estará autorizado a retomar a construção.

• MARCELO MACHADO

Aeac promove cursos de qualificação

Cascavel - Dentro da proposta de oferecer qualificação e aprimoramento profissional a associados e acadêmicos, a Aeac (Associação dos Engenheiros e Arquitetos de Cascavel) oferece mais uma vez o curso MS Project, proferido pelo instrutor José Carlos Rodrigues da Silva. São dois dias de informações repassadas com a finalidade de capacitar e alinhar os projetos com a ferramenta conhecida como MS Project. A abertura e boas-vindas foram dadas pelo presidente da Aeac, Ricardo Rocha de Oliveira. O



O curso MS Project começou segunda-feira e foi encerrado ontem

MS Project iniciou na segunda-feira e encerrou ontem. O próximo curso da Aeac

será na próxima quinta-feira, sobre Excel Avançado, com o mesmo instrutor.

Núcleo de Farmácias lança suplemento hoje

Cascavel - Heath Care é o nome de suplemento vitamínico que o Núcleo Setorial de Farmácias de Manipulação e a Fagron lançam hoje em evento na Acic. Será às 19h, no auditório da associação comercial.

O produto resulta de uma capacitação de proprietários

e de farmacêuticos das empresas ligadas ao núcleo. "Ele retrata a tecnologia e a inovação que as farmácias buscam continuamente", disse o coordenador Rogério Pelissari. Com vitaminas e zinco, o produto é indicado para nutrir pele, cabelo e unhas. Ele será vendido nas empresas li-

gadas ao núcleo sem necessidade de receita.

Além do lançamento, o programa da noite desta quarta-feira reserva palestra sobre Nutrição: equilíbrio e saúde da pele, com a farmacêutica Patrícia Franco. São parceiros também o Empreender, a Sicredi e a Acic.

Servidores têm assembleias hoje e amanhã para debater greve na Unioeste e no HU

Cascavel - Após a rejeição de emenda ao projeto de lei que concederia reposição de 8,17%, equivalente à inflação, aos servidores estaduais e aprovação de reajuste de 3,45%, referente à inflação de maio a dezembro de 2014, a ser pago em parcela única no mês de outubro, servidores vinculados a sindicatos de Unioeste (Univer-

sidade Estadual do Oeste do Paraná) e HUOP (Hospital Universitário do Oeste do Paraná) decidem em assembleia hoje e amanhã se mantêm as greves.

O Sinteoste (Sindicato dos Trabalhadores em Estabelecimentos de Ensino Superior do Oeste do Paraná) que mantém a paralisação há 62 dias deve definir um posicionamento

da diretoria para ser levado à assembleia até a manhã de quinta-feira para que às 14h inicie a reunião dos servidores.

Já o Adunioeste (Sindicato de Docentes da Unioeste) define hoje, às 14h, no auditório do campus de Cascavel da Unioeste, o futuro da greve.

• MARCELO MACHADO

Ônibus (1)

A Cettrans informa que a partir de 1º de julho haverá alterações de horários e itinerários em algumas linhas de ônibus do transporte coletivo de Cascavel. A linha Morumbi - Terminal Leste sofrerá alterações nos horários e itinerários em função da necessidade de atendimento ao Núcleo Industrial José Antonio Merlin. Nos horários em que a linha atender ao Núcleo Industrial, passará a atender também as empresas localizadas na marginal da BR 369.

Ônibus (2)

A linha Lago Azul - Terminal Leste passará a atender em alguns horários Via Florais, e não atenderá, em determinados horários, a Av. Corbélia. A linha São Francisco - Terminal Leste sofrerá alterações no horário. A linha Santos Dumont - Terminal Oeste, em um de seus ônibus, passará a receber exclusivamente por meio dos cartões ValeSim, os demais veículos da linha continuarão com as duas opções de pagamento.

Gastronomia

No dia 28 de agosto tem início a 9ª edição do curso de Chef de Cuisine, organizado pelo Núcleo de Aperfeiçoamento Profissional da FAG. Serão 12 encontros mensais, sempre às sextas-feiras, das 15h às 21h. As inscrições para o curso estão abertas e as vagas são limitadas. Mais informações podem ser obtidas pelo telefone (45) 3321-3964 ou por e-mail: nap@fag.edu.br.

Tapa-buracos

Equipes da Prefeitura de Cascavel estão executando serviços de tapa-buracos em várias vias públicas da cidade. Ontem, por exemplo, um desses pontos trabalhados foi a rua Londrina, no Bairro Country.

"Arraiá" na Uopeccan

As mulheres da LFCC (Legião Feminina de Combate ao Câncer) promovem hoje a Festa Junina para pacientes do Hospital do Câncer de Cascavel-Uopeccan. Além de pescaria, música e demais brincadeiras, será servido pihão, rapadura, pé de moleque, bolo, pipoca, cachorro-quente, batata doce e outras comidas típicas. Participarão da festa, crianças, adolescentes em tratamento e também pacientes hospedados na Casa de Apoio. A realização do evento só foi possível graças à ajuda de voluntários, da comunidade e de empresas.

ASS. PREF. MEDIANEIRA



Canil a Medianeira

O prefeito Ricardo Endrigo assinou ordens de serviço para a construção do Canil Municipal e do barracão para separação de material reciclado, que será utilizado pela Assama, em Medianeira. A solenidade ocorreu na Sala de Reuniões da prefeitura e contou também com a presença da vice-prefeita, Professora Delcir, vereadores e outras autoridades.

Cota de US\$ 300 deve ser prorrogada

A senadora Gleisi Hoffmann (PT) informou ontem ao presidente do Codefz, Roni Temp, que hoje terá audiência com ministros em Brasília. A finalidade é confirmar prorrogação de pelo menos um ano da cota de compras terrestres no Paraguai em US\$ 300. A intenção do governo federal era de que a cota estivesse em US\$ 150 desde setembro do ano passado.

Investigações

Oito servidores são afastados em S. Miguel

São Miguel – O Gaeco (Grupo de Atuação Especial de Combate ao Crime Organizado) e o Ministério Público investigam denúncias de supostas irregularidades na saúde em São Miguel do Iguacu. Operação deflagrada ontem resultou na prisão preventiva de um empresário e no afastamento de oito servidores municipais, que podem responder por formação de quadrilha, usurpação de função, falsidade ideológica e denun-

ciação caluniosa. Computadores e documentos também foram recolhidos na prefeitura.

Ao todo, 18 fatos foram denunciados como crime. Um deles, conforme o promotor Heric Stilben, foi denunciado por três enfermeiras que atuavam nas unidades de saúde da cidade. Elas contam que foi exigida a entrega dos mapas de atendimento dos pacientes, o que é proibido.

Hoje, o prefeito Claudiomiro da Costa Dutra (PR), dará coletiva à imprensa, às 9h30,

na prefeitura, para esclarecer os fatos. Ontem, nota a respeito dos afastamentos foi publicada.

“A decisão do Poder Judiciário tem sido totalmente atendida pelo município e os servidores foram afastados, tudo com base na ordem expedida pela autoridade judiciária. A assessoria jurídica do município irá tomar todas as medidas judiciais cabíveis.”

●MARINA KESSLER

Lar reforma ideais cooperativistas

Medianeira - O que é cooperação? Quais são os direitos e deveres de um associado? Qual é a diferença entre uma cooperativa e uma empresa privada? Esses são alguns dos questionamentos abordados durante o Programa de Revitalização e Fortalecimento do Cooperativismo, projeto implantado nas unidades da Cooperativa Lar nos meses de abril, maio e junho deste ano.

Um total de 34 reuniões foram realizadas no Oeste do Paraná, conduzidas pelo instrutor Marcos dos Reis Zanin,

e acompanhadas pela diretoria executiva da Lar. Outras 11 do mesmo programa serão desenvolvidas com os associados do Mato Grosso do Sul nos próximos meses.

O objetivo do programa é fortalecer o quadro social, conhecer o cooperativismo, valorizar a participação em uma organização que auxilia o desenvolvimento de cada indivíduo e de sua família na comunidade e compreender que é necessário buscar resultados efetivos na propriedade e na Cooperativa para que ambas se fortaleçam e se aperfeiçoem.

VANTAGENS DO COOPERATIVISMO

- Transparência na gestão
- Controle democrático dos sócios
- Preocupação Socioambiental
- Diversificação das atividades agropecuárias
- Preocupação com a qualidade de vida dos associados e funcionários
- Viabilidade das pequenas propriedades rurais por meio da verticalização
- Participação dos sócios no planejamento estratégico
- O produtor associado tem vez e voz
- Valorização do ser humano por aquilo que ele é e não por aquilo que ele possui
- Capacitação técnica dos sócios e seus familiares.

Produtores rurais voltam a protestar por indenização



Famílias se concentraram no acesso à Usina José Richa

Capitão – Famílias atingidas por um equívoco do operador da Usina de Salto Caxias, em junho do ano passado, voltaram a protestar. Depois de bloqueio na ponte do rio Iguacu, na BR-163, na segunda-feira, ontem elas bloquearam o acesso à Usina Hidrelétrica José Richa, entre Capitão Leônidas Marques e Boa Vista da Aparecida. As famílias fizeram acampamento provisório, com barracas, na frente do escritório da Copel, em Capitão.

Cerca de 150 manifestantes atearam fogo em pneus para demonstrar sua revolta com a demora na solução de um problema que segue para o 13º mês. “Quem está em situação de dificuldades tão sérias têm pressa”, afirma um dos atingidos. O impasse está no número de famílias a serem indenizadas. O MAB, Movimento de Atingidos por Barra-

gens, afirma que são 310 e a Copel reconhece apenas 94. Os estudos e ajustes foram feitos nos últimos anos, inclusive por técnicos da empresa.

O problema ocorreu em junho de 2014, quando a usina segurou o nível de água na represa da usina o máximo que pôde para evitar danos maiores às regiões abaixo e ao canteiro da Usina de Baixo Iguacu. Depois de perceber que a chuva seguiria e que o limite de segurança havia chegado, o operador abriu as comportas de uma única vez. “Sem aviso, um enorme volume de água foi lançado no rio e invadiu nossas propriedades e provocou perdas sérias”, segundo o agricultor Sidnei Martini. Uma nova reunião está agendada para amanhã, em Cascavel.

●JEAN PATERNO

Promotora garante atenção a criança em estado vegetativo

Corbélia - A Promotora de Justiça de Corbélia obteve êxito em uma série de ações desencadeadas para que uma criança doente pudesse receber atendimento domiciliar. A criança, de cinco anos, que se encontra em estado vegetativo crônico em consequência de uma grave encefalopatia hipóxica-isquêmica, decorrente de anóxia neonatal (falta de oxigenação no cérebro) e de prematuridade, estava internada no Hospital Universitário, em Cascavel, desde o nascimento.

A equipe médica do hospital universitário encaminhou documentação à Promotora de Justiça solicitando auxílio para viabilizar a desospitalização do paciente. O MP-PR solicitou então diversas reuniões, diligências e estudos e,

com a participação da equipe do hospital, da Ação Social, da Secretaria de Saúde de Braganey, da 10ª Regional de Saúde e de familiares da criança, foi possível transferir a criança para a casa da família.

Para que fosse possível a internação domiciliar, foi necessário adaptar a estrutura da residência da família, o que foi feito pela Prefeitura de Braganey, cidade onde mora a criança. A família foi ainda inscrita em um programa especial da Copel para atendimento de casos semelhantes, pelo alto custo dos gastos com energia elétrica do aparelho respiratório a ser utilizado pelo paciente. A família e agentes de saúde do município também foram treinados para eventuais situações de emergência que possam acometer a criança.

RENOVE A SUA FROTA
COM VEÍCULOS PADRÃO
PRINCESA DOS CAMPOS

Surpreenda o seu mercado.

Ligue (42) 3220-3500 ou acesse
www.princesadoscamos.com.br/negocios

Princesa dos Campos



Maripá aguarda por obras da UFPR

Maripá - As obras para a implantação do câmpus da UFPR (Universidade Federal do Paraná), em Maripá, já têm recursos garantidos, porém dependem ainda da atualização de documentos para serem iniciadas. A verba para a construção estimada em R\$ 750 mil provém de três partes: agência Finep (Financiadora de Estudos e Projetos), universidade e emenda parlamentar.

De acordo com o vice-diretor da UFPR, Helton Alves, foi necessário realizar procedimentos administrativos para viabilizar a junção dos valores e atualizar a documentação envolvida no

processo, o que acarretou o atraso no início da obra. "Solicitamos um aditivo do prazo para execução do projeto, prorrogando-o até o fim do primeiro semestre de 2016. No momento estamos respondendo a mais um ofício da Finep o que concluirá a documentação necessária para o início da obra", afirma Helton.

O terreno para o câmpus da UFPR em Maripá foi doado pelo município. A construção terá 311,86 metros quadrados e a primeira licitação para a obra foi realizada. No primeiro momento, o prédio abrigará atividades de ensino, pesquisa e extensão em carcinicultura (cultivo de ca-

marões). "Outras instalações e atividades estão previstas, envolvendo de forma mais ampla a área de aquicultura, mais especificamente do curso de Engenharia de Aquicultura da UFPR", ressalta o vice-diretor.

A instalação do câmpus da UFPR em Maripá é aguardada para o desenvolvimento do município. O Comitê Gestor do Programa Cidade Empreendedora tem o papel articulador no intuito de promover ações integradas e está oferecendo suporte para agilizar todos os trâmites da obra.

●ROMULO GRIGOLI

Santa Helena

Parceria público-privada fortalece negócios e renda

Em 37 dias, 88 operações foram aprovadas; somam R\$ 1,68 milhão

Santa Helena - A prefeitura e a associação comercial trabalham juntas na adoção de programas e de políticas que contribuam para fortalecer a economia de Santa Helena. O programa mais recente da parceria, que tem o suporte de lei municipal, é o Investe Santa Helena/Juro Zero, que foi apresentado pelo prefeito Jucerlei Sotoriva (PP) e pelo presidente da Acisa, Gilson Altmeyer durante a quarta reunião executiva da Caciopar, no fim de semana, em Guaíra.

A prefeitura fez o aporte de R\$ 500 mil em um fundo especial que facilita que empresas, principalmente as de porte menor, tenham acesso a recursos para investimentos no negócio. Com esse dinheiro, Jucerlei espera movimentar mais de R\$ 2,5 milhões na economia local. A empresa paga o capital e a administração pública os juros. A taxa negociada entre os parceiros, Caixa Econômica Federal e cooperativas, com aval da Garantiaeste, é



Gilson e prefeito Jucerlei apresentam o programa a empresários e a líderes da região em Guaíra

de 1,49% ao mês.

Em apenas 37 dias de operação, o Investe Santa Helena liberou 88 operações, que somam R\$ 1,68 milhão. O valor médio de cada contrato é de R\$ 19,1 mil - o limite máximo é de R\$ 20 mil. Gilson Altmeyer informa que o

dinheiro é utilizado das mais diversas formas, da compra de veículos a máquinas até a melhoria das fachadas das empresas. Os prazos para a quitação do empréstimo são negociados pelos tomadores diretamente com as instituições parceiras.

RETORNO

O prefeito Jucerlei Sotoriva informa que a parceria traz benefícios a todo o município. "Fortalecendo a economia, o dinheiro retorna em empregos, em aquecimento da atividade econômica e em mais impostos". Agindo dessa forma, conforme o gestor, a administração pública garante que o orçamento público dê bons resultados a toda a comunidade. Santa Helena foi o primeiro município do Paraná a adotar uma sugestão da Caciopar de destinar parte de sua receita às empresas, por meio da associação comercial. O dinheiro é basicamente investido em capacitações e aperfeiçoamentos técnicos, que melhoram o resultado dos negócios no município. "Está mais do que provado que para cada real investido no setor produtivo, o retorno é de quatro", observa o presidente da Coordenadoria das Associações Comerciais e Empresariais do Oeste do Paraná, Sérgio Marcucci. A sugestão de parcerias público-privadas na região, para estimular a economia, é um dos pontos do atual planejamento estratégico da Caciopar.

Panorama regional

regional@oparana.com.br

São José melhora vias públicas

ASS. PREF. SÃO JOSÉ

A administração pública de São José das Palmeiras investe no recape asfáltico sobre pavimento poliédrico em quatro ruas, totalizando 8.728,90 metros quadrados e sinalização horizontal. O valor da obra é de R\$ 259,4 mil. Dessa soma, R\$ 245 mil foram viabilizados pelo deputado federal Dilceu Sperafico (PP). A contrapartida é de R\$ 13,6 mil. As ruas alcançadas são Francisco Ângelo, Marechal Cândido Rondon, João Batista das Chagas e Marechal Costa e Silva.



A administração pública de São José das Palmeiras investe no recape asfáltico sobre pavimento poliédrico em quatro ruas, totalizando 8.728,90 metros quadrados e sinalização horizontal. O valor da obra é de R\$ 259,4 mil. Dessa soma, R\$ 245 mil foram viabilizados pelo deputado federal Dilceu Sperafico (PP). A contrapartida é de R\$ 13,6 mil. As ruas alcançadas são Francisco Ângelo, Marechal Cândido Rondon, João Batista das Chagas e Marechal Costa e Silva.

Firjan

O Índice Firjan de Gestão Fiscal, divulgado quinta-feira, mostrou que Vera Cruz do Oeste está entre os municípios melhor colocados nesse quesito em todo o Brasil. No ranking do Estado, Vera Cruz está na 9ª posição e no nacional na 106ª. O objetivo desse índice é avaliar a qualidade da gestão fiscal dos municípios brasileiros e fornecer informações que auxiliem os gestores públicos na decisão de alocação dos recursos. "Estamos muito animados com o resultado", diz o prefeito Eldon Anschau (PT).

Reconstrução

A administração pública de Santa Helena entregou no fim de semana a estrutura remodelada do Cmei Professor Irineu Wagner, na região do distrito de Moreninha. O educandário foi totalmente reconstruído e a cobertura ampliada. O investimento chega a R\$ 186,1 mil.

Aniversário

Uma extensa programação vai marcar o aniversário de 52 anos de Missal. Ela será de 1º a 26 de julho. Na quarta-feira da próxima semana será realizado, às 19h, o Revelando Talentos, no Centro de Eventos de Missal. No dia 3, ocorrerá a inauguração da cobertura e ampliação do saguão do Cmei Sementes do Amanhã, às 17h, e às 19h, será desenvolvido o Festival Ame Missal, no Centro de Eventos.

Alvará

O prefeito de São Miguel do Iguaçu, Claudio Dutra (PR), assinou e entregou o alvará de funcionamento da Socie-

dade Beneficente Santa Edwiges, para a direção do Hospital Mãe de Deus, Wanger Matos, administrador, e Silas Murbak, sócio-proprietário da unidade médica.

Conferência

Secretaria de Saúde de Seranópolis do Iguaçu comunica que terça-feira, 30 de junho, não haverá atendimento no Setor de Atendimento e nas Unidades Básicas de Saúde. Todos os profissionais da Saúde estarão, na parte da manhã, participando da 11ª Conferência Municipal de Saúde. O atendimento será retomado normalmente a partir da 13h.

Colonial

Será no dia 11 de julho, às 20h, no salão paroquial de Santa Tereza do Oeste, café colonial organizado pela Cooperativa de Turismo Rural Lindeiros do Parque. O valor é de R\$ 30 por pessoa.

Reurbanização

A reurbanização da rua Capitão Leonidas Marques, na Vila Boa Esperança, segue em ritmo acelerado em Toledo. A obra, que busca melhorar a mobilidade no local e a qualidade de vida dos moradores do bairro, está em andamento há 60 dias. Os trabalhos são executados pela Emdur. O valor destinado ao projeto é de R\$ 1,5 milhão, financiados pela Agência Francesa de Desenvolvimento.

Feriado

Em função do feriado do padroeiro São João, nesta quarta-feira, repartições públicas estarão fechadas em Foz do Iguaçu. Serão mantidos os serviços essenciais.

Novo Código do Processo Civil

Evento agendado para o próximo dia 11, em Foz do Iguaçu, vai debater sobre mudanças com o novo Código do Processo Civil Brasileiro. A promoção é do Instituto de Estudos dos Escrivães, Notários e Registradores do Paraná e está com inscrições abertas. O nome do evento é 2º Seminário Paranaense de Direito Notarial e Registral. A programação é destinada a juristas, notários, registradores, magistrados e estudantes. Entre os destaques da programação está palestra sobre os impactos do Novo Código Processual Civil nos serviços notariais e registrares, com o doutor em Direito Civil pela USP Christiano Cassettari.

PLASTIVEL
Indústria de Plásticos Cascavel Ltda
Sacos, Sacolas, Filmes Técnicos,
Embalagens Plásticas Personalizadas.
Fone/Fax:
45.3038-4358 / 3035-4360
9969 4414
www.plastivel.com.br
BR 277 KM 596
Cascavel - Paraná

Pescados

PR incentiva criação de peixes em tanques

Foz - O Paraná é um dos maiores produtores de peixes do Brasil. Atualmente, ocupa a quinta posição no ranking nacional com a produção de aproximadamente 80 mil toneladas por ano, em criadouros e com a pesca artesanal – são 60 mil toneladas anuais de cultivo e 20 mil toneladas de extrativismo. O Estado também é o maior produtor de alevinos (formas jovens de peixes) do Brasil, com aproximadamente 200 milhões de unidades por ano.

Nos quatro últimos anos, o governo do Estado trabalha na atualização da legislação ambiental e de procedimentos que contribuem para o desenvolvimento da piscicultura. O objetivo é aumentar a produção de pescados no Estado nos próximos cinco anos, gerando mais empregos e renda. Para ampliar a produção do setor e atender a demanda dos piscicultores, o IAP se tornou referência nacional no licenciamento ambiental da

atividade. Desde 2011, o órgão já emitiu mais de duas mil licenças ambientais para a atividade em todas as regiões do Estado.

A autorização compreende procedimentos diversos na emissão de dispensa de licenciamentos, licenciamento simplificado e licenciamento ambiental. “Nós realizamos muitas vistorias in loco para verificar a capacidade de produção nos viveiros escavados em tanques de rede instalados nos principais re-

servatórios, tomando cuidado, principalmente, com as áreas de preservação permanente. Avaliamos também a

capacidade de produção nestes ambientes”, explica o engenheiro de pesca do IAP, Taciano Maranhão.

LICENCIAMENTO AMBIENTAL

Para manter o incentivo à piscicultura, o IAP participa de diversos eventos para orientar sobre o licenciamento ambiental voltado ao setor. O próximo será o 1º Treinamento sobre Licenciamento Ambiental de Projetos Aquícolas hoje e amanhã, em Foz do Iguaçu. O evento é promovido pela Itaipu, por meio do programa Cultivando Água Boa, e incluirá palestras de representantes dos órgãos participantes e visitas a alguns projetos da região.

Vera Cruz apresenta relatório de inventário

Vera Cruz - A representante da empresa S.A. Organize, Sirlene Rodrigues de Oliveira, esteve em Vera Cruz do Oeste para apresentar levantamento do inventário de bens de domínio público do município. A reunião, no gabinete do prefeito Eldon Anschau (PT), contou com a presença também de secretários, vereadores e servidores públicos.

O objetivo desse trabalho foi reunir informações acerca dos bens do município e organizá-las de forma sistematizada, a fim de facilitar o controle desses bens e ainda servir como ferramenta para avaliar os investimen-



Sirlene repassa informações sobre levantamento feito no município

tos realizados e fazer o planejamento de novas ações. Além disso, o inventário visa a atender a uma exigência do Tribunal de Contas do Estado, pela qual os municípios devem manter em dia as informações sobre os seus bens e seus respectivos valores.

Conforme o relatório apre-

sentado pela profissional Sirlene, com o levantamento e atualização das informações foi possível constatar que o município possui R\$ 133.570.477,39 em bens de domínio público. Antes da realização desse trabalho estavam cadastrados no sistema apenas R\$ 1.689.960,85.

Céu Azul elege conselheiros tutelares na próxima sexta

Céu Azul - O CMDCA (Conselho Municipal dos Direitos da Criança e do Adolescente) de Céu Azul realiza nesta sexta-feira eleição de um membro titular e três suplentes do Conselho Tutelar. Atualmente, apenas três funcionários titulares fazem parte do Conselho e, por isso, houve necessidade de eleição antes mesmo do processo unificado marcado para 4 de outubro, para completar o quadro exigido pelo Estatuto da Criança e do Adolescente.

Quatro candidatas disputam o cargo de membro titular: Eunice dos Santos, Rosemere Fer-

reira, Juciane Trevisan e Lucilvania Coghetto. A posse será na próxima semana e o mandato segue até dia 9 de janeiro de 2016. Já pelas eleições unificadas, em outubro, serão escolhidos cinco membros titulares e cinco suplentes para desempenhar a função no período de quatro anos.

A eleição ocorrerá no anfiteatro do Centro Cultural, Social e Esportivo Ivanir Ranzi, no horário das 8h às 17h. Poderão participar da votação todos os eleitores do município a partir dos 16 anos.

●ROMULO GRIGOLI

Espectáculo sexta vai marcar o lançamento da Expo-Rondon

Rondon - Neste ano, o lançamento da Expo-Rondon terá um diferencial planejado para que toda a comunidade possa prestigiar a cerimônia. O evento será na sexta-feira no Centro de Eventos Werner Wanderer. A programação iniciará às 19h30. Depois dos pronunciamentos e lançamento da feira, será feita a apresentação cultural Espectáculo da Cidade, que será um breve histórico da colonização do município, desde 1950.

Mais de 300 artistas pertencentes à Escola de Artes, da Secretaria de Cultura, estarão realizando apresentação de circo, danças folclóricas, ballet, coral, teatro, Orquestra de Sopro, Orquestra de Viola, entre outros, além da par-

ticipação do CTG Tertúlia do Paraná. O espetáculo será semelhante ao apresentado durante a abertura do Fórum de Debate sobre os eventos do município, realizado em 2013. Ele é organizado pela Secretaria de Cultura.

A secretária Carmen Borzatto fala sobre a apresentação, destacando que será uma grande produção. “O Espectáculo da Cidade é uma grande construção da Escola de Artes que envolve todas as oficinas que são desenvolvidas pelo projeto ao longo do ano. Será um evento mais dinâmico, se comparado a primeira apresentação, que foi polido e aprimorado para ser uma apresentação ainda melhor, que com certeza vai encantar o público”.

AS OBRAS QUE PROMOVEM A QUALIDADE DE VIDA QUE O CASCAVELENSE MERECE PRECISAM DO SEU CUIDADO

Cascavel vive um novo momento de sua história. As obras do Programa de Desenvolvimento Integrado (PDI) começam a transformar por completo o espaço urbano e, nesta primeira fase, 7 quilômetros da Avenida Brasil (entre a Rua Martin Afonso de Souza e a Praça da Bíblia) receberão 30 estações em nível para embarque e desembarque, ciclovias, bicicletários e faixas exclusivas para o transporte público. A área central será contemplada ainda com a remodelação da Travessa Padre Champagnat, do entorno da Biblioteca Municipal e do Calçadão da Avenida Brasil.

Enquanto os projetos são executados, pedimos a sua compreensão para os transtornos que podem acontecer próximo da sua casa ou empresa. Valerá a pena alterar um pouco a sua rotina, pois o resultado será surpreendente.

DESCULPE OS TRANSTORNOS ESTAS OBRAS VÃO FACILITAR SUA VIDA

PDI: A CADA OBRA, UM FUTURO MELHOR PRA VOCÊ

OPORTUNIDADE!

Vendo belíssimo sobrado em condomínio fechado no Bairro Canadá, contendo 02 vagas de garagem, lavabo, bwc social, cozinha, lavanderia, churrasqueira, 02 quartos, suíte máster, totalmente mobiliado com móveis executados sob medida de alto padrão.

Contato pelos fones (45) 3266-1334 ou (45) 9922-9190



Feira vende hortaliças a preços acessíveis em S. Terezinha

Santa Terezinha - Após um ano da reabertura para a população, a Feira Municipal segue como excelente opção para a aquisição de produtos saudáveis em Santa Terezinha de Itaipu. Na feira existe uma grande opção em saladas, legumes horti-

frutigranjeiros, além de frangos, embutidos, produtos de panificação, doces, geleias, mel e compotas, tudo isso com preços de 15% a 20% mais baixos em comparação ao mercado convencional. De acordo com o secretário

Paulo Ruppenthal, atualmente 12 produtores participam da feira, colocando grande variedade de produtos da agricultura familiar à disposição nas gôndolas. "O diferencial dos produtos é justamente a sua origem, vêm dire-

to do produtor". Segundo Paulo, a intenção agora é trabalhar na instalação de agroindústrias no município. "Isso fará com que a feira ganhe mais notoriedade com seus produtos que estarão mais competitivos no mercado e nossa popu-

lação terá ainda mais opções de compra", destaca Paulo. A Feira Municipal atende na avenida das Nações, esquina com a rua dos Estudantes, centro. O local está aberto de segunda a sexta-feira das 8h às 12h e das 14h às 18h. No sábado das 8h às 12h.

Equipamentos

Acit aprova aporte de recursos a aeroporto

Entidade entrará com R\$ 300 mil e prefeitura com outros R\$ 700 mil

Toledo - Em assembleia extraordinária, associados e diretores da Acit aprovaram aporte de recursos para a aquisição de equipamentos ao Aeroporto Municipal Luiz Dalcanale Filho. A destinação será de R\$ 300 mil, que será somada aos R\$ 700 mil em recursos públicos que serão aplicados pela prefeitura. O objetivo é recuperar voos comerciais para o município. O debate sobre o investimento passou por três etapas: Conselho Maior, diretoria exe-

cutiva e assembleia de associados. O presidente da Acit, Danilo Gass, ressalta que o momento é histórico e que os associados entenderam o propósito da iniciativa.

Os recursos fazem parte de reserva técnica da entidade. "Temos hoje quase três mil sócios, o que repre-

sentaria investimento de R\$ 100 cada. Contudo, esse dinheiro não será tirado do fluxo de caixa, mas de um fundo que já está contemplado em razão de ações previstas no planejamento da entidade para fazer um investimento estratégico e este momento é agora", disse Danilo.

JÁ INICIADAS
As obras de readequação foram iniciadas em junho, com prazo de conclusão em 90 dias. A Acit fará a aquisição de equipamentos. Está prevista a com-







pra de esteira de bagagens, detector de metal pórtico e manual, equipamento raio-X para a inspeção de bagagem e demais equipamentos para comodidade aos passageiros.



Assembleia com filiados da Associação Comercial e Industrial de Toledo foi uma de três etapas para a liberação do dinheiro

VISÃO ESTRATÉGICA

Os associados da Acit foram unânimes em concordar que o investimento está dentro de uma visão estratégica, fundamental para contribuir com o desenvolvimento do município e da microrregião. "O momento é importante para o desenvolvimento de Toledo, que sempre teve lideranças determinadas e batalhadoras, com visão de futuro", diz Edson Carullo. "Reativar o aeroporto para voos comerciais é estratégico para o município e a Acit não poderia deixar de opinar e de contribuir.", afirma Éder Carpinê. Para o empresário Wolmir Ficagna, o investimento ajudará a atrair investimentos. A falta de logística de transporte aéreo tem limitado investimentos e o crescimento em todos os setores. Essa decisão é acertadíssima", garante ele.

 <p>Novo Ka+ SE 1.5L Flex 2015 (cat. ZFCFS)</p> <p>A PARTIR DE 45.190 À VISTA</p> <p>ENTRADA DE 27.114</p> <p>TAXA ZERO E SALDO EM 30x de 642</p> <p>TAXA 0,39% E SALDO EM 36x de 574</p>	 <p>Novo Focus Sedan S 2.0L PowerShift Flex 2015 (cat. RCM5)</p> <p>A PARTIR DE 77.900 À VISTA</p> <p>ENTRADA DE 46.740</p> <p>TAXA ZERO E SALDO EM 36x de 908</p> <p>TAXA 0,69% E SALDO EM 48x de 804</p>
 <p>Novo EcoSport FreeStyle 1.6L Flex 2015 (cat. EFAS)</p> <p>A PARTIR DE 71.900 À VISTA</p> <p>ENTRADA DE 43.140</p> <p>TAXA ZERO E SALDO EM 36x de 840</p> <p>TAXA 0,69% E SALDO EM 48x de 743</p>	 <p>Nova Ranger XLS 2.5L CD 4x2 Flex 2015 (cat. JRC5)</p> <p>A PARTIR DE 100.500 À VISTA</p> <p>ENTRADA DE 60.300</p> <p>TAXA ZERO E SALDO EM 18x de 2.324</p> <p>TAXA 0,90% E SALDO EM 36x de 1.370</p>
 <p>Novo Fusion Titanium 2.0L EcoBoost 2015 (cat. UNAS)</p> <p>A PARTIR DE 121.000 À VISTA</p> <p>ENTRADA DE 72.600</p> <p>TAXA ZERO E SALDO EM 24x de 2.098</p> <p>TAXA 0,70% E SALDO EM 36x de 1.564</p>	 <p>Novo Focus Hatch S 1.6L Flex 2015 (cat. QAN5)</p> <p>A PARTIR DE 69.900 À VISTA</p> <p>ENTRADA DE 41.940</p> <p>TAXA ZERO E SALDO EM 36x de 817</p> <p>TAXA 0,69% E SALDO EM 48x de 723</p>
 <p>New Fiesta Sedan SE 1.6L Flex 2015 (cat. BCR5)</p> <p>A PARTIR DE 55.790 À VISTA</p> <p>ENTRADA DE 33.474</p> <p>TAXA 0,70% E SALDO EM 36x de 745</p>	

Preços e condições de financiamento válidos até 30/6/2015. Novo KA+ SE 1.5L Flex 2015 (cat. ZFCFS) a partir de R\$ 45.190,00 à vista ou financiado com taxa de 0,00% a.m. e 0,00% a.a., 60% de entrada (R\$ 27.114,00) e saldo em 30 parcelas de R\$ 642,00, na modalidade CDC, com 30 dias de carência para pagamento da 1ª parcela, incluindo tarifas, custos e impostos (IOF). Valor total a prazo de R\$ 46.374,00. Custo Efetivo Total (CET), calculado na data de 6/5/2015 a partir de 0,36% a.m. e 4,43% a.a., por meio do Programa Ford Credit, ou financiado com taxa de 0,39% a.m. e 4,68% a.a., 60% de entrada (R\$ 27.114,00) e saldo em 36 parcelas de R\$ 574,00, na modalidade CDC, com 30 dias de carência para pagamento da 1ª parcela, incluindo tarifas, custos e impostos (IOF). Valor total a prazo de R\$ 47.778,00. Custo Efetivo Total (CET), calculado na data de 12/5/2015 a partir de 1,22% a.m. e 14,64% a.a., por meio do Programa Ford Credit. Novo EcoSport FreeStyle 1.6L Flex 2015 (cat. EFAS) a partir de R\$ 71.900,00 à vista ou financiado com taxa de 0,00% a.m. e 0,00% a.a., 60% de entrada (R\$ 43.140,00) e saldo em 36 parcelas de R\$ 840,00, na modalidade CDC, com 30 dias de carência para pagamento da 1ª parcela, incluindo tarifas, custos e impostos (IOF). Valor total a prazo de R\$ 78.804,00. Custo Efetivo Total (CET), calculado na data de 4/5/2015 a partir de 0,25% a.m. e 3,09% a.a., por meio do Programa Ford Credit, ou financiado com taxa de 0,69% a.m. e 8,28% a.a., 60% de entrada (R\$ 43.140,00) e saldo em 48 parcelas de R\$ 743,00, na modalidade CDC, com 30 dias de carência para pagamento da 1ª parcela, incluindo tarifas, custos e impostos (IOF). Valor total a prazo de R\$ 78.804,00. Custo Efetivo Total (CET), calculado na data de 12/5/2015 a partir de 1,39% a.m. e 16,68% a.a., por meio do Programa Ford Credit. Novo Focus Sedan S 2.0L PowerShift Flex 2015 (cat. RCM5) a partir de R\$ 77.900,00 à vista ou financiado com taxa de 0,00% a.m. e 0,00% a.a., 60% de entrada (R\$ 46.740,00) e saldo em 36 parcelas de R\$ 908,00, na modalidade CDC, com 30 dias de carência para pagamento da 1ª parcela, incluindo tarifas, custos e impostos (IOF). Valor total a prazo de R\$ 79.428,00. Custo Efetivo Total (CET), calculado na data de 4/5/2015 a partir de 0,25% a.m. e 3,03% a.a., por meio do Programa Ford Credit; ou financiado com taxa de 0,69% a.m. e 8,28% a.a., 60% de entrada (R\$ 46.740,00) e saldo em 48 parcelas de R\$ 804,00, na modalidade CDC, com 30 dias de carência para pagamento da 1ª parcela, incluindo tarifas, custos e impostos (IOF). Valor total a prazo de R\$ 85.332,00. Custo Efetivo Total (CET), calculado na data de 12/5/2015 a partir de 1,39% a.m. e 16,68% a.a., por meio do Programa Ford Credit. Nova Ranger XLS 2.5L CD 4x2 Flex 2015 (cat. JRC5) a partir de R\$ 100.500,00 à vista ou financiado com taxa de 0,00% a.m. e 0,00% a.a., 60% de entrada (R\$ 60.300,00) e saldo em 18 parcelas de R\$ 2.324,00, na modalidade CDC, com 30 dias de carência para pagamento da 1ª parcela, incluindo tarifas, custos e impostos (IOF). Valor total a prazo de R\$ 102.132,00. Custo Efetivo Total (CET), calculado na data de 12/5/2015 a partir de 0,41% a.m. e 5,03% a.a., por meio do Programa Ford Credit; ou financiado com taxa de 0,90% a.m. e 10,8% a.a., 60% de entrada (R\$ 60.300,00) e saldo em 36 parcelas de R\$ 1.370,00, na modalidade CDC, com 30 dias de carência para pagamento da 1ª parcela, incluindo tarifas, custos e impostos (IOF). Valor total a prazo de R\$ 109.620,00. Custo Efetivo Total (CET), calculado na data de 12/5/2015 a partir de 1,39% a.m. e 16,68% a.a., por meio do Programa Ford Credit. Novo Fusion Titanium 2.0L EcoBoost 2015 (cat. UNAS) a partir de R\$ 121.000,00 à vista ou financiado com taxa de 0,00% a.m. e 0,00% a.a., 60% de entrada (R\$ 72.600,00) e saldo em 24 parcelas de R\$ 2.098,00, na modalidade CDC, com 30 dias de carência para pagamento da 1ª parcela, incluindo tarifas, custos e impostos (IOF). Valor total a prazo de R\$ 122.952,00. Custo Efetivo Total (CET), calculado na data de 5/6/2015 a partir de 0,30% a.m. e 3,70% a.a., por meio do Programa Ford Credit; ou financiado com taxa de 0,70% a.m. e 8,40% a.a., 60% de entrada (R\$ 72.600,00) e saldo em 36 parcelas de R\$ 1.564,00, na modalidade CDC, com 30 dias de carência para pagamento da 1ª parcela, incluindo tarifas, custos e impostos (IOF). Valor total a prazo de R\$ 128.904,00. Custo Efetivo Total (CET), calculado na data de 5/6/2015 a partir de 1,39% a.m. e 16,68% a.a., por meio do Programa Ford Credit. Novo Focus Hatch S 1.6L Flex 2015 (cat. QAN5) a partir de R\$ 69.900,00 à vista ou financiado com taxa de 0,00% a.m. e 0,00% a.a., 60% de entrada (R\$ 41.940,00) e saldo em 36 parcelas de R\$ 817,00, na modalidade CDC, com 30 dias de carência para pagamento da 1ª parcela, incluindo tarifas, custos e impostos (IOF). Valor total a prazo de R\$ 71.352,00. Custo Efetivo Total (CET), calculado na data de 4/5/2015 a partir de 0,26% a.m. e 3,20% a.a., por meio do Programa Ford Credit; ou financiado com taxa de 0,69% a.m. e 8,28% a.a., 60% de entrada (R\$ 41.940,00) e saldo em 48 parcelas de R\$ 723,00, na modalidade CDC, com 30 dias de carência para pagamento da 1ª parcela, incluindo tarifas, custos e impostos (IOF). Valor total a prazo de R\$ 76.644,00. Custo Efetivo Total (CET), calculado na data de 12/5/2015 a partir de 1,39% a.m. e 16,68% a.a., por meio do Programa Ford Credit; ou financiado com taxa de 0,69% a.m. e 8,28% a.a., 60% de entrada (R\$ 46.740,00) e saldo em 36 parcelas de R\$ 908,00, na modalidade CDC, com 30 dias de carência para pagamento da 1ª parcela, incluindo tarifas, custos e impostos (IOF). Valor total a prazo de R\$ 76.644,00. Custo Efetivo Total (CET), calculado na data de 12/5/2015 a partir de 1,39% a.m. e 16,68% a.a., por meio do Programa Ford Credit. New Fiesta Sedan SE 1.6L Flex 2015 (cat. BCR5) a partir de R\$ 55.790,00 à vista ou financiado com taxa de 0,00% a.m. e 0,00% a.a., 60% de entrada (R\$ 33.474,00) e saldo em 36 parcelas de R\$ 745,00, na modalidade CDC, com 30 dias de carência para pagamento da 1ª parcela, incluindo tarifas, custos e impostos (IOF). Valor total a prazo de R\$ 69.900,00 à vista ou financiado com taxa de 0,00% a.m. e 0,00% a.a., 60% de entrada (R\$ 33.474,00) e saldo em 36 parcelas de R\$ 745,00, na modalidade CDC, com 30 dias de carência para pagamento da 1ª parcela, incluindo tarifas, custos e impostos (IOF). Valor total a prazo de R\$ 69.900,00 à vista ou financiado com taxa de 0,00% a.m. e 0,00% a.a., 60% de entrada (R\$ 33.474,00) e saldo em 36 parcelas de R\$ 745,00, na modalidade CDC, com 30 dias de carência para pagamento da 1ª parcela, incluindo tarifas, custos e impostos (IOF). Valor total a prazo de R\$ 69.900,00 à vista ou financiado com taxa de 0,00% a.m. e 0,00% a.a., 60% de entrada (R\$ 33.474,00) e saldo em 36 parcelas de R\$ 745,00, na modalidade CDC, com 30 dias de carência para pagamento da 1ª parcela, incluindo tarifas, custos e impostos (IOF). Valor total a prazo de R\$ 69.900,00 à vista ou financiado com taxa de 0,00% a.m. e 0,00% a.a., 60% de entrada (R\$ 33.474,00) e saldo em 36 parcelas de R\$ 745,00, na modalidade CDC, com 30 dias de carência para pagamento da 1ª parcela, incluindo tarifas, custos e impostos (IOF). Valor total a prazo de R\$ 69.900,00 à vista ou financiado com taxa de 0,00% a.m. e 0,00% a.a., 60% de entrada (R\$ 33.474,00) e saldo em 36 parcelas de R\$ 745,00, na modalidade CDC, com 30 dias de carência para pagamento da 1ª parcela, incluindo tarifas, custos e impostos (IOF). Valor total a prazo de R\$ 69.900,00 à vista ou financiado com taxa de 0,00% a.m. e 0,00% a.a., 60% de entrada (R\$ 33.474,00) e saldo em 36 parcelas de R\$ 745,00, na modalidade CDC, com 30 dias de carência para pagamento da 1ª parcela, incluindo tarifas, custos e impostos (IOF). Valor total a prazo de R\$ 69.900,00 à vista ou financiado com taxa de 0,00% a.m. e 0,00% a.a., 60% de entrada (R\$ 33.474,00) e saldo em 36 parcelas de R\$ 745,00, na modalidade CDC, com 30 dias de carência para pagamento da 1ª parcela, incluindo tarifas, custos e impostos (IOF). Valor total a prazo de R\$ 69.900,00 à vista ou financiado com taxa de 0,00% a.m. e 0,00% a.a., 60% de entrada (R\$ 33.474,00) e saldo em 36 parcelas de R\$ 745,00, na modalidade CDC, com 30 dias de carência para pagamento da 1ª parcela, incluindo tarifas, custos e impostos (IOF). Valor total a prazo de R\$ 69.900,00 à vista ou financiado com taxa de 0,00% a.m. e 0,00% a.a., 60% de entrada (R\$ 33.474,00) e saldo em 36 parcelas de R\$ 745,00, na modalidade CDC, com 30 dias de carência para pagamento da 1ª parcela, incluindo tarifas, custos e impostos (IOF). Valor total a prazo de R\$ 69.900,00 à vista ou financiado com taxa de 0,00% a.m. e 0,00% a.a., 60% de entrada (R\$ 33.474,00) e saldo em 36 parcelas de R\$ 745,00, na modalidade CDC, com 30 dias de carência para pagamento da 1ª parcela, incluindo tarifas, custos e impostos (IOF). Valor total a prazo de R\$ 69.900,00 à vista ou financiado com taxa de 0,00% a.m. e 0,00% a.a., 60% de entrada (R\$ 33.474,00) e saldo em 36 parcelas de R\$ 745,00, na modalidade CDC, com 30 dias de carência para pagamento da 1ª parcela, incluindo tarifas, custos e impostos (IOF). Valor total a prazo de R\$ 69.900,00 à vista ou financiado com taxa de 0,00% a.m. e 0,00% a.a., 60% de entrada (R\$ 33.474,00) e saldo em 36 parcelas de R\$ 745,00, na modalidade CDC, com 30 dias de carência para pagamento da 1ª parcela, incluindo tarifas, custos e impostos (IOF). Valor total a prazo de R\$ 69.900,00 à vista ou financiado com taxa de 0,00% a.m. e 0,00% a.a., 60% de entrada (R\$ 33.474,00) e saldo em 36 parcelas de R\$ 745,00, na modalidade CDC, com 30 dias de carência para pagamento da 1ª parcela, incluindo tarifas, custos e impostos (IOF). Valor total a prazo de R\$ 69.900,00 à vista ou financiado com taxa de 0,00% a.m. e 0,00% a.a., 60% de entrada (R\$ 33.474,00) e saldo em 36 parcelas de R\$ 745,00, na modalidade CDC, com 30 dias de carência para pagamento da 1ª parcela, incluindo tarifas, custos e impostos (IOF). Valor total a prazo de R\$ 69.900,00 à vista ou financiado com taxa de 0,00% a.m. e 0,00% a.a., 60% de entrada (R\$ 33.474,00) e saldo em 36 parcelas de R\$ 745,00, na modalidade CDC, com 30 dias de carência para pagamento da 1ª parcela, incluindo tarifas, custos e impostos (IOF). Valor total a prazo de R\$ 69.900,00 à vista ou financiado com taxa de 0,00% a.m. e 0,00% a.a., 60% de entrada (R\$ 33.474,00) e saldo em 36 parcelas de R\$ 745,00, na modalidade CDC, com 30 dias de carência para pagamento da 1ª parcela, incluindo tarifas, custos e impostos (IOF). Valor total a prazo de R\$ 69.900,00 à vista ou financiado com taxa de 0,00% a.m. e 0,00% a.a., 60% de entrada (R\$ 33.474,00) e saldo em 36 parcelas de R\$ 745,00, na modalidade CDC, com 30 dias de carência para pagamento da 1ª parcela, incluindo tarifas, custos e impostos (IOF). Valor total a prazo de R\$ 69.900,00 à vista ou financiado com taxa de 0,00% a.m. e 0,00% a.a., 60% de entrada (R\$ 33.474,00) e saldo em 36 parcelas de R\$ 745,00, na modalidade CDC, com 30 dias de carência para pagamento da 1ª parcela, incluindo tarifas, custos e impostos (IOF). Valor total a prazo de R\$ 69.900,00 à vista ou financiado com taxa de 0,00% a.m. e 0,00% a.a., 60% de entrada (R\$ 33.474,00) e saldo em 36 parcelas de R\$ 745,00, na modalidade CDC, com 30 dias de carência para pagamento da 1ª parcela, incluindo tarifas, custos e impostos (IOF). Valor total a prazo de R\$ 69.900,00 à vista ou financiado com taxa de 0,00% a.m. e 0,00% a.a., 60% de entrada (R\$ 33.474,00) e saldo em 36 parcelas de R\$ 745,00, na modalidade CDC, com 30 dias de carência para pagamento da 1ª parcela, incluindo tarifas, custos e impostos (IOF). Valor total a prazo de R\$ 69.900,00 à vista ou financiado com taxa de 0,00% a.m. e 0,00% a.a., 60% de entrada (R\$ 33.474,00) e saldo em 36 parcelas de R\$ 745,00, na modalidade CDC, com 30 dias de carência para pagamento da 1ª parcela, incluindo tarifas, custos e impostos (IOF). Valor total a prazo de R\$ 69.900,00 à vista ou financiado com taxa de 0,00% a.m. e 0,00% a.a., 60% de entrada (R\$ 33.474,00) e saldo em 36 parcelas de R\$ 745,00, na modalidade CDC, com 30 dias de carência para pagamento da 1ª parcela, incluindo tarifas, custos e impostos (IOF). Valor total a prazo de R\$ 69.900,00 à vista ou financiado com taxa de 0,00% a.m. e 0,00% a.a., 60% de entrada (R\$ 33.474,00) e saldo em 36 parcelas de R\$ 745,00, na modalidade CDC, com 30 dias de carência para pagamento da 1ª parcela, incluindo tarifas, custos e impostos (IOF). Valor total a prazo de R\$ 69.900,00 à vista ou financiado com taxa de 0,00% a.m. e 0,00% a.a., 60% de entrada (R\$ 33.474,00) e saldo em 36 parcelas de R\$ 745,00, na modalidade CDC, com 30 dias de carência para pagamento da 1ª parcela, incluindo tarifas, custos e impostos (IOF). Valor total a prazo de R\$ 69.900,00 à vista ou financiado com taxa de 0,00% a.m. e 0,00% a.a., 60% de entrada (R\$ 33.474,00) e saldo em 36 parcelas de R\$ 745,00, na modalidade CDC, com 30 dias de carência para pagamento da 1ª parcela, incluindo tarifas, custos e impostos (IOF). Valor total a prazo de R\$ 69.900,00 à vista ou financiado com taxa de 0,00% a.m. e 0,00% a.a., 60% de entrada (R\$ 33.474,00) e saldo em 36 parcelas de R\$ 745,00, na modalidade CDC, com 30 dias de carência para pagamento da 1ª parcela, incluindo tarifas, custos e impostos (IOF). Valor total a prazo de R\$ 69.900,00 à vista ou financiado com taxa de 0,00% a.m. e 0,00% a.a., 60% de entrada (R\$ 33.474,00) e saldo em 36 parcelas de R\$ 745,00, na modalidade CDC, com 30 dias de carência para pagamento da 1ª parcela, incluindo tarifas, custos e impostos (IOF). Valor total a prazo de R\$ 69.900,00 à vista ou financiado com taxa de 0,00% a.m. e 0,00% a.a., 60% de entrada (R\$ 33.474,00) e saldo em 36 parcelas de R\$ 745,00, na modalidade CDC, com 30 dias de carência para pagamento da 1ª parcela, incluindo tarifas, custos e impostos (IOF). Valor total a prazo de R\$ 69.900,00 à vista ou financiado com taxa de 0,00% a.m. e 0,00% a.a., 60% de entrada (R\$ 33.474,00) e saldo em 36 parcelas de R\$ 745,00, na modalidade CDC, com 30 dias de carência para pagamento da 1ª parcela, incluindo tarifas, custos e impostos (IOF). Valor total a prazo de R\$ 69.900,00 à vista ou financiado com taxa de 0,00% a.m. e 0,00% a.a., 60% de entrada (R\$ 33.474,00) e saldo em 36 parcelas de R\$ 745,00, na modalidade CDC, com 30 dias de carência para pagamento da 1ª parcela, incluindo tarifas, custos e impostos (IOF). Valor total a prazo de R\$ 69.900,00 à vista ou financiado com taxa de 0,00% a.m. e 0,00% a.a., 60% de entrada (R\$ 33.474,00) e saldo em 36 parcelas de R\$ 745,00, na modalidade CDC, com 30 dias de carência para pagamento da 1ª parcela, incluindo tarifas, custos e impostos (IOF). Valor total a prazo de R\$ 69.900,00 à vista ou financiado com taxa de 0,00% a.m. e 0,00% a.a., 60% de entrada (R\$ 33.474,00) e saldo em 36 parcelas de R\$ 745,00, na modalidade CDC, com 30 dias de carência para pagamento da 1ª parcela, incluindo tarifas, custos e impostos (IOF). Valor total a prazo de R\$ 69.900,00 à vista ou financiado com taxa de 0,00% a.m. e 0,00% a.a., 60% de entrada (R\$ 33.474,00) e saldo em 36 parcelas de R\$ 745,00, na modalidade CDC, com 30 dias de carência para pagamento da 1ª parcela, incluindo tarifas, custos e impostos (IOF). Valor total a prazo de R\$ 69.900,00 à vista ou financiado com taxa de 0,00% a.m. e 0,00% a.a., 60% de entrada (R\$ 33.474,00) e saldo em 36 parcelas de R\$ 745,00, na modalidade CDC, com 30 dias de carência para pagamento da 1ª parcela, incluindo tarifas, custos e impostos (IOF). Valor total a prazo de R\$ 69.900,00 à vista ou financiado com taxa de 0,00% a.m. e 0,00% a.a., 60% de entrada (R\$ 33.474,00) e saldo em 36 parcelas de R\$ 745,00, na modalidade CDC, com 30 dias de carência para pagamento da 1ª parcela, incluindo tarifas, custos e impostos (IOF). Valor total a prazo de R\$ 69.900,00 à vista ou financiado com taxa de 0,00% a.m. e 0,00% a.a., 60% de entrada (R\$ 33.474,00) e saldo em 36 parcelas de R\$ 745,00, na modalidade CDC, com 30 dias de carência para pagamento da 1ª parcela, incluindo tarifas, custos e impostos (IOF). Valor total a prazo de R\$ 69.900,00 à vista ou financiado com taxa de 0,00% a.m. e 0,00% a.a., 60% de entrada (R\$ 33.474,00) e saldo em 36 parcelas de R\$ 745,00, na modalidade CDC, com 30 dias de carência para pagamento da 1ª parcela, incluindo tarifas, custos e impostos (IOF). Valor total a prazo de R\$ 69.900,00 à vista ou financiado com taxa de 0,00% a.m. e 0,00% a.a., 60% de entrada (R\$ 33.474,00) e saldo em 36 parcelas de R\$ 745,00, na modalidade CDC, com 30 dias de carência para pagamento da 1ª parcela, incluindo tarifas, custos e impostos (IOF). Valor total a prazo de R\$ 69.900,00 à vista ou financiado com taxa de 0,00% a.m. e 0,00% a.a., 60% de entrada (R\$ 33.474,00) e saldo em 36 parcelas de R\$ 745,00, na modalidade CDC, com 30 dias de carência para pagamento da 1ª parcela, incluindo tarifas, custos e impostos (IOF). Valor total a prazo de R\$ 69.900,00 à vista ou financiado com taxa de 0,00% a.m. e 0,00% a.a., 60% de entrada (R\$ 33.474,00) e saldo em 36 parcelas de R\$ 745,00, na modalidade CDC, com 30 dias de carência para pagamento da 1ª parcela, incluindo tarifas, custos e impostos (IOF). Valor total a prazo de R\$ 69.900,00 à vista ou financiado com taxa de 0,00% a.m. e 0,00% a.a., 60% de entrada (R\$ 33.474,00) e saldo em 36 parcelas de R\$ 745,00, na modalidade CDC, com 30 dias de carência para pagamento da 1ª parcela, incluindo tarifas, custos e impostos (IOF). Valor total a prazo de R\$ 69.900,00 à vista ou financiado com taxa de 0,00% a.m. e 0,00% a.a., 60% de entrada (R\$ 33.474,00) e saldo em 36 parcelas de R\$ 745,00, na modalidade CDC, com 30 dias de carência para pagamento da 1ª parcela, incluindo tarifas, custos e impostos (IOF). Valor total a prazo de R\$ 69.900,00 à vista ou financiado com taxa de 0,00% a.m. e 0,00% a.a., 60% de entrada (R\$ 33.474,00) e saldo em 36 parcelas de R\$ 745,00, na modalidade CDC, com 30 dias de carência para pagamento da 1ª parcela, incluindo tarifas, custos e impostos (IOF). Valor total a prazo de R\$ 69.900,00 à vista ou financiado com taxa de 0,00% a.m. e 0,00% a.a., 60% de entrada (R\$ 33.474,00) e saldo em 36 parcelas de R\$ 745,00, na modalidade CDC, com 30 dias de carência para pagamento da 1ª parcela, incluindo tarifas, custos e impostos (IOF). Valor total a prazo de R\$ 69.900,00 à vista ou financiado com taxa de 0,00% a.m. e 0,00% a.a., 60% de entrada (R\$ 33.474,00) e saldo em 36 parcelas de R\$ 745,00, na modalidade CDC, com 30 dias de carência para pagamento da 1ª parcela, incluindo tarifas, custos e impostos (IOF). Valor total a prazo de R\$ 69.900,00 à vista ou financiado com taxa de 0,00% a.m. e 0,00% a.a., 60% de entrada (R\$ 33.474,00) e saldo em 36 parcelas de R\$ 745,00, na modalidade CDC, com 30 dias de carência para pagamento da 1ª parcela, incluindo tarifas, custos e impostos (IOF). Valor total a prazo de R\$ 69.900,00 à vista ou financiado com taxa de 0,00% a.m. e 0,00% a.a., 60% de entrada (R\$ 33.474,00) e saldo em 36 parcelas de R\$ 745,00, na modalidade CDC, com 30 dias de carência para pagamento da 1ª parcela, incluindo tarifas, custos e impostos (IOF). Valor total a prazo de R\$ 69.900,00 à vista ou financiado com taxa de 0,00% a.m. e 0,00% a.a., 60% de entrada (R\$ 33.474,00) e saldo em 36 parcelas de R\$ 745,00, na modalidade CDC, com 30 dias de carência para pagamento da 1ª parcela, incluindo tarifas, custos e impostos (IOF). Valor total a prazo de R\$ 69.900,00 à vista ou financiado com taxa de 0,00% a.m. e 0,00% a.a., 60% de entrada (R\$ 33.474,00) e saldo em 36 parcelas de R\$ 745,00, na modalidade CDC, com 30 dias de carência para pagamento da 1ª parcela, incluindo tarifas, custos e impostos (IOF). Valor total a prazo de R\$ 69.900,00 à vista ou financiado com taxa de 0,00% a.m. e 0,00% a.a., 60% de entrada (R\$ 33.474,00) e saldo em 36 parcelas de R\$ 745,00, na modalidade CDC, com 30 dias de carência para pagamento da 1ª parcela, incluindo tarifas, custos e impostos (IOF). Valor total a prazo de R\$ 69.900,00 à vista ou financiado com taxa de 0,00% a.m. e 0,00% a.a., 60% de entrada (R\$ 33.474,00) e saldo em 36 parcelas de R\$ 745,00, na modalidade CDC, com 30 dias de carência para pagamento da 1ª parcela, incluindo tarifas, custos e impostos (IOF). Valor total a prazo de R\$ 69.900,00 à vista ou financiado com taxa de 0,00% a.m. e 0,00% a.a., 60% de entrada (R\$ 33.474,00) e saldo em 36 parcelas de R\$ 745,00, na modalidade CDC, com 30 dias de carência para pagamento da 1ª parcela, incluindo tarifas, custos e impostos (IOF). Valor total a prazo de R\$ 69.900,00 à vista ou financiado com taxa de 0,00% a.m. e 0,00% a.a., 60% de entrada (R\$ 33.474,00) e saldo em 36 parcelas de R\$ 745,00, na modalidade CDC, com 30 dias de carência para pagamento da 1ª parcela, incluindo tarifas, custos e impostos (IOF). Valor total a prazo de R\$ 69.900,00 à vista ou financiado com taxa de 0,00% a.m. e 0,00% a.a., 60% de entrada (R\$ 33.474,00) e saldo em 36 parcelas de R\$ 745,00, na modalidade CDC, com 30 dias de carência para pagamento da 1ª parcela, incluindo tarifas, custos e impostos (IOF). Valor total a prazo de R\$ 69.900,00 à vista ou financiado com taxa de 0,00% a.m. e 0,00% a.a., 60% de entrada (R\$ 33.474,00) e saldo em 36 parcelas de R\$ 745,00, na modalidade CDC, com 30 dias de carência para pagamento da 1ª parcela, incluindo tarifas, custos e impostos (IOF). Valor total a prazo de R\$ 69.900,00 à vista ou financiado com taxa de 0,00% a.m. e 0,00% a.a., 60% de entrada (R\$ 33.474,00) e saldo em 36 parcelas de R\$ 745,00, na modalidade CDC, com 30 dias de carência para pagamento da 1ª parcela, incluindo tarifas, custos e impostos (IOF). Valor total a prazo de R\$ 69.900,00 à vista ou financiado com taxa de 0,00% a.m. e 0,00% a.a., 60% de entrada (R\$ 33.474,00) e saldo em 36 parcelas de R\$ 745,00, na modalidade CDC, com 30 dias de carência para pagamento da 1ª parcela, incluindo tarifas, custos e impostos (IOF). Valor total a prazo de R\$ 69.900,00 à vista ou financiado com taxa de 0,00% a.m. e 0,00% a.a., 60% de entrada (R\$ 33.474,00) e saldo em 36 parcelas de R\$ 745,00, na modalidade CDC, com 30 dias de carência para pagamento da 1ª parcela, incluindo tarifas, custos e impostos (IOF). Valor total a prazo de R\$ 69.900,00 à vista ou financiado com taxa de 0,00% a.m. e 0,00% a.a., 60% de entrada (R\$ 33.474,00) e saldo em 36 parcelas de R\$ 745,00, na modalidade CDC, com 30 dias de carência para pagamento da 1ª parcela, incluindo tarifas, custos e impostos (IOF). Valor total a prazo de R\$ 69.900,00 à vista ou financiado com taxa de 0,00% a.m. e 0,00% a



Tráfico de drogas

Um rapaz de 25 anos foi preso quando saía de um terreno baldio na Rua das Pombas, no Bairro Brasília, em Cascavel, com 20 gramas de maconha. No lote em que ele estava foram encontrados outros 580 gramas, divididos em 17 papélotes. E em sua casa foi apreendida uma pistola 9 milímetros municada.

Assalto em Cascavel

Um casal foi vítima de um assalto na tarde de ontem na Avenida JK, no Bairro Alto Alegre, em Cascavel. Segundo a polícia, o homem estava em uma caminhoneta Kia Sorento aguardando a mulher, que fazia compras em um atacado, quando dois bandidos armados o renderam. Os ladrões fugiram com o veículo, que foi recuperado mais tarde.

Audiência

Mãe e amiga acusadas de matar menina são ouvidas

Cascavel – As duas mulheres acusadas de matar, em março do ano passado, a menina Maria Clara Zortea Ramalho, foram ouvidas ontem pela Justiça. Giulia Albuquerque e Vanessa Aparecida Ramos do Nascimento foram levadas ao Fórum de Cascavel para a primeira audiência de instrução do processo.

O caso segue em segredo de justiça e causou grande comoção popular quando o corpo da criança, de apenas seis anos, foi encontrado em uma mata de uma propriedade particular localizada entre os municípios de Cascavel e Santa Tereza do Oeste.

Vanessa, mãe da menina, foi diagnosticada com esquizofre-

nia depois de um exame realizado no Complexo Médico Penal em Piraquara, na Região Metropolitana de Curitiba.

Segundo o processo, Giulia foi morar na casa de Vanessa e, poucos meses depois, começou a agredir a criança fisicamente alegando que a menina precisava sofrer certos tipos de punição para se purificar das “coisas erradas” que fazia.

No início de março, em um ritual satânico, Maria Clara foi brutalmente agredida e depois colocada no porta-malas de um carro até que seu corpo fosse “purificado”.

Cerca de oito horas depois ela foi retirada já sem vida do carro e seu corpo deixado um dia sobre a cama da mãe an-



Criança foi enterrada em meio a uma mata localizada em uma propriedade particular

tes de ser enterrado por Giulia e Vanessa.

A morte só foi descoberta depois que o pai da menina resolveu procurar a polícia

dizendo que desde fevereiro a criança não era mais vista, nem frequentava a escola.

• TISSIANE MERLAK

Seminário vai debater consumo de entorpecentes

Toledo – Acontecerá no próximo dia 26, a partir das 8h, no Teatro Municipal de Toledo, o I Seminário Regional Sobre Drogas. Desenvolvido pelo Ciscopar (Consórcio Intermunicipal de Saúde Costa Oeste do Paraná) em parceria com a Prefeitura de Toledo, Uniãoeste, Comad (Conselho Municipal Sobre Drogas) e 20ª Regional de Saúde, o evento tem como finalidade dialogar sobre o tema, conhecer as substâncias psicoativas e seus tratamentos e discutir a abordagem correta para a redução de danos.

As inscrições são gratuitas e podem ser feitas através do site: www.toledo.pr.gov.br/portal/conselho-municipal-sobre-drogas.

→ Celulares

Curitiba - O ministro Dias Toffoli, do STF (Supremo Tribunal Federal), concedeu liminar suspendendo a lei estadual do Paraná que previa a instalação obrigatória de bloqueadores de sinal de telefonia em presídios. O pedido foi feito pela Acel (Associação Nacional das Operadoras de Celular).

A liminar foi concedida, segundo o ministro, porque a lei poderia ocasionar multa de até R\$ 1 milhão por presídio não equipado.

Número de presos dobrou no País em dez anos

Brasília – Um levantamento publicado ontem aponta que o Brasil conta com mais de 615 mil presos no sistema penitenciário. De acordo com o balanço divulgado pelo portal G1, seriam necessárias mais 244 mil vagas em todo País. Desse total, 39% são presos provisórios, que aguardam julgamento.

Os dados obtidos pelo portal foram fornecidos pelos governos dos 26 Estados e do

Distrito Federal e são referentes a maio de 2015. A média de superlotação é de 66% no Brasil, mas em Pernambuco alcança impressionantes 184%. No Paraná a superlotação é de 30,5%, com 29.284 presos em um sistema penal que comporta 22.440.

O levantamento mostra que nos últimos dez anos dobrou o número de presos no sistema carcerário, ante um aumento populacional de apenas

10%. Em 2005, a população carcerária era formada por 300 mil pessoas.

O “boom” de presidiários tem feito com que a maioria dos Estados abra mais vagas, ampliando ou construindo novas unidades. Em pouco mais de um ano foram acrescentados ao sistema 8 mil lugares – insuficientes, no entanto, para a nova demanda, de 52 mil presos. Há atualmente 371 mil vagas no sistema.

panorama policial

Acidente em Missal

Três pessoas ficaram feridas na tarde de ontem ao se envolverem em um acidente na PR-495, perto do distrito de Portão Ocoy, em Missal. O motorista do veículo, um C4 Pallas com placas de Itaipulândia, disse que seguia rumo a Medianeira quando outro carro que trafegava no sentido oposto invadiu a pista contrária. Ao desviar, ele perdeu o controle da direção, saiu da pista e capotou o veículo. Juneri Antunes teve ferimentos leves e as duas passageiras, Ladi Laura Schmidt e Lenir Schmidt, sofreram algumas fraturas.

Cigarros

Um Astra com placas de Quatro Barras, na Região Metropolitana de Curitiba, foi apreendido pela PRF em Céu Azul na madrugada de ontem. O motorista desobedeceu à ordem de parada e, na fuga, perdeu o controle da direção e acabou capotando o veículo, que estava lotado e cigarros contrabandeados do Paraguai.

Medicamentos

Policiais do BPFron apreenderam em Foz do Iguaçu grande quantidade de medicamentos contrabandeados. Eles faziam patrulhamento no Bairro Vila Portes quando avistaram um homem circulando em uma trilha, em meio à mata localizada às margens da barranca do lago de Itaipu. Ao avistar os policiais, o homem abandonou uma sacola contendo 2.500 comprimidos de estimulante sexual e ampolas de anabolizantes e fugiu.

Pedofilia

Um instrutor de taekwondo foi preso acusado de pedofilia e abuso sexual em Cambé, no Norte do Estado. Os crimes teriam sido cometidos contra crianças quando ele ainda tinha 17 anos. Segundo a denúncia, o instrutor agia contra os alunos em uma academia de artes marciais da qual era sócio com o irmão. Pelo menos seis crianças com idade entre sete e dez anos, além de um menino de 14, teriam sido vítimas do professor, que usava um quarto anexo à academia para praticar os abusos.



DEIXAR VOCÊ TRANQUILO... A NOSSA ESPECIALIDADE.

Serviços Especiais
Segurança Patrimonial
Segurança Eletrônica
Segurança Pessoal

45 3222-5888

www.embrasilseguranca.com.br

Rua Salgado Fº, 1493 - Neva Cascavel - PR



Reflexo da safra

Apreensões de maconha crescem 100%

Somente neste ano já foram confiscadas mais de 20 toneladas da droga no PR

Cascavel - Mais de 500 quilos por dia. Esse foi o resultado das apreensões de maconha feitas nos meses de maio e junho no Paraná pela PRF (Polícia Rodoviária Federal), 5º CRPM (Comando Regional da Polícia Militar), Denarc (Divisão Estadual de Narcóticos) e Polícia Federal.

Foram apreendidas mais de 20 toneladas da droga nesse período. Esse total é duas vezes maior que o apreendido em igual período do ano passado, fruto não só do aumento das ações de fiscalização, mas também porque esta é a época da safra da maconha no Paraguai, o maior produtor dessa droga no Continente.

A maior quantidade do entorpecente foi apreendida é da PRF, num total de 9,9 toneladas. Individualmente, as duas maiores apreensões ocorreram na região Oeste, área sob responsabili-



A maior apreensão da PRF do Paraná este ano foi em Cascavel: 2,37 toneladas

de da Delegacia da PRF em Cascavel. A primeira foi registrada no dia 31 de maio, quando 2,37 toneladas foram confiscadas na saída da cidade para Curitiba: 1.086 quilos foram encontrados no interior de uma caminhone-

ta L200 e outros 1.283 dentro de uma caminhonete SUV.

Já a segunda maior quantidade foi apreendida em duas abordagens realizadas no último dia 17, na BR-277, em Laranjeiras do Sul. Em uma

Mitsubishi Pajero Dakar foram encontrados 1.113 quilos e em um SpaceFox outros 375 quilos do entorpecente.

De acordo com o Nucom (Núcleo de Comunicação), o Oeste é a região que concen-

tra o maior número de apreensões, seja em quantidade, seja em número de ocorrências, tendo em vista esta região fazer fronteira com o Paraguai.

● TISSIANE MERLAK

Denarc

Mais de 1,4 tonelada de maconha foi apreendida em menos de dois meses pela regional de Cascavel Denarc (Divisão Estadual de Narcóticos) regional de Cascavel. Esse montante supera em mais de 70% o que foi retirado de circulação no mesmo período

do ano passado.

Segundo a Divisão, nos meses de maio e junho do ano passado oito pessoas foram presas, seis menores e seis veículos apreendidos. Já neste ano, em aproximadamente 50 dias 16 pessoas foram presas, oito carros e dois adolescentes apreendidos.

Os números são referentes aos trabalhos desenvolvidos também em outros municípios da região que englobam a área da 15ª SDP (Subdivisão Policial). (TM)

PREJUÍZO

Segundo investigadores da Denarc, o custo médio do quilo da maconha no Paraguai é de R\$ 150 e quanto mais longe a droga for transportada, mais cara ela fica. Em cidades do Oeste o quilo é comercializado por valores que giram entre R\$ 300 e R\$ 400. Já na região Sul e Sudoeste do País, como São Paulo, Rio de Janeiro e Rio Grande do Sul, o valor ultrapassa os R\$ 1.500. Como a grande maioria do entorpecente apreendido seguiria para São Paulo, o prejuízo aos traficantes com essas operações gira em torno de R\$ 30 milhões. (TM)

Na rota do tráfico

A Delegacia da Polícia Federal de Cascavel, que engloba mais de 60 municípios, apreendeu somente em um fim de semana mais de três toneladas de maconha. Na sexta-feira, 19, na comunidade de Vila São Sebastião, em Vera Cruz do Oeste, os policiais encontraram dentro de um Passat que era guinchado por uma Ford Ranger 312 quilos da droga. Pouco tempo depois, no posto de fiscalização de Céu Azul, um caminhão baú com placas de Cascavel foi parado com 1,258 tonelada. Horas mais tarde, já no período da noite, em uma casa na cidade de Toledo foi encontrado um Tempra carregado com outros 250 quilos. No domingo, um caminhão interceptado perto de Toledo transportava sob plástico triturado outra 1,5 tonelada de maconha.

“A maconha plantada no Paraguai tem 80% do mercado consumidor no Brasil. E a facilidade de acesso faz com que o Paraná seja uma das rotas mais conhecidas pelos traficantes”, afirmou ontem um policial federal, pedindo para não ser identificado.

Conforme a fonte, outras grandes apreensões devem ser



PM apreendeu mais de 5,7 toneladas no Oeste e Sudoeste do Estado

feitas nos próximos dias. “Uma das maiores áreas plantadas está na região de Cidade do Leste e em plena fase de colhei-

ta. A tendência lógica é que essa safra ilícita entre no Brasil por Foz do Iguaçu ou mesmo por Guaíra”. (TM)

5º COMANDO

Englobando as regiões Oeste e Sudoeste do Estado, o 5º CRPM (Comando Regional da Polícia Militar) retirou de circulação mais de 5,7 toneladas de maconha nos meses de maio a junho. Um balanço do primeiro trimestre de 2015 foi divulgado pela Sesp (Secretaria Estadual de Segurança Pública) nesta semana apontou que mais de 13,7 toneladas de drogas foram apreendidas pela Polícia Militar, PRE (Polícia Rodoviária Estadual), Polícia Civil e Denarc (Divisão Estadual de Narcóticos). Desse total, 13.023 quilos eram de maconha. (TM)



Apreensões da Denarc de Cascavel aumentaram 70% em relação ao mesmo período do ano passado

Canal I

Caminho sem volta

Por: Flávio Ricco

Colaboração: José Carlos Nery

Aumenta a cada dia o número de jornalistas migrando para o entretenimento, levados pelo desejo de enfrentar diferentes desafios ou porque as possibilidades de trabalho e rendimento inegavelmente são muito maiores. Patrícia Poeta e Tiago Leifert, que em breve serão apresentadores do novo programa das manhãs de sábado, aparecem como os exemplos mais recentes. Mas a lista já é bem extensa e dela se destacam os nomes de Fátima Bernardes, Pedro Bial, Britto Junior, Ana Paula Padrão, Zeca Camargo e, muito em breve, Ticiano Villas Boas em vias de estreiar o

culinário "Mão na Massa" no SBT. Todos, em comum e pela credibilidade adquirida ao longo de anos, se transformam nos alvos preferidos das grandes marcas e maiores agências para capitanear ações de merchandising. E sempre com questionamentos que são inevitáveis, como quanto vale o cachê de cada um? Ou quanto vale a palavra e a imagem de um jornalista? Por fim, e como algo também conclusivo, isto nos leva a verificar que a passagem do jornalista para o artístico se transformou numa consequência quase natural, mas a recíproca – em circunstância nenhuma – nunca será verdadeira. É um caminho sem volta.

TV TUDO

Pelo telefone

Ricardo Boechat, ontem, entrou de Cumbica no seu programa da Band-News, rádio, informando que estava a caminho de Buenos Aires. Segundo ele, para participar de um congresso de mediadores de debates eleitorais.

Explicação

Evidente que a tentativa de uma ilação com o caso da rola e do Malafaia imediatamente passou a ser feita. Mas não é nada disso. É a terceira vez que acontece este congresso e o Boechat, designado pelo diretor Fernando Mitre, participou também dos dois anteriores.

Dentro da Band

Dizer que dentro da Bandeirantes a discussão com o pastor ficou por isso, também não é totalmente verdadeira. Teve um telefonema do Malafaia para o Johnny Saad, que prometeu ter uma conversa com o seu contratado. Se teve ou não teve, só os dois sabem, mas que o Malafaia passou a dever mais um favor, isso ninguém tem dúvida.

Acerto na nota

A assessoria do "Porta dos Fundos" confirma o início de gravações da série "O Grande Gonzalez" para a Fox. Diz também que Rafael Infante integra o elenco, mas, que o protagonista será Luis Lobianco.

Amanhã tem festa

O "Encontro", da Fátima Bernardes, vai comemorar o seu terceiro aniversário nesta quinta-feira. E como não poderia deixar de ser, um programa

especial está sendo armado, com uma série de surpresas e presentes merecidos para a apresentadora.

Efeitos

Diretor de "Os Dez Mandamentos" na Record, Alexandre Avancini está em Los Angeles acompanhando a produção dos efeitos especiais que em breve serão adotados para a novela. São muitas as reuniões. Espera-se, inclusive, um aumento bem importante de audiência, quando tiver início a fase das "pragas".

Prospecção

Se tudo correr como se espera, o "MasterChef Kids" será uma das atrações especiais do fim de ano na Band. Diego Guebel, do Artístico, e Marcelo Mainardi, do comercial, têm conversado bastante sobre isso, tentando discutir como será a resposta do mercado. A responsabilidade de não errar é muito grande.

Madrugada inteira

Um desavisado qualquer, sabe-se lá com quais intenções, plantou que Silvio Santos havia se internado no Sirio, em São Paulo, na noite de segunda-feira. Curioso é que o hospital não tinha ninguém para atender o pessoal da imprensa, entre TVs, rádios, jornais e portais, que lá esteve. E por mais que a assessoria do SBT desmentisse, houve quem não acreditasse.

Tem um problema

Silvio Santos, que não saiu de casa na segunda-feira e já estava dormindo no momento em que o boato foi espalhado, está se recupera-

rando das dores provocadas por um medicamento, que ele tinha parado de tomar. O problema é que se ele não voltar a gravar entre hoje ou amanhã, no domingo entrará outra reprise.

Estaca zero

Por enquanto, na Record, em relação à novela "Josué e A Terra Prometida", pouca coisa existe além da vontade de fazer. A equipe de autores, em ação já há algum tempo, continua no aguardo de uma definição sobre direção geral e início de produção.

Vai bem

"Verdades Secretas", da jovem estreante Camila Queiroz, anotou recorde de audiência na segunda-feira, em São Paulo, e tem registrado bons índices também no Rio de Janeiro.



bate-rebate

- Com direção de núcleo de Ricardo Waddington, o próximo "Criança Esperança" será realizado dentro do Projac, no Rio de Janeiro.
- Xuxa dá uma pausa nos preparativos do seu programa e participa, nesta quarta-feira em São Paulo, da abertura da ABF Franchising Expo.
- Outra da Xuxa: já está gravada a abertura do seu programa.
- Buddy Valastro vai gravar, durante todo o mês de julho, a primeira temporada do seu programa na Record, "Batalha de confeitores"...
- ... A estreia ficou mesmo para meados de setembro.
- A equipe de produção do novo programa das manhãs de sábado da

Globo será formada por profissionais do "Mais Você", "Encontro" e "Video Show".

- A estudante de Fonoaudiologia, Priscila Felisberto, de Umbaúba, foi eleita Miss Sergipe...

- ... O resultado saiu na tarde de ontem, terça-feira, e desta vez sem confusão.

- Em segundo lugar, Katiúscia Oliveira Menezes, e em terceiro, Camila Dias Mol.

c'est fini

Volta a se falar nos bastidores da Globo sobre um desejo da emissora no remake de "Estúpido Cupido", novela de Mário Prata, exibida originalmente entre agosto de 1976 e fevereiro de 1977. E outra: neste próximo sábado "I Love Paraisópolis" grava o sequestro de Soraya, Letícia Spiller. Depois de tentar matar Grego, Caio Castro, ela se tornará alvo do vilão. O detalhe é que após o sequestro eles irão se envolver. Então é isso. Mas amanhã tem mais. Tchau!

O BOSTON MEDICAL GROUP JÁ ATENDEU
MAIS DE 1 MILHÃO DE HOMENS NO MUNDO.



*33 MILHÕES DE HOMENS NO BRASIL TÊM ALGUM GRAU DE DISFUNÇÃO ERÉTIL,

26% DOS HOMENS SOFREM COM A EJACULAÇÃO PRECOCE.

FAÇA A VIDA VALER A PENA, NÓS PODEMOS AJUDAR.

LIGUE AGORA 0800 205 1900 SIGILO ABSOLUTO.

Sexo é vida

Responsável Técnico:
Dr. Reginaldo Sales - CRM: 8869

BOSTON
MEDICAL GROUP
LÍDER EM SAÚDE SEXUAL MASCULINA

#Curti!

"A maior dificuldade não é encontrar soluções para os problemas, mas sim tomar a melhor decisão"

**Coluna
Inside**
by Vinicius Bracht Oliveira
inside@oparana.com.br

f www.facebook.com/insideopr
i [@colunainside](https://www.instagram.com/colunainside)



Eduarda Pasinato, Gilmar Angelo e Pâmela Trennepohl vieram de Marechal Cândido Rondon curtir a noite de sábado no Ministerio Club

Happy Bday!

Hoje o dia é deles: Jaqueline Caroline, Vinicius Polita, Larissa Passarin, Fernando Tieg, João Guilherme Clos e Marcia Breda. Sucesso e muitas felicidades!

De volta!

A festa que reúne os amantes da música eletrônica está de volta, e mais uma vez com uma atração inédita: o DJ André Gazolla dividirá as pickups com Alan Christofer, Felipe Novak, Léo Silva e Namitack. A House for Friends será neste sábado, na Bielle Club. Mais informações (45) 3223-2463.



Em tarde de festa, os amigos Mairo Pazzinatto e Marcelo Sardeto, by Vinicius Bracht Oliveira



Bruna Ribeiro e Camila Oliveira são os destaques de hoje, em flash de Jackson Gondim

Vem aí!

Foi anunciado ontem nas redes sociais que o DJ carioca Felguk estará em Cascavel em julho. Ele foi atração da edição brasileira da Tomorrowland e detonar com as pickups do Ministerio Club. E em agosto também terá Victor Ruiz e Any Mello. Aguardem!

Sábado!

Neste sábado vai rolar uma superfesta no Cowboy Saloon. "Vem festejar direito" é uma promoção de Direito da Univel, em parceria com a casa. As atrações serão: Jhon & Robson, Felipe & Orlando, Flávio Aquino, Léo Vianna e DJ Thiago. Informações, camarotes e reservas (45) 3226-5051.



Trio de amigos curtindo a noite no Wood's Bar: Luis Fernando Ferro, Lucas Mirand e Julio Cesar Mendes, em flash de Rodrigo Lima

Imperdível!

No Universo Casuo, tudo é possível: música, performance, humor e poesia. Única apresentação, no dia 10 de julho, direto do Cirque du Soleil para o Brasil. Ingressos antecipados no Capitão Bebidas, Auto Escola Senna e Clube Tuiuti. Mais detalhes (45) 9914 - 5692



LAMORE
CONCEPT

Semana passada recebemos a visita de nossa amiga querida Rita Kassab, que nos permitiu tirar uma foto dela usando esse lindo look da Animale e bota Schutz. Faça igual a ela. Vá até a Lamore Concept e conheça as marcas que eles trabalham. Aposto que você vai se encantar com tudo. Fica na Rua São Paulo, 1939, quase esquina com a Rua Pio XII!

Rose Bracht

social@oparana.com.br

Pérola do dia

"A vida não pode existir em sociedade senão através de concessões recíprocas".
Samuel Johnson

Infame

Se ex fosse bom Deus não mandava amar o próximo.



A bela Carolina Basso, que estreia idade nova hoje, clicada por Nery Cardoso

Arraial da Takes

A empresária Rose Pucci e suas colaboradoras recebem o mulherio na loja Takes, a partir das 14h de hoje, em clima de festa junina. Além de guloseimas típicas caipiras, a festança dará direito a 30% de desconto na compra dos modelitos da coleção de inverno. Coisa para sinhazinha nenhuma botar defeito!

De arromba!

Acadêmicos da Univel vão comandar os agitos do Cowboy Saloon no sábado que vem. Produzirão a noitada Vem festejar direito, com animação a cargo das duplas Jhoni & Robson e Felipe & Orlando, dos cantores Flávio Aquino e Léo Viana, mais o DJ Thiago.

Noite de aut grafos

Autora do livro Pingo de Chuva, a escritora Neida John Pitt vai autografar a obra no Cantinho da Leitura, que o Projeto Livrai-Nos! instala nesta quarta-feira na Feira do Pequeno Produtor do Jardim Maria Luiza. O evento, um conagraçamento com escritores e leitores de Cascavel e região, tem início marcado para as 19h30.

Prato cheio

Boa pedida para o almoço desta quarta-feira: o Restaurante Doce Tempero vai servir a elogiada iguaria rabada com polenta. Recomendo a casa, instalada na Rua Paraná, 2.447, telefone (45) 3038-0397, também para o jantar servido em sistema à la carte e com espaço pizza pub.



Marcando presença na festa de posse da nova diretoria da Acic, Maria de Lurdes de Alquemir Hirt

Sopa de letrinhas

Evento literário promovido pela Prefeitura de Toledo em parceria com a Unioeste, o 26º Concurso de Contos Paulo Leminski tem inscrições abertas até o dia 30 de setembro. Destinado a todas as pessoas interessadas, o concurso tem tema livre e a inscrição é gratuita.

Aniversariantes

◆ Ivaldino João Lucion, Gisa Negreiros, Cenaliria Vieira, João Paulo Renz, Brandaly Tomasetto, Nelson Budny, Volnei Leandro Kottwitz, Luis Francisco Angeli Alves, Claudinei Berto, Sedenei João Lupatini, Márcia Mitsue Endo, Simone da Rocha Pryjmak, Clovis Batista de Souza, Magali Carvalho, Lília Riedlinger.

Lançamento

Health Care é o nome de um produto que será lançado no próximo dia 24, no auditório da Acic, pelo Núcleo Setorial de Farmácias de Manipulação em parceria com a Fagron. Trata-se de um suplemento à base de vitaminas e zinco desenvolvido para nutrir pele, cabelo e unhas. Os presentes também assistirão a palestra sobre Nutrição: equilíbrio e saúde da pele, com a farmacêutica Patrícia Franco. São parceiros também o Empreender, a Sicredi e a Acic.

Na agenda

Consumidores sortudos estarão em evidência na solenidade que a Associação Comercial e Empresarial de Toledo realiza nesta quinta-feira. No evento marcado para as 9h, na sede da entidade, receberão os seis prêmios da Promoção Grandes Prêmios para Você, realizada pela Acit. Serão entregues três carros e três motocicletas novinhas em folha.



Marise Luvison, Heloisa Stein e Sibeles Bernardes em elegante festa que reuniu o mulherio da sociedade cascavelense, na lente de Vinicius Bracht





No Ecomuseu

Exposições retratam os segredos da natureza na tríplice fronteira

Foz do Iguaçu – Estão em cartaz no Ecomuseu de Itaipu em Foz do Iguaçu duas exposições que retratam os segredos da natureza na região trinacional. As mostras, que foram abertas na última sexta-feira, retratam os encantos naturais de Brasil, Argentina e Paraguai por meio de fotografias do ornitólogo e funcionário da área técnica da usina de Itaipu, João Batista Francisco, e de recortes de papel produzidos pelo artista plástico argentino Andrés Paredes.

As obras podem ser conferidas de terça a domingo, das 8h às 16h30, na área de exposições itinerantes do museu, até o dia 28 de setembro. A entrada é gratuita para moradores de municípios limítrofes, crianças de zero a seis anos e pessoas com deficiência. O valor do ingresso cheio é de R\$ 10 (integral), mas idosos, professores, estudantes e doadores de sangue pagam apenas R\$ 5.

PÚBLICO PRESENTE

Na sexta-feira, a abertura das exposições “Avis per Francisco”, que apresenta 62 fotos das mais diversas espécies de aves da região, e “Recordações da Terra sem Mal”, que, por meio de recortes de papel formando insetos revela as mutações do ser humano, contou com a presença de artistas e professores da região, além de empregados de Itaipu.

O superintendente de Meio Ambiente da Itaipu, Jair Kotz,

disse que ambas as mostras fazem parte da política do Ecomuseu de valorizar os artistas regionais e, neste caso em especial, também os colaboradores da Itaipu.

“A natureza está passando despercebida no nosso dia a dia. Essas obras nos chamam a atenção para a beleza que está ao nosso redor. A partir delas, quem sabe conseguimos reeducar nosso olhar e termos um comportamento mais sustentável?”, questionou Kotz.



Inscrições para o Festin vão até sexta

Toledo - O Festin (Festival de Inverno) - Etapa Regional – Interpretação e Composição chega neste ano em sua quadragésima edição. Promovido pela Secretaria de Cultura de Toledo, o evento ocorrerá de 15 a 18 de julho, no Teatro Municipal de Toledo, e está com as inscrições abertas até esta sexta-feira (26). O festival tem como objetivos o desenvolvimento e o aprimoramento da cultura musical, bem como incentivar os talentos regionais.

Os interessados em participar podem se inscrever pessoalmente na Casa da Cultura de Toledo, na Rua XV de Novembro, nº 1.638 – Praça da Cultura Dr. Wilson Carlos Kuhn. O horário de atendimento é das 8h às 11h30 e das 13h30 às 17h.

No ato da inscrição o can-

didato deve estar munido de cópia de RG e CPF, cópia do comprovante de endereço, cópia do cartão ou comprovante de conta bancária, CD-R ou pen drive contendo somente uma gravação da música original (no caso de o calouro participar da categoria Interpretação) e, na sequência, gravação da música interpretada pelo participante, não podendo ser à capela.

Também são necessárias dez cópias digitadas com a letra da música. No caso do calouro ser menor de idade, deverá anexar autorização dos pais com firma reconhecida em cartório.

A servidora pública Iria Schwarzbald diz que a equipe organizadora espera que mais inscrições sejam feitas até a data de encerramento. “Já te-

mos mais de 50 reservas de músicas feitas, porém os candidatos não devem esquecer de comparecer à Casa da Cultura para realizar a inscrição com o material e documentos exigidos”, frisa.

OUTRAS CIDADES

Vale lembrar que são aceitas somente inscrições de pessoas residentes na região Oeste do Paraná e cada candidato pode participar de uma única categoria, podendo ser individual, em dupla, em trio ou em quarteto. O regulamento completo está disponível no endereço <http://goo.gl/1Vz65Y>. Informações através do telefone (45) 3055-8713.

BPP realiza palestra-show sobre acessibilidade

Curitiba - Marcus Welby realiza palestra-show nesta sexta-feira, a partir das 14h, no auditório Paul Garfunkel, no segundo andar na BPP (Biblioteca Pública do Paraná), em Curitiba. Durante o evento, promovido pela Seção Braille, o autor lança o livro “Uma escola inclusiva requer uma sociedade inclusiva: avanços e desafios”. A entrada é franca.

Aos 12 anos, após deslocamento de retina, Welby perdeu a visão. E, apesar da deficiência, formou-se em musicoterapia, é mestre em educação musical, especialista em fonoaudiologia e doutor em educação pela Universidade Federal da Bahia (UFBA). Ele também toca violão e costuma dizer que o instrumento musical é “um aliado”.

Na performance que vai realizar na BPP, Welby deve transitar entre música e diálogo verbal com a plateia. Ele trabalha, entre outras questões, com o conceito de acessibilidade numa perspectiva que contemple a vida cotidiana das pessoas com deficiência.

“As barreiras existentes, por exemplo, no entorno de uma escola são entraves tão significativos como aqueles do ambiente da sala de aula. Portanto, deve-se ampliar esta preocupação para além dos muros escolares, visto que promover autonomia e independência de um aluno com deficiência é possibilitar mecanismos de superação diante das barreiras impostas em seu cotidiano”, diz Welby, antecipando o que vai apresentar ao público nesta sexta-feira.

horóscopo

ÁRIES

Momento benéfico a estudos, comércio e negociações. Benefícios na vida de irmãos e parentes próximos poderão lhe afetar positivamente, ariano.

TOURO

Essa fase poderá ser benéfica em termos materiais, principalmente se você faz o que gosta. Seja versátil e flexível. Aja com inteligência e criatividade.

GÊMEOS

Uma atitude mais compreensiva e disposta ao diálogo e entendimento ganha força agora. O carisma dos geminianos ficará enfatizado agora.

CÂNCER

Refleta sobre a sua conduta emocional nos relacionamentos, canceriano. É importante agir com versatilidade e inteligência.

LEÃO

Benefícios nas amizades, na vida social e no apoio que receberá agora das pessoas. Projetos vinculados a grupos e instituições ganham força nesse momento.

VIRGEM

Favorecimento com chefias. Período de desenvolvimento profissional e envolvimento com mais de um projeto ou objetivo simultaneamente.

LIBRA

Viagens, situações de estudos e contatos com pessoas de outros países estão estimulados. A vida afetiva ganha uma nova energia.

ESCORPIÃO

O momento é oportuno para isso. Elimine velhas condutas e padrões e entregue-se profundamente aos sentimentos e à sexualidade.

SAGITÁRIO

Favorecimento nos relacionamentos. Poderá haver contatos importantes para o trabalho. Energia favorável a parcerias e relações.

CAPRICÓRNIO

Momento muito importante para contatos e relacionamentos na esfera profissional. Cuidados com a saúde e estética estão benéficos agora.

AQUÁRIO

Período de muita alegria por meio de filhos e crianças, do amor e da amizade. O planeta do amor e dos relacionamentos, inicia novo movimento.

PEIXES

Você sentirá mais vontade e prazer de estar em casa com familiares e em receber as pessoas. Momento de se centrar mais.

SALMO DO DIA

Do alto de sua morada observa todos os habitantes da terra, ele que formou o coração de cada um e está atento a cada uma de suas ações. Não vence o rei pelo numeroso exército, nem se livra o guerreiro pela grande força. O cavalo não é melhor de vitória, nem salva pela sua resistência. Eis os olhos do Senhor pousados sobre os que o temem, sobre os que esperam na sua bondade, a fim de livrar-lhes a alma da morte e nutri-los no tempo da fome. **SALMO 32; VERS. 14 A 19**





DIVULGAÇÃO

Mercedes-Benz Challenge no Sul

O Mercedes-Benz Challenge realiza no próximo domingo a 4ª etapa da temporada 2015, no Autódromo Internacional de Santa Cruz do Sul, situado a 150 quilômetros de Porto Alegre. Na programação do evento, duas categorias: a C 250 Cup e a CLA AMG Cup, que fará sua estreia no traçado gaúcho. A largada será às 11h05.

Arrancada mata-mata

No fim de semana o Autódromo Zilmar Beux sediará o Desafio de Arrancada mata-mata. No sábado será para carros e no domingo para motos. A inscrição custará R\$ 70 para motos e R\$ 100 para carros. O ingresso custará R\$ 10 e credencial de boxe R\$ 30. Neste desafio as provas serão um contra o outro e vencerá aquele que chegar à frente, independente do tempo.

Márcio do Lago finaliza sua preparação para o Brasileiro

Depois de ter disputado a final do Campeonato Sul-Brasileiro de Kart no último sábado, no Kartódromo Velopark, em Nova Santa Rita, no Rio Grande do Sul, o cascavelense Márcio do Lago inicia hoje a fase final de preparação para o Campeonato Brasileiro de Kart, que também será disputado no Velopark, a partir do dia 14 do próximo mês.

Segundo o piloto, a decisão do Sul-Brasileiro mostrou que o equipamento da equipe Sircredi está excelente e tem tudo para fazer um grande Brasileiro. A partir de hoje ele irá treinar 30 minutos por dia no Kartódromo Delci Damian. “A partir de agora tenho que aprimorar a parte física e os reflexos”, explica.

Na final do Sul-Brasileiro, Márcio largou em 13º e terminou em 10º a bateria da sexta-feira, quando chegou a

andar em quinto, mas foi prejudicado pelos toques dos adversários. No sábado ele levou pancadas fortes e termi-

MÁRIO FERREIRA



nou em 14º. “Não esperei a classificação final, mas devo ter terminando em oitavo ou nono”, acredita.

Márcio do Lago finalizará a preparação para o Brasileiro em Cascavel

Transcatarina I

Mais um ano de grande sucesso e de grid cheio. Essa é a expectativa para 2015 da SC Racing, organizadora responsável pelo Rali Transcatarina - um dos maiores ralis de regularidade do Brasil. De 15 a 18 de julho, pilotos e navegadores terão 800 quilômetros de trilhas e estradas de terra entre as cidades de Fraiburgo e Jaraguá do Sul (SC). O roteiro, sempre de alto nível técnico, haverá trechos inéditos e cada detalhe terá de ser planejado com muito carinho e dedicação.

Transcatarina II

Mais de 70 cidades e nove Estados estarão representadas na sétima edição do certame. Competirão pilotos do Rio Grande do Sul, Santa Catarina, Paraná, São Paulo, Rio de Janeiro, Minas Gerais, Mato Grosso, Mato Grosso do Sul e Goiás.

Transcatarina III

O Rali Transcatarina tornou-se referência. É bastante aguardado pelos competidores, que enxergam nele mais do que uma disputa, mas também um encontro entre amigos. “É um momento de festa, ótimo para aliviar o estresse, rever os colegas e desfrutar de boas companhias. O Transcatarina está em constante amadurecimento, atendendo sempre as expectativas dos participantes dentro e fora das trilhas”, afirma o piloto cascavelense Silvano de Jesus Taborda, que contará com a navegação da esposa Juliana Jaremczyk.

Pielak tenta resolver problemas do carro mexendo no cabeçote

Satisfeito por ter terminado a última etapa do Metropolitan de Marcas de Cascavel, depois e uma série de abandonos, Luiz Fernando Pielak, da equipe V. Albiero/Lubripar/Open Veículos, tenta sanar os problemas do Renault Clio mexendo no cabe-

çote do motor.

Segundo o piloto, os preparadores estão fazendo uma série de mudanças para permitir que o motor aguente o tranco das duas baterias da 4ª etapa da temporada, marcada para o dia 12 de julho no Autódromo Zilmar Beux. “Estamos trabalhando muito no motor e isso tira o tempo que temos para trabalhar com a suspensão. Mas se tivermos um motor que não quebre, o Clio será muito competitivo”, frisa.

Com o quarto lugar da última etapa, Pielak ocupa a nona colocação na classificação da categoria Marcas A, com 38 pontos. O líder é Leandro Zandoná, com 110 pontos.

Luiz Fernando Pielak espera subir ao pódio nas três etapas que restam na temporada



SANDRA ZAMA

injediesel
Soluções em Injeção Diesel
Pompa Injetoras
FOUR CHIP

Todas as marcas Nacionais e Importadas

(45) 3225-7064
R. Francisco I. Fernandes, 149
Cataratas - Cascavel - PR

injediesel@injediesel.com
www.injediesel.com

ABRAPLAC BRASIL

MARCENEIRO, CONHEÇA NOSSOS PRODUTOS

www.abraplac.com.br

KARTÓDROMO DELCI DAMIAN

Uma homenagem a quem dedicou a vida ao esporte.

eurotec
Distribuidora

Distribuidora de peças e equipamentos para postos de combustíveis

Av. Trancredo Neves, 1.813
Fone (45) 3225-0633

Panorâmica
Imaginologia Odontológica

Serviços de Radiologia
Tomografia Computadorizada
Documentação Odontológica

Rua Antonina nº 1971 - Cascavel PR
45 3224 5662
www.panoramica-raiosx.com.br

Venha correr em uma pista de verdade

LAGO KART OUTDOOR

Reservas: (45) 9813-6612
reservas@lagokartoutdoor.com.br
Kartódromo de Cascavel - PR

O Rei da Pizza

Rodízio todos os dias!

Delivery (45) 3306-3306

Rua Fortaleza, 3.429
(meia quadra da Bartnik)
Cascavel - PR

INSPÉVEL

Inspeção Veicular de Cascavel

Fone: (45) 3326-9303

Av. Tancredo Neves, 2608
Cascavel - PR

Rivaldo desiste da aposentadoria

Lanterna da Série B do Campeonato Brasileiro, o Mogi Mirim perdeu um dirigente e ganhou um veterano jogador nesta semana. Trata-se do pentacampeão mundial Rivaldo, presidente do Sapão e aposentado dos gramados desde março de 2014. O habilidoso canhoto de 43 anos treina com a equipe e vai retornar aos gramados para blindar o elenco das críticas de imprensa e torcida, amenizar o ambiente no Estádio Romildo Ferreira e dar tranquilidade aos jogadores para renderem mais em campo.

Léo Moura no Coritiba

Um dia após ser anunciado no Vasco, o lateral-direito Léo Moura esteve em Curitiba, ontem, para acertar a sua transferência para o Coxa. Apesar de o dia ter sido reservado para realização de exames médicos, o novo reforço deve demorar pelo menos 10 dias para assinar contrato até final de 2016. Tudo pela morosidade do trâmite de seu desligamento do Fort Lauderdale Strikers (EUA).

Futsal

Cascavel e Marechal voltam as atenções para o Paranaense

Cascavel – Eliminadas na primeira fase da LNF (Liga Nacional de Futsal), as equipes de Cascavel e Marechal Cândido Rondon se voltam exclusivamente à Chave Ouro do Paranaense de Futsal a partir desta quarta-feira, dia no qual atuam fora de casa contra Foz Cataratas (às 19h15) e Caramuru/Castro (às 20h30), respectivamente.

Cascavelenses e rondonenses se despediram da Liga na noite de segunda-feira de maneiras diferentes. O time tricolor foi derrotado no Ginásio da Neva pelo Concórdia-SC (5 a 4), enquanto a equipe amarelinha venceu a Assoeva-RS (2 a 1) no Ginásio Ney Braga, mas ficou de fora da segunda fase pelos

critérios de desempate.

Cascavel e Marechal só pensam agora no título estadual para amenizar a queda na competição nacional. Para o supervisor técnico rondonense, Eduardo Santana, a responsabilidade da equipe, “que já era alta”, aumenta agora na Chave Ouro. “Os times que jogam na Liga têm um planejamento diferente daqueles que jogam apenas o Paranaense. A dificuldade é grande para montar e desmanchar um elenco e ter retorno rápido em quadra. Essa eliminação na primeira fase da Liga foi a primeira da história da equipe, o que deixa torcedores, comissão técnica, jogadores e diretoria decepcionados,

mas agora é hora de avaliar o que foi realizado para analisarmos como será a sequência da temporada, focar tudo na Ouro e pensar no futuro”, diz Santana.

ADEQUAÇÕES

No Cascavel Futsal, definições quanto a mudanças também serão na base da conversa, de acordo com o supervisor Paulo Rocha. “Quando se entra em uma competição já se sabe que vai se ganhar ou perder, mas não esperávamos cair na primeira fase. Agora, uma reunião entre diretoria e comissão técnica para a troca de opiniões sobre o que foi realizado até aqui vai definir os rumos da equipe”, diz Rocha.

CHAVE OURO

Time	P	J	V	E	D	GP	GC	SG
1º Guarapuava	27	10	9	0	1	37	17	20
2º Umuarama	24	9	8	0	1	32	14	18
3º Ponta Grossa	20	11	6	2	3	36	24	12
4º Marreco	19	12	6	1	5	24	21	3
5º São Lucas	18	11	5	3	3	36	26	10
6º Caramuru	18	11	5	3	3	26	29	-3
7º Cascavel	17	9	5	2	2	38	14	24
8º Foz Cataratas	17	11	5	2	4	24	22	2
9º Dois Vizinhos	15	11	4	3	4	21	24	-3
10º Assaí	14	10	4	2	4	25	20	5
11º Marechal	13	7	4	1	2	19	15	4
12º ACF	10	11	3	1	7	21	31	-10
13º Clevelândia	7	12	2	1	9	13	39	-26
14º Ampére	4	11	0	4	7	17	34	-17
15º C. Mourão*	2	12	0	1	11	13	52	-39

* Punido com a perda de três pontos por utilizar atleta sem documentação

HOJE

6ª rodada

19h15 Foz Cataratas x Cascavel

11ª rodada

20h30 Caramuru x Marechal

12ª rodada

20h Ponta Grossa x Guarapuava
20h Umuarama x Assaí

SÁBADO

8ª rodada

20h10 Marechal x Guarapuava

panorama esportivo

Sub-19

O Grupo A do Paranaense de Futebol Sub-19 será movimentado hoje com rodada completa pela primeira rodada do retorno. Líder da chave com 13 pontos, o Foz do Iguaçu recebe o terceiro colocado Cascavel CR (nove pontos) às 15h no Estádio Pedro Basso para o duelo entre os únicos invictos do grupo – e da competição, ao lado do Coritiba (Grupo C). De olho nesse jogo estará o FC Cascavel, vice-líder com 10 pontos e que também às 15h enfrenta Francisco Beltrão, o lanterna da chave sem nenhum ponto. No mesmo horário, mas no Estádio Waldomiro Gelinski, em Guarapuava, Batel (5º com três pontos) e Toledo (4º com sete pontos) duelam para não se afastarem do topo da tabela.

Liga Nacional

Com o encerramento da etapa classificatória da Liga Nacional de Futsal, foram definidas as chaves para os jogos de ida e volta da segunda fase. No Grupo A estão Orlândia, Jaraguá, Lajeado, Guarapuava, Joinville, São Paulo e São José. No Grupo B estão Carlos Barbosa, Corinthians, Sorocaba, Assoeva, Concórdia, Umuarama e Floripa.

Toledo Futebol

O Toledo Futebol acertou uma parceria com o Londrina e vai receber pelo menos nove atletas para disputar a Taça FPF, competição que terá início no dia 5 de julho e será disputada por jogadores com idade entre 16 e 23 anos. Fora do campeonato, o Tubarão tem como intuito movimentar seu elenco, que conta com mais de 30 atletas. Assim, a equipe agrega experiência àqueles que não estão disputando a Série C, mas que vão entrar em campo pelo Toledo na Taça FPF, que vale vaga na Série D de 2016.

Natação

O nadador toledano Victor Hugo Dallacosta se prepara para as disputas do Campeonato Paranaense de Natação Master, que será mês que vem, em Maringá, com um incentivo a mais a partir desta semana: a medalha de ouro que o consagrou campeão mundial nos 50m costas do CSTI World Sports Games, realizado em Lignano, na Itália. O nadador ainda conquistou duas medalhas de prata, sendo uma nos 50m livres e outra no 4x50m livre.

SURDOS | Handebol paranaense é vice no Brasileiro



A seleção paranaense terminou o Campeonato Brasileiro de Handebol dos Surdos como vice-campeã em Uberlândia (MG), fim de semana. Na decisão pelo título, o selecionado paranaense perdeu para a FMDS/MG por 17 a 06. “Avalio positivamente a participação do Paraná na competição. Com apenas oito jogadores e dois treinos, o time chegou à final e ficou com a medalha de prata”, comenta o técnico Décio Roberto Calegari, que vai tentar estabelecer uma rotina

semanal de treinamentos aos atletas e tentar reunir a seleção paranaense pelo menos uma vez a cada dois meses para treinos coletivos. Representaram o Paraná no torneio nacional os atletas Willian de Paula, Douglas Komar, Guilherme Fonseca, João Raphael Bertonecellí, Tiago Rila, William Oliveira, Anderson Santana e Richard Bylaardt.

Encontro de santo-antonienses em Cascavel será neste domingo

Cascavel – Tradicional evento de confraternização que este ano chega à sua 9ª edição, o Encontro de Santo-Antonienses em Cascavel será realizado domingo na Sansu Piscina Clube, em Santo Antonio do Sudoeste.

A programação terá início com um café da manhã, mas contará com jogo de futebol sete, almoço, música e outras brincadeiras.

“Nós iniciamos estes encontros há vários anos porque na cidade de Cascavel existem muitas pessoas

oriundas da região Sudoeste do Estado. Então, resolvemos concentrar as atenções nos encontros entre santo-antonienses, que são da minha terra natal”, explica o empresário Nelson Pagno Moreira, um dos idealizadores do evento.

No encontro de domingo serão entregues troféus nas modalidades a serem disputadas, além da tradicional confraternização. “O encontro é anual e ocorre uma vez em cada cidade, Cascavel e Santo Antonio do Sudoeste”, enfatiza.



Antônio, Ricardo e Godines no encontro realizado em Cascavel, em setembro do ano passado

Copa América

Chile tenta quebrar um tabu de 32 anos contra o Uruguai

Santiago – Anfitrião da Copa América 2015 e dono da melhor campanha na fase de grupos, o Chile tentará nesta quarta-feira, na abertura das quartas de final da Copa América, quebrar um jejum de quase 32 anos em duelos com o Uruguai no torneio continental. No jogo das 20h30 (de Brasília), no Estádio Nacional de Santiago, apenas uma equipe avançará à semifinal.

A última vitória do Chile sobre o Uruguai na Copa América foi no dia 11 de setembro de 1983, em Santiago, pela fase de grupos, e terminou com placar de 2 a 0, com gols anotados pelo meia Rodolfo Dubó e pelo atacante

Juan Carlos Letelier.

As duas seleções já se enfrentaram 28 vezes na competição, com larga vantagem para a Celeste, que venceu 18 vezes, empatou quatro e perdeu apenas seis para a La Roja.

Em fases eliminatórias houve apenas dois encontros, o primeiro deles na final de 1987, que teve vitória do Uruguai por 1 a 0. O segundo, em 1999, foi pelas semifinais e novamente com os campeões mundiais de 1930 e 1950 levando a melhor, desta vez nos pênaltis.

O Chile venceu Equador (2 a 0) e Bolívia (5 a 0) e empatou com o México (3 a 3) para avançar como líder do Grupo

DESFALQUES

Para tentar seguir na busca pelo título inédito, a seleção do Chile tem todos os jogadores à disposição do técnico Jorge Sampaoli. Já o técnico Oscar Tabárez não poderá contar com o lateral-esquerdo Álvaro Pereira, suspenso. O atacante Edinson Cavani, por sua vez, é dúvida já que seu pai foi preso por dirigir embriagado e provocar um acidente com vítima fatal no Uruguai.

A. Já o Uruguai, pelo Grupo B, venceu a Jamaica (1 a 0), empatou com o Paraguai (1 a 1) e perdeu para a Argentina (1 a 0) e se classificou como melhor terceiro colocado.

Além da tentativa do Chile de derrubar um tabu de 32 anos, o Uruguai, maior cam-

peão da Copa América, com 15 títulos, defende a marca de nunca ter perdido um jogo de quartas de final em sete vezes que esteve nesta fase - ao todo foram quatro vitórias, três empates e uma eliminação nos pênaltis, para a Colômbia, em 1993.

Seleção brasileira faz treino leve

Santiago - Dois dias depois de confirmar a vaga no mata-mata da Copa América, a seleção brasileira voltou a trabalhar ontem no Centro de Treinamento da Universidad de Chile. O técnico Dunga deu um trabalho leve aos titulares, aproveitando o fato de que o time só voltará a jogar no sábado.

A atividade, que ocorreu em La Cisterna, na região metropolitana de Santiago, teve foco nos reservas e naqueles que atuaram apenas meio-tempo na vitória por 2 a 1 sobre a Venezuela, no último domingo. Jogadores como David Luiz, Tardelli, Fred, Casemiro, Douglas Costa e Philippe Coutinho fizeram roda de bômbinho e depois um treino técnico em campo reduzido.

Os titulares foram mais tarde para o gramado e fizeram apenas uma corrida leve em volta do gramado. A comissão, como é praxe em situações assim, tenta não desgastar os jogadores que vêm de uma longa temporada europeia, aproveitando o fato de que o Brasil tem uma semana cheia para trabalhar antes do confronto com o Paraguai.

Dunga, a princípio, não tem nenhum problema para o primeiro jogo eliminatório desde seu retorno à seleção. Com exceção, claro, de Neymar, que está fora da Copa América. A partida com o Paraguai será sábado, às 18h30 do horário brasileiro.

CBF aumenta número de jogos às 11h do domingo

Rio de Janeiro - A CBF (Confederação Brasileira de Futebol) anunciou que vai aumentar o número de jogos disputados às 11h no domingo. A entidade, que agendava uma partida por final de semana no horário matutino, vai marcar dois confrontos no período a partir da 15ª rodada do Campeonato Brasileiro.

No domingo (26/7), as partidas serão Chapecoense x Fluminense e Santos x Joinville. “Após um período de testes, verificamos que a medida teve uma resposta extremamente positiva. Os torcedores mostraram que a aprovação é grande, e os clubes aderiram a essa novidade. Por isso, aumentamos a quanti-

dade de partidas”, disse o diretor de competições da entidade, Manoel Flores.

Até o momento sete jogos foram realizados às 11h do domingo e a média de público foi de 21.991 pagantes. O melhor público foi na derrota do Palmeiras para o Goiás, quando 37.337 torcedores acompanharam a partida.

Com 9.880 pagantes, Ponte Preta e Goiás registraram o menor público.

Neste domingo, o horário alternativo será testado com o jogo Atlético-MG x Joinville, marcado para o Estádio Mineirão, pela nona rodada do Brasileirão.

Aldo lesionado

O lutador brasileiro José Aldo se machucou ontem, durante um treinamento no Rio de Janeiro, foi levado ao hospital e teve constatada uma fratura de costela. Com a lesão do campeão dos penas, a tendência é que o combate contra o irlandês Conor McGregor em defesa do cinturão, programado para o dia 11 de julho, em Las Vegas, seja adiado. O UFC analisa a situação, e o lutador ainda não se manifestou oficialmente.

GINGA | Time Brasil ganha onça de mascote



O time olímpico brasileiro acaba de ganhar um mascote. Ele se chama Ginga e foi apresentado ontem pelo COB (Comitê Olímpico do Brasil), durante as celebrações do Dia Olímpico, no Rio de Janeiro. O mascote é uma onça-pintada estilizada e nas cores verde e amarelo, lembrando a bandeira nacional. Seu nome remete à música brasileira, mas também à habilidade de atletas do País. Ginga passará, agora, a acompanhar atletas olímpicos nacionais em eventos esportivos. Ele, aliás, já tem viagem marcada para Toronto, no Canadá, onde 600 esportistas nacionais participarão dos Jogos Pan-Americanos, de 10 a 26 de julho.

Viaje com a NORDESTE, muito mais Conforto, Segurança e Pontualidade para você.

AGÊNCIA DE PASSAGENS: (45) 3226-5231
CARGAS E ENCOMENDAS: (45) 3223-7675
NORDESTE TURISMO: (44) 3518-4016

Compre sua passagem on-line e pague em até 10x sem juros com seu cartão Visa ou Master.
www.expnordeste.com.br

JOGAM HOJE

19h30 **BRASILEIRÃO**
Fluminense x Ponte Preta

20h30 **COPA AMÉRICA**
Chile x Uruguai

PREVISÃO DO TEMPO

CASCADEL
Muitas nuvens
Quarta 24/06/2015

Poucas nuvens
Quinta 25/06/2015

Poucas nuvens
Sexta 26/06/2015

Maringá max 24 min 15
Londrina max 22 min 14
Cascavel max 22 min 13
Foz do Iguaçu max 24 min 15
Curitiba max 14 min 9
Paranaguá max 19 min 15

CRESCENTE 24/06-08h02
CHEIA 01/07-23h19
MINGUANTE 08/07-17h23
NOVA 15/07-22h24

Loterias CAIXA NOSSOS RESULTADOS SÃO INFORMATIVOS E NÃO SUBSTITUEM OS RESULTADOS OFICIAIS.

FEDERAL concurso 4981
1º prêmio 94.604
2º prêmio 35.372
3º prêmio 90.646
4º prêmio 79.097
5º prêmio 10.514

DUPLA SENA concurso 1396
1º sorteio 03 21 26 27 31 46
2º sorteio 10 12 18 40 42 44

LOTOMANIA concurso 1565
10 14 16 17 24 30 35
42 46 49 51 53 58
68 72 73 74 91 99 00

QUINA concurso 3813
02 04 11 28 35

LOTOFÁCIL concurso 1225
02 03 05 07 11 13

TIMEMANIA concurso 741
30 36 44 49

MEGASENA concurso 1715
16 20 35 40 53 60
21 23 24 25

TIME DO BOTAFOGO/PB

CNI

Pesquisa mostra queda da produção industrial



Pesquisa mostra a persistência da baixa atividade industrial e o pessimismo sobre a melhora da situação da indústria brasileira no curto prazo

Índice de evolução da produção ficou em 41,7 pontos e o de emprego baixou para 41,4 pontos em maio

São Paulo - A CNI (Confederação Nacional da Indústria) informou que o desempenho do setor industrial em maio foi marcado por queda na produção, excesso de estoques, demissões e ociosidade nas fábricas. Os números fazem parte da pesquisa Sondagem Industrial, divulgada ontem.

Segundo a pesquisa, o resultado "expõe a persistência

da baixa atividade industrial e o pessimismo sobre a melhora da situação da indústria brasileira no curto prazo".

De acordo com a confederação, o índice de evolução da produção ficou em 41,7 pontos e o de emprego baixou para 41,4 pontos no mês passado. A CNI utiliza uma escala que varia de zero a cem: quanto mais abaixo da linha divisória de 50 pontos, o indicador representa maior queda da produção e do emprego.

Sobre a evolução dos estoques em relação ao usual, o índice que representa esse item subiu para 52,4 pontos, ou seja, como está acima da linha divisória dos 50 pontos, o índice indica que as em-

presas estão acumulando estoques indesejados. Em consequência, a utilização média da capacidade instalada caiu um ponto percentual em relação a abril.

O Índice de Intenção de Investimento caiu para 43 pontos, em maio, o menor da série histórica, que começou em 2013, quando o índice atingiu 60,8 pontos. A intenção de investimento é menor nas pequenas empresas (32,9 pontos) e maior nas grandes indústrias (51 pontos).

A Sondagem Industrial foi feita com 2.389 empresas entre 1º e 12 de junho. Do total, 981 são pequenas, 853 são médias e 555 são de grande porte.

Inadimplência vai a 4,7%, maior patamar em quase 2 anos, diz BC

Brasília - A inadimplência no mercado de crédito brasileiro subiu pelo segundo mês consecutivo em maio no segmento de recursos livres, chegando ao maior patamar desde 2013, acompanhada pelo aumento dos juros em meio ao aperto monetário conduzido pelo Banco Central para domar a inflação.

No segmento de recursos livres, que possui taxas de juros livremente definidas pelas instituições financeiras, a inadimplência foi a 4,7% em maio, ante 4,6% em abril, igualando patamar visto pela última vez em setembro de 2013.

Ao mesmo tempo, a taxa de juros média do segmento passou a 42,5% ao ano no mês passado, sobre 41,8% em abril, renovando recorde de alta da série histórica iniciada em março de 2011.

O movimento tem como pano de fundo a elevação na Selic adotada pelo BC

desde outubro passado para arrefecer a persistente alta dos preços, que bateu em 8,47% nos 12 meses até maio, bem acima da meta do governo de 4,5% pelo IPCA, com margem de dois pontos para mais ou para menos.

Na última reunião do Copom (Comitê de Política Monetária), no início do mês, o BC elevou a Selic a 13,75% ao ano, dando pistas de novos aumentos pela frente em sua tarefa de ancorar as expectativas para a inflação no centro da meta no fim de 2016 com "determinação e perseverança".

O BC informou ainda que, no segmento de recursos direcionados -operações que contam com taxas ou recursos definidos por normas do governo -, a inadimplência manteve-se em 1,2% em maio, enquanto a taxa de juros média avançou a 9,3%, sobre de 8,9% ao ano no mês anterior.

Portaria autoriza distribuição pelo SUS de três novos remédios contra a hepatite C

Brasília - O SUS (Sistema Único de Saúde) terá três novos medicamentos para o tratamento da hepatite viral C crônica. O uso do sofosbuvir, daclatasvir e simeprevir na rede pública está previsto em portaria da Secretaria de Ciência, Tecnologia e Insumos Estratégicos do Ministério da Saúde, publicada na edição de ontem do Diário Oficial da União.

Na semana passada, o ministério anunciou a previsão de incorporar os três medicamentos, que aumentam as chances de cura e reduzem o tempo de tratamento. A adoção foi aprovada pela Comissão Nacional de Incorporação de Tecnologias no SUS.

O Ministério da Saúde informou que o novo tratamen-

to tem taxa de cura de 90%, enquanto o usado atualmente tem eficácia de cura que varia entre 50% e 70%. Outra vantagem apontada é a diminuição do tempo da terapia de 48 semanas para 12 semanas. Os medicamentos poderão ser usados por pacientes que acabaram de receber o diagnóstico de hepatite C e pelas pessoas que já completaram o tratamento atual, mas que não se curaram.

Os medicamentos serão adquiridos de maneira centralizada pelo ministério para distribuição aos estados. A previsão é que no primeiro ano de uso será adquirido o suficiente para o atendimento de 15 mil pacientes. A estimativa é que o valor da compra seja de R\$ 500 milhões.

MPF apresenta nova denúncia contra André Vargas

Curitiba - O MPF (Ministério Público Federal) denunciou o ex-deputado federal André Vargas, a esposa, Eidilaine Soares e o irmão dele, Leon Vargas à Justiça Federal por lavagem de dinheiro. A investigação faz parte das apurações da Operação Lava Jato que, desde março de 2014, vem buscando indícios de corrupção em contratos envolvendo a Pe-

trobras e outras áreas do serviço público federal.

De acordo com a denúncia, Vargas, a esposa e o irmão compraram um apartamento em Londrina, no norte do Paraná, por cerca de R\$ 500 mil. A operação, segundo os procuradores, possui indícios de lavagem de dinheiro, já que o imóvel custaria, na verdade, R\$ 980 mil. Conforme as investigações, a família de

Vargas adquiriu o imóvel pagando cerca de R\$ 320 mil, além de fazer um financiamento para quitar o restante do valor pago ao proprietário.

No entanto, em depoimento, o antigo dono do imóvel afirmou que recebeu os R\$ 980 mil de Vargas. A diferença, afirma o MPF, foi paga informalmente, sem constar nos registros de imóveis ou na declaração de imposto de renda. A Pro-

curadoria diz que o negócio foi feito com a ajuda de Leon, que negociou com a imobiliária, e com a anuência da esposa de André Vargas, que deu o nome para a compra do imóvel.

Os procuradores acreditam que a transação aconteceu para que Vargas pudesse esconder parte do dinheiro que teria recebido como propina de uma agência de publicidade que fechou con-

tratos com a Caixa Econômica Federal e com o Ministério da Saúde. O caso também é investigado no âmbito da Lava Jato e fez com que André e Leon Vargas fossem presos em abril deste ano. Além deles, o publicitário Ricardo Hoffmann também foi detido. Dias depois, Leon ganhou a liberdade por decisão judicial. Todos respondem a um processo relativo ao caso.

Imobiliário

01 - O Paraná Quarta-feira, 24/6/2015

imobiliario@oparana.com.br



HORÁRIO DE ATENDIMENTO:

Seg. a Sex. das 8h30 às 18h30 / Sáb. das 8h30 às 12h30

WWW.IMOBILIARIAVALENCIA.COM.BR



IMÓVEIS EM DESTAQUE

VENDAS



CASA

R\$ 398.000,00

Rua Odilon Cerilo Barbosa - Cancelli - Cascavel, PR

Área const. 170,00 m²
Suíte, 2 Quartos, BWC Social, Sala Social,
Cozinha Semi-Mobiliada, Espaço Gourmet com
Churrasqueira, Depósito/Despensa, Lavanderia, 2
Garagens Coberta



TERRENO COMERCIAL

R\$ 1.350.000,00

Rua Saldanha Marinho - Cataratas - Cascavel, PR

Área terreno 2.325,00 m² e área const. 600,00 m²
Área comercial, Cataratas/Jd. Presidente, com
2.325,48m² de terreno, ótima localização, esquina,
com 3 frentes, Contendo 1 barracão de 600m² e
escritório.

(50% de entrada e saldo em um ano em aroba de boi ou sc de soja)



APARTAMENTO

R\$ 280.000,00

Rua Salgado Filho - Centro - Cascavel, PR
Edifício Residencial Lapacho

Área const. 110,00 m², 1 Suíte, 2 Quartos, BWC
Social, Sala em 2 Ambientes com Sacada e
Churrasqueira, Cozinha, Área de Serviço, Garagem
Coberta, Elevador Social, Playground.

Previsão de Entrega Set/2016 R\$ 50.000,00 de entrada 10x
de R\$ 2.500,00 R\$ 10.000,00 e saldo a financiar.

LOCAÇÃO



SALA COMERCIAL

R\$ 3.200,00

Rua Curitiba eq. com a Paraguai, próx. a Av
Tancredo Neves - Cascavel, PR

Área construída 540,00 m²
8 Salas, 1 Cozinha, 4 BWCs Social, 1 Depósito/
Despensa, 1 Mezanino com Escritório, 4 Vagas de
Estacionamento. Sala Comercial térrea de esquina,
bem ampla, fácil acesso e ótima localização.



PRÉDIO COMERCIAL

R\$ 6.000,00

Rua Barão do Rio Branco - Centro - Cascavel, PR
Piso Inferior: 6 salas, recepção, bwc adaptado para
cadeirante, lavanderia, jardim de inverno, copa,
janelas pantográficas. Piso Superior: 5 salas, bwc
privativo, espaço para cofre ou servidor, 2 salas com
ar condicionado split, 2 bwc F/M
Fácil acesso a BR e Av Brasil.

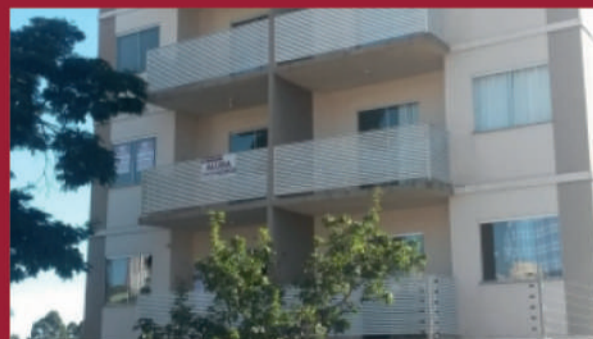

APARTAMENTO

R\$ 630,00

Rua Natal - Centro - Cascavel, PR
Edifício Residencial Mosaic

Área construída 73,00 m²
2 Quartos, Sala Conjugada com Cozinha, BWC com
Box, Área de Serviço, Sacada, 1 Garagem Coberta.
Excelente custo benefício.



IMÓVEIS PARA VENDA EM CASCAVEL

APARTAMENTOS

R\$3.000.000,00 - Ed. Golden Park, Apto. 501 Rua Minas Gerais, 2625 4 quartos, sendo 4 suítes, 4 salas, sacada, 2 bwc social, cozinha planejada, dep. Empregada, área de serviço, lavabo, 4 vagas de garagem, apartamento todo mobiliado, piscina, portaria 24hrs, salão de festas, playground, aquecimento a gás. A.U 382,64 m² A.T 547,61 m²

R\$ 2.300.000,00 - Ed. Acqua Residence. Apto 401. Av. Atlantica. Balneario Camboriu. C/3 qtos, sendo 1 suite, 3 salas, sala tv, sala jantar, cozinha, área serviço. 2 vagas de garagem. A.U 185,00 m² A.T 224,00 m².

R\$ 1.162.000,00 - Ed. Le Prestige, R. Vicente Machado, Centro 3 quartos, sendo 3 suítes, 2 salas, sacada, bwc, coz., lavabo, área de serviço, 3 vagas de garagem, salão de festas, sala de jogos, play ground, piscina, espaço fitness. A.U 155,46 A.T 291,57

R\$ 1.660.000,00 - Ed. Modigliani. Apto 1204 Cobertura. R. Olavo Bilac, 1260. Centro. C/4 qtos, sendo 2 suítes, salas, sacada, cozinha, área de serviço, dep e bwc de empregada, churras., 3 vgas de gar. A.U 287,00m² e A.T 471,00m².

R\$ 900 mil - Ed. Casablanca, R. Mato Grosso 1966, Apt 701 Centro, 4 quartos, sendo 3 suítes, 2 salas, sacada, cozinha planejada, dep de empregado, A.S, lavabo, churras, 3 vagas de garagem, A.U 402 m2 A.T 501 m2.

R\$ 800 mil - Ed. Helena, R. Mato Grosso, 1925, ap 112. Triplex. 2 quartos, 1 suite, sala de estar e jantar, cozinha, A.S. bwc social.

R\$ 750 mil - Ed. Santana Ap 06. R. Visc. de Guarapuava. Centro. 2 qtos, 1 suite máster c/ hidro e closet, sl estar e jantar, coz., A.S., 2 vgs de gar., elevador, sl festas, açqto gás.

R\$ 600 mil - Apart. 100% Mobiliado no Centro, R. Antonina, 2464 Apt. 202 Centro, 2 quartos, sendo 1 suite, 2 salas, sacada, bwc, coz. planejada, churras., 1 vaga de garagem, todo mobiliado. A.U 108,26 m2 A.T 138,43 m2.

R\$ 495 mil - Ed. Julia Park, R. Machado de Assis 606, Região do Lago 1, 3 quartos, sendo 1 suite, 2 salas, sacada, bwc, coz. planejada, A.S., churras., 2 vagas de garagem, semi-mobiliado, A.U 142,85 m2 A.T 220,49 m2

R\$ 420 mil - Ed. Coahabivel, R. Recife 1469, Centro, apt 304, 3 quartos, sendo 1 suite, sala, sacada, bwc, cozinha, área de serviço, 2 vagas de gar. A.U 127,60 m² A.T 178m².

R\$ 400 mil - Ed. Rio Negro. R. Afonso Pena,1660, ap 1101. 3 qtos sendo 1 ste c/ arm., 2 salas, coz. planej., A.S., sacada, 2 vgas de gar. AU 116,20m² e AT 176,09m².

R\$ 380 mil - Ed. Athenas Apto 201 R. Pres. Kennedy, 2277, Centro, c/ 3 qtos, sendo 1 suite, salas, coz, A.S, 2 vagas de gar. A.U 115,43m2 e A.T 188,97m2.

R\$ 330 mil - Ed. Pantheon, R. Souza Naves, 4389, Centro Apt 02, 3 quartos, sendo um Suite, 2 salas, sala de tv, sacada, bwc, cozinha planejada, área de serviço, 1 vaga de garagem, Semi mobiliado, A.U 130 m² A.T 150,04 m².

R\$ 330 mil - Ed. Elma. R. Maranhão, 2925. Alto Alegre. 2 qtos, 1 ste, sla, coz c/ arm., sacada, gar.

R\$ 325 mil - Ed. Torres Lyon, Rua Recife 1042 Centro, Apt 701 Bl 1, 3 qtos, sendo 1 ste, sala de jantar, sla de tv, sac., bwc, coz., A.S., 1 vaga de gar. A.U 85,87 m² A.T 116,58 m².

R\$ 290 mil - R. Osvaldo Cruz, 1745, apt 13, edifício, Cesar Spada, Neva, 3 qtos sendo 1 ste, 2 sala, bwc, coz. plan., A.S, 1 vaga de gar., A.t 131,08m2 A.U 101,87m².

R\$ 280 mil - R. Presidente Jucelino Kubitschek, 1611 apt 606, 2 quartos, 2 salas, sacada, bwc, cozinha A.S., 1 vaga de garagem, elevador, A.T 100,90² A.U 84,10²

R\$ 270 mil - Ed. Milão. R. Parana, 5319, Apto 702. c/ 2 qtos, sala, coz. lav, 1 vaga de garagem. A.U 64,90m2 e A.T 104,60 m².

R\$ 270 mil - Rua Sete de Setembro, 4060, apt 134 Edifício, Maria Eduarda, Independência, 3 quartos, 2 salas, sacada, bwc, cozinha planejad, área de serviço, 2 vagas de garagem, A.T 108,97 m² A.U 86,97 m²

R\$ 230 mil - Ed. Luciana, R. Souza Naves, 4353 ap 14. 03 qtos, sla Tv e jantar, bwc, cozinha, A.S. 1 vaga de garagem, A.u 99,00m².

R\$ 230 mil - Ed. Amazônia, R. Manaus 440 Apt 201 Bl 02, 2 quartos, sendo 1 suite, sala, sacada, bwc, cozinha, área de serviço, 1 vaga de garagem. A.U 60,81 A.T 146,96.

R\$ 200 mil - Ed. São Lourenço. R. Aquilino Massochim,782, Apto 10. C/ 3 qtos, sendo 1 ste, 2 salas, coz, churras, sacada. 2 vgs gar.. A.U 73,13 m² A.T 106,13 m².

R\$ 200 mil - Ed. Bremem. Rua Pio XII, 1723, Apto 14 Bloco B c/ 3 qtos, sendo 1 suite, salas, coz, lav, 1 vaga de garagem. A.U 74,18m² A.T 114,56m².

R\$ 220 mil - Ed. Rothemburg, Apto B11 Bl b. R. Sete de setembro, Independência, 3 quartos, sala, sala de tv, bwc, coz. planejada, A.S., 2 vagas. A.T 115 m².

R\$ 200 mil - Ed. Bremem, Apto 09 bl B, R. Pio XII 1723, Vila Tolentino, 3 quartos sendo 1 suite, sala, sala de tv, bwc, cozinha, área de serviço, 1 vaga de garagem. A.U 74,18 m² A.T 112,34 m².

R\$ 195 mil - Ed. Lokatell R. Vitória 1735 Apt 33 Centro, 2 quartos, sala, bwc, cozinha planejada, A.S., 1 vg de gar., imóvel semi mobiliado. A.U 51,85 m² A.T 80,69 m².

R\$ 190 mil - Ed. Dona Rosa Apto 32 R. Pedro Ivo,1436. 2 qtos,sala,coz. área de serv. Churrasq. 1 vaga garagem AT 72,36m2 AU 60,00m².

R\$ 190 mil - Ed. Vitória, Apto 48 Bloco 03. R Vicente Machado,2355. C/ 3 qtos, sala, cozi., A.S., sacada, bwc, 1 vaga de garagem. A.U 69,50m2 A.T 98,41m².

R\$ 190 mil - Ed. Jacarandá Boulevard. R. Franc. Bartinick, 03. Apto 63. C/ 2 qtos, sala, coz, A.S, churrasq, sacada, 1 vaga garagem. A.U 63,21 m2 A.T 98,16 m².

R\$ 185 mil - Ed. Res. Lokatell Ap 74. ap de frente At.81m². 2 qtos, sla, coz., sacada c/ churrasq, bwc, A.S, 1 vg de garagem, elevador, sl de festas.

R\$ 180 mil - Ed. Serra Dourada, R. rapara, 3015 Centro, 2 quartos, sala, bwc, coz. planejada, A.S, 1 vaga da garagem, semi mobiliado. A.U 59 m² A.T 98 m²

R\$ 180 mil - Ed. Nuremberg, apto 03 Bloco B. Rua Manaus,2074. C/ 2 qtos, sala 2 ambientes, coz., A.S., 1 vg de garagem. A.U 65,00m² e A.T 90,00m².

R\$ 178 mil - Rua Rafael Picolli, 2791 Apt. 04 Bloco C 2 quartos, sala, cozinha planejada, área de serviço, 2 vagas de garagem, Apartamento semi mobiliado, A.U 60,93 A.T 107,37.

R\$ 175 mil - R. Salgado Filho, 2690 Apt 13, Centro, 2 quartos, sala, sacada, cozinha planejada, BWC social, área de serviço, 1 vaga de garagem. A.U 41,72m² A.T 70,22m².

R\$ 170 mil - Ed. Res. Oeste Ap 41 Bl 01. Coqueiral, 3 quartos, sala, coz, bwc, A.S., garagem, sl de festas, churrasqueira, piscina.

R\$ 160 mil - R. Joao Padilha, 317 Fag, 1 quarto, sendo suite, sala, Bwc, cozinha, área de serviço, 1 vaga de garagem, quarto com closet, A.U 54,47 m2 A.T 63,82 m².

R\$ 160 mil - Ed. Ever Life II Apto 21 Rua Pernambuco, 2617. 2 qtos, sala, cozinha, bwc, área serviço, 1 vaga garagem. AT 65,08m2 e AU 58,00m2

R\$ 145 Mil - Edifício Vega II, Rua Belém 474, 2 quartos, sala, cozinha, sacada, bwc social, área de serviço 1 vaga de garagem, A.T 59,18 m2 A.U 54,42 m2

R\$ 135 Mil - Edifício João de Barro. Rua Carlos Bartolomeu de Gusmão, 993 Apt. 204 Bloco 16 2 quartos, sala, cozinha, área de serviço, bwc social, 1 vaga de garagem, A.T 56,60 m2 A.U 50,70 m2

R\$ 85 mil - Rua Carlos de Carvalho, 3950 apt 304, Centro, 1 quarto sendo suite, sala, bwc, cozinha, área de serviço. A.U 35,42m² A.T 46,86m².

Consulte-nos - Ed. Solar Du Parc. R. Uruguai, 570. C/ 2 qtos, 1 ste, sla 2 amb., coz., bwc social, 2 vgs de gar, sacada c/ churras., slão de festas. A.T. 130,00m².

Consulte-nos - Ed Solar Du Parc Max Varanda c/ churrasqueira. R. Uruguai,

570. Ap 101. Alto Alegre. 1 Ste, 2 Qtos, Sla 2 Amb, Coz, A.S., bwc.

Consulte-nos - Ed. Alameda das Palmeiras, Rua General Osorio, 1988 Apt 201, 3 quartos sendo 2 suite, 2 salas, sacada, bwc, coz., A.S., churrasqueira, 2 vagas de garagem, aquec. a gás, porcelanato, A.U. 95,45 m² A.T 182,69 m².

Consulte-nos - Ed. Res Lokatell. 81m² de At., 02 qts, sla, coz., sacada c/ churras., bwc, A.S., 1 vg de gar., elevador, slao de festas.

Consulte-nos - Ed. Res. Universitário. Quarto, sala, cozinha, bwc.

Consulte-nos - Ed. Prime Tower Residence. 2 qtos, 1 ste master, sac, coz, A.S., bwc, gar.

Consulte-nos - Ed. Dom Muller. São Cristóvão. Apto 3 quartos + 1 suite, sala estar e jantar, cozinha, bwc, A.S., 2 vgs de garagem, sl de festas, churrasq., sacada

Consulte-nos - Ed. Armelinda. R. Visc. de Guarapuava. 2 qtos, 1 ste, 2 vgs de garagem, sl de estar e jantar, coz., sac. c/ churras., A.S.,coletiva, sl festas, elevador.

Consulte-nos - Ed. Abrahan Lincoln. R Natal, ap 401. 3 suítes, 2 salas, cozinha, A.S., bwc e lavabo, sacada e 2 vagas de garagem. A.U. 136m² e A.T 238m²

Consulte-nos - Ed Monte Rey. R. Mar. Floriano, 3099. R. AT de 122,18² à 199,28m².

Consulte-nos - Ed. Silvío Kissula. Ctro. Exc. local ótimo padrão de acabamento.

Consulte-nos - Ed. Armando Rezende. Centro. Excelente localização, 2 vgs de garagem, sacada, 1 quarto, 1 suite, bwc, cozinha, área de serviço

Consulte-nos - Ed. Geraldo Marques Saraiva. Centro. Sacada com churrasqueira, 2 quartos, 1 suite, bwc social, A.S., cozinha , 2 vgs de garagem.

Consulte-nos - Ed. Julia. Centro. 2 qtos, 1 ste, sac, coz, bwc social, gar, exc. local.

Consulte-nos - Ed. Guiomar Rezende. Centro. C/ 2 qtos, 1 ste, sl estar e jantar, cozinha, bwc, A.S., 2 vgs de garagem, sacada.

Consulte-nos - Ed. Curitiba Residence, Apto 504 R. Marechal Floriano,1591, 2qtos, salas,coz, bwc, A.S, 1vaga gar., A.u 77,21m², A.t. 100,32m² (opções de aptos m² maiores)

Consulte-nos - Ed. João Batista Cunha. R Riachuelo, 2420. Centro. Com 2 quartos sendo 1 suite, sala 2 amb., coz., A.S., bwc social, 2 vagas de gar.. A.U. 88,67m² e A.T 146,48m².

Consulte-nos - Ed. Dom Mario. R. Vitória, 1018. Aptos a venda na planta com duas opções de m² 186,91 m² e 198,28m² de área total.

CASAS

R\$ 970 mil - R. Antonina, 1974, Centro, 3 quartos, sendo 1 suite, 2 salas, copa, lavabo, bwc, cozinha planejada, área de serviço, dep de empreg. varanda, sacada. Ponto de Comercio, A.U 250 m² A.T 560 m².

R\$ 800 mil - R. Bétula 108. Tropical. 3 quartos, 1 suite c/ closet, sala estar c/ lareira, sala jantar, cozinha mobiliada, dep. de empregada c/ bwc, sobra de terreno nos fundos, portão eletrônico, 1 vg de garagem + estac.

R\$ 800 mil - R. Minas Gerais, 450 São Cristóvão, 5 quartos, sendo 1 site, 3 salas, sala da tv, copa, 4 bwc social, 3 cozinhas, área de serviço, varanda, churrasqueira, 5 vagas de garagem, 5 vagas de garagem descoberta, imóvel semi mobiliado, piscina, açude de peixe, canil, A.U 406 A.T 406.

R\$ 720 mil - R. Juracy Antonio Capra, 520. Country. C/ 2 quartos, 1 suite, sala estar e jantar, cozinha, bwc, A.S., 2 vgs de garagem, semi mobiliado.

R\$ 720 mil - R. Engenheiro Teodoro Sampaio, 469, Parque São Paulo, 4 quartos sendo 1 suite, 2 salas, copa, cozinha planejada, A.S, varanda, churrasqueira, 2 vagas de garagem, 3 vagas de garagem, descoberta, Edicula, Piscina. A.T 504 m² A.U 263 m²

R\$ 570 mil - R. Pontes de Miranda, 162, São Cristóvão, 3 quartos sendo 1 suite, 2 salas, copa, bwc, coz. planejada, lavanderia, escritório, despensa, piscina, canil, casa em lage, edícula fechada, fogão a lenha, bancada em mármore. A.T 420 m² A.U 279,38 m².

R\$ 550 mil - R. Natal, 2478, Recanto Tropical, 3 quartos sendo 1 suite, sala, bwc, cozinha, área de serviço, 2 salas, cozinha, área de serviço, varanda, churrasqueira, 2 vagas de garagem, 2 vagas de garagem descoberta. A.U 187,19 m² A.T 469,78m².

R\$ 530 mil - R. Edson Beller de Oliveira, 570, Jd Itamaraty. 2 qtos, 1 ste, salas, coz, área serv, bwcs, 2 vagas garagem. A.U 130m2 A.T 715m2 13x55.

R\$ 500 mil - R.Laranjeiras do Sul,1264. Nova York. 3 qtos, 2 salas, coz, bwc, AS, garagem , A.U. 90m², AT 368m² sendo 16x23.

R\$ 480 mil - R. Belo Horizonte, 788. Centro. C/3 qtos, 2 salas, copa, coz, A.S., 2 bwc, churrasq, garagens 2 cobertas e 2 descobertas, A.u 160m² e A.T. 660m².

R\$ 480 mil - R. Pres. Bernardes 3403. Centro. Terreno c/ 560m² sendo 14x40. Casa c/ 3 quartos + 1 suite, sl estar e jantar, coz., bwc, lav, hall de entrada, sobra de ter. na frente.

R\$ 435 mil - R. Cuiabá, 964, Mª Luiza. 3 qtos, sala, coz, bwc, A.S, 1 vaga gar. AT 375m

R\$ 420 mil - R. Minas Gerais, 676 São Cristóvão, 4 quartos, sendo 1 suite, sala, bwc, cozinha, área de serviço, varanda, churrasqueira, 1 vaga de garagem, 4 vagas de garagem descoberta. A.U 276,01 m² A.T 400 m².

R\$ 420 mil - R. Treze de maio, 2412 Country, 3 quartos, sendo um suite, sala, bwc, cozinha, área de serviço, varanda, churrasqueira, 1 vaga de garagem, 1 vaga descoberta, A.U 121,33 m² A.T 200 m².

R\$ 395 mil - R. Naipi, 91, Claudete. c/ 4 qtos, sendo 1 suite, 2 salas,cozinha, lavand, churrasqueira, 1 vaga de gar. coberta e 2 descob., com 200,00 m² A.U e 541,80 m² A.T.

R\$ 390 mil - Marinas de Santa Helena, 16 Rua Tucunaré Lote 16 Qd 0 Centro, Santa Helena. 3 quartos, sendo 1 suite, sala, sala de tv, bwc, cozinha planejada, área de serviço, varanda, churrasqueira, 1 vaga de garagem, 5 vagas descobertas, Piscina, semi mobiliada, A.U 230 m2 A.T 800 m²

R\$ 365 mil - R. Maria Dolores da Mota, 558. 3 qrtos, sala, bwc, coz. planejada, A.S, edicula, churrasqueira, imóvel financíavel.

R\$ 350 mil - R. Recife, 3165. Coqueiral. C/ 3 quartos, sala de estar e jantar, coz, bwc social, lavanderia, garagem, ter c/ aprox. 468m² A.c. de aprox. 128m²

R\$ 350 mil - R. Joao Antonio de Matos,370. Pion. Catarinenses. c/ 4 qtos, sendo 1 suite, 3 salas, coz., A.S., 2 bwcs, garagem, A.U 1743,10m2 A.T 186,00m².

R\$ 350 mil - R. Casemiro de Abreu, 1284 Alto Alegre, 3 quartos, sendo 1 suite, sala, bwc, cozinha, área de serviço, varanda, churrasqueira, 1 vagas de garagem, 3 vagas de garagem descoberta, cerca elétrica, portão eletrônico, A.U 117,77 m² A.T 200 m²

R\$ 350 mil - R. Coroados, 316 Jd. Santo Antônio, 3 quartos, sala, 2 bwc social, cozinha, área de serviço, churrasqueira, 2 vagas de garagem, 4 vagas de garagem descoberta, edicula. A.U 170 m² A.T 360 m².

R\$ 340 mil - Rua, João Miotto, 797.Unidade B, Região do Lago 3, 4 quartos sendo 2 suítes, 2 salas, cozinha planejada, sacada, área de serviço, 2 vagas de garagem, churrasqueira, bwc, imóvel em condomínio fechado, A.T 248,56 A.U 164,85.

R\$ 320 mil - R. Carlos Chagas,530. Pacaembu. Terreno com 480 m2 com casa em madeira de 101m2 averbado.

R\$ 320 mil - R. Oito de maio, 521, Maria Luiza, 3 quartos, 2 salas, 2 bwc social, cozinha, área de serviço, 1 vg gar, 1 vaga de gar. descoberta. A.T 352,50 m² A.U 192 m²

R\$ 280 mil - R. Europa, 2421, Brasília. C/ 3qtos, sendo 1 suite, 2 salas, copa, coz, A.S, churrasq, varanda, 2 vgs cob. e 2 desc. de garagem, A.U 220,00m2 e A.T 420,00m².

R\$ 275 mil - R. Fagundes Varela, 711. Alto Alegre. 2 qtos, 1 ste, sala, coz, bwc social e serviço, churrasqueira, 2 vgs de garagem, portão eletrônico.

R\$ 270 mil - R Mar. Candido Rondon, 3765 Cancelli, 4 quartos, sendo 1 suite, cozinha, bwc, área serviço, churrasqueira, 2 vagas de garagem, A.T 372,60.

R\$ 270 mil - R Mar. Candido Rondon, 3765 Cancelli, 4 quartos, sendo 1 suite, cozinha, bwc, área serviço, churrasqueira, 2 vagas de garagem, A.T 372,60.

R\$ 250 mil - R. Aparecida do Norte, 532, Pioneiros. C/ 3 qtos, sala, coz, bwc,

área de serv. 1 vaga de garagem. A.U 75,89m2 e A.T 124,50m2.

R\$ 250 mil - R. Curió, 646. Clarito. c/ 4 qtos sendo 1 suite. Salas, coz. bwcs. Área serv. 1 vaga garagem e estacionamento. AU 130,07 m2 AT 480,00m².

R\$ 250 mil - R. Lisboa,628, Cascavel Velho. c/ 2 qtos, sala, coz, lav, estacionamento para veículos, A.U 70,00 m2 e A.T 612,00m2 de terreno.

R\$ 240 mil - Av. Piquiri, 1862. C/ 3 qtos, 2 sla, coz, A.S., 2 bwc. A.c. 130 m², 450 m² A.T

R\$ 220 mil - R. Xavantes, 360. St Cruz. 3 stes, 2 slas, bwc social, coz., A.S., 1 vg de gar..

R\$ 210 mil - R. Ciro Monteiro, 529. Brasília. c/ 3qtos, sala, cozinha, área de serviço, churrasq, garagem 1 coberta 2 descobertas. A.U 110,00m2 A.T 360,00m².

R\$ 190 mil - R. Fiorelo Scanagata, 218 Paulo Godoy. 2 quartos, sala, coz, bwc, 2 vg de garagem, terreno de 220m² e 90,28m² área construída.

R\$ 190 mil - R. Aparecido Brame Pinho, 650 Padovani. 2 quartos, sala, copa, bwc, coz., A.S., varanda, 2 vagas de garagem descoberta, A.U 103 m² A.T 125 m²

R\$ 180 mil - Rua Crisântemos, 545 Guarujá, 2quartos, 1 sala, sala de jantar, bwc, cozinha, A.S, churrasqueira, 2 vagas de garagem, A.T 288,84 m2 A.U 110 m²

R\$ 170 Mil - Rua Comil, 397 Jardim Veneza, 2 quartos, sala, bwc, cozinha, A.S., 1 vaga de garagem 2 vagas de garagem descobertas, A.T 360 m2 A.T 70 m²

R\$ 160 mil - R. Antonina, 1314, Country Cond. Alfa Casa 01, c/2 quartos, sala, coz., A.S., 1 vaga de garagem descoberta .A.U 47,52m2 A.T 60,00m2

R\$ 150 mil - Rua Josefina Galafassi Venturini, 787, Jardim Veneza, 3 quartos, sala, cozinha, área de serviço, edicula, A.T 180 A.U 83,70.

R\$ 185 mil - R. Azaleia, 1466. Jd. Guarujá. C/ 4 qtos, sala 2 amb, cozinha, A.S., 1 vaga de gar, terreno com 264m² e 140m² de área construída, possui churrasq.

R\$ 180 mil - R. João Ribeiro Pinheiro,1075. Clarito. c/3 qtos, salas, coz, A.S., bwc, 2 vagas de garagem. AU 99,98m² averbados AT 366,00m².

R\$ 160 mil - R. Antonina, 1314, Country Cond. Alfa Casa 01, c/2 qtos, sala, coz, lav, 1 vaga de garagem descoberta .A.U 47,52m2 A.T 60,00m2

R\$ 150 mil - R Josefina Galafassi Venturini, 787, Jardim Veneza, 3 quartos, sala, cozinha, área de serviço, edicula, A.T 180 A.U 83,70

R\$ 140 mil - R. Cruzeiro, 676. Jd Universitário. c/ 3 quartos, sala, coz, A.S., bwc, garagem, A.C 150m², A.T 468m².

R\$ 120 mil - Rua Buenos Aires, 642 casa 11, Periolo, 3 quartos, sala. Bwc, cozinha, área de serviço, garagem descoberta, A.U 52,4 m² A.T 52,5 m².

R\$ 120 mil - R. Emilio de Menezes 351 Cs 23. Cond. Lua Nova I. C/ 3 qtos, sla, coz, bwc, A.S., 1 vg de estacionamento.

R\$ 115 mil - Rua Mawes, 1584. St Onofre. Lte 14 qdra 15 c/ 384m² sendo 12x32.

R\$ 110 mil - R. Emilio de Menezes, 351, Cs 39. Cond. Luz Nova I. C/ 2 qtos, sala, coz, lav, bwc, garagem, área útil 83,22m2, área total 122,27m².

R\$ 85 mil - Av. Piquiri, 906. Casa 11 Qdra 02ª. C/ 2 qtos, sala e cozinha, bwc, área de serviço. AT 49,00m².

SOBRADOS

R\$ 1.500.000,00 - R. Surubi, Condomínio Marinas de Santa Helena, Santa Helena, 3 salas, 3 quartos sendo 3 suítes, cozinha, lavabo, bwc, sacada, área de serviço, churrasqueira, garagem, playground, salão de festas, A.t 1050 m² A.U 507m².

R\$ 950 mil - R. Mal Rondon, 4064 C/ barracão de aprox. 300m² sobrado aprox. 400m². Terreno c/ 884m² dois lotes.

R\$ 950 Mil - Rua Souza Naves, 1293 Parque São Paulo, 3 salas, sala de tv, 4 quartos sendo um suite, cozinha planejada, 3 bwc social, 2 sacadas, área de serviço, churrasqueira 2 vagas de garagem, 2 vagas descobertas, edícula, piscina. A.U 219,95 m2 A.T 402 m2.

R\$ 750 mil - R. Arlindo Oscar Carelli,908, Continental Park. C/ 4 qtos, sendo 3 suítes, salas, coz, área serviço, churrasq, lavabo, bwcs, 2 vagas garagem. A.U 222,00m2 A.T 293,00m².

R\$ 700 mil - R. Maranhão, 1294, Centro. 3 qtos, 1 suite c/ armários, 3 slas, bwc, coz, lavand, amplo terreno, região propícia e com possibilidade para uso comercial. Area Util 223,06m² Total 577,50m².

R\$ 680 mil - R. Cassiano Jorge Fernandes, 2601 Vila Tolentino, 4 quartos sendo 2 suítes, 3 salas, cozinha planejada, bwc, sacada, Dep. Empregada, área de serviço, churrasqueira, 3 vagas de garagem, 5 vagas de garagem descoberta, semi mobiliado, A.U 350,41.m² A.T 588 m².

R\$ 640 mil - R. Nelson Tramontini,220, Novo Milenio. c/ 3 qtos, sendo 1 suite,salas, coz. A.S., churrasq, sacada, bwc, lavabo, gar. 1 coberta e 1 descoberta, edicula. AU Sobrado 151,57 m² e edicula 73,58 m² AT 232,50 m².

R\$ 520 Mil - R. João de Matos 1245. Tropical. Condomínio Res. Beverly Hills. 1 suite c/ sacada, 2 quartos , cozinha, copa, lavabo, bwc social, A.S., 02 vagas de garagem, piscina, salão de festas.

R\$ 450 mil - R. Pernambuco, 3679. Acimação. C/ 1 suite simples c/ sac, 3 qtos, sla estar e íntima, coz, A.S., 2 bwc e 2 vagas de garag. C/ 228 m² total.

R\$ 450 mil - R. Dos Pracinhas, 112. Maria Luiza. C/ 3 qtos sendo 1 ste, sla de estar e jantar, coz., 2 vagas de garagem, esquina. A.C. 280m2 e A.T. 350 m².

R\$ 430 mil - R. Padre Carlos Nitzo, 494 Região do Logo 3. 3 quartos sendo 1 suite, 2 salas, cozinha, Lavabo, bwc social, sacada, área de serviço, 2 vagas de garagem. A.T 90 m2 A.U 113,97 m2

R\$ 420 Mil - R. Marumbi,390. Turisparque. Chalé c/ 5 qtos, sendo 2 suítes, salas, coz., A.S, 3 bwcs, sacadas, garagem 1 coberta e estac. A.U 272,00m² A.T 450,00m².

R\$ 400 mil - R. Recife, 2785, Coqueiral. c/ 110,028m2 A.C. e 90,00 m² de terreno.

R\$ 390 mil - Rua Três Barras, 1294, Universitário, 4 quartos, sendo 1 suite, 4 salas, cozinha, lavado, bwc, sacada, área de serviço, 2 vagas de garagem, 5 vagas descobertas. A.U 290,66 A.T 422,50.

R\$ 350 mil - R. Pernambuco,2251. Coqueiral. c/3 qtos sendo 1 suite, sala, coz. área serv. Bwc. Lavabo.1 vaga de garagem. A.U 120m2 AT 90,60m2

R\$ 340 mil - R. Itaquiara s/n . Esmeralda. C/ 2 qtos, 1 suite, sala de estar, coz, bwc, A.S., 1 vg de garagem A.T. 184,13m².

R\$ 300 mil - R. Guaíás, 448. Stª Onofre. C/ 2 quartos, 1 suite, sl estar e jantar, cozinha, bwc, lavabo, garagem, churrasqueira, sacada.

R\$ 270 mil - R. Manaus,401, Country. C/ 2 qtos, sala,cozinha, área de serviço, vaga para 5 carros descoberta. A.U 63,00m² . A.T 140,00m² .

R\$ 230 mil - R. Cipreste,956, Pq Verde, c/ 1 suite, sala, coz. planejada, A.S., chur., bwc, 1 vaga de gar., A.U 54,06 A.T 135,86m2. Imóvel semi-mobiliado.

R\$ 199.999,99 mil - R. Visconde de Guarapuava,3958, Sob. 06 C/2 qtos, sala, coz, área de serv, bwc, 2 vagas de garagem. A.U 70m² A.T 70m²

R\$ 150 mil - R. Edson Beller de Oliveira, 540. Jd. Itamaraty. Sb 10. Sala, 2 quartos, cozinha, bwc social, A.S, 1 vg de garagem, 59,63m².

R\$ 140 mil - R. Edson Beller de Oliveira, 540. Jd. Itamaraty. Sb 04. Sala, 2 quartos, cozinha, bwc social, A.S., 1 vg de garagem, 59,63m².

R\$ 140 mil - R. Edson Beller de Oliveira, 540. Jd. Itamaraty. Sb 05. Sala, 2 qtos, cozinha, bwc social, A.S., 1 vg de garagem, 59,63m².

IMOBILIÁRIA
Lokatell
Nosso negócio é feito de valores

WWW.LOKATELL.COM.BR
CASCATEL | MARINGÁ | TOLEDO
(41) 3037-3137 | (44) 3028-3137 | (45) 3055-3037

Lokatell
21 anos

A Lokatell tem o imóvel que nasceu para ser seu.

DESTAQUE DE VENDA EM CASCAVEL



Solar du Parc
Residencial

Visite Apartamento Decorado
Agende com nossos corretores

Plantão
9981-0034 / 3037-3137
vendas@lokatell.com.br

TERRENOS

R\$ 3.200.000,00 - R. Carlos de Carvalho, 4172 Lote 001D Quadra 0140 área total 1.332,50 m2 em frente ao Hosp. Saleté

R\$ 3.000.000,00 - R. Rafael Picoli, 2901 A.T 12582,89

R\$ 2.500.000,00 - Rua Estados Unidos esquina com Rua Bolívia. 6 Terrenos lotes 12/13/14/15/16/17 Quadra 04 com Área Total 2.646 m².

R\$ 1.800.000,00 - R. Bento Mussurunga, 1189, Brasília, c/ 4.130,00 m2 Lote 208 Quadra 208E.

R\$ 1.200.000,00 - Br 277 Próximo Trevo Carelli. Área de 1.382m², marginal de BR, Área Comercial, 03 terrenos. Excelente localização.

R\$ 1.100.000,00 - R. Marechal Floriano. Vila Tolentino. Com área 1936m² lote 04 quadra 436. Excelente localização.

R\$ 900 mil - R. Portugal. VL Jaraguá. Lotes 19,20,21,22,23 e 24 da Quadra: 13. Terreno Residencial e Comercial. A.t de 2839 m².

R\$ 600 mil - R. Itália, 1142, Cascavel Velho. C/ sala e apart, At. 372m².

R\$ 600 mil - R. Sete Setembro 2072, esquina c/ rua Vitória, com casa em madeira A.U 98,64 m² A.T 550,25 m².

R\$ 480 mil - Terreno c/ casa R: Pres. Bernardes, 3403. Centro. A.T. 560 m².

R\$ 440 mil - R: Domiciano Theobaldo Bresolin esquina c/ Rua Europa. Com residência de 69,22m², medindo A.t 410,20m². Lote 01 quadra 17.

R\$ 430 mil - Avenida Piquiri, 1060, Brasmadeira. Terreno c/ 825,00 m2. 15x55.

R\$ 420 mil - R. Frei Maximiano Kolbe, 170 Lote 09 Quadra 15, A.T 806,79m2

R\$ 400 mil - Av. Estados Unidos. Lot. das Nações. Lt 04 da Qd 04 com área de 360m²

R\$ 400 mil - Av. Estados Unidos. Loteamento das Nações. Lt 05 da Qd 04 com área de 360m²

R\$ 355 mil - Rua Tito Muffato, Lote 11 Quadra 10, Santa Cruz Condomínio Fechado, Excelente localização, A.T 597,46 m2

R\$ 350 mil - R. Colonização, Nova Cidade, A.T 825 m²

R\$ 350 mil - R. Major Oscar Pereira, 132. Vila Tolentino. Lt 06 qdra 19 c/ área de 539,50m² c/ 2 casas.

R\$ 340 mil - R. Tito Muffato Lt 11 Qda 10 Cond. Fechado, A.t 597,46 m2.

R\$ 330 mil - R. Marechal Floriano, 3827, Lt 13/14 Qd 241 c/ área de 479,25 m² sendo 13,5x 35,5.

R\$ 260 mil - R. Marechal Floriano, 4251. Claudete. Lt 12 Qdra 211-A . C/ área de 480m² sendo 12X40.

R\$ 255 mil - R. Emiliano Afonso da Silva, 372, Região do Lago. Lote 022 quadra 0005 com 377m2.

R\$ 250 mil - R. Terra Roxo, 804 lote 15 quadra 14, A.t 520 m2 13x40

R\$ 210 mil - Rua Pr Carlos Nitzko frente nº 224Reg. Lago 3, A.T 364 m²

R\$ 180 mil - R. Guilherme Ludovic Cerioli, 210, Cascavel Velho . 360m2 12x30 com Casa.

R\$160 mil - BR 467 Marginal, frente o CMIC, São Cristóvão, A.T 575 m²

R\$ 155 mil - Cond. Paysage. Lote 276 com 10x20 200m².

R\$ 150 mil - Cond. Paysage Felicitá - Lote 206 com 200m² 10x20.

R\$ 100 mil - R. Blumenau. Jd. Universitario. 224m² 1/2 terreno c/ casa.

R\$ 85 mil - R. Presidente Joao Goulart, 516. Lote 10 quadra 12 Possui casa de madeira A.T 240 m²

R\$ 80 mil - R. Canadá, 479, Jd Quebec. C/ casa de 70 m2 mista. AT 180m²

R\$ 45 mil - Terrenos em Santa Tereza do Oeste, Res. Ecoville, com varias opções de metragem a partir de 250,11m² e valores a partir de R\$45 mil.

Consulte-nos - Terrenos em Boa Vista Aparecida. Condomínio Ramos com várias metragens.

PONTOS COMERCIAIS

R\$ 2.800.000,00 - Terreno com Estrutura Motel Br 369 Km 519 - C/ 15 suítes mobiliadas com garagens sendo 7 delas com hidro, área toda cercada, cerca elétrica, poço artesiano, lavanderia mobiliada, wi-fi, rouparia de cama e BWCs, Cozinha com Armários. Área Total construída 1000m²

R\$ 350 mil - Sala Av. Brasil, 5347. Centro, ponto comercial atuando com segmento de moda há 02 anos com sólida clientela. Mobília e estoque.

PREDIOS COMERCIAIS

R\$ 1.200.000,00 - R. Júlio Prestes, 77. Pq. São Paulo. Barracão c/ casa, sendo terreno de 1296m² e 489m² de a.c.

R\$ 680 mil - R. Macarai, 1784, Floresta. Prédio inteiro sendo inferior sala comercial, 117 m² Piso sup. resid., 3 quartos, sendo 1 suíte, sala, coz, A.S., , despensa, bwc, Espaço gourmet c/ sacada e churras., A.U 360 m² A.T 369 m².

R\$ 600 mil - R. Itália, 1142. Jd. Itália. Prédio c/ sala comercial c/ área de 270m² construído, e 372m² de terreno. Contendo apartamento, porão, sala comercial.

R\$ 420 mil - R. Holanda, 929, cascavel Velho. Barracão com casa. 2 Terrenos de 360 m2 cada totalizando 720 m2 (24x30). Casa com 150 m2 e barracão com 190 m2. R\$ 360 mil- R. Rio Grande do Norte, 542. São Cristóvão. Terreno c/ sala comercial, 02 casas e 02 kitinetes.

R\$ 220 mil - R. Maranhão, 709, Sala 8, Sala Comercial Térrea, sala, bwc, 1 vaga de garagem A.T 69,56 m² A.U 29,39 m²

R\$ 200 mil - R. Av. Brasil, 6459, Salas 33 e 34 no Edifício Centro Executivo Paraná. Com 81,08 m² A.U e 101,56m² A.T

ÁREAS RURAIS

R\$ 4.500.000,00 - BR 277 KM 106, Marginal, Casa Residencial / Comercial 770 m2 e Barracão com Escritório, Excelente área com 12.500 m2 de frente para BR 277, Santa Teresa.

R\$ 3.900.000,00 - BR 277 KM 577 em frente a Ferropar, área com 24.800 m2 com 87 metros de frente p/ rodovia, com casa de alvenaria de aprox.. 160m2 excelente acabamento, c/ casa de madeira e casa para caseiro.

R\$ 450 mil - Chácara. Lagoa Camarim, 170, Lago Azul, área com 3.000 m2 e A.U 450,00m2

DESTAQUE DE LOCAÇÃO EM CASCAVEL



Neva
R. Cassiano Jorge Fernandes, 1718
c/ 3 suítes, sala, cozinha, lavanderia, copa, wc, edícula com churrasqueira, piscina, cerca elétrica, portão eletrônico e semi mobiliada

VALOR R\$2.000,00



Residencial Cielo -
R. Marechal Candido Rondon, 1210 no Centro
Com 1 quarto e 1 garagem - pelo valor de R\$700,00
Com 2 quartos e sacada com churrasqueira e 2 garagens- pelo valor de R\$900,00
Com 3 quartos sendo 1 suíte e 2 garagens - pelo valor de R\$1.200,00



Faculdade
R. Odontologia, 1165 c/ qto, sala, cozinha com armários, lavanderia, wc e garagem
Atrás da Unioeste
sem taxa de condomínio e a água já esta inclusa no valor do aluguel

VALOR R\$400,00



WWW.LOKATELL.COM.BR
CASCABEL (41) 3037-3137 | MARINGÁ (41) 3025-3137 | TOLEDO (41) 3065-3037
CASCABEL: R. Carlos de Carvalho, 3380 Centro

A Lokatell tem o imóvel que nasceu para ser seu.

IMÓVEIS PARA LOCAÇÃO EM CASCABEL

Casas

- R\$ 370,00 - Alto Alegre. R. Flamboyant, 1151 (fundos) c/ qto, sala, cozinha, lavanderia, WC
R\$ 400,00 - Porto Seguro. R. Pioneiros, 82 c/ qto, sala, cozinha, lavanderia, wc e estacion.
R\$ 420,00 - Floresta. R. Maracá, 1772 c/ qto, sala, cozinha, lavanderia, wc, garagem
R\$ 450,00 - São Cristóvão. R. Paraná, 379 (fundos) c/ qto, sala, cozinha, lavanderia, wc
R\$ 450,00 - Cascavel Velho. R. Franca, 817 c/ 2 qtos, sala, coz., wc, lavabo e 01 vaga de gar.
R\$ 480,00 - Centro. R. Maranhão, 995 (fundos) c/ 2 qtos, sala, cozinha, lavanderia, wc
R\$ 500,00 - Presidente R. Comil, 397 c/ 2 qtos, sala, cozinha, lavanderia, wc, garagem
R\$ 500,00 - Claudete. R. Nereu Ramos, 2864 c/ 2 qtos, sala, cozinha, lavanderia, wc e garagem
R\$ 550,00 - Moradas Cascavel. R. Tranquilo Noro, 720 c/ 2 qtos, sala, cozinha, lavanderia, wc, estacionamento, com o condomínio já incluso no aluguel.
R\$ 600,00 - Brazmaderia. R. Gandhi, 445 c/ 2 qtos, sala, cozinha, A.S, wc e estacionamento
R\$ 600,00 - R. Antonina, 1334 c/ 2 qtos, sala, cozinha, A.S, garagem, em condomínio fechado
R\$ 600,00 - São Cristóvão. R. Aramis Athaide, 183 c/ 1 qto, sala, cozinha, lavanderia, wc e garagem
R\$ 650,00 - Santa Cruz. R. Tinguis, 413 c/ 2 qtos, sala, cozinha, lavanderia, WC e garagem.
R\$ 650,00 - Faculdade. R. Gurgel, 1602 c/ 2 qtos, sala, cozinha, lavanderia, WC e garagem.
R\$ 650,00 - Paulo Godoy. R. Bororos, 2092 c/ 2 qtos, sala, cozinha, lavanderia, wc, varanda com churrasqueira e estacionamento
R\$ 700,00 - Brazmaderia. R. Alvorada, 361 c/ 2 qtos, sala, cozinha, lavanderia, WC e estacionamento
R\$ 750,00 - Pion. Catarinense. Romário Martins, 525. C/ 03 qtos, sala, cozinha, wc e garagem.
R\$ 750,00 - Floresta. R. dos Pinus, 70 B c/ 3 qtos, sala, cozinha, lavanderia, wc e estacionamento
R\$ 800,00 - Nova Cidade. R. da Colonização, 978 c/ 3 qtos, sala, coz., A.S., wc e garagem
R\$ 800,00 - Pioneiro Catarinense. R. Ernandes de Oliveira, 705 c/ 2 qtos, sala, cozinha, lavanderia, wc e garagem.
R\$ 850,00 - Jd. Canada. R. Pedro Ivo, 3541 c/ 2 qtos, sla, coz, A.S, WC, gar, cerca elét, portão elet.
R\$ 850,00 - Alto Alegre. R. Costa e Silva, 2130 c/ 03 qtos, sala, coz., A.S. e vaga de garagem.
R\$ 850,00 - Periolo. R. Panama, 750 c/ 3 qtos, sala, coz., A.S., wc e gar, cerca elét. e portão elet.
R\$ 850,00 - Terra Nova Cvel III. R. Tranquilo Noro, 642 c/ 2 qtos, 2 salas, cozinha, lavanderia, varanda com churrasqueira, 2 wc, 2 garagens descobertas.
R\$ 850,00 - São Cristóvão. R. Londrina, 296 c/ 2 qtos, sala, cozinha, lavanderia, wc e estacionamento
R\$ 950,00 - Presidente R. Paschoal Ramei Mazze, 495 c/ 3 qtos, sala, cozinha, lavanderia, wc e garagem. MOBILIADA
R\$ 1.000,00 - Jd. Canada. R. Vol. da Patria, 4211 c/ 3 qtos + 1 ste, sala, coz., A.S., wc, garagem.
R\$ 1.000,00 - Cond. Terra Nova Cvel I. Av. das Torres, 186 c/ 2 qtos, sala, cozinha, lavanderia, wc e estacionamento, varanda com churrasqueira, semi mobiliada.
R\$ 1.000,00 - Jd. Itamaraty. R. João Milotto, 797 c/ 3 qtos sendo 1 suite, sala, cozinha com armários, lavanderia, 2 wc, varanda com churrasqueira e garagem, em condomínio fechado
R\$ 1.100,00 - Neva. R. Manoel Ribas, 574 c/ 3 qtos sendo 1 suite, sala, coz., A.S., wc, varanda e garagem
R\$ 1.200,00 - Pq. Verde. R. Ipe, 97 c/ 2 qtos sendo 1 suite, 2 salas, cozinha, lavanderia, varanda com churrasqueira, despensa, escritório e 2 garagens.
R\$ 1.200,00 - Pq. São Paulo. R. Quintino Bocaiuva, 640 c/ 4 qtos sendo 2 suites, 2 salas, cozinha, lavanderia, wc, churrasqueira e garagem.
R\$ 1.400,00 - Coqueiral. Rua Costa e Silva, 1479 c/ 03 qtos sendo 01 suite, 2 salas, copa, wc, social, cozinha, área de serviço, churrasqueira, edícula e 02 vagas de garagem.
R\$ 1.400,00 - Jd. Itamaraty. R. Edson B. de Oliveira, 570. 3 qtos + 1 ste, sla, coz., A.S, wc e gar.
R\$ 1.400,00 - Coqueiral. Av. Brasil, 8855 c/ 3 qtos sendo 1 suite, 2 salas, cozinha, copa, lavanderia, varanda, churrasqueira e garagem.
R\$ 1.500,00 - Claudete. R. Maria Dolores da Mota, 558 c/ 03 qtos, sala, wc social, cozinha planejada, área de serviço, churrasqueira e 02 vagas de garagem.
R\$ 1.600,00 - Neva. R. Hya Hieda Bergman Mayer, 2192 c/ 3 qtos sendo 01 suite, 02 sala,01 WC, cozinha, área de serviço, 01 Dep. De empregada, churrasqueira, garagem e edícula.
R\$ 1.600,00 - Country. R. 13 de maio, 2412 c/ 3 qtos sendo 1 suite, sala, cozinha com armários, lavanderia, wc, varanda com churrasqueira e garagem.
R\$ 1.800,00 - Centro. R. Rio de Janeiro, 2310 c/ 3 qtos sendo 1 suite, 2 salas, cozinha, lavanderia, wc, varanda com churrasqueira e garagem
R\$ 2.000,00 - Neva. R. Cassiano Jorge Fernandes, 1718 c/ 3 suites, sala, cozinha, lavanderia, copa, wc, edícula com churrasq., piscina, cerca elétrica, portão eletrônico e semi mobiliada
R\$ 2.250,00 - Nova Cidade. R. da Colonização, 960 c/ 5 qtos sendo 2 suites, sala, cozinha, lavanderia, wc, garagem, edícula com churrasqueira, piscina, SEMI MOBILIADO
R\$ 2.500,00 - Centro. R. Fortaleza, 1398 c/ 5 qtos sendo 1 suite c/ closet, 3 salas, sala de TV, lavabo, WC, coz. c/ arm., A.S., dep. de empreg., varanda, sacada, churrasq. e 5 vagas de gar.m.
R\$ 2.800,00 - Tropical. R. Fagundes Varela, 3618 c/ 3 qtos sendo 1 suite, sala, cozinha, lavanderia, wc, garagem, edícula com churrasqueira, piscina, cerca elétrica e portão eletrônico.
R\$ 4.000,00 - Centro. R. Riachuelo, 2119 c/ 4 qtos sendo 1 suite, 4 salas, coz. c/ arm., copa, lavabo, dep., varanda fechada, A.S., 2 garagem coberta mais 2 descoberta, edícula com churras., terraço e piscina.

Casas Comerciais

- R\$ 980,00 - São Cristóvão. R. Minas Gerais, 427 c/ 3 qtos, sala, cozinha, A.S., wc e estacionamento.
R\$ 1.500,00 - São Cristóvão. R. Minas Gerais, 1645 c/ 3 qtos sendo 1 suite, sala, coz., A.S., wc e garagem.
R\$ 2.200,00 - Coqueiral. Av Brasil, 8855 c/ 3 qtos sendo 1 suite, 2 salas, coz., A.S., varanda, churras., e garagem.
R\$ 2.500,00 - Jd. Canadá. R. Mar. Rondon, 4064 c/ 5 qtos sendo 2 ste, 6 salas, coz., A.S., 2 WC: lavabo, varanda c/ churrasqueira, sacada e garagem.
R\$ 3.000,00 - Centro. R. Manoel Ribas, 2834 c/ 4 salas, cozinha, 2 wc, estacio e garagem
R\$ 5.500,00 - Centro. R. Rio de Janeiro, 1674 c/ 5 Salas (3 Com Banheiro), recepção, Sala de Espera, Copa, Wc Masculino / Feminino (Pias em mármore travertino e iluminação spots led), Wc Deficiente (Pias em mármore travertino e iluminação spots led). Estacionamento Frontal Para Clientes (Acesso Rápido)-Estacionamento Fundos Para Funcionários-Sistema de alarme ativo em todas as dependências (em funcionamento)-Sistema Hidráulico e elétrico 100% novos. Infraestrutura elétrica em todas as dependências para ar condicionado (com cabeamento cabos Adsl e telefônicos em todas as dependências (central telefônica). Paver látex entrada e saída de garagem, saída e pno interno todos revestidos (acessibilidade para cadeirantes)-Iluminação noturna automática (balizada em iluminação jardim lateral e fachada). Piso 100% porcelanato
R\$ 6.000,00 - Centro. R. Riachuelo, 2119 c/ 4 qtos sendo 1 suite, 4 salas, coz. c/ arm., copa, lavabo, dep., varanda fech., A.S., 2 garag. coberta mais 2 descoberta, edícula com churrasq., terraço e piscina
R\$ 6.000,00 - Centro. R. Don Pedro II, 2400 c/ 3 salas, 5 quartos, wc, varanda, churras., A.S., e 4 garagem.
R\$ 16.000,00 - Centro. R. Maranhão, 1983 c/ 6 qtos sendo 1 suite máster com sacada, sala com sacada, sala 2 ambientes, sala estar, sala de jantar, escritório, adega, lareira, hall de entrada, mezanino, cozinha, 2 lavanderias, 4 despensas, dep. Empregada, 9 wc, garagens mais estacionamento, SEMI MOBILIADO

Sobrados

- R\$ 650,00 - Itamaraty. R. Edson Beler de Oliveira, 540 c/ 2 qtos, sala, coz., A.S, wc e garagem.
R\$ 750,00 - Res. Debora. R. Pres. Bernardes, 1645 c/ 3 qtos, sala, coz., A.S., WC e estacio.
R\$ 850,00 - Neva. R. Vitoria, 2007 c/03 qtos sendo 01 ste, coz., A.S., lav., wc, 01 vaga de garagem.
R\$ 850,00 - Neva. R. Sergio D'jalma de Holanda, 1733 (fundos) c/ 3 qtos, sala, coz., A.S., wc, gar.
R\$ 900,00 - Canada. R. Visconde de Guarapuava, 3373 c/ 03 qtos, sala, coz., lavabo, wc, área de serviço e 1 vaga de garagem.
R\$ 1.250,00 - Pq. São Paulo. Cond. Nelson Muller. R. General Osorio, 1470 c/ 3 qtos, sala, cozinha, lavanderia, wc, sacada, varanda com churrasqueira, 2 vagas de garagem uma coberta e outra descoberta.
R\$ 1.400,00 - Country. R. Londrina, 1059 c/ 3 qtos sendo 1 suite, sala, cozinha, lavanderia, wc, garagem, edícula com churrasqueira.
R\$ 1.400,00 - Cancelli. R. Belem, 1488 c/ 3 qtos, sendo 1 suite, 2 salas, cozinha com armários, lavanderia, varanda com churrasqueira, garagem
R\$ 1.500,00 - Porto Seguro. R. Iraci Vigneto, 181 c/ 3 qtos sendo 1 suite, sala, coz., A.S., wc, gar.
R\$ 1.500,00 - Pq. São Paulo. R. Engenheiro Teodoro Sampaio, 299 c/ 3 qtos sendo 1 suite, sala, cozinha, lavanderia, lavabo, wc, churras., sacada e gar, alarme, cerca elétrica e portão eletrônico
R\$ 1.600,00 - Nova York. R. Pata Branco, 1028 c/ 3 qtos sendo 1 suite, sala e lareira, coz, copa, lavabo, depósito, varanda com churrasqueira, lavanderia, sacada, garagem, cerca elétrica, alarme e portão eletrônico.
R\$ 2.000,00 - Jd. Canada. R. Marechal Rondon, 4064 c/ 5 qtos sendo 2 suites, 6 salas, cozinha, lavanderia, 2 WC, lavabo, varanda com churrasqueira, sacada, garagem
R\$ 2.000,00 - Pq. São Paulo. R. Engenheiro Teodoro Sampaio, 299 c/ 4 qtos sendo 1 suite, sala, cozinha, A.S, lavabo, wc, churras., sacada e garagem, alarme, cerca elétrica e portão eletrônico
R\$ 2.700,00 - Tropical. R. Bavínia, 127 c/ 3 qtos, sendo 1 suite, sala, coz., A.S,wc, varanda c/ churrasqueira, sacada e garagem

Apartamentos

- R\$ 290,00 - Res. Universitário - Av. Fag. 212 km2 sem mobilia a partir de
R\$ 330,00 - Faculdade. R. Administração 690 c qto, sala, cozinha, lavanderia e estacionamento, água, condomínio e IPTU e livo incluso no valor do aluguel.
R\$ 400,00 - Res. Del Fiore. R. São Luiz, 2123 c/ qto, coz. c/ arm., fogão e mesa, wc e garagem
R\$ 400,00 - Res. Dani. R. Sociologia 1113 c/ qto, sala-cozinha, A.S., WC e estacionamento
R\$ 400,00 - Santa Cruz. R. Almoros, 203 c/ qto, sala, cozinha, e 01 vaga de gar. descoberta.
R\$ 450,00 - Ed. Asahi. R. Edson Luiz Favarim, 1037 c/ 2 qtos, sala, coz., WC e estac., s/ cond.
R\$ 450,00 - Ed. Germ. Sarolli. R. Carlos de Carvalho, 3950 c/ qto, sala, coz., A.S, WC, semi mob.
R\$ 450,00 - Res. Universitario. Av. Fag. 212 c/ qto, sala, cozinha, wc, SEMI MOBILIADO.
R\$ 480,00 - Res. Universitario. Av. Fag. 212 com qto, sala, cozinha, lavanderia, WC, sacada
R\$ 480,00 - Ed. Don Otavio. R. Othelo C. Castilho, 1038 c/ 2 qtos, sala, coz., A.S., wc e gar.
R\$ 480,00 - Res. Universitario. Av. Fag. 212 c/ qto, sala, cozinha, wc, SEMI MOBILIADO
R\$ 490,00 - Res. Universitario. Av. Fag. 212 com qto, sala, cozinha, lavanderia, WC, sacada
R\$ 500,00 - Res. Universitario. Av. da Fag. 212 c/ qto, sala, coz. com armários, WC, garagem.
R\$ 500,00 - Faculdade. R. Odontologia, 1165 c/ qto, sala, coz., A.S., wc e gar, atrás da Unioeste
R\$ 530,00 - Ed. Torre da Sol - R. Jose Bonifacio, 532 c/ 2 qtos, sala, cozinha, lavanderia, wc e garagem
R\$ 550,00 - Res. Paschoal. R. Presidente Kennedy, 1603 c/ 3 qtos, sala, coz., A.S.,wc e garag.
R\$ 550,00 - Res. Universitario. Av. da Fag. 212 c/ qto, sala, coz., WC, gar, SEMI MOBILIADO
R\$ 550,00 - Ed. Vega. R. Terezina, 1039 c/ 2 qtos, sala, cozinha, A.S.,wc, sacada e garagem
R\$ 550,00 - Ed. Cruzeiro do Sul, 4044. R. Cruzeiro do sul, c/ qto, sala, cozinha MOBILIADA.
R\$ 580,00 - Res. Oeste - Rtas Palmeiras, 4140 c/ 3 qtos, sala, cozinha, lavanderia, wc e garagem
R\$ 600,00 - Res. Quinta do Sol - R. Jorge Lacerda, 798 c/ 3 qtos, sala, cozinha, A.S., wc e garagem
R\$ 600,00 - Res. Foz. R. Fortaleza, 3584 c/ 2 qtos, sala, cozinha, lavanderia, wc e garagem
R\$ 600,00 - Ed. Morada do Sol. Av. Toledo, 810 c/ 2 qtos, sala, cozinha, A.S., wc e garagem
R\$ 600,00 - Res. Debora. R. Presidente Bernardes, 1645 c/ qto, sala, coz., A.S., wc e estacion.
R\$ 600,00 - Res. Maria Lino. R. Pres. Kennedy, 1738 c/ qto, sla, coz., A.S., wc e gar., MOBILIA.
R\$ 615,00 - Faculdade. R. Agronomia, 621 c/ 2 qtos, sala, cozinha, A.S, WC e estacionamento
R\$ 630,00 - Ed. Stuttgart. R. Rafael Picoli, 2863 c/ 2 qtos, sala, cozinha, A.S., wc e 2 garagens.
R\$ 630,00 - Ed. Darceu Godoy. R. Presidente Bernardes, 1807 c/ suíte, sala, sacada, cozinha com armário, lavanderia, wc e garagem
R\$ 650,00 - Res. Gramado. R. Maringa, 1719 c/ 3 qtos, sla, coz., A.S, WC, gar., SEMI MOBILIA.
R\$ 650,00 - Res. Lokatell. R. Vitoria, 1735 c/ 2 qtos, sala, coz., A.S., WC, sac. c/ churras. e gar.
R\$ 650,00 - Res. Laranjeiras. R. Belem, 1004 c/ 2 qtos, sala, cozinha, lavanderia, WC, sacada e garagem, condomínio incluso no valor do aluguel.

- R\$ 650,00 - Ed. Hannover. R. Manaus, 2046 c/ 2 qtos, sala, coz., A.S, WC e garagem.
R\$ 650,00 - Ed. Bremem. R. Pio XII, 1723 c/ 3 qtos sendo 1 suite, sala, coz., A.S., WC, garagem.
R\$ 650,00 - Guarujá. R. Flor da Serra, 855 c/ qto, sala, cozinha, A.S., wc, sacada e garagem.
R\$ 650,00 - Nuremberg. R. Manaus, 2070 c/ 2 qtos, sala, cozinha, lavanderia, wc e garagem
R\$ 650,00 - Claudete. R. Jorge Lacerda, 1925 c/ 2 qtos, sala, cozinha, lavanderia, wc e garagem, não tem condomínio e a água é inclusa no valor do aluguel.
R\$ 650,00 - Ed. Baveira. R. Pio XII, 1701 c/ 3 qtos, sendo 1 suite, sala, coz., A.S, WC e garagem.
R\$ 650,00 - Ed. Cvita. R. Joao Padilha, 317 c/ qto com closet, sala, cozinha, lavanderia, wc, garagem, com geladeira, fogão, maquina de lavar e guarda roupa.
R\$ 650,00 - Everille II. R. Pernambuco, 2817 c/ 2 qtos, sala, cozinha, lavanderia, wc e garagem
R\$ 650,00 - Ed. Jovita. R. Presidente Costa e Silva, 1756 c/ 2 qtos, sala, coz., A.S, wc, sacada e garagem
R\$ 670,00 - Res. Milano. R. Fortaleza, 1740 c/ 3 qtos sendo 1 suite, sala, coz., A.S., wc e gar.
R\$ 680,00 - Ed. Altemburg. R. Rafael Picoli, 2791 c/ 2 qtos, sala, coz., A.S., wc e 2 garagens
R\$ 680,00 - Ed. Sirius II. R. Manoel Ribas, 2001 c/ 2 qtos, sala, coz. c/ arm., A.S, wc, gar. descoberta.
R\$ 680,00 - Ed. Hannover. R. Manaus, 2046 c/ 2 qtos, sala, cozinha, A.S, WC e garagem
R\$ 700,00 - Ed. Roma. R. JK, 1601 c/ qto, sala, coz. c/ armários, A.S, wc, sacada e garagem
R\$ 700,00 - Ed. Torres Claras. R. Curitiba, 565 c/ 3 qtos, sala, coz., A.S., wc, sacada e garagem
R\$ 700,00 - Res. Cielo. R. Mar. Cand. Rondon, 1210 c/ 1 qto, sala, coz., A.S., wc, sacada e garagem
R\$ 700,00 - Ed. Nuremberg. R. Manaus, 2074 c/ 3 qtos, sala, cozinha, A.S., wc, 2 garagens
R\$ 700,00 - Ed. Araguaia. R. Barão do Rio Branco, 1152 c/ 02 qtos, wc, coz., A.S. e 01 vaga de gar. cob.
R\$ 700,00 - Centro. Av. Brasil, 4251 c/ 2 qtos, sala, cozinha, WC, sacada e garagem.
R\$ 700,00 - Res. Aguas Claras. R. Marechal Deodoro, 1563 c/ 2 qtos, sala, coz., A.S,wc, sacada e garag.
R\$ 700,00 - Ed. Mondrian. R. Manaus, 3250 c/ 2 qtos, sala, cozinha, lavanderia, wc, sacada com churrasqueira e garagem
R\$ 700,00 - Ed. Montesse. R. Fortaleza, 3432 c/ 2 qtos, sala, cozinha, A.S, wc, sacada, garagem.
R\$ 700,00 - Centro. Av. Brasil, 4251 c/ 2 qtos, sala, cozinha, WC, sacada e garagem
R\$ 730,00 - Ed. Di Modena. R. Pres. Costa e Silva, 1431 c/ 2 qtos, sala, coz., A.S., wc, sacada e garagem.
R\$ 750,00 - Res. Amazonia. R. Manaus, 440 c/ 2 qtos, sala, coz., A.S., wc, sac. e gar., terraço aberto.
R\$ 750,00 - Ed. Damasco. R. Rubens Lopes, 479 c/ 2 qtos, sala, cozinha, A.S, wc e garagem.
R\$ 750,00 - Res. Vitoria. R. Vic. Machado, 2355 c/ 3 qtos sendo 1 suite, sala, coz., A.S., wc e gar.
R\$ 750,00 - Ed. Bremem. R. Pio XII, 1723 c/ 3 qtos sendo 1 suite, sala, cozinha, A.S,wc e garagem.
R\$ 750,00 - Ed. D. Rosa. R. Pedro Ivo, 1436 c/ 2 qtos, sala, coz., A.S., wc, sacada e garagem.
R\$ 750,00 - Ed. Torres Claras. R. Curitiba, 565 c/ 3 qtos, sala, coz., A.S., wc, sacada e garagem.
R\$ 750,00 - Claudete. R. Jorge Lacerda, 1925 c/ 2 qtos, sala, cozinha, lavanderia, wc e garagem, não tem condomínio e a água é inclusa no valor do aluguel.
R\$ 750,00 - Ed. D. Rosa. R. Pedro Ivo, 1436 c/ 2 qtos, sala, coz., A.S,wc, sacada com churrasq. e garag.
R\$ 770,00 - Ed. Cima V. R. Presidente Bernardes, 2100 c/ 3 qtos, sala, coz., A.S., sacada e gar.
R\$ 780,00 - Ed. Frankfurt. R. Curitiba, 1389 c/ 3 qtos sendo 1 ste, sala, coz., A.S, wc e 2 garagens.
R\$ 780,00 - Ed. Verona. R. Duque de Caxias, 664 c/ 2 qtos, sala, cozinha, lavanderia, wc e garagem
R\$ 790,00 - Res. Gramado - R. Maringa, 1719 c/ 2 qtos, sala, cozinha, lavanderia, wc e gar.
R\$ 800,00 - Jd. Italia. R. Italia, 1142 c/ 2 qtos sendo 1 ste, sla, coz., A.S., WC, gar. MOBILIADO.
R\$ 800,00 - Ed. Sheraton. R. Rio de Janeiro, 1626 c/ 3 qtos sendo 1 ste, sala, coz., A.S, wc, sac. e garag.
R\$ 800,00 - Ed. Porto Rico. R. Mar. Deodoro, 2604 c/ 3 qtos sendo 1 suite, sala, coz., A.S., WC, sacada e garagem.
R\$ 800,00 - Fag. Av. Fag. 590 c/ 2 qtos, sala, cozinha, lavanderia, wc e garagem
R\$ 800,00 - Ed. Solar Du Parc - R. Uruguai, 570 c/ 3 qtos sendo 1 suite, sala, coz., A.S., WC, sacada com churrasqueira e 2 garagens.
R\$ 800,00 - Ed. Tarila. R. Rosa Norma Vessaro, 194 c/ 3 qtos, sala, coz., A.S, wc, sacada e garagem.
R\$ 830,00 - Ed. Munique. R. Curitiba, 1417 c/ 2 qtos, sala, coz., A.S., wc e garagem
R\$ 850,00 - Res. Coqueiral. R. das Palmeiras, 957 c/ 3 qtos, sala, coz., A.S., wc, garagem.
R\$ 850,00 - Res. Pq Poty. R. Tom Jobim, 370 c/ 3 qtos, sala, coz., A.S, wc, sac. c/ churras. e 2 gar.
R\$ 850,00 - Ed. Bessica. R. Parana, 3660 c/ 2 qtos, sala, coz. c/ arm., A.S., WC, sac com churras. gar.
R\$ 850,00 - Ed. Altemburg. R. Rafael Picoli, 2791 c/ 3 qtos, sala, coz., A.S., wc, gar, SEMI MOB.
R\$ 850,00 - Ed. Parana. R. Parana, 3000 c/ 2 qtos, sala, coz., A.S., wc, gar, SEMI MOBILIADO.
R\$ 850,00 - Ed. Parthenon. R. Marechal Candido Rondon, 1857 c/ 3 qtos sendo 1 suite, sala, cozinha, lavanderia, wc, sacada e garagem.
R\$ 850,00 - Ed. Santa Monica. R. Minas Gerais, 2101 c/ 2 qtos, sala, coz., A.S., wc e garagem
R\$ 850,00 - Ed. Torres Claras. R. Curitiba, 565 c/ 3 qtos, sala, cozinha, A.S, wc, sacada e garagem
R\$ 850,00 - Ed. Belle Ville. R. R. de Janeiro, 1756 c/ 3 qtos sendo 1 ste, sala, coz., sac., A.S, WC e gar.
R\$ 850,00 - Ed. Lauri Senda. R. General Osorio, 3537 c/ 3 qtos sendo 1 suite, sala, cozinha, lavanderia, WC, sacada e garagem, SEMI MOBILIADO.
R\$ 850,00 - Ed. Matisse. R. Fortaleza, 2771 c/ 2 qtos, sala com estante, cozinha com armários, lavanderia, wc, sacada com churrasqueira e garagem, imóvel novo
R\$ 850,00 - Res. Milano. R. Fortaleza, 1740 c/ 3 qtos sendo 1 suite, sala, coz., A.S, wc e garagem
R\$ 850,00 - Ed. Grand Club. R. Bart. de Gusman, 998 c/ 3 qtos sendo 1 suite, sala, coz., A.S, wc, garag.
R\$ 850,00 - Ed. Bougaville. R. Siqueira Campos, 804 c/ 3 qtos sendo 1 suite, sala, cozinha com armários, lavanderia, wc e garagem.
R\$ 880,00 - Ed. Torres de Lyon. R. Recife, 1042 c/ 3 qtos sendo 1 ste, sala, coz., A.S, wc, sacad. e gar.
R\$ 900,00 - Ed. Almandara. R. Vicente Machado, 1280 c/ 3 qtos sendo 1 suite, sala, cozinha, lavanderia, WC, sacada e garagem.
R\$ 900,00 - Res. Cielo. R. Marechal Candido Rondon, 1210 c/ 2 qtos, sala, cozinha, lavanderia, wc, sacada com churrasqueira e 2 garagens.
R\$ 900,00 - Ed. Ille de France. R. Mato Grosso, 1680 c/ 3 qtos sendo 1 ste, sla, coz., A.S., wc e gar.
R\$ 900,00 - Ed. Champs Elísee. R. Castro Alves, 2272 c/ 3 qtos sendo 1 suite, sala, cozinha, lavanderia, wc e garagem, semi mobiliado.
R\$ 900,00 - Ed. General Osorio. R. General Osorio, 1449 c/02 qtos, sala, sacada, cozinha, área de serviço, churrasqueira, 2 garagens.
R\$ 950,00 - Res. Hermes Vessaro. R. Hermes Vessaro, 95 c/ 2 qtos, sala, coz., A.S, wc, sacada e gar.
R\$ 950,00 - Ed. Torre do Sol II. R. Jose Bonifácio, 476 c/ 2 qtos, sala, coz., A.S, wc e gar. MOBILIADO
R\$ 950,00 - Res. Alto do Lago. R. Terra Roxa, 640 c/ 3 qtos sendo 1 ste, sala, coz. c/ arm., A.S, wc e gar.
R\$ 950,00 - Ed. General Osorio. R. General Osorio, 1449 c/02 qtos, sala, sacada, cozinha, área de serviço, churrasqueira, 2 garagens.
R\$ 980,00 - Ed. Medeiros. R. Joao Maria Correa, 514 c/ 3 qtos sendo 1 suite, sala, cozinha, lavanderia, WC, 2 garagens 1 descoberta e 1 coberta, semi mobiliado.
R\$ 980,00 - Res. Parque Poty. R. Tom Jobim, 370 c/ 2 qtos, sala, coz. c/ armários, A.S, wc e 2 gar.
R\$ 990,00 - Ed. Rio de Janeiro. R. Castro Alves, 1642 c/ 3 qtos sendo 1 suite, sala, cozinha, lavanderia, wc, sacada e garagem, MOBILIADO
R\$ 1.000,00 - Ed. Bessica. R. Parana, 3660 c/ 2 qtos, sala, coz., A.S., wc e gar, SEMI MOBILIADO
R\$ 1.000,00 - Ed. Ille de France. R. Mato Grosso, 1680 c/ 3 qtos sendo 1 suite, sala, coz., A.S., wc, sacada e garagem.
R\$ 1.000,00 - Ed. San Fernando. R. Souza Naves, 4081 (DUPLEX) c/ 3 qtos sendo 1 suite, sala, cozinha com armários, lavanderia, wc, sacada, varanda com churrasqueira, 2 garagens
R\$ 1.000,00 - Ed. Grand Club. R. Bartolomeu de Gusmao, 960 c/ 3 qtos sendo 1 suite, sala, cozinha, lavanderia, wc, sacada com churrasqueira e garagem
R\$ 1.000,00 - Ed. Dona Adelia. R. São Paulo, 869 c/03 qtos sendo 01 suite, sala, sacada, wc social, cozinha planejada, dep. de empregada, área de serviço, lavabo, 02 vagas de garagem.
R\$ 1.000,00 - Ed. Torre Alta. R. Souza Naves, 3600 c/ 3 qtos sendo 1 ste, sala, coz. c/ arm., A.S., wc e garagem.
R\$ 1.000,00 - Ed. Garden Club. R. Alberi Antonio Richard, 190 c/ 3 qtos sendo 1 suite, sala, cozinha com armários, lavanderia, wc, sacada com churrasqueira, garagem
R\$ 1.050,00 - Ed. Dolce Vita. R. Visconde Rio Branco, 1545 c/ 3 qtos sendo 1 suite, sala, cozinha, lavanderia, wc, sacada e 2 garagens, SEMI MOBILIADO.
R\$ 1.100,00 - Ed. Solar Du Parc. R. Uruguai, 570 c/ 3 qtos sendo 1 suite, sala, cozinha, lavanderia, WC, sacada com churrasqueira e 2 garagens.
R\$ 1.100,00 - Ed. Saint Pietro. R. Duque de Caxias, 41 c/ 3 qtos sendo 1 suite, sala, cozinha, lavanderia, wc, sacada com churrasqueira e 2 garagens.
R\$ 1.100,00 - Ed. JK - R. JK, 1215 c/ 2 qtos, sala, coz. c/ arm., sacada com churrasqueira, A.S. e garagem.
R\$ 1.100,00 - Ed. Monte Alto - R. Carlos de Carvalho, 4066 c/ 3 qtos sendo 1 suite, sala, cozinha, lavanderia, wc, sacada e garagem
R\$ 1.100,00 - Ed. Pantheon. R. Souza Naves, 4389 c/ 2 qtos + 1 ste, sala, coz., A.S,WC, sacada, gar.
R\$ 1.100,00 - Ed. MW - R. Parana, 4032 c/ 3 qtos sendo 1 suite, 3 salas, cozinha, lavanderia, dependência de empregada, sacada, garagem.
R\$ 1.100,00 - Ed. Vila do Conde. R. Jorge Lacerda, 346 c/ 2 qtos, sala, coz., A.S., wc, sacada e garag. MOBILIADO
R\$ 1.200,00 - Ed. Lokatell. R. Vitoria, 1735 c/ 2 qtos, sala, cozinha, lavanderia, WC, sacada com churrasqueira, garagem - MOBILIADO.
R\$ 1.200,00 - Ed. Cohabivel. R. Recife, 1469. 3 qtos sendo 1 ste, sla, coz., A.S., WC, sac. 2 garagens.
R\$ 1.200,00 - Res. Cielo. R. Marechal Candido Rondon, 1210 c/ 3 qtos sendo 1 suite, sala, cozinha, lavanderia, wc, sacada e 2 garagens.
R\$ 1.200,00 - Ed. Solar Du Parc. R. Uruguai, 570 c/ 3 qtos sendo 1 suite, sala, cozinha com armários, lavanderia, WC, sacada com churrasqueira e 2 garagens
R\$ 1.250,00 - Santos Dumondt. R. Mato Grosso, 2488 c/ 2 qtos sendo 1 suite, sala, cozinha, lavanderia, wc, sacada, SEMI MOBILIADO e SEMI VAGA DE GARAGEM.
R\$ 1.250,00 - Ed. JK. R. JK, 1215 c/ 2 qtos sendo 1 suite, sala, cozinha com armários, sacada com churrasqueira, lavanderia e garagem.
R\$ 1.300,00 - ResS. Parque Poty. R. Tom Jobim, 370 c/ 2 qtos, sala, cozinha, lavanderia, wc, sacada com churrasqueira e 2 garagens, SEMI MOBILADO.
R\$ 1.300,00 - Ed. Belvedere. R. Presidente Bernardes, 2555 c/ 3 qtos sendo 1 suite, sala, cozinha c/ armários, lavanderia, wc, sacada garagem.
R\$ 1.300,00 - Ed. Gulomar Rezende. R. Barão do Cerro Azul, 1220 c/ 3 qtos sendo 1 suite, sala, cozinha, lavanderia, WC, sacada com churrasqueira, depósito e 2 garagens.
R\$ 1.300,00 - Ed. Cohabivel. R. Recife, 1469 c/ 3 qtos sendo 1 suite, sala, cozinha com armários, lavanderia, WC, sacada 2 garagens.
R\$ 1.350,00 - Ed. Valentina. R. Antonina, 2464 c/ 3 qtos sendo 1 suite, sala, cozinha, lavanderia, WC, sacada com churrasqueira, 2 garagens.
R\$ 1.400,00 - Ed. Joao Batista Cunha. R. Riachuelo, 2420 c/ 3 qtos sendo 1 suite, sala 2 ambientes, cozinha e lavanderia com armários, sacada com churrasqueira, 2 garagens
R\$ 1.400,00 - Ed. Don Verona. R. Rio Grande do Sul, 748 c/ 3 qtos sendo 1 suite, sala, cozinha, lavanderia, wc, sacada e garagem.
R\$ 1.400,00 - Ed. Solar Du Parc. R. Uruguai, 570 c/ 3 qtos sendo 1 suite, sala, cozinha com armários, lavanderia, WC, sacada com churrasqueira e 2 garagens
R\$ 1.500,00 - Ed. Armando de Rezende. R. Olavo Bilac, 1251 c/ 3 qtos sendo 1 suite, sala, cozinha, lavanderia, wc, sacada com churrasqueira, depósito e 2 garagens
R\$ 1.500,00 - Ed. Caroline. R. da Bandeira, 420 c/ 3 qtos sendo 1 suite, sala, cozinha com armários, lavanderia, wc, sacada e garagem
R\$ 1.500,00 - Ed. Hanover. R. Manaus, 2046 c/ 2 qtos, sala, coz., A.S, wc e 2 gar., MOBILIADO
R\$ 1.500,00 - Ed. Athenas. R. Pres. Kennedy, 2277 c/ 2 qtos + 1 suite, sala, coz., A.S., wc, sac. e 2 gar.

- R\$ 1.500,00 - Ed. Don Verona. R. Rio Grande do Sul, 748 c/ 3 qtos sendo 1 suite, sala, cozinha, lavanderia, wc, sacada e garagem.
R\$ 1.550,00 - Ed. Valentina. R. Antonina, 2464 c/ 3 qtos sendo 1 suite, sala, cozinha, lavanderia, WC, sacada com churrasqueira, 2 garagens
R\$ 1.550,00 - Ed. Santos Dumondt. R. Mato Grosso, 2488 c/ 3 qtos sendo 1 suite, sala, cozinha, lavanderia, wc, sacada e garagem, MOBILIADO.
R\$ 1.600,00 - Ed. Joao Batista Cunha. R. Riachuelo, 2420 c/ 3 qtos sendo 1 suite, sala 2 amb., coz. a c/ arm., forno e microondas e A.S. c/ arm., sacada c/ churras., 2 garagens e depósito.
R\$ 1.600,00 - Ed. Solar Du Parc. R. Uruguai, 570 c/ 3 qtos sendo 1 suite, sala, cozinha com armários, lavanderia, WC, sacada com churrasqueira e 2 garagens.
R\$ 1.700,00 - Ed. Montparnasse. R. Recife, 1698 c/ 3 qtos sendo 1 suite, sala, cozinha, lavanderia, WC, sacada com churrasqueira, 2 garagens.

- R\$ 1.850,00 - Ed. Alto Leblon. R. Rio de Janeiro, 956 c/ 2 qtos sendo 1 suite, sala, cozinha, lavanderia, wc, sacada com churrasqueira e 2 garagens, SEMI MOBILIADO.
R\$ 1.900,00 - Ed. Solar Du Parc. R. Uruguai, 570 c/ 3 qtos sendo 1 suite, sala, cozinha com armários, lavanderia, WC, sacada com churrasqueira e 2 garagens
R\$ 1.900,00 - Ed. Gulomar Rezende. R. Barão do Cerro Azul, 1220 c/ 3 qtos sendo 1 suite, sala, cozinha com armários, A.S, WC, sacada com churrasqueira, depósito e 2 garagens
R\$ 2.200,00 - Ed. Mediterrane. R. Manoel Ribas, 2621 c/ 3 qtos sendo 1 suite com closet, 3 salas, cozinha, lavanderia, WC, sacada e 3 garagens, SEMI MOBILIADO.
R\$ 2.500,00 - Ed. Erialis. R. Belo Horizonte, 2505 - c 3 qtos sendo 01 suite, 2 salas, sacadas, WC, cozinha, dependência de empregada, lavanderia, churrasqueira e 2 vagas de garagens
R\$ 2.700,00 - Ed. Mediterrane. R. Manoel Ribas, 2621 c/ 4 qtos sendo 2 suites com closet, 3 salas, cozinha, lavanderia, WC, sacada e 3 garagens, SEMI MOBILIADO.
R\$ 3.000,00 - Ed. Vila Medine. R. Minas Gerais, 1930 c/ 3 suites, 2 salas, cozinha com armários, lavanderia, wc, 2 garagens
R\$ 3.100,00 - Ed. Semar. R. Presidente Bernardes, 2295 c/ 4 qtos sendo 1 suite, sala, cozinha com armários, lavanderia, wc, sacada, dependência de empregada, churrasqueira e 2 garagens
R\$ 4.000,00 - Ed. Açores. R. Visconde de Guarapuava, 1601 c/ 3 suites, 2 salas, cozinha, lavanderia, sacada, varanda com churrasqueira, 2 garagens, MOBILIADO

Salas Comerciais



Gaucha
imobiliária

Fone: 3225-1233 - Fax 3333-8316

RUA PERNAMBUCO, 54 - CENTRO

e-mail: contato@imobiliariagaucha.com.br / www.imobiliariagaucha.com.br

VENDAS

**PLANTÃO: 9972-2848 | 9972-0258 |
9972-2088 | 9978-4894**

CASAS, SOBRADOS E APARTAMENTOS

SOBRADO COM 302,00M

Rua Guaira 1107, Tropical, com 01 suite master, 02 suites, sal de jantar/estar, sala TV, copa, cozinha, lavabo, sacada, área de serviço, 04 garagens, aquecimento, soto, churrasqueira, canil, piscina aquecida, salão de festas. Valor Consulte-nos

SOBRADO COM 200M²

Rua Natal, 1454 - Centro - 03 suítes, 01 quarto, sala de jantar / estar, bwc, cozinha, área de serviço, 02 garagens, bwc, empregada, churrasqueira, salão de festas. R\$ 500.000,00

SOBRADO COM 397,00M²

Rua Machado de Assis, Região do Lago I, 01 suite master, 02 suítes, sala de jantar/estar, sala de TV, escritório, bwc, copa, cozinha, lavabo, 03 sacadas, área de serviço, 06 vagas de garagem, aquecimento, churrasqueira, depósito, piscina, salão de festas. valor CONSULTE-NOS

SOBRADO 270M²

Rua Monjoleiro, Tropical, suite máster, suite simples, 2 qtos, bwc, 3 salas, lavabo, escrit., sacada, copa, coz., lavanderia, churrasq., 4 garagens. Fica móveis embutidos. R\$ 750.000,00

CASA 180M²

Rua Engenharia, 310, Jd Universitário, suite, 2 qtos, sala jantar/estar, bwc, coz. área serv., 3 gar, churr., depósito, salão de festas. R\$ 385.000,00

CASA COM 142,44

Rua Marechal Cândido Rondon, 1409 - Centro - com 01 suite, 02 quartos, sala de jantar/estar, sala tv, bwc, copa, cozinha, área de serviço, 02 garagens, churrasqueira, depósito. R\$ 550.000,00

SOBRADO COM 320,00M²

Rua Tarquinio Joslin dos Santos, Jd Maria Luiza, com 01 suite master, 01 suite, 02 qtos, sala jantar/estar, sala TV, escrit, bwc, copa, coz, lav, sacada, dep emp, área serviço, 04 gars, aquec, semi-mobiliado. R\$ 1.050.000,00

02 CASAS

Rua Presidente Bernardes nº898, casa frente com 90,00m² em alvenaria com 03 quartos, sala estar, bwc, copa, cozinha, área de serviço, casa dos fundos com 100,00m² em madeira com 03 quartos, sala, cozinha bwc, lavanderia. R\$470.000,00

CASA COM 90,00M²

+ 50,00m² de edícula, Rua Terra Rocha 1220, Jd Nova York, com 01 suite, 02 quartos, sala de estar, copa, cozinha, área de serviço, 01 garagem, bwc empregada. R\$ 360.000,00

CASA COM 345,00M²

Rua Cuiabá, Jd Maria Luiza, com 01 suite, 05 quartos, sala de jantar/estar, sala de TV, escritório, 02 bwc (01 com Hidro), copa, cozinha, área de serviço, 05 garagens, bwc empregada, aquecimento, churrasqueira, depósito, piscina, salão de festas. R\$ 1.000.000,00

CASA COM 170,00M²

Rua das Orquídeas 205, Guarujá, com 01 suite, 04 quartos, sala de jantar/estar, bwc, cozinha, área de serviço, 01 garagem, bwc empregada, churrasqueira. R\$ 270.000,00

CASA COM 200,00M²

(averbado), Condomínio Plantar, Boa vista da Aparecida, com 01 suite, 04 quartos, sala de jantar/estar, copa, cozinha, dep. empregada, área de serviço, 02 garagens, aquecimento, churrasqueira, piscina, salão de festas, semi-mobiliado.

SOBRADO COM 380,00²,

Rua Souza Naves, esquina com rua Belo Horizonte, centro. Com 1 suite, 2 quartos, sala de jantar/estar, sala de TV, escritório, 02 bwc, copa, cozinha, lavabo, sacada, área de serviço, 02 garagens, aquecimento, churrasqueira, depósito. R\$ 830.000,00

SOBRADO COM 214M

Rua Visconde do Rio Branco, Centro, com 01 suite, 02 quartos, sala de jantar/estar, sala TV, escritorio, copa, cozinha, 03 bwcs, lavabo, sacada, área de serviço, 04 garagens, aquecimento, churrasqueira, semi-mobiliado. R\$ 600.000,00

CASA COM 370,00M

Rua Recife, centro - com 02 suítes, 03 quartos, sala de jantar/estar, sala tv, escritório, bwc, copa, cozinha, biblioteca, área de serviço, 04 vagas de garagem, churrasqueira, piscina, salão de festas. R\$ 1.280.000,00.

APTOS COM ENTREGA FUTURA:

- Ed. Eco Ville
- Ed. Val Paraiso
- H. Rieger Residence
- Ed. Unique
- Ed. Residence Curitiba
- Ed. Sylvio Kissula
- Ed. Guimar Rezende
- Ed. Augustus
- Lagoa da Pampulha
- Ed. Vila Real

ED. CURITIBA RESIDENCE

Em construção, Rua Curitiba, Neva, 1º apart. c/ 100,30m², 2 qtos, 2 salas, lavabo, bwc, coz., lavand., sacada c/ churrasq. e 1 gar. ; 2º apart. 142,80m², suite, 2 qtos, bwc, 2 salas, coz., lavand. e 2 gar, CONSULTE-NOS. Entrega da obra para Dezembro de 2015.

ED. LE PRESTIGE 291,5M²

R. Goiás, Country. Suite Master, 2 suítes, 4 salas, lavabo, sacadas, cozinha, lavanderia, dep. empregada, depósito, 3 vagas de garagem, ótima área de lazer em amplo terreno. Entrega da obra para Maio / 2015. Valor R\$ 1.162.000,00

ED VILLA MEDINE COM 297,77M²

Rua Minas Gerais 1930, Centro, com 01 suite master, 02 suítes, sala de jantar/estar, sala de TV, copa, cozinha, lavabo, sacada, área de serviço, 03 garagens, aquecimento, churrasqueira, sala de jogos, piscina, play ground, salão de festas, semi mobiliado. VALOR CONSULTE-NOS

EDIFÍCIO ZARA

Prédio de aptos em construção. R.: Natal, Centro, unidades com 3 quartos e com metragens de 76m² a 94m², com valores de R\$ 209.000,00 a R\$ 229.000,00, condições a consultar.

APTO ED ERONDINA GOTARDO

Com 130,00m², Rua Pernambuco 861, Centro, com 01 suite, 02 quartos, sala de jantar/estar, bwc, copa, cozinha, área de serviço, 01 garagem, aquecimento, play ground, salão de festas. R\$ 340.000,00

APTO COM 226,00M²

Ed Porto Seguro, Rua Joao Pessoa, com 01 suite, 02 quartos, sala de jantar/estar, bwc, cozinha, lavabo, sacada, dep empregada com bwc, área de serviço, 02 garagens, aquecimento, depósito, sala de jogos, piscina, play ground, salão de festas, moveis embutidos. R\$500.000,00

ED MARINI, COM APTOS DE 145M²A

148M², 01 suite, -2 quartos, sala de jantar/estar, bwc, sacada com churrasqueira, área de serviço, 02 garagens, aquecimento, salão de festas. valores de R\$ 387.000,00 a R\$ 421.000,00.

ED. JOÃO BATISTA CUNHA

Com 167,51m - Rua Riachuelo 2420, Centro, com 01 suite, 02 quartos, sala de jantar/estar, cozinha, sacada, área de serviço, 02 garagens, churrasqueira, depósito, piscina, playground, salão de festa. R\$ 460.000,00.

ED. RESID. CRISTAL

Com 92m², Rua João de Matos, 1145 - Jardim Cristal. Com 03 quartos, sala de jantar / estar, bwc, cozinha, área de serviço, 01 garagem, churrasqueira. R\$ 200.000,00

CASA COM 742,00M²

com 05 quitinetes (fundos), e uma sala comercial pequena (frente), Rua Antonina nº 265, Centro. R\$ 550.000,00

ED. AUGUSTUS

Com 180,00m², Rua da Bandeira 927, com 01 suite, 02 quartos, sala de jantar/estar, cozinha, bwc, sacada com churrasqueira, área de serviço, 02 vagas de garagem. VALORES CONSULTE-NOS

APARTAMENTO 81,00M²

Residencial Lokatell, Rua Vitória, 1735, Neva, com 02 quartos, sala tv, bwc, cozinha, área de serviço, 01 garagem, churrasqueira, salão de festas. R\$ 198.000,00

APTO COM 93,83M

Ed. San Fernando, Rua Souza Naves, Centro - com 01 suite, sala de jantar/estar, cozinha, área de serviço, 01 garagem, churrasqueira, semi-mobiliado. R\$ 180.000,00.

SALAS COMERCIAIS

LOJA DE CONFECÇÕES

Dentro do Supermercado Irani com 68,00m², Rua Papagaios Jardim Floresta. (a venda é do estoque e instalacoes, ou se instalacoes estuda-se valor).

Barracão Comercial com 291,00m² - Rua Nilo Peçanha, nº 90. Pq. São Paulo. R\$ 450.000,00

Mercado Avenida Gralha Azul, Guarujá. Vendo Ponto, instalações e estoque, em funcionamento, com grande clientela. R\$ 90.000,00

PREDIO COMERCIAL E RESIDENCIAL COM 825,00M²

AV BRASIL Nº 4392 - com 02 aptos de 185,00m² cada, 01 sala comercial térrea com 250,00m², 01 sala comercial térrea com 105,00m², 02 aptos com 82,50m² cada, 01 casa com 100,00m². R\$ 3.600.000,00

MOTEL CASCATA, COM 700,00M, PR 484 KM 07

Quedas do Iguaçu, com instalações completas (08 quartos), casa para residenciais, dependencia de funcionários, ótima lucratividade. R\$ 1.110.000,00

TERRENOS

Lote com 250,00m², Rua Expresso Norte esquina com Panamá, Loteamento Florais do Paraná. R\$ 110.000,00

Lote com 250,00m², Rua Expresso, Loteamento Florais do Paraná. R\$ 100.000,00

Lotes no Condomínio Jardins de Monet, Rua Eça de Queiroz, nº 35, Alto Alegre. Condomínio com infraestrutura completa, portaria 24h, área de festas equipada, piscina, espaço fitness, playground, espaço zen e jardins. **Valores: Consulte-nos.**

Lote 372m² com casa mista no fundo. Rua Itália, 1197, Jd. Europa, R\$ 140.000,00

Terreno com 366,00m², Rua Soldado Luiz Gonzaga, Jardim Petropolis. R\$70.000,00

Terreno com 640,00m², Rua Rio de Janeiro, Centro, Proximo ao Colégio Santa Maria. R\$750.000,00

Lote com 469,90m², Rua Natal 2552, Tropical, com casa simples mais piscina fundo do lote, 03 quartos, sala estar, bwc, área de serviço. R\$ 470.000,00



Elso Thomann Imóveis

Rua General Osório, 2960 - Cascavel - PR

(45) 3035-1600

Creci - 2551J

Sua garantia imobiliária.

site: www.elseimoveis.com.br

Horário de atendimento: Seg à Sex: 8h30 ao 12h; 13h30 às 18h; Sáb 09h ao 12h.

VENDAS SOBRADOS

Ciro Nardi – Rua Curitiba – Imóvel de esquina - parte superior c/ 01 suite, 02 quartos, 01 bwc, escada em ipê, parte baixo: 01 sala, 01 sala de entrada, 01 sala de jantar, 01 cozinha, 01 bwc social, dependência de empregada c/ bwc, depósito, área de serviço, jardim de inverno, garagem (2) **R\$ 700.000,00**

Country – Rua Voluntários da Pátria – 1 suite com hidró, 3 dormitórios, sala 2 ambientes, cozinha com armários, WC social, área de serviço, dep. de emp., 2 vagas de garagem, aceita imóvel em Curitiba..... **R\$ 550.000,00**

Vila Tolentino – Rua Castro Alves – 1 suite, 2 dormitórios, tendo 4º dormitório ou escritório, sala de estar/jantar, copa, cozinha, lavanderia, WC social, WC serviço, 2 despensas, 2 vagas de garagem cobertas e fechadas, quintal. Área do terreno 224,25m² e área construída de 190,81m² **R\$ 480.000,00**

Neva – Rua Visconde do Rio Branco – IMÓVEL NOVO – Condomínio Fechado – 1 suite c/ sacada, 2 dormitórios, bwc social, área de serviço, sala, copa, cozinha, lavabo, 2 vagas de garagem paralelas, churrasqueira coberta, área construída 166,00m2, piso em porcelanato, acabamento em gesso **R\$ 395.000,00**

Canadá – Rua Uruguiana, área total 78,00m2 com 3 dormitórios, sala, cozinha, bwc social, lavabo, área de serviço, sacada, 2 vagas de garagem sendo 1 coberta **R\$ 220.000,00**

Country - Condomínio residencial com ARQUITETURA ECOSSUSTENTÁVEL e SEGURA. Constituído por 02 residências triplex, geminadas, 270m2 cada, com sótão e VISTA PANORÂMICA da cidade; Possui aquecimento solar, água quente na cozinha, lavanderia e em todos banheiros, sistema de captação e armazenamento de água da chuva, sistema de resfriamento do ambiente por energia geotérmica e ventilação natural cruzada; clarabóia de iluminação natural com vidros LOW-EMISSION e grandes áreas em vidro que permitem considerável ECONOMIA DE ENERGIA ELÉTRICA; ÁRVORE centenária adaptada à arquitetura; telhado shingle com isolante térmico; jardim de inverno; portas externas, janelas e paredes duplas com ISOLAMENTO TERMO-ACÚSTICO; iluminação noturna, TECNOLOGIA LED; piso em porcelanato polido; persianas embutidas, portas laqueadas, janelas de sótão italianas com vidro duplo termo-acústico; parapetos e corrimãos em inox; vidros de SEGURANÇA temperados, laminados, resinados e com TECNOLOGIA LOW-E; iluminação de emergência; sistema de aterramento e pára-raios; preparação para sistema de alarme com sensores embutidos em todos os acessos; CERCA ELÉTRICA COM ALARME em todo o perímetro; lareiras convectoras com recuperador de calor; chaminé em inox para fogão a lenha; sala de jogos e escritório no sótão, amplas sacadas; salas com pé-direito duplo e mezanino; 4 banheiros e 5 quartos por unidade, terreno de esquina com 800m2 a 200m do Country Club. Construção averbada nas matrículas..... **CONSULTE-NOS**

CASAS

Centro – Rua General Osório – uma quadra do Hospital Policlínica, Ótima localização, região de clínicas, terreno com 525,00m2 (15 x 35) com benfeitoria. Frente: casa alvenaria com 99,87m2. Fundos: casa madeira com 67,68m2 **R\$ 980.000,00**

Maria Luiza – Rua Pedro Dal Pra – 1 suite c/ closet e varanda, 2 demi-suite, sala, copa, cozinha c/ armários, lavabo, área de serviço c/ armários, espaço gourmet c/ churrasqueira, piscina c/ aquecimento, garagem fechada para 2 carros, 1 vaga garagem aberta coberta, portão eletrônico, cerca elétrica **R\$ 850.000,00**

Vila Tolentino – Rua Marechal Cândido Rondon – terreno com 935m² com casa em madeira **R\$ 800.000,00**

Coqueiral – Rua Flamboyant, – Terreno 444m2 com 1 casa em alvenaria na frente c/ 80m2 c/ 3 dormitórios, sala, cozinha, bwc social, área de serviço, 2 vagas de garagem + 6 quitinetes nos fundos com entrada separada **R\$ 600.000,00**

Centro – Rua Belo Horizonte, - casa com 1 suite, 2 quartos, sala, copa, cozinha, lavanderia, WC social, edícula c/ churrasqueira, ws, 1 quarto, canil. Área construída de aprox. 186m² **R\$ 600.000,00**

Parque São Paulo – Rua Campos Sales - terreno 504m², casa em alvenaria com 3 dormitórios, sala, cozinha, despensa WC social, 2 vagas de garagem, amplo quintal **R\$ 450.000,00**

Alto Alegre – Rua Casemiro de Abreu, á/c de 95,38m² com 1 suite c/ banheiro de hidromassagem, 2 dormitórios, sala, copa, cozinha c/ armários, 2 vagas de garagem sendo 1 coberta, edícula com 25m2 com churrasqueira e lavanderia. **R\$ 375.000,00**

Canadá – Rua Lageado, 537b – casa nova com á/c de 105m², contendo 1 suite, 2 dormitórios, sala, cozinha, WC social, 2 vagas de garagem, edícula nos fundos com churrasqueira, lavabo e lavanderia **R\$ 360.000,00**

Vila Tolentino – Rua Carlos de Carvalho – 3 dormitórios, sala/copa, cozinha, WC social, despensa, área de serviço, churrasqueira, depósito, WC de serviço, 2 vagas de garagem. Amplo quintal nos fundos..... **R\$ 350.000,00**

Coqueiral – Rua Otelo Celestino de Castilhos, 845 -

Parque São Paulo – Rua Fernando Costa – 4 dormitórios, sala, cozinha, WC social, área de serviço 2 vagas de garagem, quintal nos fundos. Terreno com 504m² **R\$ 300.000,00**

Jardim Padovani – Casa com barracão – Rua Elias Maximiliano, – casa com 02 dormitórios, sala, cozinha, WC social. Barracão 10X10 com banheiro e despensa **R\$ 285.000,00**

Jardim Metropolitano – Casa nove em fase de acabamento – Rua Luiz Venturim – 1 suite, 2 dormitórios, sala, cozinha, bwc social, área de serviço, 1 vaga de garagem coberta, quintal nos fundos **R\$ 280.000,00**

Santa Cruz – Rua Kamayuras - Terreno com 2 casas em alvenaria sendo: frente: 2 quartos, sala, cozinha, bwc social, área de serviço, garagem; fundos: 3 quartos, sala, cozinha, bwc social, área de serviço. Terreno com 366,00m2 (12 x 30,50) **R\$ 280.000,00**

Canadá – Res. Vancouver – Rua Vicente Machado, 3557 casa 04 – 1 suite, 2 quartos, sala, cozinha planejada, bwc social, 2 vagas de garagem, piso em porcelanato. Imóvel com aprox. 100m² **R\$ 265.000,00**

São Cristóvão – Rua Paranavai – 3 dormitórios, sala, cozinha, bwc social, área de serviço, garagem, amplo terreno **R\$ 200.000,00**

APARTAMENTOS

Ed. Gemini I – Rua São Paulo – APTO. FRENTE – 2 suites sendo 1 master com hidró e 1 simples, 1 dormitório, sala jantar, sala estar, cozinha c/ armários, bwc social, lavabo, 2 sacadas sendo 1 c/ churrasqueira, área de serviço, despensa, 2 vagas de garagem **R\$ 900.000,00**

Ed. Filadelfia – Rua Rio de Janeiro – 1 suite máster com sacada, 2 dmi suites, 1 dormitório, WC social, lavabo, sala de estar com sacada, sala de jantar com sacada, sala de TV com sacada, cozinha com móveis planejados, área de serviço, dep. empregada, 4 vagas de garagem. Apartamento semi mobiliado. Ed. Com portaria 24hs, 2 elevadores, 2 salões de festa, play ground **R\$ 800.000,00**

Res. Maria Isabel – Centro – Rua Rio de Janeiro – suite mobiliada, 2 dormitórios, WC social, sala em L com mobília, sacada com churrasqueira, cozinha planejada, 2 vagas de garagem **R\$ 600.000,00**

Ed. Julia Park – Centro – Rua Machado de Assis – A/U 142,85m2, 1 suite, 2 dormitórios, bws social, sala, cozinha, área de serviço, sacada c/ churrasqueira, 2 vagas de garagem paralelas, elevador..... **R\$ 595.000,00**

Ed. Saint Paul – Centro – Rua Rio de Janeiro – apartamento com 139,44m² contendo: 1 suite, 2 dormitórios, sala, sacada com churrasqueira, WC social, área de serviço, 2 vagas de garagem. Portaria 24hs, elevador, piscina, salão de festas – ACEITA IMÓVEL EM CURITIBA **R\$ 380.000,00**

Ed. Imperial – Rua Hyeda Bagio Mayer, 2080 esquina com a Rua Marechal C. Rondon – 1 suite, 2 dormitórios, sala/copa, cozinha com armários, sacada com churrasqueira, WC social, área de serviço com armários e 1 vaga de garagem **R\$ 370.000,00**

Ed. Laguna – Rua 13 de Maio - 1 suite, 2 dormitórios, sala, cozinha, WC social, área de serviço, 2 vagas de garagem. Imóvel Novo **R\$ 338.000,00**

Res. Natal – Centro – Rua Natal - 98,42m2 de área total com: 1 suite, 2 quartos, sala, cozinha, bwc social, área de serviço, 1 vaga de garagem coberta **R\$ 265.000,00**

Ed. Nuremberg - Cancelli – Rua Manaus, - 3 dormitórios, sala, cozinha, bwc social, área de serviço, 2 vagas de garagem **R\$ 190.000,00**

Ed. Gênova – Tv Cristo Rei, Apartamento semi-mobiliado com 1 suite, 1 dormitório, sala, cozinha, WC social, área de serviço **R\$ 170.000,00**

Res. Hannover – Rua Manaus – 2 dormitórios, sala, cozinha, bwc social, área de serviço, 1 vaga de garagem coberta, portaria 24 hrs, portão eletrônico, play ground, salão de festas **R\$ 150.000,00**

SALAS COMERCIAIS

Térrea Centro – Rua Souza Naves – Medindo 164,98m² sendo 154,57m² de área privativa e 10,41m² de área de uso comum. Sala 05: medindo 17,94m² sendo 16,81 de área privativa e 1,13m² de área de uso comum..... **R\$ 1.000.000,00**

Térrea Centro - Rua Santa Catarina região do Hospital Policlínica. cl 430m2 terreno com 800m2 esquina com Rua Carlos de Carvalho **R\$ consulte 3035-1600.**

Barracão e casa – Rua Cuiabá esq. com Rua Silvino Blender - terreno com 390,00m² todo construído. Sendo 1 barracão de aprox. 190m² e casa em alvenaria frente para a Rua Silvino Blender **R\$ 1.000.000,00**

TERRENOS/CHÁCARAS

Terreno – Coqueiral – Final da Rua Fortaleza – Área própria para loteamento, com 7,42 hectares, ótima localização **R\$ 8.126.000,00**

Terreno – Centro – Rua Rio de Janeiro - 50 metros da Rua Marechal Cândido Rondon, com área de 840m² com uma casa em alvenaria de 120m² e uma casa de madeira nos fundos com 112m² **R\$ 1.680.000,00**

Terreno – Centro – Rua Barão do Cerro Azul – área de 867,50m2 (15 x 57,50) em frente a UNIMED, com 2 casas em alvenaria **R\$ 1.250.000,00**

Terreno – Centro – Rua Paraná - com 362,50m², sendo 14,50m de frente para a Rua Paraná e 25m de profundidade **R\$ 1.000.000,00**

Terreno – Centro - Rua São Paulo – terreno com 350m² sem benfeitorias..... **R\$ 860.000,00**

Terreno – Centro – Rua Belo Horizonte, 283 – lote com cerca de 497m² (14,00 X 35,50) **R\$ 700.000,00**

Terreno – Neva – Rua Salgado Filho – com 487,5m² (15m X 32,5) **R\$ 500.000,00**

Terreno – Av. Papagaios – Jardim Clarito – Bairro Floresta – Área de 480,00m2 (12 x 40) **R\$ 300.000,00**

LOCAÇÃO SOBRADOS

Parque São Paulo – Rua Sete de Setembro, 1502 – 1 suite com hidró, 2 dormitórios, 2 salas, copa, cozinha, área de serviço, 3 vagas de garagem. Salão de festas com churrasqueira, cozinha, 1 quarto e WC social, quintal, piscina **R\$ 2.100,00**

Centro – Rua Osvaldo Cruz, 1606 – 1 suite com banheiro, 2 dormitórios, sala, cozinha com armários, lavabo, WC social, área de serviço, churrasqueira, 2 vagas de garagem **R\$ 2.000,00**

Cancelli – Rua Terezina, 1903 – 1 suite, 2 dormitórios, sala, cozinha, lavabo, WC social, área de serviço, churrasqueira, 1 vaga de garagem **R\$ 1.500,00**

Maria Luiza – Cond. Maria Luiza - Rua Rodrigues Alves, 507 – 1 suite, 2 dormitórios, sala, copa, cozinha, WC social, área de serviço, despensa, 3 vagas de garagem **R\$ 1.100,00**

Neva – Rua Curitiba, 1149 - 3 dormitórios, sala, cozinha, área serv, lavabo, WC social, garagem **R\$ 1.000,00**

Parque São Paulo – Rua Nilo Peçanha, 255 Sob 02 – 3 dormitórios, sala, cozinha, lavabo, WC social, área de serviço, 2 vagas de garagem **R\$ 1.000,00**

Coqueiral – Rua Gramado, 897 – 3 dormitórios, sala, cozinha, 2 wcs sociais, área de serviço, garagem e churrasqueira **R\$ 1.000,00**

Centro – Rua Visconde do Rio Branco, 2999 – 1 suite, 2 dormitórios, sala, cozinha, lavabo, WC social, área de serviço, 1 vaga de garagem **R\$ 1.000,00**

Canadá – Rua Uruguiana, 822 – 3 dormitórios, sala, cozinha, lavabo, WC social, área de serviço, 2 vagas de garagem sendo 1 coberta **R\$ 950,00**

Região do Lago – Rua Santos Dumont, 509 – Sobrado 1 – 1 suite, 2 quartos, bwc social, área de serviço, sala, cozinha, sacada, 1 vaga de garagem coberta **R\$ 950,00**

CASAS

Centro – Rua Paraná, 1344 – Próprio p/ comercio - com aprox. 240m². 01 suite, 2 dormitórios, 2 salas, cozinha, bwc social, 2 vagas de garagem. Casa nos fundos com 2 dormitórios, sala, cozinha e bwc..... **R\$ 4.000,00**

Centro – Rua Duque de Caxias, 66 – Casa em alvenaria com 204 m² contendo: 1 suite, 2 dormitórios, 2 salas, cozinha, WC social, 2 vagas de garagem cobertas, edícula nos fundos..... **Comercial: R\$ 2.500,00 Residencial: R\$ 1.500,00**

Parque Verde – Rua Antonio Kucinski, 456 – 1 suite, 3 dormitórios, 2 salas, cozinha, WC social, área de serviço, 3 vagas de garagem. Amplo quintal com depósito nos fundos **R\$ 1.500,00**

Centro – Rua Belo Horizonte, 800 – 3 dormitórios, sala, cozinha, WC social, garagem, churrasqueira. Edícula com 1 dormitório, área de serviço e WC **R\$ 1.000,00**

Universitário – Rua Prates, 513 – 3 dormitórios, sala, cozinha, WC social, área de serviço, e varanda com churrasqueira. Imóvel semi-mobiliado **R\$ 980,00**

Alto Alegre – Rua Marcelino Meneguzzi, 586 – 2 dormitórios, sala, cozinha com churrasqueira, WC social, área de serviço, 1 vaga de garagem, portão eletrônico **R\$ 670,00**

Santa Cruz – Rua Kamayuras, 479 (casa frente) – 2 dormitórios, sala, cozinha, WC social, área de serviço, 1 vaga de garagem **R\$ 620,00**

Centro – Rua Belo Horizonte, 283 – casa em madeira com 2 dormitórios, sala, cozinha, WC social..... **R\$ 450,00**

APARTAMENTOS

Centro – Ed. Avenida – Rua Marechal Deodoro, 3025 apto 806 – 1 suite, 2 dormitórios, sala com sacada, cozinha com armários, WC social, área de serviço, 2 vagas de garagem..... **R\$ 1.560,00**

Centro – Rua General Osório, 3407 – 1 suite com closet, 3 dormitórios, sala de jantar e de TV com sacada, sala de estar, copa, cozinha, 2 wcs sociais, área de se serviço, espaço gourmet com churrasqueira, 1 vaga de garagem sem condomínio) **R\$ 2.000,00**

Centro - Ed. Armando Rezende – Rua Olavo Bilac, 1251 – IMÓVEL NOVO - 1 suite, 2 dormitórios, sala, cozinha, lavabo, Bwc social, sacada com churrasqueira, 02 vagas de garagem **R\$ 1.700,00**

Coqueiral – Sobrelaje – Av. Brasil, 8878 – 2 suite, 2 dormitórios, sala, cozinha com armários, área de serviço, WC social, área com churrasqueira, 3 sacadas, 2 vagas de garagem **R\$ 1.500,00**

Centro – Ed. JK – Rua Presidente Juscelino Kubitschek, 1205 (duplex mobiliado) NOVO – 2 suites, sala, cozinha, lavabo, sacada com churrasqueira, área de serviço, 2 vagas de garagem **R\$ 1.500,00**

Centro – Ed. Saint Paul – Rua Rio de Janeiro, 1405 apto 1004 – 21 suite, 2 dormitórios, sala, cozinha, WC social, área de serviço, 1 vaga de garagem **R\$ 1.300,00**

Centro - Ed. João Batista Cunha – Rua Riachuelo, 2420 Torre 1 – 1 suite, 2 dormitórios, sala, cozinha, sacada com pia e churrasqueira, WC social, área de serviço, 02 vaga de garagem. Prédio com elevador, salão de festas, piscina, play ground, quiosque com churrasqueira **R\$ 1.200,00**

Centro – Ed. Monte Sion – Rua Duque de Caxias, 544 apto 52 _ 1 suite, 2 dormitórios, sala, cozinha com armários, WC social, área de serviço, dep. de serviço e 1 vaga de garagem **R\$ 1.150,00**

Vila Tolentino – Ed. Vila Lobos - Rua Presidente Bernardes, 1003 ap 212 – 1 suite, 2 dormitórios, sala c/ sacada, cozinha, área de serv, WC social, quarto de serv. com WC, 2 vaga, 2 vagas de garagem **R\$ 1.100,00**

Centro – Ed Poletti – Totalmente mobiliado – 2 dormitórios, sala, cozinha, BWC social, área de serviço, 1 vaga de garagem **R\$ 1.000,00**

Centro – Ed. Verona - Rua Duque de Caxias, 664 apto 21 – 2 dormitórios, sala, cozinha com armários, WC social, área de serviço, 1 vaga de garagem **R\$ 1.000,00**

Centro – Ed. Dom Diego – Rua Rio de Janeiro, 464 apto 103 – 1 suite, 2 dormitórios, sala, cozinha, WC social, área de serviço, 1 vaga de garagem **R\$ 900,00**

Coqueiral – Ed. Hahmeyer – Rua Presidente J.K., 1227 apto 11 – 2 dormitórios, sala, cozinha, WC social, área de serviço, sacada com churrasqueira, 1 vaga de garagem **R\$ 900,00**

Centro – Rua Carlos de Carvalho, 3157 apto 302 – 2 dormitórios, sala, cozinha, WC social, área de serviço, dep. de empregada com WC, 1 vaga de garagem **R\$ 800,00**

Centro – Ed. Dom Sgarione - Rua Voluntários da Pátria, 1214 apto 101 – 1 suite, 2 dormitórios, sala com sacada, cozinha, WC social, área de serviço 1 vaga de garagem. Prédio com elevador **R\$ 750,00**

Maria Luiza – Rua Cuiabá, 565 – 3 dormitórios, sala, cozinha com pia, área de serviço, WC social, 1 vaga de garagem **R\$ 750,00**

Ed. Limberger – Rua Francisco Ignácio Fernandes, 612 apto 33 – 2 dormitórios, sala, cozinha com armários e mesa, WC social, área de serviço, 1 vaga de garagem **R\$ 750,00**

São Cristóvão – Av. Brasil, 2732 ap 03 – 2 dormitórios, sala, cozinha, WC social, área de serviço, 1 vaga de garagem **R\$ 700,00**

700,00 Maria Luiza – RESIDENCIAL OU COMERCIAL – Rua Mobral, 589 – 1 dormitório, sala, cozinha, área de serviço, WC social, 1 vaga de estacionamento **R\$ 650,00**

Centro – Ed. Monsanto – Rua Engenheiro Rebouças, 2301 apto 14 bl B – 2 dormitórios, sala, cozinha com armários, WC social, área de serviço e 1 vaga de garagem **R\$ 650,00**

Centro – Res. Santa Maria – Rua da Lapa, 2862 apto 04 Bl A - 3 dormitórios, sala, cozinha, WC social, área de serviço, 1 vaga de garagem..... **R\$ 650,00**

Vila Tolentino – Res. da Oliveiras – R. Sérgio Djalma de Holanda, 1340 apto 12 Bl 02 – 2 dormitórios, escritório, sala, cozinha, WC social, área de serviço, garagem, Apartamento mobiliado **R\$ 600,00**

Res. Burity – Coqueiral – Rua Fortaleza, 3418 – 2 dormitórios, sala c/ sacada, bwc social, área de serviço, cozinha, 1 vaga de garagem **R\$ 600,00**

Fag – Ed. Maria Ortolan - Av. Brasil, 11794 – 2 dormitórios, sala, cozinha, área de serviço, WC social, 1 vaga de garagem (condomínio não permite animais) **R\$ 550,00**

São Cristóvão – Ed. Torre do Sol I – Rua José Bonifácio, 532 apto 92 – 2 dormitórios, sala, cozinha, WC social, área de serviço, 1 vaga de garagem **R\$ 550,00**

Residencial Marcia Regina – R. Marcia Regina, 01 Bl 03 apto 36 – 2 dormitórios, sala, cozinha, WC social, área de serviço, 1 vaga de garagem **R\$ 500,00**

Res. Bariloche – Rua Curitiba, 1639 apto 21 – 3 dormitórios, sala, cozinha, WC social, área de serviço, 1 vaga de garagem **R\$ 500,00**

Parque Verde – Ed. Morado do Sol – Rua Jorge Lacerda, 777 – apto. térreo, 2 dormitórios, sala, cozinha, bwc social, área de serviço, 1 vaga de garagem **R\$ 480,00**

Neva – Res. Rio Verde - Rua Marechal Deodoro, 1623 apto 46 bl 4 – 03 dormitórios, sala, cozinha, WC social, área de serviço, 01 vaga de garagem **R\$ 450,00**

KITNETES

Pacaembu – Av. Rocha Pombo, 1336 - 02 unidades – 1 dormitório, sla/cozinha, WC social **R\$ 400,00**

SALAS COMERCIAIS/BARRACÕES

Sala Comercial – Av. Brasil, 7141 sl 01 – sala com 500m² de área total, com subsolo e mezanino **R\$ 15.000,00**

Sala Comercial – Av. Carlos Gomes, 2177 – Ampla sala com 350,00m2, ótimo acabamento, vitrine, bwc masculino e feminino, bwc adaptado, grade pantográfica, ótima localização **R\$ 5.200,00**

Sala Comercial – Rua Duque de Caxias esq. com R. Rio de Janeiro – sala com aprox. 200m² com mezanino, 2 wcs sociais, 1 vaga de garagem **R\$ 5.000,00**

Sala Comercial – Rua Rio de Janeiro (próx. Ao Teatro Municipal) – 2 unidades - sala com aprox. 130m², com mezanino e 2 wcs, 1 vaga de garagem **R\$ 3.300,00**

Sala Comercial – Rua Duque de Caxias (próx. Ao Teatro Municipal) – 2 unidades - sala com aprox. 105m², com mezanino e 2 wcs, 1 vaga de garagem **R\$ 2.600,00**

Sala Comercial – Rua Marechal Cândido Rondon, 18198 sl 06 (térrea) – sala com aprox. 100m² e 2 wcs **R\$ 2.000,00**

Sala Comercial – Rua Salgado Filho (quase esquina com Av. Brasil) – sala com 90m² **R\$ 1.800,00**

Sala Comercial – Galeria San Remo – Rua Santa Catarina, 904 – Sal c/ aprox. 200m2, c/ mezanino, 2 banheiros, 1 vaga de estacionamento, divisórias internas, acabamento c/ papel de parede **R\$ 1.800,00**

Sala Comercial – Rua Cuiabá, 2161 - ampla sala com aproximadamente 190m², 02 bwcs, estacionamento **R\$ 1.700,00**

Sala Comercial – Galeria San Remo – Rua Santa Catarina, 904 – Sala com aprox. 200m2, com mezanino, 2 banheiros, 1 vaga de estacionamento **R\$ 1.500,00**

Sala Comercial – Rua JK, 1336 – Sala c/ aprox. 40m2 c/ 1 banheiro **R\$ 1.300,00**

Sala Comercial – Centro – Rua Presidente Kennedy, 1115 sl 01 – com aprox. 50m², WC social (já incluso água, luz, IPTU e Taxa de Lixo) **R\$ 1.200,00**

Sala Comercial – Alto Alegre – Av. Tancredo Neves, 1584 – sala com aproximadamente 45m² com WC social. **R\$ 1.100,00**

Sala Comercial – Cirro Nardi – Rua Vitória, 185 – 1 Quadra da Av. Carlos Gomes, aprox. 47m2 c/ 1 banheiro, portas com grades, ótima localização, 50m da Copel **R\$ 1.000,00**

Sala Comercial – Pioneiros Catarinense – Rua Romário Martins, 591 – sala com aprox. 100m² com 1 wc adaptado **R\$ 850,00**

Sala Comercial – Rua Mal. Rondon, 1818 – c/ 40m² e 1 banheiro, 2º andar- fundos **R\$ 850,00**

Barracão – Parque São Paulo – Rua Celso Esperança, 385 - 2 quadras da BR-277, 2 quadras da av. Carlos Gomes. Área construída de aprox. 1.100 m², barracão com 800m², garagem lateral para 5 carros, parte superior com várias salas e bwc, pé direito de 6 metros portão eletrônico **R\$ 7.000,00**

Barracão – Guarujá – Av. Doutor Ezeiel Portes, 20513 – Barracão c/ aprox. 900,00m2 mais terreno c/ 3.164m2 c/ acesso pela rua da frente e dos fundos **R\$ 6.800,00**

Barracão – Periolo (Marginal da BR 467) – Rua Juvenal Gonçalves da Silva, 2065 – com 480m², 2 wcs. Com casa de alvenaria nos fundos **R\$ 4.250,00**

Barracão – Rua Santa Catarina, 1687 – Centro – Área total de 700m2, c/ banheiro, pátio frente **R\$ 3.500,00**

TERRENOS

Centro – Rua Curitiba esq. com a R. General Osório – área total 1.047,25m² sem benfeitorias **R\$ 2.250,00**



ARMELINDA
RESIDENCIAL

Rua Visconde de Guarapuava, 3519 (entre as ruas Hélio Richard e Mário C. Martini).



Área total 138,81m²
Área privativa 86,24m²

*Seu desejo,
nosso projeto.*

Apartamentos personalizados
de acordo com a sua vontade.

SURPREENDA-SE

45 3225 1234

 /ndalmina

www.ndalmina.com.br





BERNARDI CORRETORES DE
IMÓVEIS

F (45) 3224-5443 - www.imeisbernardi.com.br

ALUGA:



Casa para locação comercial com 350m² aproximadamente, situada na Rua Sete de Setembro, entre a Rua Maranhão e Rua Sta. Catarina, com várias salas e suítes, amplos espaços, com possibilidade de amplo estacionamento na parte da frente do imóvel. Ideal para clínicas, escolas e escritórios em geral. R\$ 5.500,00.

- CENTRO Sala térrea com 30 m2 aproximadamente, situada na Rua Paraná quase esquina com Rua Sete de Setembro, próxima à agência do Correio, na Rua Paraná R\$ 1.300,00
- CENTRO Sala térrea com mezanino, totalizando aproximadamente 105 m2, situada na Rua Castro Alves quase esquina com Rua Rio de Janeiro R\$ 1.800,00
- CENTRO Sala térrea com mezanino, totalizando aproximadamente 83 m2, situada na Rua Castro Alves quase esquina com Rua Rio de Janeiro R\$ 1.450,00
- SÃO CRISTÓVÃO Sala térrea com aproximadamente 120 m2, situada na Av. Brasil, próxima ao terminal Lesta e à agência Sicredi, no São Cristóvão R\$ 2.600,00
- CENTRO Sala térrea com mezanino, totalizando aproximadamente 87 m2, situada na Rua Souza Naves, 3558 R\$ 1.700,00
- CENTRO Sala térrea com mezanino, totalizando aproximadamente 92 m2, situada na Rua Souza Naves, 3558 R\$ 1.700,00
- CENTRO Sala no 2º andar, com aproximadamente 35 m2, situada na Rua Riode Janeiro, 1887, Ed. Áttila. Prédio Baixo sem elevador e com baixo valor de condomínio R\$ 550,00
- CENTRO Apartamento 1302, Ed. Laury Sonda, contendo sala para dois ambientes, lavabo, sacada, cozinha, área de serviço, dois quartos, suíte e BWC social R\$950,00
- PARQUE SÃO PAULO Barracão com aproximadamente 285 m2, com escritório e depósito situado na Rua João Fázio, 310, próximo à agência do Banco do Brasil R\$ 1.400,00

G.C. BERNARDI - CRECI F 9775 - O.A. BERNARDI - CRECI F14978
RUA PARANÁ Nº 3033 - SALA 101 - ED. CENTRO EMPRESARIAL FORMATO



(45) 3038.6444 - 9965.7250
e-mail: perfectaimobiliaria@hotmail.com

CRECI 4.138-J

VENDAS

- **SOBRADO**
Rua Victor Meirelles, 139, entre as ruas Manaus e Rio Grande do Norte, c/ 139,06m², sendo: suíte, 02 quartos, lavabo, sala, cozinha, churrasqueira e garagem.
- **APTO ED. CLASSIC**
Av. Fag, 448, 2º andar, com 85,04m², suíte, 01 quarto, bwc social, sala, cozinha e 01 vaga de garagem.
- **TERRENO NA RUA SALGADO FILHO**
N. 1180 Entre cuiabá e vitória, com área de 756m2, 14 x 54.

LOCAÇÃO

SALA COMERCIAL: nova, com área total de 1.300m², na Av. Brasil, 4369, ao lado da Asupel.

“Investir em imóveis, é pensar no futuro”

R: Duque de Caxias, 300 - em frente ao Centro Cultural Gilberto Mayer - Centro - Cascavel - PR



CORRETOR DE IMÓVEIS IMOBILIÁRIA E CONSTRUTORA

R. Pernambuco, 380 - (45) 3306-3307 | 9912-2699 | 9992-6662 - www.imobiliariabrasvalle.com.br

APARTAMENTOS	
Apto - Centro - Ed. Abraham Lincoln 248m ² total, 3 suíte (1 master), sala 2 amb., lavabo, cozinha, área de serv. bwc serviço, sacada c/ churr., 2 vagas com espaço para instalação de elevador para 2 novas vagas, espaço cinema, musica, gourmet, sala de jogos, kids, mulher, fitness, salão de festas, mini quadra, play ground, quiosque c/ churr. E forno, brinquedoteca, deck molhado, piscina adulto e infantil aquecida, (área de lazer 2.543m ²).	Consulte-nos
Apto - Centro - Res. Geraldo Marques Saraiva, 205m ² total, suíte, 2 qtos, sala 2 amb., 2 vagas garagem, 2 piscina, salão de fesas e de jogos, academia, cinema, discoteca, brinquedoteca.	Consulte-nos
Apto - Centro - Res. Armando Rezende, 203m ² total, suíte, 2 qtos, sala 2 amb., 2 vagas garagem, 2 piscina, salão de fesas e de jogos, academia, cinema, discoteca, brinquedoteca.	Consulte-nos
Apto - Centro - Res. Julia 117m ² priv., 205m ² total, suíte, 2 qtos, 2 vagas garagem, piscina.	Consulte-nos
Apto - Centro - Res. Guiomar Rezende, 183m ² total, suíte, 2 qtos, 2 vagas garagem, piscina.	Consulte-nos
Apto - Centro - Res. Silvio Kissula 102m ² priv., 182m ² total, suíte, 2 qtos, sala 2 amb., 2 vagas garagem, 2 piscina, salão de fesas e de jogos, academia, cinema, discoteca, brinquedoteca.	Consulte-nos
Apto - Centro - Res. Joao batista cunha, 146m ² total, suíte, 2 qtos, sala 2 amb., 2 vagas garagem, 2 piscina, salão de fesas e de jogos, academia, cinema, discoteca, brinquedoteca.	Consulte-nos
Apto - FAG - Ed. David Mascarello 45 a 67m ² , 1/ 2 qtos, sala/coz., bwc, lavand.,	Consulte-nos
Apto - Centro - Ed. Araucária, cobertura duplex 457,79m ² total, 3 suíte, 1 demi-suíte, bwc social, cozinha mobiliada, 4 sala, dependência de empregada, lavabo, salão de festas c/ churr., forno, fogão a lenha, fogão de indução, geladeira duplex embutida, 7 AR condicionado, aquec. solar, 3 vagas garagem, salão de fesas, elevador.	R\$ 700.000,00
Apto - Centro - Res. Sta Maria, 120m ² privativo, Rua Da Lapa 2862, suíte máster, suíte c/ closet, qtos, sala 2 amb., escritório, coz., garagem, aquecimento a gás, cond. R\$ 100,00	R\$ 235.000,00
Apto - OPORTUNIDADE na FAG - Res. Medeiros, 132m ² , Rua Joao Correia, n. 460, novo, suíte, 2 qtos, sala, copa, coz., sacada, garagem, aquecimento a gás, cond. R\$ 50,00.	R\$ 230.000,00
Apto - Cancelli - Res. Garden Club 70m ² privativo, suíte, 2 qtos, sala 2 amb., coz., sacada c/ churr., piscina, salão de festas, playground, quiosque, garagem.	R\$ 230.000,00
Apto - Aclimação - Res. Cascavel, Rua Francisco Bartini, 1947, com 63,91m ² , 3 qtos, sala 2 amb., coz., lavand., bwc social, salão de festas, playground, garagem.	R\$ 145.000,00
Apto - Pacaembu - Res. Park da Vitória, Rua Cel Azul n. 10, com 66m ² , 3 qtos, sala/coz., bwc social, salão de festas, garagem.	R\$ 115.000,00

CASAS	
Casa - Centro - Rua Pres. Bernardes, lote 800m ² , casa 400m ² , laje, semi-nova, 2 suíte (uma c/ closet e hidro e teto panorâmico), 2 qtos, sala 3 amb., coz., wc, lavabo, toda-mobiliado, aquec. a gás, gesso, quiosque c/ churr., piscina c/ aquec. solar, cascata, Ed., bwc, e curr., garagem p/ 4 carros.	Consulte-nos
Casa - Maria Luiza - lote 15x40m, casa 200m ² , laje, semi-nova, suíte c/ closet, 2 qtos, 2 salas, coz., wc, lavabo, mobiliada, aquec. a gás, gesso, Ed. c/ churr., piscina, garagem p/ 4 carros.	R\$ 900.000,00
Casa - Centro - Rua Natal, casa 200m ² , lote 12x31m ² , laje, suíte, 3 qtos, sala 2 amb., coz., todo em gesso, piscina, Ed., bwc, e curr., e quarto, garagem p/ 3 carros.	R\$ 700.000,00
Casa - Pacaembu - Rua Av. Corbelia, casa 170m ² , lote 260m ² , laje, 3 suíte, sala 2 amb., coz. planejada, dispensa, bwc, e curr., garagem p/ 2 carros.	R\$ 450.000,00
Casa - Pq. Coqueiral - Rua Pernambuco, em construção, suíte c/ hidro, 2 qtos, sala, coz., bwc, lavand., todo em gesso, porcelanato e aquec. a gás, vaga p/2 carros, sobra de terreno, churrasq.	R\$ 450.000,00
Casa - Pq. São Paulo - Rua General Osório, n. 438, com 117m ² , nova, suíte c/ hidro, 2 qtos, sala, coz., lavand., todo em gesso, porcelanato e aquec. a gás, vaga p/2 carros, churr.	R\$ 420.000,00
Casa - Faculdade - Rua Arquitetura, 220m ² de construção lote 12x32,5m ² , uma casa 110m ² , 3 quartos, mais depend., e 4 kit net, vaga p/ 4 carros.	R\$ 350.000,00
Casa - Cidade Verde - Rua Antonio Kucinski, 117m ² , nova, laje, gesso, suíte master, 2 qtos, sala, coz., lavand. churr., vaga p/ 2 carros.	R\$ 320.000,00
Casa - Country - Rua Pedro Ivo, casa 70 m ² , laje, 2 quartos, sala/coz., bwc, lavand., varanda com churr., vaga p/2 carros,	R\$ 195.000,00
Casa - Padovani - 60m ² , 3 quartos, sala, coz., bwc, lavand. 2 vagas garagem.	R\$ 165.000,00
Casa - Floresta - Rua Andorinha n. 59, Lote 264m ² casa 150 m ² , laje, suíte com hidro, 2 quartos, sala/coz., bwc, lavand., vaga p/2 carros.	R\$ 160.000,00
Casa - Prox. Univel - Nova, 50m ² , 2 quartos, sala, coz., bwc, lavand. Garagem.	R\$ 150.000,00
Casa - Padovani - 60m ² , 3 quartos, sala, coz., bwc, lavand. 2 vagas garagem.	R\$ 145.000,00
Casa - Jd. Clarito - 70 m ² , laje, 2 quartos, sala, coz., bwc, lavand., vaga p/ 1 carros.	R\$ 145.000,00
Casa - Montreal - Nova, 50m ² , 2 quartos, sala, coz., bwc, lavand. Garagem.	R\$ 145.000,00
Casa - Santa Fé - Nova, 60m ² , 2 quartos, sala, coz., bwc, lavand. Garagem.	R\$ 130.000,00

SOBRADOS	
Sobrado - Inca - Rua Visconde do Rio Branco, 300m ² , lote 11x35, suíte/hidro e closet, 3 qtos, 2 salas, coz., bwc, lavabo, vaga p/ 4 carros, ed. c/ churr. fono, qto e bwc, piscina c/ aquec. Solar.	R\$ 950.000,00
Sobrado - Tropical - Rua Cedro, 242m ² , lote 300, suíte, 3 qtos, 2 salas, copa, coz., bwc, lavabo, garagem, ed. c/ churr. fono, deposito, piscina.	R\$ 850.000,00
Sobrado - Maria Luiza - Rua Do Comércio, 245m ² , novo, 4 suítes (1 c/sacada e closet), todo em porcelanato e gesso, todo mobiliado, vaga p/ 4 carros, ed. c/ churr. e fono, piscina c/ aquec. Solar.	R\$ 780.000,00
Sobrado - Parque Verde - Rua Araucária, 249m ² , 3 suítes, 3 qtos, 2 salas, cozinha, bwc social, lavanderia, vaga p/ 2 carros.	R\$ 550.000,00
Sobrado - Centro - Prox., JL, 145m ² , suítes c/ closet, 2 qtos, 2 salas, escritório, cozinha, bwc social, lavanderia, garagem p/ 2 carros.	R\$ 470.000,00
Sobrado - Aclimação - Rua Fortaleza, 123m ² , lote 384,40m ² , suítes, 2 qtos, 2 salas, cozinha, bwc social, lavanderia, Ed. Com churr., piscina, vaga p/ 6 carros.	R\$ 450.000,00
Sobrado - São Cristóvão - Rua Aramis de Ataide, 187m ² , suítes c/sacada e closet, 2 qtos, 2 sala, coz., bwc, social, lavabo, lavanderia, todo mobiliado, gesso, Edic. c/ churr., garagem p/ 2 carros, alarme, portão elet. e cerca elétrica.	R\$ 380.000,00
Sobrado - Coqueiral - Rua Pernambuco, 108 m ² , suíte máster c/ sacada, 2qtos, bwc, lavabo, sala, coz., todo em porcelanato e gesso, churr., aquec. a gás, garagem p/2 carros.	R\$ 370.000,00
Sobrado - Vale do Sol - Rua Ilha de Paquetá, 118 m ² , suíte máster c/ sacada, 2qtos, bwc, lavabo, sala, coz., todo em porcelanato e gesso, churr., aquec. a gás, garagem p/2 carros.	R\$ 360.000,00
Sobrado - Coqueiral - Rua João Lili Cirico, 107 m ² suíte máster c/ sacada, 2qtos, sala 2 amb., coz., lavand., WC, lavabo, todo em porcelanato rebaixo em gesso, aquec. a gás, Churr., vaga p/2 carros.	R\$ 325.000,00
Sobrado - Padovane - 149m ² , novo, suítes c/sacada, 2 qtos, sala, coz., todo em porcelanato e gesso, garagem p/ 2 carros, sobra de terreno.	R\$ 285.000,00
Sobrado - Continental Park - 110m ² , novo, 2 suítes c/sacada, sala, copa, coz. planejada, todo em porcelanato e gesso, garagem p/ 2 carros, Ed. Com churr. e sobra de terreno.	R\$ 270.000,00
Sobrado - Cancelli - 120m ² , 2 quartos, sacada, sala, coz. planejada, garagem p/ 2 carros, Ed. Com churr. e sobra de terreno.	R\$ 210.000,00

LOTES	
Lote - Montreal - Av. Das Torres esq. Octácio Silvério Siqueira, 200x24,05 = 4.810 m ²	R\$ 800.000,00
Lote - São Cristóvão - Rua Domiciano T. Bresolin esq. Guaraniagu 20,29x41 = 856,30 m ²	R\$ 700.000,00
Lote - Alto Alegre - Rua Selvino Casagrande 15x80 m ²	R\$ 480.000,00
Lote - Caravelli - 378m ² , com casa em alvenaria e piscina Rua Rafael Picoli.	R\$ 440.000,00
Lote - Alto Alegre - Rua Selvino Casagrande 15x40 m ²	R\$ 300.000,00
Lote - Alto Alegre - Rua Marcelino Meneguzzi 15x40 m ²	R\$ 250.000,00
Lote - Cond. Aquarela do Brasil - 12x25 m ² , quadra 06, lote 06	R\$ 160.000,00
Lote - Montreal - 14x20 m ² .	R\$ 95.000,00
Lote - Florais do Paraná - 10x25 m ² .	R\$ 75.000,00
Lote - Florais do Paraná - 10x25 m ² .	R\$ 20.000,00 mais 86 parcelas R\$ 660,00

PORTO SEGURO
IMOBILIÁRIA
VIVER BEM É COM A GENTE!

CRECI 4573-J

45 3225 3111

Rua Afonso Pena, 1854 | sala 02 | Centro | Cascavel - PR

www.portoseguroimobiliaria.com



PERSONALITÉ

IMÓVEIS PARA LOCAÇÃO

APARTAMENTOS

- Ed. Grand China, R. Nereu Ramos, 848 - Apto 12 - Neva - 1 quarto, sala, Cozinha, bwc, 1 vaga de garagem coberta, lavanderia **R\$ 350,00 + Cond.**
- Ed. Grand China, R. Nereu Ramos, 848 - Apto 31 - Neva - 1 quarto, sala, Cozinha, bwc, lavanderia **R\$ 350,00 + Cond.**
- Ed. Grand China, R. Nereu Ramos, 848 - Apto 33 - Neva - 1 quarto, sala, Cozinha, bwc, lavanderia, 1 vaga de garagem coberta **R\$ 350,00 + Cond.**
- Ed. João Carlos - R. Presidente Bernardes, 2372 - Apto 14 - Centro - 1 Quarto, Sala 1 Ambiente, Cozinha, BWC Social **R\$ 400,00 + Cond.**
- Ed. China Garden - R. Marechal Cândido Rondon, 2504 - Apto 24 - Centro - 1 Quarto, Sala e Cozinha conjugada, BWC Social **R\$ 450,00 + Cond.**
- Ed. Satellite - R. Catanduvas, 381- Apto 43 - São Cristóvão - 2 Quartos, Sala e Cozinha conjugada, Área de Serviço, BWC Social. Com 1 vaga de garagem coberta **R\$ 450,00 + Cond.**
- Ed. Nathan, Apto 202 - R. Nhamiquaras 1771 - 2 Quartos e sala com sacada, Cozinha, bwc **R\$ 480,00**
- Ed. Residencial Joao De Barro - R. Carlos Bartolomeu Cancelli, 993 - Apto 103 - Bloco B-12 - Cancelli - 2 Quartos, Sala 1 Ambiente, Cozinha, Lavanderia, BWC Social. Com 1 vaga de garagem descoberta **R\$ 490,00 + Cond.**
- Ed. China Garden - R. Marechal Cândido Rondon, 2504 - Apto 22 - Centro - 2 Quartos, Sala e Cozinha conjugada, BWC Social **R\$ 500,00 + Cond.**
- Res. Foz Do Iguaçu - R. Sadi Antonio Zortea, 3618 - Apto Nº 31 - Bloco D2 - Pq Verde - 2 Quartos, Sala 1 Ambiente, Cozinha, BWC Social. Com 1 vaga de garagem coberta **R\$ 500,00 + Cond.**
- Ed. Hamburgo - R. Pio XII, 1789 - Apto nº 20 - Bloco C - Neva - 2 Quartos, Sala, Cozinha, BWC Social, 1 vaga de garagem coberta **R\$ 500,00 + Cond.**
- Ed. Laranjeiras R. Belém 1004 Apto 01 - Cancelli - 2 quartos, sala e cozinha conjugada, bwc, área de serviço **R\$ 500,00 + Cond.**
- Ed. Sul Brasileiro - Av. Brasil, 6102 - Apto 21 - Centro - 2 Quartos, Sala 1 Ambiente, Cozinha, BWC Social **R\$ 520,00 + Cond.**
- Ed. João Carlos - R. Presidente Bernardes, 2372 - Apto Nº 10 - Centro - 2 Quartos, Sala 1 Ambiente, Cozinha, Área de Serviço, BWC Social **R\$ 520,00 + Cond.**
- Ed. Dom Pedro 2077 Apto 102 - R. Tito Muffato - 3 quartos, sala, bwc, cozinha, área de serviço, 1 vaga de garagem descoberta **R\$ 550,00 + Cond.**
- Ed. Barão - R. Barão Do Cerro Azul, 784 - Apto 12 - Centro - 1 Quarto, Sala e Cozinha conjugada, BWC Social. Com 1 vaga de garagem coberta **R\$ 550,00 + Cond.**
- Ed. Edifício Reis - R. Rio Grande Do Sul, 824 - Apto 06 - Centro - 2 Quartos, Sala 1 Ambiente, Cozinha, Lavanderia, BWC Social, BWC de Serviço **R\$ 550,00 + Cond.**
- Ed. Edifício Reis - R. Rio Grande Do Sul, 824 - Apto 09 - Centro - 2 Quartos, Sala 1 Ambiente, Cozinha, Lavanderia, BWC Social, BWC Dep. Empregada **R\$ 550,00 + Cond.**
- Ed. Colina Verde, Apto 44 rua Rafael Picolli 2675 - Country - 1 suite, 1 quarto, sala, cozinha, área de serviço, 2 bwc, 1 vaga de garagem coberta **R\$ 550,00 + Cond.**
- Ed. Res. Universitário - Av. Fag, 212 - Apto 109 - FAG - 1 Quarto, Sala 1 Ambiente, Cozinha, BWC Social. Com 1 vaga de garagem coberta **R\$ 550,00 + Cond.**
- Res. Nelcir Ferro - R. Presidente JK 1842 - Apto 02 - Tropical - 2 Quartos, Sala 1 Ambiente, Cozinha, Lavanderia, BWC Social. Com 1 vaga de garagem coberta **R\$ 580,00 + Cond.**
- Ed. Germano Saroli - R. Carlos De Carvalho, 3950 - Apto Nº 903- Centro - 1 Quarto, Sala 1 Ambiente, Cozinha, BWC Social. Com 1 vaga de garagem coberta. Apartamento mobiliado **R\$ 580,00 + Cond.**
- Ed. Morada Do Sol - Av. Toledo, 810 - Apto 14 - Bloco A1 - Claudete - 3 Quartos, Sala 1 Ambiente, Cozinha, BWC Social **R\$ 580,00 + Cond.**
- Res. Portal Dom Pedro - Av. Tito Muffato, 2077 - Bloco I - Apto 301 - Jd Santa Cruz - 3 Quartos, Sala 1 Ambiente, Cozinha, BWC Social. Com 1 vaga de garagem descoberta **R\$ 600,00 + Cond.**
- Ed. Carlos Gomes, R. Carlos Gomes 3811 - Apto nº 07 - Centro - 2 Quartos (1 Suite Simples, 1 Quarto), Sala 1 Ambiente, Cozinha, 1 BWC Social **R\$ 600,00 + Cond.**
- Res. Parque Poty - R. Guido Viaro, 210 - Bloco 08 - Apto 801 - Country - 2 Quartos, Sala 2 Ambientes sacada com churrasqueira, Cozinha, Área de Serviço, BWC Social. Com 1 vaga de garagem coberta e 1 vaga de garagem descoberta **R\$ 620,00 + Cond.**
- Ed. Garden Club 190 - Apto 14 Bloco 06 - Cancelli - 1 suite, 2 quartos, sala e cozinha conjugada, sacada com churrasqueira, área de serviço, bwc, 1 vaga de garagem descoberta **R\$ 650,00 + Cond.**
- Ed. Garden Club 190 - Apto 21 Bloco 06 - Cancelli - 1 suite, 2 quartos, sala e cozinha conjugada, sacada com churrasqueira, área de serviço, bwc, 1 vaga de garagem descoberta **R\$ 650,00 + Cond.**
- Ed. Rothemberg, Apto 23 B1 D - R. Sete de Setembro 4249 - 02 quartos, sala, cozinha, área de serviço, bwc, vaga de garagem **R\$ 650,00 + Cond.**
- Ed. Vila Firenze, Apto 1004 - R. Manoel Ribas, 2357, Centro - 01 suite, 02 quartos, sala, cozinha, Área de serviço, garagem **R\$ 650,00 + Cond.**
- Residencial Monterrey - R. Carlos De Carvalho, 3496 - Apto 63 - Centro - 2 Quartos, Sala 1 Ambiente, Cozinha Planejada, BWC Social. Com 1 vaga de garagem coberta **R\$ 730,00 + Cond.**
- Ed. Manoela - R. Rio Grande Do Sul, 793 - Apto 13 - Centro - 2 Quartos, Sala 1 Ambiente Com Sacada, Cozinha, Área De Serviço, BWC Social **R\$ 750,00 + Cond.**
- Ed. Amorin, Apto 07 - R. Dom Pedro II, 900 - 02 quartos, sala, cozinha, bwc, área de serviço, 1 garagem R\$ 750,00 + Cond.
- Ed. Mansao Del Rey II - R. Minas Gerais, 2745 - Apto 53 - Bloco 2 - Centro - 2 Quartos, Sala 1 Ambiente, Cozinha, Área de Serviço, Dep. de Empregada, BWC Social, BWC Dep. Empregada. Com 1 vaga de garagem coberta. Apartamento semi mobiliado **R\$ 750,00 + Cond.**
- Ed. Charrua - R. Recife, 851 - Bloco B - Apto 05 - Centro - 3 Quartos (1 Suite Simples, 2 Quartos), Sala 1 Ambiente, Cozinha, Área de Serviço, BWC Suite Simples, BWC Social. Com 1 vaga de garagem coberta **R\$ 750,00 + Cond.**
- Ed. Bougainvillea - R. Paraná, 804 - Apto 104 - São Cristóvão - 3 Quartos (1 Suite Simples, 2 Quartos), Sala 1 Ambiente, Cozinha, BWC Social, BWC Lavabo. Com 1 vaga de garagem coberta **R\$ 750,00 + Cond.**
- Ed. Mario Copachinski - R. Armando Passos, 336 - Apto 401 - Fag - 2 Quartos (1 Suite Simples, 1 Quarto), Sala 1 Ambiente com sacada, Cozinha Planejada, Lavanderia, BWC Social. Com 1 vaga de garagem descoberta **R\$ 800,00 + Cond.**
- Ed. Mario Copachinski - R. Armando Passos, 336 - Apto 404 - Fag - 2 Quartos (1 Suite Simples, 1 Quarto), Sala 1 Ambiente com sacada, Cozinha Planejada, Lavanderia, BWC Social. Com 1 vaga de garagem descoberta **R\$ 800,00 + Cond.**
- Ed. Alamanda Apto 42 - R. Vicente Machado 1554 - 02 quartos, 01 suite, sala de estar com sacada, bwc, área de serviço, semi-mobiliado, garagem **R\$ 850,00 + Cond.**
- Ed. Memphis - R. Visconde De Guarapuava, 1477 - Apto 93- Centro - 3 Quartos (1 Suite Simples, 2 Quartos), Sala 1 Ambiente, Cozinha, BWC Social. Com 1 vaga de garagem coberta **R\$ 950,00 + Cond.**
- Ed. Manoela - R. Rio Grande Do Sul, 793 - Apto 103 - Centro - 3 Quartos (1 Suite Simples, 2 Quartos), Sala 1 Ambiente, Cozinha, Lavanderia, BWC Social, BWC Lavabo. Com 1 Vaga De Garagem Coberta **R\$ 990,00 + Cond.**
- Ed. Manoela - R. Rio Grande Do Sul, 793 - Apto 105 - Centro - 3 Quartos (1 Suite Simples, 2 Quartos), Sala 1 Ambiente, Cozinha, Lavanderia, BWC Social, BWC Lavabo. Com 1 Vaga De Garagem Coberta **R\$ 990,00 + Cond.**
- Ed. Vila Firenze, Apto 304 - Rua Manoel Ribas, 2357- Centro - 01 suite, 02 quartos, sala, cozinha planejada, lavanderia e garagem (semi-mobiliado) **R\$ 990,00 + Cond.**
- Ed. Michelangelo - R. Do Rosário, 448 - Apto 12 - Bloco 03 - Ciro Nardi - 3 Quartos (1 Suite Simples, 2 Quartos), Sala 2 Ambientes, Cozinha, Área de Serviço, BWC Social. Com 1 vaga de garagem coberta **R\$ 1.000,00 + Cond.**
- Ed. Residencial Recife - R. Recife, 741 - Apto 31 - Centro - 3 Quartos (1 Suite Simples, 2 Quartos), Sala 1 Ambiente com sacada, Cozinha Planejada, Lavanderia, BWC Suite Simples, BWC Social. Com 1 vaga de garagem coberta **R\$ 1.000,00 + Cond.**
- Ed. Cantonã - R. Sete De Setembro, 2334 - Apto 31 - Centro - 3 Quartos (1 Suite Simples, 2 Quartos), Sala 1 Ambiente com sacada, Cozinha, BWC Social **R\$ 1.000,00 + Cond.**
- Ed. Independência II - R Recife 1469 - Apto 504 - Centro - 1 Suite, 2 Quartos, Sala, Cozinha, Lavanderia, bwc, vaga de garagem coberta **R\$ 1.100,00 + Cond.**
- Ed. Independência - R. Marechal Floriano, 3518 - Apto Nº 503 - Centro - 3 Quartos (1 Suite Simples, 2 Quartos), Sala 1 Ambiente com sacada, Cozinha, BWC Social. Com 2 vagas de garagens cobertas **R\$ 1.100,00 + Cond.**
- Apto 13 - R. Palotina, 681 - Pacaembu - 2 Quartos, Sala 1 Ambiente, Cozinha Planejada, Lavanderia, Jardim de inverno, BWC Social. Com 2 vagas de garagem coberta **R\$ 1.150,00**
- Apto 02 - R. Palotina, 681 - Pacaembu - 2 Quartos (1 Suite Simples com sacada, 1 Quarto), Sala 1 Ambiente, Cozinha, Lavanderia, BWC Social. Com 1 vaga de garagem coberta **R\$ 1.150,00**
- Ed. Independência - R. Marechal Floriano, 3518 - Apto 304 - Centro - 3 Quartos (1 Suite Simples, 2 Quartos), Sala 1 Ambiente com sacada, Cozinha, BWC Social. Com 1 vaga de garagem coberta **R\$ 1.200,00 + Cond.**
- Ed. Maria Augusta - R. Paraná, 2288 - Apto 1401 - Centro - 3 Quartos (1 Suite com Hidro, 2 Quartos, 1 Closet), Sala 2 Ambientes com sacada, Cozinha Planejada, Área de Serviço, BWC Social. Com 1 vaga de garagem coberta. Apartamento semi mobiliado **R\$ 1.200,00 + Cond.**
- Ed. Grand Ville - R. Minas Gerais, 2287 - Apto 601 - Centro - 3 Quartos (1 Suite Simples, 2 Quartos), Sala Estar com sacada e churrasqueira, Sala de Jantar, Cozinha Planejada, Área de Serviço, Dep. Empregada, BWC Suite Hidro com Banheira, BWC Social, BWC Dep. Empregada. Com 2 vagas de garagens cobertas. Apartamento semi mobiliado **R\$ 1.250,00 + Cond.**
- Apto 14 - R. Palotina, 681 - Pacaembu - 2 Quartos (1 Suite Simples, 1 Quarto), Sala 1 Ambiente, Cozinha, Lavanderia, BWC Social. Com 2 vagas de garagem coberta **R\$ 1.250,00**
- Apto 15 - R. Palotina, 681 - Pacaembu - 3 Quartos, Sala 1 Ambiente, Cozinha, Lavanderia, Jardim de inverno, BWC Social. Com 2 vagas de garagem coberta **R\$ 1.250,00**
- Ed. Casablanca, Apto 501- R. Mato Grosso - 01 suite c/ closet, 02 quartos, sala, lavanderia, dep de empregada, garagem **R\$ 1.300,00 + Cond.**
- Apto 12 - R. Palotina, 681 - Pacaembu - 3 Quartos (1 Suite Simples, 2 Quartos), Sala 1 Ambiente, Cozinha Planejada, Lavanderia, Jardim de inverno, BWC Social. Com 2 vagas de garagem coberta **R\$ 1.350,00**
- Ed. Joao Baptista Cunha - R. Riachuelo, 2420 - Apto Nº 1306 - Centro - 3 Quartos (1 Suite Simples, 2 Quartos), Sala 2 Ambientes, Cozinha, Bwc Suite Simples, Bwc Social com 2 vagas de garagens cobertas e depósito **R\$ 1.400,00 + Cond.**
- Ed. Anthares - R. Castro Alves, 2283 - Apto Nº 52 - Centro - 3 Quartos (1 Suite Master, 2 Quartos), Sala 1 Ambiente, Cozinha, Lavanderia, Dep. de Empregada, BWC Suite com Banheira, BWC Social, BWC Dep. Empregada. Com 2 vagas de garagens cobertas **R\$ 1.500,00 + Cond.**
- Ed. Barcelona R rio de Janeiro 3002 - Apto 705 - Centro - 01 suite, 2 quartos, 1 sala, cozinha, 1 bwc, área de serviço, 1 vaga de garagem **R\$ 1.500,00 + Cond.**
- Ed. Flor De Lis - R. Da Bandeira 757 - Apto 501 - Jd Caravelle - 3 Quartos (1 Suite Simples, 2 Quartos), Sala 2 Ambientes, sacada com Churrasqueira e Pia, Hall, Cozinha, Área de Serviço, BWC Social. Com 1 vaga de garagem coberta **R\$ 1.600,00 + Cond.**
- Ed. Imperatriz - R. Olavo Bilac, 1319 - Apto 901 - Centro - 4 Quartos (1 Suite Master, 3 Quartos, Closet), Sala 2 Ambientes

- com sacada, Cozinha, Área de Serviço, BWC Suite Master com Banheira, BWC Social, BWC Lavabo, BWC de Serviço. Com 2 vagas de garagens cobertas **R\$ 1.700,00 + Cond.**
- Ed. Vermont - R. Dom Pedro II, 2230 - Apto 72 - Centro - 3 Quartos (1 Suite Simples com sacada, 2 Quartos, 1 Closet), Sala 1 Ambiente com sacada, Cozinha Planejada, Copa, Área de Serviço, BWC Social, BWC Dep. Empregada. Com 2 vagas de garagens cobertas. Semi mobiliado **R\$ 1.800,00 + Cond.**
- Ed. Araucária - R. Minas Gerais 2447 - Ap. 71 - Centro - 4 Quartos (1 Suite Master, 3 Suite Simples, 1 Closet), Sala Estar, Sala de Jantar, Sala de TV, Sala de Almoço, Cozinha Planejada, Área de Serviço, Dep. de Empregada, BWC Suite Master com Banheira, 2 BWC Suite Simples, BWC Lavabo. Com 3 vagas de garagens cobertas. Apartamento semi mobiliado **R\$ 2.000,00 + Cond.**
- Ed. Armando Rezende - R. Olavo Bilac, 1251 - Apto 1102 - Centro - 3 Quartos (1 Suite Simples, 1 Quarto com sacada, 1 Quarto), Sala 2 Ambientes com sacada, Cozinha, Lavanderia, BWC Social, BWC Lavabo. Com 2 vagas de garagens cobertas **R\$ 2.000,00 + Cond.**
- Ed. Solar dos Pássaros, Apto 801 - R. Pernambuco 774 - 8º andar - 02 quartos, 01 suite master com hidro, 01 suite, sala, sacada com churrasqueira, cozinha, área de serviço, 02 vagas de garagem, salão de festas, piscina, play ground, portaria **R\$ 2.200,00 + Cond.**

CASAS

- R. Dos Narcisos, 1105 - Jd Guarujá - 2 Quartos, Sala 1 Ambiente, Cozinha, Área de Serviço, BWC Social **R\$ 350,00**
- R. Maranhão, 1023 - Casa 05 - Centro - 2 Quartos, Sala 1 Ambiente, Cozinha, BWC Social **R\$ 350,00**
- Av. Brasil, 9372 - Coqueiral - 2 Quartos, Sala 1 Ambiente, Cozinha, BWC Social **R\$ 400,00**
- Res. China, R. Curitiba 1276 Casa 06 - Neva - 2 Quartos, Sala, Cozinha, Área de Serviço **R\$ 500,00 + Cond.**
- Res. China, R. Curitiba 1276 Casa 07 - Neva - 2 Quartos, Sala, Cozinha, Área de Serviço **R\$ 500,00 + Cond.**
- Res. China Rochedo - R. Cuiabá Nº 800 - Cs. 03 - Jd. Maria Luiza - 2 Quartos, Sala 1 Ambiente, Cozinha, BWC Social, possui edícula com churrasqueira, pia **R\$ 550,00 + Cond.**
- R. Cuiabá 800 - Casa 01 - Jd Maria Luiza - 2 quartos, sala, cozinha, bwc **R\$590,00 + Cond**
- R. Cuiabá 800 - Casa 02 - Jd Maria Luiza - 2 quartos, sala, cozinha, bwc **R\$590,00 + Cond**
- R Francisco Ignacio Fernandes, 136 - Cataratas - 2 Quartos, Sala 1 Ambiente, Cozinha, BWC Social. Com 1 vaga de garagem coberta **R\$ 600,00**
- R. Juracy Antonio Capra Nº 100 - Country - 3 Quartos, Sala 1 Ambiente, Cozinha, Área de Serviço, Lavanderia, BWC Social **R\$ 700,00**
- R Rio Araguaia, 124 - Brasmadeira - 2 Quartos, Sala 1 Ambiente, Cozinha, Área de Serviço. Com 1 vaga de garagem coberta e 1 vaga de garagem descoberta **R\$ 700,00**
- R. Raposo Tavares, 405-1 - São Cristóvão - 3 Quartos, Sala 1 Ambiente, Cozinha, BWC Social. Com 1 vaga de garagem coberta **R\$ 750,00**
- R. Apalaís, 741 - Santa Cruz - 3 Quartos (1 Suite Simples, 2 Quartos), Sala, Cozinha, Lavanderia, BWC Social, com 1 vaga de garagem coberta e 2 vagas de garagens descobertas **R\$ 900,00**
- R. Antonio Jose Elias, 1.100 - Jd. Vale Do Sol - 2 Quartos (1 Suite Simples, 1 Quarto), Sala 2 Ambientes, Cozinha, Área de Serviço, BWC Social. Com 1 vaga de garagem coberta **R\$ 1.000,00**
- R. Agenor Didone Souto, 1163 - Continental - 3 Quartos (1 Suite Simples, 2 Quartos), Sala 1 Ambiente, Cozinha, Lavanderia, BWC Social. Com 1 vaga de garagem coberta **R\$ 1.100,00**
- R. Vitoria, 727 - Centro - 3 Quartos (1 Suite Simples, 2 Quartos), Sala 2 Ambientes, Cozinha, Lavanderia, Despensa, BWC Social, BWC Lavabo. Com 1 vaga de garagem coberta. Possui Edícula com Churrasqueira **R\$ 1.500,00**
- R. Goiás 1546 - Country - 03 suites simples com sacada, 01 suite master com sacada, closet e lajeira, sala 03 ambientes, sala de jantar, cozinha com armários, área de serviço com armários, dependência de empregada equipada, escritório, lavabo, hall de entrada, jardim, 04 vagas de garagem coberta, 06 vagas de garagem descobertas, portão eletrônico, sistema de segurança, 04 bwc suites, bwc serviço, imóvel semi-mobiliado **R\$ 5.000,00**

SOBRADOS

- R. São Luiz, 2800 - Tropical - 3 Quartos (1 Suite Simples, 2 Quartos), Sala 1 Ambiente, Sala de Jantar, Cozinha, Lavanderia, BWC Social, BWC Lavabo. Com 1 vaga de garagem coberta **R\$ 1.250,00**
- R. Rodrigues Alves, 507 - Residencial Maria Luiza III - Jd Maria Luiza - 3 Quartos (1 Suite Simples com sacada, 2 Quartos), Sala 2 Ambientes, Cozinha Planejada, Área de Serviço, BWC Social, BWC Lavabo. Com 1 vaga de garagem coberta. Semi mobiliado **R\$ 1.400,00 + Cond.**
- R. Vicente Machado 2441 - Country - Sob 08 Res Menadel - 1 Suite, 2 quartos, sala, cozinha, bwc, área de serviço, 1 lavabo, 1 vaga de garagem **R\$ 1.700,00**
- R. Pedro Américo, 221 - Jd. Vitória - 3 Quartos (1 Suite Simples com sacada, 2 Quartos), Sala 2 Ambientes, Sala de TV, Cozinha Planejada, Lavanderia, BWC Suite Simples, BWC Social, BWC Lavabo. Com 1 vaga de garagem coberta e 1 vaga de garagem descoberta. Semi mobiliado. Possui Edícula com Churrasqueira, Pia, Balcão e Ôfuro **R\$ 2.300,00**

RESIDENCIAL CHINA OESTE

- R. Publio Pimentel 2931 - Santa Cruz - Casa 03 - quarto, Sala, Cozinha, Área de Serviço **R\$250,00 + Cond**
- R. Publio Pimentel 2931 - Santa Cruz - Casa 02 - 02 quartos, sala, cozinha, bwc **R\$ 310,00 + Cond**
- R. Publio Pimentel 2931 - Santa Cruz - Casa 06 - 2 quarto, Sala, Cozinha, Área de Serviço, bwc **R\$310,00 + Cond**
- R. Publio Pimentel 2931 - Santa Cruz - Casa 09 - Sala, Cozinha, Área de Serviço, bwc **R\$310,00 + Cond**
- R. Publio Pimentel 2931 - Santa Cruz - Casa 10 - Sala, Cozinha, Área de Serviço, bwc **R\$310,00 + Cond**

Ed. Cruzeiro Do Sul - R. Souza Naves 4044

- Kit 105 - 01 Quarto, Sala/Cozinha, BWC **R\$ 300,00 + Cond.**
- Kit 95 - 01 Quarto, Sala/Cozinha, BWC **R\$ 380,00 + Cond.**
- Kit 33 - 01 Quarto, Sala/Cozinha, BWC **R\$ 450,00 + Cond.**
- Kit 164 - 01 Quarto, Sala/Cozinha, BWC **R\$ 450,00 + Cond.**

Ed. Metrópolis - Rua Souza Naves, 4013 - centro:

- Kit 95 - 01 quarto, sala/cozinha, bwc **R\$ 270,00 + Cond.**
- Kit 103 - 01 quarto, sala/cozinha, bwc **R\$ 380,00 + Cond.**

SALAS COMERCIAIS

EXCELENTE OPORTUNIDADE DE NEGOCIO

- Ed. Duna - R. Carlos de Carvalho 4090 - Sala 01 - Sala Comercial recém construída, excelente localização, segurança, portaria, garagem **consulte-nos!**
- Ed. Duna - R. Carlos de Carvalho 4090 - Sala 205 - Sala Comercial recém construída, excelente localização, segurança, portaria, garagem **consulte-nos!**
- R. Recife, 138 Ed. Simone - Sala 22 - Centro - sala, bwc **350,00 + Cond.**
- R. Recife, 138 Ed. Simone - Sala 24 - Centro - sala, bwc **R\$ 350,00 + Cond.**
- R. Recife, 138 Ed. Simone - Sala 34 - Centro - sala, bwc **R\$ 350,00 + Cond.**
- R. Recife, 138 - Ed. Simone - Sala 42 - Centro - Sala, bwc **R\$ 380,00 + Cond.**
- R. Marechal Cândido Rondon, 2504 - Ed. China Garden - Sl. 04 - Centro - Sala 1 Ambiente, Mezanino, BWC Social **R\$ 600,00 + Cond.**
- R. Marechal Cândido Rondon, 2504 - Ed. China Garden - Sl. 08 - Centro - Sala 1 Ambiente, Mezanino, BWC Social **R\$ 600,00 + Cond.**
- Av. Brasil 6282 - Central Park - Centro - Sala 224 - 01 ambientes, bwc **R\$ 680,00 + Cond**
- Av. Brasil 6282 - Central Park Sala 208 - Centro - Sala, bwc **R\$ 800,00 + Cond**
- Ed. Francisco Vaccas Av Brasil 5431 Sala 06 - Sala, bwc Social **R\$ 800,00 + Cond**
- Av. Brasil 7370 - Ed. Hickenbick - Centro - Sala 04 ambientes, 02 bwc, cozinha **R\$ 1.200,00 + Cond.**
- R. Dom Pedro II 900 - Sala 03 térrea - sala com 04 ambientes **R\$ 1.400,00**
- Av. Brasil, 5218 - centro - sala, excelente localização **R\$ 1.500,00**
- R. Pedro Ivo Nº 1196 /1200 - Centro - 2 Sala 1 Ambiente, 2 BWC Social, no térreo **R\$ 1.600,00**
- Av. Brasil 6282 - Central Park - Centro - Sala 314 - 01 ambientes, bwc **R\$ 1.800,00 + Cond**
- R. Antonio Alves Massaneiro, 490 - Sala 06, Centro - com 02 bwc, excelente localização com área total de 117,34m² **R\$ 1.850,00**
- R. Paraná, 3602, sala 11 - Centro - 1 Sala 4 Ambientes, Mezanino, bwc Social. Com 90 m² de área total **R\$ 1.900,00**
- Barracão R. Francisco Schelle 242 - Parque São Paulo - aproximadamente 400m² de área construída **R\$ 2.200,00**
- R. Paraná 2910 - Sl. 08 - Centro - 1 Sala 2 Ambientes, 1 Cozinha, 1 BWC Lavabo **R\$ 2.500,00**
- Av. Brasil, 4417 - Centro - 2 Sala 1 Ambiente, Cozinha, BWC Social, com 110,99 m² de área total **R\$ 2.200,00**
- R. Erechim, 1544 - Sala 05 - Centro - Sala 1 Ambiente, Mezanino, BWC Social, BWC Lavabo **R\$ 2.650,00**
- R. Erechim, 1544 - Sala 07 - Centro - Sala 1 Ambiente, Cozinha, 2 BWC Social. Com 1 vaga de garagem descoberta **R\$ 2.650,00**
- R. Antonio Alves Massaneiro, 490 - Sala 03, Centro - sala térrea com 02 bwc, excelente localização com área total de 113,75m² **R\$ 2.850,00**
- R. Erechim, 1544 - Sala 08 - Centro - Sala 1 Ambiente, Cozinha, 2 BWC Social. Com 1 vaga de garagem descoberta **R\$ 3.800,00**
- R. Virgilio Formigheri 321 - Ciro Nardi - Cozinha, 3 BWC Social com 10 vagas de garagens descobertas, 440 m² de área total e 270 m² de área útil **R\$ 6.500,00**
- R. Erechim, 1544 - Centro - Sala 1 Ambiente, Cozinha, 2 BWC Social, com 1 vaga de garagem descoberta **R\$ 7.200,00**

TERRENOS

- R. Poente do sol s/n - Brasmadeira - terreno loteamento jabora com 291,65m² **R\$ 550,00**
- R. Academia 1343 - Universitário - terreno com 390,00m² **R\$ 900,00**
- R. Manaus 3194 eq. Visconde de Guarapuava - Centro - terreno com 623,85m² **R\$ 1.600,00**
- Br. 369 - 233x - **R\$ 3.000,00**
- R. Pedro Ivo - Centro - **R\$ 6.000,00**
- R. Trevo das Cataratas 369 com 277 - Fazenda Andrada - Terreno com 10.000,00m² **R\$ 10.000,00**



DESTAQUES DE LOCAÇÃO

Sobrado, localizada(o) na R. PEDRO AMERICO Nº 221 - JD VITÓRIA - Com 3 Quartos (1 Suite Simples com sacada, 2 Quartos), Sala 2 Ambientes, Sala de TV, Cozinha Planejada, Lavanderia, BWC Social, BWC Lavabo. Com 1 vaga de garagem coberta e 1 vaga de garagem descoberta. Possui edícula com churrasqueira, pia, balcão e Ôfuro. Com 139 m² de área útil.

Valor R\$ 2.300,00



PORTO SEGURO
IMOBILIÁRIA

VIVER BEM É COM A GENTE!

CRECI 4673-J

45 3225 3111

Rua Afonso Pena, 1854 | sala 02 | Centro | Cascavel - PR

www.portoseguroimobiliaria.com



PERSONALITÉ

IMÓVEIS PARA VENDA

APARTAMENTOS

Ed. Gemini I - Apto Nº 201. Rua São Paulo Nº 769 - Centro. Suíte Master, 2 Suíte Simples, Sala 2 Ambientes, sacada com churrasqueira e Pia, Sala de Jantar com sacada, Cozinha Planejada, Área de Serviço, Dep. de Empregada, BWC Suíte Master com Banheira, BWC Social, BWC Lavabo, BWC Dep. Empregada. Com 4 vagas de garagens cobertas. Apartamento mobiliado. Possui 310,04 m² de área total e 238,99 m² de área útil e 195,93 m² de área privativa..... **R\$ 900.000,00**

Ed. Villa Piazza - Apto Nº 1002. Rua Paraná Nº 1611 - Centro. Suíte Simples, 2 Quartos, Sala 3 Ambientes sacada Com Churrasqueira e Pia, Cozinha, Área de Serviço, Dep. de Empregada, BWC Social, BWC Lavabo, BWC de Serviço. Com 3 vagas de garagens cobertas. Apartamento semi mobiliado. Possui 289,78 m² de área total e 184,49 m² de área privativa..... **R\$ 900.000,00**

Ed. Belle Maison - Apto Nº 701. Rua Mato Grosso Nº 1637 - Centro. Suíte Master, Suíte Simples, 2 Quartos, Sala Estar, Sala de Jantar, Sala de TV, Cozinha, Área de Serviço, BWC Suíte Master com Banheira, BWC Suíte Simples, BWC Social, BWC Lavabo. Com 2 vagas de garagens cobertas. Apartamento semi mobiliado. Possui 235,66 m² de área total e 165,2 m² de área privativa..... **R\$ 730.000,00**

Ed. Florença - Apto Nº 11. Rua Praça Getúlio Vargas Nº 55 - Centro. Suíte Master, Suíte Simples, 2 Quartos, Sala 1 Ambiente, Sala 2 Ambientes, Cozinha Planejada, Área de Serviço, Despensa, Dep. Comp. Empregada, BWC Suíte Master, BWC Suíte Simples, BWC Social, BWC Lavabo. Com 2 vagas de garagens cobertas. Possui 326,13 m² de área total e 228,24 m² de área útil..... **R\$ 730.000,00**

Ed. Araucária - Apto Nº 71. Rua Minas Gerais Nº 2447 - Centro. Suíte Master, 3 Suítes Simples, Closet, Sala Estar, Sala de Jantar, Sala de TV, Sala de Almoço, Cozinha Planejada, Área de Serviço, Dep. de Empregada, BWC Suíte Master com Banheira, 2 BWC Suítes Simples, BWC Lavabo. Com 3 vagas de garagens cobertas. Apartamento semi mobiliado. Possui 350,96 m² de área total e 259,92 m² de área privativa..... **R\$ 670.000,00**

Ed. Julia Park Rua Machado de Assis Nº 606 - Caravelle. Suíte com Hidro, 2 Quartos, Sala 2 Ambientes sacada Com Churrasqueira, Cozinha, Lavanderia, BWC Suíte Hidro com Banheira, BWC Social, BWC de Serviço. Com 2 vagas de garagens cobertas. Possui 219,56 m² de área total e 142,85 m² de área privativa..... **R\$ 600.000,00**

Ed. São Rafael - Rua Pernambuco Nº 1450 - Centro. Suíte Simples, 2 Quartos, Sala 2 Ambientes sacada Com Churrasqueira e Pia, Cozinha, Área de Serviço, BWC Suíte Simples, BWC Social. Com 2 vagas de garagens cobertas. Possui 202,96 m² de área total e 125,91 m² de área privativa..... **R\$ 555.000,00**

Ed. Versalhes - Apto Nº 72. Rua Minas Gerais Nº 2195 - Centro. Suíte Master, 2 Quartos, Sala 3 Ambientes com sacada, Cozinha Planejada, Área de Serviço, Dep. de Empregada, BWC Suíte Master com Banheira, BWC Social, BWC Lavabo, BWC Dep. Empregada. Com 2 vagas de garagens cobertas. Apartamento semi mobiliado. Possui 249 m² de área total e 189 m² de área útil..... **R\$ 520.000,00**

Ed. Barcelona - Rua Paraguai - Alto Alegre. Suíte Master, 2 Quartos, Sala 2 Ambientes, Cozinha, Área de Serviço Planejado, BWC Suíte Simples, BWC Social. Com 1 vaga de garagem coberta. Apartamento semi mobiliado. Possui 177,06 m² de área total e 107,09 m² de área privativa..... **R\$ 500.000,00**

Ed. Rosa dos Ventos - Apto Nº 102. Rua Curitiba Nº 1904 - Centro. Suíte Simples, 2 Quartos, Cozinha, BWC Suíte Simples, BWC Social. Com 2 vagas de garagens cobertas. Possui 178,83 m² de área total e 116,44 m² de área privativa..... **R\$ 497.415,61**

Ed. Villa Real - Apto Nº 11. Rua Marechal Floriano. Centro. Suíte Simples, 2 Quartos, Sala 2 Ambientes, Cozinha, BWC Suíte Simples, BWC Social. Com 2 vagas de garagens cobertas. Possui 172 m² de área total e 114 m² de área privativa..... **R\$ 490.000,00**

Ed. Monte Castelo - Apto Nº 802. Rua São Paulo Nº 921 - Centro. Suíte Master, 2 Quartos, Sala Estar com sacada, Sala de Jantar, Cozinha Planejada, Área de Serviço Planejado, Dep. Comp. Empregada, BWC Suíte Hidro com Banheira, BWC Social. Com 1 vaga de garagem coberta. Apartamento semi mobiliado. Possui 180,33 m² de área total e 154,68 m² de área útil e 128,39 m² de área privativa..... **R\$ 485.000,00**

Ed. Los Angeles - Apto Nº 102. Rua Dom Pedro II Nº 2199 - Centro. Suíte Simples, 3 Quartos, Sala 2 Ambientes com sacada, Cozinha Planejada, Área de Serviço, Dep. de Empregada, BWC Suíte Simples, BWC Social, BWC Dep. Empregada. Com 2 vagas de garagens cobertas. Apartamento semi mobiliado. Possui 198 m² de área total e 155 m² de área útil e 114,52 m² de área privativa..... **R\$ 470.000,00**

Ed. Torre Nova - Apto Nº 501. Rua Paraná Nº 2018 - Centro. Suíte Master, 2 Quartos, Sala 2 Ambientes com sacada, Sala de Jantar, Cozinha Planejada, Área de Serviço, Dep. de Empregada, BWC Suíte Hidro com Banheira, BWC Social, BWC de Serviço. Com 1 vaga de garagem coberta. Apartamento semi mobiliado. Possui 197,07 m² de área total e 138 m² de área útil..... **R\$ 450.000,00**

Ed. Residencial Casablanca - Curitiba - PR Travessa Cap. Clementino Nº 130 - Água Verde. Suíte Simples, 3 Quartos, Sala 2 Ambientes, Cozinha, Área de Serviço, BWC Suíte Simples, BWC Social. Com 1 vaga de garagem coberta. Possui 112,6 m² de área total e 71,74 m² de área privativa..... **R\$ 450.000,00**

Ed. Porto Belo - Apto Nº 502. Rua Maranhão - Centro. Suíte com Hidro com sacada, 2 Quartos, Sala 2 Ambientes com sacada, Cozinha, Área de Serviço, BWC Social. Com 2 vagas de garagens cobertas. Pintura boa e posição em relação à rua frente. Possui 227 m² de área total e 138,5 m² de área útil..... **R\$ 449.500,00**

Ed. Valparaíso - Rua Pernambuco. Centro. Suíte Simples, 2 Quartos, Sala 2 Ambientes, Cozinha, Área de Serviço, BWC Social. Com 2 vagas de garagens cobertas. Possui 143,42 m² de área total e 95,18 m² de área privativa..... **R\$ 402.000,00**

Ed. Torre Nova - Apto 602. Rua Paraná Nº 2018 - Centro. Suíte Master, 2 Quartos, Sala 2 Ambientes com sacada, Sala de Jantar, Cozinha Planejada, Área de Serviço, Dep. de Empregada, BWC Suíte com Banheira, BWC Social, BWC de Serviço. Com 2 vagas de garagens cobertas. Apartamento semi mobiliado. Possui 200 m² de área total e 140 m² de área útil..... **R\$ 400.000,00**

Ed. Mansão Del Rey I - Apto Nº 32. Rua Minas Gerais - Bloco 1 - Centro. Suíte Master, Suíte Simples, Sala 2 Ambientes, Sala e Cozinha conjugada, Cozinha Gourmet, Lavanderia, BWC Suíte Master, BWC Suíte Simples, BWC Lavabo. Com 1 vaga de garagem coberta. Apartamento mobiliado. Possui 141,89 m² de área total e 108,55 m² de área privativa..... **R\$ 370.000,00**

Ed. Vila Firenze Rua Manoel Ribas Nº 2357 - Centro. Suíte Simples, 2 Quartos, Sala 1 Ambiente, Cozinha Planejada, Área de Serviço, Dep. de Empregada, BWC Suíte Simples, BWC Social, BWC Dep. Empregada. Com 1 vaga de garagem coberta. Possui 134 m² de área total e 104 m² de área útil..... **R\$ 360.000,00**

Ed. Hahmeyer - Apto Nº 42. Rua Presidente JK - Centro. Suíte Simples, 2 Quartos, Sala 2 Ambientes sacada Com Churrasqueira, Cozinha Planejada, Lavanderia, BWC Suíte Simples, BWC Social. Com 2 vagas de garagens cobertas. Apartamento semi mobiliado. Possui 147,47 m² de área total e 99,53 m² de área privativa..... **R\$ 330.000,00**

Ed. Valparaíso - Rua Pernambuco - Centro. Suíte Simples, Quarto, Sala 2 Ambientes, Cozinha, Área de Serviço, BWC Social. Com 1 vaga de garagem coberta. Possui 100 m² de área total e 82,11 m² de área privativa..... **R\$ 315.000,00**

Res. Monterrey - Apto Nº 401. Rua Marechal Floriano Nº 3099 - Centro. Suíte Simples, Quarto, Sala 2 Ambientes. Com 1 vaga de garagem coberta. Possui 122,18 m² de área total e 76,35 m² de área útil e 66,36 m² de área privativa..... **R\$ 305.540,41**

Ed. Grand Club - Apto Nº 403. Rua Bartolomeu de Gusmão Nº 998 - Bloco 01 - Pacaembu. Suíte Simples, 2 Quartos, Sala 2 Ambientes sacada Com Churrasqueira e Pia, Cozinha, Lavanderia, BWC Suíte Simples, BWC Social. Com 1 vaga de garagem coberta. Posição Possui 111 m² de área total e 78 m² de área útil..... **R\$ 290.000,00**

Ed. Grand Club - Apto Nº 304 Rua Bartolomeu de Gusmão Nº 998 - Bloco 01 - Pacaembu. Suíte Simples, 2 Quartos, Sala 2 Ambientes sacada Com Churrasqueira e Pia, Cozinha, Lavanderia, BWC Suíte Simples, BWC Social. Com 1 vaga de garagem coberta. Possui 111 m² de área total e 78 m² de área útil..... **R\$ 230.000,00**

Ed. Saint James - Rua Salgado Filho Nº 2690 - Centro. 2 Quartos, Sala 2 Ambientes, Cozinha, Área de Serviço, BWC Social. Com 1 vaga de garagem coberta. Apartamento semi mobiliado. Possui 69 m² de área total..... **R\$ 190.000,00**

Ed. Totteham - Av. Toledo Nº 1160 - Centro. 2 Quartos, Sala 2 Ambientes sacada Com Churrasqueira, Cozinha, Lavanderia, BWC Social. Com 1 vaga de garagem coberta. Possui 77,88 m² de área total e 63,93 m² de área útil e 54,03 m² de área privativa..... **R\$ 180.000,00**

Ed. Hannover - Apto Nº D-06. Rua Manaus Nº 2046 - Bloco D - Jd. Vitória. 2 Quartos, Sala 2 Ambientes, Cozinha Planejada, BWC Social. Com 1 vaga de garagem coberta. Apartamento semi mobiliado. Possui 99,19 m² de área total e 63,83 m² de área privativa..... **R\$ 185.000,00**

Ed. Por do Sol - Apto Nº 103. Rua Mato Grosso Nº 995 - São Cristóvão. Suíte com Hidro, Sala 2 Ambientes, Cozinha Planejada, Área de Serviço, BWC Suíte Hidro com Banheira. Com 1 vaga de garagem coberta. Apartamento semi mobiliado. Possui 64,69 m² de área total e 48,87 m² de área útil e 53,73 m² de área privativa..... **R\$ 160.000,00**

Ed. Por do Sol - Apto Nº 23. Rua Mato Grosso Nº 995 - São Cristóvão. 2 Quartos, Sala 1 Ambiente, Cozinha, Área de Serviço, BWC Social. Possui 64 m² de área total e 55 m² de área útil..... **R\$ 150.000,00**

Ed. Res. Oliveiras II - Apto Nº 31. Rua Castro Alves Nº 728 - Bloco 2 - Neva. 2 Quartos, Sala Estar, Cozinha, Área de Serviço, BWC Social. Com 1 vaga de garagem coberta. Possui 80,3 m² de área total e 48,53 m² de área privativa..... **R\$ 140.000,00**

Ed. Dom Pedro - Apto Nº 01. Av. Tito Muffato Nº 2077 - Bloco F - Jd. Santa Cruz. 2 Quartos, Sala 1 Ambiente, Cozinha. Com 1 vaga de garagem descoberta. Possui 69,64 m² de área total e 61,49 m² de área útil..... **R\$ 132.000,00**

Ed. Residencial João de Barro - Apto Nº 102. Rua Carlos Bartolomeu Nº 993 - Bloco 12 - Cancelli. 2 Quartos, Sala 1 Ambiente, Cozinha, Lavanderia, BWC Social. Com 1 vaga de garagem coberta. Com 1 vaga de garagem descoberta. Possui 49,03 m² de área total e 43,89 m² de área privativa..... **R\$ 115.000,00**

Ed. Cruzeiro do Sul - Apto Nº 117. Rua Souza Naves Nº 4044 - Centro. 1 Quarto, Sala 1 Ambiente, Cozinha, BWC Social. Apartamento mobiliado. Possui 35 m² de área total..... **R\$ 90.000,00**

CASAS E SOBRADOS

Casa Cond. Golden Garden Rua Estácio de Sá Nº 980 - Região do Lago II. Suíte Master com sacada, 2 Suíte Simples com sacada, 2 Demi-Suíte, Sala 3 Ambientes, Escritório, Jardim de Inverno, Cozinha Planejada, Cozinha Gourmet, Área de Serviço, Dep. de Empregada, BWC Suíte Master, 2 BWC Suíte Simples, 2 BWC Demi-Suíte, BWC Social, BWC Lavabo. Com 4 vagas de garagens cobertas. Semi mobiliado. Com 670 m² de área construída e 873 m² de área do terreno..... **R\$ 3.350.000,00**

Sobrado Rua Terra Roxa Nº 1548 - Jd. Nova York, Suíte Master, Suíte Simples, 2 Quartos, Sala Estar com sacada, Sala de Jantar, Cozinha Planejada, Área de Serviço, Lavanderia, Dep. de Empregada, BWC Social, BWC Lavabo, BWC Dep. Empregada. Com 3 vagas de garagens cobertas. Pintura nova. Com 315,45 m² de área construída e 480 m² de área do terreno..... **R\$ 1.550.000,00**

Casa Rua Amazonas Nº 1372 - Country. Suíte Master, Suíte Simples, Quarto, Sala Estar, Sala de TV, Cozinha Planejada, Área de Serviço, BWC Suíte Master, BWC Suíte Simples, BWC Social. Com 2 vagas de garagens cobertas. Com 4 vagas de garagens descobertas. Semi mobiliado. Imóvel com face para o norte. Com 270 m² de área construída e 800 m² de área do terreno..... **R\$ 1.300.000,00**

Sobrado Rua Figueira - Tropical. Suíte Master, 2 Quarto com sacada, Closet, Sala Estar, Sala de Jantar, Escritório, Cozinha Planejada, Lavanderia, Estendal, Despensa, BWC Suíte Master com Banheira, BWC Social, BWC Lavabo, BWC de Serviço. Com 2 vagas de garagens cobertas. Semi mobiliado. Com 282,49 m² de área construída e 459,55 m² de área do terreno.....

Casa Rua Salgado Filho Nº 530 - Vi Tolentino. Suíte Master com sacada, Demi-Suíte com sacada, Quarto, Sala 2 Ambientes, Sala de Jantar, Sala Íntima, Escritório, Cozinha Planejada, Copa, Área de Serviço, Dep. Comp. Empregada, BWC Suíte Master com Banheira, BWC Demi-Suíte, 2 BWC Social, 2 BWC Lavabo. Com 5 vagas de garagens cobertas. Mobiliado. Pintura boa. Possui Edícula com Bwc(s), Churrasqueira, Pia, Balcão. Com 440 m² de área construída e 384 m² de área do terreno..... **R\$ 1.290.000,00**

Casa Rua Parã Nº 1609 - Country. 3 Suítes Simples, Sala 3 Ambientes, Escritório, Cozinha Americana, Copa, Lavanderia, 3 BWC Suítes Simples, BWC Lavabo. Com 3 vagas de garagens cobertas. Com 3 vagas de garagens descobertas. Semi mobiliado. Pintura nova. Com 232 m² de área construída e 600 m² de área do terreno..... **R\$ 850.000,00**

Sobrado Rua Francisco Beltrão Nº 1227 - Jd. Nova York. Suíte com Hidro com sacada, Suíte Simples, 2 Quartos, Quarto com sacada, Closet, Sala Estar, Sala de Jantar, Sala Íntima, Cozinha Planejada, Área de Serviço Planejado, 2 BWC Suíte Simples, BWC Social, BWC Lavabo. Com 2 vagas de garagens cobertas. Com 2 vagas de garagens descobertas. Semi mobiliado. Churrasqueira, Pia. Com 480 m² de área do terreno..... **R\$ 800.000,00**

Sobrado Rua Visconde de Guarapuava Nº 2944 - Centro. Suíte Simples com sacada, 2 Quartos, Closet, Sala Estar, Sala de TV com sacada, Cozinha Planejada, Copa, Área de Serviço, BWC Suíte Simples, BWC Social, BWC de Serviço. Com 1 vaga de garagem coberta. Com 1 vaga de garagem descoberta. Semi mobiliado. Possui Edícula com Bwc, Despensa, Churrasqueira, Pia. Com 394,41 m² de área construída e 336 m² de área do terreno..... **R\$ 800.000,00**

Sobrado Rua 08 de Maio Nº 832 - Jd. Maria Luiza. Suíte Simples com sacada, Quarto com sacada, Quart, Sala 2 Ambientes, Adega, Cozinha, Área de Serviço, Despensa, BWC Suíte Simples, BWC Social, BWC Lavabo, BWC de Serviço. Com 3 vagas de garagens cobertas. Pintura nova. Possui Edícula. Com 157,98 m² de área construída + 40 m² de Edícula totalizando 197,98 m² de área total e 414 m² de área do terreno..... **R\$ 790.000,00**

Sobrado Rua Bavínia Nº 127 - Tropical. Suíte com Hidro com sacada, Demi-Suíte, Demi-Suíte com sacada, Closet, Sala Estar, Sala de Jantar, Escritório, Cozinha Gourmet, Área de Serviço, BWC Suíte Simples, BWC Social, BWC Lavabo. Com 2 vagas de garagens cobertas. Com 208 m² de área construída e 200 m² de área do terreno..... **R\$ 750.000,00**

Sobrado Rua Marechal Cândido Rondon Nº 1084 - Neva. Suíte Master com sacada, Quarto sacada Com Piscina, Quarto, Sala 2 Ambientes, Cozinha Planejada, Copa, Área de Serviço, Estendal, Dep. de Empregada, BWC Suíte Master, BWC Social, BWC Lavabo, BWC Dep. Empregada. Semi mobiliado. Com 218,98 m² de área construída e 177,1 m² de área do terreno..... **R\$ 680.000,00**

Triplex Rua Souza Naves Nº 479 - Pq. São Paulo. Suíte Master, Suíte Simples, 6 Quartos, Sala 2 Ambientes com sacada, 3 Sala Estar, Sala de Jantar com sacada, 3 Cozinha Planejada, Área de Serviço, BWC Suíte Master, BWC Suíte Simples, 3 BWC Social. Com 5 vagas de garagens cobertas. Semi mobiliado. Pintura boa. Com 307 m² de área construída 154,99 m² de área total e 402 m² de área do terreno..... **R\$ 630.000,00**

Sobrado Rua Capitão Leonidas Marques Nº 1727 - Jd. Nova York Suíte Master com sacada, 2 Quartos, Sala 2 Ambientes, Sala Íntima com sacada, Cozinha Gourmet, Lavanderia, BWC Suíte Master, BWC Social, BWC Lavabo. Com 2 vagas de garagens cobertas. Com 2 vagas de garagens descoberta. Possui Edícula com Churrasqueira. Com 202 m² de área construída e 186 m² de área do terreno..... **R\$ 505.000,00**

Casa Rua Joaquim Tavora Nº 747 - Pq. São Paulo. Suíte com Hidro, Suíte Simples, Sala Estar, Sala de Jantar, Cozinha, BWC Suíte Hidro, BWC Suíte Simples, BWC Social. Com 1 vaga de garagem coberta. Com 4 vagas de garagens descoberta. Possui Edícula com Churrasqueira, Pia, Balcão. Com 110 m² de área construída e 402 m² de área do terreno..... **R\$ 480.000,00**

Sobrado Rua Victor Meireles - Country. Suíte com Hidro com sacada, 2 Quartos com sacada, Sala 2 Ambientes, Cozinha Americana, Área de Serviço, BWC Suíte Hidro Banheira Retangular, BWC Social, BWC Lavabo. Com 2 vagas de garagens cobertas. Possui Edícula com Churrasqueira, Pia, Balcão. Com 140 m² de área construída + 20 m² de Edícula totalizando 160 m² de área total..... **R\$ 435.000,00**

Casa Rua Marechal Cândido Rondon Nº 3032 - Centro. Suíte Simples, 2 Quartos, Sala Estar, 2 Área de Serviço, BWC Suíte Simples, BWC Social. Com 2 vagas de garagens cobertas. Possui Edícula com 2 quartos, sala, 2 bwc, Churrasqueira, Pia, Balcão. Com 110 m² de área construída e 139,75 m² de área do terreno..... **R\$ 390.000,00**

Sobrado Condomínio Villaggio - Rua Quintino Bocaiuva Nº 470 - Pq. São Paulo. Suíte Simples, 2 Quartos, Sala 2 Ambientes, Cozinha Gourmet, Área de Serviço, BWC Suíte Simples, BWC Social, BWC Lavabo. Com 1 vaga de garagem coberta. Com 111,2 m² de área total..... **R\$ 330.000,00**

Casa Rua Barawanas - Santo Antonio. Suíte Simples, 2 Quartos, Sala 2 Ambientes, Cozinha, BWC Suíte Simples, 2 BWC Social. Com 2 vagas de garagens cobertas. Pintura boa. Possui Edícula com sala, Bwc, Despensa, Churrasqueira, Pia, Balcão..... **R\$ 300.000,00**

Casa Rua Guinard Nº 235 - Jd. Independência. 2 Quartos, Sala 1 Ambiente, Cozinha, BWC Social. Com 504 m² de área do terreno..... **R\$ 250.000,00**

Casa Rua Alcides Paese Nº 419 - Colonial. Suíte Simples, 2 Quartos, Sala Estar, Sala de Jantar, Sala de TV, Cozinha, Área de Serviço, BWC Suíte Simples, BWC Social. Com 1 vaga de garagem coberta. Com 1 vaga de garagem descoberta. Semi mobiliado. Possui Edícula com Despensa, Churrasqueira, Pia, Balcão. Com 96 m² de área construída + 24 m² de Edícula totalizando 120 m² de área total e 180 m² de área do terreno..... **R\$ 215.000,00**

Casa Rua Adelaide Bueno da Cruz Nº 1149 - Florais do Paraná. 3 Quartos, Sala Estar, Sala de Jantar, Cozinha, Lavanderia, BWC Social. Com 2 vagas de garagens cobertas. Com 64 m² de área construída e 125 m² de área do terreno..... **R\$ 170.000,00**

PRÉDIOS E SALAS COMERCIAIS

SALAS EM EDIFÍCIOS no Condomínio UNIQUE, R. MINAS GERAIS Nº 1914 - CENTRO, Sala 1 Ambiente, BWC Social Com 1 vaga de garagem coberta. Com 112,66 m² de área total..... Valor R\$ 375.373,55

SALA COMERCIAL EDIFÍCIO UNIQUE, RUA MINAS GERAIS Nº 1914 - CENTRO. Sala 1 Ambiente, BWC Social. Com 1 vaga de garagem coberta. Possui elevador social, hall social. Com 99,55 m² de área total..... R\$ 325.000,00

SALA COMERCIAL EDIFÍCIO DAY SAUDE, RUA MINAS GERAIS Nº 2161 - CENTRO, Sala 1 Ambiente, BWC Social. Com 1 vaga de garagem coberta. Com 86 m² de área total..... R\$ 207.000,00

SALA COMERCIAL EDIFÍCIO DAY SAUDE, RUA MINAS GERAIS Nº 2161 - CENTRO, Sala 1 Ambiente, BWC Social. Com 1 vaga de garagem coberta. Com 74,67 m² de área total..... R\$ 176.000,00

TERRENOS E CHACARAS

Terreno Av. Piquiri Nº 1469 São Cristóvão - Lote/Data: 71 F - Quadra: 71 F. Área total de 8625 m²..... R\$ CONSULTE- NOS

Terreno Rua São Paulo Nº 1809 Centro - Lote/Data: 06 - Quadra: 403. Terreno . Área total de 770 m². Com medidas de 22 m largura por 33 m de comprimento..... R\$ 1.200.000,00

Terreno no Cond. Golden Garden Rua Estácio de Sá Nº 980 Região do Lago II - Lote/Data: 08 - Quadra: 04. Terreno . Área total de 1189 m². Terreno com relevo Regular. Possui..... R\$ 1.150.000,00

Terreno Rua Carlos de Carvalho - Centro. Terreno Residencial e Comercial . Área total de 356,3 m². Área de 93,5m² e construção de Mistá..... R\$ 450.000,00

Terreno Rua Bom Jesus Nº 56 Jd. Caravelle - Lote/Data: 0009 - Quadra: 0010. Terreno Residencial . Área total de 418,75 m². Com medidas de 16,75 m largura por 25 m de comprimento. Possui casa com 160m²..... R\$ 330.000,00

Chácara Rua Lagoa Mangueira Nº/Km 2750- Lago Azul. Área de 3000 M² com medidas de 40 m largura por 75 m de comprimento..... R\$ 250.000,00

Terreno Rua Lajes. Jd. Santa Catarina - Lote/Data: 04 - Quadra: 09. Terreno . Área total de 491,56 m². Possui Água, Asfalto, Esgoto..... R\$ 160.000,00

Terreno Rua Benedita Soares - Florais do Paraná - Lote/Data: 31 - Quadra: 14. Terreno Residencial. Área total de 250 m². Com medidas de 10 m largura por 25 m de comprimento..... R\$ 95.000,00

Terreno Rua Antonio Peixe Nº 1463 Florais do Paraná - Lote/Data: 06 - Quadra: 34. Terreno Residencial. Área total de 250 m². Com medidas de 10 m largura por 25 m de comprimento..... R\$ 84.000,00

DESTAQUE DE VENDA



Ed. Julia Park - Rua Machado de Assis Nº 606 - Caravelle. Suíte com Hidro, 2 Quartos, Sala 2 Ambientes sacada Com Churrasqueira, Cozinha, Lavanderia, BWC Suíte Hidro com Banheira, BWC Social, BWC de Serviço. Com 2 vagas de garagens cobertas. Possui 219,56 m² de área total e 142,85 m² de área privativa R\$ 600.000,00

SONHANDO COM SEU NOVO IMÓVEL?



helg.com.br

CONHEÇA NOSSOS
APARTAMENTOS DECORADOS!



Ligue e agende sua visita!
45 3223-2586
construtoraviverbem.com.br



Endereço: Rua Antonina esq. Rua Antônio Alves Massaneiro, 2637 - Centro - Cascavel

Vendas: (45) 3038-0404 | Plantão: (45) 9825-0505

www.mionediasimobiliaria.com.br

APARTAMENTOS

PRIVILEGE RESIDENCE - TORRE I - Oportunidade única. Apartamento com Uma Suíte Master com Hidromassagem e Closet, Duas Suítes Simples, Sala com Dois Ambientes, Cozinha, área de Serviço, Dependência de Empregada com Bwc, Depósito e Duas Vagas de Garagem. Localizado na Região Central de Cascavel, ao Lado do Colégio Marista. O Prédio possui: Hall de entrada, Playground, Salão de festas, Academia, Sauna, Piscinas (adulto e crianças), Mini quadra, Espaço gourmet, Sala de jogos e Bicicletário.RS 1.150.000,00

ED. PORTO BELO - Apto Nº 502. Rua Maranhão - Centro. Suíte com Hidro com sacada, 2 Quartos, Sala 2 Ambientes com sacada, Cozinha, Área de Serviço, BWC Social. Com 2 vagas de garagens cobertas. Pintura boa e posição em relação à rua frente. Possui 227 m² de área total e 138,5 m² de área útil.RS 460.000,00

EDIFÍCIO BONSAI V - com 2 dormitórios, sala de jantar/estar, cozinha, área de serviço, bwc social, sacada com churrasqueira, 1 vaga de garagem, previsão de entrega Julho de 2016.RS 110.000,00.

EDIFÍCIO IMPERATRIZ - Suíte Master, Dois Quartos, BWC Social, Sala de Tv, Sala de Estar, Sala de Jantar, Escritório, Lavabo, Sacada, Cozinha, Área de Serviço, Dependência de Empregada e BWC de Empregada. Quartos e Salas Climatizados, Teto em Gesso com Iluminação diferenciada. Ficam no imóvel, Fogão, Forno Elétrico, Adegas, Geladeira, Seis máquinas de Split, bem como todos os móveis embutidos. O prédio possui Salão de Festas, Espaço Gourmet, Piscina, Academia, Sala de Tv e Quadra Poliesportiva.RS 950.000,00

GARDEN CLUB - Apartamento Semi-Mobiliado Com uma Suíte Ampla, Um Dormitório, BWC Social, Cozinha e Sala de Estar Conjugada, Área de Serviço, Sacada com churrasqueira, Uma vaga de Garagem. Piso em Porcelanato, Acabamento em Gesso, Luminárias, Persianas e Móveis fixos dos Dormitórios, Cozinha, Á. de Serviço, Sacada e BWC permanecem.RS 245.000,00

CURITIBA RESIDENCE - Apto 402 com 01 Suíte, 02 quartos, bwc social, 02 salas, sacada com churrasqueira, cozinha, 02 vagas de garagem, Apartamento no Quarto Andar de frente para a Rua Curitiba Bairro Neva.RS 414.000,00

EDIFÍCIO HALLEY: Terreo com 02 dormitórios, sala de estar, cozinha ampla, área de serviço, churrasqueira e 02 vagas de garagem - Maria Luiza.RS 180.000,00

APARTAMENTOS - nº 205 e nº 206 - Quarto amplo, Sala, Cozinha, Área de Serviço e uma Vaga de Garagem. Localizadas na Rua João Kuloski, nº 448, Região da FAG.Valor de RS 128.000,00 cada.

JOÃO BAPTISTA CUNHA - Torre 1 - apto 802, Rua: Riachuelo. Apartamento de frente em ótima localização com 1 suíte, 2 quartos, cozinha com armários, sala de estar, sala de jantar, sacada com churrasqueira, depósito e 2 vagas de garagem lateral.RS 515.000,00.

CURITIBA RESIDENCE - Apto 606 com 01 suíte, 02 quartos, bwc social, sala estar e sala jantar, sacada com churrasqueira, cozinha, 02 vagas de garagem - Rua Curitiba Bairro Neva.RS 442.000,00

EDIFÍCIO ANA JULIA - Rua Salgado Filho, Centro. Apartamento 702 em localização privilegiada. Uma Suíte, Dois Quartos, BWC Social, Sala de Estar e Sala de Jantar, Sacada com Churrasqueira, Cozinha, Área de Serviço e Duas Vagas de Garagem. Totalmente Mobiliado.RS 560.000,00

EXCELLENCE - Apartamento com 04 suítes, 03 salas, cozinha, sacada, bwc social, lazer churrasqueira e piscina, área de serviço, dormitório de empregada, armários na cozinha, closet, banheiro, sala e área de serviço, piso porcelanato e laminado - 04 vagas de garagem CENTRO.RS 1.600.000,00.

EDIFÍCIO MARIANA - Apartamento nº 114 - localizado na Rua Sete de Setembro, 4050, Cancelli, Cascavel/PR. Contém 92,65m² de área privativa, 131m² de área total, sendo 25m² de garagem (2 vagas cobertas) e 13,35m² de área comum. Apartamento possui 1 suíte, 2 quartos, sala de estar, sala de jantar, cozinha, lavanderia, sacada com churrasqueira.Valor RS 348.000,00.

EXCELLENCE - Apartamento com 04 suítes, 03 salas, cozinha, sacada, bwc social, lazer churrasqueira e piscina, área de serviço, dormitório de empregada, armários na cozinha, closet, banheiro, sala e área de serviço, piso porcelanato e laminado - 04 vagas de garagem CENTRO.RS 1.600.000,00.

CASAS

PACAEMBU - Rua matelândia - 240 m² de terreno - 147 m² de área construída com 03 dormitórios sendo 01 suíte, 02 salas, cozinha, bwc social, lavabo, área de serviço, 02 vagas de garagem, acabamento em laminado e porcelanato.RS 338.000,00

PARQUE SÃO PAULO - Rua General Osório - 192 m² de terreno sendo 116 m² de área construída com 3 dormitórios, sala, cozinha, churrasqueira, lavabo, área de serviço, 2 vagas de garagem, Com acabamento em porcelanato, laminado, cubas e banheira de hidromassagem.RS 410.000,00

CASA - CIDADE VERDE - Rua: Cambará, terreno de 180 m² - 106 m² de área construída, sendo 01 suíte, 2 quartos, sala, cozinha, bwc social, lavanderia, churrasqueira, quintal, 02 vagas de garagem.RS 270.000,00.

CASA - COQUEIRAL - Rua: Presidente Kennedy, terreno de 420 m² (14x30) - 89 m² de área construída, sendo 02 dormitórios, 01 suíte, 01 lavabo, bwc social, 02 salas, cozinha, área de serviço, churrasqueira e 02 vagas de garagem cobertas. Aceita apartamento de menor valor como parte de pagamento.RS 430.000,00.

CASA - PACAEMBU - Rua: Bartolomeu de Gusmão, 961, casa de alvenaria com aproximadamente 180 m² de área construída, mais edícula. Possui terreno de 360 m². Ótima localização, entre região do lago a Avenida Brasil.RS 450.000,00.

SOBRADOS

Sobrado Novo! Rua: Iraci Vigano. Duas Suítes (Uma delas com Hidromassagem), um Quarto, Banheiro Social, Sacada, Sala de Estar, Cozinha e Sala Conjugadas, Lavabo e Quatro Vagas de Garagem. Edícula, Academia Completa, Paisagismo, Piscina de 60.000 litros com hidromassagem e aquecida. Revestimento todo em Porcelanato de 80x80, parapetos em Inox, Batentes em Madeira Itaúba. Agende uma Visita.RS 1.190.000,00.

NO CENTRO - RUA: RIACHUELO, com 1200 M² de terreno, 360 M² e área construída. Com 4 banheiros, 5 dormitórios sendo uma suíte, 2 salas, escritório, cozinha, área de serviço, banheiro de empregada, despensa, churrasqueira, assoalho de madeira ipê, edícula com churrasqueira e amplo espaço para área de lazer.RS 1.300.000,00

COUNTRY: Terreno com 121,84 m² e 120,51 m² de área privativa. 1 suíte com closet, 2 quartos, banheiro social, sala de estar e sala de jantar, lavabo, cozinha, área de serviço,

depósito e 2 vagas de garagem, portão eletrônico, cerca elétrica, piso em porcelanato, acabamento com gesso e tubulação para split nos 3 quartos.RS 370.000,00

RECANTO TROPICAL - 242,40 m² de área de terreno sendo 207,48m² de área construída, com 3 dormitórios 01 suíte com closet e hidromassagem, sala de estar, sala de jantar, cozinha, escritório, lavabo, bwc social, área de serviço, 03 vagas de garagem coberta, edícula com churrasqueira, sacadas.RS 600.000,00

PORTO SEGURO: Triplex com 190,00m² de área construída. No térreo: Salão de festas com churrasqueira e lavabo, área de serviço e sobra de terreno. No primeiro Piso: Sala, cozinha, lavabo e sacada estendida No segundo piso área íntima: Com bwc social, uma suíte com sacada mais dois dormitórios. 03 vagas de garagem, acabamento em porcelanato e laminado.RS 600.000,00

PONTO COMERCIAL

POSTO DE COMBUSTÍVEIS em Itaipulândia - PR / terreno de esquina com 3.057,50 m².RS 2.500.000,00.

TERRENOS

BRASILIA: Terrenos com 6,00x30,00 metros, 180,00 m². Possui projeto aprovado com sobrado de 114 m². Próximo ao Super Muffato da Região Norte.RS 85.000,00

PROMOÇÃO DE RS 105.000,00 POR RS 85.000,00

SÃO CRISTOVÃO: Rua Castro, 450,00 m² nas dimensões 15,00x30,00 metros, muito bem localizado.RS 350.000,00

CANCELLI: Próximo ao Supermercado Muffatão da Cancelli na Rua Mário C. Martini - 457,50 m².RS 250.000,00

SANTO ONOFRE: Rua Tapajós com 675,00 m² dimensões de 15x45 metros.RS 230.000,00.

TROPICAL: 344,5m² de área total, sendo, 13,78x25 (lote 8A). Rua dos Pinheiros.RS 300.000,00

TERRENOS INDUSTRIAIS BR 277: 20.000,00 m² de área total de frente para a BR 277.(RS 200,00 o metro quadrado)

TERRENOS INDUSTRIAIS BR 277 - em frente ao Autódromo Municipal de Cascavel, 25 metros de Frente e aproximadamente 130 metros de fundos, Com 3264,68 m².RS 1.000.000,00

TERRENO NA RUA XIV DE NOVEMBRO, na Neva, com 715m² (13x55).RS 380.000,00.

COUNTRY: Rua Londrina, 750,00m² com dimensões de 15x50 metros.RS 400.000,00

MARIA LUIZA: Localizado na Rua Emiliano Afonso da Silva, nº 539, com 461,50 m² de área sendo dimensões 13x35,5m.RS 298.000,00.

TROPICAL - 814,00m² de área total com 13,78 x 50 (Lotes 8 A e 3) Rua dos Pinheiros.RS 490.000,00

RESIDENCIAL TREVISÓ - Condomínio Fechado de Alto Padrão, com ampla infraestrutura, Terreno quadra 25/lote 08 com área total de 700 m² RS 408.499,93 e quadra 26/lote 01 com 682,62 m².RS 449.905,83.

FAZENDAS

FAZENDA - Área de Terra com 125,86 alqueires em IBEMA-PR com 38,70 alqueires de Mata, 71,03 alqueires Agricultura, 13,84 alqueires de Reflorestamento, 2,28 alqueires Sede, Pastagem, Estradas - para mais informações



Venha morar no Tropical!
(Segurança e qualidade de vida)

VENDAS
(45) 3223 2206

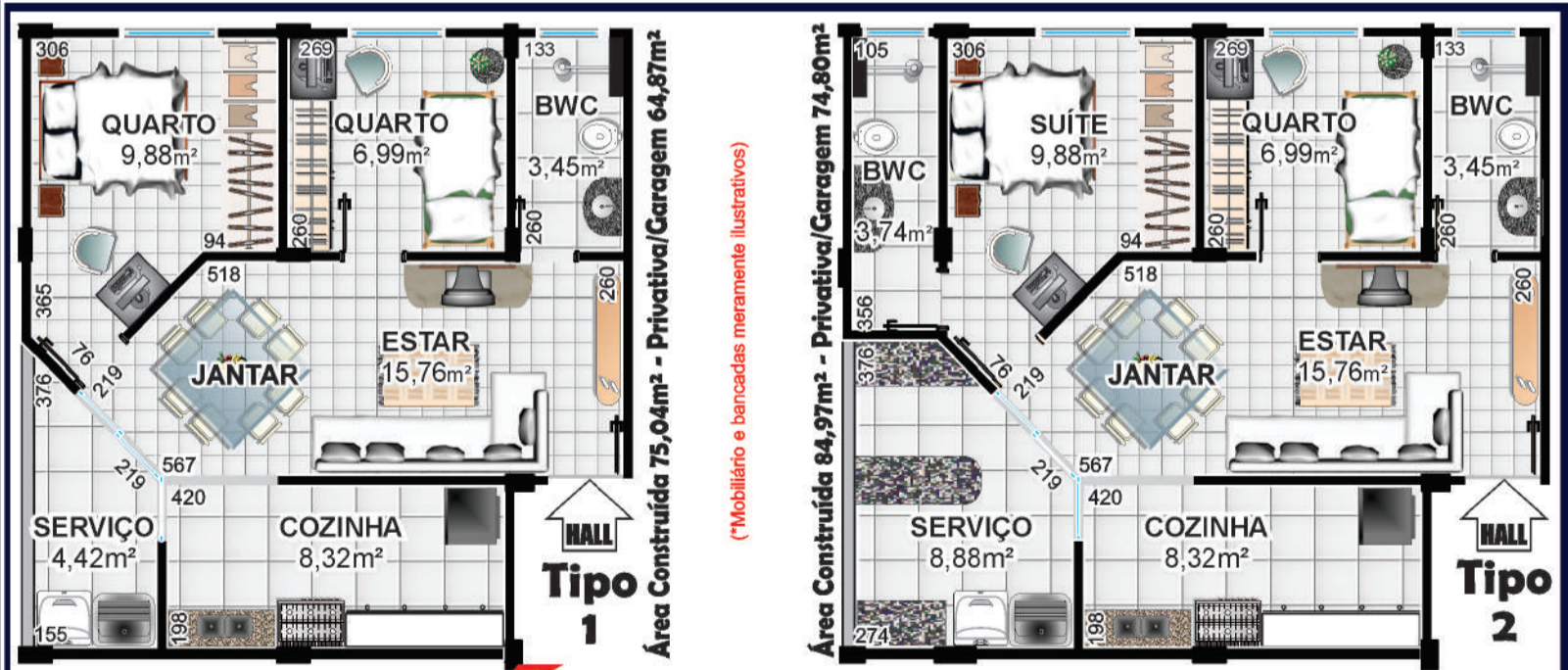

CAIXA
CAIXA ECONÔMICA FEDERAL
ENTRADA: Utilize seu FGTS
O valor restante é financiado pela Empresa
COM SUBSÍDIO ATÉ R\$ 17.000,00
FINANCIADO EM ATÉ 360 MESES

PRÓXIMO:
Shopping JI
UNIPAR e CEEP
Iraní Supermercado
Clube Comercial
Hiper Muffato
Rodoviária
Prefeitura



Pesquisa de Mercado **PRÉ-LANÇAMENTO** Rua Jaú

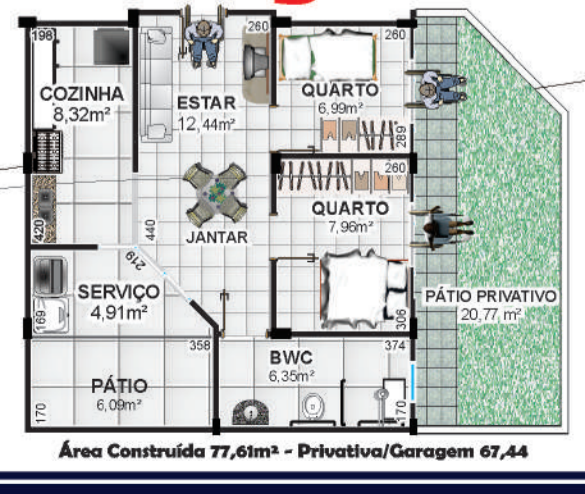

ifraccari
Assessoria Imobiliária
creci J5108

(45)
3039-6040
9908-1540

email: ifraccari@hotmail.com
R.: Visc. Rio Branco, 2532
Centro - Cascavel/PR



VENDE-SE

23 alqueires, em Cascavel, à 3 Km da BR 277, sentido Foz do Iguaçu, à 20 km do centro de Cascavel, Excelente para diversas atividades: Plantio de soja e milho, possibilidade de piscicultura, pecuária, lazer, 2.000 sacas de soja por alqueires.

www.ifraccari.com.br



IMOBILIÁRIA ZANEL

Administração e Vendas

CRECI 1696-J

www.imobiliariazanel.com.br

IMÓVEIS PARA LOCAÇÃO

APARTAMENTOS:

APTO - Suíte, 2 qtos simples, sala com sac., coz, lav, 1 vg gar. Rua Paraná, Ed Ana Maria.....	R\$ 1.100,00 + não possui cond.
APTO - Suíte c/ sac, 2 qtos, sala c/ sac c/ churrasq., coz, lav, 2 vg gar. Av. Barão do rio Branco, Ed. Wilhelms	R\$ 1.100,00 + não possui cond.
APTO - Suíte, 2 qtos simples, sala com sac., coz, lav, 1 vg gar. Rua Visconde do Rio Branco, Ed Marina Viecelli ..	R\$ 900,00 + cond
APTO - Suíte, 2 qtos, sala/copa, sac, churrasq., coz, lav, 1 vg gar. Rua Manaus, Res. Verônica.....	R\$ 900,00 não possui cond
APTO - 2 qts, bwc, sala, coz, lav e gar. Av. Torres, Ed. Torres, em frente a FAG.....	R\$ 750,00 + cond
APTO 2 qtos, sala, coz, lav aberta, não possui garagem. Rua Rafael Picolli, Centro.....	R\$ 600,00 não possui cond
APTO - 1 qts, bwc, sala, coz, lav e gar. Av. Torres, Ed. Torres, em frente a FAG.....	R\$ 550,00 + cond
APTO - 1 qt, bwc, sl/coz, lav e gar. Rua João Padilha, FAG.....	R\$ 550,00 N possui cond
APTO - 2 qt, bwc, sl/coz, lav e gar. Rua João Padilha, FAG.....	R\$ 650,00 N possui cond
APTO - 2 qt, bwc, sl/coz, lav e gar. Rua Rafael Picolli, CENTRO.....	R\$ 600,00 N possui cond

CASAS:

SOBRADO - Suíte c sacada, 2 qtos, bwc, sala, copa, lavabo, coz, área de serv e 2 gar. Rua Academia, Jd. Universitário.....	R\$ 970,00
CASA DE MADEIRA - 2 qtos, sala, coz, bwc, área de serv. Rua Manoel Ribas, Centro (2 quadras da Av Brasil).....	R\$ 500,00

SALA:

SALA COMERCIAL TÉRREA ESQUINA: Aprox 60 m², Coqueiral, Rua Pe Ricardo c/ Rua João Lili Cirico.....	R\$800,00
SALA COMERCIAL TÉRREA: Aprox 50 m², Centro, Rua Antonina, próx. a Gastroclínica.....	R\$800,00
BARRACAÇÃO: Aproximadamente 100 m², Bairro Santa Maria - Toledo - PR.....	R\$600,00

IMÓVEIS PARA VENDA

ÁREA RURAL- 10 alq. past, frente para BR, c/trevo de acesso, em Santa Maria prox. polícia Rod.....	R\$600.000,00(rec imóveis)
ÁREA RURAL- 6 alq. past, c/td estrutura p gado leiteiro à 500m de dist do asf, sito em Rio do Salto.....	R\$1.200.000,00(rec imóveis)
ÁREA RURAL- 16 alq., sendo 14 alq. De planta, casa em alvenaria com 165m, barracão com aprox 200m, em São João do Oeste, valor: 1.400 sacas de soja o alqueire, recebe imóvel em cascavel como parte do pagamento.	
ÁREA URBANA- 2050 m² na BR 467 prox ao trevo cataratas, com 1 barracão de 300 m² e casa de 150 m².....	R\$1.100.000,00
CHÁCARA (próx à comunidade de São Salvador)- 1 alqueire, com benfeitorias, de frente para a PR 180.....	R\$ 280.000,00
CASA ALVENARIA ESQUINA- 49,8m², lote 273m2, R Bororós esq R Fiorelo Scanagata, Em Frente a Univel.....	R\$ 210.000,00
CASA MISTA- aprox 100m² com lote de aprox 385m2, Rua Belo Horizonte.....	R\$ 320.000,00
CONJUNTO DE IMÓVEIS- 4 Sobrados, 1 Apto e 2 Sls Com, R João Lili Cirico esq Padre Ricardo, Coqueiral.....	R\$1.800.000,00
SOBRADO -TOLEDO- com aprox.. 240m2 e lote com aprox.. 280m2, excelente acabamento, Vila Industrial.....	R\$ 900.000,00
APTO Rua Rafael Picolli,, centro, 2 qtos, sala, cozinha, área de serviço sem gar, aprox, 70 m².....	R\$ 140.000,00
APTO Rua Rafael Picolli,, centro, 3 qtos, sala, cozinha, área de serviço sem gar, aprox, 80 m².....	R\$ 160.000,00
APTO Av. Torres, Fag. 2 qtos, sl, coz, banheiro, lav, aprox 72m2.....	R\$ 155.000,00
APTO Av. Torres, Fag. 1 qtos, sl, coz, banheiro, lav, aprox 55m2.....	R\$ 115.000,00
APTO - Suíte, 2 qtos, sala, coz, bwc, lav, 2 vg gar. Rua Rafael Picolli, Ed. Dresdem.....	R\$ 205.000,00
APTO - Suíte, 2 qtos, sala, coz, bwc, lav, 2 vg gar. Rua Paraná, Ed. Itapuã.....(aceita camionete no negócio).....	R\$ 280.000,00
APTO - Suíte, 2 qtos, sala, coz, bwc, lav, gar. Ed. João Baptista Cunha, Centro.....	R\$ 430.000,00
PRÉDIO RESIDENCIAL CENTRAL: Aprox. 1.070m2 de área construída e terreno de aprox.. 700m2, sendo 10 unid resid todas locadas, situado na Rua Recife, região central.....	R\$4.300.000,00
TERRENO- Rua Amazonas esquina com Tiradentes, Country, 800 m² (20x40).....	R\$ 800.000,00
TERRENO- Rua Guanabara, Pioneiros Catarinense, 450 m² (15x30).....	R\$ 300.000,00
TERRENO- Rua Gugel, Jd. Universitário, 455 m² (14x32,5).....	R\$ 150.000,00
TERRENO- Rua Ciro Monteiro, Brasília, 384 m² (12x32).....	R\$ 150.000,00

FONE/FAX (45) 3225-2595

Av. Brasil, 5904, 1º Andar, sala 04 - Centro - Cascavel/PR

BRISA IMÓVEIS

Rua Souza Naves, 3983 - (45) 3225-3399 / 9972-3399

Fazenda com 16.000 ha em Primavera do Leste MT.
PLANTA 12.000 ha - 8 anos para pagamento.
-Vende em parte e arrenda restante.

IMÓVEIS À VENDA

- Área na BR 277 com 5000m² Barracão 1770 mts alugado - Aceita imóvel de menos valor.
- Área de 2.045 M² com 3 frentes na Rua Administração - Próximo a Uniãoeste, próprio para genindos ou prédio.
- Casa no Periollo - terreno de esquina com 2 casas - R\$ 200.000,00
- Fazenda em Primavera do Leste MT 16.000 há planta 12.000 há - Vende parte e arrenda o restante - Aceita imóvel no Paraná.
- 57 alqueires, com 38 mecanizados - Guavira Santa Teresa 2000 sacas de soja por alqueire - 20% entrada saldo em 8 anos
- 19 alqueires com 12 mecanizados - PR 163 Santa Maria 800m do asfalto 1500 sacas de soja ao alqueire.
- 11 alqueires mecanizados 800m da BR 277, 20 minutos de Cascavel. Casa, barracão, poço artesiano, boa de água.
- 19 alqueires mecanizados no São João- Boa de água a 3 km do pedágio
- Área BR 277 = 75.000m² 150m frente para BR, Entrada de 20% e restante parcelado em até 5 anos.
- ÚLTIMAS UNIDADES Terreno Brisa do Lago 600m²
- UMA QUADRA EM PALOTINA 40 X 135 = R\$ 1.000.000,00
- UMA QUADRA NA AV. BRASIL 5005m² Com 3267m² de área construída
- TERRENO DE ESQUINA Rua Maranhão próximo a rodoviária
- TERRENOS CONDOMÍNIO BRISADO LAGO 775m² - troco por imóvel comercial.
- Terreno na Rua Teodoro Sampaio prox a igreja Pq São Paulo R\$ 350.000,00

SANTO CORRETOR DE IMÓVEIS

(45) 9972-1006 | 3225-0956

e-mail: santodiasp@hotmail.com

creci F-16791

Venda e avaliações de CASAS, APARTAMENTOS, TERRENOS, CHÁCARAS/SÍTIOS

APTO NO CENTRO 123m², mobilado, 50m policlínica, , suíte, 2 qtos, wc,Sala jantar/estar, coz., lavand., garagem 2 vagas, elevador, baixo cond., R\$ 350.000,00 financia. F.3225-0956/ 9972-1006 CRECI F-16791.

CASA JD. COUNTRY, 190m². LAJE, TERRENO 800m² esquina, suíte máster, 2 qtos., wc social, edic. Churrasq., wc, garagem., 2 vagas cobertas, 4 vagas descob., R\$ 1.300.000,00. Ac. Aparts., menor valor.

CASA, JD. NOVO MILENIO - 3 QTOS., DEMAIS DEPEND.,GARAG., 2 VAGAS-COBERTAS, MEIO LOTE, R\$ 230.000,00 - AC. CARRO NÃO FINANCIA.

CASA NOVA JD. PADOVANI LAJE, SUITE 2 QTOS., DEMAIS DEPEND., R\$ 195.000,00 FINANC.

CASA JD. UNIVERSITÁRIO 3 QTOS., TERRENO 13.5X32.5 R\$ 225.000,00 NÃO FINANCIA.

CASA PARQUE S. PAULO, LAJE, 200m² DE ÁREA CONSTRUIDA, SUITE 2 QTOS., SALA, COZINHA, WC. SOCIAL, LAVANDERIA COBERTA MAIS WC. TERRENO 504m² SALÃO DE FESTA, GARAG. 2 VAGAS, TODA MURADA, AVERBADA, R\$ 600.000,00 AC. TROCA MENOR VALOR.

CASA PQ SÃO PAULO 92m² geminada, laje, sala, copa, cozinha, suíte, 2 qtos, garag. 2 vagas, sobra de terreno, R\$ 270.000,00 financia.

CASA JD. PARQ. SÃO PAULO 2 QTOS., WC., SALA, COZ., LAVAND., GARAG., CHURRASQ., MEIO LOTE, SOBRA TERRENO R\$ 260.000,00

CASA JD. TIO ZACA 20METROS, DA UNIVEL, 130m², LAJE, 3 QTOS., WC., SALA ESTAR E JANTAR, EDÍCULA C/ CHURRASQ., MAIS 3 PEÇAS, WC., LAVAND., GARAG., 2 VAGAS, R\$ 300.000,00.

CASA JD. TIO-ZACA-SEMI MOBILIADA, 220 METROS DE ÁREA CONST., 30 METROS DA UNIVEL, SUITE, 2 QTOS, WC., SOCIAL, SALÃO DE FESTA C/ CHURRASQ., LAVAND., GARAG., 2 VAGAS R\$ 350.000,00

CASA STA. CRUZ- SUITE, 2 QTOS., DEMAIS DEPEND. EDÍCULA C/ CHURRASQ. R\$ 200.000,00 NÃO FINANCIA.

CASA NOVA -MONTREAL 60m² 2 QTOS., LAJE, GARAG., DEMAIS DEPEND., SOB. TERRENO, R\$ 150.000,00 FINANCIA.

CASA ALV. CANCELLI 130m² LAJE, 4 QUARTOS, WC. SOCIAL., SALA, COPA, COZ., EDIC., CHURRASQ., WC., MAIS 1 QTO., GARAG. 2 VAGAS, DEMAIS DEPEND., R\$ 340.000,00. .

SOBRADO JD. PARQUE S. PAULO 200m² SUITE MASTER, 2 QTOS., 2 SACADAS, SALAS ESTAR E JANTAR, WC SOCIAL, COZ. LAVABO, EDÍCULA, CHURRASQ., LAVANDERIA, GARAG. 2 VAGAS COBERTAS, 4 VAGAS DESCOBERTAS, SOBRA TERRENO, LOTE 504m² VALOR 850.000,00.

SOBRADO NOVO MOBILIADO NO PARQ. SÃO PAULO, 140m² SUITE COM SACADA, 2 QTOS., WC., SOCIAL, COZ., SALA ESTAR/JANTAR EDÍCULA, C/ CHURRASQ.; E LAVAND., COBERTAS, ESPAÇO NO FUNDO GARAG., 2 VAGAS, R\$ 480.000,00.

SOBRADO NOVO NO COUNTRY, 120m², SUITE, 2 QTOS., WC. SOCIAL SALA, COPA, COZINHA, LAVABO, LAVAND., CHURRASQ., GARAGEM 2 VAGAS, R\$ 400.000,00.

SOBRADO NOVO PIONEIROS CATARINENSE - 120m² ESQUINA, SUITE, 2 QTOS, WC. SOCIAL, DEMAIS DEPEND., LAVABO, GARAG., 2 VAGAS, COM SOBRA DE TERRENO, R\$ 400.000,00

SOBRADO JD. NOVO MILENIO, 180m², SALA ESTAR E JANTAR, COSINHA PLANEJADA, EDÍCULA, WC., C/ MOVEIS PLANEJADOS , SUITE MASTER C/ SACADA, MAIS 2 QTOS., WC., SOCIAL, GARAGEM 2 VAGAS, AC., TROCA, 2 APTOS., OU CASAS, R\$ 600.000,00. NÃO FINANCIA.

SOBRADO NOVO JD. FLORENÇA, prox. univel 3 qtos., demais depend., garagem, 1 vaga, aceita troca por terreno igual ou menor valor, R\$ 230.000,00.

SOBRADO NOVO PQ. SÃO PAULO SUITE, 2 QTOS., C/ SACADA, DEMAIS DEPEND. GARAG. 2 VAGAS, EDÍCULA C/ CHURRASQ. ESPAÇO NOS FUNDOS 5 MINUTOS DO CENTRO, R\$ 350.000,00

TERRENO CENTRO C/ CASA DE MADEIRA BEM CONSERVADA RUA 7 DE SETEMBRO 12x35 R\$ 420.000,00, AC. PERMUTA, OU CHACARA NO LAGO AZUL MENOR VALOR.

TERRENO PARQ. SÃO PAULO 12X48 576m² COM DUAS CASAS UMA-DE MADEIRA E UMA DE ALVENARIA BEM LOCALIZADO, R\$ 265.000,00 ESTUDA PROPOSTA

IMPERDÍVEL - TERRENO NO CENTRO, - COMERCIAL OU RESIDENCIAL RUA CUIABÁ N° 2594 - 14X30 = 420m² OCUP. 50% PODE CONST. ATÉ 4 PAVIMENTOS COM CASA DE MADEIRA R\$ 590.000,00.

TERRENO NO PARQUE SÃO PAULO, A UMA QUADRA DA IGREJA CATÓLICA 12X37 = 444m² C/ 2 CASAS UMA DE MADEIRA E OUTRA DE ALVENARIA, R\$ 350.000,00.



Presença
imóveis

CRECI J04494

Av. Assunção, 103 - Alto Alegre - (45) 3096-2020



APARTAMENTOS

- R\$ 95 mil + parcelas – Res. Altenburg** country 2 quartos sala cozinha planejada banheiro, 1 vaga de garagem.
- R\$ 155 mil – Ed. Kunz** Rua Tinguis com 2 quarto, sala, cozinha, bwc, 1 vaga de garagem.
- R\$ 162 mil – Ed. Kunz** Rua Tinguis com 2 quarto, sala, cozinha, bwc, 2 vaga de garagem.
- R\$ 180 mil – Ed. Jardim dos Ipês** Jd Cristal Rua Padre Ricardo com 2 quartos, sala, cozinha, sacada com churrasqueira 1 vaga de garagem.
- R\$ 180 mil - Ed. Hyde Park** - Neva Rua Marechal Deodoro 2 qtos, Sala 2 Ambientes, Cozinha planejada, Área de Serviço, BWC com armário com 1 vaga de garagem.
- R\$ 191 mil - Ed. Silver Tower - Pq São Paulo** valores á partir de 191 mil opção para 2 vagas de garagem, planta com 1 suíte + 1 qto e 1 suíte + 2 qtos.
- R\$ 200 mil – Ed. Villares – Pacaembu** com 2 quartos, sala, cozinha e banheiro, 1 vaga de garagem.
- R\$ 242 mil - Ed. Grand Hudson** – Alto Alegre Rua Paraguai, 431, planta 4, 1 suíte+ qtos, 2 vagas de garagem, sacada com churrasqueira.
- R\$ 550 mil – Ed. Grand Ville** Centro Rua Minas Gerais, 1 suíte com hidro + 2 qtos, sala 3 ambiente, sacada com churrasqueira, 2 vagas de garagem.

CASAS

- R\$ 150 mil – Florais do Paraná** Rua Antonio Peixe 3 qtos, sala, cozinha, WC garagem para 2 carros.
- R\$ 165 mil – Florença** Rua Clevelandia 3 quartos, sala, cozinha, WC, 2 vagas de garagem casa esquina.
- R\$ 160 mil – Angra dos Reis** Rua Tupis com 2 qtos, sala, cozinha, WC, 2 vagas de garagem.
- R\$ 165 mil – Angra dos Reis** Rua Carajás com 2 qtos, sala, cozinha, WC, 2 vagas de garagem.
- R\$ 180 mil – Angra dos Reis** - Rua Alcides da Costa Ribeiro 1st +1 qtos Sala, cozinha, área de Serviço, WC, com 1 vaga de garagem.
- R\$ 180 mil – Faculdade** Rua Prates com 2 qtos, Sala, cozinha, WC com 2 vaga de garagem, 150 m² área construída, 448 m² terreno casa de madeira.
- R\$ 185 mil – Angra dos Reis** Rua Carajás com 3 qtos, sala, cozinha, WC, 2 vagas de garagem.
- R\$ 185 mil – Floresta** casa com 1suíte + 2 quartos, sala ,cozinha e banheiro 1 vaga de garagem.
- R\$ 190 mil – Floresta** Rua João de Barro com 3 qtos, sala, cozinha, área de serviço, WC com 264 m² terreno.
- R\$ 190 mil – Santa Maria** – casa em madeira com 2 quartos e demais dependência terreno 300 m², vende ou troca por imóvel em Cascavel.
- R\$ 190 mil – Santa Cruz** Rua Itaquiara casa com 1 suíte, 2 qtos, sala, cozinha, WC social, lavanderia 68 m² com churrasqueira nos fundos.
- R\$ 210 mil – Terra Nova Cascavel 1** Rua Av. das Torres com 1 suíte, 2 qtos, cozinha, 2 vagas de garagem com 67 m².
- R\$ 215 mil – 14 de Novembro** casa mista com 3 quartos, sala, cozinha, WC, garagem para 2 carros.
- R\$ 215 mil – Canadá** casa em condomínio Alto do Canadá, suíte, 2 qtos, sala e cozinha conjugada com 85,7 m² construída.
- R\$ 240 mil – Terra Nova Cascavel 1** Rua Av. das Torres com 1 suíte, 2 qtos, cozinha, 2 vagas de garagem com 67 m² + ampliação.
- R\$ 260 mil – Faculdade** Rua administração casa em madeira com terreno de 364 m².
- R\$ 355 mil – Cidade Verde** Rua Jatobá 1 suíte + 2qtos, cozinha planejada, sala 2 ambientes, garagem 2 carros, 180 m² de terreno 116 m² área construída.
- R\$ 480 mil – Angra dos Reis** – Rua Tupinambás casa com piscina, banheira com hidro, edícula com churrasqueira, 1 suíte + 2 quartos.
- R\$ 680 mil – Pq São Paulo** - Rua Joaquim Távora casa com sala comercial com 3 qts, 2 salas 02 wc, área de laser, imóvel com 708 m².
- R\$ 850 mil - Alto Alegre** -Rua Fagundes Varela com 1 St + 2 qtos, closet com armários , sala estar, sala de TV com painel, cozinha Planejada com fogão cook top, área de serviço, WC Social, com 4 vagas de garagens possui área de lazer com churrasqueira, armários, fogão, forno, bancada em granito, quarto para visita, banheiro, aquecimento solar em todos os pontos inclusive piscina, com 300 m² de área construída e 585 m² de área do terreno

TERRENOS

- R\$ 110 mil – Veneza** Rua França entre as Ruas Lisboa e Madrid, medindo 12x30 = 360m²
- R\$ 120 mil - Morumbi** Jd Mantovani total de 200 m² com medindo de 10 x 20 m² .
- R\$ 180 mil - Morumbi** Jd Mantovani total de 500 m² são 2 terrenos 20 x 25 m².
- R\$ 210 mil – Florais do Paraná** 500 m² 20 x 25 m.
- R\$ 285 mil – Canadá** 432 m² 12 x 30,5 m lado esquerdo, 12 x 41,5 lado direito.
- R\$ 380 mil – Centro** Rua Visconde do Rio Branco 15 x 43 m terreno com kitnetes.
- R\$ 420 mil - Neva** Rua Osvaldo Cruz área total de 687,5 m² com medidas de 12,5 x 55 m
- R\$ 550 mil – Centro** Rua Antonina terreno área total de 451,2 m² 12 x 37,6 m².
- R\$ 620 mil – São Cristóvão** Rua Estilac Leal, terreno com 7 kitnetes construídas e

alugadas medindo 600 m² total.

COMERCIAIS

- R\$ 980 mil – BARRACÃO PARA SUPERMERCADO** Sala comercial térrea, com aproximadamente 600 m², contendo 02 banheiros privativos com vestiários e 02 banheiros sociais, com espaço para depósito. Sobreloja com aproximadamente 250 m² contendo 03 quartos, 01 suíte, banheiro social, sala de estar, cozinha, lavanderia, área de lazer com churrasqueira e sótão com aproximadamente 100 m². Área total construída de aproximadamente 950 m², toda em alvenaria

SOBRADOS

- R\$ 280 mil – Padovani** Rua Elias Maximiliano com 1 Suíte com sacada + 2 qtos, sala, cozinha área de serviço, WC com 2 vaga de garagem possui Edícula com 140 m² de área construída e 125 m² de área do terreno.
- R\$ 320 mil – Porto Seguro** Rua Euvira com 3 quartos, sala, cozinha, área de serviço, WC, lavabo 01 vaga de garagem 104 m² área construída.
- R\$ 470 mil – Porto Seguro** Rua Mario Miguel de Melo 1 suíte + 2 qtos, sala, cozinha, área de serviço garagem para 2 carros com 142 m² área construída.
- R\$ 520 mil – Centro** Rua Paraná Com 1 Suíte com sacada + 2 qtos, Sala 2 ambientes, cozinha, área de Serviço, WC social, lavabo com 2 vagas de garagem 130 m² de área construída.
- R\$ 900 mil – Canadá** Rua São Borja com 1 suíte máster , demi-suíte , sala de estar , sala de jantar, cozinha com móveis planejados, edícula com churrasqueira, quarto e banheiro, piscina, garagem para 4 carros 490 m² de terreno.
- R\$ 1.190,00,00 – Tropical** Rua Jataí com 1 suíte simples, 3 quartos, cozinha planejada, sala de estar, sala de jantar, sala de TV, escritório, depósito, edícula, lavanderia garagem para coberta para 2 carros com 304 m² de área construída.

LOCAÇÃO

- SALAS COMERCIAIS** – Universitário medindo 94m², 79m², 63m² EXCELENTE LOCALIZAÇÃO, valores a negociar.
- SALA COMERCIAL** – Rua Recife próximo clube Comercial 140 m² R\$ 2.100,00
- R\$ 4.000,00 COMERCIAL** – BARRACÃO Rua Belo Horizonte Centro com 250m² área total.
- R\$ 590,00 – APTO** – HYDE PARK Rua Marechal Floriano 3 quartos, sala, cozinha, banheiro 1 vaga de garagem.
- R\$ 600,00 – APTO** – HELENA GURGACZ – FAG com 2 quartos, sala, cozinha e banheiro 1 vaga de garagem.
- R\$ 650,00 – APTO** - ED.VILLARES – PACAEMBU com 3 quartos, sala, cozinha, banheiro 1 vaga de garagem.
- R\$ 750,00 APTO** - ED. ESTRELA na Av. Brasil Centro com 1 St + 2 qtos, sala 2 Ambientes, cozinha, área de serviço, WC condomínio aproximado R\$ 50,00, SEM GARAGEM.
- R\$ 780,00 APTO** – ED. SIRIUS – MARIA LUIZA com 2 quartos cozinha planejada, sacada com churrasqueira, área de serviço.
- R\$ 900,00 APTO** – GERNERAL OSORIO – PQ SÃO PAULO com 2 quartos sala 2 ambientes, sacada com churrasqueira 1 vaga de garagem.
- R\$ 1.200,00 APTO**- SAN MARINO – CENTRO 1 suíte 2 quartos, cozinha planejada, banheiro com armário 1 vaga de garagem.
- R\$ 1.590,00 APTO** - ED. BARCELONA Rua Rio de Janeiro centro com 1 St + 2 qtos, sala 2 ambientes, cozinha, área de serviço, WC com 2 vagas de garagem, condomínio aproximado R\$ 300,00
- R\$ 2.500,00 APTO** – ED. CASABLANCA Rua Mato Grosso Centro com 3 suítes + 1 qto, sala 2 ambientes, cozinha planejada, área de lazer com churrasqueira, 3 vagas de garagem.
- R\$ 600,00 CASA** – Rua Liberal Cechin Santos Dumont, com 2 quartos, sala, cozinha e banheiro.
- R\$ 1.450,00 SOBRADO** - Rua Pato Branco São Cristóvão, 1 suíte + 2 quartos, sala 2 ambientes, espaço com churrasqueira.
- R\$ 1.600,00 SOBRADO** – Rua Costa e Silva, 1 suíte com closet + 2 quartos, sala de estar e jantar, cozinha, lavanderia, churrasqueira e garagem para 3 carros.

DESTAQUES



**ED. VILLARES - PACAEMBU
200 MIL 2 E 3 QUARTOS**



IMOBILIÁRIA SECURITÁ

45 3037-5323 45 9972-8153
www.imobiliariasecurita.com.br



Rua Rio de Janeiro, 552, Centro, Cascavel/PR

CASAS		
CANCELLI. 3suítes, 3qtos, 04 garagens. Rua Elizeu do Prado.....	R\$15.000.000,00	
CENTRO. Suíte, 2quartos,02garagens, piscina, sauna.Rua Rio de Janeiro.....	R\$1.100.000,00	
MARIA LUIZA. 03suítes, 01quarto, 05 vgs de garagem. Rua Cuiabá.....	R\$1.000.000,00	
TROPICAL. 02 demisuítes, suíte, piscina e 05 garagens.Rua Jataí.....	R\$970.000,00	
CENTRO. 04quartos,02 vgs de garagem.Rua Antonina.....	R\$900.000,00	
NOVA YORK. Suíte, 2quartos, 04 vgs de garagem.Rua Carlos Chagas.....	R\$870.000,00	
NEVA. 02 suítes,02 quartos,04 vgs de garagem.Rua Marechal Floriano.....	R\$770.000,00	
CENTRO.suíte,02quartos, 02 vgs de garagens.Rua Marechal Deodoro.....	R\$750.000,00	
TROPICAL.suíte, 3quartos, 03 vgs de garagem. Rua Jataí.....	R\$650.000,00	
COUNTRY. Suíte,2quartos,02 vgs de garagens.Rua Vicente Machado.....	R\$600.000,00	
TROPICAL. Suíte, 02quartos, 05 vgs de garagens. Rua João de Mattos.....	R\$600.000,00	
PACAEMBU.02suítes, 02 qtos,04 garagens. Rua Bartolomeu de Gusmão.....	R\$560.000,00	
ANGRA DOS REIS. Suíte máster,02quartos, 04 garagens. Rua Tupinambá.....	R\$500.000,00	
UNIVERSITÁRIO.suíte, 3quartos,03vgs de garagem.Rua Oliva.....	R\$450.000,00	
CIDADE VERDE. Imóveis em um mesmo lote. Rua Antonio Kucinski.....	R\$450.000,00	
TROPICAL. 3quartos, garagem. Rua São Lucas.....	R\$380.000,00	
CENTRO. 03quartos, 02 vgs de garagem.Rua Francisco Beltrão.....	R\$380.000,00	
CANCELLI. 03quartos,02 vgs de garagens.Rua Natalicio Florentino.Alves.....	R\$380.000,00	
PARQUE VERDE. Suíte, 2quartos, 03 vgs de garagem.Rua Cipreste.....	R\$350.000,00	
CANADÁ. Suíte, 02 quartos,garagem. Rua Itaipu.....	R\$350.000,00	
CORBELIA. Suíte, 03 quartos, 03 garagens. Rua do Lírio.....	R\$350.000,00	
SANTA HELENA. Suíte,02quartos,03garagens. Av.Rio Grande do Sul.....	R\$340.000,00	
COND.SANTA HELENA.suíte, 02 quartos, piscina.Rua Pacu.....	R\$320.000,00	
CIDADE VERDE. Suíte, 02quartos,02 garagens.Rua Cambará.....	R\$320.000,00	
SANTA TERESA. 03quartos,02 vgs de garagens.Rua Tapajós.....	R\$300.000,00	
JD. UNIVERSITÁRIO. 3quartos, garagem. Rua Academia.....	R\$299.900,00	
FACULDADE. Suíte, 2quartos, 2vgs de garagem. Rua Engenharia.....	R\$290.000,00	
NEVA. Suíte, 01 quarto, 02 vgs de garagens. Rua Marechal Floriano.....	R\$280.000,00	
MARIA LUIZA. 02 quartos, garagem. Rua Pedro Carlos Neppel.....	R\$275.000,00	
GUARUJÁ. 2 suítes,2quartos,2 vagas de garagens.Rua das Azaléias.....	R\$260.000,00	
NOVA YORK. Suíte,01quarto, 01 vg de garagem.Rua Catanduvas.....	R\$260.000,00	
SANTA CRUZ. Suíte, 2quartos, 02 vgs de garagem. Rua Tixicaos.....	R\$250.000,00	
ANGRA DOS REIS. Suíte, 2quartos, 02 vgs de garagem.Rua Tupinamba.....	R\$225.000,00	
CANADA. Suíte,02 quartos, 02 garagens. Rua Acquilino Massochin.....	R\$212.000,00	
ANGRA DOS REIS. 3quartos,02 vgs de garagem. Rua Tupis.....	R\$209.000,00	
NEVA. 03quartos,garagem.Rua Visconde do Rio Branco.....	R\$200.000,00	
INTERLAGOS. Suíte, 02quartos, garagem. Rua Thomas Edison.....	R\$200.000,00	
ANGRA DOS REIS. 03 quartos, garagem descoberta.Rua Tupis.....	R\$195.000,00	
BRASILIA. 2quartos, 04 vgs de garagem. Rua Procópio Ferreira.....	R\$190.000,00	
FLORENÇA. Suíte, 02quartos, 02vgs descobertas. Rua Campo Grande.....	R\$190.000,00	
JD.CLARITO. 3quartos,02 vgs de garagem. Rua Galo da Serra.....	R\$190.000,00	
CANDIDO RONDON. Suíte, 2quartos, 02 garagens. Rua Francisco Assis.....	R\$180.000,00	
BRASMADEIRA. Suíte, 02quartos, 03garagens. Rua Tomas Edison.....	R\$180.000,00	
STAFELIDADE.suíte, 1quarto, garagem. Rua Cb. Manoel Biri de Aguiela.....	R\$170.000,00	
FLORAIIS DO PR. 03quartos, 02 garagens. Rua Adelaide B.Cruz.....	R\$170.000,00	
ANGRA DOS REIS. 03 quartos, garagem.Rua Carajás.....	R\$170.000,00	
PERIOLLO. 03quartos,garagem. Rua Copacabana.....	R\$170.000,00	
MORUMBI. 3quartos,03 vgs de garagem.Rua São Roque.....	R\$170.000,00	
PRESIDENTE.3quartos, 02 vgs de garagem.Rua David Mascarello.....	R\$170.000,00	
ANGRA DOS REIS. 02 quartos, 02 vgs de garagens. Rua Carajás.....	R\$165.000,00	
ANGRA DOS REIS. 02quartos, 02 vgs de garagens.Rua Tupis.....	R\$165.000,00	
PADOVANI. 03quartos, garagem. Rua Domingos Conceição Lopes.....	R\$165.000,00	
BRASMADEIRA. 03quartos,garagem.Rua Antonio Conradi.....	R\$165.000,00	
BRASMADEIRA. 02quartos,garagem. Rua Osvaldo Dalloglio.....	R\$160.000,00	
GUARUJA. 04 quartos,02 vgs de garagem. Rua Açucenas.....	R\$150.000,00	
INTERLAGOS. 03quartos,garagem. Rua Grahmbell.....	R\$140.000,00	
TARUMÁ. 2quartos,garagem. Rua Socrates.....	R\$145.000,00	
MORUMBI. 3quartos,garagem.Rua Clovis Juliano Bonato.....	R\$145.000,00	
MORUMBI. Frente p/rua, 02quartos, garagem descoberta.Rua MonteNegro.....	R\$145.000,00	
PERIOLLO. 2quartos,garagem.Rua Serra do Boi.....	R\$145.000,00	
MORUMBI. (frente) 02quartos, garagem.Rua Lagoa Bonita.....	R\$145.000,00	
FLORESTA. 2quartos 02 vgs de garagem descobertas. Rua dos Pardais.....	R\$140.000,00	
PERIOLLO. Res. Copacabana - 02 quartos, garagem. Rua Haiti.....	R\$135.000,00	
MORUMBI. (fundos) 02quartos, garagem.Rua Lagoa Bonita.....	R\$130.000,00	
MORUMBI. 02quartos, garagem descoberta. Rua São Roque.....	R\$130.000,00	
INTERLAGOS. Lot.Barcelona. 2quartos, garagem. Rua Olivedo.....	R\$130.000,00	
MORUMBI. 02quartos, garagem descoberta. Rua Monte Negro.....	R\$125.000,00	
NOVA ITALIA. 2quartos, garagem. Rua Milão.....	R\$120.000,00	
INTERLAGOS. Suíte, 03quartos,02 vgs de garagens.Rua Gonzaguinha.....	R\$120.000,00	
BRASILIA. 2quartos, garagem. Rua Lupicínio.....	R\$107.000,00	
SOBRADOS		
TROPICAL 03 suítes,04 vgs de garagens,piscina. Rua Valdemar Bonn.....	R\$1.390.000,00	
TROPICAL. Suíte,04 quartos,06 vgs de garagens. Rua Flamboyant.....	R\$1.300.000,00	
COQUEIRAL. Suíte, 2quartos, 05 vgs de garagem.Rua Flamboyant.....	R\$1.000.000,00	
TROPICAL. Suíte máster,02demisuítes,educula, 03 garagens.Rua Bavínia.....	R\$850.000,00	
FORMOSA DO OESTE suíte máster 4qtos,02 vgs de garagem. Av.Goiânia.....	R\$800.000,00	
MARIA LUIZA. 04 suítes, 04 vgs de garagem. Rua do Comercio.....	R\$780.000,00	
CATARATAS. Suíte máster, 02 suítes, 02 gars. Rua Estanislau Chervinski.....	R\$650.000,00	
ALTO DA NEVA. Suíte,02 demisuítes,02garagens. Rua Hieda B. Mayer.....	R\$600.000,00	
CIDADE VERDE. Suíte,2quartos,02 vgs de garagem. Rua Aroeira.....	R\$600.000,00	
CATARATAS. 03 suítes, 02 vgs de garagens. Rua Estanislau Chervinski.....	R\$520.000,00	
TURISPARK. Suíte,02quartos,03garagens.Rua Agronomia.....	R\$500.000,00	
CENTRO. Suíte,2quartos, 04 vgs de garagem.Rua Carlos de Carvalho.....	R\$480.000,00	
NEVA. 03 suítes, 03 vgs de garagem.Rua Olivia Ruchiski.....	R\$470.000,00	
PQ SÃO PAULO. 03 suítes, 02 vgs de garagem. Rua Souza Naves /Vitória.....	R\$450.000,00	
ROMA. 03suítes, 02 vgs de garagem.Rua Santa Clara.....	R\$450.000,00	
ALTO ALEGRE. Suíte, 2quartos, 03 vgs de garagem. Rua Silvino Blender.....	R\$440.000,00	
PARQUE VERDE. Suíte, 02 quartos, 03 garagens.Rua dos Eucalipto.....	R\$430.000,00	
MARIA LUIZA. Suíte, 02quartos, 03 vgs de garagem. Rua Rodrigues Alves.....	R\$430.000,00	
NEVA. Suíte, 02 quartos, 02 garagens.Rua Olivia Kucinski/ Manoel Ribas.....	R\$430.000,00	
NEVA. Suíte, 2quartos, 2 vgs de garagem.Rua Sergio Djalma de Holanda.....	R\$420.000,00	
TROPICAL. Suíte, 2 quartos,garagem.Rua São Luis.....	R\$402.000,00	
CENTRO. Suíte,2quartos, 02 vgs de garagem.Rua Visconde do Rio Branco.....	R\$395.000,00	
NEVA. Suíte,02 quartos,02 vgs de garagem. Rua Visconde do Rio Branco.....	R\$390.000,00	
PARQUE VERDE. Suíte,02quartos,02 vgs de garagem.Rua Ciprestes.....	R\$380.000,00	
ALTO ALEGRE. Suíte, 02 quartos, 02 garagens.Rua Púbio Pimentel.....	R\$372.000,00	
FAG. 3suítes, 2 vgs de garagem.Rua João Maria Correia.....	R\$350.000,00	
ROMA. Suíte, 02 quartos,02 vgs de garagem. Rua Santa Clara.....	R\$330.000,00	
CLARITO. Suíte,2quartos, garagem p/ 02 carros.Rua Jacutinga.....	R\$315.000,00	
ESMERALDA. Suíte,2quartos,garagem. Rua Espinélio.....	R\$315.000,00	
PORTO SEGURO.03 quartos, 02 vgs de garagem. Rua Iraci Viganó.....	R\$300.000,00	
PQ SÃO PAULO. Suíte, 2quartos, 02garagens. Rua Carlos de Carvalho.....	R\$275.000,00	
PORTO SEGURO. 02 quartos,garagem.Rua Mario Miguel de Mello.....	R\$250.000,00	
SANTO ONOFRE. Suíte, 2quartos, 2 garagens.Rua Tapajós.....	R\$250.000,00	
BRASMADEIRA. Suíte, 02quartos, 02 garagens. Rua Alvorada.....	R\$230.000,00	
APARTAMENTOS		
LE PRESTIGE. Suíte máster, 02 suítes, 03 gars.Rua Vicente Machado.....	R\$2.500.000,00	
LE PRESTIGE.suíte máster, 02suítes, 03 gars. Rua Vicente Machado.....	R\$1.250.000,00	
LE PRESTIGE.suíte máster, 02suítes, 03 gars.Rua Vicente Machado.....	R\$1.162.000,00	
RES.DE BONA. Suíte, 02 quartos,02 vgs de garagem. Rua Curitiba.....	R\$900.000,00	
ED.TORRE NOVA DUPLEX 04suítes, 02vgs de garagem.Rua Paraná.....	R\$850.000,00	
ED. BELLE MAISON. 03 suítes,02 vgs de garagem. Rua Mato Grosso.....	R\$750.000,00	
ED.GEMINI II. Suíte,2quartos, 02 vgs de garagem.Rua São Paulo.....	R\$750.000,00	
ED.ARMANDO REZENDE(603). Suíte,02qtos, 02 garagens.Rua OlavoBilac.....	R\$681.000,00	
ED WAY POINT. Suíte, 2quartos, 02garagens. Rua Recife.....	R\$680.000,00	
ED.GERALDO MARQUES.suíte,2quartos,02 garagens. Rua Mato Grosso.....	R\$650.000,00	
ED.VILA FELICHE. Suíte,02 quartos, 02 vgs de garagem.Rua Pedro Ivo.....	R\$620.000,00	
ED.SÃO RAFAEL. Ap 62 Suíte, 02quartos, 02 garagens. Rua Pernambuco.....	R\$570.000,00	
ED.ATHENAS. suíte,2quartos,02 vgs de garagem.Rua Presidente Kennedy.....	R\$550.000,00	
ED. ATLANTA. Suíte, 02 quartos, 02 vgs de garagens. Rua Salgado Filho.....	R\$550.000,00	
ED.VILLA REAL. Suíte, 2quartos, 02garagens. Rua Marechal Floriano.....	R\$525.000,00	
JOÃO BATISTA CUNHA. (206) suíte, 2quartos, 02 garagens.RuaRiachuelo.....	R\$500.000,00	
JOÃO BATISTA CUNHA. (205) suíte, 2quartos, 02 garagens.RuaRiachuelo.....	R\$500.000,00	
ED.VILLA REAL. Suíte, 2quartos, 02garagens. Rua Marechal Floriano.....	R\$485.000,00	
RES.DE BONA. Suíte,02 quartos,02 vgs de garagem. Rua Curitiba.....	R\$450.000,00	
LAGOA DA PAMPULHA. Suíte,3quartos,02 garagens.Rua Belo Horizonte.....	R\$430.000,00	
ED.VALPARAISO. Suíte, 02 quartos, 02 garagens. Rua Pernambuco.....	R\$408.000,00	
ED. MANOEL RIBAS suíte, 02demisuíte, 02 garagens. Rua Manoel Ribas.....	R\$397.550,00	
RESIDENCIAL MARINI. Suíte, 2 qtos. 02garagens.Rua Visc.Guarapuava.....	R\$387.000,00	
RIEGER RESIDENCE.suíte, 2quartos,02 vgs de gar.Rua Pres. Bernardes.....	R\$383.595,00	
RES. ALEXANDRIA. Suíte, 02 quartos, garagem. Rua Marechal Floriano.....	R\$382.500,00	
ED.MONTERREY. suíte, 2quartos,02 garagens.Rua Marechal Floriano.....	R\$375.566,76	
CURITIBA RESIDENCE. Suíte,02 quartos, 02 garagens.Rua Curitiba.....	R\$366.970,30	
ED. MANOEL RIBAS suíte, 02demisuíte, garagem. Rua Manoel Ribas.....	R\$366.250,00	
ED.ANA CANDIDA. Suíte, 2quartos,garagem.Rua da Bandeira.....	R\$360.000,00	
GRAND CLUB. Suíte, 02quartos, 02 garagens.Rua Bartolomeu de Gusmão.....	R\$366.000,00	
ED.BELVEDERE. Suíte, 2quartos, garagem.Rua Presidentes Bernardes.....	R\$360.000,00	
ED.SANTOS DUMONT. Suíte, 02quartos, garagem.Rua Mato Grosso.....	R\$360.000,00	
ED.OLIVA GARDEN. Suíte, 02 quartos,02 gars. Rua Francisco Bartnick.....	R\$352.000,00	
ED.PRIME TOWER. Suíte,2quartos,garagem. Rua Marechal Deodoro.....	R\$351.557,00	
ED.SAN FERNANDO.suíte, 2quartos,02 garagens. Rua Souza Naves.....		R\$350.000,00
ED.LAGUNA.suíte, 2quartos, garagem.Rua Treze de Maio.....		R\$349.000,00
ED.VITA REALE. Suíte, 2quartos, garagem.Rua Antonina.....		R\$346.143,00
ED.VALPARAISO. Suíte, 01quarto, 01 vg de garagem. Rua Pernambuco.....		R\$340.000,00
ED.ILE DE FRANCE.suíte,02 quartos,garagem.Rua Mato Grosso.....		R\$335.000,00
ED.VISCONDE DE MAUÁ. Suíte, 02quartos,garagem.Rua São Paulo.....		R\$330.000,00
EDSOLYFRAN. (apto 71) 02suítes, 01 quarto, garagem.Rua Paraná.....		R\$317.500,00
ED.JOÃO FACHI. Suíte, quarto, garagem. Rua São Luis.....		R\$316.000,00
RES.SÃO BENTO. Demi suíte, suíte, 01 quarto,02 vagas de garagem.Rua Padre Ricardo esquina c/ Presidente Kennedy.....		R\$310.000,00
ED.QUINTO ANDREIS. suíte,2quartos,garagem.Rua Eng.Teodoro Sampaio.....		R\$296.881,00
RES.SONATA. suíte,01 quarto,garagem.Rua Marechal Floriano.....		R\$295.000,00
ED.QUINTO ANDREIS. suíte,2quartos,garagem.Rua Eng.Teodoro Sampaio.....		R\$260.411,50
CURITIBA RESIDENCE. 02 quartos,garagem.Rua Curitiba.....		R\$260.832,00
ED.LAGUNA.2quartos, 02 vgs de garagens. Rua Treze de Maio.....		R\$259.000,00
LACUSTRE II. Suíte, 02 quartos, garagem. Rua Santos Dumont.....		R\$252.000,00
RES.ESPANHA. (frente). Suíte,01 quarto 02 garagens.Rua Mar. D. Fonseca.....		R\$250.000,00
ED.HANNOVER. 02quartos, garagem. Rua Manaus.....		R\$250.000,00
ED.VALENCE. 02quartos, garagem. Rua Mar.Candido Rondon.....		R\$244.398,67
VILLA DI NAPOLI. 3quartos,02 vgs de garagem.Rua Osvaldo Aranha.....		R\$240.000,00
ED.FLORENZA. 03quartos, garagem. Rua João Arquelau Soares.....		R\$240.000,00
RES.ESPANHA. suíte,01quarto,02 garagens. Rua Marechal Deodoro.....		R\$240.000,00
ECOVILLE. 02quartos, garagem. Rua Manaus.....		R\$240.000,00
RES.VEREDAS. 02 quartos,garagem.Rua Castro Alves.....		R\$235.000,00
RES. ESPANHA.(fundos)Suíte, 1 quarto, 02 garagens. Rua Mar.D.Fonseca.....		R\$230.000,00
ED.ANA VITÓRIA. 02quartos, garagem.Rua Treze de Maio.....		R\$225.000,00
RES.GARDEN CLUB. Suíte,02 quartos,garagem. Rua Alberi A.Richard.....		R\$224.000,00
ED.RIO DA PRATA. 03quartos, garagem. Rua Uruguai.....		R\$220.000,00
ED.PRES.COSTA E SILVA.02quartos,garagem.Rua Pres.Costa e Silva.....		R\$219.870,00
SOUZA DOURADO II. 3quartos,garagem.Rua Curitiba.....		R\$220.000,00
ED.SOLYFRAN (apto14) 2quartos, garagem. Rua Paraná.....		R\$209.765,00
RESIDENCIAL VELA MAR. 02 quartos, garagem. Rua Belem.....		R\$200.000,00
RES.AMAZONIA. suíte,01 quarto, sacada,garagem. Rua Manaus.....		R\$200.000,00
RES.CHAMPAGNAT. 2quartos, garagem. Rua Emílio Afonso Silva.....		R\$200.000,00
SOUZA DOURADO II. 2quartos, garagem. Rua Curitiba.....		R\$200.000,00
ED.SOLYFRAN (apto11) 1quarto, garagem. Rua Paraná.....		R\$197.675,00
ED.ANA VITÓRIA. 02quartos, garagem. Rua Treze de Maio.....		R\$195.000,00
ED.FLAMBOYANT RESIDENCE. 02quartos,garagem.Rua Flamboyant.....		R\$194.838,00
ED.QUINTO ANDREIS. suíte,2quartos,garagem.Rua Eng.Teodoro Sampaio.....		R\$187.575,00
ED.PARNAGUARA. 02 quartos, garagem descoberta. Rua Paranaguá.....		R\$185.900,00
MARIO COPACHINSKI. Suíte, 01quarto, Garagem.Rua Amarildo Passos.....		R\$183.425,00
ED.PRESIDENTEJK. 02quartos, garagem. Rua Pres. Juscelino Kubitschek.....		R\$180.000,00
RES.RIVIERA. 2quartos,garagem. Rua Pernambuco.....		R\$175.000,00
AMAZÔNIA. Suíte, 01 quarto, garagem. Rua Manaus.....		R\$175.000,00
ED.GÊNOVA. Suíte, 01 quarto. Travessa Cristo Rei.....		R\$172.000,00
ED.MORADA DO SOL.02quartos, garagem. Rua Jorge Lacerda.....		R\$160.000,00
RES.FLORENÇA. 3quartos, garagem. Rua Bororós.....		R\$160.000,00
ED.LORIENT. 02 quartos, garagem. Rua Cristo Redentor.....		R\$160.000,00
GUARUJÁ. 03 quartos,garagem.Rua Samambaia.....		R\$160.000,00
RES.ALTO DA FAG.suíte,garagem.Rua João Kuloski.....		R\$140.000,00
VILLA GRAMADO. 03 quartos, garagem. Rua Paranavaí.....		R\$135.000,00
RES.PALMEIRAS. 02quartos,garagem.Rua Cipreste.....		R\$135.000,00
PARQUE DAS AVES.03quartos,garagem. Rua Julio Szymanski.....		R\$130.000,00
ED.WEBBER II. 02quartos,garagem.Rua Venezuela.....		R\$130.000,00
COMERCIAL		
TOLEDO. Área de terras urbanas c/ 10.342,64m² - Grande Oportunidade.....		R\$2.000.000,00
CENTRO. Prédio Comercial c/ 880,00m² c/ 02 pisos. Rua Rio de Janeiro.....		R\$1.800.000,00
PQ.SÃO PAULO. Barracão c/1.213m². Rua Aracy Tanaka Biazetto.....		R\$1.700.000,00
PACAEMBU. c/1360,20m² - com benfeitorias.Rua Medianeira.....		R\$1.200.000,00
SANTA FELICIDADE. Barracão c/ 960m² - Rua José Hermito de Sá.....		R\$980.000,00
PQ.SÃO PAULO. Casa c/ várias salas comerciais. Rua Joaquim Távora.....		R\$680.000,00
CENTRO. Sala Comercial c/ 78,00m²e mezzanino.Rua Souza Naves.....		R\$190.000,00
TERRENOS		
CANCELLI. c/ 24.000m². Rua Elizeu do Prado.....		R\$15.000.000,00
ÁREA DE TERRAS EM TOLEDO. c/ 1.172,00m² - Av Parigot de Souza.....		R\$2.600.000,00
CENTRO. Terreno de 1.120m²(02 lotes)c/ edificação.Rua Antonina.....		R\$1.550.000,00
FAG. c/ 2.160m² - Lotes 11/12/13 - Rua Anibal Cury.....		R\$1.380.000,00
S. CRISTOVÃO. Área de Terras c/1.772,82m² Rua Jacarezinho/Marginal.....		R\$1.200.000,00
S. CRISTOVÃO. Área de Terras c/1.537,19m² Rua Jacarezinho/Marginal.....		R\$1.100.000,00
COQUEIRAL. c/ 673,92m² - Rua João Lili Cirico.....		R\$800.000,00
PACAEMBU. c/ 429m² - (13 x 32,5m) - Rua Rocha Pombo.....		R\$740.000,00
SÃO CRISTOVÃO. c/ 775m² - (15,50 x 50m) Rua José Bonifácio.....		R\$600.000,00
ALTO ALEGRE. c/649m² (26m x 25m de fundo) Rua Casemiro de Abreu.....		R\$484.900,00
LOT.CHRISTINA. c/ 739m² (12 x61m) Rua Princesa Isabel.....		R\$440.000,00
FAG. c/ 612,5m² - (17,5m x 35m) - Rua Tersilio Saugo.....		R\$350.000,00
PQ.SÃO PAULO. c/ 590,00m² - Rua Cassiano Jorge Fernandes.....		R\$325.000,00
COQUEIRAL. Lote c/ 715m²(13x55m) - Rua Gramado.....		R\$320.000,00
SÃO CRISTOVÃO. c/ 540m² - 13,5 x 40m. Rua Abaete.....		R\$300.000,00
PIONEIROS. c/ 472,81m² - Rua Santa Clara.....		R\$250.000,00
CATARATAS. Cond.Jardim Botânico - Terrenos a partir de.....		R\$250.000,00
BRASILIA. c/ 437,50m² - (12,5 x 37m) Avenida Europa.....		R\$215.000,00
PERIOLLO. c/ 520m² - (13 x 40m) Rua Haiti.....		R\$210.000,00
PIONEIROS CATARINENSE. c/ 320m²(08 x 40m) Rua Santa Rosa.....		R\$200.000,00
LOT.CHRISTINA. c/360m²(12 x 30m) Rua Princesa Isabel.....		R\$200.000,00
JD.COLMEIA. c/ 600m² (12x50m) Rua Serra dos Andes.....		R\$180.000,00
LOT.SANTA CATARINA. c/ 420m² - (12 x 30m) - Rua Videira.....		R\$180.000,00
CANCELLI. c/ 360m² - Rua Mário C. Martins.....		R\$170.000,00
ALTO ALEGRE. c/540m² - Rua Roni Sperotto.....		R\$170.000,00
SANTO ONOFRE. c/ 1056m² - (11x 96m) - Rua Mawes.....		R\$150.000,00
SALTO CAXIAS.c/ 2.092,00m²		



⁴⁵ 3037-5323 ⁴⁵ 9972-8153
www.imobiliariasecurita.com.br



Rua Rio de Janeiro, 552, Centro, Cascavel/PR



Recanto Tropical

SOBRADO
208m²
Alto padrão
Suíte
2 Demi suíte



CONSTRUTORA ACM

Floraís do Paraná

Casas com 64m²



CONSTRUTORA ACM





Curta nossa Fan Page e compartilhe as novidades.

Fique por dentro dos lançamentos do mercado imobiliário, com conteúdos sempre atualizados.



APARTAMENTOS EM CONSTRUÇÃO

= ED. ELEGANCE. APTOS - Rua Dom Pedro II esq. Mato Grosso - CENTRO.
- R1 - 16.347 - 2013

(02 APT° POR ANDAR), Com (240,02 vagas de garagem) - 01 suíte, 02 quartos, bwc social, sala p/ 2 ambientes c/ churrasqueira, lavabo, cozinha, área de serviço, bwc, área comum com piscina, salão de festa com espaço gourmet, Hall decorado, cameras segurança, medidor água individual poço artesiano. (LANÇAMENTO).

= ED. CONTEMPORANEAU. APTOS - Rua Rio de Janeiro - CENTRO. - R2 - 26.078 - 2011

(02 APT° POR ANDAR), Com (240,02 vagas de garagem) - 01 suíte c/ balcony, 02 quartos, bwc social, sala p/ 2 ambientes c/ churrasqueira, lavabo, cozinha, área de serviço, bwc, área comum com piscina, salão de festa com espaço gourmet, Hall decorado, câmeras segurança, medidor água individual poço artesiano.

= ED. PRIVILEGE. APTOS - Rua Mato Grosso - CENTRO. - R1 - 062.178-2010

(02 APT° POR ANDAR), Com (294,31M² 02 vagas de garagem). 01suíte máster, closet, 02 suítes, sala estar / jantar / espaço gourmet, sacada, lavabo, cozinha, lavanderia, dep. de empregada - Área comum c/ piscina adulto, piscina infantil, deck, Play Ground, fitness, sauna mini-quadra, salão de festas, cozinha gourmet, churrasqueira, sala de jogos, bicicletário.

= ED. INFINITY. APTOS - Rua Mato Grosso - CENTRO. - R1 - 44.306 - 2011

(04 APT° POR ANDAR), Com (164,271M²) 02 vagas de garagem) - 01 suíte, 02 quartos, bwc social, sala p/ 2 ambientes c/ churrasqueira, cozinha, lavanderia. Área comum Hall decorado, salão de festa, espaço gourmet, churrasqueira, playground, quadra poliesportiva, poço artesiano.

= ED. SPLENDORE. APTOS - Rua Pedro Ivo - CENTRO. - R1 - 75.770 - 2012

(04 APT° POR ANDAR), Com (154,488,02 vagas de garagem) - 01 suíte, 02 quartos, Bwc social, sala p/ 2 ambientes c/ churrasqueira, cozinha, lavanderia. Área comum Hall decorado, salão de festa c/ cozinha, sala de jogos, piscina c/ deck, churrasqueira, poço artesiano.

PRÉ - LANÇAMENTO

= ED. ABSOLUTE. APTOS - Rua Carlos de Carvalho - CENTRO. - R1 - 79.563- 2014

(06 APT° POR ANDAR)- (DUAS OPÇÕES DE PLANTAS), 02 quartos, Bwc social, sala / cozinha / lavanderia, vaga de garagem. Área comum Hall decorado, 03 elevadores, salões de festa, churrasqueira e outros atrativos. EXCELENTE LOCALIZAÇÃO.

APARTAMENTOS

= ED. SAINT MORITZ. APTO 8° ANDAR - Rua Minas Gerais, 2771 - CENTRO.

Com 318,74,02, 01suíte máster, 01 suíte, 02 quartos (um c/ armário), Bwc social, sala estar / Bar c/ sacada, sala p/ ambientes c/ sacada churrasqueira e armário, lavabo, cozinha e lavanderia (mobiliadas), dep. de empregada, 02 vagas de garagem, depósito.

= ED. COUNTRY VILLE RESIDENCE. APTOS - R. Jorge Samways. - FOZ DO IGUAÇU - R2 - 6012 -1998

Com 425,312Mm², c/ 03 vagas de garagem - 256,4411m² c/ 03 vagas de garagem 240,0748m² c/ 2 vagas de garagem - 227,336m² c/ 02 vagas de garagem.

= ED. PORTO GENOVA. APTO 500 - Av. Visconde de Guarapuava, 4629 - CURITIBA - PR.

Com 602,02. 01 suíte máster (closets e bwcs feminino/ masculino), 02 suítes, terraço, rouparia, home Office, área social ampla c/ hall(galeria), sala jantar, cristaleira, living integrado ao estar íntimo/ jardim de inverno, lavabo, copa c/ estar, churrasqueira (individual, cozinha espaçosa, lavanderia c/ quarto de secagem e varal, 02 dep. de empregada, 04 vagas de garagem, depósitos

= ED. ALTO DA NEVA. APTO 104 - Rua Osvaldo Cruz - NEVA.

Com 100,02. 02quartos, Bwc social, sala p/ 2 ambientes c/ sacada e churrasqueira, cozinha e lavanderia (mobiadas), 01 vaga de garagem. (ficam roupeiro, cama, painéis, bancada, box e armário)

= ED. ATLANTA. APTO 302 - Rua Pernambuco esq. c/ Salgado Filho - CENTRO.

Com 184,02. 01 suíte, 02 quartos, Bwc social, sala p/ 2 ambientes c/ sacada, cozinha, área de serviço, 02 vagas de garagem. R\$450.000,00.

= ED. BELVEDERE. APTO 16° ANDAR - Rua Presidente Bernardes, 2557 - CENTRO.

Com 162,02. 01 suíte (bwc c/ armário e box blindex), 02quartos, Bwc social, (bwc c/ armário e box blindex), sala p/ 2 ambientes c/ sacada, cozinha c/ armários, lavanderia c/ armário, 01 vaga de garagem. R\$400.000,00.

= ED. CASA BLANCA. APTO 100 - Rua Mato Grosso, 1966 - CENTRO.

Com 192,38M². 01 suíte, 02 quartos, Bwc social, sala p/ 2 ambientes, lavabo, sacada, cozinha, lavanderia, dep. de empregada, 02 vagas de garagem, (armários 2 quartos e cozinha - tanque - pisos laminado / cerâmica). R\$ 380.000,00.

= ED. CASA BELLA. APTO 302 (DUPLIX)- R. Mato Grosso, 2002- CENTRO.

Com 274,02. 01 suíte c/sacada(fechada blindex), 02 quartos, bwc social, sala Tv sala p/ 2 ambientes c/ sacada (fechada blindex), lavabo, cozinha c/ armários, lavanderia, dep. de empregada, 02 vagas de garagem.

R\$650.000,00.

= ED. GEMINI II. APTO 15° ANDAR- Rua São Paulo, 789 - CENTRO.

Com 240,02. 01 suíte máster, 02quartos, Bwc social, sala p/ 2 ambientes c/ sacada, lavabo, sala jantar c/ sacada e churrasqueira, cozinha, lavanderia, dep. de empregada, 02 vagas de garagem. R\$750.000,00.

= ED. HELOISA. APTO 09, 5° ANDAR- Rua Pernambuco, 877 - CENTRO.

Com 148,42M². 01 suíte, 02quartos, Bwc social, sala p/ 2 ambientes c/ sacada, cozinha, lavanderia, 01 vaga de garagem. (moveis fixos suíte, 01 quarto, cozinha e lavanderia planejadas - pisos laminado e cerâmica). R\$320.000,00.

= ED. IMPERATRIZ. APTO - Rua Olavo Bilac, 1319 - CENTRO.

Com 257,02. 01suíte máster, 03 quartos, Bwc social, sala p/ 3 ambientes c/ sacada fechada Blindex, lavabo, cozinha, lavanderia, dep. de empregada, depósito, 02 vagas de garagem. (APTO MOBILIADO- AR SPLIT - PISO LAMINADO E GRANITO). R\$850.000,00.

= ED. ILLÊ DE FRANCE. APTO 1601 (MOBILIADO)- Rua Mato Grosso, 1680 - CENTRO.

Com 138,02. 01 suíte, 02 quartos, bwc social, sala p/ 2 ambientes c/ sacada, cozinha, lavanderia, 01 vaga de garagem. R\$340.000,00

= ED. MENPHIS. APTO 4° ANDAR - Rua Visconde de Guarapuava, 1477 - CENTRO.

Com 134,02. 01 suíte, 02 quartos, bwc social, sala p/ 2 ambientes, cozinha, lavanderia, 01 vaga de garagem. (semi mobiliado). R\$350.000,00.

= ED. MILÃO. APTO 302 - Rua Paraná, 5319 - CENTRO

Com 106,2M². 02 quartos, bwc social, sala p/ 2 ambientes c/ sacada, cozinha(mobiliado/ eletrodomésticos), lavanderia, 01 vaga de garagem. R\$300.000,00.

= ED. RESID. ROSEMOUNT APTO 1303- Rua Pernambuco, 1364 esq. - CENTRO.

Com 295,02. 01 suíte máster, 02 suítes, sala tv, sala jantar c/ sacada e churrasqueira, lavanderia, Bwc de serviço, 02vagas de garagem individuais.. R\$950.000,00, (aceita imóvel até R\$450.000,00).

= ED. ROSA DOS VENTOS, APTO 204- Rua Curitiba esq. Nereu Ramos - NEVA

Com 178,83m². 01 suíte, 02 quartos, Bwc social, sala p/ 2 ambientes c/ sacada e churrasqueira, cozinha, área de serviço. 02 vagas de garagem.

= ED. ROSA DOS VENTOS, APTO 502 (COBERTURA DUPLEX)- Rua Curitiba esq. Nereu Ramos - NEVA

Com 284,29M². 01 suíte, 02 quartos, Bwc social, sala p/ 2 ambientes c/ sacada e churrasqueira, cozinha, área de serviço. 02 vagas de garagem.

= ED. GEMINI II. APTO 16° ANDAR- Rua São Paulo, 789 - CENTRO.

Com 240,02. 01 suíte máster, 02quartos (um c/ armário), Bwc social, sala estar c/ armário c/ sacada, lavabo, sala jantar c/ armário, sacada c/ churrasqueira / pia, cozinha, lavanderia dep. de empregada, 02 vagas de garagem. (suíte c/ armário, cozinha e lavanderia. c/ armários). R\$650.000,00.

= ED. TERRAZA, APTO 2ª - Rua Maranhão, 635 - CENTRO.

Com 131,07M². 01 suíte, 02 quartos, Bwc social, sala p/ 2 ambientes c/ sacada e churrasqueira, cozinha, lavanderia. 02 vagas de garagem. (MOBILIADO) R\$350.000,00.

= ED. RESID. ROSEMOUNT APTO 901 - Rua Pernambuco, 1364 esq. - CENTRO.

Com 296,26M². 01 suíte máster, 02 suítes, sala estar, lavabo, sala estar / jantar c/ espaço gourmet, cozinha, lavanderia, Bwc de serviço, 02vagas de garagem. R\$ 800.000,00

= ED. SALGADO FILHO, APTO 101 - Rua Salgado Filho, 3253 - CANCELLI.

Com 160,90M². 01 suíte, 02 quartos, Bwc social, sala p/ 2 ambientes - sacada e churrasqueira, cozinha, área de serviço. 02 vagas de garagem. R\$380.000,00.

RESIDENCIAL GREEN TOWN

= CONDOMINIO COM 13 SOBRADOS - Rua Erva Mate, 318. RECANTO TROPICAL - R1 51.737- 2013.

Com 128,23M², 01 suíte, 02 quartos, bwc social, sala p/ 2 ambientes, lavabo, sala jantar / cozinha - área de serviço.

RESIDÊNCIAS

= SOBRADO - COND. VINICIUS DE MORIAS

Com 500,02. Lote c/ 784,02. 01 suíte máster, suíte simples, demi-suíte, sacadas, sala de estudo, sala estar, sala tv, lavabo, espaço gourmet, cozinha, lavanderia, despensa, dep. de empregada, garagem p/ 04 carros, espaço Fitness, piscina aquecida, hidromassagem, cascata. R\$2.200.000,00.

= SOBRADO - Rua Hyeda Baggio Mayor, 1321 - PARQUE SÃO PAULO.

Com c/ 291,46M² - Lote c/ 308,99M². 03 suítes (uma c/ closet), sala estar, lavabo, sala jantar, cozinha(planejada), área de lazer c/ churrasqueira, lavanderia, garagem p/ 4 carros(2 cobertas), (piso porcelanato e laminado - piscina - cerca elétrica - portão

e porteiro eletrônicos). R\$850.000,00.

= SOBRADO - Rua Hilário Zardo, 169 - VILA INDEPENDÊNCIA.

Com c/ 400,02. Lote c/ 600,02. 01 suíte máster c/ sacada, 02 suítes c/ sacadas, sala p/ 2 ambientes, sala Tv, escritório c/ sacada, cozinha, lavanderia, dep. de empregada, área de lazer externa c/ varanda - ampla garagem p/ 3 carros(sobra de terreno nos fundos - tem espaço p/ + carros atrás, a edícula e anexa ao sobrado, (piso porcelanato e laminado - piscina - cerca elétrica - portão e porteiro eletrônicos). R\$2.300.000,00.

= RESID. ALVENARIA - Marina Doce Vida - BOA VISTA DA AP³.

Com 230,50M², Lote c/ 1.358,70M². 03 suítes (mobiada), sala p/ 2 ambientes (mobiada), cozinha e lavanderia com (mobiilia completa), tanque, maquina de lavar, dep. de empregada (mobiada), varanda grande c/ churrasqueira, forno pizza, chapa, mesa grande em granito, mesa c/ guarda sol, garagem, (piscina nova c/ borda permanente infinita, luz colorida, jardim, arvores frutíferas, irrigação automatizada, ar condicionado, Pier, barco motor Yamaha 150 HP, injeção eletrônica Socker 222. R\$1.500.000,00.

= RESID. ALVENARIA - Marina Doce Vida - BOA VISTA DA AP³.

Com 260,02. Lote c/ 2.058,04M². 02 suítes, 01 quarto, Bwc social, sala estar, sala TV, sala jantar, cozinha c/ armários, lavanderia, dep. de empregada, varanda grande c/ churrasqueira garagem p/ 2 carros coberta, (piscina). R\$1.250.000,00.

= SOBRADO - RUA PRESIDENTE BERNARDES, 1201 ESQUINA C/ RUA VITÓRIA - CENTRO.

Com 599,03M², Lote c/ 770,02, 01 suíte máster c/ sacada, closet e sauna, 02 demi-suíte c/ 2 closets, 01 quarto, sala de brinquedo, bwc social, hall, 02 salas Tv, sala estar, escritório, lavabo, adega, copa, cozinha, despensa, dep. de empregada, lavanderia, salão de festa c/ armários, churrasqueira, forno, lavabo, garagem p/ 04 carros (03cobertas). (ficam todos os moveis sob-medidas na suíte, demi suítes, quarto c/ cama, bwcs, salas, escritório, cozinha c/ fogão e exaustor, lavanderia c/ tanque em granito 2 bocas e dep. de empregada), piscina aquecida (adulto e infantil) - portão eletrônico - alarme - cerca elétrica). R\$2.500.000,00.

= RESID. MISTA - Rua Vitória, 617 - VILA IGUAÇU.

Com 170,02. Lote c/ 497,02. Quartos, Bwc social, sala, cozinha, lavanderia, garagem. R\$380.000,00.

= RESID. ALVENARIA - Rua Osvaldo Cruz, 3245 - CANCELLI.

Lote nº 9-A, Quadra nº 259, c/ 400,02. (20X20). R\$350.000,00

= SOBRADO - COND. RESID. VINICIUS DE MORIAS

Com 393,85M², Lote c/ 706,34M², 01 suíte máster c/ sacada, closet mobiliado, 02 demi-suítes c/ armários, 01 quarto, bwc social, escritório, sala Tv grande, sala estar/ jantar c/ lareira a gás, copa, cozinha e lavanderia (mobiadas), despensa, dep. de empregada, garagem p/ 04 carros, churrasqueira / forno, fogão à lenha - piscina - depósito - aquecimento solar / gás / elétrico. R\$2.100.000,00.

= RESID. MISTA - Rua Souza Naves, 2515 - PARQUE SÃO PAULO.

Lote nº 0022, Quadra nº 001, com 455,02. R\$ 550.000,00.

= RESID. MADEIRA - Rua São Luiz, 2137 - CENTRO.

Lote nº 08, Quadra nº, com 390,02. R\$480.000,00.

= SOBRADO - Rua Pernambuco, 2269 esq. c/ Flamboyant - CENTRO.

Com c/ 128,02. - Lote c/ .02. 01 suíte c/ hidro, 02 quartos, Bwc social, 02 sacadas, sala estar / Tv, lavabo, adega, cozinha, lavanderia, garagem p/ 02 carros c/ churrasqueira. (ficam todos os móveis fixos e ar-condicionado) . R\$ 550.000,00.

= SOBRADO - Rua Visconde de Guarapuava, 944 - CENTRO.

Com c/ 324,15,02. - Lote c/ 660,02. 01 suíte master, 02 quartos, Bwc social, mezanino, sala estar / Tv, lavabo, escritório, sala jantar, cozinha, lavanderia, dep. de empregada, garagem p/ 02 carros (coberta) + vagas descobertas, salão de festa c/ churrasqueira. depósito. (ficam todos os móveis fixos e ar-condicionado)(portão eletrônico - câmeras - cerca elétrica - árvores frutíferas - poço semi- artesiano - pisos laminado / porcelanato) . R\$1.100.000,00.

= RESID. ALVENARIA - Rua Londrina, 2055 - COUNTRY.

Com 197,25M², Lote c/ 560,02. 01 suíte, 02 quartos, bwc social, sala p/ 2 ambientes, cozinha, área de serviço, Bwc, mezanino, garagem p/ 4 carros (2 cobertas)(quintal 14x20) R\$800.000,00

CONDOMÍNIO HORIZONTAL

= COND. RESID. MARINA DOCE VIDA II: (LANÇAMENTO)

TERRENOS individuais na beira do lago de Salto Caxias; perfeito p/ pratica de esportes náutico; com infra-estrutura completa. Rua pavimentada, esgoto, iluminação, telefone, quadra de esporte, garagem para barcos, água natural.

SALAS COMERCIAIS

= SHOPPING CENTRL PARK - SALA 223 - AV. Brasil, 6282 - CENTRO

Com 35,02, sala comercial. R\$55.000,00.

TERRENOS

= TERRENO - COND. GOLDEN GARDEN.

Lote nº 02, Quadra nº 02. Com 610,64M².

= TERRENO - R. Estilac Leal, 351 - SÃO CRISTÓVÃO.

Lote nº 07, Quadra nº 03. Com 600,02. R\$320.000,00.

= TERRENO - COND. MARINA DOCE VIDA I= BOA VISTA DA AP³ - PR.

Lote nº 30. Com 1.000,02. R\$100.000,00.

= TERRENO - COND. MARINA DOCE VIDA I= BOA VISTA DA AP³ - PR.

Lote nº 16. Com 1.000,02. R\$150.000,00. (com terraplanagem, e projeto p/ sob ou casa)

= TERRENO - COND. MARINA DOCE VIDA I= BOA VISTA DA AP³ - PR.

Lote nº(s) 78 com 1.534,27M², 79 com 1.462,02. R\$900.000,00.

JARDIM *Green Town*

O SEU DIA-A-DIA COM UM TOQUE **DE NATUREZA**



- ISOLAMENTO TÉRMICO E ACÚSTICO
- EQUILÍBRIO DA HUMIDADE NO AMBIENTE
- MAIOR SEGURANÇA ESTRUTURAL
- RAPIDEZ NA CONSTRUÇÃO
- SUSTENTABILIDADE

128^{,23} m² ÁREA TOTAL	1 SUÍTE	2 QUARTOS
PLANTÃO DE VENDAS		45 9972 7007

CURITIBA
Av. Sete de Setembro, 4698 sala 2201 - Batel
CEP: 80240-000 - Curitiba - PR

CASCADEL
Av. Tancredo Neves, 951 - Centro
CEP: 85805-000 - Cascavel - PR



GERSON PARANHOS
www.gersonparanhos.com.br CORRETOR DE IMÓVEIS

APARTAMENTOS/CASAS/SOBRADOS

APARTAMENTO REGIÃO DA UNIPAR: REFORMADO. SUÍTE COM CLOSET + CLOSET, 2 QUARTOS, SALA, COZINHA, BANHEIRO E GARAGEM, QUITADO **R\$ 230.000,00**

CASA JD. TROPICAL: ALV. APROX. 300 M², SUÍTE + 2 QUARTOS, 2 SALAS, E DEMAIS DEP., EXCELENTE LOCALIZAÇÃO, RUA DAS HORTENCIAS, 140, ACEITA-SE, CASA OU CHÁCARA DE MENOR VALOR..... **R\$ 800.000,00**

CASA NA NEVA: ALV. APROX. 240,00 M², SUÍTE + 2 QUARTOS, 3 SALAS, COZINHA, BWC, GARAGEM 3 CARROS, PISCINA. RUA: OSVALDO CRUZ, 1308..... **R\$ 750.000,00**

SOBRADO NO COUNTRY: 152,00 M², SUÍTE + 2 QTOS. 2 SALAS, COZ. C/ ARMÁRIOS, WC SOCIAL, LAVABO, SACADA, LAV. CHURRASQ. 2 AR COND. GARAGEM P/ 2 CARROS **R\$ 540.000,00**

CASA NO CANCELLI: ALV. 145 M², 2 QUARTOS, SALA, COZ. BANHEIRO, LAV., DEP. EMPREGADA, GARAGEM + EDÍCULA, LOTE 420,00 M², RUA ALSIR DA MOTTA, 316 **R\$ 380.000,00**

SOBRADO MARIA LUIZA: 137,00 M², SUÍTE C/ CLOSET, 2 QUARTOS, SACADA, WC SOCIAL, COZINHA C/ MÓVEIS PLANEJADO, SALA ESTAR E DE JANTAR, LAVABO, CHURRASQ. **R\$ 365.000,00**

SOBRADO NA PLANTA: 100,00 M², SUÍTE + 2 QUARTOS + DEPENDÊNCIAS **R\$ 220.000,00**

CASA NO GUARUJÁ: ALV. 144,00 M², SUÍTE + 2 QUARTOS, SALA, COZINHA, BANHEIRO E GARAGEM, LOCALIZADA NA RUA GLOXINIAS, 1162 **R\$ 220.000,00**

SOBRADOS NOVOS: 80 M², 2 QTOS., SACADA, SALA, LAVABO, WC. SOCIAL, GARAGEM **R\$ 175.000,00**

CASA EM CONDOMÍNIO NA CLAUDETE: ALV. 3 QUARTOS, SALA, COZINHA, BANHEIRO, LAVANDERIA E UMA VAGA DE GARAGEM, RUA TUIUTI, 1225 **R\$ 170.000,00**

CASA VERDES CAMPOS: 100 M², 2 QUARTOS, SALA, COZINHA, BANHEIRO E GARAGEM, PROX. SUPER MUFFATO REGIÃO NORTE, LOTE 284,00 M² **R\$ 130.000,00**

LOTES À VENDA

ESQUINA NA FAG: 612,00 M² (17.50 X 35,00), RUA JOÃO CORREA COM ANÍBAL CURI .. **R\$ 420.000,00**

VALE DO SOL (REGIÃO DO PARQUE VERDE) 399,00 M², 14,00 X 28,50, . **R\$ 310.000,00**

LOTE NA NEVA: 336,00 M², (12 X 28), COM CASA MISTA 113,00 M², 4 QUARTOS + DEPENDÊNCIAS, RUA MAJOR OSCAR PEREIRA, 571 **R\$ 250.000,00**

JD ALVORADA: 684,00 M2 ENFRETE O COLÉGIO, C/DUAS CASAS SIMPLES **R\$ 180.000,00**

LOTE NO MIRANTE: 200 M², RUA ERVAL, ÓTIMA VISÃO PARA A CIDADE . **R\$ 130.000,00**

ÁREA NA CLAUDETE: 10.780,00 M² (UMA QUADRA), RUA TERESINA, ENTRE A VISCONDE DO RIO BRANCO E RUA MARECHAL FLORIANO **R\$ 10.000.000,00**

Rua Souza Naves, 4150 - abaixo do Itaú Fone **3225.2540 - 9972.3834 - 8403.0652**

CADINI IMÓVEIS Plantão: (45) 9822-1888 (45) 3038-0777 **acesse:** www.cadiniimoveis.com.br

VENDA - LOCAÇÃO - AVALIAÇÃO

VENDAS

APARTAMENTOS

R. Presidente Juscelino Kubitschek, coqueiral - **Ed. Presidente JK:** 51,90m², 2 quartos, sala, cozinha, wc..... a partir de R\$ 184.230,00

R. Castro Alves, centro - **Ed. Veredas:** 95m², 2 quartos, sala, cozinha com churrasqueira, wc, lavanderia..... a partir de R\$ 236.000,00

R. Curitiba, nº 1591 - **Curitiba Residence:** 100m², 1 suite, 2 quartos, cozinha, sala, sacada c/ churr., gar..... a partir de R\$ 260.832,80

R. Marechal Floriano - **Residencial Sonata:** 111m² suite, 1 quarto, wc, sala, sacada c/ churr., coz, garagem..... a partir de R\$ 280.000,00

R. Francisco Bartnik, coqueiral - **Jacarándá Boulevard:** 77m², suite, 2 quartos, sala, cozinha, wc, lavanderia..... a partir de R\$ 300.000,00

R. Pernambuco, centro - **Ed. Valparaíso:** 143m², suite, 2 quartos, sala, cozinha, wc, lavanderia..... a partir de R\$ 340.000,00

R. Francisco Bartnik, coqueiral - **Oliva Garden:** 154m², suite, 2 quartos, sala, cozinha, banheiro, lavanderia..... a partir de R\$ 352.000,00

R. Paraná, centro - **Ed. Tulipa:** 167m², 1 suite, 2 quartos, sala, cozinha, wc, sacada c/ churrasq., lavanderia..... a partir de R\$ 481.406,67

R. Presidente Kennedy, 717 - **Ed. Bellatrix:** 169m², 1 suite, 2 quartos, sala, cozinha, wc, sacada c/ churrasq..... a partir de R\$ 465.000,00

TERRENOS

LOTEAMENTO ECO PARK: 200m² sendo 10x20m, ao lado do IFET, até 150x para pagar..... a partir de R\$ 68.500,00

FLORAIS DO PARANÁ: 250m² sendo 10x25m, ao lado do IFET, até 120x para pagar..... a partir de R\$ 88.000,00

SANTO ONOFRE: 525m², taxa de ocupação de 60%, quadra 26 lote 12, Rua Potiguaras nº535..... **R\$ 250.000,00**

CENTRO: 660m² sendo 12x55m, próprio comércio, próx. ao Hospital Saleta, 70% tx ocupação..... **R\$ 600.000,00**

CENTRO: 715m² sendo 13x55m, tx ocupação 70%, próximo a Pão de Ló, aceita-se propostas..... **R\$ 720.000,00**

CASAS

R. Estocolmo, 890 - Itália Nova: 60m², laje, 02 quartos, sala, cozinha, banheiro, garagem..... **R\$ 135.000,00**

R. Venezuela, 251 - Região do Lago: 562m², 01 suite, 02 quartos, sala, cozinha, wc, lavanderia, garagem..... **R\$ 390.000,00**

R. Nereu Ramos, 2325 - próx. J.L.: 560m², laje, 01 suite, 03 quartos, 02 salas, wc, cozinha, lavanderia..... **R\$ 630.000,00**

R. Flamboyant, 1969 - Coqueiral: 444m², 01 suite, 06 quartos, 02 salas, cozinha, wc, 02 garagem, cozinha **R\$ 630.000,00**

SOBRADOS

Travessa Lajeado: 120m², 01 suite, 2 quartos, copa, cozinha, banheiro social, lavanderia, garagem..... **R\$ 300.000,00**

R. Osvaldo Cruz, 101 - Na Neva: 138m², 01 suite c/ closet, 02 quartos, sala, cozinha, lavanderia, churras., garagem..... **R\$370.000,00**

R. Estanislau Chervinski - Cod. Jardim Botânico: 136m², 01 suite, 02 quartos, sala, wc, garagem, edícula..... **R\$ 480.000,00**

R. Rio de Janeiro - centro: 210m², 01 suite, 02 quartos, banheiro parte de cima; sala, cozinha, lavanderia, banheiro social, garagem para 02 carros e churrasqueira **R\$ 550.000,00**

R. Hyeda Baggio Mayer, 2494 - Na Neva: 204m², 1 suite c/ closet, 2 quartos, banheiro social, lavabo, sala, cozinha, lavanderia, churrasqueira, garagem p/ 3 carros..... **R\$600.000,00**

DESTAQUES

Loteamento Mirante
Preço **Promocional** para o mês de Junho

Lote de 10x20 - 200m² de R\$ 120.000,00 por **R\$ 96.000,00**
Rua Laurentino Antônio dos Santos, 144.

CONTATOS:
(45) 9822-1888
(45) 3038-0777

VENDA
H. RIEGER RESIDENCE
R. Presidente Bernardes, 1620: apartamento com 142m², 01 suite, 02 quartos, banheiro social, cozinha, sala, sacada com churrasqueira, lavanderia, 02 vagas garagem..... a partir de R\$ 376.000,00

LOCAÇÕES

SALA COMERCIAL - R. Barão do Cerro Azul, nº 854: 50m², cozinha, banheiro..... **R\$ 700,00**

CASA 177 - Av. Das Torres, 186 - Cond. Terra Nova I 1 suite, 2 quartos, sala, cozinha, wc, garagem, muro nos fundos..... **R\$ 870,00**

CASA 350 - Av. Das Torres, 186 - Cond. Terra Nova I 1 suite, 2 quartos, sala, cozinha, wc, garagem..... **R\$ 850,00**

APTO ED. HIDROBOMBAS - R. Uruguai, 1251: 90m², 01 suite, 02 quartos, sala, cozinha, lavanderia..... **R\$ 1.200,00**

SALA COMERCIAL - R. Juscelino Kubitschek, nº373: próx. rodoviária-145m² no 2º andar fácil acesso com elevador, 2 wc..... **R\$ 2.300,00**

Rua Presidente Bernardes, 1883 Centro - Cascavel - PR mais imóveis **acesse:** www.cadiniimoveis.com.br

Imóvel pelo valor real.
Mais informações: veronese empreendimentos.com.br/projetos

Reservas: **3096.8383 9818.8383**

Treviso Imóveis Ltda.
Desde 1981 CRECI 989 J
Venda | Administração | Avaliação

Av. Brasil, 5980 - Conj. 110 - Fone/Fax (45) 3225-4240
CEP 85812-001 - Cascavel - Paraná
E-mail: imobiliariatreviso@uol.com.br - www.trevisoimoveis.com.br

VENDAS

JARDIM NOVA YORK: casa em alvenaria com 110 m2, mais dois aptos 60 m2 cada, terreno 448 m2, na Matelândia, de esquina. **R\$500.000,00**

TERRENOS: dois terrenos com 1.337,70 m2, área comercial e residencial - Centro - Próx. Copel. **R\$2.000.000,00.**

APTO. com 02 dorm. banh. coz. uma vaga. Próx. Centro. Edif. peq. 1º Andar. **R\$190.000,00**

LOCAÇÃO:

SALA TERREA: C/228 M2, ao lado do Banrisul, próx. da Av. Brasil, farmácias, bancos, escolas, comércio **R\$9.500,00**

SALA TERREA: com 75 m2, na Paraná, banheiro, ao lado Correio Postal. **R\$2.000,00**

BARRACÃO: Núcleo do Guarujá, com 740m2, terreno de 2000m2, com rampa p/descarga e carga. **R\$7.500,00**

SOBRADO: 01 suite com closet, 02 dormitórios, sala, cozinha com pia e armários e fogão, lavabo, banheiro social, área de serviço, churrasqueira, Rua Castro Alves, 2908. **R\$1.300,00** mais encargos.

ED. MEMPHIS: Apto. de frente, 8º andar, sala 02 ambientes, suite, 02dormitórios, banheiro social, cozinha com armários, uma vaga de garagem, edifício com salão de festas, piscina, **R\$1.000,00**, mais taxas

ED. BARCELONA: Apto. novo, com 01 suite, 02 dormitórios, sala, cozinha com armários, banheiros com armários, 02 vagas, próx. rodoviária. No 11º andar. **R\$1.600,00** mais encargos.

EDIFÍCIO na JK: próx. UNIPAR, apto. fundos, 02 dormitórios, sacada, sala, cozinha com pia, sem vaga p/carro. Aluguel: **R\$600,00** mais taxas.

EDIFÍCIO na JK: kitinete com balcão com pia e armários, banheiro, próx. UNIPAR, sem vaga de garagem. Aluguel **R\$350,00** mais taxas

RESIDENCIAL MORADA DO SOL: Apto. 03 dormitórios, sala, cozinha, banheiro, área de serviço, piso cerâmico, 01 vaga de garagem coberta, Rua Jorge Lacerda, 855, próx. Shopping JL, **R\$600,00**, mais taxas.

RESIDENCIAL CASCAVEL: Apto. 02 dormitórios, sala, cozinha, banheiro, área de serviço, 01 vaga de garagem coberta, piso cerâmico, 3º andar, próx. Supermercado Irani Parque Verde. **R\$450,00**, mais taxas

RESIDENCIAL ERECHIM: Apto 02 dormitórios, sala, cozinha, área de serviço, 01 vaga de garagem, 3º andar. Alguel: **R\$ 600,00** mais taxas.

CRECI 3149-J



V. moretti

Assessoria Imobiliária

Av. Brasil, 7515 - Ed. Moretti - TEL. (45) 3322-1515 www.vmoretti.com.br / e-mail: vmoretti@vmoretti.com.br

VENDA - TERRENOS
 LOTE RURAL: Próximo ao perímetro urbano (Bairro Santa Felicidade) com 8,5697ha R\$900.000,00.
 TERRENO: Centro - Avenida Brasil, esquina com a Rua Visconde do Rio Branco, com 702m², e sala com 161m² R\$4.000.000,00.
 TERRENO: Res. Treviso (20x35) 700m² R\$461.187,33.
 TERRENO: Parque São Paulo - Rua Promotor Cezar Salgado, com área de 396m² sobre o mesmo edificado uma casa de madeira com 01 suite, 01 quarto, sala, coz., banheiro, área de serviço R\$265.000,00.
 TERRENO: Centro - Rua: Marechal Floriano, nº2333, com área de 455m² (13x35) R\$240.000,00.
 TERRENO: FLORESTA - Av. Sabia esq. c/ a Av. das Torres, com 597,11m² R\$170.000,00.
 TERRENO: FLORESTA - Rua Uirapuru, com 300m², sobre o mesmo edificado uma casa com 01 suite, 01 quarto, sala, cozinha, banheiro, área de serviço, 01 vaga de garagem com aprox. 67,35 m² R\$160.000,00.
 TERRENO: Região Norte - Loteamento Eco Park com 201m² R\$68.500,00.
 TERRENO: Res. Treviso Consulte-nos.

VENDA - BARRACÃO
 BARRACÃO: Claudete - Rua Jorge Lacerda, com aprox. 61,10m², sala comercial 12,40m e uma casa nos fundos com 63,36m² R\$230.000,00.

VENDA - APARTAMENTOS
 APTO: Itapema - SC, com área de aprox. 172,71m², 02 suites, 02 demi-suites, lavabo, living, coz., área de serviço, sacada com churrasqueira e área de Split, vaga de garagem R\$1.100.000,00.
 APTO: Ed. Rio Branco - Centro, Rua Rio Grande do Sul nº769, 11º Andar, com piscina no condomínio, elevador, 01 suite e 01 quarto, 01 quarto escritório, demais dependências R\$400.000,00.
 APTO MOBILIADO: Ed. Albatroz - Centro, Rua Paraguai, nº1459, com aproximadamente 164,79m², 02 suites sendo 01 com banheiro, 01 quarto, sala 02 ambientes, sacada, cozinha, área de serviço, despensa, banheiro, 01 vaga de garagem R\$380.000,00.
 APTO SEMI MOBILIADO: Ed. Hannover - Cancelli, Rua Manaus, nº2046, com 01 suite, 02 quartos, sala 02 ambientes, cozinha com móveis planejado, área de serviço, 02 vagas de garagem R\$280.000,00.

VENDA - CASA
 CASA: Ciro Nardi - Rua Curitiba, nº91, com aprox. 370m², com 01 suite, 03 quartos, 04 salas, coz., 03 banheiros, 02 lavanderias, churrasqueira, 02 vagas de garagem R\$890.000,00.
 CASA: Alto Alegre - Rua Casemiro de Abreu com 01 suite com banheiro, 03 quartos, sala, coz. com móveis planejados, lavabo, banheiro, edícula com churrasqueira, área de serviço, escritório, 05 vagas de garagem R\$700.000,00.
 CASA: Alto Alegre - Rua Casemiro de Abreu com 01 suite com banheiro, 03 quartos, sala, coz. com móveis planejados, lavabo, banheiro, edícula com churrasqueira, área de serviço, 02 vagas de garagem R\$500.000,00.
 CASA: Neva - Rua Salgado Filho, 01 suite, 02 quartos, 03 salas, coz., banheiro, área de serviço, edícula, 03 vagas de garagem R\$450.000,00.
 CASA: Floresta - Rua Gaivotas, com 03 quartos, sala, cozinha, banheiro, área de serviço, 01 vaga de garagem R\$220.000,00.
 CASA NOVA: Bela Vista - Rua Verde, com 03 quartos, sala, cozinha, banheiro, área de serviço, 01 vaga de garagem R\$190.000,00.
 CASA: Res. Pantanal, com 02 quartos, sala, cozinha, banheiro, 02 vagas de garagem R\$85.000,00.

LOCAÇÃO - APARTAMENTOS
 APTO: Cond. Res. Orquídeas - Jardim Cristal, Rua Natal, nº2591, 01 suite, 02 quartos, sala, sacada, cozinha, banheiro, área de serviço, 02 vagas de garagem R\$1.500,00.
 APTO: Ed. Barcelona - Centro, Rua Rio de Janeiro, nº3002, com 01 Suite, 02 Quartos, sala, coz., banheiro, 02 vagas de garagem R\$1.500,00.
 APTO: Ed. Torre Nobre - Centro, Rua Souza Neves, nº3525, 01 suite com closet e sacada, 02 quartos, sala, cozinha, banheiro, área de serviço, dependência de empregada, 01 vaga de garagem R\$1.000,00.
 APTO: Ed. Dona Guilhermina - Centro, Rua Erechim, nº.1819, 01 suite, 02 quartos, sala com sacada, cozinha, área de serviço, banheiro, 01 vaga de garagem R\$990,00.
 APTO: Ed. Dona Guilhermina - Centro, Rua Erechim, nº.1819, 1º andar, 01 suite, 02 quartos, sala com sacada, cozinha, área de serviço, banheiro, 01 vaga de garagem R\$990,00.
 APTO SEMI MOBILIADO: Ed. Lória - Centro, Rua Manoel Ribas, nº3127, com 01 suite, 01 quarto, sala, cozinha, sacada com churrasqueira, banheiro, área de serviço, 01 vaga de garagem R\$980,00.
 APTO: Rua João de Matos, nº418, com 01 suite, 02 quartos, sala, cozinha, sacada, banheiro, área de serviço, 01 vaga de garagem R\$850,00.
 APTO: Rua Marechal Deodoro esquina com a Av. Tancredo Neves, nº2801, com 01 suite, 02 quartos, sala, sacada, cozinha, área de serviço, 01 vaga de garagem individual R\$800,00.
 APTO: Res. Leblon - Centro, Rua Rio de Janeiro, nº713, com 01 suite, 02 quartos, sala, sacada com churrasqueira, cozinha, banheiro, área de serviço, 01 vaga de garagem R\$800,00.
 APTO: Ed. Villa Firenze - Centro, Rua: Manoel Ribas, nº2357, com 01 suite, 02 quartos, sala, cozinha, área de serviço, 01 vaga de garagem R\$800,00.
 APTO: Ed. Cristal II - Jardim Cristal, Rua João de Matos, nº1145, 03 quartos, sala, cozinha, banheiro, área de serviço, 01 vaga de garagem R\$800,00.
 APTO: Ed. Dona Guilhermina - Centro, Rua Erechim, nº.1819, 02 quartos, sala com sacada, cozinha, área de serviço, banheiro, 01 vaga de garagem R\$790,00.
 APTO: Ed. Automann - Neva, Rua Plo XII, nº1611, com 02 quartos sendo 01 com sacada, sala com sacada, cozinha, banheiro, área de serviço, 01 vaga de garagem R\$750,00.

APTO: Res. Leblon - Centro, Rua Rio de Janeiro, nº713, com 01 suite, 02 quartos, sala, sacada com churrasqueira, coz., banheiro, área de serviço R\$750,00.
 APTO: Ed. Roma - Centro, Rua Juscelino Kubitschek, nº1610, 01 suite com closet, sala, sacada, cozinha, área de serviço, 01 vaga de garagem R\$720,00.
 APTO: Res. Fávoro Lemke - Centro, Rua Pio XII, nº2371, com 02 quartos, sala, sacada, cozinha, banheiro, área de serviço, 01 vaga de garagem R\$670,00.
 APTO: Ed. Parque das Aves, Rua Julio Szymanski, com 03 quartos, sala, cozinha, área de serviço, 01 vaga de garagem R\$600,00.
 APTO: Res. Country - Country, Rua Rafael Picoli, nº1655, com 02 quartos, sala 02 ambientes, cozinha, área de serviço, 01 vaga de garagem R\$550,00.
 APTO: Ed. Vitória - Alto Alegre, Rua: Vitória nº 2764, com 02 quartos, sala, cozinha, sacada, área de serviço R\$550,00.
 APTO: Ed. Vitória - Alto Alegre, Rua: Vitória nº 2764, com 02 quartos, sala, cozinha, sacada, área de serviço R\$450,00.

LOCAÇÃO - CASAS E SOBRADOS
 SOBRADO: Alto Alegre - Condomínio Jardins de Monet, com 03 suite sendo 02 com sacada, sala de tv, sala de estar e jantar, cozinha, churrasqueira, área de serviço, lavabo, 02 vagas de garagem R\$2.500,00.
 SOBRADO: Centro - Rua Carlos Gomes, nº4116, 1º pavimento, com 01 suite, 02 quartos, sala, coz., banheiro, área de serviço, 01 vaga de garagem R\$600,00.
 CASA: Ciro Nardi - Rua Curitiba, nº91, com aprox. 370m², com 03 suites, 03 quartos, 04 salas, coz., 03 banheiros, 02 lavanderias, churrasqueira, 02 vagas de garagem R\$2.000,00.
 CASA: São Cristóvão - Rua Rosa Norma Vessaro, nº1233, com 04 quartos, 02 salas, cozinha, banheiro, área de serviço, área com churrasqueira, 04 vagas de garagem R\$1.500,00.
 CASA MISTA: Centro - Rua São Luiz, nº1462, com 01 suite, 03 quartos, 02 salas, banheiro, área de serviço, churrasqueira, piscina, 02 vagas de garagem coberta e 03 descoberta R\$1.400,00.
 CASA: Parque São Paulo - Rua Quintino Bocaiuva, nº640, com 01 suite, 03 quartos, sala de estar, sala de jantar, coz., banheiro, 01 vaga de garagem R\$1.100,00.
 CASA: Centro - Rua Marechal Deodoro nº2552, com 04 quartos, sala, cozinha, banheiro, área de serviço, 02 vagas de garagem R\$1.000,00.
 CASA: Aclimação - Rua Paraná, nº6572, com 01 suite, 02 quartos, sala, cozinha, banheiro, área de serviço, espaço com churrasqueira, 01 vaga de garagem R\$800,00.
 CASA: Jardim Universitário - Rua Chapeco esq. c/ Rua Videira nº771, 03 quartos, sala, coz., banheiro, área de serviço, 02 vagas de garagem R\$750,00.
 CASA: Gramado - Rua Paranaçu, nº604, com 03 quartos, sala, cozinha, banheiro, área de serviço, 01 vaga de garagem R\$520,00.
 CASA: Res. Pantanal, com 02 quartos, sala, cozinha, banheiro, 02 vagas de garagem R\$500,00.

LOCAÇÃO - SALAS COMERCIAIS
 SALAS COMERCIAIS: Em clínica com aprox. 115,10m², mais sala de procedimentos R\$10.700,00.
 SALA COMERCIAL COM TERRENO: Av. Brasil esquina com a Rua Visconde do Rio Branco terreno com 702m² e sala 161m² (em frente praça do Migrante) R\$6.000,00.
 SALA COMERCIAL: Av. Brasil, com aprox. 161m² (em frente praça do Migrante) R\$4.000,00.
 SALA COMERCIAL NOVA COM MEZANINO: Centro Com. Idalina Schumacher, Rua Nereu Ramos, sala 02, com aprox. 197,75m² R\$3.955,00.
 SALA COMERCIAL NOVA COM MEZANINO: Centro Com. Idalina Schumacher, Rua Paraná, sala 07, com aprox. 181,84m² R\$3.636,80.
 SALA COMERCIAL COM MEZANINO: Centro Com. Emma Ferlin, Rua Paraná, nº4753, sala 01, com aprox. 197,74m², com 02 vagas de garagem R\$3.115,00.
 SALA COMERCIAL NOVA COM MEZANINO: Centro Com. Emma Ferlin, Rua Paraná, nº.4753, sala 03 e 04 com aprox. 195,96m², com 02 vagas de garagem R\$3.086,00.
 SALA COMERCIAL NOVA COM MEZANINO: Centro Com. Emma Ferlin, Rua Paraná, 4753, salas 05, 06, 07 e 09, com aprox. 180,59m², com 02 vagas de garagem R\$2.992,00.
 SALA COMERCIAL NOVA COM MEZANINO: Centro Com. Emma Ferlin Rua Paraná, 4753, sala 08, aprox. 170,75m², com 02 vagas de garagem R\$3.115,00.
 SALA COMERCIAL TERRETA: Localizada na Rua Carlos Gomes prox. a Av. Brasil, aprox. 100m² R\$2.600,00.
 SALA COMERCIAL TERRETA: Centro - Rua Visconde de Guarapuava nº2010, aprox. 86,65m² R\$2.500,00.
 SALA COMERCIAL: Centro - Rua Salgado Filho, nº2953, esquina com a Rua Fortaleza com aproximadamente 120m² R\$1.600,00.
 SALA COMERCIAL: Centro - Av. Tancredo Neves, nº2801, com aprox. 88,20m² e 02 banheiros R\$1.300,00.
 SALA COMERCIAL: Centro - Rua Rio Grande do Sul, nº1983C, com aproximadamente 52,50m² R\$1.200,00.
 SALA COMERCIAL: Alto Alegre - Avenida Tancredo Neves, nº1923 com aprox. 95m² R\$1.200,00.
 SALA COMERCIAL: Ed. Costa Smeralda - Centro, Rua Manoel Ribas, nº3147, com aprox. 91,21m² R\$1.100,00.
 SALA COMERCIAL: Centro - Rua Rio Grande do Sul, nº2151, Sala Comercial 05, com aproximadamente 84,90m², com 01 banheiro R\$1.100,00.
 SALA COMERCIAL: Centro - Rua Carlos Gomes com aprox. 99,53m² R\$850,00.
 SALA COMERCIAL: Alto Alegre - Rua Vitoria, nº2764, com aprox. 35m² R\$600,00.
 SALA COMERCIAL: Centro - Av. Toledo, com aprox. 25m² R\$600,00.
 SALA COMERCIAL: Centro - Rua Carlos Gomes prox. a Av. Brasil, 1º andar, com 65,13m² R\$550,00.
 TERRENO DE ESQUINA: Av. Brasil esquina com a Rua Visconde do Rio Branco (em frente praça do Migrante) R\$3.000,00.
 TERRENO DE ESQUINA: Centro - Rua Erechim esq. c/ a Rua Olavo Bilac com (50X40) 2.000m² Consulte-nos.

DK IMOBILIÁRIA

creci: J-3224 ano 24[®]

"Confie para nós a administração e venda de seu imóvel"

VENIDAS

TERRENOS PARA VENDA
 TERRENO BR 467, LOTEAMENTO JARDIM ALVORADA MEDINDO 1525,00 M² VALOR R\$ 750.000,00
 TERRENO RUA CIPRESTE, CONDOMINIO PORTAL DO VALE, PARQUE VERDE MEDINDO 2.036,79 M² VALOR R\$ 700.000,00
 TERRENO RUA JOÃO KULOSKI, LOTEAMENTO FAG MEDINDO 525,00 M² VALOR R\$ 280.000,00
 TERRENO RUA AMARILDO PASSOS, LOTEAMENTO FAG MEDINDO 600,00 M² VALOR R\$ 320.000,00

CASAS PARA VENDA
 CASA: RUA TARQUINIO JOSLIN DOS SANTOS, 694 JARDIM MARIA LUIZA - 02 SUITES, 04 QUARTOS, 05 BWC'S, COZINHA, ÁREA DE SERVIÇO, 04 VAGAS DE GARAGENS (MEDINDO 320,00 M2) VALOR R\$ 1.050.000,00
 CASA: RUA ENGENHARIA, 645 JARDIM UNIVERSITÁRIO - 01 SUITE, 02 QUARTOS, SALA, BWC SOCIAL, COZINHA, ÁREA DE SERVIÇO, 01 VAGA GARAGEM (MEIA QUADRA DA UNIOESTE) VALOR R\$ 320.000,00

SALA COMERCIAL PARA VENDA
 SALA:
 RUA MARANHÃO, Nº 790 ED. GREEN, 6º ANDAR SALA 605 - COM 01 VAGA DE GARAGEM VALOR R\$ 150.000,00

APARTAMENTOS PARA VENDA:
 ED. BELLE MAISON 6º ANDAR: RUA MATO GROSSO, 1655 02 SUITES SENDO 01 COM CLOSET E BANHEIRA, 02 QUARTOS, SALA DE JANTAR, SALA DE ESTAR, SACADA COM CHURRASQUEIRA, COZINHA, ÁREA DE SERVIÇO, BWC SOCIAL, BWC EMPREGADA, LAVABO, 02 VAGAS DE GARAGENS VALOR R\$ 650.000,00
 ED. VILAS BOAS 1º ANDAR: RUA JOÃO PESSOA, Nº 90 - 01 SUITE, 02 QUARTOS, SALA DE JANTAR, SALA DE ESTAR, COZINHA, ÁREA DE SERVIÇO, BWC SOCIAL, 02 VAGAS DE GARAGENS VALOR R\$ 300.000,00
 ED. BREMEN 2º ANDAR: RUA PIO XII, Nº 1723 - 01 SUITE, 02 QUARTOS, SALA, COZINHA, BWC SOCIAL, ÁREA DE SERVIÇO, 01 VAGAS DE GARAGEM VALOR R\$ 208.000,00

LOCAÇÃO

LOCAÇÃO KITINETES:
 RES. GABARITO - KITINETE: RUA DO FEITOR, 65 FACULDADE - 01 QUARTO, SALA/COZINHA, BWC, LOCAL PARA ESTACIONAMENTO ÁREA COM CHURRASQUEIRA VALOR R\$ 330,00 A 360,00

LOCAÇÃO APARTAMENTOS:
 APARTAMENTO 01 TERREO: AV. BRASIL, 11488 - 02 QUARTOS, COZINHA, SALA, BWC SOCIAL, ÁREA DE SERVIÇO, 01 VAGA DE GARAGEM VALOR R\$ 450,00
 APARTAMENTO 02 1º ANDAR: AV. BRASIL, 11488 - 02 QUARTOS, COZINHA, SALA, BWC SOCIAL, ÁREA DE SERVIÇO, 01 VAGA DE GARAGEM VALOR R\$ 450,00

APARTAMENTO 03 1º ANDAR: AV. BRASIL, 11488 - 02 QUARTOS, COZINHA, SALA, BWC SOCIAL, ÁREA DE SERVIÇO, 01 VAGA DE GARAGEM VALOR R\$ 450,00

RES. QUINTA DO SOL, AP. 24 BL 2 2º ANDAR: RUA JORGE LACERDA, 789 - 02 QUARTOS, BWC SOCIAL, SALA DE 02 AMBIENTES, COZINHA, ÁREA DE SERVIÇO, 01 VAGA DE GARAGEM VALOR R\$ 550,00
 ED. JK, AP. 201 2º ANDAR: RUA JUSCELINO KUBITCHEK, 1207 - 02 QUARTOS, BWC SOCIAL, SALA DE 02 AMBIENTES, COZINHA, ÁREA DE SERVIÇO, SACADA COM CHURRASQUEIRA, 01 VAGA DE GARAGEM VALOR R\$ 800,00
 ED. JK, AP. 301 3º ANDAR: RUA JUSCELINO KUBITCHEK, 1207 - 02 QUARTOS, BWC SOCIAL, SALA DE 02 AMBIENTES, COZINHA, ÁREA DE SERVIÇO, SACADA COM CHURRASQUEIRA, 01 VAGA DE GARAGEM VALOR R\$ 800,00
 ED. IRONDINA GOTARDO. 231 2º ANDAR: RUA PERNAMBUCO, 861 - 01 SUITE, 02 QUARTOS, BWC SOCIAL, SALA DE 02 AMBIENTES, COZINHA, ÁREA DE SERVIÇO, SACADA, 01 VAGA DE GARAGEM VALOR R\$ 1100,00

SOBRADO PARA LOCAÇÃO:
 SOBRADO: RUA FAGUNDES VARELA, Nº 2690 - JARDIM CRISTAL - 01 SUITE, 02 QUARTOS, 01 BWC SOCIAL, LAVABO COZINHA/COPA, SALA JARTAR/ESTAR, ÁREA DE SERVIÇO, EDICULA COM CHURRASQUEIRA, GARAGEM VALOR R\$ 1.800,00

SALAS COMERCIAIS PARA LOCAÇÃO
 SALA COMERCIAL RUA: SETE DE SETEMBRO, Nº 2.858 CENTRO VALOR R\$ 1.000,00
 SALA COMERCIAL ED. FELIPE ADURA, SALA 305B RUA: ANTONIO ALVES MASSANEIRO, Nº 154 VALOR R\$ 400,00
 SALA COMERCIAL AV. BARÃO DO CERRO AZUL, ESQUINA COM A RUA SÃO PAULO VALOR R\$ 2.000,00
 SALA COMERCIAL AV. BARÃO DO CERRO AZUL, 866 VALOR R\$ 1.800,00
 PRÉDIO COMERCIAL COM 400 M² RUA: CARLOS GOMES ESQUINA COM A RUA RIO DE JANEIRO VALOR R\$ 4.500,00

TERRENO PARA LOCAÇÃO
 TERRENO AV. BRASIL, PROXIMO A RUA JK VALOR R\$ 3.500,00

Rua RECIFE, 659 - CENTRO - CASCAVEL/PR
 Fone: (45). 3224.2825 - www.imobiliariadk.com.br



Altenburg
Residencial **PRONTO PARA MORAR**

Dresden
Residencial **EM CONSTRUÇÃO**

Stuttgart
Residencial **EM CONSTRUÇÃO**

OPÇÃO DE FINANCIAMENTO DIRETO COM A CONSTRUTORA

Apartamentos com 2 e 3 quartos

É tempo de realizar

1 ou 2 vagas de garagem



2 quartos
Sala de estar / jantar
Banheiro Social
Cozinha
Área de Serviço

1 ou 2 vagas na garagem

Área total de 90m² | Área privativa de 60m²

Área aproximada



3 quartos
Sala de estar / jantar
Banheiro Social
Lavabo
Cozinha
Área de Serviço

2 vagas na garagem

Área total de 120m² | Área privativa de 73m²

Área aproximada

Rua Rafael Picoli, 2791, 2827 e 2863
Cascavel - PR

Lazer
Salão de festas
Churrasqueira
Playground
Praça com bancos e floreiras

Segurança
Guarita de segurança
Garagens no subsolo
Câmeras de vigilância
Cerca elétrica em todo o condomínio

Central de vendas

(45) 3224.3886
(45) 9971.2664

@ vendas@krum.com.br | www.krum.com.br



Realizando sonhos em cada detalhe

Todas as imagens, fachadas e plantas com sugestões de decoração são de caráter ilustrativo, não fazendo parte do contrato de aquisição do imóvel.

CRECI: J-3508

45 3224.5043

Fax 3038.5043

www.imobiliarialal.com.br

PLANTÃO/VENDA

9857-0708

Rua Marechal C. Rondon, 2204 1º Andar - Esq. c/ Av. Brasil

IMÓVEIS PARA VENDAS

TIPO	LOCALIZAÇÃO	CARACTERÍSTICAS	VALOR
Prédio	R. Paraguai, 514 - Alto Alegre	800,00m ² (Centro de Eventos)	10.000,00
Prédio	Av. Tancredo Neves, esq. Marechal Floriano	640,00m ²	6.000,00
Barracão	R. Vasco da Gama, Pioneiros Catarinense	1.356,22m ²	12.000,00
Barracão	R. Cristóvão Colombo, saída para Foz do Iguaçu	540,00m ²	5.000,00
Barracão	R. Guinardi s/n - Country	barracão com 220,00m ² , c / uma casa c/ 02qtos,sl,coz,bwc,garagem	2.500,00
Barracão	R. Vitoria, 2237 - Proximo Av. Tancredo Neves	200,00m ²	1.800,00
Barracão	R. Br. 369 - Lago azul	7.500,00m ²	consulte-nos
Sala Coml.	Av. Toledo, 297 - Centro - sala nº 1	67,34m ²	consulte-nos
Sala Coml.	R. Recife, 1991 - Centro - salas nº 05	50,82m ²	consulte-nos
Sala Coml.	Av. Brasil, 7083 - Centro	1.250,30m ²	18.000,00
Sala Coml.	R. Tiradentes, esquina com a rua Paraná	100,00m ²	5.000,00
Sala Coml.	R. Pio XII, proximo a Rua Olivia Kucinski	sala nº 01 - 220,42m ²	2.700,00
Sala Coml.	R. Pio XII, esquina com a rua Olivia Kucinski	sala nº 04 - 178,69m ²	2.700,00
Sala Coml.	R. Belo Horizonte, 490 - Vila Tolentino	135,83m ²	2.500,00
Sala Coml.	R. Pio XII, proximo a Rua Olivia Kucinski	sala nº 02, 03 - 178,69m ² - cada sala	2.200,00
Sala Coml.	Av. Brasil, 6977 - Centro	60,00m ²	1.500,00
Sala Coml.	R. Marechal Rondon, 2731 - Centro	78,36m ²	1.100,00
Sala Coml.	R. Parana, 1203 - 12º andar - Centro Empresarial Cascavel	100,00m ² - com 04 salas	1.200,00
Sala Coml.	R. Av. Piquiri, ao lado nº 381	80,00m ²	1.100,00
Sala Coml.	R. Marechal C. Rondon, 2260 - sala 03 Centro Coml. Beux	50,00m ²	800,00
Sala Coml.	R. Da Bandeira, 757 - Res. Flor de Liz - Região do Lago	com 01 coz, lavabo	800,00
Apto	R. Manoel Ribas, 2621 - Apto 01 - Centro - Ed. Mediterrane	suite, 02qtos, sala, coz, bwc, dep. de empr, área serviço, garagem	1.500,00
Apto	R. Rio de Janeiro, 956 - Apto 403 - Centro - Ed. Alto Leblon	mob. 01 suite, qto, sala, coz, bwc, garagem	1.350,00
Apto	R. Rio de Janeiro, 2544 - Ed. Leilamira - Apto 22	suite, 02qtos, sala, coz, bwc, garagem	1.200,00
Apto	R. Tiradentes, esquina com a rua Paraná	suite, 02qtos, sala, coz, bwc, lavanderia, garagem p/ 3 carros, sacada	1.000,00
Apto	R. Paraná, 5319 - Edif. Residencial Milão - Apto 806	02qtos, salacoz, bwc, lavanderia, sacada, garagem	880,00
Apto	R. Ernesto Barnabé, 732 - Apto 101 - Edif. Paraíso	suite, 02qtos, sala, coz, bwc, área de serviço, garagem	850,00
Apto	R. Manaus, 2134 - apto 404 - Bl.01 - Res. Ecoville	02qtos, sala, coz, bwc, área de serviço, garagem	850,00
Apto	R. Arthur Nisio, 416 - Apto 201 - Bl C - Ed. Nova Vida	03qtos, sala, coz, bwc, área de serviço, garagem	750,00
Apto	R. Bororos, esq. c/ Rua Pinus - Res. Florença Santa Cruz	03qtos, sala, coz, bwc, área de serviço, garagem	700,00
Apto	R. Mato Grosso, 995 - Apto 111 - 11º Andar - Ed. Por do Sol	03qtos, sala, coz, bwc, área de serviço, garagem	700,00
Apto	R. Salgado Filho, 2704 - Apto 43 - Res. Solares	02qtos, sala, coz, bwc, área de serviço, garagem	680,00
Apto	R. Rio Grande do Sul, 2193 - Res. Almaden - Apto 114	qto, sala, copa, coz, lavanderia, bwc, garagem coberta	600,00
Apto	R. Rafael Picolli, 2827 - Apto 05 Bl. A, Res. Dresden	02qtos, sala, coz, bwc, 02 vagas de garagem	600,00
Apto	R. João Kuloski, 488 - Res. Alto da Fag	novo suite, sala, coz, área de serviço, garagem	550,00
Apto	R. Otelo Celestino de Castilho, 1038 - Apto 14 - Dom Otavio	02qtos, sala, coz, bwc, área de serviço, garagem	500,00
Kit.	R. Marechal Deodoro, 3474 - Kit. 10	mob. 02 qtos, sala, coz, bwc, garagem	600,00
Kit.	R. Marechal Floriano, 3335 - Kit. 211 - Res. Bless	qto/sala/coz/bwc	360,00
Kit.	R. João Maria Correia, 649 - kit. 04 - Fag	qto, sala/coz, bwc	300,00
Kit.	R. Administração, 1307 - Kit 03, 12 e 14 - Res. Athenas	qto, sala/coz, bwc	280,00
Kit.	R. Agronomia, 227 - Kit. 03	qto, sala/coz, bwc	180,00
Casa coml.	R. Presidente Kennedy, 635 - Centro	suite, 02 qtos, 05 salas, coz, bwc, churrasq, lav, espaço p/ 4 carros	consulte-nos
Casa coml.	R. Manoel Antonio de Oliveira, 1106 - Maria Luiza	suite, 01qto, sala, coz, bwc, lavanderia, garagem	4000,00
Casa coml.	R. Fortaleza, 705 - Centro	04 qtos, salas, coz, bwc, garagem, churrasqueira, lavandeira	1800,00
Casa coml.	R. Fortaleza, 1893 - Centro (próximo ao JL)	suite, 02qtos, 02 salas, coz semi mob. Bwc, lavanderia, garagem	1750,00
Sobr.coml.	R. Nereu Ramos, 961 - Centro	04suítes, 01qto, 03 salas, coz, depósito, lavanderia, garagem	3500,00
Sobrado	R. Washington Luiz, 610 - Parque São Paulo	suite, 02 qtos, sala, coz, bwc, garagem	1300,00
Casa	R. Odilon Cirilo Barbosa, 164 - Cancelli	suite, 02qtos, sala, coz, bwc, lavanderia, garagem	1200,00
Casa	Av. Brasil, 10153 - Aclimação	03qtos, sala, coz, bwc, garagem	850,00
Casa	R. Parecis, 1134 - Santo Onofre	suite, 02 qtos, sala, coz, bwc, garagem	750,00
Casa	R. Santa Brígida, 647-casa 02 e 03	Cond. Residencial Tibiriça II -B.Roma 03qtos, sala, coz, bwc, garagem	600,00
Casa	R. Curitiba, 651 - Centro	mad. 03qtos, sala, coz, bwc, garagem	650,00
Casa	R. Carlos Bartolomeu, 699 - Cancelli	qtos, sala/coz, bwc, garagem	550,00
Casa	R. Salgado Filho, 4288 - Cancelli	02qtos, sala, coz, bwc, estacionamento para carro	500,00

VEJA IMÓVEIS PARA LOCAÇÃO EM NOSSO SITE www.imobiliarialal.com.br



(45)3038-2821
www.c21mms.com.br
Facebook.com/c21mms
Negócios Imobiliários

APARTAMENTOS

Pioneiros Catarinense. Contendo 2 Dormitórios, sala conjugada de estar/jantar, sacada com churrasqueira, BWC social, cozinha, lavanderia, 1 vaga de garagem. R\$ 144.000,00. Ref: AP0355

Bairro Pioneiros Catarinense. Contendo 2 Dormitórios, sala conjugada de estar/jantar, sacada com churrasqueira, BWC social, cozinha, lavanderia, 1 vaga de garagem. R\$ 208.000,00. Ref: AP0356.

Bairro Cancelli. Condomínio Joao de Barro. Contém 2 dormitórios, sala com 2 ambientes, copa/cozinha, bwc social, área de serviço, 1 vaga de garagem. Possui áreas de lazer, quiosques com churrasqueira, playground, salão de festas e quadras de vôlei de areia. guarita de segurança, portão eletrônico. R\$ 130.000,00. Ref: AP0346

Bairro Pioneiros Catarinense. Com 3 andares, 08 apartamentos com 3 e 2 dormitórios, vaga de garagem coberta. Condomínio e salão de festas. Com cerca elétrica e portão eletrônico. R\$ 1.600.000,00. Ref: AP0046.

Centro. Com 03 dormitórios, todos com armário, cozinha com armário, 2 bwc, sala ampla com 2 ambientes, depósito, 01 vaga de garagem coberta. Há possibilidade de troca, por apartamento menor com elevador. R\$299.000,00. Ref: AP0353

Região do Lago I. Residencial Laguna. Contém 2 dormitórios, sala de estar/jantar, sacada com churrasqueira, circulação, BWC social, cozinha, área de serviço com sacada e 1 vaga de garagem. R\$ 259.000,00. Ref: AP0119

Country. Edifício Le Prestige. Apartamento com 3 suítes sendo 1 master, lavabo, sala de estar, sala de jantar, cozinha, área de serviço, isolamento acústico, aquecimento a gás, medidores individuais, 3 vagas garagens. R\$ 1.162.000,00. Ref: AP0024

Bairro Canadá. Contendo 2 dormitórios, sala, cozinha, bwc social, 01 vaga de garagem coberta. R\$: 118.000,00. Ref: AP0359

Bairro Canadá. Apartamento com 2-dormitórios, Sala, Wc social, Cozinha e 1-uma vaga de garagem coberta. R\$ 138.000,00. Ref: AP0328

Country. Contando 2 dormitórios, salas de estar e jantar, sacada, cozinha e área de serviço, bwc social e uma vaga de garagem. R\$: 228.500,00. Agende uma visita com nossos corretores! Ref: AP0357

Centro. Ed. Bristol Residence, 03 dormitórios, sala ampla, cozinha, área de serviço, bwc social, 01 vaga de garagem. Ótima localização. R\$ 275.000,00. Ref: AP0339

Bairro Country. Medindo 152m², contendo 02 dormitórios, 01 suíte, cozinha, área de serviço, BWC social, sacada com churrasqueira e 2 vagas de garagem. R\$ 393.000,00. Ref: AP0053.

Cancelli. 1 Suíte, 2 Dormitórios, Sala estar/jantar, BWC social, cozinha, sacada com churrasqueira, lavanderia, 2 vagas de garagem, depósito. R\$ 375.000,00. Ref: AP0370.

Condomínio Garden Club. Novo, contendo 3 dormitórios, sendo 1 suíte, sala e cozinha conjugados, área de serviço, sacada com churrasqueira e uma vaga de garagem. R\$180.000,00. Ref: AP0065

Bairro Parque Verde. com 2 dormitórios, bwc social, Sala e cozinha. R\$: 128.000. Ref: AP0358

Canadá. com 2-dormitórios, Sala, Wc social, Cozinha e 1 vaga de garagem coberta. R\$: 138.000,00. Ref: AP0329

CASAS

Alto Alegre. Terreno com 03 casas, com 02 dormitórios, 01 suíte, sala, cozinha, BWC social, área de serviço. R\$ 350.000,00. Ref: CA0060

Boa Vista da Aparecida. Marina Boa Vista. Área de terreno 2.540m2 - Sobrado com 340m2 de área construída, 1 Suíte, 2 Dormitórios, salão de jogos, cozinha, área de serviços, depósito, sacadas, varanda. Ref- Ca0353

Bairro Parque Verde. Com 162,50m2 de área construída, terreno com 360,08m2, contendo 02 dormitórios, sendo 01 suíte com closet, sala, bwc, área de serviços, aquecimento solar, 02 vagas de garagem cobertas, com espaço para mais 02 veículos (descoberto). Estuda troca por casa ou sobrado de maior ou menor valor. R\$ 415.000,00. Ref: CA0355

Vila Dione. Com 01 suíte, 02 dormitórios, sala, cozinha, churrasqueira, área de serviços, BWC social, 01 vaga de garagem. Aceita troca por imóvel em Joinville - SC. R\$ 240.000,00. Ref: CA0110.

Esmeralda. Em condomínio próximo ao estádio municipal, excelente conservação, 02 dormitórios, garagem coberta para 01 automóvel, cozinha, sala, depósito, churrasqueira. R\$ 150.000,00. Ref: CA0351

Universitário. Casa em lage c/ 3-dormt. sendo 1-Suíte, Sala, coz. wc social, edícula c/ churras. quintal e 4 vagas p/ carro. R\$ 350.000,00. Ref: CA0335

Bairro Country. Com 03 quartos, sendo 01 suíte, lavabo, 03 salas, piso em madeira, cozinha, área de serviço, varanda, escritório, sobre de terreno com pomar, parreiral, churrasqueira interna e externa, quiosque. R\$1.200.000,00. Ref: CA0147

Santo Onofre. com 2 dormitórios sendo 1 suíte, sala de estar sala jantar, BWC social, área de serviço, vaga para 2 carro sendo 1 coberta, localizado próximo ao Hospital Universitário. R\$ 175.000,00. Ref: CA0336

Parque São Paulo. De esquina com 2 dormitórios, sala, cozinha, área de serviço, BWC, edícula com churrasqueira, forno a lenha, lavabo, dispensa, garagem, portão eletrônico, cerca elétrica e quintal. R\$220.000,00. Ref: CA0192

Céu Azul. Com 3 quartos, duas salas, cozinha, área de serviço, lavanderia, churrasqueira, garagem para 3 carros, toda murada, sobra de terreno toda gramada. Terreno com 350 m² e mais de 110 m² de área construída. Cliente aceita permuta por imóvel em Cascavel. R\$ 250.000,00. Ref: CA0382.

Guarujá. 60m², com 02 dormitórios, sala cozinha, banheiro, área de serviço, 02 vagas de garagem, quintal, jardim. R\$200.000,00. Ref: CA0350.

Santa Felicidade. Sendo 03 casas com a mesma planta, contendo 02 dormitórios, sala e cozinha conjugada, BWC social. 200.000,00. Ref: CA0097

Continental Park. Casa com 70 m2 de área construída, contendo, 02 dormitórios, sendo uma suíte, banheiro, sala de estar e jantar, cozinha independente, área de serviço, churrasqueira e garagem para 02 veículos. Ref: CA0300

Clínica médica. Casa ampla, contendo 06 salas, 06 banheiros, duas suítes e dois quartos, conta também com cozinha, área de serviço, edícula, churrasqueira, piscina e garagem para diversos veículos. Localização Privilegiada. R\$ 2.700.000,00. Ref: CA0364

Centro de Santa Helena - PR. Com Piscina, ótima localização. Contém 1 suíte, 2 Dormitórios, sala de estar e jantar, cozinha, área de serviço, 2 Bwc social, área gourmet, um boa sobra de terreno, garagem para 3 veículos cobertos mais 2 descobertos. R\$ 450.000,00. Ref: CA0348

Bairro Guarujá. Contendo 04 dormitórios e 01 BWC social, sala, cozinha, lavanderia, 02 vagas de garagem, e quintal com pomar. R\$ 130.000,00. Ref: CA0152

Bairro Periolo. Com 03 dormitórios, 01 suíte, 01 BWC social, 01 sala, lavanderia, churrasqueira, 02 vagas de garagem cobertas e 02 vagas descobertas. R\$ 250.000,00. Ref: CA0210.

SOBRADOS

Pacaembu. Rua Matelândia, 284, com 1 suíte com sacada, 2 dormitórios, Bwc social, sala de estar e jantar, lavabo, cozinha, lavanderia, garagem para 2 veículos e uma sobra de terreno. R\$ 350.000,00. Ref: SO0139

Maria Luiza. Sobrado semi mobiliado, 01 suíte master, 02 quartos, home office, sala de estar/jantar, sala de TV, copa, cozinha, lavabo, churrasqueira, dependência de empregada, garagem para 5 carros, aquecimento a gás, 277 m² construído, 600 m² terreno, alto padrão. R\$ 700.000,00. Ref: SO0090

Brasília. Em condomínio fechado, com 02 dormitórios, sala de estar e jantar, cozinha, bwc social, área de serviço, 01 vaga de garagem. R\$: 145.000,00. Ref: SO0176.

Country. Com 03 dormitórios sendo 01 suíte, lavabo, 02 salas, 2 sacadas, cozinha com armários C/ BANCADA E PIA DE GRANITO, área de serviço com armários, lavanderia, quintal, churrasqueira, portão eletrônico, cerca elétrica, aquecimento a gás. Aceita proposta para troca de imóvel de menor valor em Cascavel ou Curitiba. R\$ 470.000,00. Ref: SO0084.

Nova York. 460m construídos, suíte master, 02 dormitórios, 01 suíte independente, 03 salas, escritório, lareira, jardins de inverno, frontal e fundos, churrasqueira e complementos, muro com grades, portão eletrônico. R\$ 850.000,00. Ref: SO0192.

Centro. Sobrado. Uma suíte + 3-dormitórios, 1-BWC social, 1-Lavabo, 2-Salas, 1-Cozinha & Copa, área de serviço, 2-vagas garagem. R\$ 700.000,00. Ref: SO0147

Country. Com 3 dormitórios, sendo 1 suíte master, 2 salas, lavabo, copa & Cozinha, varanda com edícula, lareira, 4 vagas p/ veículo. R\$: 575.000,00. Ref: SO0162.

Região do lago 1. Contendo 3 dormitórios, sendo 1 suíte semi-mobiliada, com ar condicionado novo em cada um dos quartos. Sala ampla com 2 ambientes, sendo sala de estar e sala de televisão. Cozinha ampla semi-mobiliada com bancada de mármore. O imóvel ainda conta com 1 banheiro social, 1 lavabo, área de serviço, churrasqueira e dois dormitórios com sacadas. São 03 vagas de garagem sendo 02 cobertas, e a descoberta com portão individual. Agende já sua visita! Century 21 MM's Imóveis a sua Imobiliária em Cascavel. O Padrão Ouro! R\$ 475.000,00 Ref: SO0185.

Maria Luiza. Contendo 1 suíte com sacada, 2 Dormitórios, sala de estar e jantar, lavabo, Bwc social, cozinha semi-mobiliada, área de serviço, dispensa, área gourmet, 2 vagas de garagem coberta e 1 descoberta. R\$ 350.000,00. Ref: SO0190.

Parque Verde. Contendo, sala, cozinha, despensa, lavanderia, 2 vagas cobertas de garagem, lavabo, bwc social, 03 dormitórios, sendo 1 suíte, total de 151M² construídos. R\$ 430.000,00. Ref: SO0110

TERRENOS

Parque São Paulo. Com 552 M² de testada principal, sendo 12m x 46m, com casa em madeira, contendo 4 dormitórios e demais dependências + 01 kitnete. Próximo ao Banco do Brasil, Supermercado, Farmácias e Comércio variado. R\$ 400.000,00. Ref: TE0132.

Maria Luiza. Com frente de aproximadamente 8,65m e 24 de comprimento, terreno com leve inclinação, não precisa aterrar. Localização privilegiada, com posição lateral ao sol, vizinhança tranquila, bairro super valorizado. ÚNICO MEIO TERRENO DA REGIÃO. R\$ 165.000,00. Ref: TE0151

Santo Onofre. Com 240m² de terreno sendo 15x16. Terreno de esquina. R\$ 95.000,00. Ref: TE0125.

Terreno de 14 x 33 Jardim Maria Luiza. Com casa de madeira não averbado. Rua do Expedicionário 473 - Próximo a Igreja. R\$ 350.000,00. Ref- TE0165

Céu Azul/PR. Terreno com 700 m² (20mx35x), localização privilegiada, esquina das ruas Florianópolis e Duque de Caxias, em área central e excelente para construção de residência ou prédio comercial. R\$450.000,00. Ref: TE0164

Brazmadeira. Travessa Martin Popenha. Dimensões de 10x25 metros. R\$ 90.000,00. Ref: TE0153
Céu Azul - PR, próximo ao bosque, com 750m² - ou 15x50m. R\$ 80.000,00. Ref: TE0155.

Céu Azul - PR. Com 700m², 20x35, no bairro São Lucas, de esquina. R\$ 70.000,00. Ref: TE0156.

Cancelli. Com 557,20m², sendo 40x14M. Localização privilegiada. R\$ 450.000,00. Ref: TE0158

Centro com ótima localização. Área de 479,25 m², já com consulta prévia para edificação "8 andares". R\$450.000,00. Ref: TE0067.

Loteamento Mantovani. Com 240M². R\$ 80.000,00. Ref: TE0031
OPORTUNIDADES DE NEGÓCIO.

São Cristóvão. Medindo 130M², ótimo para oficinas mecânicas e demais atividades. O terreno mede 450M², de esquina. R\$ 350.000,00. Ref: BA0031

Fazenda em Ribeirão Cascalheira. Perto de Barra do Garça MT. 100% plano (desnível no máximo 6m Vegetação: Serrado, varjão com campo nativo, mata a beira de Rios. Rios: Frente Rio das Mortes, área coptda pelos rios São João e São Joãozinho. Diverso lagos. Aptidão: Pecuária, Agricultura, turismo de pesca. Solo: Grande parte arenoso, 25% argila. 2000 Ha para plantio de soja na parte de cima da área. Aproximadamente a 60 km da BR 37 Km extensão X 2.780 Km largura. Imóvel possui documentação inter mate. Localização: Frente Rio das Mortes, a 80 Km da Divisa dos estados de MT, GO e TO. Aeroporto em pista asfaltada - São Felix do Araguaia. R\$ 24.900.000,00. Ref: FA005

Alto Alegre. Prédio comercial e residencial com 922,94 m² de área construída de frente com a Avenida Assunção, espaço no subsolo com 227,73 m². Térreo com 217,81 m² em funcionamento loja de materiais de construção. Primeiro Andar, sobre loja com 238 m² com 01 banheiro social 03 dormitórios 02 salas, escritório. Segundo andar, 249 m² com 04 dormitórios sendo um suíte master, 03 salas com sacada, cozinha, área de serviço. R\$ 2.800.000,00. Ref: PR0011

Bairro Universitário. Medindo 1.720m², excelente oportunidade de investimento, próximo a Uniãoeste, supermercados e novos loteamentos. R\$ 600.000,00. Ref: AR0007.

Posto de combustível na zona industrial. Com 32 bicos de abastecimento, tançagem para 180 mil litros, loja de conveniência, churrasceria, restaurante, borracharia e mecânica. Escritório, sistema telemed, padrão novo exigido pelo IAP e rampas. R\$ 15.000,000,00. Ref: PT0009

POSTO DE COMBUSTÍVEL A VENDA EM CAMPO BONITO - PR. Bandeira Branca, 3 lotes Urbanos próprios, com Faturamento Mensal Médio de 80 a 100 mil Litros, tanque de 50 mil litros, 4 bicos de Abastecimento, Serviço de Borracharia, lubrificação e 2 rampas para lavagem de carros e máquinas pesadas, Tanques Ecológicos, loja de conveniência com escritório, alarme, bwc para funcionários, lado de fora, bwc de clientes e garagem para o proprietário, apartamento superior com 2 quartos, bwc, sala de estar, sala de jantar, cozinha, lavanderia, churrasqueira e área de lazer, LOCALIZAÇÃO: a 65 km de Cascavel no centro de Campo Bonito. VALOR: R\$1.800,000,00. Ref: AR0019

Claudete. Ponto comercial com CNPJ-Empresa ramo de Higiene e Limpeza em pleno funcionamento com carteira de clientes. R\$: 395.000,00. Ref: PT0021

LOCAÇÃO

Centro. Edifício Daniele, com 3 dormitórios, sendo 1suíte + Dep. de empregada com WC, sala, cozinha com armários . 1 vaga de garagem, R\$ 1.150,00. Ref.: AP0162

Centro. Apartamento com sala em dois ambientes, cozinha, área de serviço, 03 dormitórios sendo uma suíte, Sacada com churrasqueira além de garagem para dois carros e um depósito anexo à garagem. Salão de festa Mobiliado, Churrasqueiras, quiosques para lazer, playground, 02 piscinas adulto e infantil, quadra esportiva, academia. Fica a 4 Quadras da Av. Brasil, próximo a Hospital, clinicas, mercado, farmácia, posto de Gasolina. R\$1.600,00 Ref: AP0309

Parque São Paulo. 2 Dormitórios, Sala de Estar/Jantar, cozinha, lavanderia, Bwc social, 1 vaga de garagem sacada com churrasqueira. R\$ 750,00. Ref: AP0324

Canadá. Apartamento com 2-dormitórios, Sala, Wc social, Cozinha e 1-uma vaga de garagem coberta. R\$ 540,00. Ref: AP0328
Bairro Canadá, Apartamento com 2-dormitórios, Sala, Wc social, Cozinha e 1-uma vaga de garagem coberta. R\$ 540,00. Ref: AP0329

Centro Ed. Bristol Residence. 03 dormitórios, sala ampla, cozinha, área de serviço, bwc social, 01 vaga de garagem. Ótima localização. R\$ 750,00. Ref: AP0339

Centro. Apartamento semi- mobiliado, sendo 01 suíte com armários planejados e aquecimento a gás no banheiro, 02 quartos sendo 01 com armários planejados, banheiro social, cozinha planejada com aquecimento a gás, sala em dois ambientes, área de serviço, dependência de empregada e

depósito. Excelente localização próximo á mercado, posto de combustível, farmácia e poucos metros da feirinha do produtor R\$ 1.500,00. Ref: AP0360.

Centro. Com 03 dormitórios, sendo 01 suíte, cozinha, salas, sacada, churrasqueira, 01 vaga de garagem coberta, sendo que o condomínio possui piscina. R\$ 1.300,00. Ref: AP0366

Jardim Santa Maria, Toledo. Apartamento com 02 dormitórios, cozinha, sala, 01 banheiro, 01 vaga de garagem coberta. R\$ 800,00. AP0369

Recanto Tropical. Apartamento com 02 dormitórios, sala com hack, cozinha com armários e fogão, área de serviços com armário e 01 vaga de garagem, localizado a poucos minutos do Shopping JL e mercado, próximo de panificadora, posto e farmácia. R\$800,00. Ref: AP0396

Centro, com 268m². Contendo: Residencial ou Comercial; Apartamento no centro de Cascavel com 268 m². possuindo: 03 Salas, 01 Lavado, 01 cozinha mobiliada, 02 suítes com ar condicionado, 02 quartos, 01 Banheiro Social, Sacada frontal, 01 Quarto de empregada, 01 Banheiro Empregada, Lavanderia, Varanda no Hall de entrada, Edícula semi acabada, Garagem para 8 carros coberta e 6 descoberta. R\$ 2.800,00 - AP0400

Centro. Casa Comercial que está em reforma possibilitando ao cliente interessado escolher revestimentos cerâmicos conforme gosto de preferência e o uso dependendo da área de atuação, está sendo trocada toda rede elétrica por uma nova e mais moderna, todos encanamentos e tubulação de água e esgoto também estão sendo trocados por novos, e ainda é possível fazer alterações e adaptações. Possui quintal e churrasqueira nos fundos. Este imóvel possui 7 salas todas com banheiros e mais uma recepção a parte. R\$ 3.500,00. Ref: CA0328

São Cristóvão. Casa em Alvenaria com 250 m², contendo 3 salas, copa, cozinha suíte e dois quartos, lavanderia dependência de empregada, Edícula, e garagem para 06 carros descoberta. Agende uma visita CA0342.

Clínica médica. Casa ampla, contendo 06 salas, 06 banheiros, duas suítes e dois quartos, conta também com cozinha, área de serviço, edícula, churrasqueira, piscina e garagem para diversos veículos. Localização Privilegiada. R\$ 2.700.000,00. Ref: CA0364.

Nova Cidade. Casa de Fundos, bem segura, com Grade nas Janelas e 2 portões. com 3 quartos, 02 salas, cozinha, dispensa lavanderia, churrasqueira e garagem fechada. R\$ 650,00. Ref: CA 0366

Neva. Casa comercial ou residencial. Imóvel semi mobiliado com sala de estar, escritório, lavabo, cozinha, 02 suítes, 02 dormitórios, edícula com churrasqueira, piscina e garagem para 03 veículos coberta. R\$ 3.000,00. Ref: CA0369

São Cristóvão. Casa com 03 dormitórios, sala, 02 bwc cozinha, 01 vaga de garagem coberta, próximo ao supermercado Allmayer no Bairro São Cristóvão, casa para uso comercial, local com excelente fluxo de pessoas e trânsito, via Binária. R\$ 1.000,00. Ref: CA0379

Centro. Ed. Cruzeiro do Sul, Kitinete semi- mobiliada, 01 quarto com armário, sala, cozinha com armário e fogão de mesa, próximo a farmácia, escola, mercad. R\$ 420,00. KN0002

Alto Alegre. Prédio com 924,81 m². Área comercial = 541,58m² (443,76 térreo, 71,43 mezanino e 26,39 área comum); Área residencial = 383,23m² (356,83 superior e 26,40m² área comum). Apartamento fica semi-mobiliado. R\$ 2.900,00. Ref: PR0013.

Centro. Sala comercial com 115 m2 de esquina- 01 vaga de garagem. R\$ 2.000,00. SA0048

Jardim Universitário. Sala comercial com 94,5 m², na Rua Rio da Paz, com movimento constante. A Sala possui 2 portas envidraçadas, Excelente para comércio em geral, escritório, Petshop, consultório. Contém 1 Banheiro e espaço para copa ou outro Banheiro ou ainda lavatórios. Piso em cerâmica. R\$ 1.100,00. Ref: SA0087

Santa Cruz. Sala comercial. Com 72 m², 02 portas frontais envidraçadas e grade de proteção interna. 2 banheiros adaptados. Rua de movimento no bairro, ideal para Lojas, Pet Shop, clinica dentária, Distr. bebidas, Armazém e outros fins. R\$ 1200,00 - SA0088

São Cristóvão. Sala comercial com 253m², próxima ao lago e Av. Brasil. R\$ 3.800,00 - SA0090

Santa Cruz. Sala comercial com 72 m², 02 portas frontais envidraçadas e grade de proteção interna. 2 banheiros adaptados. Rua de movimento no bairro, ideal para Lojas, Pet Shop, clinica dentária, Distr. bebidas, Armazém e outros fins. Agende já uma visita. - R\$ 1200,00 - SA0088

Parque São Paulo. Sobrado com 1 suíte, 2 dormitórios, sala, cozinha, lavanderia, depósito, lavabo, banheiro social, 2 vagas de garagem e sobra de terreno com cerca elétrica e portão eletrônico R\$1.300,00. Ref: SO0069

Condomínio Residencial Maria Luiza III. Sobrado número 08, contendo, Sala, copa, cozinha com móveis planejados e lavado. Suíte e mais dois quartos com Banheiro Social. Dispensa Lavanderia, Área com churrasqueira e garagem coberta para 2 carros, e também garagem numerada descoberta para 1 carro. Além de Salão de festas. R\$ 1.500,00. Ref.: SO0189

Cataratas. Terreno com 19.000 m2, há alguns metros do Trevo Cataratas (Saídas para Foz do Iguaçu, Toledo, Maringá e Curitiba) com acesso a Avenida Brasil e BR 467, com viabilidade de trafego de veículos pesados. R\$60.000. Ref: TE0147

Para mais oportunidades: c21mms.com.br e [f /c21mms](https://www.facebook.com/c21mms)



Localção:(45)9970-0809 -



Vendas:(45)9818-3736 - (45)3038-2821- Rua Santa Catarina, 621, Centro - Cascavel, PR



Imobiliária Beck Lima
www.imobiliariabecklima.com.br
www.facebook.com/imobiliariabecklima

Rua 7 de Setembro, 3141 | (45) 3225-4133/3035-1333 | contato@becklima.com.br

PLANTÕES:

SUSAN: 9971-1181 | SONIA: 9991-6292 |

ADRIANA: 9972-5830



EMBRAED

A IMOBILIÁRIA BECK LIMA TRAZ ATÉ CASCAVEL E REGIÃO OS MELHORES EMPREENDIMENTOS DE BALNEÁRIO CAMBORIÚ, UM DOS PRINCIPAIS DESTINOS DE VERANEIO E INVESTIMENTOS DO BRASIL, A EMBRAED. APARTAMENTOS NOVOS E USADOS. AGENDE SUA VISITA, SEM COMPROMISSO!

LANÇAMENTO - EM BREVE !!!

Loteamento Jardim Veredas próximo a Uniãoeste, lotes de 360m² e 384m². Preços especiais de LANÇAMENTO - Faça sua reserva já!

APARTAMENTOS

- APARTAMENTOS: Ed Contemporâneo, Ed Absolute, Ed Infinity, Ed Splendore, Ed Privilege I e II, Ed Elegance
- LANÇAMENTO - Edifício Lorient - Rua Cristo Redentor - Bairro Pioneiros Catarinenses - a partir de 76m² Total - 02 quartos, sala jantar, bwc, coz., lav., garagem **Consulte-nos**
- Ed Anthares - 201m² Total - Rua Castro Alves - Suite, 02 qtos, salas de estar, jantar e tv, dep. Empregada, coz., lavabo, 02 vagas de garagens e demais dependências
- LANÇAMENTO-Ed Grand Hudson - Rua Paraguay - Alto Alegre - 130m² Total - Apartamentos com suite e 02 quartos ou 02 quartos, sala estar e jantar, sacada, 02 vagas de garagem.....**ENTREGA Julho de 2015**
- LANÇAMENTO - Residencial Alexandria - Rua Marechal Floriano - Centro Apartamentos a partir de 105,46 Total - Suite e 02 quartos, ou 02 quartos, sacada com churrasqueira, salas estar e jantar, 01 ou 02 vagas de garagens**ENTREGA Julho 2015**
- LANÇAMENTO - Edifício Salgado Filho - Rua Salgado Filho - Centro - apartamentos com 160,90m² total e apartamentos Duplex 270,89m² Total - PLANTA FLEXIVEL**ENTREGA JANEIRO 2016**
- PRIME TOWER RESIDENCE - Rua Mal. Deodoro - Centro Apartamentos a partir de 123m² - Entrega Dezembro 2016**ENTREGA DEZEMBRO 2016**
- EDIFÍCIO MONTERREY - R. Marechal Floriano - Centro - apartamentos a partir de 120m² total - 02 ou 03 quartos - 01 ou 02 vagas de garagens.....**ENTREGA JUNHO 2017**
- Ed Imperatriz - Rua Olavo Bilac - Centro - 257m² - Suite com hidro e closet, 03 quartos, salas estar e jantar, garagem para 02 carros e demais dependências.....**R\$ CONSULTE-NOS**
- Ed São Francisco - Rua Pernambuco - Centro - 89m² - Suite, 02 quartos, sacada, sala estar e jantar, garagem **R\$ 310.000,00**
- LANÇAMENTO - Edifício Rosa dos Ventos - Rua Curitiba esquina Nereu Ramos - a partir de 173m² total - suite, 02 quartos, 02 vagas de garagem..... **CONSULTE-NOS**
- Cobertura Ed Smarzewski - Rua Pernambuco - Centro - 340m² - 02 suites sendo 01 master e 01 simples, 01 quarto, 03 vagas de garagem..... **R\$ 900.000,00**
- Ed Royal Park - Rua Minas Gerais - Centro - 306,93m² Total - 03 suites sendo 01 com hidro e closet, salas estar/jantar e tv, 03 vagas de garagem **R\$ 650.000,00**
- Ed Torre Nova - Rua Paraná - Centro - 225m² total- Suite com hidro, 02 quartos, sala estar e jantar, copa, cozinha, dep. empregada, 02 vagas de garagem **R\$ 550.000,00**
- Ed Torre Nobre - Centro - Rua Souza Neves - 194 m² Total-Suite com closet, 02 quartos, sala estar e jantar, Lav. Coz., dep. empregada c/bwc, garagem - IMÓVEL COM MOBILIA **R\$ 495.000,00**
- Ed Atlanta - Rua Pernambuco- Centro - 193m² Total - Suite, 02 quartos e demais dependências (apartamento com textura diferenciada, móveis planejados de excelente qualidade) **R\$ 520.000,00**
- Ed Ana Julia - Rua Salgado Filho - Centro - Suite, 02 quartos, sacada, sala estar, sala jantar e sala tv, lavabo, bwc 02 vagas de garagem **R\$ 430.000,00**
- Residencial Marini - Rua Visconde de Guarapuava - Centro - a Partir de 122m² a 148,85m² - Suite e 02 quartos, sala estar e jantar, sacada c/ churrasqueira, 02 vagas de garagem..... **A partir de R\$ 397.000,00**
- RESIDENCIAL COUNTRY WAY - R. Vicente Machado - Country - Apartamentos a partir de 152m² total **A partir de R\$ 370.000,00**
- Ed Maria Augusta - Rua Paraná - Centro - 157,17m²- Suite, 02 quartos, sala estar e jantar, coz., lav, sacada, garagem **R\$ 390.000,00**
- Edifício Studio I (Loft) -Rua Recife - Centro - 109,57m² Total - Suite, 01 quarto, bwc, lavabo, sala estar e jantar, coz., garagem **R\$ 220.000,00**
- Ed Saint Moritz - RUa Minas Gerais - Centro - 318m² Total - Suite com hidro e closet , 02 quartos, salas estar e jantar, bwc, lavabo, duas vagas de garagem e demais dependências - **R\$ 900.000,00**
- Residencial Piazza di San Marco - Bairro Veneza - 60m² Total - Suite e 02 qtos, sacada, sala estar , coz., bwc, garagem..... **R\$ 145.000,00**
- Residencial Cidade de Cascavel - 63,91m² Total - Rua Francisco Bartinik - Pq Verde - 03 quartos, salas estar e jantar, coz., área de serviço, garagem **R\$ 130.000,00**
- APARTAMENTO EM PALHOÇAS-SC - Cidade Universitária Pedra Branca - Ed La Pierre Blanc - Apartamentos a partir de 179m² Total Suite , 02 demi suites e demais dependências, garagem 02 carros (Ótimo acabamento)).... **A partir de R\$ 1.200.000,00**
- Edifício Nova Conquista - Rua Tamoios - Coqueiral - 02

- quartos, sala estar, coz., área serviço, bwc e garagem **R\$ 120.000,00**
- APARTAMENTOS ED JOÃO BATISTA CUNHA - Rua Riachuelo - Centro - Suite, 02 quartos, garagem e demais dependências **A partir de R\$ 360.000,00**
- Apartamentos BAIRRO VERONA (Próx. ao Bairro Universitário) - 120m² cada apartamento - Suite e 02 qtos, sala estar e jantar, churrasqueira, garagem e demais dep.. **R\$ 335.000,00**
- Ed Classic - Avenida da Fag - Bairro Fag - 85,04m² Total - Suite, 01 quarto, bwc, sala estar e jantar garagem **R\$ 160.000,00**
- Ed Majestic - Rua Curitiba- Centro - Aptos com 177m² - Suite, 03 quartos, sacada com churrasqueira e garagem **ENTREGA MAIO DE 2017**
- Ed Geraldo Saraiva - Rua Mato Grosso - Centro - 217,50m² Total - Suite, 02 qtos, sacada com churrasqueira e garagem **R\$ 585.000,00**
- Ed Vita Reale - Rua Antonina - Centro - Aptos a partir de 140m² Total - com Suite e 02 qtos, 01 ou 02 garagens - ... **Consulte-nos**
- Cobertura Ed Smarzewski - Rua Pernambuco - Centro - 340m² Total - 02 suites sendo 01 master e 01 sim ples, 01 quarto, 03 vagas de garagens **R\$ 900.000,00**
- Ed Athenas - Rua Presidente Kenedy - Centro- 188m² Total - Suite, 02 qtos, sala estar e jantar, sacada e 02 vagas de garagens **R\$ 580.000,00**
- MARINA BEACH TOWERS - Rua Três mil e Setescentos - Balneário Camboriú - Apartamentos com 386m² e 424m² Total - 02 Tipos de Planta - Acabamento com padrão internacional **CONSULTE-NOS**
- Residencial Nova Vida - Rua Artur Nisio - Country- 80m² total- 02 quartos, sala estar e jantar, coz., bwc e garagem **R\$ 200.000,00**
- Residencial Rigo - São Cristóvão- Rua Ponta Grossa - Apartamento a partir 91m²- com 02 ou 03 qtos, sala estar e jantar, coz., bwc **a partir de R\$ 195.000,00**

CASAS

- Rua General Osório - Parque São Paulo - 426m² Total - 03 quartos, sala estar, coz., área de serviço, garagem 02 carros **R\$ 270.000,00**
- Rua Adelaide Bueno da Cruz - Florais do Paraná - 125m² Total - 03 quartos, bwc, sala estar e jantar, garagem p/ 02 carros **R\$ 170.000,00**
- Rua Pedro Baú - Jardim Universitário - 135m² Total - 03 quartos, sala estar / jantar, garagem 02 carros, churrasq... **R\$ 270.000,00**
- Rua Castro Alves - Centro - Suite e 02 quartos, sala estar e jantar, Coz., lavanderia, churrasqueira, garagem para 02 carros **R\$ 590.000,00**
- Rua Presidente Jucelino Kubitschek - Coqueiral - 380m² Total - Suite, 02 quartos, sala estar, churrasqueira, coz., lavanderia, garagem para 02 carros **R\$ 510.000,00**
- Rua Pitanguera - Tropical-591,12m² Terreno- 247m² casa - Suite, 02 quartos, sala estar e jantar, churrasqueira, garagem para 02 carros e demais dependências..... **R\$ 450.000,00**
- Rua José BArtinik - Região do LAgo - 80m² Total - 02 quartos, sala estar, sala jantar, coz., área de serviço e garagem **R\$ 220.000,00**
- Condominio Tulipa Negra - Rua Mal. Rondon - Centro - 58m² Total - Suite, 01 quarto, sala estar e jantar, garagem **R\$ 195.000,00**
- Avenida Sabia - Floresta - 150m² Terreno - Casa 82m² -02 quartos, sala estar e jantar, cozinha, área de serviço garagem..... **R\$ 180.000,00**
- MINHA CASA MINHA VIDA - Casas em Condominio - Rua Visconde de Guarapuava - Cancelli - 76m² - 02 quartos, sala , coz., bwc garagem p 02 carros **R\$ 155.000,00**
- Casas Loteamento Mantovani - a partir de 120m² Total - Com 02 ou 03 quartos, sala estar e jantar, cozinha, área de serviço e garagem **A partir de R\$ 150.000,00**
- Rua Angelo Salvatti - Bairro Colina Verde - 125m² Terreno - 90m² casa- 04 quartos, sala estar, sala jantar, cozinha, garagem para 2 carros..... **R\$ 95.000,00**
- Rua Fagundes Varela - Tropical - 192m² Total - 03 quartos, sala estar, coz., área de serviço, bwc, garagem..... **R\$ 280.000,00**
- Rua Erva Mate - Tropical - 463m² Terreno - 226m² casa - Suite com hidro e closet, 02 qtos, sala estar e jantar, sala tv, dep. Empregada, lavabo e garagem 3 carros **R\$ 570.000,00**
- Rua Uruguaiana esq. Presidente Bernardes - Cancelli - 56m² Total - Construção Semi nova-01 qto, sala, coz., área de serviço **R\$ 140.000,00**
- Residencial Villa Gramado - Rua Paranaí - 82m² Total - 03 qtos, sala estar e jantar, coz., área de serviço, bwc e garagem - MINHA CASA MINHA VIDA **R\$ 135.000,00**

SOBRADOS

- Cond. Tom Jobim - Country - 900m² terreno - 434m² - 3 suites sendo 1 master 2 simples, sac., gar. p/ 2 carros, churrasqueira, portão eletrônico..... **R\$ 2.300.000,00**

- EXCELENTE SOBRADO Rua Amazonas - Country - 800m² Total - cada sobrado 270m² - 05 quartos, 04 bwc por unidades **R\$ 1.500.000,00 (cada)**
- Rua Afonso Pena - Jardim Independencia - 200m² de Sobrado - Suite com hidro e closet, 02 quartos, sala estar, jantar, lareira, copa e cozinha, dep. empregada, lavabo, piscina, garagem para 03 carros **R\$ 820.000,00**
- Rua Rio Grande do Norte - Country- 400m² Terreno - 240m² sobrado- Suite, 02 quartos, salas estar e tv, garagem p/ 03 carros, churrasqueira e demais dependências (ficam alguns móveis) **R\$ 760.000,00**
- Sobrado Rua Bavina - Tropical - 208m² Total - Suite com hidro e closet, 02 demi-suites, bwc, lavabo, sala estar e jantar, escritorio , espaço pra colocar spa, garagem 02 carros (excelente sobrado) **R\$ 750.000,00**
- Rua Afonso Pena - Jd. Vitória - suite, 02 qtos, sacada - 245m² de sobrado - 632m² terreno **R\$ 800.000,00**
- Rua Iraci Viganó - Bairro Poro Seguro - 125,57m² Total - Suite, 02 quartos, 02 bwc, lavabo, sala jantar e sala estar, churrasqueira e garagem para 02 carros (Aceita apartamento até R\$ 150 mil como parte de pagamento.... **R\$ 430.000,00**
- Rua Arlindo Oscar Carelli esquina Geovani Palma - Continental Park - 127m² Área Construída- Suite com hidro e closet, 02 quartos, bwc, lavabo, sala estar , jantar e tv, sacada e garagem 02 carros..... **R\$ 400.000,00**

TERRENOS

- Terreno Rua Jorge Lacerda - Claudete- Terreno com 01 barracão em cima e dois apartamentos - 532m² Total (15x40) **R\$ 2.200.000,00**
- Terreno Rua Rio Grande do Sul - Centro - 380,83m² Total **R\$ 800.000,00**
- Terreno Rua Rio Grande do Sul - Centro - 589m² Total (16x36,52m)..... **R\$ 800.000,00**
- 03 Lotes juntos - Rua Topázio esq. R. Esmeralda - Loteamento Esmeralda - 1368m² total - 36x38m..... **R\$ 600.000,00**
- Rua Curitiba - Centro - 432m² Total - 12x36m **R\$ 460.000,00**
- Rua Dom Pedrito - Canadá - 507m² Total 14,5x35m..... **R\$ 350.000,00**
- RUA OLIVA - JARDIM PANORAMICO - 455m² (13X35) **R\$ 220.000,00**
- TERRENO LOTEAMENTO FELICITÁ - 200M² TOTAL (10X20) **ENTRADA R\$ 55.000,00 MAIS SALDO**
- PROMOÇÃO - RUA JACAREZINHO - LOTEAMENTO ALVORADA - 12X52 - 624M² **R\$ 170.000,00**
- TERRENOS NO LOTEAMENTO MANTOVANI - Terrenos com 200m² Total (10x20)- 10% de entrada saldo em 144 Parcelas..... **Lotes a partir de R\$ 70.000,00**
- Rua Pedro Ivo - Centro - 1725m² (30x59,50) **CONSULTE-NOS**
- ÁREA NO PACAEMBU - 11.500m² - Avenida Corbéia esq. Estácio de Sá - Excelente para condomínios **R\$3.450.000,00**
- Lotes saída para Foz Br 277 - Lotes de 20.000m², sendo 65m de frente por 307,69m de fundos **R\$ 200,00 o m²**
- Rua Marechal Deodoro - Neva - 825m² Total (22x37,5m) .. **R\$ 1.200.000,00**
- ÁREA DE PRESERVAÇÃO PERMANENTE DA MATA ATLÂNTICA - Campina Grande do Sul - Paraná..... **Serve para compensação no mesmo bioma. 156 alqueires**
- Terreno Bairro Alto Alegre - 60x80m - 4.800m² Total **R\$ 2.550.000,00**
- Terreno Avenida Toledo - Centro -(14x39) - 546m² Total ... **R\$ 640.000,00**
- Rua Coral - Pioneiros Catarinenses - 360m² (12x30) **R\$ 280.000,00**

SALAS COMERCIAIS

- Salas Ed Cima - Rua Paraná esq. Sete de Setembro - Centro - Sala c/ 43m² Total e Sala com 57m² Total **A partir de R\$ 90.000,00**
- Ponto na Rua Duque de Caxias - Centro - 170m² Total **R\$ 580.000,00**
- Sala Comercial - Rua Vicente Machado - Centro - Terreno 600m² - Área construída 630m² **R\$ 2.000.000,00**
- Ed Day Saude - Centro - Rua Minas Gerais - 123,62m² Total - Sala comercial com 01 vaga de garagem **R\$ 350.000,00**

LOTEAMENTOS

- LOTEAMENTO ECOPARK - REGIÃO NORTE - LOTES DE 200M² - ENTRADA + 155 PGTOS **R\$ 68.500,00**
- Cond. Jd. de Monet (próx ao Fórum) - terrenos a partir de 300m² total..... **Consulte-nos**
- Lot. Florais do Paraná - Região Norte - próx. a Universidade Federal- Lote a partir de 250m² total - 120 meses p/ pagar **Consulte-nos**
- LOTEAMENTO BELMONT - Terrenos a partir de 250m² Total - Morumbi - Excelente localização..... **Consulte-nos**
- LANÇAMENTO LOTEAMENTO VEREDAS - Lotes de 360m² e 384m² Total - Lotes **Faça sua reserva já! A partir de R\$ 108.000,00**

181

Este número é a arma do cidadão.
É o número do resgate da sua cidadania.
Este número vai salvar a sua e a nossa vida.

Violência contra mulher – Crime ambiental – Tráfico de drogas
Qualquer crime ou delito que você saiba que está acontecendo.

Não se omita.

lutinski.com.br



Ligue 181 e
faça sua parte.



Campanha permanente
de utilidade pública.

Apoio:

O Paraná
Jornal de Fato

www.181.pr.gov.br

www.policiamilitar.pr.gov.br

www.consegcascaavel.org.br

Classificados

anuncio@oparana.com.br

01 - O Paraná Quarta-feira, 24/6/2015



Veículos Diversos

VENDO

Celta 2008, flex, alarme. R\$ 13.000.
Logan, 2008, completo. R\$ 16.500.
F: (45) 9996-3816 - Luis Fernando.
CI-159381.



S10 EXECUTIVE

Flex, 2011, completa. F: (45) 8802-4060. CI-158032.



PALIO 2008 4 PORTAS

Branco, direção hidráulica, trava e alarme. R\$ 16.800. F: (45) 9973-0888. CI-159109.

SIENA 1.0 6 MARCHAS

99/00, verde perolizado, travas, alarme e direção, segundo dono, com manual, chave reserva, fiancia. F: (45) 9974-2319. CI-159210.



COMPRO ECOSPORT

14/15. F: (45) 3224-3277. CI-159218.



COROLLA XEI 1.8

Flex, 2010, único dono, completo, impecável. R\$ 50.000. F: (45) 3224-1400/ 9972-1241 em horário comercial. CI-159425.

COROLLA XEI 10/11

Ótimo estado. R\$ 52.000. F: (45) 9972-5064 (VIVO) 8404-1025 (OI). CI-159410.

COROLLA XEI 2010

Cinza, automático, todas revisões e trocas de óleo na concessionária, 50.000km, 4 pneus novos, impecável, particular. R\$ 48.000. F: (45) 8405-4000. CI-159298.

HILUX CD SRV

Turbo diesel 4x4, completa 2010/2010, 2º dono, ótima conservação, IPVA pago. R\$ 96.900. F: (45) 3035-6775/ 9972-1429. CI-159254.

Caminhões

AGRALLI 1.800RD

Motor MWM 4C, 1989, revisado, carroceria graneleira. R\$ 25.000. F: (45) 9856-7963. CI-159379.

FURGÃO DE 4,20M

Em alumínio, F-350, modelo F 4000, 75/75, motor 229MWM em excelente estado, bomba boch, ótima para frete e mudança. R\$ 18.000. F: (45) 9808-3530/ 9145-5514. CI-159383.

Apartamentos

ALUGO APARTAMENTO

No centro, 2 qtos, sala, coz., lavanderia, lavabo, bwc, aquecimento a gás. R\$ 700. F: (45) 9918-0270 c/ Fabiela. CI-159200.

ALUGO APARTAMENTO

Recanto Tropical, 2 qtos., 1 bwc, 1 vaga de gar. coberta. Aluguel R\$ 690., condomínio R\$ 210. F: (45) 9928-6569. CI-159238.

APART. ED. MILÃO

No centro, mobiliado, 2º andar, c/ 106,2m², 2 quartos, 1 vaga de garag., sacada. R\$ 280.000. Creci J-4114. F: (45) 9972-0172/ 9972-0213. CI-154582.

GRANDE LEILÃO PRESENCIAL E ONLINE

DIA 27/06 TERÇA 10H00

VISITAÇÃO DIA 26 DAS 09H AS 17H30 27 DAS 08H30 AS 10H00 NO LOCAL DO LEILÃO.

INFORMAÇÕES EDITAL E FOTOS NO SITE A PARTIR 26/06 OU 41-3012-4300 CLAUDIO CESAR KUSS LEILOEIRO OFICIAL

LOCAL: RUA JOÃO LUNARDELLI, 2095 - CIG - CURITIBA/PR.

IMPORTADOS: CAYENNE V6; AMAROK; LANCER; MARCH; SENTRA; TIDA; AUDI A4; PAJERO; CHERY S18; 5 FOCUS; AGILE; JAC J2; PEUGEOT 307; CITROEN C4; SYMBOL; SPACEFOX; KANGOO.

AUTOMÓVEIS: 39 VW; 38 GM; 33 FIAT; 26 RENAULT; 12 FORD; 12 PEUGEOT; 4 CITROEN; 3 HONDA; 2 AUDI; 2 MBENZ; 2 TOYOTA; HYUNDAI HB20; NISSAN; UTILITARIOS; 5 SAVEIRO; 2 STRADA; 2 MONTANA; DUCATO; FIORINO; COURIER; CORSA; FRONTIER. MOTOS: 31 HONDA; 3 YAMAHA; DAFRA. ONIBUS: MB MPOLO VIAGGIO R 02. DIVERSOS: HERTIX THF (equip. radiofrequência)

CAMINHÕES: VW 19.320 CLC TT 10; VW 25.370 CLM T 6X2 10; VOLVO NH12380 4X2T 01; VOLVO NL10320 4X2T EDC 98; INTERNATIONAL 9800 6X4 01.

www.claudiokussleiloes.com.br

APARTAMENTO CENTRO

Ed. Independência, suite, 2 qtos, bwc, lavand., sala 2 ambientes, coz. planejada, sacada fechada, semimobiliado, condomínio baixo, portaria, salão de festa, 2 gar. R\$ 370.000. F: (45) 9999-1722/ 9999-1788. CI-158884.

ED. ALTO DA FAG

Rua João Kuloski, c/ 47m², 01 suite, sala de estar, coz., lavanderia, c/ garagem. R\$ 140.000. CRECI J4114. F: (45) 9972-0172/ 9972-0213. CI-154578.

ED. PLÁCIDO MASCARELLO

No centro, rua Olavo Bilac, c/ 140m², 3º andar, suite, 2 qtos, sala de estar/ jantar, coz., 1 vaga garg. R\$ 330.000. F: (45) 9972-0213/ 9972-0172. Creci J4114. CI-154581.

LANÇAMENTO IMÓVEL

NA PLANTA, Ed. Salvador Dali no Country, c/ suite, 2 quartos, bwc, sala de estar, sala de jantar, sacada c/ churrasqueira à gás, cozinha, lavanderia c/ sacada, a partir de R\$ 245.180. Entrada + 36 parcelas, chaves, financiamento. F: (45) 9972-0172/9972-0213. Creci J4114. CI-154591.

V. MORETTI ALUGA

Apartamento no Res. Country, rua Rafael Picoli 1655, c/ 2 qtos, sala 2 ambientes, cozinha, área de serviço, 1 vaga de garagem. R\$ 550. F: (45) 3322-1515 CRECI 3149 J CI-154144.

V. MORETTI ALUGA

Apart. Ed. Torre Nobre, rua Souza Naves 3525, centro, suite c/ closet e sacada, 2 quartos, sala, cozinha, banheiro, área de serviço, depend. de empregada, 1 vaga de garagem R\$ 1.000. F: (45) 3322-1515 CRECI 3149 J CI-154143.

V. MORETTI ALUGA

Apartamento semimobiliado Ed. Lória, centro, rua Manoel Ribas 3127, c/ suite, 1 quarto, sala, cozinha, sacada c/ churrasqueira, bwc, área de serviço, 1 vaga de garagem. R\$ 980. F: (45) 3322-1515 CRECI 3149 J. CI-154147.

V. MORETTI ALUGA

Apartamentos Ed. Dona Guilhermina, na Rua Erechim, 1819, Centro, 1º andar, c/ suite, 2 quartos e demais dependências, 1 vagas de garagem R\$ 990., e outro c/ 2 quartos, e demais dependências, 1 vaga de garagem R\$ 790. F: (45) 3322-1515 CRECI 3149 J CI-154145.

V. MORETTI VENDE

Apartamento mobiliado Ed. Albatroz, rua Paraguai 1459, quase esq. c/ a Rua Rio Grande do Sul, Centro, c/ aprox. 164,79m², 2 suites sendo 1 c/ banheiro, 1 quarto, sala 2 ambientes, sacada, cozinha, área de serviço, banheiro, 1 vaga de garagem. Valor Promocional, consulte-nos. F: (45) 3322-1515 CRECI 3149 J CI-154146.

VENDO APARTAMENTO

C24 do Ed. Rothenburg, 4º andar, rua 7 de Setembro 4249, c/ aproximadamente 83,296m² de área total, 2 qtos, bwc social, sala de estar, sala de jantar, cozinha, área de serviço e 1 vaga de garagem coberta. R\$ 158.000. F: (45) 3222-0039/ 3224-8001 ou no e-mail: contato@krumconstrucoes.com.br CI-158723.

VENDO APARTAMENTO

Ed. Rothenburg, rua 7 de Setembro, 4249, 2º andar, c/ aproximadamente 138m² de área total, 3 qtos, bwc, sala de estar, sala de jantar, cozinha, área de serviço e 2 vagas de garagem coberta. R\$ 228.000. F: (45) 3222-0039/ 3224-8001 ou no e-mail: contato@krumconstrucoes.com.br CI-158724.

VENDO APARTAMENTO

Ed. Julia, c/ 183m² de área total, suite, 2 qtos, vagas p/ 2 carros, mobilado. R\$ 520.000. F: (45) 9973-3632. CI-158774.

VENDO APARTAMENTO

Ed. Ana Julia, 3º andar, Rua Salgado Filho, 2009, centro, 165m², área util 105m². R\$ 480.000. F: (45) 9973-3604. CI-158688.

VENDO APARTAMENTO

Vila Medine, rua Minas Gerais, 3 suites, 3 gar., negócio c/ segurança e flexibilidade. Tratar c/ Aldo F: (45) 9962-2562. CI-158911.

VENDO APARTAMENTO

Ed. Jão Batista Cunha, 170m², suite, 2 qtos., sacada c/ churrasqueira, sala em dois ambientes, cozinha, área de serviço, 2 vagas de garagem e um depósito, salão de festa, piscina, playground. R\$ 370.000. F: (45) 9972-0258. CI-159397.

Casas

ALUGA-SE CASA

Próximo a União, alvenaria, com 50m². R\$ 500. Fone: (45) 9937-7008. CI-159380.

ALUGO SOBRADO

Em condomínio fechado de alto padrão. R\$ 7.000., mensais. Creci J-4114. F: (45) 9972-0172/ 9972-0213. CI-154592.

CASA NO CATARATAS

Com 159m² e terreno de 468,4m², na rua Brasília, 2 quartos, sala de estar/jantar, cozinha, lavand., churrasqueira, 2 vagas cobertas e 1 descoberta, c/ sobra de terreno. R\$ 265.000. F: (45) 9972-0213/ 9972-0172. Creci J4114. CI-154590.

CONDOMÍNIO VILLAGIO

No Pq. São Paulo, Sobrado geminado, novo, em condomínio fechado, c/ suite, 2 qtos., bwc, sendo que um quarto tem closet, sala de estar/ jantar, coz., lavabo e lav., garagem p/ 2 carros. R\$ 330.000. F: (45) 9972-0172/ 9972-0213. Creci J-4114. CI-154585.

SOBRADO PORTO SEGURO

C/190m², suite, + 2 qtos., escritório, 2 sacadas, gar. p/ 3 carros, e demais depend., todo em gesso e porcelanato, aquecimento solar, sobra de terreno p/ piscina. R\$ 570.000. F: (45) 9978-4844/ 9108-3787. CI-159328.

SOBRADOS NO CANADÁ

Novos, C/ 135m², suite + 2 quartos, sala, coz., lavabo, bwc social, sacada, gar. p/ 2 carros. R\$ 320.000. F: (45) 3225-2540/ 9907-1757. Creci 7297. CI-159276.

V. MORETTI ALUGA

Casa na rua Quintino Bocaiuva, 640, Pq. São Paulo, c/ 1 suite, 3 quartos, sala de estar/ jantar, coz., banheiro, 1 vaga de garagem. R\$ 1.100. F: (45) 3322-1515 CRECI 3149 J CI-154149.

VENDO CASA

Na Av. Brasil, próx. a Bartnik sentido FAG. Valor a combinar, aceito casa de menor valor como parte de pagamento. F: (45) 9948-0153/ 9800-2068. CI-159409.

VENDO CASA

Em alvenaria no Guarujá, c/153m², 4 qtos, 2 bwc, garagem p/2 veic., lav., na rua Samambaia, 1284. R\$ 175.000. F: (45) 9104-1803. Aceito carro como parte de pagamento. CI-159325.

VENDO CASA 200M²

E benfeitorias, de alvenaria, em Boa Vista da Aparecida, margem do lago, área c/ 3.400m², a 3.500 m da cidade. F: (45) 3326-5151/ 8405-5536. CI-159420.

VENDO CASAS

No Loteamento Barcelona, c/ aproximadamente 49,54m² de área total, 2 quartos, bwc, sala de estar e jantar, cozinha, área de serviço externa, 1 vaga de garagem descoberta. R\$ 139.000. (Minha casa, minha vida) F: (45) 3222-0039/ 3224-8001 ou no e-mail: contato@krumconstrucoes.com.br CI-158725.

VENDO SOBRADO

No Loteamento Angra dos Reis, c/ aproximadamente 105,35m² de área total, suite, 2 qtos, bwc social, lavabo, sala de estar, sala de jantar, cozinha, área de serviço, 1 vaga de garagem coberta, opção p/ 2ª vaga de garagem descoberta. R\$ 315.000. F: (45) 3222-0039/ 3224-8001 ou no e-mail: contato@krumconstrucoes.com.br CI-158722.

VENDO SOBRADO

130m², Coqueiral. R\$ 350.000. F: (45) 9109-9927. CI-159337.

Kitinetes

ALUGO OU VENDO

Kitinete, nova, independente, grande, c/ 2 qtos, sala, cozinha, bwc, lavand., c/ garagem, prox. a Univel. F: (45) 9973-5799/ 3223-8233. CI-159188.

VENDO KITINETE

Ed. Cruzeiro do Sul, 11º andar, 25m², todo mobiliada, com sauna, piscina e salão de festas. R\$ 75.000. F: (45) 9933-1248. CI-159241.

Ponto Comercial

ALUGO BARRACÃO

Com 1900m² na Av. Toledo, próximo à Câmara, c/ terreno de 2400m². Consulte-nos. Creci J4114. F: (45) 9972-0172/ 9972-0213. CI-154589.

ALUGO BARRACÕES

187,5m² e pé-direito de 6,0m, na Rua Rio da Paz, com duas vagas de garagem. F: (45) 9971-4832. CI-159382.

OPORTUNIDADE

Vendo salão de beleza completo, no centro de Cascavel, instalado no mesmo local há 18 anos, c/ clientela formada. F: (45) 9973-5799/ 3223-8233. CI-159189.

RESTAURANTE GAÚCHO

No litoral de Pernambuco, ótima oportunidade, com clientela formada. F: (81) 9 8195-3636. CI-159373.

SALA COMERCIAL

Santa Cruz, Rua Xavantes, 150m². F: (45) 3039-3444. CI-158361.

CONSORCIOS CONTEMPLADOS DE VEÍCULOS E CAMINHÕES

Crédito	Entrada	Valor Pago	Prazo	Parcela
185.000,00	80.000,00	70.000,00	52	3.018,00
35.100,00	17.000,00	15.200,00	31	836,10

(45) 9978-6779 | (45) 3306-1088

ALFREDO | correaconsorcio@gmail.com

SALA COMERCIAL

Centro de esquina, Rua Visconde Guarapuava, 1.314, 150m². F: (45) 3039-3444. CI-158363.

V. MORETTI ALUGA

Sala Comercial Nova, na Rua Paraná, 4753, sala 8, medindo aprox. 170,75m². R\$ 2.828. F: (45) 3322-1515 CRECI 3149 J CI-154148.

V. MORETTI ALUGA

Sala Comercial, na Rua Rio Grande do Sul 1983-C, centro, c/ aproximadamente 52,50m². R\$ 1.200. F: (45) 3322-1515 CRECI 3149 J CI-154258.

VENDO SALA COMERCIAL

Térrea, c/ 30m² de área privativa, na Avenida Toledo 1142. R\$ 120.000. Aceito carro ou terreno como parte do pagamento. CRECI J4114. F: (45) 9972-0172/ 9972-0213. CI-154579.

Terrenos

ALUGO BARRACÃO

Rua Francisco Schelle, em frente ao posto Texas, Parque São Paulo. R\$ 4.000. F: (45) 3038-3365 CI-159214.

ÁREA BR 277

27.000m², frente para BR 277, próx. da sede da Coopavel. F: (45) 9972-4141. CRECI-3027. CI-159351.

CHÁCARA PARADISIACA

Vendo, c/ 24.200m², sobrado, c/ casa de caseiro, açude, rio c/ cachoeira, entre Corbélia e Braganey. R\$ 1.000.000. F: (45) 9972-4141. CRECI-3027. CI-159350.

LOTE AV BRASIL

Aclimação, 12x30, 360m². R\$ 300.000. F: (45) 9972-4141. CRECI-3027. CI-159348.

TERRENO COM 7008M²

Próximo a Eucatur. R\$ 6.835.000. F: (45) 9972-0172/ 9972-0213. Creci J4114. CI-154587.

TERRENO NO CENTRO

Rua Voluntários da Pátria, ao lado do Col. Marielis Piretelli, c/ 1 casa mista, 1 de alvenaria e 2 de madeira c/ 600m². R\$ 790.000. F: (45) 9972-0213/ 9972-0172. Creci J4114. CI-154584.

TERRENO PARA PERMUTA

Permuta-se área construída, por terreno, região central de Cascavel - PR. contato@krumconstrucoes.com.br CI-158721.

V. MORETTI ALUGA

Terreno de esquina localizado na Rua Erechim esquina c/ a Rua Olavo Bilac, centro, c/ 2000m² (50x40) R\$ 2.200. F: (45) 3322-1515. CRECI 3149-J. CI-154150.

V. MORETTI VENDE

Terreno c/ área de 455m² (13x35), na Rua Marechal Floriano, 2333, centro. R\$ 240.000. F: (45) 3322-1515 CRECI 3149 J CI-154151.

VENDE-SE CHÁCARA

C/ acesso ao lago, em Boa Vista da Aparecida, linha Manduri, a 3.500 m da cidade, fácil acesso, área de 22.500m². F: (45) 3326-5151/ 8405-5536. CI-159419.

VENDE-SE TERRENO

Frente p/ o lago, em Boa Vista da Aparecida, 3.500m da cidade, área de 2.000m², c/ infra-estrutura integral. F: (45) 3326-5151/ 8405-5536. CI-159408.

VENDO 3.162.50M²

57,5x55,0, Rua Dimas Pires Bastos, em frente a Associação do Banco do Brasil. R\$ 3.000.000. F: (45) 9972-4141. CRECI-3027. CI-159349.

VENDO ÁREA

Av. Piquiri, após 300m viaduto da BR, 3.300m². R\$ 350., o m². F: (45) 9952-4546 Creci 14707 F CI-159229.

VENDO ÁREA

36.000m² na BR 277 em frente a câmara frigorífica da Cotriguaçu, (ferroeste). R\$ 100., o m². F: (45)9952-4546 Creci 14707 F CI-159230.

VENDO ÁREA

24.200m², a 48.400m², na BR 277 ao lado do posto Gotardo. R\$ 300., o m². F: (45) 9952-4546 Creci 14707 F CI-159231.

VENDO ÁREA

Área de 2.234m² na FAG em frente ao residencial FAG. R\$ 1.200.000. F: (45)9952-4546 Creci 14707 F CI-159232.

VENDO FAZENDA

Município de São Pedro do Iguacu, 148 alqueires, 78 mecanizados. F: (45) 9946-1670/ 9972-8501. CI-159322.

VENDO FAZENDA

305 alqueires, 60 de lavouras e o resto de pastagem, com reserva legal, fazenda montada, lago Salto Caxias. F: (45) 9946-1670/ 9972-8501. CI-159396.

CONTRATA-SE

Vendedor Externo de Bebidas nas regiões de Curitiba, Grande Curitiba, Litoral de Curitiba, Guarapuava, Maringá, Londrina, Francisco Beltrão, Pato Branco, Umuarama:

Atividades: Realizar visitas e apresentação dos produtos da empresa, prospecção de novos clientes, vendas, elaboração de relatórios e planilhas.

Regime: CLT

Salário Fixo + variáveis + Benefícios.

Requisitos: Disponibilidade para viagens, veículo próprio para o trabalho, experiência com vendas de bebidas em pequenos varejos, conhecimento na região de atuação, habilidade para negociação, e boa comunicação.

Interessados enviar currículo para: rh@gopalimentos.com.br



OPORTUNIDADE DE TRABALHO: ANALISTA DE DEPARTAMENTO PESSOAL

Cursando ou ter concluído ensino superior. Necessário experiência em folha de pagamento.

ANALISTA DE LOGÍSTICA

Formação e experiência na área.

ANALISTA DE SISTEMAS

Formação e experiência na área.

ELETROMECÂNICO

Necessário curso e experiência na área.

FERRAMENTEIRO

Necessário curso e experiência na área.

TORNEIRO MECÂNICO

Necessário curso e experiência na área.

Interessados enviar currículo para curriculo@nutriplan.com.br ou entregar o currículo na empresa. (45) 3218-4600 - Cascavel - PR

Empregos

CONTRATA-SE

Trabalhador rural com experiência em agricultura. F: (45) 3225-1168. CI-159248.

CONTRATA-SE

Tapeceiro, para confecção de cadeiras. F: (45) 3326-4332 CI-159352.

CONTRATA-SE

Vendedor externo p/ área de saúde, prospecção de clientes, salário a combinar. F: (45) 3035-6006 - Rosana. CI-159385.

CONTRATA-SE

Empregada doméstica, c/ experiência em lavar, passar e cozinhar, de segunda à sexta. F: (41) 9971-8600/ (45) 9973-9953. CI-159333.

FARMAÚTIL CONTRATA

Farmacêutico, c/ experiência, disponibilidade p/ horários, 44 horas semanais, CRF ativo. Interessados enviar currículo p/ rh@farmautil.com.br ou F: (45) 3096-1500. CI-159355.

KRUM CONSTRUÇÕES

E INCORPORAÇÕES. CONTRATA: Empreiteiro de Carpintaria e Ferragem p/ trabalhar em obra fora de Cascavel - Pr. Interessados entrar em contato pelo F: (45) 3222-0039. CI-159424.

SLAVIERO CONTRATA

Consultor de vendas, interessados encaminhar currículo para: cascavel@slavieroveiculos.com.br CI-159372.

Diversos

MASSAGEM

Para stress, cansaço e dores musculares, somente para masculino. F: (45) 9949-8531. CI-159387.

MASSAGEM

Estimulante, estresse, cansaço, relaxamento corporal, só c/ agendamento. F: (45) 9805-3967. CI-159354.

MASSAGEM C/ LOCAL

Sigilo Absoluto, estimulante, erótica, c/ algo a mais, perfeito p/ relaxar. F: (45) 9967-9695. Micheli CI-158977.

MASSAGEM ERÓTICA

Relaxante, ficarei apenas 2 meses na cidade, venham conhecer o meu trabalho. F: (45) 9954-1505 - Fernanda. CI-159388.

MASSAGEM ESTIMULANTE

De momentos inesquecíveis, tenho local para massagem erótica, tântrica e algo a mais se preferir. F: (45) 9970-0628 c/ Dani. CI-159134.

MASSAGEM ESTIMULANTE

C/ local, p/ relaxar, c/ algo mais e sair da rotina, saia do stress. F: (45) 9923-5256 c/ Camila CI-158978.

MASSAGEM ESTIMULANTE

P/ homens e casais que queiram relaxar o stress do dia-a-dia. C/ local F: (45) 9821-7809. C/ Bia CI-159370.

MASSAGEM ESTIMULANTE

P/ homens que precisam relaxar o stress e cansaço. C/ local seguro e discreto. F: (45) 9984-1157. Alana. CI-159371.

MASSAGEM MASCULINA

Para estresse, dores musculares, relaxante, estimulante, sala climatizada, central. F: (45) 9819-3352. CI-159353.

OPORTUNIDADE DE EMPREGO



KONRAD CAMINHÕES CONTRATA:

CONSULTOR TÉCNICO

Pré-requisitos:

experiência em atendimento e consultoria técnica em Caminhões, sexo masculino, acima de 28 anos.

Benefícios:

salário compatível, vale transporte, auxílio Alimentação e Plano de Saúde e Odontológico

Interessados, enviar currículo para

a.fernando@konradparana.com.br ou adm.cvel@konradparana.com.br entregar diretamente na recepção da empresa

CRÉDITO PESSOAL

Para Capital de Giro, Limpar seu nome, Investimentos, Compra de Imóveis, Carros e etc

Parcelas para 60 dias e sem consulta ao SPC e SERASA

R\$ 9.000,00 em 60x R\$ 200,00
R\$ 15.000,00 em 60x R\$ 330,00
R\$ 35.000,00 em 240x R\$ 260,00

Documento Registrado no Cartório

Informações: (11) 2857-6512 (11) 95871-0677 (Tim)

SÚMULA DE PEDIDO DE LICENÇA PRÉVIA

ALBINO DE CARVALHO TOLEDO, torna público que requereu do IAP, Licença Prévia para AMPLIAÇÃO SUINOCULTURA DE TERMINAÇÃO, a ser implantada no LOTE RURAL 26, GL. MELHORANÇA, COL. PINDORAMA, PALMITÓPOLIS, Município de NOVA AURORA, Estado do Paraná.

SÚMULA DE REQUERIMENTO DE RENOVAÇÃO DA LICENÇA DE OPERAÇÃO

A PREFEITURA MUNICIPAL DE MEDIANEIRA torna público que irá requerer ao IAP, a Renovação da Licença de Operação nº 12225, para o Aterro Sanitário, implantado à Linha Graça Aranha – Município de Medianeira, estado do Paraná.

SÚMULA DE PEDIDO DE LICENÇA PRÉVIA

SILVIO DOS SANTOS, torna público que requereu do IAP, Licença Prévia para SUINOCULTURA DE TERMINAÇÃO, a ser implantada no LR 187, GLEBA 11, COLONIA PINDORAMA, SANTA LUZIA, Município de CAFELÂNDIA, Estado do Paraná.

SÚMULA DE EMISSÃO DE LICENÇA DE OPERAÇÃO

A PREFEITURA MUNICIPAL DE MEDIANEIRA torna público que recebeu do IAP – Instituto Ambiental do Paraná, no ano de 2013, a Licença de Operação nº 12225 para a atividade de Aterro Sanitário, a ser implantada na Linha Graça Aranha – Medianeira/PR.

MASSAGEM RELAXANTE

Muscular, ajuda tirar cansaço, estresse, dores musculares, estimulante. F: (45) 3326-6756. CI-159265.

PARE DE SOFRER

Trago a teus pés quem você ama rindo ou chorando, em tempo recorde. F: (43) 3344-4566/ 9609-1587/ 8456-3291 (whatsapp) / (45) 9909-3154. solucoes.deamor@hotmail.com CI-159302.

SAIA DO STRESS

Faço massagem relaxante, para o corpo, e cansaço físico. F: (45) 9938-7329/ 9115-6926 c/ Marta. CI-159190.

ÚNICO NO BRASIL

Gamado e amarrado em você pra sempre! Sigilo absoluto. F: (43) 3152-6754/ 3322-8065/ 8456-3291/ 9911-5862/ (45) 9909-3154. CI-159303.

Utilidade Pública

UTILIDADE PÚBLICA

Foi furtada, na noite deste sábado dia 20 de junho, uma camionete Kia Sorento, preta, placas ATM 1611. Qualquer informação, entre em contato com a polícia 197 ou 190 ou F: (45) 9109-7935 CI-159418.

SÚMULA DE PEDIDO DE LICENÇA PRÉVIA

GEFERSON NEREU TETUI, torna público que requereu do IAP, Licença Prévia para SUINOCULTURA DE TERMINAÇÃO, a ser implantada no LR 27, GL MELHORANÇA - 1ª PARTE, COL. PINDORAMA, PALMITOPOLIS, Município de NOVA AURORA, Estado do Paraná.

SÚMULA DE LICENÇA PRÉVIA

A PREFEITURA DO MUNICÍPIO DE MEDIANEIRA torna público que requereu ao IAP, a Licença Prévia, para Pavimentação Asfáltica e Drenagem Pluvial da Rua Projetada (entre Rua Argentina e Avenida Brasília). Foi determinado estudo de impacto ambiental e/ou não foi determinado estudo de impacto ambiental.

SÚMULA DE PEDIDO DE LICENÇA PRÉVIA

NELSON JASPER, torna público que requereu do IAP, Licença Prévia Para SUINOCULTURA DE TERMINAÇÃO, a ser implantada no LOTE RURAL 112-A-3, GL. 08, COL. PINDORAMA, SILVA JARDIM, Município de CAFELÂNDIA, Estado do Paraná.

SÚMULA DE PEDIDO DE LICENÇA DE INSTALAÇÃO

MARIA INEZ BALENSIEFER torna público que requereu do IAP, Licença Instalação para PISCICULTURA DE ADULTOS, a ser implantada no LR 2-B-1, GL. 07 E LR 25, GL. 03, Município de CAFELÂNDIA, Estado do Paraná.

SÚMULA DE EMISSÃO DE LICENÇA PRÉVIA

MARIA INEZ BALENSIEFER torna público que recebeu do IAP, Licença Prévia para PISCICULTURA DE ADULTOS, a ser implantada no LR 2-B-1, GL. 07 E LR 25, GL. 03, Município de CAFELÂNDIA, Estado do Paraná. Validade: 16.06.2016



DECRETO Nº 2255/2015

SÚMULA: Regulamenta a Lei 1169/2015, a qual cria o Museu Histórico da Família de Campo Bonito e dá outras providências.

O Prefeito Municipal de Campo Bonito, Estado do Paraná, no uso de suas atribuições que lhe confere a Lei Municipal

DECRETA

Artigo 1º - Fica regulamentada a Lei nº 1169/2015 que cria no Departamento de Cultura da Secretaria de Educação o "Museu Histórico da Família de Campo Bonito" destinado a recolher, abrigar, conservar, preservar e expor o Patrimônio Histórico, Cultural e Natural do Município, além de preservar, fomentar e divulgar a cultura, criação artística e as características culturais e naturais (ambientais) do Município em sua área de abrangência

Artigo 2º - A Secretaria de Educação e Cultura fará as instalações do museu na Rua Getúlio Vargas nº 51 Centro - Campo Bonito - Pr com suas adequações para o seu funcionamento legal.

Artigo 3º - Passam ao acervo do Museu os objetos arrecadados, tornando-os patrimônio do Município que a critério do Conselho Consultivo do Museu, sejam considerados de valor museológico

Artigo 4º - Fica ao Museu Histórico da Família de Campo Bonito assegurada a condição de Unidade de Execução Orçamentária dentro do orçamento da Prefeitura Municipal - Secretaria de Educação e Cultura, já a partir do próximo exercício.

Artigo 5º - Este Decreto entrará em vigor na data de sua publicação revogadas as disposições em contrário

GABINETE DO PREFEITO MUNICIPAL DE CAMPO BONITO, 23 DE JUNHO DE 2015.

CI1152543-E15

SILVIO DOS SANTOS
PREFEITO MUNICIPAL



CONTRATA

ANALISTA GESTÃO DE PESSOAS

PARA TRABALHAR NO DEPARTAMENTO GESTÃO DE PESSOAS

PRINCIPAIS ATIVIDADES:

Realizar as atividades ligadas aos processos de Gestão por Competências, Carreira, Sucessão de líderes e Gestão do Conhecimento.

REQUISITOS:

- ✓ Ensino Superior completo;
- ✓ Disponibilidade para trabalhar em Cafelândia;
- ✓ Horário Comercial (Segunda a sexta das 7h30 às 11h48 - 13h30 às 18h;
- ✓ Desejável experiência em RH ou pós-graduação na área.

INSCRIÇÕES:

✓ Interessados inscrever o currículo no site www.copacol.com.br no ícone TRABALHE CONOSCO e após o preenchimento do currículo clicar na vaga ANALISTA GESTÃO DE PESSOAS. Inscrições até 10/07/15. Mais informações com Patrícia Cocoletto (45)3241-8656.

Serão destinadas oportunidades para pessoas com deficiência. Se você tem algum tipo de deficiência e se interessou por nossa proposta, saiba que nesse time você é bem-vindo.

Município de Capitão Leônidas Marques
Estado do Paraná
CNPJ: 176.778.534/0001-53
Fone: 3286-8400 - Fax: 3286-8440 - E-mail: pmc@capitamarkques.com.br
CEP: 85790-000 - Av. Tancreto Neves, 302 - Capitão Leônidas Marques - PR

PORTARIA Nº 218/2015

O Prefeito Municipal de Capitão Leônidas Marques, Estado do Paraná, no uso de suas atribuições legais.

RESOLVE

Art. 1º - **CONCEDER** 01 (Uma) **DIÁRIA** à Servidora Municipal abaixo relacionada, em virtude de Viagem à Foz do Iguaçu para participar de Curso de Capacitação de Quadros Municipais da Saúde, a ser realizado nos dias 24 e 25 de Junho de 2015.

- ANA LUCIA DE OLIVEIRA DOS SANTOS

Art. 2º - Esta Portaria entra em vigor na data de sua publicação, revogadas as disposições em contrário.

Gabinete do Prefeito Municipal de Capitão Leônidas Marques, Estado do Paraná, em 23 de Junho de 2015

IVAR BAREÁ
PREFEITO MUNICIPAL **CI1152572-E15**

MUNICÍPIO DE VERA CRUZ DO OESTE
ESTADO DO PARANÁ
CNPJ: 78.101.821/0001-91

EXTRATO DE PUBLICAÇÃO EDIÇÃO Nº 83/2015

PREFEITURA MUNICIPAL DE VERA CRUZ DO OESTE SECRETARIA DE ADMINISTRAÇÃO
PÚBLICA Nº 296/2015
DISPÕE SOBRE NOMINAÇÃO DE AFROZADOS EM CURSO PÚBLICO, 14 de junho de 2015.
FOLIO 03 verso
PREFEITO MUNICIPAL

DECRETO Nº 3846/2015 SANCIONA ABRE CREDITO ADICIONAL SUPLEMENTAR PARA O EXERCÍCIO DE 2015 DA DISTRIBUIÇÃO DE CARGOS PÚBLICOS, em 23 de junho de 2015.
EDIÇÃO ANUAL
PREFEITO MUNICIPAL

DECRETO Nº 3846/2015 DISPÕE SOBRE NOMINAÇÃO DE AFROZADOS EM CURSO PÚBLICO, em 23 de junho de 2015.
EDIÇÃO ANUAL
PREFEITO MUNICIPAL

CONSORCIO INTERMUNICIPAL PARA O DESENVOLVIMENTO ECONÔMICO, SOCIAL, EDUCACIONAL E CULTURAL SEXTAVILA DA REGIÃO OESTE DO ESTADO DO PARANÁ
ATO Nº 14/2015

Dê-se o presente, em caráter de encaminhamento, ao Plano de Carreira, Cargos e Salários, em 23 de junho de 2015.
EDIÇÃO ANUAL
Presidente **CI152566-E15**

MUNICÍPIO DE MEDIANEIRA
ESTADO DO PARANÁ
Rua Argentina, 1646 - CEP 85884-000 - Medianeira - PR
Fone: (41) 3264-8617 - Fax: (41) 3264-8616

AVISO

Torna pública a realização de licitação na modalidade **Pregão Presencial nº 34/2015** visando locação e prestação de serviços para as festividades alusivas de emancipação política administrativa do Município de Medianeira. O inteiro teor do edital poderá ser retirado no site www.medianeira.pr.gov.br no link avisos de licitação. **INÍCIO DA SESSÃO DE DISPUTA: 09h00min** do dia 07 de junho de 2015. Medianeira, 23 de junho de 2015.
Erci Baldissera - Secretário Municipal de Administração **CI1152560-E15**

MUNICÍPIO DE PALOTINA
Rua Almir Paulsen, Nº 999 - Centro, Palotina - Estado do Paraná
CEP: 85950-000 CNPJ: 76.208.487/0001-64

SECRETARIA DE ADMINISTRAÇÃO
DEPARTAMENTO DE LICITAÇÕES
PROCESSO ADMINISTRATIVO Nº 010/2015 - DISPENSA DE LICITAÇÃO

OBJETO: N.º 324/2015 SOLICITAÇÃO DE BASTIDORES PARA O TRABALHO DE UM AUXÍLIO À SECRETARIA MUNICIPAL DE SAÚDE PARA REALIZAÇÃO DO OBJETO. CONTRATAÇÃO DE EMPRESA PARA PRESTAÇÃO DE SERVIÇOS E AQUISIÇÃO DE PECAS PARA MANUTENÇÃO DOS VEÍCULOS DA SECRETARIA MUNICIPAL DE SAÚDE (FIAT DUCATO PLACA AZE 448), AVALIAR RS 9425, JORNALISTAS E OFICINA E QUADRO DE BRAS E VÍDEO E NOVE CENTAVAS, COM DISPENSA DE LICITAÇÃO.

DESPACHO: RATIFICAR, NOS TERMOS DAS RAZÕES ELENCADAS NO PROCEDIMENTO Nº 010/2015, ANEXO, EM 23 DE JUNHO DE 2015. ASSINA: SR. JI CENIVEL ANDRÉ STEINZLER - PREFEITO MUNICIPAL.

CI1152562-E15

LEI Nº 2.106/2015
DE: 23/06/2015
EMENTA: "ALTERA O ARTIGO 34º, DA LEI Nº 2.097/2015 E DA OUTRAS PROVIDÊNCIAS."

IVAR BAREÁ, Prefeito do Município de Capitão Leônidas Marques, no uso das atribuições legais, conferidas pela Lei Orgânica deste Município, sanciona a seguinte:

LEI

Art. 1º - Fica alterado o Artigo 34º da Lei 2.097/2015, com a seguinte redação:

[...]Art. 34º - O Conselho Tutelar estará aberto ao público das 8:00 às 13:30 horas e das 13:30 às 18:00 hs, sem prejuízo do atendimento ininterrupto a população.

Passando a vigorar com a seguinte redação:

[...]Art. 34º - O Conselho Tutelar estará aberto ao público das 8:00 às 11:30 horas e das 13:30 às 18:00 hrs, sem prejuízo do atendimento ininterrupto a população.

Art. 2º - Esta Lei entra em vigor na data de sua publicação, revogando as disposições em contrário.

Capitão Leônidas Marques, 23 de Junho de 2015.

IVAR BAREÁ
Prefeito Municipal
CI1152533-E15

Prefeitura Municipal de Tupassí
ESTADO DO PARANÁ
Praça Santos Dumont, s/nº - Fone: (044) 3544 8000 - Fax: 3544 8014 CEP 85945-000

EXTRATO DE ATA

Nº DE ORDEM: 43/2015
CONTRATANTE: MUNICÍPIO DE TUPASSÍ
CONTRATADA: ASSIS MATERIAIS ESPORTIVOS LTDA
OBJETO: Registro de Preços para aquisição de Materiais Esportivos para uso nos trabalhos das aulas de Educação Física das Escolas Municipais e para continuidade das atividades do Departamento Municipal de Esportes de Tupassí sendo, treinamento de escalinistas em suas modalidades, organização e realização de torneios e campeonatos, participação em eventos a nível regional, estadual e nacional e Projeto Esporte na Escola, parceria entre o Município de Tupassí/PR e Copacol - Cooperativa Agroindustrial Consolata, tudo em conformidade com o edital do Processo Licitatório nº 21/2015, Pregão - Registro de Preços nº 18/2015.
VIGÊNCIA: 12 (doze) meses, contados a partir da data de assinatura da presente ata.
VALOR: O Valor Registrado é de: R\$ 8.569,00 (oitro mil trezentos e sessenta e nove reais), compreendendo os seguintes itens:

Lote	Item	Descrição do Produto	Qtd	Un	Marca	Preço Unitário
1	5	Bola de futebol de salão categoria infantil (sub-13), confeccionada em PU, com 55 gramas de peso, tamanho 39,4 x 21,5 cm, com 55 gramas de peso, tamanho 39,4 x 21,5 cm, com 55 gramas de peso, tamanho 39,4 x 21,5 cm, com 55 gramas de peso, tamanho 39,4 x 21,5 cm.	2000	UN	Kagita	78,00
1	6	Bola de futebol de salão categoria infante (sub-10), confeccionada em PU, com 35 gramas de peso, tamanho 35,0 x 19,0 cm, com 35 gramas de peso, tamanho 35,0 x 19,0 cm, com 35 gramas de peso, tamanho 35,0 x 19,0 cm, com 35 gramas de peso, tamanho 35,0 x 19,0 cm.	2000	UN	Kagita	65,00
1	13	Rede Oficial para Tênis de Mesa, com 2,44 m de comprimento, largura 0,76 m, com 2,44 m de comprimento, largura 0,76 m, com 2,44 m de comprimento, largura 0,76 m, com 2,44 m de comprimento, largura 0,76 m.	800	UN	Yashima	8,00
1	22	Rede Oficial para Tênis de Mesa, com 2,44 m de comprimento, largura 0,76 m, com 2,44 m de comprimento, largura 0,76 m, com 2,44 m de comprimento, largura 0,76 m, com 2,44 m de comprimento, largura 0,76 m.	800	UN	Yashima	12,00

DOTAÇÃO ORÇAMENTÁRIA: Os pagamentos decorrentes da aquisição do objeto correrão por conta das seguintes dotações orçamentárias

Órgão	Unidade	Nome do Órgão
05	0502	DIVISÃO DE ESPORTES E LAZER
07	0502	DIVISÃO DE EDUCAÇÃO

DATA: 03/06/15.
ASSINATURAS: Jose Carlos Marussi e Adil Meinerz

Prefeitura Municipal de Tupassí
ESTADO DO PARANÁ
Praça Santos Dumont, s/nº - Fone: (044) 3544 8000 - Fax: 3544 8014 CEP 85945-000

EXTRATO DE ATA

Nº DE ORDEM: 44/2015
CONTRATANTE: MUNICÍPIO DE TUPASSÍ
CONTRATADA: A C DOS SANTOS - MATERIAL ESPORTIVO E ORTOPÉDICO - ME
OBJETO: Registro de Preços para aquisição de Materiais Esportivos para uso nos trabalhos das aulas de Educação Física das Escolas Municipais e para continuidade das atividades do Departamento Municipal de Esportes de Tupassí sendo, treinamento de escalinistas em suas modalidades, organização e realização de torneios e campeonatos, participação em eventos a nível regional, estadual e nacional e Projeto Esporte na Escola, parceria entre o Município de Tupassí/PR e Copacol - Cooperativa Agroindustrial Consolata, tudo em conformidade com o edital do Processo Licitatório nº 21/2015, Pregão - Registro de Preços nº 18/2015.
VIGÊNCIA: 12 (doze) meses, contados a partir da data de assinatura da presente ata.
VALOR: O Valor Registrado é de R\$ 3.979,00 (três mil novecentos e setenta e nove reais), compreendendo os seguintes itens:

Lote	Item	Descrição do Produto	Qtd	Un	Marca	Preço Unitário
1	7	BOLA BOBATH, com as características mínimas a seguir: Fabricado em material latex. Superfície de 200 kg. Superfície antideslizante. Bico resaca. MEDIDAS: COMPRIMENTO 112 mm, LARGURA 117 mm, ALTURA 117 mm, PESO 110 g, 1,2 kg.	500	UN	Necemag	48,00
1	10	Bola de Futsal Oficial, com as características mínimas a seguir: Confeccionada em PU com peso entre 250 e 280 gramas arbitry. Tamanho FC, Modelo Slip System removível e ajustável. Costurada a mão com solo de qualidade de fábrica.	3000	UN	Perzhi	68,00
1	12	Rede para tênis de mesa, com as características mínimas a seguir: Fabricado em tecido oficial. Tamanho de 2,44 m de comprimento e 0,76 m de largura. Material plástico flexível.	200	UN	Ted-Roll	2,00
1	16	Jogo de bolas para tênis de mesa, com as características mínimas a seguir: Fabricado em plástico com resina de polímero de 1ª qualidade, com pingue irregular, pesando aproximadamente de 1,10 kg, tendo 6 bocas arredondadas e 6 bocas brutas, acopladas 2 bocas, totalizando 14 peças com solo de qualidade de fábrica.	200	UN	Plastine	50,00
1	18	Rede para decoração e treinamento desportivo, com as características mínimas a seguir: 6,5 cm de altura e 19,5 cm de largura. 50 cm de altura, 90 cm de largura. Material plástico flexível.	800	UN	Zona Lazer	3,90
1	21	Rede de tênis, com as características mínimas a seguir: Fio 4mm Polipropileno (Rede) vengem de alta resistência. Multis 14 Targato, 3,2 x 2,2 x 1,8 10,2 x.	600	UN	Dunk	99,00

DOTAÇÃO ORÇAMENTÁRIA: Os pagamentos decorrentes da aquisição do objeto correrão por conta das seguintes dotações orçamentárias

Órgão	Unidade	Nome do Órgão
05	0502	DIVISÃO DE ESPORTES E LAZER
07	0502	DIVISÃO DE EDUCAÇÃO

DATA: 03/06/15.
ASSINATURAS: Jose Carlos Marussi e Andrea Cristina dos Santos.

Prefeitura Municipal de Tupassí
ESTADO DO PARANÁ
Praça Santos Dumont, s/nº - Fone: (044) 3544 8000 - Fax: 3544 8014 CEP 85945-000

EXTRATO DE ATA

Nº DE ORDEM: 46/2015
CONTRATANTE: MUNICÍPIO DE TUPASSÍ
CONTRATADA: DIGITO INFORMATICA LTDA-ME
OBJETO: Registro de Preços para aquisição de Materiais Esportivos para uso nos trabalhos das aulas de Educação Física das Escolas Municipais e para continuidade das atividades do Departamento Municipal de Esportes de Tupassí sendo, treinamento de escalinistas em suas modalidades, organização e realização de torneios e campeonatos, participação em eventos a nível regional, estadual e nacional e Projeto Esporte na Escola, parceria entre o Município de Tupassí/PR e Copacol - Cooperativa Agroindustrial Consolata, tudo em conformidade com o edital do Processo Licitatório nº 21/2015, Pregão - Registro de Preços nº 18/2015.
VIGÊNCIA: 12 (doze) meses, contados a partir da data de assinatura da presente ata.
VALOR: O Valor Registrado é de: R\$ 1.580,00 (mil quinhentos e oitenta e nove reais), compreendendo os seguintes itens:

Lote	Item	Descrição do Produto	Qtd	Un	Marca	Preço Unitário
1	1	Carpete contendo 14 peças, 22m x 11m com as características mínimas a seguir: 4 peças 1 rampa, 1 escada e 1 rede. Fabricado em espuma de alta densidade, resiliência elevada, impermeável e fácil de limpar. Medida de altura elevada: 20 x 10 x 1,05. Para ser recomendado. A partir de uma dimensão de 12 cm x 12 cm. Dimensões do produto em embalagem: 12x18x35 cm. Peso aproximado do produto: 34kg. Características e Material Esportivo de alta densidade e resistência. Fabricado em espuma de alta densidade e material flexível para uso em jogos de tênis. (Anexo VIII)	100	UN	Fabreux	1.580,00

DOTAÇÃO ORÇAMENTÁRIA: Os pagamentos decorrentes da aquisição do objeto correrão por conta das seguintes dotações orçamentárias

Órgão	Unidade	Nome do Órgão
05	0502	DIVISÃO DE ESPORTES E LAZER
07	0502	DIVISÃO DE EDUCAÇÃO

DATA: 03/06/15.
ASSINATURAS: Jose Carlos Marussi e Antonio de Jesus Bassi

CI1152540-E15

MUNICÍPIO DE MEDIANEIRA
ESTADO DO PARANÁ
Rua Argentina, 1646 - CEP 85884-000 - Medianeira - PR
Fone: (41) 3264-8616 - Fax: (41) 3264-8617

AVISO DE LICITAÇÃO

O Município de Medianeira, Estado do Paraná, torna público a realização de licitação na modalidade Concorrência nº 06/2015, tendo por objeto execução de serviços de limpeza, conservação e higienização. **INÍCIO DA SESSÃO:** às 09h30min do dia 27 de julho de 2015. A pasta técnica com o inteiro teor do edital está disponível no site www.medianeira.pr.gov.br no link avisos de licitação. Medianeira, 22 de junho de 2015.
Erci Baldissera - Secretário Municipal de Administração **CI-1152535-E15**

ESTADO DO PARANÁ
MUNICÍPIO DE SÃO MIGUEL DO IGUAÇU

EXTRATO DE ATA

PRIMEIRO TERMO ADITIVO AO CONTRATO Nº 01/2015 - PMSM
DATA DE ASSINATURA DO TERMO ADITIVO: 12 de junho de 2015
REFERÊNCIA: PREGÃO PRESENCIAL Nº 02/2015 - PMSM
CONTRATANTE: MUNICÍPIO DE SÃO MIGUEL DO IGUAÇU - PMSM
CONTRATADA: F. B. SERV. COOP. INTELIGENTES LTDA-ME CNPJ nº 17.342.109/0001-52
DO OBJETO: Prestação contratual de serviços de manutenção de computadores, com vistas a propagação do plano de trabalho a ser realizado em 2015.
VALOR: R\$ 1.580,00 (mil quinhentos e oitenta e nove reais).
ASSINATURAS: Sr. Carlos Marussi e Sr. Antonio de Jesus Bassi

CI1152551-E15

Prefeitura Municipal de Boa Vista da Aparecida
ESTADO DO PARANÁ
Praça Santos Dumont, s/nº - Fone: (044) 3544 8000 - Fax: 3544 8014 CEP 85945-000

EXTRATO DE ATA

Nº DE ORDEM: 45/2015
CONTRATANTE: MUNICÍPIO DE TUPASSÍ
CONTRATADA: ESPORTIVA R.V. LTDA - ME
OBJETO: Registro de Preços para aquisição de Materiais Esportivos para uso nos trabalhos das aulas de Educação Física das Escolas Municipais e para continuidade das atividades do Departamento Municipal de Esportes de Tupassí sendo, treinamento de escalinistas em suas modalidades, organização e realização de torneios e campeonatos, participação em eventos a nível regional, estadual e nacional e Projeto Esporte na Escola, parceria entre o Município de Tupassí/PR e Copacol - Cooperativa Agroindustrial Consolata, tudo em conformidade com o edital do Processo Licitatório nº 21/2015, Pregão - Registro de Preços nº 18/2015.
VIGÊNCIA: 12 (doze) meses, contados a partir da data de assinatura da presente ata.
VALOR: O Valor Registrado é de R\$ 15.218,00 (quinze mil duzentos e dezoito reais), compreendendo os seguintes itens:

Lote	Item	Descrição do Produto	Qtd	Un	Marca	Preço Unitário
1	1	Aparelho de bolas para tênis de mesa, com as características mínimas a seguir: Fabricado em plástico com resina de polímero de 1ª qualidade, com pingue irregular, pesando aproximadamente de 1,10 kg, tendo 6 bocas arredondadas e 6 bocas brutas, acopladas 2 bocas, totalizando 14 peças com solo de qualidade de fábrica.	200	UN	Perzhi	74,00
1	4	Bola de futebol de salão confeccionada em PU com 55 gramas de peso, tamanho 39,4 x 21,5 cm, com 55 gramas de peso, tamanho 39,4 x 21,5 cm, com 55 gramas de peso, tamanho 39,4 x 21,5 cm, com 55 gramas de peso, tamanho 39,4 x 21,5 cm.	2000	UN	Perzhi	37,00

DOTAÇÃO ORÇAMENTÁRIA: Os pagamentos decorrentes da aquisição do objeto correrão por conta das seguintes dotações orçamentárias

Órgão	Unidade	Nome do Órgão
05	0502	DIVISÃO DE ESPORTES E LAZER
07	0502	DIVISÃO DE EDUCAÇÃO

DATA: 03/06/15.
ASSINATURAS: Jose Carlos Marussi e Andrea Cristina dos Santos.

Prefeitura Municipal de Tupassí
ESTADO DO PARANÁ
Praça Santos Dumont, s/nº - Fone: (044) 3544 8000 - Fax: 3544 8014 CEP 85945-000

EXTRATO DE ATA

Nº DE ORDEM: 47/2015
CONTRATANTE: MUNICÍPIO DE TUPASSÍ
CONTRATADA: ASSIS MATERIAIS ESPORTIVOS LTDA
OBJETO: Registro de Preços para aquisição de Materiais Esportivos para uso nos trabalhos das aulas de Educação Física das Escolas Municipais e para continuidade das atividades do Departamento Municipal de Esportes de Tupassí sendo, treinamento de escalinistas em suas modalidades, organização e realização de torneios e campeonatos, participação em eventos a nível regional, estadual e nacional e Projeto Esporte na Escola, parceria entre o Município de Tupassí/PR e Copacol - Cooperativa Agroindustrial Consolata, tudo em conformidade com o edital do Processo Licitatório nº 21/2015, Pregão - Registro de Preços nº 18/2015.
VIGÊNCIA: 12 (doze) meses, contados a partir da data de assinatura da presente ata.
VALOR: O Valor Registrado é de: R\$ 8.569,00 (oitro mil trezentos e sessenta e nove reais), compreendendo os seguintes itens:

Lote	Item	Descrição do Produto	Qtd	Un	Marca	Preço Unitário
1	5	Bola de futebol de salão categoria infantil (sub-13), confeccionada em PU, com 55 gramas de peso, tamanho 39,4 x 21,5 cm, com 55 gramas de peso, tamanho 39,4 x 21,5 cm, com 55 gramas de peso, tamanho 39,4 x 21,5 cm, com 55 gramas de peso, tamanho 39,4 x 21,5 cm.	2000	UN	Kagita	78,00
1	6	Bola de futebol de salão categoria infante (sub-10), confeccionada em PU, com 35 gramas de peso, tamanho 35,0 x 19,0 cm, com 35 gramas de peso, tamanho 35,0 x 19,0 cm, com 35 gramas de peso, tamanho 35,0 x 19,0 cm, com 35 gramas de peso, tamanho 35,0 x 19,0 cm.	2000	UN	Kagita	65,00
1	13	Rede Oficial para Tênis de Mesa, com 2,44 m de comprimento, largura 0,76 m, com 2,44 m de comprimento, largura 0,76 m, com 2,44 m de comprimento, largura 0,76 m, com 2,44 m de comprimento, largura 0,76 m.	800	UN	Yashima	8,00
1	22	Rede Oficial para Tênis de Mesa, com 2,44 m de comprimento, largura 0,76 m, com 2,44 m de comprimento, largura 0,76 m, com 2,44 m de comprimento, largura 0,76 m, com 2,44 m de comprimento, largura 0,76 m.	800	UN	Yashima	12,00

DOTAÇÃO ORÇAMENTÁRIA: Os pagamentos decorrentes da aquisição do objeto correrão por conta das seguintes dotações orçamentárias

Órgão	Unidade	Nome do Órgão
05	0502	DIVISÃO DE ESPORTES E LAZER
07	0502	DIVISÃO DE EDUCAÇÃO

DATA: 03/06/15.
ASSINATURAS: Jose Carlos Marussi e Fernando Rodrigo Ruyter

Prefeitura Municipal de Tupassí
ESTADO DO PARANÁ
Praça Santos Dumont, s/nº - Fone: (044) 3544 8000 - Fax: 3544 8014 CEP 85945-000

EXTRATO DE ATA

Nº DE ORDEM: 48/2015
CONTRATANTE: MUNICÍPIO DE TUPASSÍ
CONTRATADA: DIGITO INFORMATICA LTDA-ME
OBJETO: Registro de Preços para aquisição de Materiais Esportivos para uso nos trabalhos das aulas de Educação Física das Escolas Municipais e para continuidade das atividades do Departamento Municipal de Esportes de Tupassí sendo, treinamento de escalinistas em suas modalidades, organização e realização de torneios e campeonatos, participação em eventos a nível regional, estadual e nacional e Projeto Esporte na Escola, parceria entre o Município de Tupassí/PR e Copacol - Cooperativa Agroindustrial Consolata, tudo em conformidade com o edital do Processo Licitatório nº 21/2015, Pregão - Registro de Preços nº 18/2015.
VIGÊNCIA: 12 (doze) meses, contados a partir da data de assinatura da presente ata.
VALOR: O Valor Registrado é de: R\$ 1.580,00 (mil quinhentos e oitenta e nove reais), compreendendo os seguintes itens:

Lote	Item	Descrição do Produto	Qtd	Un	Marca	Preço Unitário
1	1	Carpete contendo 14 peças, 22m x 11m com as características mínimas a seguir: 4 peças 1 rampa, 1 escada e 1 rede. Fabricado em espuma de alta densidade, resiliência elevada, impermeável e fácil de limpar. Medida de altura elevada: 20 x 10 x 1,05. Para ser recomendado. A partir de uma dimensão de 12 cm x 12 cm. Dimensões do produto em embalagem: 12x18x35 cm. Peso aproximado do produto: 34kg. Características e Material Esportivo de alta densidade e resistência. Fabricado em espuma de alta densidade e material flexível para uso em jogos de tênis. (Anexo VIII)	100	UN	Fabreux	1.580,00

DOTAÇÃO ORÇAMENTÁRIA: Os pagamentos decorrentes da aquisição do objeto correrão por conta das seguintes dotações orçamentárias

Órgão	Unidade	Nome do Órgão
05	0502	DIVISÃO DE ESPORTES E LAZER
07	0502	DIVISÃO DE EDUCAÇÃO

DATA: 03/06/15.
ASSINATURAS: Jose Carlos Marussi e Antonio de Jesus Bassi

CI1152540-E15

MUNICÍPIO DE MEDIANEIRA
ESTADO DO PARANÁ
Rua Argentina, 1646 - CEP 85884-000 - Medianeira - PR
Fone: (41) 3264-8616 - Fax: (41) 3264-8617

AVISO DE LICITAÇÃO

O Município de Medianeira, Estado do Paraná, torna público a realização de licitação na modalidade Concorrência nº 06/2015, tendo por objeto execução de serviços de limpeza, conservação e higienização. **INÍCIO DA SESSÃO:** às 09h30min do dia 27 de julho de 2015. A pasta técnica com o inteiro teor do edital está disponível no site www.medianeira.pr.gov.br no link avisos de licitação. Medianeira, 22 de junho de 2015.
Erci Baldissera - Secretário Municipal de Administração **CI-1152535-E15**

ESTADO DO PARANÁ
MUNICÍPIO DE SÃO MIGUEL DO IGUAÇU

EXTRATO DE ATA

PRIMEIRO TERMO ADITIVO AO CONTRATO Nº 01/2015 - PMSM
DATA DE ASSINATURA DO TERMO ADITIVO: 12 de junho de 2015
REFERÊNCIA: PREGÃO PRESENCIAL Nº 02/2015 - PMSM
CONTRATANTE: MUNICÍPIO DE SÃO MIGUEL DO IGUAÇU - PMSM
CONTRATADA: F. B. SERV. COOP. INTELIGENTES LTDA-ME CNPJ nº 17.342.109/0001-52
DO OBJETO: Prestação contratual de serviços de manutenção de computadores, com vistas a propagação do plano de trabalho a ser realizado em 2015.
VALOR: R\$ 1.580,00 (mil quinhentos e oitenta e nove reais).
ASSINATURAS: Sr. Carlos Marussi e Sr. Antonio de Jesus Bassi

CI1152551-E15

Prefeitura Municipal de Boa Vista da Aparecida
ESTADO DO PARANÁ
Praça Santos Dumont, s/nº - Fone: (044) 3544 8000 - Fax: 3544 8014 CEP 85945-000

EXTRATO DE ATA

Nº DE ORDEM: 45/2015
CONTRATANTE: MUNICÍPIO DE TUPASSÍ
CONTRATADA: ESPORTIVA R.V. LTDA - ME
OBJETO: Registro de Preços para aquisição de Materiais Esportivos para uso nos trabalhos das aulas de Educação Física das Escolas Municipais e para continuidade das atividades do Departamento Municipal de Esportes de Tupassí sendo, treinamento de escalinistas em suas modalidades, organização e realização de torneios e campeonatos, participação em eventos a nível regional, estadual e nacional e Projeto Esporte na Escola, parceria entre o Município de Tupassí/PR e Copacol - Cooperativa Agroindustrial Consolata, tudo em conformidade com o edital do Processo Licitatório nº 21/2015, Pregão - Registro de Preços nº 18/2015.
VIGÊNCIA: 12 (doze) meses, contados a partir da data de assinatura da presente ata.
VALOR: O Valor Registrado é de R\$ 15.218,00 (quinze mil duzentos e dezoito reais), compreendendo os seguintes itens:

Lote	Item	Descrição do Produto	Qtd	Un	Marca	Preço Unitário
1	1	Aparelho de bolas para tênis de mesa, com as características mínimas a seguir: Fabricado em plástico com resina de polímero de 1ª qualidade, com pingue irregular, pesando aproximadamente de 1,10 kg, tendo 6 bocas arredondadas e 6 bocas brutas, acopladas 2 bocas, totalizando 14 peças com solo de qualidade de fábrica.	200	UN	Perzhi	74,00
1	4	Bola de futebol de salão confeccionada em PU com 55 gramas de peso, tamanho 39,4 x 21,5 cm, com 55 gramas de peso, tamanho 39,4 x 21,5 cm, com 55 gramas de peso, tamanho 39,4 x 21,5 cm, com 55 gramas de peso, tamanho 39,4 x 21,5 cm.	2000	UN	Perzhi	37,00

DOTAÇÃO ORÇAMENTÁRIA: Os pagamentos decorrentes da aquisição do objeto correrão por conta das seguintes dotações orçamentárias

Órgão	Unidade	Nome do Órgão
05	0502	DIVISÃO DE ESPORTES E LAZER
07	0502	DIVISÃO DE EDUCAÇÃO

DATA: 03/06/15.
ASSINATURAS: Jose Carlos Marussi e Andrea Cristina dos Santos.

CI1152533-E15

Prefeitura Municipal de Boa Vista da Aparecida
ESTADO DO PARANÁ
Praça Santos Dumont, s/nº - Fone: (044) 3544 8000 - Fax: 3544 801

Prefeitura Municipal de Tupãssi | ESTADO DO PARANÁ | Praça Santos Dumont, s/nº - Fone: (044) 3544 8000 - Fax: 3544 8014 CEP 85945-000

EXTRATO DE ATA

Nº DE ORDEM: 432015. CONTRATANTE: MUNICÍPIO DE TUPASSI. CONTRATADA: ASSIS MATERIAIS ESPORTIVOS LTDA. OBJETO: Registro de Preços para aquisição de Materiais Esportivos para uso nos trabalhos das aulas de Educação Física das Escolas Municipais e para continuidade das atividades do Departamento Municipal de Esportes de Tupãssi sendo, treinamento de escolinhas em suas modalidades, organização e realização de torneios e campeonatos, participação em eventos a nível regional, estadual e nacional e Projeto Esporte na Escola, parceria entre o Município de Tupãssi-PR e Copacol - Cooperativa Agroindustrial Consolata, tudo em conformidade com o edital do Processo Licitatório nº 21/2015, Pregão - Registro de Preços nº 18/2015. VIGÊNCIA: 12 (doze) meses, contados a partir da data de assinatura da presente ata. VALOR: O Valor Registrado é de R\$ 8.369,00 (oitro mil trezentos e sessenta e nove reais), compreendendo os seguintes itens:

Table with 6 columns: Lote, Item, Descrição do Produto, Qtd, Un, Marca, Preço Unitário. Includes items like Bola de futebol de salão categoria infantil, Bola de futebol de salão categoria adulto, Bola de futebol de salão categoria adulto, Bola de futebol de salão categoria adulto, Bola de futebol de salão categoria adulto, Bola de futebol de salão categoria adulto.

DOTAÇÃO ORÇAMENTÁRIA: Os pagamentos decorrentes da aquisição do objeto correrão por conta das seguintes dotações orçamentárias:

Table with 3 columns: Órgão, Unidade, Nome do Órgão. Includes 05-0502-01 DIVISÃO DE ESPORTES E LAZER and 07-0702-01 DIVISÃO DE EDUCAÇÃO.

DATA: 03/06/15. ASSINATURAS: Jose Carlos Mariuzzi e Adir Meirez.

Prefeitura Municipal de Tupãssi | ESTADO DO PARANÁ | Praça Santos Dumont, s/nº - Fone: (044) 3544 8000 - Fax: 3544 8014 CEP 85945-000

EXTRATO DE ATA

Nº DE ORDEM: 44/2015. CONTRATANTE: MUNICÍPIO DE TUPASSI. CONTRATADA: A C DOS SANTOS - MATERIAL ESPORTIVO E ORTOPEDICO - ME. OBJETO: Registro de Preços para aquisição de Materiais Esportivos para uso nos trabalhos das aulas de Educação Física das Escolas Municipais e para continuidade das atividades do Departamento Municipal de Esportes de Tupãssi sendo, treinamento de escolinhas em suas modalidades, organização e realização de torneios e campeonatos, participação em eventos a nível regional, estadual e nacional e Projeto Esporte na Escola, parceria entre o Município de Tupãssi-PR e Copacol - Cooperativa Agroindustrial Consolata, tudo em conformidade com o edital do Processo Licitatório nº 21/2015, Pregão - Registro de Preços nº 18/2015. VIGÊNCIA: 12 (doze) meses, contados a partir da data de assinatura da presente ata. VALOR: O Valor Registrado é de R\$ 3.979,00 (três mil novecentos e setenta e nove reais), compreendendo os seguintes itens:

Table with 6 columns: Lote, Item, Descrição do Produto, Qtd, Un, Marca, Preço Unitário. Includes items like Bola BOBATHIL com as características minutas a seguir, Bola de Futsal, Oficial, com as características minutas a seguir, Bola de Futsal, Oficial, com as características minutas a seguir, Bola de Futsal, Oficial, com as características minutas a seguir, Bola de Futsal, Oficial, com as características minutas a seguir.

DOTAÇÃO ORÇAMENTÁRIA: Os pagamentos decorrentes da aquisição do objeto correrão por conta das seguintes dotações orçamentárias:

Table with 3 columns: Órgão, Unidade, Nome do Órgão. Includes 05-0502-01 DIVISÃO DE ESPORTES E LAZER and 07-0702-01 DIVISÃO DE EDUCAÇÃO.

DATA: 03/06/15. ASSINATURAS: Jose Carlos Mariuzzi e Andrea Cristina dos Santos.

Prefeitura Municipal de Tupãssi | ESTADO DO PARANÁ | Praça Santos Dumont, s/nº - Fone: (044) 3544 8000 - Fax: 3544 8014 CEP 85945-000

EXTRATO DE ATA

Nº DE ORDEM: 45/2015. CONTRATANTE: MUNICÍPIO DE TUPASSI. CONTRATADA: ESPORTIVA RV LTDA - ME. OBJETO: Registro de Preços para aquisição de Materiais Esportivos para uso nos trabalhos das aulas de Educação Física das Escolas Municipais e para continuidade das atividades do Departamento Municipal de Esportes de Tupãssi sendo, treinamento de escolinhas em suas modalidades, organização e realização de torneios e campeonatos, participação em eventos a nível regional, estadual e nacional e Projeto Esporte na Escola, parceria entre o Município de Tupãssi-PR e Copacol - Cooperativa Agroindustrial Consolata, tudo em conformidade com o edital do Processo Licitatório nº 21/2015, Pregão - Registro de Preços nº 18/2015. VIGÊNCIA: 12 (doze) meses, contados a partir da data de assinatura da presente ata. VALOR: O Valor Registrado é de R\$ 15.218,00 (quinze mil duzentos e dezoito reais), compreendendo os seguintes itens:

Table with 6 columns: Lote, Item, Descrição do Produto, Qtd, Un, Marca, Preço Unitário. Includes item: Aparelho de bola para bolas de mesa, com as características minutas a seguir.

Table with 6 columns: Lote, Item, Descrição do Produto, Qtd, Un, Marca, Preço Unitário. Includes items like Bola de futebol de campo categoria adulto, Bola de futebol de campo categoria adulto, Bola de futebol de campo categoria adulto, Bola de futebol de campo categoria adulto, Bola de futebol de campo categoria adulto.

Table with 6 columns: Lote, Item, Descrição do Produto, Qtd, Un, Marca, Preço Unitário. Includes items like Bola de futebol de salão categoria infantil, Bola de futebol de salão categoria adulto, Bola de futebol de salão categoria adulto, Bola de futebol de salão categoria adulto, Bola de futebol de salão categoria adulto.

DOTAÇÃO ORÇAMENTÁRIA: Os pagamentos decorrentes da aquisição do objeto correrão por conta das seguintes dotações orçamentárias:

Table with 3 columns: Órgão, Unidade, Nome do Órgão. Includes 05-0502-01 DIVISÃO DE ESPORTES E LAZER and 07-0702-01 DIVISÃO DE EDUCAÇÃO.

DATA: 03/06/15. ASSINATURAS: Jose Carlos Mariuzzi e Fernando Rodrigo Royer.

Prefeitura Municipal de Tupãssi | ESTADO DO PARANÁ | Praça Santos Dumont, s/nº - Fone: (044) 3544 8000 - Fax: 3544 8014 CEP 85945-000

EXTRATO DE ATA

Nº DE ORDEM: 46/2015. CONTRATANTE: MUNICÍPIO DE TUPASSI. CONTRATADA: DIGITO INFORMÁTICA LTDA-ME. OBJETO: Registro de Preços para aquisição de Materiais Esportivos para uso nos trabalhos das aulas de Educação Física das Escolas Municipais e para continuidade das atividades do Departamento Municipal de Esportes de Tupãssi sendo, treinamento de escolinhas em suas modalidades, organização e realização de torneios e campeonatos, participação em eventos a nível regional, estadual e nacional e Projeto Esporte na Escola, parceria entre o Município de Tupãssi-PR e Copacol - Cooperativa Agroindustrial Consolata, tudo em conformidade com o edital do Processo Licitatório nº 21/2015, Pregão - Registro de Preços nº 18/2015. VIGÊNCIA: 12 (doze) meses, contados a partir da data de assinatura da presente ata. VALOR: O Valor Registrado é de R\$ 1.589,00 (um mil quinhentos e oitenta e nove reais), compreendendo os seguintes itens:

Table with 6 columns: Lote, Item, Descrição do Produto, Qtd, Un, Marca, Preço Unitário. Includes items like Corrimão contido 10 peças, com as características minutas a seguir, Bola de futebol de campo categoria adulto, Bola de futebol de campo categoria adulto, Bola de futebol de campo categoria adulto.

DOTAÇÃO ORÇAMENTÁRIA: Os pagamentos decorrentes da aquisição do objeto correrão por conta das seguintes dotações orçamentárias:

Table with 3 columns: Órgão, Unidade, Nome do Órgão. Includes 05-0502-01 DIVISÃO DE ESPORTES E LAZER and 07-0702-01 DIVISÃO DE EDUCAÇÃO.

DATA: 03/06/15. ASSINATURAS: Jose Carlos Mariuzzi e Antonio de Jesus Bassi.

CÂMARA MUNICIPAL DE CÉU AZUL | Estado do Paraná | Av. Nilo Umberto Deltos nº 1457 - Centro - CEP 85840-000 | Fone: (045) 3266-1272 | Fax: (045) 3266-1272 | C.NPJ: 06.311.279/0001-10

RELATÓRIO DE CLASSIFICAÇÃO

REF.: Convite N.º 001/2015 - Câmara Municipal de Céu Azul

A Comissão de Licitação constituída pelos Senhores Wilson Pereira da Silva, Fernanda de Marco e Genessi Ferreira da Conceição, comunicam aos interessados na execução dos serviços objeto da Licitação Convite N.º 001/2015, que, após a análise e verificação das propostas ofertadas, decidiu classificar da seguinte forma:

Table with 3 columns: Proponente, Valor total por Item, Item. Includes Céu Azul Auto Posto Ltda and Céu Azul Auto Posto Ltda.

Comunica, outrossim, que dentro do prazo de 2 (dois) dias úteis contados da data deste Relatório, a Comissão de Licitação dará vistas ao respectivo Processo Licitatório, a qualquer das proponentes que se sinta prejudicada.

Céu Azul, 23 de junho de 2015

Table with 3 columns: Proponente, CNPJ, Habilitada/não habilitada. Includes Wilson Pereira da Silva, Fernanda de Marco, Genessi Ferreira da Conceição.

CÂMARA MUNICIPAL DE CÉU AZUL | Estado do Paraná | Av. Nilo Umberto Deltos nº 1457 - Centro - CEP 85840-000 | Fone: (045) 3266-1272 | Fax: (045) 3266-1272 | C.NPJ: 06.311.279/0001-10

RELATÓRIO DE HABILITAÇÃO

REF.: Convite N.º 001/2015 - Câmara Municipal de Céu Azul

A Comissão de Licitação constituída pelos Senhores Wilson Pereira da Silva, Fernanda de Marco e Genessi Ferreira da Conceição, comunicam aos interessados na execução dos serviços objeto da Licitação Convite N.º 001/2015, que, após a análise e verificação da documentação, habilita ou inabilita da seguinte forma os respectivos proponentes.

Table with 3 columns: Proponente, CNPJ, Habilitada/não habilitada. Includes Céu Azul Auto Posto Ltda.

Comunica, outrossim, que dentro do prazo de 2 (dois) dias úteis a contar da data deste Relatório, a Comissão de Licitação dará vistas ao respectivo Processo Licitatório, a proponente que se sinta prejudicada.

Céu Azul, 23 de junho de 2015.

Table with 3 columns: Proponente, CNPJ, Habilitada/não habilitada. Includes Wilson Pereira da Silva, Fernanda de Marco, Genessi Ferreira da Conceição.

CI-115242-E15

Table with 2 columns: CONTRATO Nº 772015, OBJETO: REFORMA DO ÔNIBUS DIPLOMATA 338. Includes details like CONTRATADA: REFORMADORA DE ONIBUS BELO HORIZONTE LTDA, VALOR: R\$ 41.952,34, DATA DA ASSINATURA: 25.05.2015.

Table with 2 columns: CONTRATO Nº 782015, OBJETO: EXECUÇÃO DE OBRA PARA CONSTRUÇÃO DE UM BARRACÃO COM ESTRUTURA DE CONCRETO PRÉ-MOLDADO, COBERTURA EM TELHAS DE FIBROCEMENTO, COM FECHAMENTO EM ALVENARIA E ALAMBRADO METÁLICO PARA CANIL DE ANIMAIS E UM BARRACÃO COM ESTRUTURA DE CONCRETO PRÉ-MOLDADO, COBERTURA EM TELHAS DE FIBROCEMENTO, COM FECHAMENTO EM ALVENARIA E ALAMBRADO METÁLICO PARA COLETA DE RECICLADOS DO LOTE 01. Includes details like VALOR: R\$ 182.960,75, DATA DA ASSINATURA: 02.06.2015.

Table with 2 columns: CONTRATO Nº 802015, OBJETO: EXECUÇÃO DE OBRA PARA CONSTRUÇÃO DE UM BARRACÃO COM ESTRUTURA DE CONCRETO PRÉ-MOLDADO, COBERTURA EM TELHAS DE FIBROCEMENTO, COM FECHAMENTO EM ALVENARIA E ALAMBRADO METÁLICO PARA COLETA DE RECICLADOS DO LOTE 02. Includes details like VALOR: R\$ 268.998,36, DATA DA ASSINATURA: 02.06.2015.

Table with 2 columns: CONTRATO Nº 812015, OBJETO: AQUISIÇÃO DE EQUIPAMENTOS PERMANENTES E MATERIAIS DE CONSUMO. Includes details like VALOR: R\$ 1.790,00, DATA DA ASSINATURA: 02.06.2015.

Table with 2 columns: CONTRATO Nº 822015, OBJETO: AQUISIÇÃO DE EQUIPAMENTOS PERMANENTES E MATERIAIS DE CONSUMO. Includes details like VALOR: R\$ 1.792,80, DATA DA ASSINATURA: 02.06.2015.

Table with 2 columns: CONTRATO Nº 832015, OBJETO: AQUISIÇÃO DE EQUIPAMENTOS PERMANENTES E MATERIAIS DE CONSUMO. Includes details like VALOR: R\$ 2.460,00, DATA DA ASSINATURA: 02.06.2015.

Table with 2 columns: CONTRATO Nº 842015, OBJETO: AQUISIÇÃO DE EQUIPAMENTOS PERMANENTES E MATERIAIS DE CONSUMO. Includes details like VALOR: R\$ 24.901,40, DATA DA ASSINATURA: 02.06.2015.

Table with 2 columns: CONTRATO Nº 852015, OBJETO: AQUISIÇÃO DE EQUIPAMENTOS PERMANENTES E MATERIAIS DE CONSUMO. Includes details like VALOR: R\$ 4.948,95, DATA DA ASSINATURA: 02.06.2015.

Table with 2 columns: CONTRATO Nº 862015, OBJETO: AQUISIÇÃO DE EQUIPAMENTOS PERMANENTES E MATERIAIS DE CONSUMO. Includes details like VALOR: R\$ 4.948,95, DATA DA ASSINATURA: 02.06.2015.

Table with 2 columns: CONTRATO Nº 872015, OBJETO: AQUISIÇÃO DE EQUIPAMENTOS PERMANENTES E MATERIAIS DE CONSUMO. Includes details like VALOR: R\$ 4.948,95, DATA DA ASSINATURA: 02.06.2015.

Table with 2 columns: CONTRATO Nº 882015, OBJETO: AQUISIÇÃO DE EQUIPAMENTOS PERMANENTES E MATERIAIS DE CONSUMO. Includes details like VALOR: R\$ 4.948,95, DATA DA ASSINATURA: 02.06.2015.

7.005 PAGAMENTOS
7.1. Pagamento de impostos. EM ATÉ TRÊS DIAS APÓS A ENTREGA...

8.05 OUTRAS OBRIGAÇÕES DA DEVEDORA
8.1. A DEVEDORA deverá arcar com todos os encargos...

9.05 CONDIÇÕES DE ENTREGA E RECEBIMENTO DOS PRODUTOS
9.1. O objeto do presente Edital é a prestação de serviços...

10. MULTAS E SANÇÕES ADMINISTRATIVAS
10.1. As penalidades que caberem de direito em razão da não entrega...

11.00 CANCELAMENTO DOS PREÇOS REGISTRADOS
11.1. Os preços registrados poderão ser cancelados em qualquer caso...

12.04 PUBLICIDADE
12.1. Os preços registrados no Edital serão publicados no Edital Municipal...

13.05 BENSUSCITAÇÃO DOS PREÇOS E DO EQUILÍBRIO ECONÔMICO-FINANCEIRO
13.1. Se houver desatendimento de qualquer das condições...

14.05 DISPONIBILIDADE DE CAIXA
14.1. O licitante deverá manter em depósito em nome de seu representante...

15.05 BENSUSCITAÇÃO DOS PREÇOS E DO EQUILÍBRIO ECONÔMICO-FINANCEIRO
15.1. Se houver desatendimento de qualquer das condições...

16.05 BENSUSCITAÇÃO DOS PREÇOS E DO EQUILÍBRIO ECONÔMICO-FINANCEIRO
16.1. Se houver desatendimento de qualquer das condições...

17.05 BENSUSCITAÇÃO DOS PREÇOS E DO EQUILÍBRIO ECONÔMICO-FINANCEIRO
17.1. Se houver desatendimento de qualquer das condições...

18.05 BENSUSCITAÇÃO DOS PREÇOS E DO EQUILÍBRIO ECONÔMICO-FINANCEIRO
18.1. Se houver desatendimento de qualquer das condições...

19.05 BENSUSCITAÇÃO DOS PREÇOS E DO EQUILÍBRIO ECONÔMICO-FINANCEIRO
19.1. Se houver desatendimento de qualquer das condições...

20.05 BENSUSCITAÇÃO DOS PREÇOS E DO EQUILÍBRIO ECONÔMICO-FINANCEIRO
20.1. Se houver desatendimento de qualquer das condições...

21.05 BENSUSCITAÇÃO DOS PREÇOS E DO EQUILÍBRIO ECONÔMICO-FINANCEIRO
21.1. Se houver desatendimento de qualquer das condições...

22.05 BENSUSCITAÇÃO DOS PREÇOS E DO EQUILÍBRIO ECONÔMICO-FINANCEIRO
22.1. Se houver desatendimento de qualquer das condições...

23.05 BENSUSCITAÇÃO DOS PREÇOS E DO EQUILÍBRIO ECONÔMICO-FINANCEIRO
23.1. Se houver desatendimento de qualquer das condições...

24.05 BENSUSCITAÇÃO DOS PREÇOS E DO EQUILÍBRIO ECONÔMICO-FINANCEIRO
24.1. Se houver desatendimento de qualquer das condições...

25.05 BENSUSCITAÇÃO DOS PREÇOS E DO EQUILÍBRIO ECONÔMICO-FINANCEIRO
25.1. Se houver desatendimento de qualquer das condições...

26.05 BENSUSCITAÇÃO DOS PREÇOS E DO EQUILÍBRIO ECONÔMICO-FINANCEIRO
26.1. Se houver desatendimento de qualquer das condições...

27.05 BENSUSCITAÇÃO DOS PREÇOS E DO EQUILÍBRIO ECONÔMICO-FINANCEIRO
27.1. Se houver desatendimento de qualquer das condições...

PREFEITURA MUNICIPAL DE CORBÉLIA
Estado do Paraná CNPJ 76.208.820-0001-02
Exercício: 2015

Decreto nº 67/2015 de 01/06/2015
Ementa: Abre Crédito Adicional Suplementar das outras providências.

Table with columns: Suplementação, Descrição, Valor. Lists various budget items and their amounts.

Artigo 2º - Para atender o disposto no Artigo 1º deste Decreto, servirá como recurso o Cancelamento de Dotações Orçamentárias...

Table with columns: Descrição, Valor. Lists budget items and their amounts.

Table with columns: Descrição, Valor. Lists budget items and their amounts.

Table with columns: Descrição, Valor. Lists budget items and their amounts.

Table with columns: Descrição, Valor. Lists budget items and their amounts.

Artigo 3º - Fica o Poder Executivo Municipal autorizado a atualizar os valores constantes de anexos previstos na LDO...

Edição da Prefeitura Municipal de Corbélia, Estado do Paraná, em 01 de junho de 2015.

MUNICÍPIO DE PALOTINA
Rua João Pedroso, 208 - Centro - Palotina - Estado do Paraná - CEP: 85900-000
CNPJ: 76.208.820/0001-02

Prefeitura Municipal de Corbélia
Rua Amador Perillo, 1616 - Centro - Fone: (45) 3242-8800 - Fax: (45) 3242-8888 - CEP: 85.420-000 - Corbélia - PR
CNPJ 76.208.820/0001-02

MUNICÍPIO DE TOLEDO
EDITAL DE CLASSIFICAÇÃO - REF. LICITAÇÃO NA MODALIDADE DE TOMADA DE PREÇOS SOB Nº 043/2015
A Comissão Permanente de Licitação comunica aos interessados que, após análise e verificação da proposta apresentada na licitação mencionada, a classificação ficou a seguir:



2º Tabelionato de Protesto de Títulos

COMARCA DE CASCAVEL - PARANÁ

Ivan Possamai
OFICIAL TITULAR

110

Ivan Possamai Junior
OFICIAL SUBSTITUTO

Geneci Dallagnol Possamai - Marisa Weis Rocha
ESCREVENTES

EDITAL DE INTIMAÇÃO

Encontram-se neste Ofício para protesto os títulos abaixo discriminados de responsabilidade dos devedores a seguir relacionados: O valor do título está expresso em FAIXA conforme Lei 13.611/02, item I Tab. XV.

Rua Souza Naves, 3600 - sala 04 - Fone/Fax: (45) 3225-2144 - Comarca de Cascavel - PR

A A L ALIMENTOS LTDA - ME C.N.P.J. 10.361.796/0001-61 RUA RIO GRANDE DO NORTE, 545 SAO CRISTOV Cascavel PR DP DE FATURA P/ INDICACAO Pagar ate: 25/06/2015 Apontamento: 19922 Data do apontamento: 22/06/2015 Numero: 74980/1 Vcto: 08/06/2015 Valor faixa: B Favorecido: IND COM CER BALDISSERA LTDA Portador : BANCO ITAU UNIBANCO SA Motivo : POR FALTA DE PAGAMENTO

ALVES E REIS LTDA C.N.P.J. 19.895.250/0001-65 RUA SAO GABRIEL 322 Cascavel PR DP DE FATURA P/ INDICACAO Pagar ate: 25/06/2015 Apontamento: 19843 Data do apontamento: 22/06/2015 Numero: 17447/F Vcto: 13/06/2015 Valor faixa: A Favorecido: CANARIO COMERCIO DE AUTO PECAS LTDA - ME Portador : BANCO DO BRASIL SA Motivo : POR FALTA DE PAGAMENTO

ANTONIO MARCOS CAMARGO BATISTA C.P.F. 071.434.989-55 RUA JOSE HERNITO DE SA 49 STA FELICIDAD Cascavel PR DP DE FATURA P/ INDICACAO Pagar ate: 25/06/2015 Apontamento: 19870 Data do apontamento: 22/06/2015 Numero: 20362032 Vcto: 12/06/2015 Valor faixa: A Favorecido: MASCOR IMOVEIS LTDA. Portador : BANCO DO BRASIL SA Motivo : POR FALTA DE PAGAMENTO

CANADA COMERCIO DE PCS E SERV AUTO EL C.N.P.J. 13.398.130/0001-76 R MARECHAL CANDIDO RONDON,4104 Cascavel PR DP DE FATURA P/ INDICACAO Pagar ate: 25/06/2015 Apontamento: 19825 Data do apontamento: 22/06/2015 Numero: 042587461R Vcto: 14/06/2015 Valor faixa: A Favorecido: SK AUTOMOTIVE S/A DISTRIBUIDORA DE AUTOPECAS Portador : BANCO DO BRASIL SA Motivo : POR FALTA DE PAGAMENTO

CELMO JOSE DE SOUZA E CIA LTDA C.N.P.J. 15.054.367/0001-65 RUA JOSE BERNARDO ROSA, 429 Cascavel PR DP DE FATURA P/ INDICACAO Pagar ate: 25/06/2015 Apontamento: 19847 Data do apontamento: 22/06/2015 Numero: 1103/03 Vcto: 13/06/2015 Valor faixa: A Favorecido: SEGPOR DISTRIBUIDORA DE EQUIPAMENTOS ELETRON Portador : BANCO DO BRASIL SA Motivo : POR FALTA DE PAGAMENTO

CELMO JOSE DE SOUZA E CIA LTDA C.N.P.J. 15.054.367/0001-65 RUA JOSE BERNARDO ROSA, 429 Cascavel PR DP DE FATURA P/ INDICACAO Pagar ate: 25/06/2015 Apontamento: 19841 Data do apontamento: 22/06/2015 Numero: 0804/02 Vcto: 12/06/2015 Valor faixa: A Favorecido: SEGPOR DISTRIBUIDORA DE EQUIPAMENTOS ELETRON Portador : BANCO DO BRASIL SA Motivo : POR FALTA DE PAGAMENTO

CELMO JOSE DE SOUZA E CIA LTDA C.N.P.J. 15.054.367/0001-65 RUA JOSE BERNARDO ROSA, 429 Cascavel PR DP DE FATURA P/ INDICACAO Pagar ate: 25/06/2015 Apontamento: 19841 Data do apontamento: 22/06/2015 Numero: 0804/02 Vcto: 12/06/2015 Valor faixa: A Favorecido: SEGPOR DISTRIBUIDORA DE EQUIPAMENTOS ELETRON Portador : BANCO DO BRASIL SA Motivo : POR FALTA DE PAGAMENTO

CLEBER JUSTUS DA FONSECA C.P.F. 072.108.997-66 RUA BELAS ARTES, 731 Cascavel PR DP DE FATURA P/ INDICACAO Pagar ate: 25/06/2015 Apontamento: 19839 Data do apontamento: 22/06/2015 Numero: VBA280-1/2 Vcto: 15/05/2015 Valor faixa: A Favorecido: COOPERATIVA CRED LIVRE ADMIS CASCAVEL REGIAO Portador : BANCO DO BRASIL SA Motivo : POR FALTA DE PAGAMENTO

DAIANE JULIANE VERRUCH DOS REIS C.P.F. 059.929.899-51 RUA PE. DONIZETTI 263 STOS DUMONT Cascavel PR DP DE FATURA P/ INDICACAO Pagar ate: 25/06/2015 Apontamento: 19857 Data do apontamento: 22/06/2015 Numero: 23994009 Vcto: 14/06/2015 Valor faixa: A Favorecido: MASCOR IMOVEIS LTDA. Portador : BANCO DO BRASIL SA Motivo : POR FALTA DE PAGAMENTO

DAMASCO COM. DE ALIMENTOS LTDA C.N.P.J. 08.090.554/0001-39 RUA ANDRADINA, 87 Foz do Iguacu PR DP DE FATURA P/ INDICACAO Pagar ate: 25/06/2015 Apontamento: 19850 Data do apontamento: 22/06/2015 Numero: 000187129 Vcto: 13/06/2015 Valor faixa: A Favorecido: COMERCIAL ESMERALDA LTDA Portador : BANCO DO BRASIL SA Motivo : POR FALTA DE PAGAMENTO

DAVI DE SOUZA C.P.F. 073.928.539-45 R VISCONDE DO RIO BRANCO 2131 Cascavel PR DP DE FATURA P/ INDICACAO Pagar ate: 25/06/2015 Apontamento: 19809 Data do apontamento: 22/06/2015 Numero: 90227 Vcto: 05/06/2015 Valor faixa: A Favorecido: PRIMON

DAYANE SARMENTO C.P.F. 071.253.929-89 RUA OSVALDO ARANHA 1656 Cascavel PR DP DE FATURA P/ INDICACAO Pagar ate: 25/06/2015 Apontamento: 19918 Data do apontamento: 22/06/2015 Numero: 10 Vcto: 13/06/2015 Valor faixa: A Favorecido: ZELAYA E SILVA LTDA ME Portador : BANCO ITAU UNIBANCO SA Motivo : POR FALTA DE PAGAMENTO

ELIZIANE ALONCO DOS REIS C.P.F. 021.649.409-54 RUA PERNAMBUCO N 1217 Cascavel PR DP DE FATURA P/ INDICACAO Pagar ate: 25/06/2015 Apontamento: 19927 Data do apontamento: 22/06/2015 Numero: 12197 Vcto: 10/05/2015 Valor faixa: A Favorecido: N.S. BARROS AUTO CENTER LTDA - ME Portador : BANCO BRADESCO SA Motivo : POR FALTA DE PAGAMENTO

F. BONFANTE COMERCIO DE VIDROS -ME C.N.P.J. 17.732.263/0001-98 RUA VISCONDE DO RIO BRANCO 1750 Cascavel PR DP DE FATURA P/ INDICACAO Pagar ate: 25/06/2015 Apontamento: 19831 Data do apontamento: 22/06/2015 Numero: 2054/3 Vcto: 13/06/2015 Valor faixa: A Favorecido: JR GLASS INDUSTRIA E COMERCIO DE VIDROS LTDA. Portador : BANCO DO BRASIL SA Motivo : POR FALTA DE PAGAMENTO

G H SILVERIO E CIA LTDA C.N.P.J. 11.065.128/0001-50 R SALGADO FILHO 1949 Cascavel PR DP DE FATURA P/ INDICACAO Pagar ate: 25/06/2015 Apontamento: 19820 Data do apontamento: 22/06/2015 Numero: GH Vcto: 11/06/2015 Valor faixa: A Favorecido: BARUK COMERCIO DE ALIMENTOS E Portador : BANCO COOPERATIVO SICREDI SA Motivo : POR FALTA DE PAGAMENTO

IGOR DA CRUZ CARVALHO C.P.F. 113.811.539-84 RUA LONDRES 841 Cascavel PR DP DE FATURA P/ INDICACAO Pagar ate: 25/06/2015 Apontamento: 19888 Data do apontamento: 22/06/2015 Numero: 23 Vcto: 10/06/2015 Valor faixa: A Favorecido: PEDROSO E BONETI LTDA ME Portador : BANCO SANTANDER SA Motivo : POR FALTA DE PAGAMENTO

JORGE LUIZ SILVEIRA DA SILVA C.P.F. 565.024.510-04 R SOUZA NAVES 1981 Cascavel PR DP DE FATURA P/ INDICACAO Pagar ate: 25/06/2015 Apontamento: 19807 Data do apontamento: 22/06/2015 Numero: 16/003 Vcto: 05/06/2015 Valor faixa: A Favorecido: E S COMERCIO DE COLCHOES LTDA ME Portador : CAIXA ECONOMICA FEDERAL Motivo : POR FALTA DE PAGAMENTO

JOSELI MEDEIROS C.P.F. 094.783.439-71 RUA ROBERTO EZAN, 804 TARUMA Cascavel PR DP DE FATURA P/ INDICACAO Pagar ate: 25/06/2015 Apontamento: 19856 Data do apontamento: 22/06/2015 Numero: 22708021 Vcto: 12/06/2015 Valor faixa: A Favorecido: MASCOR IMOVEIS LTDA. Portador : BANCO DO BRASIL SA Motivo : POR FALTA DE PAGAMENTO

JULIANO SFALCINI C.P.F. 027.903.029-01 R DIAMANTE, 540 Cascavel PR DP DE FATURA P/ INDICACAO Pagar ate: 25/06/2015 Apontamento: 19810 Data do apontamento: 22/06/2015 Numero: 2015500/002 Vcto: 06/06/2015 Valor faixa: A Favorecido: SUELI RAMOS DOS SANTOS GEVERT Portador : CAIXA ECONOMICA FEDERAL Motivo : POR FALTA DE PAGAMENTO

LATICINIO WESTMILK C.N.P.J. 01.289.869/0001-60 BR 277 KM 598 Cascavel PR DP DE FATURA P/ INDICACAO Pagar ate: 25/06/2015 Apontamento: 19844 Data do apontamento: 22/06/2015 Numero: 7639 3/3 Vcto: 12/06/2015 Valor faixa: A Favorecido: TECNODRAL INDUSTRIA E COMERCIO DE PRODUTOS QU Portador : BANCO DO BRASIL SA Motivo : POR FALTA DE PAGAMENTO

MARINES M VANZO EIRELI MV ABRASIVOS C.N.P.J. 17.152.732/0001-08 AV TANCREDO NEVES 2049 Cascavel PR DP DE FATURA P/ INDICACAO Pagar ate: 25/06/2015 Apontamento: 19816 Data do apontamento: 22/06/2015 Numero: 472/09 Vcto: 11/06/2015 Valor faixa: A Favorecido: COMERCIO DE TINTAS SILVA E SOUZA LTDA Portador : BANCO COOPERATIVO SICREDI SA Motivo : POR FALTA DE PAGAMENTO

MARILENE DA SILVA BARBOSA C.P.F. 039.334.549-13 RUA OSVALDO ARANHA, 860-A Cascavel PR DP DE FATURA P/ INDICACAO - FISICA Pagar ate: 25/06/2015 Apontamento: 19898 Data do apontamento: 22/06/2015 Numero: 6633-12 Vcto: 08/06/2015 Valor faixa: A Favorecido: ANGHEBEN CIA LTDA Portador : BANCO ITAU UNIBANCO S.A. Motivo : POR FALTA DE DEVOLUCAO E PAGAMENTO

MARTA MARQUES DE OLIVEIRA C.P.F. 069.496.389-57 RUA OSVALDO DALL OGLIO, 827 JABORA Cascavel PR DP DE FATURA P/ INDICACAO - FISICA Pagar ate: 25/06/2015 Apontamento: 19862 Data do apontamento: 22/06/2015 Numero: 19248040 Vcto: 13/06/2015 Valor faixa: A Favorecido: MASCOR IMOVEIS LTDA. Portador : BANCO DO BRASIL SA Motivo : POR FALTA DE DEVOLUCAO E PAGAMENTO

PAGAMENTO

MARIO PAGNO C.P.F. 074.776.729-70 RUA ODONTOLOGIA 798 Cascavel PR DP DE FATURA P/ INDICACAO Pagar ate: 25/06/2015 Apontamento: 19887 Data do apontamento: 22/06/2015 Numero: Vcto: 10/06/2015 Valor faixa: A Favorecido: PEDROSO E BONETI LTDA ME Portador : BANCO SANTANDER SA Motivo : POR FALTA DE PAGAMENTO

MAYKON SANTOS MACIEL C.P.F. 046.428.739-10 RUA DAS CAMELIAS 000592 Cascavel PR DP DE FATURA P/ INDICACAO Pagar ate: 25/06/2015 Apontamento: 19829 Data do apontamento: 22/06/2015 Numero: 004078-03 Vcto: 12/06/2015 Valor faixa: A Favorecido: CANARIO COMERCIO DE AUTO PECAS LTDA - ME Portador : BANCO DO BRASIL SA Motivo : POR FALTA DE PAGAMENTO

MHAIRES E CIA LTDA C.N.P.J. 08.279.736/0001-52 RUA DA AMIZADE, 704 Cascavel PR DP DE FATURA P/ INDICACAO Pagar ate: 25/06/2015 Apontamento: 19835 Data do apontamento: 22/06/2015 Numero: 10663/1 Vcto: 09/06/2015 Valor faixa: A Favorecido: H2 COMERCIO DE SUPLEMENTOS ALIMENTARES LTDA M Portador : BANCO DO BRASIL SA Motivo : POR FALTA DE PAGAMENTO

NEURA VELOSO C.P.F. 835.808.759-49 RUA PERNAMBUCO 3313 Cascavel PR DP DE FATURA P/ INDICACAO Pagar ate: 25/06/2015 Apontamento: 19897 Data do apontamento: 22/06/2015 Numero: 3477 Vcto: 04/05/2015 Valor faixa: A Favorecido: S O S INSTALACOES GAS LTDA ME Portador : BANCO ITAU UNIBANCO SA Motivo : POR FALTA DE PAGAMENTO

NILTON STEFANI PANIFICADORA E CONFEITARI C.N.P.J. 09.665.149/0001-64 RUA GENERAL OSORIO 2848 CIRO NARDI CASC Cascavel PR DP DE FATURA P/ INDICACAO Pagar ate: 25/06/2015 Apontamento: 19929 Data do apontamento: 22/06/2015 Numero: 0000007120 Vcto: 26/05/2015 Valor faixa: A Favorecido: BOBATO MADEIRAS Portador : BANCO BRADESCO SA Motivo : POR FALTA DE PAGAMENTO

ODAIR MOREIRA DIAS C.P.F. 707.441.909-59 R DOMINGOS JOSE COUTINHO 162 Cascavel PR DP DE FATURA P/ INDICACAO Pagar ate: 25/06/2015 Apontamento: 19834 Data do apontamento: 22/06/2015 Numero: 23576021 Vcto: 13/06/2015 Valor faixa: A Favorecido: MASCOR IMOVEIS LTDA. Portador : BANCO DO BRASIL SA Motivo : POR FALTA DE PAGAMENTO

OLIVEIRA E LUPATINI LTDA RANGO C.N.P.J. 13.258.107/0001-86 RUA VISCONDE DE GUARAPUAVA 1992 Cascavel PR DP DE FATURA P/ INDICACAO Pagar ate: 25/06/2015 Apontamento: 19914 Data do apontamento: 22/06/2015 Numero: 002711/A-1 Vcto: 20/01/2015 Valor faixa: A Favorecido: LOADIR FLORIANO DETONI ME Portador : BANCO ITAU UNIBANCO SA Motivo : POR FALTA DE PAGAMENTO

REVOLUX MAQUINAS DE COSTURA LTDA - ME C.N.P.J. 18.093.014/0001-62 RUA MARECHAL CANDIDO RONDON 364 Cascavel PR DP DE FATURA P/ INDICACAO Pagar ate: 25/06/2015 Apontamento: 19838 Data do apontamento: 22/06/2015 Numero: 000838242 Vcto: 13/06/2015 Valor faixa: A Favorecido: SUN SPECIAL COMERCIO E REPRESENTACAO LTDA Portador : BANCO DO BRASIL SA Motivo : POR FALTA DE PAGAMENTO

Por não ter sido possível encontrar os respectivos responsáveis, pelo presente os intimo para todos os fins de direito, de acordo com o Código de Normas, item 12.5.10 a 12.5.14, e ao mesmo os científico de que se não for atendido no prazo legal, serão lavrados os respectivos instrumentos de protesto. Afixado em: 24/06/2015 Cascavel, 23 de Junho de 2015.

Ivan Possamai Junior - Oficial Substituto
Geneci Dallagnol Possamai - Escrevente



REPÚBLICA FEDERATIVA DO BRASIL
Comarca de Cascavel - Estado do Paraná
Rua Souza Naves, 3983 - Sala 1104 - Fone: 3225-1881 - Centro Comercial Lince

EDITAL DE INTIMAÇÃO

Encontra-se neste Ofício para protesto os títulos abaixo discriminados de responsabilidade dos devedores a seguir relacionados.

O valor do título está expresso em FAIXA conforme Lei 13.611/02, item I Tab. XV.

ARTEMIZA ARAUJO OLIVEIRA C.P.F. 833.159.932-20 RUA CAMPO GRANDE, 320 PAULO GODOY Cascavel PR DP DE FATURA P/ INDICACAO - FISICA Pagar ate: 25/06/2015 Apontamento: 19855 Data do apontamento: 22/06/2015 Numero: 22672022 Vcto: 12/06/2015 Valor faixa: A Favorecido: MASCOR IMOVEIS LTDA. Portador : BANCO DO BRASIL S/A Motivo : POR FALTA DE DEVOLUCAO E PAGAMENTO

CASSIA RAFAELA BRUM SOUZA C.P.F. 047.198.489-23 RUA AMARILDO PASSOS, 336 Cascavel PR DP DE FATURA P/ INDICACAO - FISICA Pagar ate: 25/06/2015 Apontamento: 19887 Data do apontamento: 22/06/2015 Numero: 160 Vcto: 15/06/2015 Valor faixa: A Favorecido: S C AP CHEGOSKI VIDRACARIA EPP Portador : BANCO SANTANDER SA Motivo : POR FALTA DE DEVOLUCAO E PAGAMENTO

CATIA QUEVEDO DO NASCIMENTO C.P.F. 103.418.639-63 RUA PADRE ANCHIETA, 1786 CASA Cascavel PR DP DE FATURA P/ INDICACAO - FISICA Pagar ate: 25/06/2015 Apontamento: 19834 Data do apontamento: 22/06/2015 Numero: C08 Vcto: 20/05/2015 Valor faixa: A Favorecido: COOPERATIVA CREDITO LIVRE ADM REG FRAN BELTRA Portador : BANCO DO BRASIL S/A Motivo : POR FALTA DE DEVOLUCAO E PAGAMENTO

DALVA SEMENTINO DE ALMEIDA C.P.F. 005.917.279-78 R. EUROPA 1462 DP DE FATURA P/ INDICACAO - FISICA Pagar ate: 25/06/2015 Apontamento: 19820 Data do apontamento: 22/06/2015 Numero: 4783/04 Vcto: 10/06/2015 Valor faixa: A Favorecido: M WIEHL COM COLCHOES ME Portador : BANSICREDI Motivo : POR FALTA DE DEVOLUCAO E PAGAMENTO

ELIZABETE GARCIA SANTOS C.P.F. 166.589.898-42 AV. TITO MUFFATO 2277 Cascavel PR DP DE FATURA P/ INDICACAO - FISICA Pagar ate: 25/06/2015 Apontamento: 19806 Data do apontamento: 22/06/2015 Numero: 00334/002 Vcto: 06/06/2015 Valor faixa: A Favorecido: BARNE & VOLLMER LTDA ME Portador : CAIXA ECONOMICA FEDERAL S/A Motivo : POR FALTA DE DEVOLUCAO E PAGAMENTO

ELIZIANE ALONCO DOS REIS C.P.F. 021.649.409-54 RUA PERNAMBUCO N 1217 Cascavel PR DP DE FATURA P/ INDICACAO - FISICA Pagar ate: 25/06/2015 Apontamento: 19944 Data do apontamento: 22/06/2015 Numero: 12197 Vcto: 10/06/2015 Valor faixa: A Favorecido: N.S. BARROS AUTO CENTER LTDA - ME Portador : BANCO BRADESCO S/A Motivo : POR FALTA DE DEVOLUCAO E PAGAMENTO

J. ARAHMEIER E CIA LTDA C.N.P.J. 05.662.249/0001-86 RUA PEDRO BAU, 1.352 Cascavel PR DP DE FATURA P/ INDICACAO - JURIDICA Pagar ate: 25/06/2015 Apontamento: 19856 Data do apontamento: 22/06/2015 Numero: DP 210842 Vcto: 15/06/2015 Valor faixa: A Favorecido: TOYOMAX COMERCIO E REPRESENTACAO LTDA Portador : BANCO DO BRASIL S/A Motivo : POR FALTA DE DEVOLUCAO E PAGAMENTO

J. A. RAHMEIER E CIA LTDA C.N.P.J. 05.662.249/0001-86 R. PEDRO BAU 1352 JD UNIVERSITARIO Cascavel PR DP DE FATURA POR INDICACAO - JURIDICA Pagar ate: 25/06/2015 Apontamento: 19831 Data do apontamento: 22/06/2015 Numero: 011142A Vcto: 14/06/2015 Valor faixa: A Favorecido: TINTACAR COMERCIO DE TINTAS LTDA - ME Portador : BANCO DO BRASIL S/A Motivo : POR FALTA DE DEVOLUCAO E PAGAMENTO

JADIR CANHET C.P.F. 704.623.569-49 RUA PARIS 517 Cascavel PR DP DE FATURA P/ INDICACAO - FISICA Pagar ate: 25/06/2015 Apontamento: 19846 Data do apontamento: 22/06/2015 Numero: J2 Vcto: 12/06/2015 Valor faixa: A Favorecido: ELETROMECANICA UNIVERSAL LTDA ME Portador : BANCO DO BRASIL S/A Motivo : POR FALTA DE DEVOLUCAO E PAGAMENTO

JOSE SIDNEI BROTT C.P.F. 335.368.139-68 RODOVIA BR 467 KM 84,84, S E D E ALVORADA PR DP DE FATURA P/ INDICACAO - FISICA Pagar ate: 25/06/2015 Apontamento: 19860 Data do apontamento: 22/06/2015 Numero: 1007 Vcto: 12/06/2015 Valor faixa: A Favorecido: COOPERATIVA CRED LIVRE ADMIS ASSOC REGIAO OES Portador : BANCO DO BRASIL S/A Motivo : POR FALTA DE DEVOLUCAO E PAGAMENTO

MARILENE DA SILVA BARBOSA C.P.F. 039.334.549-13 RUA OSVALDO ARANHA, 860-A Cascavel PR DP DE FATURA P/ INDICACAO - FISICA Pagar ate: 25/06/2015 Apontamento: 19898 Data do apontamento: 22/06/2015 Numero: 6633-12 Vcto: 08/06/2015 Valor faixa: A Favorecido: ANGHEBEN CIA LTDA Portador : BANCO ITAU UNIBANCO S.A. Motivo : POR FALTA DE DEVOLUCAO E PAGAMENTO

MARTA MARQUES DE OLIVEIRA C.P.F. 069.496.389-57 RUA OSVALDO DALL OGLIO, 827 JABORA Cascavel PR DP DE FATURA P/ INDICACAO - FISICA Pagar ate: 25/06/2015 Apontamento: 19862 Data do apontamento: 22/06/2015 Numero: 19248040 Vcto: 13/06/2015 Valor faixa: A Favorecido: MASCOR IMOVEIS LTDA. Portador : BANCO DO BRASIL S/A Motivo : POR FALTA DE DEVOLUCAO E PAGAMENTO

OLIVEIRA E LUPATINI LTDA RANGO C.N.P.J. 13.258.107/0001-86 RUA VISCONDE DE GUARAPUAVA 1992 Cascavel PR DP DE FATURA POR INDICACAO - JURIDICA Pagar ate: 25/06/2015 Apontamento: 19909 Data do apontamento: 22/06/2015 Numero: 002495/A-1 Vcto: 09/01/2015 Valor faixa: A Favorecido: LOADIR FLORIANO DETONI ME Portador : BANCO ITAU UNIBANCO S.A. Motivo : POR FALTA DE DEVOLUCAO E PAGAMENTO

PATRICIA BUENO C.P.F. 051.384.669-76 R. LEBLON 94 Cascavel PR DP DE FATURA P/ INDICACAO - FISICA Pagar ate: 25/06/2015 Apontamento: 19821 Data do apontamento: 22/06/2015 Numero: 2690/06 Vcto: 10/06/2015 Valor faixa: A Favorecido: M WIEHL COM COLCHOES ME Portador : BANSICREDI Motivo : POR FALTA DE DEVOLUCAO E PAGAMENTO

PAULO CESAR SILVEIRA C.P.F. 075.581.389-81 RUA MAXAKALIS 1117 Cascavel PR DP DE FATURA P/ INDICACAO - FISICA Pagar ate: 25/06/2015 Apontamento: 19896 Data do apontamento: 22/06/2015 Numero: 3226 Vcto: 16/05/2015 Valor faixa: A Favorecido: S O S INSTALACOES GAS LTDA ME Portador : BANCO ITAU UNIBANCO S.A. Motivo : POR FALTA DE DEVOLUCAO E PAGAMENTO

PAULO CEZAR FINCO C.P.F. 513.362.949-49 R JANIO QUADROS 1162 PIONEIRO CATARINENSE Cascavel PR DP DE FATURA P/ INDICACAO - FISICA Pagar ate: 25/06/2015 Apontamento: 19822 Data do apontamento: 22/06/2015 Numero: 341/10 Vcto: 10/06/2015 Valor faixa: A Favorecido: CATARATAS FABR DE COLCHOES LTDA ME Portador : BANSICREDI Motivo : POR FALTA DE DEVOLUCAO E PAGAMENTO

SHEILA CAREGNATO SANTI C.P.F. 033.336.099-08 RUA SANTA CATARINA 245 APTO 23 Cascavel PR DP DE FATURA P/ INDICACAO - FISICA Pagar ate: 25/06/2015 Apontamento: 19897 Data do apontamento: 22/06/2015 Numero: 09908-1 Vcto: 10/06/2015 Valor faixa: A Favorecido: ANGHEBEN CIA LTDA Portador : BANCO ITAU UNIBANCO S.A. Motivo : POR FALTA DE DEVOLUCAO E PAGAMENTO

VANESSA HUMENIUK DE PAULA C.P.F. 052.184.969-10 RUA CRUZEIRO DO SUL, 98 Cascavel PR DP DE FATURA P/ INDICACAO - FISICA Pagar ate: 25/06/2015 Apontamento: 19838 Data do apontamento: 22/06/2015 Numero: 75201/03 Vcto: 09/06/2015 Valor faixa: A Favorecido: BELLAVIP DISTRIBUIDORA DE COSMETICOS LTDA ME Portador : BANCO

DO BRASIL S/A Motivo : POR FALTA DE DEVOLUCAO E PAGAMENTO

WELLINGTON ROCHA DA SILVA C.P.F. 100.106.419-47 RUA LIBERAL CECHIN, 223 STOS DUMONT. Cascavel PR DP DE FATURA P/ INDICACAO - FISICA Pagar ate: 25/06/2015 Apontamento: 19870 Data do apontamento: 22/06/2015 Numero: 24629004 Vcto: 13/06/2015 Valor faixa: A Favorecido: MASCOR IMOVEIS LTDA. Portador : BANCO DO BRASIL S/A Motivo : POR FALTA DE DEVOLUCAO E PAGAMENTO

Por não ter sido possível encontrar os respectivos responsáveis, pelo presente os intimo para todos os fins de direito, de acordo com o Código de Normas, item 12.5.10 a 12.5.14, e ao mesmo os científico de que se não for atendido no prazo legal, serão lavrados os respectivos instrumentos de protesto. Afixado em: 24/06/2015 Cascavel, 23 de Junho de 2015.



LICITAÇÃO MODALIDADE CONVITE Nº 01/2015
PROCESSO 01/2015

Aviso de Homologação

Excoirado o prazo recursal, fica homologado o julgamento proferido pela Comissão Permanente de Licitação, sobre o Processo de Convite nº 01/2015, que tem por objetivo a CONTRATAÇÃO DE EMPRESA PARA PRESTAÇÃO DE SERVIÇOS TÉCNICOS PARA COMPENSAÇÃO PREVIDENCIÁRIA ENTRE O REGIME GERAL DA PREVIDÊNCIA SOCIAL E O REGIME PRÓPRIO DE PREVIDÊNCIA DO MUNICÍPIO DE CAMPO BONITO - PR, em favor do abaixo relacionado, tudo conforme constante no Mapa Comparativo de Preços, que fica fazendo parte indissolúvel deste processo.

LUIZ VIACELLI NETO 21269149920, CNPJ 19.104.509/0001-02, COM O VALOR DE DEZ POR CENTO SOBRE A COMPENSAÇÃO PREVIDENCIÁRIA EFETIVA DO FUNDO DE PREVIDENCIA DO MUNICÍPIO DE CAMPO BONITO.

CAMPO BONITO, 23 DE JUNHO DE 2015.

JOSÉ DA CUNHA
PRESIDENTE DO FUNDO DE PREVIDÊNCIA DO MUNICÍPIO DE CAMPO BONITO

CI-1152541-E15

LEI 2.109/2015

DE: 23/06/2015

EMENTA: CRIA O PLANO MUNICIPAL DE EDUCAÇÃO E DÁ OUTRAS PROVIDÊNCIAS.

IVAR BAREA, Prefeito do Município de Capitão Leônidas Marques, no uso das atribuições Legais, conferidas pela Lei Orgânica deste Município, sanciona a seguinte:

LEI

Art. 1º - Fica aprovado o Plano Municipal de Educação - PME, com vigência por 10 (dez) anos, a contar da publicação desta Lei, na forma do Anexo, com vistas ao cumprimento do disposto no art. 214 da Constituição Federal e elaborado em consonância com o Plano Nacional de Educação, Lei 13.005/14.

Art. 2º - A execução do Plano Municipal de Educação se pautará pelo regime de colaboração entre a União, o Estado, o Município e a Sociedade Civil.

Art. 3º - O Poder Público, em conjunto com a Secretaria Municipal de Educação, estabelecerá os mecanismos necessários ao acompanhamento de sua execução.

§1º - Com o objetivo de fortalecer a gestão educacional democrática no município, e por iniciativa do Secretário Municipal de Educação, fica determinada, em até um ano, a criação do Conselho Municipal de Educação.

§2º - O Poder Legislativo, por intermédio da Comissão de Educação da Câmara dos Vereadores, acompanhará a execução do Plano Municipal de Educação.

Art. 4º - Os planos plurianuais do município serão elaborados de modo a dar suporte às Metas e Estratégias constantes do Plano Municipal de Educação.

Art. 5º - O Poder Público Municipal se empenhará na divulgação e progressiva realização deste Plano.

Art. 6º - Esta Lei entra em vigor na data de sua publicação, revogando-se a lei de nº 1.515/2009 de 22 de outubro de 2009 e demais disposições em contrário.

Gabinete do prefeito, Capitão Leônidas Marques/PR, 23 de junho de 2015.

IVAR BAREA
Prefeito Municipal
ANEXO

META 01: Universalizar, até 2016, a Educação Infantil na pré-escola para as crianças de 4 (quatro) a 5 (cinco) anos de idade e ampliar a oferta de Educação Infantil em creches de forma a atender, no mínimo, 50% (cinquenta por cento) das crianças de até 3 (três) anos, até o final da vigência deste PME.

ESTRATÉGIAS:

1.1 - Adequar, considerando a legislação vigente, às instalações físicas das instituições de Educação Infantil, de acordo com a faixa etária, até o 3º ano da aplicabilidade do Plano Municipal de Educação (PME).

1.2 - Garantir, até o final da vigência deste Plano, a acessibilidade, de acordo com a legislação vigente, a todas as instituições de Educação Infantil existentes em nosso município;

1.3 - Ampliar, no prazo de 03 (três) anos a partir da vigência deste plano, a carga horária do profissional de psicologia escolar, para atuar nos Centros Municipais de Educação Infantil (CMEIs);

1.4 - Ampliar, até o primeiro ano de vigência do PME, a formação continuada dos profissionais da Educação Infantil, a partir de Plano de Formação Continuada elaborado pela Secretaria Municipal de Educação (SEMED), com a colaboração das equipes técnico pedagógicas e professores;

1.5 - Garantir, desde o primeiro ano da vigência deste PME, o respeito rigoroso da lista de solicitação de vagas para creche, considerando a ordem de inscrição, sendo este o único critério adotado, com a lista da demanda manifesta publicada mensalmente, para acompanhamento dos interessados;

1.6 - Assegurar a autonomia das instituições de Educação Infantil, para reformulação do Regimento Escolar e o Projeto Político Pedagógico (PPP) de acordo com suas necessidades e legislação vigente, com a participação da comunidade escolar através de grupos de estudos;

1.7 - Fornecer anualmente materiais pedagógicos concretos e lúdicos, adequados à faixa etária, apropriados ao processo de aprendizagem e em quantidade suficiente de acordo com a realidade de cada instituição de Educação Infantil do município;

1.8 - Garantir, de acordo com a legislação vigente, em até 02 (dois) anos, a partir da aprovação deste Plano, a reformulação do plano de Cargos e Salários do Quadro do Magistério, com a inclusão do cargo Monitor (a) de Creche e alteração da nomenclatura para Professor de Educação Infantil, para que assim sejam reconhecidos como profissionais da Educação;

1.9 - Assegurar, a partir da vigência deste Plano, a continuidade do processo de escolha de diretores nos CMEIs, com a participação de toda a comunidade escolar, observada a legislação vigente e as normas complementares estabelecidas em resolução específica;

1.10 - Ampliar gradativamente a carga horária do responsável técnico e o quadro técnico de nutricionistas da Rede Municipal de Ensino (RME), conforme legislação vigente.

META 02: Universalizar o ensino fundamental de 09 (nove) anos para toda a população de 6 (seis) a 14 (quatorze) anos e garantir que pelo menos 85% (oitenta e cinco por cento) dos alunos conclua essa etapa na idade recomendada, até o último ano de vigência deste PME.

ESTRATÉGIAS:

2.1 - Garantir se possível na rede municipal de ensino, até o segundo ano de vigência deste Plano, o número máximo de 20 (vinte) alunos por turma para o Ciclo de Alfabetização (1º, 2º e 3º anos), e 25 (vinte e cinco) alunos para 4º e 5º ano, considerando a legislação vigente.

2.2 - Promover e fortalecer ações, visando à integração entre escola, família e comunidade,

2.3 - Manter e ampliar ações de apoio à aprendizagem através de programas de atendimento individual, com rendimento escolar de modo a assegurar a permanência do aluno na escola;

2.4 - Adquirir e/ou repor, gradativamente, a partir da aprovação deste Plano, equipamentos tecnológicos e materiais didáticos para as Escolas Municipais, de maneira a atender as necessidades pedagógicas dos professores e alunos;

2.5 - Universalizar o acesso à rede mundial de computadores em banda larga de alta definição nas escolas de Ensino Fundamental até 2019, promovendo a utilização pedagógica das tecnologias da informação e comunicação em laboratórios de informática, como apoio ao processo ensino aprendizagem;

2.6 - Assegurar, gradativamente, durante a vigência deste PME, a ampliação da carga horária semanal destinada ao atendimento fonoaudiológico aos alunos da rede municipal de ensino;

2.7 - Garantir avaliação fonoaudiológica aos alunos do 1º ano da RME, que apresentem dificuldades, no primeiro semestre do ano letivo, efetuada por profissional da área a partir da aprovação deste Plano;

2.8 - Assegurar a revisão permanente do PPP e do Regimento Escolar de cada instituição de Ensino Fundamental, junto com a comunidade escolar, observando as Diretrizes Curriculares Nacionais (DCNs) da Proposta Curricular em vigência e das normas do respectivo sistema de ensino;

2.9 - Viabilizar, a partir da vigência deste Plano, parcerias com as áreas de Saúde, Ação Social e demais áreas afins, para assegurar:

- a) o desenvolvimento de projetos sociais junto às famílias, melhorando a qualidade da aprendizagem escolar e reduzindo o índice de evasão e repetência,
- b) o desenvolvimento de programas de orientação e apoio aos professores, alunos e respectivas famílias.

2.10 - Garantir, a partir da vigência deste Plano, através da rede de proteção à criança e ao adolescente, discussões e encaminhamentos quanto a procedimentos e tomadas de decisões, nos casos de alunos que apresentam situações que ultrapassam a competência da unidade escolar;

2.11 - Ampliar o processo de compromissos com a qualidade social da educação, estabelecendo, a partir da aprovação deste Plano, políticas educacionais que promovam o combate à repetência e a evasão, com a expansão de programas de reforço escolar, contrato escolar e acompanhamento individual da não-frequência do aluno, articulando em casos de necessidade com a família, Conselho Tutelar e Ministério Público (MP);

2.12 - Realizar, a partir da vigência deste Plano, periodicamente, busca ativa para identificar as crianças que estão fora da escola, visando localizar a demanda e universalizar a oferta do Ensino Fundamental obrigatório, em parceria com as Secretarias de Saúde e Assistência Social e outros segmentos organizados;

2.13 - Garantir, a partir da vigência deste Plano, que os projetos de construção e ampliação escolar sejam apresentados, analisados e discutidos com a comunidade escolar, e quando houver possibilidade, adequados às necessidades locais em conformidade com a legislação vigente;

2.14 - Garantir, a partir da vigência deste Plano, na rede municipal de ensino, a manutenção do Programa Nacional do Livro Didático (PNLD), criado pelo Ministério da Educação e Cultura (MEC), assegurando que sua escolha seja realizada com o envolvimento de todos os professores do Ensino Fundamental;

2.15 - Ofertar, no prazo de 2 (dois) anos de vigência deste Plano, em parceria com Instituições de Educação Superior (IES), formação continuada aos profissionais da RME a partir de Plano de Formação Continuada (PFC) elaborado pela SEMED juntamente com equipes pedagógicas, professores e demais servidores da educação;

2.16 - Ampliar gradativamente, a carga horária do responsável técnico e o quadro técnico de nutricionistas da RME, conforme legislação vigente;

2.17 - Estabelecer, a partir da vigência deste Plano, que na efetivação das matrículas dos alunos do Ensino Fundamental da rede pública, seja observada sempre que possível, a distância entre a escola e a residência dos alunos, com a finalidade de proporcionar a proximidade da escola e família, bem como de reduzir os gastos com o transporte escolar;

2.18 - Assegurar a oferta de transporte escolar para os alunos da zona rural e localidades distantes das escolas, de acordo com critérios definidos pela SEMED e considerando a legislação vigente, de forma a garantir a escolarização de todos os alunos;

2.19 - Disponibilizar tecnologias pedagógicas que combinem, de maneira articulada, a organização do tempo e das atividades didáticas entre a escola e o ambiente comunitário, considerando as especificidades da Educação Especial e das Escolas do Campo;

2.20 - Assegurar, gradativamente, a ampliação da carga horária semanal do psicólogo escolar na RME;

2.21 - Colaborar para o acesso, a permanência e a qualidade para os alunos dos anos finais do Ensino Fundamental (6º ao 9º anos), da Rede Estadual de Ensino (REE) na vigência deste PME;

2.22 - Incentivar a parceria entre escola e outros segmentos do Município, para que haja oferta do atendimento com profissionais das áreas de psicologia e serviço social, resultando no bom desempenho escolar dos estudantes dos anos finais do Ensino Fundamental;

2.23 - Fortalecer o acompanhamento e o monitoramento do acesso e permanência na escola dos beneficiários de programas de transferência de renda, identificando motivos de ausência e baixa frequência;

2.24 - Incentivar, de acordo com a legislação vigente, atendimento pedagógico aos educandos impossibilitados de frequentar a escola por problemas de saúde prolongados;

2.25 - Assegurar que o transporte escolar prime pela redução do tempo máximo dos estudantes em deslocamento, quando possível;

2.26 - Incentivar a integração escola-comunidade, visando ampliar as oportunidades de conhecimento e reflexão da realidade, bem como a vivência de experiências que contribuam para a inserção social e desenvolvimento de cidadania aos estudantes;

2.27 - Colaborar com a oferta da etapa anos finais do Ensino Fundamental, para as populações do campo nas próprias comunidades rurais;

2.28 - Zelar para que, no âmbito dos sistemas de ensino, a organização do trabalho pedagógico, incluindo adequação do calendário escolar, respeite a realidade local;

2.29 - Incentivar, na REE, a realização de atividades extracurriculares complementares ao trabalho pedagógico conforme estabelecido em PPP das escolas, inclusive mediante certames e concursos nacionais;

2.30 - Identificar, por meio de avaliação psicopedagógica, as dificuldades dos alunos ainda nas séries iniciais (1º ao 5º anos), para sanar dificuldades de aprendizagem com máxima eficiência visando à correção da distorção idade/série;

2.31 - Incentivar a ampliação do atendimento educacional especializado, em Salas de Recursos Multifuncionais (SRM) na REE.

2.32 - Incentivar o desenvolvimento em contrato, de atividades complementares, esportivas, recreativas e culturais, cuja estratégia promovam a autoestima, a motivação para a pesquisa e a busca de conhecimentos, e assim como, soluções para problemas vivenciados no dia a dia;

2.33 - Desenvolver, em parceria com a Secretaria Municipal de Saúde programas que visem a conscientização de alunos (as) da Rede Estadual, quanto a gravidez, Doenças Sexualmente Transmissíveis (DSTs), drogas lícitas e ilícitas e outros temas que se fizerem necessários de acordo com a realidade vivenciada.

META 03: universalizar, até 2016, o atendimento escolar para toda a população de 15 (quinze) a 17 (dezesete) anos e elevar, até o final do período de vigência deste PME, a taxa líquida de matrículas no ensino médio para 85% (oitenta e cinco por cento).

ESTRATÉGIAS:

3.1 - Incentivar as escolas da Rede Estadual, a partir da vigência deste Plano, a revisar a organização didático-pedagógica e administrativa (currículo, metodologias e horas aula) do Ensino Médio, com especificidade do período noturno, de forma a adequá-lo às necessidades dos estudantes trabalhadores ou não, sem prejuízo da qualidade do ensino;

3.2 - Buscar durante a vigência deste Plano, junto aos órgãos competentes, recursos e materiais didáticos e pedagógicos que contribuam para o desenvolvimento de práticas pedagógicas de qualidade;

3.3 - Colaborar para a estruturação e fortalecimento do PPP das unidades de Ensino Médio, identificando a concepção de escola democrática inclusiva, com autonomia na sua elaboração;

3.4 - Colaborar com as escolas do município que ofertam Ensino Médio, para atender, a partir da vigência deste plano, as exigências do Ensino Médio Inovador (EMI) em parceria com a União/Estado desenvolvendo atividades que integram teoria e prática, compreendendo a organização e o desenvolvimento de conhecimentos científicos nas áreas das Ciências Exatas, da Natureza e Humanas, nas dimensões da Ciência do Trabalho, Linguagem e Tecnologias, necessárias a ampliação do conhecimento, incentivando o gosto pela pesquisa;

3.5 - Auxiliar as escolas da Rede Estadual deste Município, a partir da vigência deste Plano, a construírem uma gestão democrática participativa que satisfaça os resultados esperados pelo coletivo escolar e garanta a qualidade do processo educacional;

3.6 - Incentivar, a partir da vigência deste Plano, encontros constantes do coletivo escolar para discutir, analisar práticas pedagógicas, desempenho acadêmico, bem como os entraves que impedem os jovens de permanecer no sistema escolar e concluir a Educação Básica;

3.7 - Incentivar, a partir da vigência deste Plano, a participação dos docentes do Ensino Médio, nos cursos de capacitação ofertados pela SEMED, com parceria entre Estado e Município quando os temas forem de interesse comum;

3.8 - Buscar parceria com a Secretaria de Cultura, Esporte e Lazer, para o desenvolvimento de atividades culturais que atendam as expectativas dos diferentes sujeitos, possibilitando a participação dos estudantes em eventos culturais em outros municípios, bem como a disponibilização de espaços esportivos e recreativos;

3.9 - Propiciar, durante a vigência deste Plano, encontros para discutir com professores das séries iniciais e finais do Ensino Fundamental, e professores do Ensino Médio, mecanismos para reduzir as disparidades entre estudantes e a defasagem de aprendizagem, construindo um ensino de qualidade;

3.10 - A partir da vigência deste Plano, incentivar a comunidade escolar para participar das avaliações internas e externas da escola, melhorando o desempenho e a qualidade, definindo estratégias para acompanhamento e avaliação das ações da escola, avaliando os resultados com base nos principais indicadores educacionais e escolares: Índice de Desenvolvimento da Educação Básica (IDEB), Exame Nacional do Ensino Médio (ENEM), taxas de aprovação, reprovação, evasão e abandono, dentre outros;

3.11 - Colaborar para a melhoria do aproveitamento dos alunos do Ensino Médio, de forma a atingir níveis satisfatórios de desempenho definidos e avaliados pelo Sistema Nacional de Avaliação da Educação Básica (SAEB), pelo ENEM, pelo sistema de avaliação implantado no Estado do Paraná;

3.12 - Incentivar, a partir da vigência deste Plano, a participação dos alunos da rede estadual no FNFM;

3.13 - Buscar parceria com a Secretaria de Estado da Educação (SEED), para a oferta diurna e noturna de vagas para o Ensino Médio, suficiente para o atendimento dos estudantes, observando-se as peculiaridades das populações do campo e das pessoas com necessidades especiais;

incumbe ao órgão para o ensino médio, visando à busca e identificação das crianças, adolescentes e às peculiaridades das populações do campo e das pessoas com necessidades especiais;

3.14 - Buscar, como forma de incentivo aos alunos, parcerias com empresas e indústrias locais, para oferta de vagas de emprego e cursos de formação;

3.15 - Apoiar e fortalecer ações educativas, através da formação continuada para profissionais da educação e Equipes Multidisciplinares, visando o reconhecimento do afro descendente e indígena enquanto sujeito integrante da sociedade, assegurando o cumprimento das Leis nº 10.639/2003 e 11.645/2008;

3.16 - Fortalecer e articular a comunicação, bem como dar continuidade aos trabalhos em rede a fim de garantir a permanência dos alunos do Ensino Médio nos Estabelecimentos de Ensino da Rede Estadual;

3.17 - Incentivar, a partir da vigência deste Plano, a realização de palestras para alunos do Ensino Médio, pais ou responsáveis e toda a comunidade em geral, com temas que abordem valores, contribuindo, desta forma, para a melhoria da convivência em sociedade;

3.18 - Apoiar, em parceria com Secretarias de Saúde, Assistência Social e Conselho Tutelar, a realização da busca ativa e a identificação de alunos desta faixa etária, que ainda estão fora dos espaços escolares;

3.19 - Articular a partir da vigência deste Plano, com entidades e organizações afins, a implantação de cursos profissionalizantes e de nível técnico, no período noturno, que respondam às características da economia local, como forma de manter o jovem no município e propiciar geração de trabalho e renda;

3.20 - Incentivar a promoção, durante a vigência deste Plano, de orientação vocacional aos alunos do ensino médio, com auxílio de profissionais qualificados em parceria com universidades;

3.21 - Incentivar e apoiar, a partir da vigência deste plano, a inclusão e a permanência de todos os educandos com necessidades educacionais especiais ou não, no Ensino Médio, adotando medidas para assegurar uma educação de qualidade;

3.22 - Implementar, em parceria entre a rede de proteção à criança e ao adolescente e escolas da REE, políticas de prevenção à evasão motivada por preconceito de gênero, raça, orientação sexual, etnia ou quaisquer formas de discriminação;

3.23 - Incentivar programas de educação e de cultura para a população urbana e do campo, de jovens na faixa etária de 15 (quinze) a 17 (dezesete) anos, e de adultos, com qualificação social e profissional para aqueles que estejam fora da escola e com defasagem no fluxo escolar;

3.24 - Colaborar, para a implementação da proposta pedagógica específica para a socioeducação, em consonância com o estabelecido na Lei nº 12.594/2012 e legislações que instituem o Sistema Nacional de Atendimento Socioeducativo (Sinase) e o Programa de Educação nas Unidades Socioeducativas (Proeduse), bem como outras legislações que se sucederem;

3.25 - Apoiar, em regime de colaboração entre União/Estado/Município, políticas de inclusão e permanência escolar para adolescentes que se encontram cumprindo medidas socioeducativas em regime aberto, fechado e internação cautelar, assegurando os princípios do Estatuto da Criança e do Adolescente (ECA) e demais legislações vigentes;

3.26 - Incentivar a aquisição de materiais de apoio pedagógico, como dicionários, livros didáticos e obras literárias, inclusive em Braille e digitalizados, além de materiais de laboratório e outros, e que os mesmos sejam disponibilizados na Biblioteca Pública Municipal, para consulta pública.

META 04: universalizar, para a população de 4 (quatro) a 17 (dezesete) anos com deficiência, transtornos globais do desenvolvimento e altas habilidades ou superdotação, o acesso à educação básica e ao atendimento educacional especializado, preferencialmente na rede regular de ensino, com a garantia de sistema educacional inclusivo, de salas de recursos multifuncionais, classes, escolas ou serviços especializados, públicos ou conveniados.

ESTRATÉGIAS:

4.1 - Implantar, até o final da vigência deste Plano, em regime de colaboração entre Município e Estado, uma equipe multiprofissional, para atuar no município, junto a Escola de Educação Básica na Modalidade de Educação Especial, SRM e Classes Especiais das Redes Municipal e Estadual, com a finalidade de articular ações, orientar, auxiliar, acompanhar e desenvolver atividades e recursos pedagógicos específicos necessários ao processo de ensino aprendizagem, bem como orientação aos docentes e familiares, dentre outras atividades;

4.2 - Garantir, a partir da vigência deste Plano, depois de realizadas as avaliações necessárias pela dupla avaliadora e anuência da equipe responsável no Núcleo Regional de Educação (NRE), a reclassificação para o Ensino Regular ou encaminhamento para escola especializada, dos alunos das classes especiais na área da deficiência intelectual;

4.3 - Fortalecer a parceria entre a Escola de Educação Básica na Modalidade de Educação Especial, CMEIs, e escolas municipais, bem como estaduais, depois de realizadas as avaliações necessárias pelos profissionais habilitados no município e parecer da equipe do NRE, garantir o atendimento pedagógico paralelo para a inclusão de alunos com necessidades educacionais especiais no ensino comum, vedada a exclusão sob alegação de deficiência, ou mesmo encaminhamento de alunos para a Escola de Educação Básica na Modalidade de Educação Especial;

4.4 - Ampliar e adequar, até o final da vigência deste Plano, em colaboração entre Município e Estado, uma sala de tecnologia assistiva com equipamentos e/ou materiais adaptados, disponibilizando atividades pedagógicas específicas para pessoas com necessidades especiais, Transtornos Globais do Desenvolvimento (TGDs), altas habilidades e superdotação, atendendo alunos tanto da Escola Especial quanto da RME;

4.5 - Assegurar, durante a vigência deste Plano, a oferta de atendimento educacional especializado em SRM, classes, escolas ou serviços especializados, públicos ou conveniados, nas formas complementar e suplementar, a todos - (as) alunos - (as) com deficiência, TGDs, altas habilidades ou superdotação, e transtornos funcionais específicos, matriculados na Rede Pública de Educação Básica, conforme necessidade identificada por meio de avaliação psicopedagógica e legislação vigente;

4.6 - Garantir, durante a vigência deste Plano, que as SRM e classes especiais das instituições de ensino da Rede Municipal, sejam equipadas em conformidade com as necessidades dos alunos atendidos e da legislação vigente, e que disponham de material pedagógico necessário para o desenvolvimento de suas atividades;

4.7 - Assegurar a qualidade social da educação, através da implantação, até o final da vigência deste Plano, de SRM em todas as escolas da Rede Municipal com carga horária a ser definida de acordo com o porte da escola e legislação vigente;

4.8 - Garantir, a partir da vigência deste Plano, mediante avaliação psicopedagógica ou laudo médico, e considerando a legislação vigente, os serviços de Professor de Apoio Educacional Especializado (PAEE) e Professor de Apoio à Comunicação Alternativa (PAC), bem como, verificação da possibilidade de redução do número de alunos, em salas com alunos inclusos;

4.9 - Adequar, gradativamente, na vigência deste Plano, as instituições de ensino da Rede Municipal, realizando as adaptações necessárias na estrutura física para o atendimento dos alunos com necessidades educacionais especiais, conforme padrões estabelecidos na legislação vigente.

4.10 - Assegurar, considerando a legislação vigente, a oferta de transporte escolar aos alunos com necessidades especiais, adaptando-os, gradativamente, as necessidades deste público e contratar, até o final da vigência deste Plano, monitor para acompanhar os alunos que necessitem deste atendimento;

4.11 - Assegurar, a partir da vigência deste Plano e considerando a legislação vigente, que continue o apoio à Escola de Educação Básica na Modalidade de Educação Especial Aristelino Bittencourt Voltrini, através de repasse mensal de subvenção com correção anual de acordo com a inflação;

4.12 - Ampliar, até o final da vigência deste plano, a cedência de funcionários municipais, conforme a disponibilidade, à Escola de Educação Básica na Modalidade de Educação Especial;

4.13 - Viabilizar, até o 5º ano de vigência deste Plano, em parceria com a Secretaria Municipal de Saúde, que seja realizada a aplicação de testes de acuidade visual e auditiva aos alunos matriculados nos primeiros anos da RME;

4.14 - Desenvolver, a partir da vigência deste Plano, em conjunto com as áreas da Saúde e Assistência Social, campanhas e ações que visem o combate a possíveis situações de discriminação, preconceito ou violência em relação às pessoas com algum tipo de deficiência ou transtorno, e que também favoreçam a participação da família e sociedade na construção do sistema educacional inclusivo;

4.15 - Assegurar aos alunos de classe comum matriculados na RME, que apresentam dificuldades acentuadas de aprendizagem, a realização de avaliações psicopedagógicas a fim de realizar os encaminhamentos necessários (SRM, Classe Especial, Reforço Escolar, Psicoterapia, Fonoaudiologia, Neuropediatria, Assistência Social);

4.16 - Viabilizar, durante a vigência deste Plano, mecanismos para desenvolver entre os professores e demais profissionais da educação, um trabalho colaborativo e reflexivo sobre a prática da educação inclusiva, além de capacitações específicas sobre o assunto.

META 05: Alfabetizar todas as crianças, no máximo ao final do 3º (terceiro) ano do ensino fundamental.

ESTRATÉGIAS:

5.1 - Assegurar, a partir da vigência deste Plano, em consonância com União e Estado, e considerando a complexidade do processo de alfabetização, que os três anos iniciais do Ensino

Fundamental, promovam a alfabetização e o letramento, bem como o desenvolvimento das diversas formas de expressão, incluindo o aprendizado da Língua Portuguesa, da Literatura, da Música, da Educação Física, assim como o aprendizado da Matemática, da Ciência, da História e da Geografia;

5.2 - Assegurar, a partir da vigência deste Plano que o número de alunos por professor possibilite a atenção, responsabilidade e interação com os alunos e suas famílias;

5.3 - Garantir se possível na rede municipal de ensino, até o segundo ano de vigência deste Plano, o número máximo de 20 (vinte) alunos por turma para o Ciclo de Alfabetização (1º, 2º e 3º anos), e 25 (vinte e cinco) alunos para 4º e 5º ano, considerando a legislação vigente

5.4 - Priorizar, a partir da vigência deste Plano, os processos pedagógicos do Ciclo de Alfabetização, nos anos iniciais do Ensino Fundamental (1º ao 5º anos), articulando-os com as estratégias desenvolvidas na Pré-Escola, com qualificação e valorização dos - (as) professores - (as) alfabetizadores e com apoio pedagógico específico para esta etapa de ensino, a fim de possibilitar a alfabetização plena de todas as crianças;

5.5 - Ofertar, para todas as unidades da RME, tecnologias educacionais e práticas pedagógicas inovadoras, que assegurem a alfabetização e favoreçam a melhoria do fluxo escolar e a aprendizagem dos - (as) alunos - (as), consideradas as diversas abordagens metodológicas e sua efetividade em um prazo de 4 anos;

5.6 - Apoiar, a partir da vigência deste Plano, em consonância com União e Estado, a alfabetização de crianças do campo e populações itinerantes;

5.7 - Promover e estimular, a partir da vigência deste Plano, em regime de colaboração com União e Estado, a formação inicial e continuada de professores - (as) para a alfabetização de crianças, com o conhecimento de novas tecnologias educacionais e práticas pedagógicas inovadoras, estimulando a articulação entre programas de pós-graduação stricto sensu e ações de formação continuada de professores - (as) para a alfabetização;

5.8 - Apoiar em regime de colaboração com o União e Estado, a alfabetização das pessoas com deficiência, considerando as suas especificidades, inclusive a alfabetização bilíngue de pessoas surdas, sem estabelecimento de terminalidade temporal;

5.9 - Assegurar, gradativamente, a ampliação da carga horária semanal do psicólogo escolar na RME;

5.10 - Assegurar, gradativamente, durante a vigência deste PME, a ampliação da carga horária semanal destinada ao atendimento fonoaudiológico aos alunos da RME;

5.11 - Realizar, a partir da vigência deste Plano, em parceria com as Secretarias de Assistência Social, Saúde e Conselho Tutelar, busca ativa para identificar as crianças que estão fora da escola, visando localizar a demanda e universalizar a oferta do Ensino Fundamental obrigatório;

5.12 - Assegurar a revisão permanente do PPP e do Regimento Escolar de cada instituição de Ensino Fundamental, junto com a comunidade escolar, observando as DCNs, a Proposta Curricular em vigência e as normas do respectivo sistema de ensino;

5.13 - Viabilizar, no prazo de 5 (cinco) anos, a contratação de assistente social para atender a demanda na RME, desenvolvendo projetos sociais junto às famílias, além de programas de orientação e apoio aos professores, alunos, dentre outras atividades;

5.14 - Assegurar, a partir da vigência deste Plano, o atendimento dos alunos com necessidades educacionais especiais, preferencialmente na rede regular de ensino, com profissional especializado, respeitando o direito a atendimento adequado em seus diferentes aspectos, também em instituições especializadas, conforme legislação específica;

5.15 - Garantir, a partir da vigência deste Plano, a redução do número de alunos nas turmas que atendem alunos com as diversas necessidades especiais, incluindo professor Tradutor e Intérprete da Língua Brasileira de Sinais (TBS), sempre que necessário, de forma a favorecer com estas medidas, a qualidade da aprendizagem escolar de todos os educandos;

5.16 - Assegurar, a partir da vigência deste Plano, a classificação ou reclassificação dos alunos do Ensino Fundamental para a adequação da idade-série, na própria unidade de ensino, respeitando o nível de conhecimento do aluno;

5.17 - Reduzir, a partir da vigência deste Plano, os índices de repetência e evasão no Ensino Fundamental, garantindo, para tanto:

- a) a recuperação paralela;
- b) a aquisição de materiais didático-pedagógicos que auxiliem a compreensão dos conteúdos ministrados em sala de aula;

5.18 - Promover em parceria com outras Secretarias Municipais, o incentivo à leitura no ambiente do município através de atividades gratuitas de contação de histórias, recital, saral, feira do livro, promovendo o lazer e a cultura das famílias de nossos educandos;

5.19 - Ampliar gradativamente a carga horária do responsável técnico e o quadro técnico de nutricionistas da RME, conforme legislação vigente;

5.20 - Possibilitar de acordo com a Lei N.º 11.700/2008 inciso X no artigo 4º, a partir da vigência deste Plano, que na efetivação das matrículas dos alunos do Ensino Fundamental da Rede Pública, seja observada a distância entre a escola e a residência dos alunos, com a finalidade de proporcionar a proximidade da escola e família, bem como de reduzir os gastos com o transporte escolar;

5.21 - Assegurar a oferta de transporte escolar para os alunos da zona rural e localidades distantes das escolas, de acordo com critérios definidos pela SEMED, de forma a garantir a escolarização de todos os alunos.

META 06 - Oferecer educação em tempo integral em, no mínimo, 50% (cinquenta por cento) das escolas públicas, de forma a atender, pelo menos, 25% (vinte e cinco por cento) dos (as) alunos (as) da educação básica.

ESTRATÉGIAS:

6.1 - Promover, com o apoio da União, a oferta de Educação Básica pública em tempo integral, por meio de atividades de acompanhamento pedagógico e multidisciplinares, culturais e esportivas, de forma que o tempo de permanência dos - (as) alunos - (as) na escola, ou sob sua responsabilidade, passe a ser igual ou superior a 7 (sete) horas diárias durante todo o ano letivo, a no mínimo, 25% (vinte e cinco por cento) dos - (as) alunos - (as) matriculados na Educação Básica;

6.2 - Viabilizar a jornada de professores com carga horária de 40 horas semanais, preferencialmente na mesma escola, conforme a implantação da Educação Integral em cada instituição;

6.3 - Viabilizar, em regime de colaboração, programa de ampliação e reestruturação das escolas públicas, por meio da instalação e manutenção de quadras poliesportivas, laboratórios de informática, espaços para atividades culturais, bibliotecas, auditórios, cozinhas, refeitórios, banheiros e outros equipamentos, de forma progressiva;

6.4 - Buscar parcerias para o fornecimento de material didático para a educação em tempo integral, através de programas da União e recursos próprios da Mantenedora;

6.5 - Implantar e manter, em regime de colaboração, a formação de recursos humanos para a educação em tempo integral, com garantia de professores e funcionários em número suficiente para o atendimento;

6.6 - Incentivar a articulação da escola com os diferentes espaços educativos, culturais e esportivos e com equipamentos públicos, como Centros Comunitários, bibliotecas, praças, parques, museus, teatros, cinemas, planetários e outros;

6.7 - Estimular a oferta de atividades voltadas à ampliação da jornada escolar de alunos (as) matriculados nas escolas da rede pública de ensino, por meio de parcerias com entidades privadas de serviço social, vinculadas ou não ao Sistema Sindical (Sistema "S"), de forma concomitante e em articulação com a rede pública de ensino;

6.8 - Orientar a aplicação da gratuidade de que trata o art. 13 da Lei N.º 12.101/2009, em atividades de ampliação da jornada escolar de alunos - (as) das escolas da rede pública de Educação Básica, de forma concomitante e em articulação com a rede pública de ensino;

6.9 - Atender prioritariamente as Escolas do Campo na oferta de educação em tempo integral, com base em consulta prévia e informada, considerando-se as peculiaridades locais;

6.10 - Estimular a educação em tempo integral para pessoas com necessidades especiais, TGDs e altas habilidades ou superdotação na faixa etária de 4 (quatro) a 17 (dezesete) anos, assegurando atendimento educacional especializado complementar e suplementar ofertado em SRM da própria escola ou em instituições especializadas, conforme prevê a Lei de Diretrizes e Bases da Educação Nacional (LDB) 9.394/1996;

6.11 - Adotar medidas, para otimizar o tempo de permanência dos alunos na escola, disponibilizando nas instituições de ensino, local adequado para o descanso e lazer dos educandos, direcionando a expansão da jornada para o efetivo trabalho escolar, combinado com atividades recreativas, esportivas e culturais;

6.12 - Estabelecer, a partir da vigência deste Plano, que na efetivação das matrículas dos alunos do Ensino Fundamental da rede pública, seja observada sempre que possível, a distância entre a escola e a residência dos alunos, com a finalidade de proporcionar a proximidade da escola e

família, bem como de reduzir os gastos com o transporte escolar;

6.13 - Garantir aos alunos da Educação Integral o fornecimento de, no mínimo, 3 (três) refeições diárias durante sua permanência na escola, em regime complementar ao Programa Nacional de Alimentação Escolar (PNAE).

META 07 - Garantir a qualidade da educação básica em todas as etapas e modalidades, com melhoria do fluxo escolar e da aprendizagem de modo a atingir as seguintes médias nacionais para o IDEB:

Tabela 1:

IDEB	2015	2017	2019	2021
Anos Iniciais do Ensino Fundamental	6,2	6,4	6,6	6,8
Anos Finais do Ensino Fundamental II	5,4	5,7	5,9	6,1
Índice Médio	4,3	4,7	5,0	5,2

ESTRATÉGIAS:

7.1 - Definir e implementar, durante a vigência deste Plano, em regime de colaboração, as diretrizes pedagógicas e a Base Nacional Comum Curricular, atendendo o desenvolvimento dos alunos em suas fases escolares respeitando a diversidade local;

7.2 - Buscar parcerias, durante a vigência deste Plano, junto a Universidades e Instituições educacionais para que, os professores sejam devidamente capacitados e possam desenvolver a sua prática pedagógica, na perspectiva da inovação em regime de colaboração entre União, Estado e Município;

7.3 - Assegurar, durante a vigência deste Plano, que sejam promovidas e/ou ampliadas aos profissionais de educação, formação continuada, além de curso de extensão, especialização, mestrado e doutorado, em regime de colaboração com a União, Estado e Universidades;

7.4 - Incentivar, durante a vigência deste Plano, os profissionais da educação a observarem as suas práticas e a reformulação das mesmas a partir do PPP da instituição de ensino;

7.5 - Colaborar para que, no quinto ano de vigência deste PME, pelo menos 70% (setenta por cento) dos - (as) alunos - (as) do Ensino Fundamental e do Ensino Médio, tenham alcançado nível suficiente de aprendizado em relação aos direitos e objetivos de aprendizagem e desenvolvimento de seu ano de estudo, e 50% (cinquenta por cento), pelo menos, o nível desejável;

7.6 - Colaborar para que, no último ano de vigência deste PME, todos os - (as) estudantes do Ensino Fundamental e do Ensino Médio, tenham alcançado nível suficiente de aprendizado em relação aos direitos e objetivos de aprendizagem e desenvolvimento de seu ano de estudo, e 80% (oitenta por cento), pelo menos, o nível desejável;

7.7 - Promover ações durante a vigência deste Plano, que possibilitem que a educação seja um instrumento de inclusão, emancipação, cidadania e desenvolvimento; e nesse processo, o estudante seja considerado o centro da aprendizagem, em regime de colaboração com a União, Estado e Universidades;

7.8 - Aprimorar, durante a vigência deste Plano, os planejamentos pedagógicos/administrativos escolares, como forma de alocar os recursos necessários e verificar os problemas que devem ser enfrentados, em regime de colaboração com a União, Estado e Município;

7.9 - Elaborar, durante a vigência deste Plano com a participação da comunidade escolar, a avaliação institucional das escolas da RME, com ênfase no perfil dos estudantes e dos profissionais de educação, em relação às condições de infraestrutura das escolas, os recursos pedagógicos disponíveis, gestão escolar, como também, outras dimensões relevantes, de acordo com as especificidades das modalidades de ensino;

7.10 - Enfatizar a elaboração de planejamento estratégico, para a melhoria contínua da qualidade educacional, a formação continuada dos (as) profissionais da educação e o aprimoramento da gestão democrática;

7.11 - Instigar as escolas e SEMED, para que conheçam as políticas públicas atingindo metas do IDEB, diminuindo a diferença entre as escolas com os menores índices e a média nacional, garantindo equidade da aprendizagem, até o último ano de vigência deste PME, em regime de colaboração com União, Estado e Município;

7.12 - Assegurar, em regime de colaboração entre União, Estado e Município, a cada 2 (dois) anos, a contextualização dos resultados indicadores do SAEB da educação básica e do IDEB, identificando nível socioeconômico das famílias dos(as) alunos(as), de forma a garantir a transparência e o acesso público às informações;

7.13 - Orientar as políticas públicas, com o fornecimento das informações às escolas e à sociedade assegurando que as escolas se apropriem dos indicadores nacionais, e orientem a sua prática pedagógica a partir da análise dos resultados, suscitando discussões e de acordo com as necessidades, traçar o plano de ação, em regime de colaboração com a União, Estado e Município;

7.14 - Assegurar durante a vigência deste Plano a autonomia da elaboração e decisão dos PPP das escolas da Educação Básica, onde serão contempladas práticas pedagógicas inovadoras como forma de rompimento do ensino fragmentado e compartimentado da construção do conhecimento pelos estudantes, tendo como base o princípio democrático e participativo: formação de Conselhos Escolares e Associação de Pais, Mestres e Funcionários (APMT);

7.15 - Incentivar, durante a vigência deste Plano, o fortalecimento do gestor escolar como figura democrática e com responsabilidade pedagógica;

7.16 - Garantir durante a vigência deste Plano, transporte gratuito para todos os estudantes da zona rural na faixa etária da educação escolar obrigatória, e manutenção da frota de veículos, de acordo com especificações contidas na Lei N.º 9.503/1997, e financiamento compartilhado, com participação da União, Estado e Município visando a redução da evasão escolar e o tempo médio de deslocamento a partir de cada situação local;

7.17 - Oportunizar, durante a vigência deste Plano, o acesso à rede mundial de computadores em banda larga de alta velocidade às escolas da RME, para que seja utilizada pedagogicamente, as tecnologias da informação e da comunicação, mediante estabelecimento de parcerias e adesão a programas dos governos federal e estadual, criando mecanismos para implementação das condições necessárias para a universalização das bibliotecas nas instituições educacionais, com acesso a redes digitais de computadores;

7.18 - Assegurar, durante a vigência deste Plano, a todas as escolas públicas da RME, o acesso a energia elétrica, abastecimento de água tratada, esgotamento sanitário e manejo dos resíduos sólidos; garantir o acesso dos alunos a espaços para a prática esportiva, a bens culturais e artísticos, a equipamentos e laboratórios de ciências e, em cada edifício escolar, garantir a acessibilidade às pessoas com deficiência;

7.19 - Garantir nos currículos escolares, durante a vigência deste Plano, conteúdos sobre a história e as culturas afro-brasileira e indígenas e implementar ações educacionais, nos termos das Leis nº 10.639/2003, e 11.645/2008, assegurando-se a implementação das respectivas Diretrizes Curriculares Nacionais (DCNs), por meio de ações colaborativas com fóruns de educação para a diversidade étnico-racial, Conselhos Escolares, equipes pedagógicas e a sociedade civil;

7.20 - Apoiar e fortalecer ações educativas, durante a vigência deste Plano através da formação continuada para os profissionais da educação, visando ao reconhecimento do afro descendente e indígena enquanto sujeito integrante da sociedade, assegurando o cumprimento das Leis 10.639/2003 e 11.645/2008;

7.21 - Considerar a educação escolar no campo, durante a vigência deste Plano, respeitando a articulação entre os ambientes escolares e comunitários e garantindo o desenvolvimento sustentável e preservação da identidade cultural, a participação da comunidade na definição do modelo de organização pedagógica e de gestão das instituições, consideradas as práticas socioculturais e as formas particulares de organização do tempo; a reestruturação e a aquisição de equipamentos; a oferta de programa para a formação inicial e continuada de profissionais da educação; o atendimento em educação especial, que considerem as especificidades locais;

7.22 - Promover, durante a vigência deste Plano com especial ênfase, em consonância com as diretrizes do Plano Nacional do Livro e Leitura (PNLL), a formação de leitores e a capacitação de professores, agentes de leitura e agentes da comunidade para atuar como mediadores da leitura, de acordo com a especificidade das diferentes etapas do desenvolvimento e da aprendizagem, em regime de colaboração com a União, Estado e Município;

7.23 - Incentivar, durante a vigência deste Plano, em regime de colaboração entre União, Estado e Município, o desenvolvimento de tecnologias educacionais para o Ensino Fundamental e Ensino Médio, com práticas pedagógicas inovadoras, utilizando softwares livres e recursos educacionais abertos, bem como o acompanhamento dos resultados nos sistemas de ensino em que forem aplicadas;

7.24 - Garantir, durante a vigência deste Plano, políticas de combate à violência na escola, inclusive pelo desenvolvimento de ações destinadas à capacitação de educadores para detecção dos sinais de suas causas, para promover a construção da cultura de paz nos ambientes escolares, em regime de colaboração com União, Estado e Município;

7.25 - Mobilizar durante a vigência deste Plano, as famílias e setores da sociedade civil, articulando a educação formal com experiências de educação popular e cidadã, com os propósitos de que, a educação seja assumida como responsabilidade de todos e, de ampliar o controle social sobre o cumprimento das políticas públicas educacionais;

7.26 - Promover, durante a vigência deste Plano, articulação dos programas da área de educação, saúde, assistência social, esporte e cultura, com apoio integral às famílias, visando a melhoria da

saúde, assistência social, esporte e cultura, com apoio integral às famílias, visando a melhoria da qualidade educacional;

7.27 - Estabelecer, durante a vigência deste Plano ações efetivas especificamente voltadas para a promoção, prevenção, atenção e atendimento à saúde e à integridade física, mental e emocional dos - (as) profissionais da educação, como condição para a melhoria da qualidade educacional;

META 08: Elevar a escolaridade média da população de 18 (dezoito) a 29 (vinte e nove) anos, de modo alcançar, no mínimo, 12 (doze) anos de estudo no último ano de vigência deste Plano, para as populações do campo, da região de menor escolaridade no país e das 25% (vinte e cinco por cento) mais pobres, e igualar a escolaridade média entre negros e não negros declarados à Fundação Instituto Brasileiro de Geografia e Estatística - IBGE.

ESTRATÉGIAS:

8.1 - Implantar, em colaboração com a RME, no prazo de 2 (dois) anos, políticas voltadas para a correção de fluxo e acompanhamento pedagógico individualizado, bem como para recuperação e

progressão parcial dos alunos que frequentam a EJA fase I e II, priorizando estudantes com rendimento escolar defasado, considerando as especificidades da população do campo;

8.2 - Promover, no prazo de 2 (dois) anos a partir da vigência deste Plano, em parceria com as Secretarias Municipais de Saúde e Assistência Social, busca ativa para incentivar o ingresso de alunos do campo em programas de Educação de Jovens e Adultos;

8.3 - Buscar parcerias e, no prazo de 2 (dois) anos, em consonância com a legislação vigente, viabilizar transporte para os alunos do Distrito de Alto Alegre do Iguaçu que frequentam a Educação de Jovens e Adultos (EJA), Fases I e II, na sede do município;

8.4 - Buscar parcerias com empresas do município e entidades do Sistema "S", para ofertar cursos direcionados à Educação do Campo que possam beneficiar familiares e alunos do Ensino Fundamental ao Ensino Médio;

8.5 - Promover em parceria com a rede socioassistencial, o acompanhamento e o monitoramento do acesso e frequência a escola das populações do campo.

META 09: Elevar a taxa de alfabetização da população com 15 (quinze) anos ou mais para 93,5% (noventa e três inteiros e cinco décimos por cento) até 2015 e, até o final da vigência deste PME, erradicar o analfabetismo absoluto e reduzir em 50% (cinquenta por cento) a taxa de analfabetismo funcional

ESTRATÉGIAS:

9.1 - Incentivar políticas públicas municipais de erradicação do analfabetismo, estabelecendo inclusive, parcerias com o setor empresarial e terceiro setor, para viabilizar a oferta de programas da EJA, a todos que não tiveram acesso à educação em idade própria ou não concluíram o Ensino Fundamental, como forma de consolidar as diretrizes e objetivos da educação nacional;

9.2 - Realizar, até o final da vigência deste Plano, um mapeamento da população analfabeta do Município, visando localizar a demanda e programar a oferta da EJA para essa clientela;

9.3 - Garantir a continuidade da oferta do atendimento na EJA fase I vinculada a rede municipal e colaborar para a continuidade da EJA fase II na rede estadual de forma gratuita aos educandos;

9.4 - Instigar, a partir da aprovação deste Plano, a oferta da EJA fase I pautada na inclusão e qualidade social alcançada em um processo de gestão que assegure a diminuição da evasão destes alunos, através de programas ou projetos voltados ao interesse dos mesmos, podendo incluir:

- a) Palestras com profissionais da saúde;
- b) Alimentação escolar;
- c) Material didático apropriado;
- d) Participação dos alunos em eventos culturais.

9.5 - Viabilizar, de acordo com a legislação vigente, transporte escolar para os alunos que estejam cursando a EJA;

9.6 - Buscar parceria com empresários do município, para viabilizar a criação de uma "bolsa de estudos", para o incentivo aos alunos da EJA fase I e II, vinculada ao salário do aluno/operário/funcionário;

9.7 - Incentivar, a partir da vigência deste Plano, a participação dos professores que trabalham com a EJA, nos programas de capacitação continuada, tanto em palestras como em cursos oferecidos pelo município e/ou entidades especializadas;

9.8 - Garantir, a partir da vigência deste Plano, profissionais para atuar na EJA, preferencialmente, com formação e/ou curso na área;

9.9 - Assegurar, a partir da vigência deste Plano, a continuidade de uma proposta pedagógica de qualidade para a EJA, respeitando-se as especificidades da demanda e as diversidades locais;

9.10 - Garantir, a partir da vigência deste Plano, o atendimento de alunos com necessidades especiais na EJA fase I, oferecendo estrutura física e pedagógica e, de acordo com as necessidades, transporte escolar adaptado para alunos que apresentam dificuldades de locomoção;

9.11 - Estabelecer mecanismos, a partir da vigência deste Plano, para despertar o interesse dos alunos dos programas de alfabetização, e dar prosseguimento aos seus estudos na EJA para conclusão do Ensino Fundamental e Médio;

9.12 - Garantir a continuidade da realização de exames diagnósticos com os alunos no início do curso e/ou após a matrícula, bem como, periodicamente para promover os de série/ano, quando se fizer necessário;

9.13 - Viabilizar, gradativamente, após a aprovação deste Plano, parceria com a Secretaria Municipal de Saúde para promover programas de atendimentos que se façam necessários aos alunos;

9.14 - Incentivar, a partir da vigência deste Plano, os empresários do município para que adotem como requisito básico para contratação, que o candidato à vaga, tenha um nível de escolarização mínima, ou que esteja em curso, de acordo com o cargo ocupado;

9.15 - Garantir, até o final da vigência, na SEMED, uma coordenação específica e responsável pela EJA da RME, a fim de dar suporte técnico e pedagógico necessário aos profissionais que atuam nesta modalidade de ensino;

9.16 - Buscar parcerias com a REE de forma a garantir aos alunos da EJA fase I, acesso ao laboratório de informática vinculada à EJA fase II;

9.17 - Promover ações, que visem o compartilhamento de conhecimentos e experiências de pessoas da comunidade, com relatos e palestras sobre o tema envelhecimento e qualidade de vida;

9.18 - Viabilizar, a partir da vigência deste Plano, em parceria com entidades do Sistema "S" e Associações do município, a realização de palestras aos empresários, sensibilizando-os sobre a importância da escolarização de seus funcionários para o sucesso de sua empresa.

META 10: Oferecer, no mínimo, 25% (vinte e cinco por cento) das matrículas de educação de jovens e adultos, nos ensinos fundamental e médio, na forma integrada à educação profissional.

ESTRATÉGIAS:

10.1 - Viabilizar, ao longo da vigência deste Plano, junto aos órgãos competentes, a implantação e/ou criação de um programa de educação profissional iniciando na Educação Básica voltada a clientela de jovens e adultos;

10.2 - Ampliar, em regime de colaboração, ao longo da vigência deste Plano, a oferta de matrículas nos cursos profissionalizantes de Educação Básica, aos alunos da EJA;

10.3 - Incentivar, até o final da vigência deste Plano, a oferta de cursos profissionalizantes voltados às necessidades da população que vive no campo, que pode ou não ser na modalidade de distância;

10.4 - Ampliar, em regime de colaboração, ao longo da implantação deste Plano, a oferta de vagas na Educação Profissionalizante aos jovens e adultos com algum tipo de necessidade especial, salvo os pré requisitos e especificidades, para cada profissão;

10.5 - Incentivar, a partir da aprovação deste Plano, em parceria com o setor empresarial a criação de bolsas de incentivo para os operários que estão em cursos de aperfeiçoamento específicos para suas funções;

10.6 - Viabilizar, em regime de colaboração, até o final da vigência deste Plano, em parceria com a Assistência Social e a Agência do Trabalhador, o Programa Nacional de Assistência ao Estudante, compreendendo ações de assistência social, acesso periódico ao Tele Centro, e apoio psicopedagógico articulada à Educação Profissional aos alunos da EJA, a fim de estimular a participação dos mesmos aos cursos oferecidos a população;

10.7 - Incentivar, a partir da vigência deste Plano, parceria com os empresários da região e com o Sistema "S" para a promoção de cursos conforme demanda social;

10.8 - Viabilizar, a partir da vigência deste Plano, local adequado próprio e apoio para o funcionamento de instituições que ofertam cursos na modalidade de Ensino à Distância (EaD);

10.9 - Buscar parcerias com instituições públicas e privadas, visando a oferta de cursos a distância de nível técnico e superior, de acordo com a demanda existente;

META 11: triplicar as matrículas da educação profissional técnica de nível médio, assegurando a qualidade da oferta e pelo menos 50% (cinquenta por cento) da expansão no segmento público.

ESTRATÉGIAS:

- 11.1** - Realizar mapeamento dos cursos de educação profissional técnica de nível Médio existentes no município e região de abrangência (leste-sudeste), e manter atualizados os dados na SEMED;
- 11.2** - Estabelecer a permanente revisão e adequação às exigências de uma política de desenvolvimento municipal dos cursos básicos, técnicos e superiores da Educação Profissional, observadas as ofertas do mercado de trabalho, com a colaboração de empresários e trabalhadores, nas próprias escolas, e contínua inserção no mundo do trabalho, a partir do primeiro ano de vigência deste Plano;
- 11.3** - Incentivar a garantia de vagas e acesso a cursos ou atividades de formação profissional técnica pública, bem como as ofertas específicas para alunos com necessidades especiais, garantindo a inclusão e regulamentação de cotas como prevê a legislação vigente;
- 11.4** - Incentivar programas de formação continuada para docentes e funcionários das áreas técnica e administrativa que atuam direta ou indiretamente na educação profissionalizante, garantindo a abrangência de temas, como: legislação, educação, etnia, gênero, empreendedorismo, cidadania, Tecnologias da Informação e comunicação (TI), direitos humanos, entre outros;
- 11.5** - Buscar parcerias para incentivar, por meio de recursos públicos e privados, a produção e acesso de programas de educação a distância que ampliem as possibilidades de educação profissional de nível técnico permanente para toda a população, com a finalidade de ampliar a oferta e democratizar o acesso à educação profissional pública e gratuita durante a vigência deste Plano;
- 11.6** - Incentivar a frequência e permanência dos alunos, que cursam a modalidade técnica concomitante ao Ensino Médio, para as cidades que ofertam esses cursos;
- 11.7** - Viabilizar, em parceria com entidades do Sistema "S", cursos de orientação profissional e vocacional para despertar nos adolescentes, a orientação no âmbito profissional, áreas de atuação e planos de carreira;
- 11.8** - Incentivar a educação profissionalizante de nível técnico, como educação continuada, ampliando as oportunidades de ingresso no mundo do trabalho;
- 11.9** - Intensificar o processo de integração da Educação Básica ao Ensino Profissionalizante, bem como, contribuir para o bom desenvolvimento dos cursos nas modalidades sequenciais e concomitantes;
- 11.10** - Assegurar a democratização do acesso aos cursos profissionalizantes de caráter eminentemente técnico, assim como a excelência da qualidade dos mesmos e sua adequação à realidade regional ou local;
- 11.11** - Viabilizar ações de integração do ensino profissional técnico de Nível Médio junto aos setores produtivos, visando seu aperfeiçoamento, estágios e oportunidades de trabalho;
- 11.12** - Viabilizar, em regime de colaboração com a União e Estado, a partir do primeiro ano de aprovação deste PME, políticas para a educação profissional técnica de Nível Médio;
- 11.13** - Incentivar projetos de parceria com as escolas profissionalizantes, colaborando com a infraestrutura física, didática e tecnológica adequada, de acordo com os padrões necessários à qualidade do ensino profissional técnico de nível Médio, atendendo a todos de forma inclusiva;
- 11.14** - Manter e ampliar convênios com programas estaduais e federais de financiamento para a educação profissional técnica de nível Médio, principalmente o Programa Nacional de Acesso ao Ensino Técnico e Emprego (PRONATEC), durante a vigência deste Plano;
- 11.15** - Promover, em parceria com a SEED, a oferta de educação profissional técnica de nível Médio nas redes públicas estaduais de ensino;
- 11.16** - Estimular a oferta de matrículas gratuitas de educação profissional técnica de nível Médio, pelas entidades privadas de formação profissional;
- 11.17** - Buscar parceria com outras entidades, órgãos ou setores, pela expansão do atendimento do Ensino Médio integrado à formação técnica profissional de acordo com os interesses e necessidades da população;
- 11.18** - Colaborar com cursos e projetos para o sistema prisional ofertados pela EaD, semipresencial e presencial de forma a garantir a conclusão do Ensino Médio juntamente com o curso técnico.

META 12: Elevar a taxa bruta de matrícula na educação superior para 50% (cinquenta por cento) e a taxa líquida para 33% (trinta e três por cento) da população de 18 a 24 (dezoito a vinte e quatro anos) anos, assegurando a qualidade da oferta e expansão para, pelo menos 40% (quarenta por cento) das novas matrículas, no segmento público.

ESTRATÉGIAS:

- 12.1** - Realizar pesquisas para o levantamento de dados concretos sobre a importância e a viabilidade de implantação de uma IES pública no município, promovendo debates com a participação da comunidade como um todo;
- 12.2** - Incentivar alunos do Ensino Médio a ingressarem nas cursas de licenciatura;
- 12.3** - Informatizar e atualizar o acervo bibliográfico da Biblioteca Pública Municipal, incluindo materiais que possam servir de pesquisa aos acadêmicos do município;
- 12.4** - Estimular para que os profissionais da educação busquem a pós-graduação (lato sensu e/ou stricto sensu) como forma de elevar o nível de formação da população do município;
- 12.5** - Incentivar as parcerias com empresas do município, com objetivo de firmar convênios para a contratação de acadêmicos estagiários;
- 12.6** - Viabilizar a participação dos profissionais da educação da RME em congressos, fóruns, simpósios, conferências e outros eventos promovidos pelas IESs da região;
- 12.7** - Viabilizar o desenvolvimento de projetos sociais, que possam contar com a participação dos acadêmicos do município;
- 12.8** - Assegurar aos acadêmicos, em especial aos ligados à área educacional, espaço nas escolas municipais para o desenvolvimento de estágios supervisionados;
- 12.9** - Desenvolver políticas públicas direcionadas ao acesso e à permanência, no Ensino Superior, que atendam os segmentos de população de baixa renda;
- 12.10** - Assegurar condições de acessibilidade às IESs, na forma da legislação vigente, apoiando a manutenção da Associação dos Estudantes Universitários de Capitão Leônidas Marques (ASSEUMAR), através de subsídios municipais;
- 12.11** - Estimular as Instituições de Ensino do município a identificar, na Educação Básica, os estudantes com altas habilidades entre a população de renda mais baixa, com vistas a articular com as IES da região, parcerias para o oferecimento de bolsas de estudo e apoio para graduação e prosseguimento dos estudos até em níveis de pós-graduação;
- 12.12** - Divulgar a existência de benefícios destinados à concessão de financiamento a estudantes regularmente matriculados em cursos superiores presenciais ou à distância, com avaliação positiva, de acordo com regulamentação própria, fixada pelo MEC no âmbito do Fundo de Financiamento ao Estudante do Ensino Superior (FIES) - Lei nº 10.260/2001, e do Programa Universidade para Todos (PROUNI) - Lei nº 11.096/2005.

META 13: Elevar a qualidade da educação superior e ampliar a proporção de mestres e doutores do corpo docente em efetiva exercício no conjunto do sistema de educação superior para 75% (setenta e cinco por cento), sendo, do total, no mínimo 35% (trinta e cinco por cento) doutores.

META 14: Elevar gradualmente o número de matrículas na pós-graduação stricto sensu, de modo a atingir a titulação anual de 60.000 (sessenta mil) mestres e 25.000 (vinte e cinco mil) doutores

ESTRATÉGIAS:

- Incentivar os acadêmicos, funcionários municipais e professores da rede municipal, estadual, privada ou conveniada de ensino, a cursarem a pós-graduação em nível stricto sensu, a fim de usufruírem dos benefícios previstos em seus respectivos Planos de Carreira;
- META 15:** garantir, em regime de colaboração entre a União, os Estados, o Distrito Federal e os Municípios, no prazo de 1 (um) ano de vigência deste PME, política nacional de formação dos profissionais da educação de que tratam os incisos I, II e III do caput do art. 61 da Lei nº 9.394, de 20 de dezembro de 1996, assegurado que todos os professores e as professoras da educação básica possuam formação específica de nível superior, obtida em curso de licenciatura na área de conhecimento em que atuam.

ESTRATÉGIAS:

- 15.1** - Incentivar, durante a vigência deste Plano, a participação dos docentes da rede municipal e estadual, em capacitações organizadas pela SEMED, Associação dos Municípios do Oeste do Paraná (AMOP) e SFFD, quando o tema for de interesse comum;

- 15.2** - Garantir a formação continuada dos profissionais da educação, pautada em levantamento de

- 15.2** - Garantir a formação continuada dos profissionais da educação, pautada em levantamento de necessidades pré diagnosticadas no ambiente de trabalho, durante o período de vigência deste Plano;

- 15.3** - Incentivar, durante a vigência deste Plano, a manutenção e a oferta do curso de Formação de Docentes em Estabelecimentos de Ensino Estaduais no município, para que estimule os jovens no exercício da prática docente;

- 15.4** - Garantir, em regime de colaboração entre União, Estado e Município, a disponibilização anual de profissional para monitorar a formação continuada de profissionais da educação através de plataformas eletrônicas do EaD;

- 15.5** - Estabelecer parcerias entre Estado e Município, para a formação continuada de professores, no atendimento de alunos do campo, indígenas e da Educação Especial;

- 15.6** - Garantir, de acordo com a legislação vigente, em até 2 (dois) anos a partir da aprovação deste Plano, a reformulação do Plano de Cargos e Salários do Quadro do Magistério, com a inclusão do cargo Monitor (a) de Creche e alteração da nomenclatura para professor de Educação Infantil, para que assim sejam reconhecidos como profissionais da Educação;

- 15.7** - Garantir cursos de capacitação, durante a vigência deste Plano, a todos os professores da rede municipal para conhecimento e compreensão do Currículo utilizado pelas escolas do Município e, promover cursos de formação continuada para os profissionais da educação, inserindo as tecnologias de informação na sua prática pedagógica;

- 15.8** - Identificar as áreas de formação docente do profissional e, sempre que possível, favorecer a atuação em sala de aula conforme sua formação específica, no prazo de 2 (dois) anos de vigência deste PME;

- 15.9** - Buscar parcerias com órgãos afins, para ofertar cursos técnicos de nível Médio, pós-medio e tecnológicos de nível Superior, destinados a formação, nas respectivas áreas de atuação, dos (as) profissionais da educação de outros segmentos que não os do Magistério, no prazo de 2 (dois) anos de vigência deste PME;

- 15.10** - Ofertar, nas escolas de tempo integral, em contraturno, aulas de Línguas Estrangeiras Modernas (LFMs), informática e artes plásticas, garantindo melhor aproveitamento das disciplinas do Currículo de Núcleo Comum;

- 15.11** - Estabelecer parceria entre União, Estado e Município, para ofertar formação em nível superior a docentes do Quadro Próprio do Magistério (OPM), que ainda não possuem esta formação, através de Instituições públicas, no prazo de 2 (dois) anos de vigência deste PME;

META 16: formar, em nível de pós-graduação, 50% (cinquenta por cento) dos professores da educação básica, até o último ano de vigência deste PME, e garantir a todos (as) os (as) profissionais da educação básica formação continuada em sua área de atuação, considerando as necessidades, demandas e contextualizações dos sistemas de ensino.

ESTRATÉGIAS:

- 16.1** - Ampliar a Biblioteca Pública Municipal, no prazo de 2 (dois) anos a partir da vigência deste PME, com acervo bibliográfico, obras didáticas, paradidáticas e de literatura, incluindo obras e materiais produzidos em Braille, para atender as necessidades pedagógicas do professor;

- 16.2** - Promover, durante a vigência deste PME, cursos de capacitação em TICs para os professores da rede municipal, usando uma didática variada e incorporando as modernas tecnologias de informação e comunicação na prática pedagógica;

- 16.3** - Elaborar um documento de identificação para os profissionais de educação (carteira de identificação de profissional da educação), possibilitando garantia de descontos de ingresso para cinema, shows, teatros e outros bens culturais, no prazo de um ano de vigência deste PME;

- 16.4** - Oportunizar, durante a vigência deste PME, aos profissionais da educação, que buscam melhor qualificação, através de cursos de mestrado e doutorado, a manutenção de sua remuneração e dispensa parcial do trabalho, conforme a grade curricular do curso, com critérios definidos nos Planos de Cargos e Carreiras.

META 17: valorizar os (as) profissionais do magistério das redes públicas de educação básica de forma a equiparar seu rendimento médio ao dos (as) demais profissionais com escolaridade equivalente, até o final do sexto ano de vigência deste PME.

ESTRATÉGIAS:

- 17.1** - Garantir, por meio da iniciativa da SEMED, até o final do primeiro ano de vigência deste PME, a constituição do Fórum Permanente de Educação, com representação da SEMED, um representante por Instituição de Ensino, do Conselho Municipal da Educação (CME) e do Conselho de Acompanhamento e Controle Social do Fundo de Manutenção e Desenvolvimento da Educação Básica e de Valorização dos Profissionais da Educação (FUNDEB);

- 17.2** - Constituir como tarefa do Fórum Permanente de Educação, o acompanhamento da evolução salarial por meio de indicadores da Pesquisa Nacional por Amostra de Domicílios (PNAD), periodicamente divulgados pelo Instituto Brasileiro de Geografia e Estatística (IBGE), além de avaliação e acompanhamento da execução deste PME;

- 17.3** - Assegurar o Plano de Cargos, Carreira, Remuneração e de Valorização do Magistério da RME, considerando os critérios estabelecidos na lei do Piso Salarial, Lei nº 11.738, de 16 de julho de 2008, conforme legislação vigente, com implantação gradual do cumprimento da jornada de trabalho do professor em um único estabelecimento escolar;

- 17.4** - Incentivar, no prazo máximo de 2 (dois) anos, a aplicação dos recursos financeiros destinados a valorização dos profissionais da educação e aos programas de apoio à formação aos membros das Conselhos: de Acompanhamento e Controle Social (CACCS) do FUNDEB, Alimentação Escolar, aos representantes educacionais e demais Conselhos de Acompanhamento de políticas públicas, garantindo a esses colegiados, recursos financeiros, espaço físico adequado, equipamentos e transporte para visitas à rede escolar, visando o bom desempenho de suas funções.

META 18: assegurar, no prazo de 2 (dois) anos, a existência de planos de Carreira para os (as) profissionais da educação básica e superior pública de todos os sistemas de ensino e, para o plano de Carreira dos (as) profissionais da educação básica pública, tomar como referência o piso salarial nacional profissional, definido em lei federal, nos termos do inciso VIII do art. 206 da Constituição Federal.

ESTRATÉGIAS:

- 18.1** - Assegurar, que a partir da vigência deste PME, o Plano de Cargos, Carreira, Remuneração e de Valorização do Magistério da RME seja reeditado, reformulado e adequado, garantindo a revisão para os demais servidores que atuam na educação;

- 18.2** - Garantir, a partir da aprovação deste Plano, a realização de concurso público, sempre que houver vagas reais, para professores da Educação Infantil, Ensino Fundamental, serviços de apoio administrativo e serviços gerais;

- 18.3** - Garantir nas instituições de ensino, acompanhamento dos profissionais iniciantes, supervisionados por equipe de profissionais experientes, a fim de fundamentar, com base em avaliação documentada, a decisão pela efetivação após o estágio probatório e oferecer, durante esse período, curso de aprofundamento de estudos na área de atuação do professor, com destaque para os conteúdos a serem ensinados e as metodologias de ensino de cada disciplina;

- 18.4** - Prever no período de 1 (um) ano, na RME, a realização de processos seletivos, com critérios definidos no Plano de Cargos e Carreira do Magistério, para contratos temporários, sendo aberto os contratos após a distribuição das aulas suplementares;

- 18.5** - Implantar, gradativamente, programas de qualidade de vida e prevenção aos problemas de saúde ocasionados pelo trabalho;

- 18.6** - Garantir, a partir da vigência deste Plano, que na distribuição de aulas da RME, para Classe Especial e Sala de Recursos, tenha, preferencialmente, formação específica;

- 18.7** - Assegurar, a partir da aprovação deste Plano, que a distribuição de aulas da RME, siga os critérios estabelecidos pelo estabelecimento de ensino, respeitando suas particularidades, sendo esses critérios definidos em conjunto pelos professores, coordenação e direção, levando em consideração o tempo de serviço de cada docente.

- 18.8** - Assegurar o compromisso do município, em ofertar a todos os profissionais da educação da RME, o mínimo de 24 (vinte e quatro) horas de capacitação anual, sendo que os conhecimentos adquiridos sejam aplicados em seu local de trabalho;

- 18.9** - Implementar, a partir da aprovação deste Plano, uma política de valorização dos profissionais da educação nas instituições municipais, viabilizando a designação do número de profissionais necessários para a garantia da qualidade da educação;

- 18.10** - Garantir, de acordo com a legislação vigente, em até 2 (dois) anos a partir da aprovação deste Plano, a reformulação do Plano de Cargos e Salários do Quadro do Magistério, com a inclusão do cargo Monitor (a) de Creche e alteração da nomenclatura para professor de Educação Infantil, para que assim sejam reconhecidos como profissionais da Educação;

META 19: assegurar condições, no prazo de 2 (dois) anos, para a efetivação da gestão democrática da educação, associada a critérios técnicos de mérito e desempenho e à consulta pública à comunidade escolar, no âmbito das escolas públicas, prevendo recursos e apoio técnico da União para tanto.

ESTRATÉGIAS:

- 19.1** - Garantir que a escolha para a direção nas instituições escolares, seja realizada por meio de eleição direta e com a participação da comunidade escolar, a partir de resolução específica elaborada pela SEMED;

- 19.2** - Estimular a participação e a consulta de profissionais da educação, alunos - (as) e seus familiares na formulação dos PPPs, currículos escolares, planos de gestão escolar e Regimentos Escolares, assegurando a participação dos pais e/ou responsáveis na avaliação institucional;

- 19.3** - Fortalecer processos de autonomia pedagógica, administrativa e de gestão financeira nos Estabelecimentos de Ensino;

- 19.4** - Garantir a constituição e o fortalecimento dos Conselhos Escolares e do CME, como instrumento de participação e fiscalização na gestão escolar e educacional, inclusive por meio de programas de formação de conselheiros, assegurando-se condições de funcionamento autônomo;

- 19.5** - Desenvolver programas de formação de gestores escolares, a fim de subsidiar e auxiliar para o provimento dos cargos, dinamizando a ação democrática da equipe diretiva e dos colegiados escolares.

META 20: ampliar o investimento público em educação pública de forma a atingir, no mínimo, o patamar de 7% (sete por cento) do Produto Interno Bruto - PIB do País no 5º (quinto) ano de vigência desta Lei e, no mínimo, o equivalente a 10% (dez por cento) do PIB ao final do decênio

ESTRATÉGIAS:

- 20.1** - Garantir fontes de financiamento permanentes e sustentáveis para todos os níveis, etapas e modalidades da educação básica, observando-se as políticas de colaboração entre os entes federados, em especial as decorrentes do art. 60 do ato das disposições constitucionais transitórias e do § 1º do art. 75 da Lei nº 9.394/1996, que tratam da capacidade de atendimento e do esforço fiscal de cada ente federado, com vistas a atender suas demandas educacionais à luz do padrão de qualidade nacional;

- 20.2** - Implementar, a partir da aprovação deste Plano e no prazo de 2 (dois) anos, que a administração dos repasses de valores da receita resultante de impostos, compreendidos as transferências constitucionais, na manutenção e desenvolvimento do ensino público fique sob a administração da SEMED, dando cumprimento ao art. 69 da LDB;

- 20.3** - Promover anualmente debates entre a SEMED, escolas municipais e Centros de Educação Infantil, para a aquisição de materiais pedagógicos e de consumo;

- 20.4** - Aperfeiçoar e ampliar os mecanismos de acompanhamento da arrecadação da contribuição social do salário-educação;

- 20.5** - Revitalizar a conscientização da população quanto à composição dos recursos financeiros e orçamentários destinados a educação, realizando campanhas de Educação Fiscal, na perspectiva de esclarecer o compromisso da sociedade na arrecadação de impostos municipais;

- 20.6** - Aprimorar, a partir da aprovação deste Plano, os mecanismos de mobilização da sociedade, para que exerçam a fiscalização necessária ao cumprimento da legislação vigente, quanto à aplicação dos percentuais mínimos vinculados à manutenção e desenvolvimento do ensino;

- 20.7** - Ampliar o investimento na educação municipal progressivamente, no prazo máximo de 06 (seis) anos a partir da aprovação deste plano, para que a mesma atinja percentual máximo que dispõe o Orçamento Municipal para interesse da educação;

- 20.8** - Viabilizar o cumprimento das metas constantes no PME, garantindo, dentro dos próximos Planos Plurianuais (PPA) e Lei de Diretrizes Orçamentárias (LDO), a previsão orçamentária para a execução das propostas de acordo com prioridades estabelecidas neste documento;

- 20.9** - Garantir que os conselhos envolvidos com a Educação, juntamente com o Secretário (a) de Educação participem efetivamente na elaboração do PPA e da LDO, bem como, seja divulgado antes de sua aprovação, com maior ênfase, à comunidade as audiências públicas para que todos possam participar;

- 20.10** - Fortalecer o processo de construção do orçamento da educação, planejamento e acompanhamento das políticas educacionais, com o objetivo de promover o acesso de toda a comunidade local e escolar aos dados orçamentários e transparência na utilização dos recursos públicos em educação;

- 20.11** - Assegurar que sejam divulgados à sociedade, os relatórios de aplicação dos recursos destinados a educação, sob a responsabilidade compartilhada do poder público municipal e dos conselhos afins com a educação, fortalecendo, assim, os mecanismos e os instrumentos que promovem a transparência e o controle social sobre a utilização dos recursos públicos aplicados em educação;

- 20.12** - Fortalecer e divulgar regularmente, os indicadores de investimento e tipo de despesa per capita por aluno nas etapas da educação, sob regime de colaboração entre município e o FNDE;

- 20.13** - Divulgar anualmente, o custo-aluno-qualidade (CAQ), bem como buscar o aumento progressivo do investimento público em educação, com vistas a garantir a oferta de uma Educação Básica de qualidade para todos;

- 20.14** - Fortalecer os mecanismos e os instrumentos que assegurem, nos termos do parágrafo único do art. 48 da Lei Complementar No 101/2000, a transparência e o controle social na utilização dos recursos públicos aplicados em educação, especialmente a realização de audiências públicas, a criação de portais eletrônicos de transparência e a capacitação dos membros de Conselhos de Acompanhamento e Controle Social do FUNDEB, em colaboração entre União, Estado e Município;

- 20.15** - Assegurar, a transparência da gestão pública na área da educação, garantindo o cumprimento constitucional (art. 212), que trata da aplicação dos percentuais mínimos para a educação, atribuindo plena autonomia de fiscalização ao órgão colegiado responsável por examinar a prestação de contas dos recursos públicos, visando integral transparência na aplicação dos recursos;

- 20.16** - Desenvolver estudos e acompanhamento regular dos investimentos e custo por aluno da educação básica em nosso município, utilizando dados do Instituto Nacional de Estudos e Pesquisas Educacionais Anísio Teixeira (INEP);

- 20.17** - Implementar o CAQ como parâmetro, para o financiamento da educação de todas etapas e modalidades da Educação Básica, a partir do cálculo e do acompanhamento regular dos indicadores de gastos educacionais com investimentos em qualificação e remuneração do pessoal docente e dos demais profissionais da Educação Pública, em aquisição, manutenção, construção e conservação de instalações e equipamentos necessários ao ensino e em aquisição de material didático-escolar, alimentação e transporte escolar, em todas as etapas e modalidades da RME;

- 20.18** - Definir critérios para a distribuição dos recursos adicionais dirigidos à educação ao longo do decênio, que considerem a equalização das oportunidades educacionais, a vulnerabilidade socioeconômica e o compromisso técnico e de gestão do Sistema de Ensino, a serem pactuados na instância prevista no § 5º do art. 7º da Lei nº 13.005/2014, considerando a realidade educacional do nosso município;

- 20.19** - Viabilizar, durante a vigência deste Plano, salas de aula condições com o número de alunos atendidos;

- 20.20** - Garantir, durante a vigência deste Plano, padrões adequados de infraestrutura dos prédios escolares com espaços diferenciados dotados de ventilação, iluminação, insolação, com condições sanitárias adequadas e acessíveis;

- 20.21** - Realizar, durante a vigência deste Plano, a manutenção das instalações de Educação Infantil já existente e construção gradativa de espaços adequados para a execução dos conteúdos dispostos no currículo que estimulam o desenvolvimento cognitivo e psicomotor, tais como: caixa de areia coberta, quadra poliesportiva e outros;

- 20.22** - Adequar, gradativamente, até o final da vigência deste Plano, espaço físico para implantação de bibliotecas com acervo atualizado em todas as escolas da RME;

- 20.23** - Fornecer, gradativamente, durante a vigência deste Plano: equipamentos e materiais pedagógicos necessários ao desenvolvimento das atividades relacionadas às disciplinas da grade curricular;

- 20.24** - Implantar, gradativamente, durante a vigência deste Plano, laboratórios de informática, equipados com Internet e multimídia nas escolas da RME;

- 20.25** - Adequar e/ou construir, durante a vigência deste Plano, espaços disponíveis para o desenvolvimento de atividades artísticas, culturais e esportivas;

- 20.26** - Elaborar e executar, durante a vigência deste PME, o plano de adequação de refeitórios e cozinhas na RME;

- 20.27** - Viabilizar articulações entre as Redes de Ensino Público e Privado, bem como entre os atores coletivos, movimentos sociais, organizações e setores produtivos da sociedade, visando o aperfeiçoamento da gestão escolar, integração entre os níveis de ensino, para a melhoria da qualidade educacional do município;

- 20.28** - Assegurar políticas públicas de incentivo fiscal que beneficiem a educação, garantindo melhorias nas instituições da rede municipal de ensino.

- 20.29** - Garantir que o município, mantenha a complementação da aquisição de gêneros alimentícios para a alimentação escolar com recursos financeiros próprios, para assegurar que a oferta da alimentação nas escolas se dê em conformidade com as necessidades nutricionais dos alunos;
- 20.30** - Assegurar que o município mantenha a oferta do transporte escolar, utilizando recursos próprios com assistência financeira da União e Estado em caráter suplementar, para garantir o acesso e a permanência nos estabelecimentos escolares dos alunos residentes em área rural que utilizem transporte escolar;
- 20.31** - Prever no orçamento, por parte do poder público, a aquisição e manutenção de equipamentos e softwares necessários para garantir o desenvolvimento do trabalho com mídias educativas nas escolas e para o atendimento técnico nos laboratórios de informática.

Lista de tabelas:

Tabela 1: Médias Nacionais para o IDEB.

Lista de siglas

- AMOP - Associação dos Municípios do Oeste do Paraná
- APMF - Associação de Pais, Mestres e Funcionários
- ASSEUMAR - Associação dos Estudantes Universitários de Capitão Leônidas Marques
- CACS - Conselho de Acompanhamento e Controle Social
- CAQ - Custo-aluno-qualidade
- CME - Conselho Municipal de Educação
- CMEIs - Centros Municipais de Educação Infantil
- DCNs - Diretrizes Curriculares Nacionais
- DSTs - Doenças Sexualmente Transmissíveis
- EaD - Educação a Distância
- ECA - Estatuto da Criança e do Adolescente
- FJA - Educação de Jovens e Adultos
- EMI - Ensino Médio Inovador
- ENEM - Exame Nacional do Ensino Médio
- FNDE - Fundo Nacional de Desenvolvimento da Educação
- FUNDEB - Fundo de Manutenção e Desenvolvimento da Educação Básica e de Valorização dos Profissionais da Educação
- IBGE - Instituto Brasileiro de Geografia e Estatística
- IDEB - Índice de Desenvolvimento da Educação Básica
- IES - Instituições de Ensino Superior
- INEP - Instituto de Estudos e Pesquisa Educacionais Anísio Teixeira
- LDB - Lei de Diretrizes e Bases da Educação Nacional
- LDO - Lei de Diretrizes Orçamentárias
- LFM - Língua Estrangeira Moderna
- LIBRAS - Língua Brasileira de Sinais
- MP - Ministério Público
- MEC - Ministério da Educação
- NRE - Núcleo Regional de Educação
- PAC - Professor de Apoio à Comunicação Alternativa
- PAEE - Professor de Apoio Educacional Especializado
- PIB - Produto Interno Bruto
- PFC - Plano de Formação Continuada
- PME - Plano Municipal de Educação
- PNAD - Pesquisa Nacional por Amostra de Domicílios
- PNAE - Programa Nacional de Alimentação Escolar
- PNLU - Plano Nacional do Livro e Leitura
- PNLD - Programa Nacional do Livro Didático
- PPA - Plano Plurianual
- PPP - Projeto Político Pedagógico
- PROEDUSE - Programa de Educação nas Unidades Socioeducativas
- PRONATEC - Programa Nacional de Acesso ao Ensino Técnico e Emprego
- PROUNI - Programa Universidade Para Todos
- QPM - Quadro Próprio do Magistério
- REE - Rede Estadual de Ensino
- RME - Rede Municipal de Ensino
- SAEB - Sistema de Avaliação da Educação Básica
- SLECD - Secretaria Estadual de Educação Básica
- SEMED - Secretaria Municipal de Educação
- SINASE - Sistema Nacional de Atendimento Socioeducativo
- SISMUCAP - Sindicato dos Servidores Públicos Municipais de Capitão Leônidas Marques
- SRM - Sala de Recursos Multifuncional
- TIC - Tecnologia da Informação e Comunicação
- TILS - Tradutor e Intérprete da Língua Brasileira de Sinais
- TGOs - Transtornos Globais do Desenvolvimento

Referências Bibliográficas:

- Lei N.º 9.503/1997 - Código de Trânsito Brasileiro
- Lei N.º 10.639/2003 - Altera a Lei no 9.394, de 20 de dezembro de 1996, que estabelece as diretrizes e bases da educação nacional, para incluir no currículo oficial da Rede de Ensino a obrigatoriedade da temática "História e Cultura Afro-Brasileira", e dá outras providências.
- Lei N.º 11.645/2008 - Altera a Lei no 9.394, de 20 de dezembro de 1996, modificada pela Lei no 10.639, de 9 de janeiro de 2003, que estabelece as diretrizes e bases da educação nacional, para incluir no currículo oficial da rede de ensino a obrigatoriedade da temática "História e Cultura Afro-Brasileira e Indígena".
- Lei N.º 12.554/2012 - Institui o Sistema Nacional de Atendimento Socioeducativo (Sinase), regulamenta a execução das medidas socioeducativas destinadas a adolescente que pratique ato infracional; e altera as Leis nos 8.069, de 13 de julho de 1990 (Estatuto da Criança e do Adolescente); 7.560, de 19 de dezembro de 1986; 7.998, de 11 de janeiro de 1990; 5.537, de 21 de novembro de 1968; 8.315, de 23 de dezembro de 1991; 8.706, de 14 de setembro de 1993; os Decretos-Leis nos 4.048, de 22 de janeiro de 1942; 8.621, de 10 de janeiro de 1946; e a Consolidação das Leis do Trabalho (CLT), aprovada pelo Decreto-Lei no 5.452, de 10 de maio de 1943.
- Lei N.º 11.700/2008 - Acrescenta inciso X ao caput do art. 4º da Lei no 9.394, de 20 de dezembro de 1996, para assegurar vaga na escola pública de educação infantil ou de ensino fundamental mais próxima da sua residência a toda criança a partir dos 4 (quatro) anos de idade.
- Lei N.º 12.101/2009 - Dispõe sobre a certificação das entidades beneficentes de assistência social, regula os procedimentos de isenção de contribuições para a seguridade social, altera a Lei no 8.742, de 7 de dezembro de 1993; revoga dispositivos das Leis nos 8.212, de 24 de julho de 1991; 9.429, de 26 de dezembro de 1996; 9.732, de 11 de dezembro de 1998; 10.684, de 30 de maio de 2003; e da Medida Provisória no 2.187-13, de 24 de agosto de 2001; e dá outras providências.
- Lei N.º 9.394/1996 - Estabelece as diretrizes e bases da educação nacional.
- Lei N.º 10.260/2001 - Dispõe sobre o Fundo de Financiamento ao Estudante do Ensino Superior e dá outras providências.
- Lei N.º 11.096/2005 - Institui o Programa Universidade para Todos - PROUNI, regula a atuação de entidades beneficentes de assistência social no ensino superior; altera a Lei no 10.891, de 9 de julho de 2004; e dá outras providências.
- Lei N.º 11.738 - Regulamenta o piso salarial profissional nacional para os profissionais do magistério público da educação básica.
- Lei Complementar N.º 101/2000 - Estabelece normas de finanças públicas voltadas para a responsabilidade na gestão fiscal.
- Lei N.º 13.005/2014 - Aprova o Plano Nacional de Educação - PNE e dá outras providências.

Gabinete do Prefeito, Capitão Leônidas Marques/PR, 23 de junho de 2015.

CI2252467-E15

IVAR BAREA
Prefeito Municipal



PROCESSO Nº 40/2015
LICITAÇÃO MODALIDADE PREGÃO Nº 23/2015

EXTRATO DE CONTRATO

OBJETO: CONTRATAÇÃO DE EMPRESA DO RAMO PARA SERVIÇOS DE MÁQUINAS PESADAS PARA AFROUXAR CASCALHO EM CASCALHEIRAS DESTE MUNICÍPIO.

PARTES: MUNICÍPIO DE CAMPO BONITO, CNPJ 08.860.621/0001-12 E A EMPRESA:

CONTRATO 56/2015 - CFS PRESTAÇÃO DE SERVIÇOS LTDA, CNPJ 16.434.804/0001-39, COM O VALOR TOTAL DE R\$ 89.100,00 (oitenta e nove mil e cem reais)

DATA DE ASSINATURA: 22/06/2015
FORO: COMARCA DE GUARANIQUÊ - PR
VIGÊNCIA: 12 MESES

Campo Bonito, 22 de junho de 2015.

CI1152565-E15

Luiz Carlos Ferri
Presidente Consórcio Intermunicipal de Saúde Iguaçú

CONSORCIO INTERMUNICIPAL DE SAÚDE IGUAÇU
Rua Argentina, 2191, Medianeira - Paraná - 85884-000
(45)3264-5062

PORTARIA Nº 05/2015, 08 de junho de 2015.

Súmula: Concede férias para Servidora Pública.

O Presidente do Consórcio Intermunicipal de Saúde Iguaçú - CISI, Prefeito Luiz Carlos Ferri, no uso de suas atribuições legais, com base na Legislação vigente, resolve prorrogar a seguinte,

PORTARIA

Art. 1º - Conceder férias regulamentares de 30 (trinta) dias, à servidora pública Marlei da Rosa, Diretora Executiva deste Consórcio, a partir de 15 de junho do corrente, referente ao período aquisitivo de 02 de março de 2014 a 1º de março de 2015.

Art. 2º - Esta portaria entra em vigor na data de sua publicação, revogadas as disposições em contrário.

Luiz Carlos Ferri
Presidente

CONSORCIO INTERMUNICIPAL DE SAÚDE IGUAÇU
Rua Argentina, 2191, Medianeira - Paraná - 85884-000
(45)3264-5062

RESOLUÇÃO Nº 027/2015, 1º de junho de 2015.

Súmula: Revoga a Resolução 22/2014, e dá outras providências.

O Presidente do Consórcio Intermunicipal de Saúde Iguaçú - CISI, Prefeito Luiz Carlos Ferri, no uso de suas atribuições legais,

RESOLVE:

Art. 1º - Revogar a Resolução 22/2014 de 19 de maio de 2014, tomando-a nula e sem efeito suas disposições.

Art. 2º - Esta Resolução entrará em vigor a partir da data de sua publicação, revogadas as disposições em contrário.

Luiz Carlos Ferri
Presidente

CI1152564-E15

CONSORCIO INTERMUNICIPAL DE SAÚDE IGUAÇU
Rua Argentina, 2191, Medianeira - Paraná - 85884-000
(45)3240-2307

CONCURSO PÚBLICO Nº 001/2014
EDITAL DE CONVOCAÇÃO Nº 04/2015

O Consórcio Intermunicipal de Saúde Iguaçú - CISI, pessoa jurídica de direito privado, inscrita no CNPJ/MP sob nº 00.879.976/0001-86, através de seu presidente Luiz Carlos Ferri, no uso de suas atribuições legais e com base no Edital de Concurso Público por Seleção Competitiva Pública nº 01/2014, com homologação do Resultado Final do Concurso em Edital nº 08/2015,

CONVOCA

O seguinte candidato aprovado no Concurso Público por Seleção Competitiva Pública nº 01/2014

PARA O CARGO DE ASSISTENTE ADMINISTRATIVO:

Classificação 1ª - **FRANCULE APARECIDA HOFFMANN**

O aprovado em convocação deverá comparecer ao Setor Administrativo do Consórcio Intermunicipal de Saúde Iguaçú, sito à Rua Argentina, 2191 - Medianeira/PR, no período de 25 de junho de 2015 a 30 de junho de 2015, para declarar se aceita a vaga ofertada devendo, neste caso,

- Apresentar os seguintes documentos:
 - 1 - Cópia de Identidade (RG) ou protocolo da identidade e fotocópia;
 - 2 - Certificação de reservista e fotocópia (quando couber);
 - 3 - Título de eleitor e fotocópia;
 - 4 - Comprovante de voto da última eleição ou justificativa da ausência e fotocópia;
 - 5 - Cadastro de Pessoa Física (CPF) e fotocópia;
 - 6 - Carteira Nacional de Habilitação (CNH) Categoria "D" para o emprego de motorista e fotocópia;
 - 7 - Registro no órgão da classe e fotocópia autenticada em cartório (quando for o caso);
 - 8 - Certidão de nascimento ou casamento e fotocópia;
 - 9 - Certidão de nascimento dos filhos menores de 14 anos e fotocópia, quando couber;
 - 10 - Uma fotografia 3x4 recente, fixada em folha;
 - 11 - Certidões negativas de antecedentes criminais fornecidas pela Justiça Estadual e Justiça Federal, onde o candidato residir nos 5 (cinco) últimos anos;
 - 12 - Comprovante de escolaridade exigida e fotocópia autenticada em cartório;
 - 13 - Comprovante de endereço;
 - 14 - Número de inscrição no PIS/PASEP/NTI, se possuir;
 - 15 - Declaração sobre o exercício ou não de outro cargo, emprego ou função pública e, nos casos que a lei indicar;
 - 16 - Declaração de bens e valores que constituam seu patrimônio em conformidade com a Lei Federal nº 8.240/92;
 - 17 - Cópia autenticada dos títulos obtidos;
 - 18 - Carteira de Trabalho e Previdência Social - CTPS;

XIX - Carteira de vacinação dos filhos menores de 14 anos e fotocópia.

O não comparecimento do convocado no prazo acima previsto, até a data fixada, importará na respectiva perda da vaga e na sua consideração como desistente.

Medianeira, 23 de junho de 2015.

Luiz Carlos Ferri
Presidente Consórcio Intermunicipal de Saúde Iguaçú

CI1152561-E15

Prefeitura Municipal de Anahy
ESTADO DO PARANÁ
Rua Rio de Anahy, 031 - Centro - Fone/Fax: (45) 3249-1148
CEP 85475-000 - ANAHY - PARANÁ
E-mail: prefeitura_anahy@hotmail.com - CNPJ 05.594.800/0001-84

DECRETO Nº 1334 de 23 de Junho de 2015.

SÚMULA: Convoca a "II - Conferência Municipal de Segurança Alimentar e Nutricional de Anahy" e dá outras providências.

O PREFEITO MUNICIPAL DE ANAHY, ESTADO DO PARANÁ, juntamente com o Presidente do Conselho Municipal de Segurança Alimentar e Nutricional, no uso de suas atribuições legais e considerando o Objetivo Geral de III - Conferência Municipal de Segurança Alimentar e Nutricional que é ampliar e fortalecer os compromissos políticos para a promoção da soberania alimentar, garantindo a todos e todos os Direitos Humanos à Alimentação Adequada.

DECRETA:

Art. 1º - Fica convocada a "II - Conferência Municipal de Segurança Alimentar e Nutricional", a ser realizada no dia 26 de Junho de 2015, às 13h30min, nas dependências da Egreja Casa de Lei, sito à Rua Marechal Rondon, 250, Centro, neste Município.

Art. 2º - O Tema Central da "II - Conferência Municipal de Segurança Alimentar e Nutricional", será "Comida de Verdade no Campo e na Cidade: por Direitos e Soberania Alimentar", com foco em 03 (três) eixos de discussão.

Eixo 1 - Comida de verdade: avanços e obstáculos para a conquista da alimentação adequada e saudável e da soberania alimentar.

Eixo 2 - Desafios em campo, escolhas estratégicas e alianças da política pública.

Eixo 3 - Fortalecimento do Sistema Nacional de Segurança Alimentar e Nutricional (SISAN)

Art. 3º - A "II - Conferência Municipal de Segurança Alimentar e Nutricional", será presidida pelo Conselho Municipal de Segurança Alimentar e Nutricional, sob a coordenação da Comissão Organizadora cuja presidência é a cargo do Presidente do mesmo.

Art. 4º - As normas de organização e funcionamento da "II-Conferência Municipal de Segurança Alimentar e Nutricional", serão deliberadas pelo Conselho Municipal de Segurança Alimentar e Nutricional, através de Resolução própria, que será colocada à apreciação e aprovação dos Delegados devidamente inscritos e presentes na referida Conferência.

Art. 6º Este Decreto entra em vigor na data de sua publicação.

Anahy, 22 de Junho de 2015.
Joacir Antonio Lazzaretto
Prefeito Municipal
Joel da Silva Santos
Presidente do COMSAN

Câmara Municipal de Céu Azul
Estado do Paraná
PORTARIA Nº 042/15, 23 de junho de 2015.

Nomeia Comissão Organizadora de Concurso Público de Provedimento dos Cargos Efetivos da Câmara Municipal de Céu Azul, e dá outras providências.

O PRESIDENTE DA CÂMARA MUNICIPAL DE CÉU AZUL, Estado do Paraná, no uso de suas atribuições legais,

RESOLVE:

Art. 1º Nomear os Senhores Vera Lúcia Balista Felisbino, Teimo da Silva Cardoso e Wilson Pereira da Silva, sob a Presidência do primeiro, para constituir a Comissão Organizadora de Concurso Público de Provedimento dos Cargos Efetivos da Câmara Municipal de Céu Azul, nos termos da legislação pertinente e das normas estabelecidas em Edital.

Art. 2º A Comissão Organizadora de Concurso Público nomeada por esta Portaria, tem por atribuições acompanhar e fiscalizar os trabalhos referentes ao Concurso Público, através de empresa especializada e contratada para este fim.

Art. 3º Os trabalhos efetuados pela Comissão Organizadora serão considerados de relevância a Câmara Municipal de Céu Azul, Estado do Paraná, porém sem ônus ao erário público.

Art. 4º Esta Portaria entra em vigor na data de sua publicação, revogadas as disposições em contrário.

SALA DA PRESIDÊNCIA DA CÂMARA MUNICIPAL DE CÉU AZUL, em 23 de junho de 2015

Mário Mittmann
Presidente

CI1152526-E15

ESTADO DO PARANÁ
MUNICÍPIO DE SÃO MIGUEL DO IGUAÇU
PREFEITURA MUNICIPAL DE SÃO MIGUEL DO IGUAÇU-PR
EDITAL DE CLASSIFICAÇÃO
REF: EDITAL DE TOMADA DE PREÇOS Nº 003/2015 - PMSMI

A Comissão de Licitação do Município de São Miguel do Iguaçu-PR, com a sua competência e interesses no edital de TOMADA DE PREÇOS Nº 003/2015 - PMSMI, que após a análise das propostas cortadas no envelope nº 2, deu origem ao seguinte resultado de classificação da empresa a licitar:

Proponente	Valor Global (R\$)	Prazo de Execução	Classificação
SAMP CONSTRUTORA DE OBRAS LTDA	264.977,86	120 dias	1ª

OBJETO: contratação de empresa especializada visando o atendimento ao Contrato sob Contrato de Repasse 05428/2014 Processo 10172006-23/2014 tendo como objeto a execução de repasse estalho na Rua Paraná no Distrito de São Jorge, conforme projeto, orçamento, cronograma e outros em anexo. A execução da referida obra deverá seguir cronograma e prazo que seguem anexos a esse Processo, em conformidade com a Lei nº 8.306 de 21/09/92 e suas alterações, sua regulamentação em art. 37, inciso XXI da Constituição Federal de 1988 - Camun da licitação que tem o prazo de 5 (cinco) dias úteis contados do termo da licitação após a publicação deste edital no Diário Oficial do Município, a comissão de licitação dará vistas no respectivo processo licitatório a qualquer das partes que se sirva para a fase de propostas e a interposição de recursos. São Miguel do Iguaçu, 23 de junho de 2015 - ANDERSON LUIS FERNANDES - Presidente Comissão de Licitação.

CI1152525-E15

LEI Nº 2.107/2015
DE: 23/06/2015

EMENTA: "AUTORIZA O PODER EXECUTIVO A REALIZAR REPASSE FINANCEIRO PARA ASSOCIAÇÃO DOS AGENTES AMBIENTAIS DE CAPITÃO LEÔNIDAS MARQUES MEDIANTE FIRMAÇÃO DE CONVÊNIO"

IVAR BAREA, Prefeito do Município de Capitão Leônidas Marques, no uso das atribuições legais, conferidas pela Lei Orgânica deste Município, sanciona a seguinte:

LEI

Art. 1º Fica o Poder Executivo autorizado a realizar repasse financeiro à Associação dos Agentes Ambientais de Capitão Leônidas Marques, no valor de R\$ 1.000,00 (um mil reais) mês, pelo período de 12 (doze) meses, mediante formação de convênio.

§ 1º. O referido repasse se destina a viabilizar a criação pela referida Associação de Imprensa e manutenção da unidade de transferência de lixo orgânico existente neste município.

Art. 2º Fica estabelecido que o repasse será efetuado mensalmente, pelo período de 12 (doze) meses, decorrente de dotação orçamentária própria, a ser informada pelo Departamento competente, após autorização legislativa.

Art. 3º Esta Lei entra em vigor na data de sua publicação, revogadas as disposições em contrário.

Gabinete do Prefeito Municipal de Capitão Leônidas Marques, Estado do Paraná, em 23 de Junho de 2015.

IVAR BAREA
Prefeito Municipal

CI1152532-E15

coluna inside

FIQUE LIGADO NA COLUNA JOVEM DE CASCAVEL E REGIÃO

[f /insideopr](https://www.facebook.com/insideopr)
[@columainside](https://www.instagram.com/columainside)
[f /insideopr](https://www.facebook.com/insideopr)
[@columainside](https://www.instagram.com/columainside)
[f /insideopr](https://www.facebook.com/insideopr)
[@columainside](https://www.instagram.com/columainside)

O que rola

Rose Brocht na sociedade é fato do dia em O Paraná!

social@oparana.com.br |
 social@oparana.com.br |
 social@oparana.com.br |
 social@oparana.com.br

181

Este número é a arma do cidadão.
É o número do resgate da sua cidadania.
Este número vai salvar a sua e a nossa vida.

Violência contra mulher – Crime ambiental – Tráfico de drogas
Qualquer crime ou delito que você saiba que está acontecendo.

Não se omita.

lutinski.com.br



Ligue 181 e
faça sua parte.



Campanha permanente
de utilidade pública.

Apoio:

O Paraná
Jornal de Fato