

BALANÇA COMERCIAL

Exportações da região Oeste recuam quase US\$ 20 milhões

A balança comercial de janeiro a maio de 2015 apresentou resultados nada satisfatórios no comparativo com igual período de 2014. No saldo geral, o desempenho regional foi de -3,5%. As exportações recuaram de US\$ 541 milhões para US\$ 522 milhões. A maior queda foi registrada em Cascavel. Já as importações tiveram um resultado ainda pior: -4%.

Oeste 12

DIVULGAÇÃO

RESISTINDO AO TEMPO



Ao poucos, os pequenos mercados dos bairros de Cascavel vão sendo engolidos pelas grandes redes. "Estamos todos quebrando. Para continuar com as portas abertas, tive que diminuir o número de funcionários e reduzir os custos", revela Jorge João Sganzerla, dono de uma mercearia no Bairro Jardim Cancelli, há 14 anos.

Cascavel 08

Greve atrasa cadastramento biométrico

Política 03

Em rede nacional

Produção genuinamente cascavelense, mas com participação de artistas de renome nacional, a série "A Saga: Da Terra Vermelha Brotou o Sangue" será exibida a partir desta segunda-feira por mais de 200 emissoras de televisão de todo o País. O roteiro conta a história do Oeste paranaense.

Variedades 15



EXPO-RONDON

A encenação de uma peça sobre a história do município foi o ponto alto, na noite de sexta-feira, do lançamento oficial da Expo-Rondon, que será realizada no fim de julho em Marechal Cândido Rondon. A feira vai comemorar os 55 anos do município.

Oeste 13

Revelações de delator abalam Brasília

Política 04

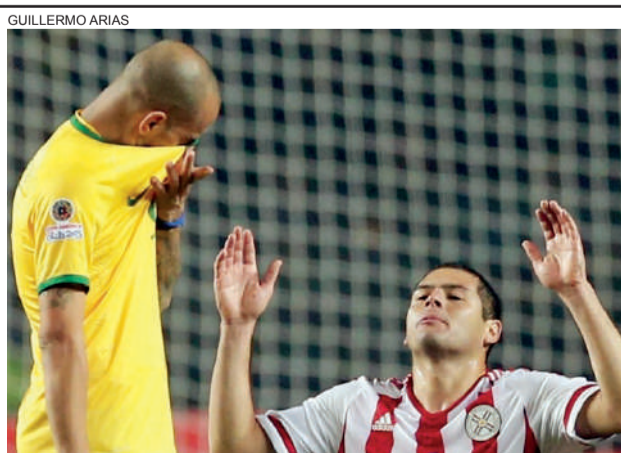

E a história se repete!

O adversário era o mesmo, na mesma fase da competição e novamente a vaga para a semifinal foi decidida nos pênaltis. E outra vez o Brasil foi eliminado da Copa América pelo Paraguai. Ontem, entretanto, no Chile, o empate no tempo normal foi por 1 a 1, ao contrário daquele 0 a 0 na Argentina, em 2011. Com a nova eliminação, a seleção brasileira repete cerca de um ano depois o fiasco da Copa do Mundo 2014, na qual iniciou como favorita e terminou como decepção. A queda também deixará o Brasil de fora da Copa das Confederações pela primeira vez na história. A próxima edição será na Rússia, em 2017. Já o Paraguai enfrentará agora a Argentina por uma vaga na decisão, terça-feira. Antes, Chile e Peru entrarão em campo amanhã para a definição do primeiro finalista da Copa América 2015.

expediente

DESDE 15 DE MAIO DE 1976

O Paraná

Jornal de Fato

Gestão Judicial
Scherer Assessoria Empresarial Ltda.Diretor
Jadir Zimmermann
diretoria@oparana.com.brEditor-chefe
Antonio Sbardelotto
editoria@oparana.com.br
www.oparana.com.brRCK Comunicações Ltda. CNPJ: 77.867.877/0001-09
Jornal Oparana S/A CNPJ: 21.819.026/0001-36 Matriz
Jornal Oparana S/A CNPJ: 21.819.026/0002-17 FilialRedação, administração, publicidade e oficinas
Rua Pernambuco, 1.600 - Cascavel - PR CEP 85.810-021 - Caixa Postal 761
Telefone Central (45) 3321-1000 Fax (45) 3321-1020Emails
redacao@oparana.com.br
comercial@oparana.com.br
assinaturas@oparana.com.br

REPRESENTANTES NACIONAIS

Curitiba / São Paulo / Merconet
(41) 3079-4666
Brasília, Florianópolis/Central
(61) 3323-4701 / (48) 3216-0600
Porto Alegre/Expansão Brasil
(51) 3340-1408

Editorial

Ganhar confiança depende das escolhas

A deterioração do mercado de trabalho já é visível com o desaquecimento do nível da atividade econômica. A Pnad (Pesquisa Nacional por Amostra de Domicílios) Continua apontou uma taxa de desemprego de 8% no trimestre fevereiro-abril.

O barco faz água há muitos anos e não se pode tapar o sol com a peneira. A euforia dos falsos milagres econômicos deu na frustração dos voos de galinha, lá atrás, na ditadura, e recentemente, no lulismo. Como fruto amargo de tudo isso, o que se vê no País é um quadro de desindustrialização.

A primarização da economia foi uma âncora de apoio, mas âncoras não conjuram tsunamis. O maremoto veio com a queda nos preços das commodities. A fórmula de estimular o consumo doméstico e se apoiar na pauta exportadora agromineral se esgotou, forçando a busca desesperada por saídas para uma situação agravada pelo fracasso da “nova matriz econômica” lulista.

Frequentemente destacamos aqui a necessidade de agregar valores à produção primária, mas as políticas governamentais, via atalhos e soluções provisórias, levaram ao contrário do que a Nação esperava. Esse “gap” entre o que é prometido e o que é praticado produz um clima de desconfiança que prejudica fortemente o Brasil. Confiança é fundamental e depende das escolhas feitas.

A Abiove (Associação Brasileira das Indústrias de Óleos Vegetais) revela que a produção de soja cresceu 73% nos últimos dez anos, mas a capacidade de moagem da indústria aumentou apenas 35%. E não só isso: o volume de matéria-prima de fato processada cresceu meros 28%.

O Brasil não mudou, mas a China, sim: os orientais agora preferem levar a soja em grão e processá-la em seu próprio território. O Brasil terá que mudar também, mas não transformando industriais em importadores e parque fabris em museus de antiguidades, como já ocorre.

Indústria e desenvolvimento

Clemente Ganz Lúcio

Há certo tipo de crescimento econômico que permite transformações sociais e políticas para se promover desenvolvimento. É o crescimento que tem capacidade para produzir bem-estar social e qualidade de vida para todos, no contexto do desafio da sustentabilidade ambiental. Como uma das maiores economias do planeta entra na trajetória de crescimento econômico? Como esse crescimento ganha a qualidade distributiva requerida para o desenvolvimento?

O enfrentamento dessas questões é urgente e requer qualidade no debate público. É complexo articular o desenvolvimento produtivo de um país continental como o Brasil, mas isso deve ser feito com: (a) a mobilização da população para fazer da base material um ativo de bem-estar, promovendo capacidade cognitiva que, aplicada em tecnologia e inovação, agregue qualidade à vida e; (b) uma indústria capaz de transformar a base material, recuperando, preservando e atuando pela sustentabilidade do meio ambiente.

São os processos industriais que mobilizam o trabalho e geram tecnologias e inovações que transformam a base material em riqueza agregada de valor. A sociabilidade da vida moderna é resultado das mudanças que o sistema industrial engendrou na divisão do trabalho, na produção do espaço urbano e no extraordinário incremento da produtividade geral da economia. O comércio vende os itens produzidos pela indústria e os serviços incorporam esses

produtos na execução de suas atividades. Enfim, sem indústria, não há o tipo de crescimento de que precisamos para o desenvolvimento.

Por isso, é urgente estabelecer as conexões significativas entre a política macroeconômica e as fontes que articulam e dinamizam as frentes de expansão econômica. Essa conexão deve visar simultaneamente à qualidade do mercado interno de consumo de massa, com aumento do emprego e melhoria nos salários, à participação expressiva das exportações e à ampla reorganização do espaço urbano e rural, mas com qualidade de vida e produção com sustentabilidade ambiental.

Por isso, a política econômica deve mobilizar um processo de desenvolvimento industrial e produtivo, para o qual concorrem, entre outros: (a) uma política cambial que proteja a indústria tecnologicamente competitiva; (b) a redução dos juros e a reorganização da dívida pública; (c) a criação de mecanismos privados de financiamento de longo prazo; (d) a desindexação dos contratos e preços; (e) a simplificação tributária; (f) a desoneração do investimento e das exportações; (g) o investimento em infraestrutura econômica e social.

Ademais, é necessário participar da terceira e da quarta revolução industrial em curso, incorporando conhecimento aos processos produtivos e atualizando o parque fabril tecnologicamente atrasado e mobilizando radical mudança na qualidade da educação para que a capacidade produtiva e gerencial esteja atualizada nas frentes de expansão econômica. É imperioso, por exemplo, diminuir a desigualdade de produtividade entre as grandes e as pequenas e microempresas.

É necessário fazer escolhas inteligentes, a partir do debate político, que orientem o desenvolvimento econômico para o aumento da produtividade, dos salários, da qualidade do emprego e diante da vantagem comparativa de uma demanda interna que anima a capacidade produtiva aqui instalada. Essas escolhas precisam ser feitas já, operadas e implantadas agora.

Clemente Ganz Lúcio é sociólogo e diretor técnico do Dieese

1977, 1978, 1979, 1980, 1981, 1982, 1983, 1984, 1985, 1986, 1987, 1988, 1989, 1990, 1991, 1992, 1993, 1994, 1995, 1996, 1997, 1998, 1999, 2000, 2001, 2002, 2003, 2004, 2005, 2006, 2007, 2008, 2009, 2010, 2011, 2012, 2013, 2014, 2015

TÚNEL DO TEMPO



22 de junho de 1983

O deputado Rubens Bueno protocola na Assembleia Legislativa pedido de criação de uma CPI para investigar atos de corrupção que teriam ocorrido durante o período de arbítrio no Paraná. A instituição do 13º salário ao funcionalismo público estadual rende ao governador José Richa elogios até da oposição.

Iodo transformista e religioso endiabrado

Alceu A. Sperança

É perigoso para uma Nação cortar direitos adquiridos ou em vias de ser conquistados. Começam a cortar os mais polêmicos, como essa coisa esquisita que chamam de “ideologia de gênero”. Com esgaras de repulsa e nojo, hostilizam pessoas que não se aceitam no padrão de “homem” ou “mulher” tal como foram classificados – ideologicamente.

Usam essa repulsa para mirar um alvo não confessado: cassando direitos um a um, impor uma ditadura explícita e violenta. A festa que os conservadores fazem ao liquidar direitos é um ensaio. Pretendem habituar o povo aos cortes para em breve festejar o fim dos demais direitos. Para não dar muito na vista, deixarão por último a liberdade de imprensa e de pensamento. Se a sociedade cair no golpe, seu destino será acabar na ditadura do corte geral dos direitos, como se viu na Ucrânia já em mãos nazistas.

É como no famoso poema de Eduardo Alves da Costa que se supunha do russo Maiakovski: “Na primeira noite eles se aproximam e roubam uma flor do nosso jardim. E não dizemos nada. Na segunda noite, já não se escondem; pisam as flores, matam nosso cão, e não dizemos nada. Até que um dia, o mais frágil deles entra sozinho em nossa casa, rouba-nos a luz, e, conhecendo nosso medo, arranca-nos a voz da garganta. E já não podemos dizer nada”.

Forçar um gay a se enquadrar no padrão “homem” do Movimento Machista Mineiro, a lésbica a ser “mulher” do jeito que a propaganda a pinta e maquia, o bissexual a ser só “homem” ou só “mulher”, é tão absurdo quanto supor que a natureza abomine o hermafroditismo das plantas e garoupas.

Além do hermafroditismo e suas variações naturais, até o transformismo tem o abono da natureza. Foi o que se viu em recente experimento, no qual pela primeira vez os cientistas surpreenderam um elemento químico se transformando em outro.

Nessa inédita observação, cientistas

da Universidade de Tufts (EUA) viram o elemento radioativo Iodo-125 se transformar no Telúrio-125, um isótopo não-radioativo. Como sempre, entrou Ouro na jogada: aplicaram o Iodo-125 em uma gota d’água sobre uma camada de vil metal e quando a água evaporou os átomos de Iodo se ligaram ao Ouro até a espionagem científica flagrar o “transformismo” em Telúrio.

E nós com isso? Isso vai ajudar a fornecer elétrons de baixa energia, muito eficazes nos tratamentos contra o câncer: eles quebram o DNA das células doentes, de modo a reduzir o uso de remédios de forte impacto no organismo, derubando o mal e afetando menos os tecidos saudáveis. Quem tem moral para proibir o Iodo de se transformar em Telúrio?

Há um “transformismo” antinatural, entretanto, fazendo com que estejamos cercados de traidores. Os governantes praticam o oposto do que prometem. Os partidos dão asco e enjoam. Há os que se dizem “democráticos” e são autoritários. “Trabalhistas” que oprimem trabalhadores. “Liberais” que são conservadores. E até “socialistas” e “comunistas” que ignoram o marxismo, veja só a presepada!

Conservadores que sentem urticária com o transformismo dos travestis cometem imoralidade mil vezes maior ao oprimir seus irmãos, promovendo o incompreensível “transformismo” de uma fé que nasceu pró-direitos, até com a doação de vidas na luta contra a escravidão. É transformar no oposto e trair a religião supor que ela justifique discriminação e rancor contra seres humanos, como é trair os trabalhadores manter a atual coalizão governamental.

O “transformismo religioso” de fazer a prática do amor virar uma diabólica prática de rancor é tão odioso quanto partidos traindo seus princípios e pelegos usando sindicatos para interesses alheios aos da classe trabalhadora.

Alceu A. Sperança é escritor e jornalista - alceusperanca@ig.com.br

falecimentos

- Arlindo Gasparetto (89)
- Cleide M. G. de Lima (59)

Óbitos registrados ontem, até as 17h, pela Acesec, em Cascavel

COROA DE FLORES A PARTIR DE R\$ 150,00

www.coroasfloriprev.com

FAIXA E FRETE GRÁTIS PARA TODO O INTERIOR DO PARANÁ, CURITIBA E REGIÃO

Informe da redação

editoria e colaboradores

Quando o crime compensa

Do jeito que as coisas funcionam no Brasil, o contribuinte paga em dobro sempre que há corrupção num órgão público. Não só banca o prejuízo do desvio propriamente dito, como continua pagando as contas dos malfeitores, cuja demissão depende de um projeto burocrático e que muitas vezes se estende por anos a fio. Prova disso é o caso do auditor fiscal Roberto Keniti Oyama, um dos pilhados no escândalo da Receita Estadual em Londrina, que está afastado do cargo há 12 anos por suspeita de corrupção, mas até hoje recebe regularmente um salário de R\$ 31 mil mensais.

Leis tortas

Transportando esse tema para uma questão paroquiana, vale lembrar que o vereador cascavelense Mário Seibert tá afastado do mandato por decisão desde janeiro de 2013, mas jamais deixou de receber seu salário de R\$ 9,6 mil mensais. Tudo fruto de leis distorcidas e que passam a nítida impressão de que o crime realmente compensa.

Mãos limpas



Projeto do deputado Tércio Turini (foto) incluído na pauta desta segunda-feira da Assembleia Legislativa institui no Paraná o Dia Estadual de Higienização das Mãos, a ser observado anualmente no dia 5 de maio. O leitor não acha que a ideia seria mais eficaz fosse aplicada sobretudo aos políticos?

Afogadilho

Para recuperar o tempo perdido com a greve, a APP-Sindicato insiste agora na sexta aula diária. Teste, por sinal, que ganhou o aval do Conselho Estadual de Educação, um órgão essencialmente corporativista. Carregada de polêmica, a proposta será objeto de uma audiência pública nesta segunda-feira, às 10h, na Assembleia Legislativa do Paraná.

Permuta

Após ler matéria publicada em nossa edição de sexta-

feira, o leitor Paulo Zanatta enviou uma sugestão que pode ser a grande solução para a necessidade de construção da sede da Delegacia da Polícia Federal em Cascavel. Ele sugere que se negocie um local na periferia da cidade para a Polícia Civil e que o atual prédio da 15ª SDP seja adequado para as necessidades da PF.

Barril de pólvora

“Seriam resolvidos dois problemas com metade dos custos e de forma bem inteligente”, sustenta Paulo Zanatta para lembrar em seguida, com muita propriedade, que o atual endereço da Polícia Civil “é um verdadeiro barril de pólvora com estopim bem curto” instalado em área nobre da cidade.

Dinheiro à saúde

Parte dos recursos liberados nesta semana pela Secretaria de Estado da Saúde veio para municípios do Oeste paranaense. O deputado José Carlos Schiavinato comunicou, via ofício, a liberação de verbas para Anahy, Boa Vista da Aparecida, Entre Rios do Oeste, Formosa do Oeste, Guaíra, Iguatu, Itaipulândia, Jesuítas, Marechal Cândido Rondon, Maripá, Matelândia, Mercedes, Missal, Nova Santa Rosa, Ouro Verde do Oeste, Palotina, Pato Bragado, Santa Helena, São Pedro do Iguaçu, Toledo, Tupãssi e Vera Cruz.

Obras ao interior

Integra a pauta desta segunda-feira da Câmara de Cascavel um anteprojeto abrindo crédito no orçamento do Município para realização de obras na área rural. A proposta prevê a transferência de pouco mais de R\$ 3,8 milhões da Secretaria de Obras para serem utilizados pela Secretaria da Agricultura na construção de ponte, bueiro, pavimentação poliédrica e manutenção das estradas rurais.

* Jorge Bocasanta, Romulo Quintino e Jaime Vasatta se reúnem nesta segunda-feira para definir o cargo que cada um irá ocupar na CPI do Cisop. * Uma vez instalada oficialmente, a comissão terá 90 dias para apresentar o relatório da investigação. Vale ressaltar que Cascavel banca 57% dos recursos destinados ao Cisop. * Por conta da crise financeira, o prefeito Gustavo Fruet anunciou que vai adiantar em julho apenas 30% do 13º salário dos 46 mil servidores municipais de Curitiba.

Biometria

Greve de servidores afeta cadastramento

Cascavel – Já atrasado por conta do atraso do TSE (Tribunal Superior Eleitoral) no envio dos 60 kits prometidos – até agora só chegaram 53 –, o cadastramento biométrico dos mais de 223 mil eleitores da Comarca de Cascavel ficará ainda mais prejudicado com a paralisação dos servidores da Justiça Eleitoral, que cruzarão os braços amanhã e terça-feira em apoio à greve geral da categoria no Paraná.

A chefe de atendimento de biometria da 143ª Zona Eleitoral, Rubiane Kreuz, explica que nesses dois dias só serão feitos os atendimentos previamente agendados para esse

CRONOGRAMA ATRASADO

Nos primeiros 30 dias do cadastramento biométrico só foram atendidos 12,8 mil eleitores da Comarca. Esse número está bem aquém da expectativa inicial e reforça o risco de Cascavel perder o direito ao segundo turno na eleição de 2016 para prefeito. Vale ressaltar que o procedimento é obrigatório para todos os eleitores, até mesmo os que não precisam mais votar.

período. Os eleitores que não fizeram o agendamento, portanto, não devem comparecer ao Fórum Eleitoral sob pena de não serem atendidos.

O TRE-PR (Tribunal Regional Eleitoral do Paraná) chegou a fazer um apelo aos servidores cascavelenses para

que não aderissem à greve, mas esse esforço foi em vão. Segundo Rubiane, o protesto é uma forma de a categoria pressionar por uma resposta do Tribunal sobre a pauta de reivindicações, que inclui, dentre outras coisas, um reajuste salarial de 8,17%.

“Paraná valoriza a família”, afirma Fernanda



Curitiba - A secretária de Trabalho e do Desenvolvimento Social, Fernanda Richa, afirma que todos os programas sociais levados pelo Governo do Estado valorizam a família paranaense “como porta de entrada e a porta de saída para a autonomia”. A porta de saída, segunda ela, é a oferta de trabalho, “garantia de independência financeira e qualificação”.

Neste ano, Fernanda comemora duas conquistas relacionadas à sua pasta. O Paraná foi o Estado brasileiro que mais subiu no ranking do combate à extrema miséria em dez anos. Também foi o Estado que mais gerou empregos com carteira assinada nos cinco primeiros meses. “O Paraná continua gerando empregos e situações que melhoram a qualidade de vida das pessoas. É uma consequência da industrialização promovida de forma equilibrada na capital e no interior”.

Segundo Fernanda, a fusão da Secretaria do Trabalho

A LIÇÃO DA GREVE

Fernanda Richa também não se furtou a discorrer sobre assuntos que geraram polêmica nos últimos meses, como a paralisação do sistema estadual de educação. “A greve dos professores foi uma situação que não agradou a nós e, acredito, nem aos professores. Talvez tenha agradado ao sindicato. O confronto de manifestantes com a polícia foi triste para todos os lados e o que a gente viu aqui espero que sirva de lição para todo o Brasil e que isso não aconteça nunca mais”, disse ela.

AUDITORES FISCAIS

“Para o mal prevalecer basta que o bem não se mova”, declarou Fernanda Richa, de forma um tanto enigmática, ao comentar o fato do auditor fiscal que delatou o esquema de corrupção na Receita Estadual ter desmentido a versão de que ela teria ingerências sobre pedidos do Fisco para doações ao Provopar. “Foi uma irresponsabilidade do Ministério Público”, rebateu, ressaltando que irá tomar “atitudes pertinentes a danos morais”.

com a Secretaria da Família e Desenvolvimento Social possibilitou fortalecer o programa Família Paranaense, de atendimento e resgate social da população que mais precisa. “Mas acredito que estes

resultados positivos também são reflexo do bom trabalho feito pela Secretaria do Trabalho anteriormente, na primeira gestão, e que agora se soma às nossas ações para o desenvolvimento social”.

Urgência a Pacto Federativo

Afirmado que estados e municípios estão a caminho da falência, o presidente da Câmara, Eduardo Cunha, garantiu que se esforçará ao máximo para que o Pacto Federativo seja votado o quanto antes. A Comissão Especial que analisa o tema concluirá os trabalhos nesta semana, mas a PEC, na melhor das hipóteses, só será votada depois do recesso do meio do ano.

Joaquim Levy deixa hospital

O ministro da Fazenda, Joaquim Levy, deixou ontem o Hospital do Coração de Brasília, onde ele foi internado na sexta-feira com quadro de embolia pulmonar, que é a obstrução das artérias dos pulmões por coágulos. Ele estava escalado para integrar a comitiva da presidente Dilma Rousseff que partiu ontem para os EUA, mas os médicos desaconselharam a viagem.

Caixa 2

Lista de delator provoca “terremoto” em Brasília

Brasília – Antes de embarcar para os Estados Unidos, a presidente Dilma Rousseff convocou uma reunião de emergência com alguns ministros para discutir os efeitos do depoimento de Ricardo Pessoa, preso na Operação Lava Jato. As revelações do empresário, que firmou acordo de delação premiada, abalaram os alicerces principalmente do governo e do PT, mas também de outros partidos.

Apontado como chefe do clube das empreiteiras que sangrou a Petrobras, o dono da empreiteira UTC disse ter repassado ilegalmente R\$ 3,6 milhões para o tesoureiro da

campanha da presidente Dilma Rousseff em 2010, José de Filippi, e para o ex-tesoureiro nacional do PT João Vaccari Neto. Ele entregou aos investigadores uma planilha intitulada “pagamentos ao PT por caixa 2”, que relaciona os dois petistas aos valores milionários que teriam sido repassados ilegalmente

entre 2010 e 2014.

Nas oitavas, o empreiteiro também mencionou o ministro da Secretaria de Comunicação Social, Edinho Silva, que foi tesoureiro da campanha de Dilma em 2014. Pessoa teria detalhado repasses de R\$ 7,5 milhões para ajudar a reeleger a presidente.

APADRINHADO POR LULA

Atual secretário municipal do prefeito de São Paulo, Fernando Haddad, Filippi é próximo ao ex-presidente Luiz Inácio Lula da Silva, de quem foi tesoureiro na campanha à reeleição em 2006. Foi Lula quem indicou Filippi para a campanha de Dilma em 2010.

Pessoa entregou lista com 18 políticos

Brasília - Reportagem publicada na edição deste fim de semana da revista Veja relaciona os nomes de 18 políticos que teriam sido citados pelo dono da construtora UTC, Ricardo Pessoa, como beneficiados do dinheiro oriundo do esquema de corrupção na Petrobras. A revista informa que teve acesso ao acordo de delação premiada assinado por Pessoa com o Ministério Público Federal.

A reportagem informa que o empresário disse ter usado dinheiro adquirido com o esquema de corrupção envolvendo contratos da Petrobras para fazer doações oficiais a campanhas de candidatos de PT, PTB, PMDB, PSDB e PP.

De acordo com a Veja, durante os depoimentos prestados em Brasília ao longo de cinco dias, Pessoa descreveu como financiou campanhas e distribuiu propinas.

A colaboração dele com a Justiça vinha sendo ajustada há cerca de um mês e teve de ser submetida ao STF de-

vido à menção de nomes de autoridades com foro privilegiado, como ministros e parlamentares.

A LISTA DE BENEFICIÁRIOS

- Campanha de Dilma Rousseff em 2014: R\$ 7,5 milhões.
- Campanha de Luiz Inácio Lula da Silva em 2006: R\$ 2,5 milhões.
- Ministro Edinho Silva (PT), ex-tesoureiro da campanha de Dilma: valor não informado.
- Ministro Aloizio Mercadante (PT): R\$ 250 mil.
- Senador Fernando Collor (PTB-AL): R\$ 20 milhões.
- Senador Edison Lobão (PMDB-MA): R\$ 1 milhão.
- Senador Gim Argello (PTB-DF): R\$ 5 milhões.
- Senador Ciro Nogueira (PP-PI): R\$ 2 milhões.
- Senador Aloysio Nunes (PSDB-SP): R\$ 200 mil.
- Senador Benedito de Lira (PP-AL): R\$ 400 mil.
- Deputado José de Filippi (PT-SP): R\$ 750 mil.
- Deputado Arthur Lira (PP-AL): R\$ 1 milhão.
- Deputado Júlio Delgado (PSB-PE): R\$ 150 mil.
- Deputado Eduardo da Fonte (PP-PE): R\$ 300 mil.
- Prefeito de São Paulo Fernando Haddad (PT-SP): R\$ 2,6 milhões.
- Ex-tesoureiro do PT João Vaccari Neto: R\$ 15 milhões.
- Ex-ministro José Dirceu: R\$ 3,2 milhões.
- Ex-presidente da Transpetro Sergio Machado: R\$ 1 milhão.

Presidente viaja para os Estados Unidos

Brasília - Um ano e nove meses após cancelar uma visita de Estado, a presidente Dilma Rousseff viajou ontem para os Estados Unidos com o objetivo de retomar as relações diplomáticas, atrair investimentos para concessões na área de infraestrutura (aeroportos, portos, rodovias e ferrovias) e impulsionar a economia. Durante quatro dias que permanecerá por lá ela, que

vaijou acompanhada de uma comitiva, terá série de encontros com empresários brasileiros e norte-americanos.

Esta é a primeira vez que a Dilma faz uma visita oficial aos EUA após as denúncias de que agências de inteligência norte-americanas teriam espionado líderes mundiais, incluindo ela própria, há quase dois anos. A presidente brasileira chegou a estar

no país duas vezes desde então, mas para participar da Assembleia Geral da ONU.

Dilma tem compromissos agendados em Nova York, Washington e São Francisco. Nas três cidades, terá encontros com empresários dos setores financeiro, manufatureiro, de investimentos, tecnologia e inovação. O retorno ao Brasil está previsto para quarta-feira.

coluna Esplanada

POR LEANDRO MAZZINI Twitter @colunaesplanada

**Campanha pelo uso do cinto**

A morte do cantor Cristiano Araújo e da namorada, vítimas de acidente de carro quando viajavam sem cinto de segurança no banco traseiro, foi assunto entre congressistas. Lembram que a lei aprovada anos atrás é cumprida (literalmente) pela metade: o brasileiro acostumou-se a usar o cinto apenas nos bancos da frente. Um grupo de deputados pretende instigar o Conselho Nacional de Trânsito, vinculado ao Ministério das Cidades, a criar campanha educativa para divulgação urgente na TV e redes sociais.

Alô, Conatran

Não há dados específicos sobre mortes de passageiros sem cintos de segurança em bancos traseiros de veículos. Mas a turma quer esmiuçar os números para descobrir.

Culpa da luz

A Fiesp lançou há dois anos campanha contra a alta na tarifa da conta de luz. Agora, em meio à crise e com o reajuste em 15,6%, a indústria ameaça demitir milhares no Estado.

Sem pato, Príncipe

Um trecho do bilhete de Marcelo Odebrecht para o advogado interceptado tem ‘prato de fuguê’. O príncipe dos empreiteiros, na pressa, deve ter tentado escrever foie grãs.

Jatinho no Jeitinho

A maioria dos ministros tem obedecido a ordem da presidente Dilma de evitar jatos da FAB com voos para casa nos fins de semana, por corte de custos. Mas alguns arrumaram um jeitinho de driblar a regra: criam agendas em cidades próximas, onde dão uma passadinha oficial, e depois rumam para o lar – e com os famosos caroneiros.

Nós pagamos...

Um pequeno exemplo do último dia 18 de Junho, uma sexta, segundo registros da FAB: Renato Janine (Educação) passou em Pirassununga (SP) e depois baixou no aeroporto de Congonhas, com mais cinco passageiros.

...e pagamos

No mesmo dia o aeroporto paulista foi o destino de outros três e seus caronas. Berzoini (Comunicações) passou antes em Sorocaba. Kassab (Cidades) fez escala no Rio. Edinho Silva (Secom) voou direto de Brasília para a capital paulista com apenas um carona.

Prévia...

O presidente do Instituto dos Advogados Brasileiros, advogado Tércio Lins e Silva, será o mediador do Seminário ‘Reforma política’ amanhã na sede da entidade, no Rio.

... e intensivão

Haverá outro encontro no IAB, dia 2 de agosto, com palestras dos ex-ministros Nelson Jobim, Bernardo Cabral e do ambientalista Sérgio Abranches.

Dieta & Mandioca

Sobre o ‘monólogo da mandioca’, o adversário senador Aécio Neves comentou, respeitosamente: ‘Deve ser efeito da dieta’. Não foi o único. Um detido médico também acredita que remédios estejam embaraçando a cabeça da dona.

Assédio ideológico

Os professores – e também alunos – que se cuidem. O federal Rogério Marinho (PSB-RN) apresentou projeto de lei que tipifica o crime de Assédio Ideológico: ‘prática que condicione o aluno a adotar posicionamento político, partidário e ideológico’. Prevê detenção de três meses a um ano, mais multa.

É campeã!

Quem entende de obra longa indica que a presidente Dilma deveria dar uma voltinha na BR-156, que liga Cachoeira de Santo Antônio (Sul) a Clevelândia (Oiapoque-Norte). Dos 800 km, metade é de chão batido. As obras se estendem há 70 anos.

Recado do coldre

A Associação Nacional dos Delegados Federais (ADPF) bateu o martelo. Os delegados vão entregar os cargos nas chefias do órgão em todo o País. O Ministério do Planejamento não respondeu demanda da criação dos gabinetes de investigação criminal.

Patriotismo

A ADPF assegura que, a despeito da entrega dos cargos, que será gradativa, nenhuma investigação regional ou nacional será prejudicada.

Agora vai!

Vem aí o Dia do Anão. A proposta (1337/15) em projeto de lei é do deputado Jorge Mudalen (DEM-SP).

Ponto Final

Melhor que a reforma política – que atende aos próprios – não seria um projeto políticos em reforma?

Com Luana Lopes, Equipe de DF e SP

www.colunaesplanada.com.br - contato@colunaesplanada.com.br - Caixa Postal 1980 - CEP 70254-970 - Brasília DF

Indústria de máquinas

O faturamento líquido da indústria brasileira de máquinas e equipamentos somou R\$ 7,356 bilhões em maio, 9,6% abaixo do valor verificado no mesmo mês do ano passado. Na comparação com o mês de abril deste ano, houve queda de 1% no faturamento das companhias de bens de capital mecânicos. Os dados foram divulgados pela Abimaq (Associação Brasileira da Indústria de Máquinas e Equipamentos), que representa o setor.

Pontualidade de pagamentos

A pontualidade de pagamentos das micros e pequenas empresas atingiu 95,2% em maio de 2015. Isto significa que durante o mês passado, a cada 1.000 pagamentos realizados, 952 foram quitados à vista ou com atraso máximo de sete dias. Este nível de pontualidade foi menor do que observado em abril/14, que havia sido de 95,7%. Também foi o segundo menor nível do ano até agora, ficando acima apenas da pontualidade de 94,7% verificada em janeiro/15, divulgou a Serasa Experian.

Mudança

NFC-e será obrigatória em seis estados em 1º de julho

São Paulo - Seis estados brasileiros iniciam novas obrigatoriedades de emissão da NFC-e (Nota Fiscal do Consumidor eletrônica) a partir de 1º de julho. De acordo com

as estatísticas do IBPT (Instituto Brasileiro de Planejamento e Tributação), registradas até o início de junho, existem em São Paulo 1,8 milhão de empresas ativas no setor do

comércio, e no Rio de Janeiro, 526 mil empresas ativas neste segmento, que ao longo dos cronogramas estabelecidos em cada estado entrarão nas obrigatoriedades de emissão da Nota Fiscal do Consumidor eletrônica. Empresários do comércio devem ficar atentos aos prazos e buscar ferramenta para emissão do novo documento fiscal eletrônico do varejo.

As informações são da Inventti, especializada em documentos fiscais eletrônicos. Segundo a empresa, as obrigatoriedades de NFC-e estabelecidas a partir de 1º de julho iniciam para diferentes categorias de contribuintes nos estados de São Paulo, Rio de Janeiro, Paraná, Paraíba, Roraima e Sergipe, conforme segue abaixo.

OS ESTADOS

SÃO PAULO

- Novos estabelecimentos
- ECFs que tenham mais de 5 anos desde a primeira lação, para as seguintes CNAEs:
* 4731800 - Comércio varejista de combustíveis para veículos automotores,
* 4771701 - Comércio varejista de produtos farmacêuticos, sem manipulação de fórmulas
* 4781400 - Comércio varejista de artigos do vestuário e acessórios ?
- Contribuintes que utilizavam SEPD em substituição ao ECF.

RIO DE JANEIRO

- Para os contribuintes que apuram o ICMS por tributação normal.0
- Para aqueles que solicitarem inscrição estadual.

PARANÁ

- Para o comércio varejista de combustíveis para veículos automotores.

PARAÍBA

- Para empresas varejistas com faturamento superior a R\$ 25 milhões com base no exercício de 2013.
- Para novos estabelecimentos com inscrição estadual a partir de 1º de julho de 2015.

RORAIMA

- Para as empresas sob o Regime Normal de Tributação localizadas na capital do estado.

SERGIPE

- Para as empresas com faturamento anual superior a R\$ 5 milhões.

Impressos são mais efetivos, indica pesquisa

São Paulo - Realizado dias 22, 23 e 24 de junho, o Fórum Paranaense de Tendências para a Indústria Gráfica buscou desmistificar algumas polêmicas em torno do papel - como o fim da mídia impressa, a substituição pelo meio digital e o papel de vilão do ponto de vista ambiental.

De acordo com Fábio Arruda Mortara, vice-presidente da Abigraf (Associação Brasileira da Indústria Gráfica), campanhas que utilizam o meio impresso para se comunicar com seu público alvo são mais eficazes, práticas, atraentes e sustentáveis.

A opinião de Mortara é apoiada por uma pesquisa da Posi-

graf, realizada pelo Instituto Data Popular, que concluiu que impressos promocionais são os meios mais efetivos para se divulgar promoções e atrair o público para mercados, lojas e comércios específicos.

Realizada com 820 pessoas, nas regiões metropolitanas de Belo Horizonte, Rio de Janeiro, São Paulo, Curitiba, Florianópolis e Porto Alegre, a pesquisa comprova que dois terços dos entrevistados vão a um estabelecimento devido às promoções e informações trazidas em encartes. Ou seja, embora avance no meio digital, os impressos ainda ocupam importante espaço para comércios.

SOLUÇÕES ENERGÉTICAS RENOVÁVEIS

Gere sua própria energia elétrica e venda o excedente

www.pelper.com.br ou Fone: (45) 9971-2931



sistemafiep.com.br

INFORME PUBLICITÁRIO

Intercâmbio de Lideranças Setoriais da Indústria da Madeira

Nesta segunda-feira (29), a Federação das Indústrias do Paraná (Fiep) será sede do Intercâmbio de Lideranças Setoriais da Indústria da Madeira. O intercâmbio é uma iniciativa do projeto Associação Indústria - parceria entre a Confederação Nacional da Indústria, Federações de Indústrias e Sebrae - que tem como objetivo fomentar o desenvolvimento dos sindicatos do setor produtivo, por meio da troca de experiências de gestão entre os presidentes sindicais de vários Estados brasileiros. Durante os encontros, os participantes discutem meios para tornar o associativismo atrativo, com soluções apropriadas para os desafios específicos de seus setores.

Em cada Estado são discutidos temas pertinentes a um determinado segmento - no Paraná, Madeira. De acordo com o estudo de vendas industriais paranaenses, desenvolvido pelo departamento Econômico da Fiep, o setor Madeireiro teve o segundo melhor desempenho no primeiro quadrimestre de 2015 - em comparação a igual período de 2014 - com crescimento de 9,9%.

Desde o primeiro Intercâmbio, em 2014, já foram realizadas 16 reuniões, de 15 diferentes indústrias - Gráfica, Vestuário, Plástico, Moveleiro, Cerâmica, Madeira, Construção Civil, Alimentos, Metalmeccânico, Panificação, Químico e Farmacêutico, Reparação de Veículos, Leite e Derivados, Calçados e Bebidas.

34º Seminário de Comércio Exterior

Os principais desafios e as oportunidades do mercado internacional serão discutidos no 34º Seminário de Operações de Comércio Exterior, promovido pela Fiep, por meio de seu Centro Internacional de Negócios (CIN), nesta terça-feira (30). O evento é resultado de uma parceria com o Ministério do Desenvolvimento, Indústria e Comércio Exterior (MDIC). Os especialistas irão falar sobre controle administrativo, licenças de exportação, e drawback. A licença de importação de máquinas e equipamentos - novos e usados - também será tema de palestra.

Além dos conteúdos, haverá ainda despacho executivo com atendimento de casos específicos de operações de controle administrativo no comércio exterior, licenças de importação, similaridade de material usado e drawback, com os técnicos do Decex.

A programação completa está no site cinpr.org.br. As inscrições são limitadas.

O 34º Seminário de Comércio Exterior é **gratuito** e será realizado em Curitiba, a partir das 8h.

SISTEMA FIEP. NOSSO I É DE INDÚSTRIA.

INDICADORES ECONÔMICOS

DÓLAR 26/06

	% dia compra	venda	% mês
COMERCIAL	0,0%	3,1270	3,1280 -1,9%
PTAX (BC)	+0,8%	3,1265	3,1271 -1,6%
PARALELO	+0,3%	3,0800	3,3000 -2,1%
TURISMO	+0,3%	3,0800	3,2800 -2,1%
EURO	+0,5%	3,4876	3,4886 -0,2%

US\$ 1 É IGUAL A: MOEDAS X REAL

Moeda	Valor	Real
libra est.	0,6353	R\$ 4,92
Euro	0,8964	R\$ 0,34
Peso arg.	9,082	R\$1: 1.647,99 guaranis

POUPANÇA - TR

Período/depósitos...	Poup. antiga	Poup. nova	TR
até 3/5/12			part. 4/5/12
27/5 a 27/6	0,6932	0,6932	0,1922
28/5 a 28/6	0,6661	0,6661	0,1653
1/6 a 1/7	0,6822	0,6822	0,1813
2/6 a 2/7	0,6651	0,6651	0,1643
3/6 a 3/7	0,6702	0,6702	0,1694

BOVESPA 26/06

Índice	Variação	Pontos
IBOVESPA	+1,58%	54.016
Ações	%	R\$
Petrobrás PN	+4,84%	13,21
Vale PNA	+1,21%	16,70
Brasil ON	+3,90%	24,50
Kroton ON	-6,34%	12,11
JBS ON	+4,89%	16,10
Marfrig ON	+4,09%	5,60

ÍNDICES DE INFILAÇÃO

Índice em %	ABR	MAI	ano	12m
IPCA (IBGE)	0,71	0,74	5,34	8,47
IGP-M (FGV)	1,17	0,41	3,64	4,11
IGP-DI (FGV)	0,92	0,40	3,79	4,83

REAJUSTE DE ALUGUÉIS

Índice	ABR	MAI	JUN
IGP-M (FGV)	1,0316	1,0355	1,0411
IGP-DI (FGV)	1,0346	1,0394	1,0483

* Correção anual. Multiplique valor pelo índice

SELIC ANUAL: 13,75% | TJLP: 6,00%/ano

TABELA DO IR

BASE (R\$)	Aliq. %	deduzir
Até 1.903,98	-	-
De 1.903,99 até 2.826,65	7,5	142,80
De 2.826,66 até 3.751,05	15	354,80
De 3.751,06 até 4.664,68	22,5	636,13
Acima de 4.664,68	27,5	869,36

Dedução p/ dependente: R\$ 189,59; IR 2015: terceira parcela vence em 30/06, com juros Selic de 1,99%

SAL. MÍNIMO PR (maio/2015 a abril/2016)
I R\$ 1.032,02 III R\$ 1.111,04
II R\$ 1.070,33 IV R\$ 1.192,45
Em reais. *Faixa II: empregados domésticos.

OUTROS INDICADORES

	ABR	MAI	JUN
TJLP (%)	6,00	6,00	6,00
Sal. mínimo	788,00	788,00	788,00
UPC	22,60	22,60	22,60

CUSTO DA CONSTRUÇÃO (CUB)

R\$/m2	ABR	MAI	%m	%ano	%12m
Paraná	1.223,35	1.228,34	0,41	1,57	6,35
Norte	1.204,89	1.213,26	0,69	1,58	7,29
Oeste	1.222,03	1.231,35	0,76	2,17	7,53

PREVIDÊNCIA COMP. JUNHO

Empresário/empregador	Contribui com 11% sobre o pró-labore, entre R\$ 788,00 (R\$ 86,68) e R\$ 4.663,75 (R\$ 513,01), por GPS
Autônomo	1) Quem só recebe de p. físicas: recolhe 20% entre R\$ 788,00 (R\$ 157,60) a R\$ 4.663,75 (R\$ 932,75). 2) Recebe de p. jurídicas: a empresa recolhe 11% sobre o máximo de R\$ 4.663,75 (R\$ 513,01) e desconta do autônomo. 3) Recebe de jurídicas e físicas: desconto de 11% sobre o que recebe de jurídicas até R\$ 4.663,75 (R\$ 513,01). Se não atingir este teto, recolhe 20%, sobre a diferença até R\$ 4.663,75. 4) Aut. especial: sobre R\$ 788,00, recolhe 5% (donas de casa, Lei 12.470/2011) ou 11% (demais especiais), mas só aposenta por idade.
Facultativo	Contribui com 20% sobre R\$ 788,00 (R\$ 157,60) a R\$ 4.663,75 (R\$ 932,75), através de carnê.
Assalariados	Salários até R\$ 1.399,12 8% de R\$ 1.399,13 até R\$ 2.331,88 9% de R\$ 2.331,89 até R\$ 4.663,75 11%
Emp. domésticos	Aliq. % R\$ mín R\$ máx
Empregado	8 a 11 63,04 513,01
Empregador	12 94,56 559,65
Total	20 a 23 157,60 1.072,66

Venc.: empresas 20/7 e pessoas físicas 15/7

MERC. RURAL

PREÇO PRODUTOR (DERAL/SEAB)

Em 26/06	PR	DIA	30d.	Casc.
SOJA	58,60	0,7%	3,8%	58,00
MILHO	19,97	1,5%	1,9%	19,40
TRIGO	33,70	-0,1%	-5,1%	32,00
BOI GORDO	146,40	-0,1%	0,3%	147,00
FRANGO	2,22	-3,1%	2,8%	2,06

BOLSA DE CHICAGO

Em 26/06	CONT.	FECH.	DIA	30d.
SOJA	jul/15	1.002,00	1,75	8,6%
FARELO	jul/15	341,30	4,60	13,1%
MILHO	jul/15	385,00	8,50	8,5%
TRIGO	jul/15	562,25	30,25	13,9%

LOTES/ATACADO (AgDOSSIÉ:DINHEIRO)

Em 26/06	PRAÇA	R\$	SEM	30d.
SOJA	Cascavel	64,00	3,2%	4,9%
SOJA	Paranaguá	70,50	2,9%	5,2%
MILHO	Cascavel	21,50	0,0%	2,4%

PRODUTOR e LOTES: soja, milho e trigo em sc 60kg, boi gordo em arroba e frango em kg. CHICAGO: pontos = cents de US\$ /bushel na soja (27,2kg), milho e trigo (25,4kg) e US\$ tonelada curta no farelo (907kg). DIA: var. em pontos

CUIDAMOS DO SEU ANIMAL COMO SE FOSSE NOSSO.

O **Hospital Veterinário** da Faculdade Assis Gurgacz é um centro médico veterinário altamente equipado, tanto para procedimentos simples como vacinação de pets quanto para realização de cirurgias complexas em animais de pequeno a grande porte e animais exóticos.

Você pode agendar o atendimento para consultas, vacinação, raio-x, tomografia e odontologia. Para tratamentos intensos, temos baias de internamento e UTI para animais. E se acontecer alguma emergência, fique tranquilo: nosso pronto-socorro tem atendimento 24h, com profissionais preparados para cuidar do seu companheiro.



O Hospital Veterinário funciona dentro do Campus da FAG



HOSPITAL VETERINÁRIO FAG



UNIPAR... Uma grande Universidade!

- Com mais de 40 anos, a Unipar tem tradição no ensino e rigor científico.
- É a única instituição de ensino superior privada em Cascavel, com título de Universidade conferido pelo MEC.
- Com o diferencial do status de Universidade, tem como compromisso articular o ensino, a pesquisa e a extensão, mecanismos privilegiados na construção do conhecimento.
- Na área da pesquisa, a Unipar desenvolve projetos que contribuem com novas descobertas para a ciência.
- Na extensão universitária, diversos eventos são promovidos, todos voltados à ampliação do conhecimento do aluno e à melhoria da qualidade de vida da comunidade.
- Presente há mais de quinze anos bem-sucedidos em Cascavel, trabalha em sintonia com os anseios de desenvolvimento de sua gente, realizando ações que se projetam por todo o Oeste do Paraná. Com estrutura laboratorial de vanguarda e corpo docente qualificado, segue firme sua trajetória, focada na missão de formar profissionais competentes.
- A Universidade Paranaense está entre as dez maiores e melhores Universidades do sul do Brasil, segundo o Ranking Universitário da Folha de São Paulo.
- A Unipar é tudo isso e muito mais. É um grande espaço para o seu talento!

VENHA CONFERIR. AGENDE SUA VISITA
PELO TELEFONE (45) 3321-1300.



Sempre Mais Alto

O movimento arquidiocesano Curso de Formação Cristã completa 43 anos de serviços no próximo domingo, 5 de julho. Para comemorar a data, realizará o evento Sempre Mais Alto, com a participação de Everton Porfírio, padre Sérgio Bedin e show com o grupo Cantores de Deus. O evento será realizado no Anfiteatro Emir Sfair, no Centro de Convenções e Eventos de Cascavel, das 15h às 21h. Os ingressos, que custam R\$ 12 (mais um quilo de alimento não perecível que será repassado ao Provo-par), podem ser adquiridos nas Livrarias Schuster, ou pelos telefones (45) 9971-0698 e 9981-4046.

Arraíá inclusivo

A Secretaria de Esporte e Lazer, por meio do Setor do Paradesporto de Cascavel e o Grupo Sem Limite realizam o 2º Arraíá Inclusivo. O evento será realizado hoje, a partir das 15h30, no Ginásio de Esportes Eduardo Luvison/Ciro Nardi. Haverá dança, jogos, brincadeiras. Toda a comunidade poderá participar, levando algum quitute para a festa.

HPV

Só 45% das meninas já foram vacinadas

Câncer no colo do útero matou 15 mulheres em 2014 na região e neste ano já soma oito óbitos

Cascavel - Desde março de 2014 as vacinas contra HPV (Papiloma Vírus Humano) estão disponíveis nas UBSs (Unidades Básicas de Saúde) de todo o País. Este ano, meninas de nove, dez e 11 anos estão sendo imunizadas contra o vírus, mas o que vem chamando a atenção em Cascavel é a baixa procura pela dose.

De acordo com a 10ª Regional de Saúde, a meta este ano é imunizar 6.999 meninas em Cascavel, mas somente 3.126 receberam a vacina, ou seja, 45% apenas. É importante frisar aos pais que a vacina com-

bate quatro subtipos do HPV (6, 11, 16 e 18), sendo que os subtipos 16 e 18 são responsáveis por 70% dos casos de câncer em mulheres na fase adulta.

No ano passado, a faixa etária era 11,12 e 13 anos e teve 98,43% da meta atingida. Das 7.121 meninas, 7.009 foram imunizadas em Cascavel.

Os números da 10ª Regional de Saúde apontam que somente este ano oito mulheres perderam a vida por causa do câncer no colo do útero na região; Em Cascavel, foram dois óbitos até o momento. Em 2014 foram 15 mortes nos municípios que integram a 10ª e somente em Cascavel, sete mulheres morreram. Os dados não somam os óbitos das unidades de saúde particulares que prestam atendimentos no Município.

De acordo com responsável pelo setor de imunização da 10ª Regional de Saúde, Dejaime Teixeira de Souza

ainda existe muita resistência dos pais.

“Precisamos informar a população sobre a importância dessas meninas serem imunizadas. Além de estar combatendo o câncer contra o colo do útero também irá livrá-las de outros três. Não tem contraindicação, pois não foi nada comprovado ainda, mas existe muito tabu em relação por se tratar do HPV ser transmitida sexualmente”, revela.

●ELIANE ALEXANDRINO

NA REGIÃO

Nos 25 municípios que integram a 10ª Regional, das 12.739 meninas apenas 5.861 foram vacinadas, ou seja, também não atingiram a meta, visto que mais da metade, 54%, não foi imunizada. No ranking dos municípios mais vacinados estão: em 1º lugar Braganey, com 67%; Vera Cruz, com 64%, e Diamante do Sul com 64% também.

“As meninas das faixas etária do ano passado - 14 anos incompletos - que ainda não vacinaram podem procurar a unidade de saúde mais próxima com a carteirinha que receberá a dose. É importante que os pais estejam orientando as adolescentes sobre a eficácia que poderá combater um câncer futuramente”, alerta Teixeira. Em 2016 todas as garotas com idade entre nove e 13 anos deverão receber a vacina. (EA)

Comparativo

2014

Vacinadas: 7.009
Meta: 7.121
Teve 98,43% da meta atingida

2015

Vacinadas: 3.126
Meta: 6.999
Apenas 45% do grupo

*Fonte: 10ª Regional de Saúde

TRANSMISSÃO

O HPV é transmitido pelo contato direto com a pele ou mucosas infectadas através da relação sexual, ou também de mãe para filho no momento do parto. É importante lembrar que a vacina deverá ser aplicada antes da primeira relação sexual e mesmo tomada à dose não descarta a realização do exame preventivo futuramente. Meninos também podem receber a vacina, mas os pais devem procurar um médico antes da imunização. O Ministério da Saúde por enquanto só disponibiliza as doses para as meninas. Em Cascavel, no particular, cada dose é vendida em média a R\$ 400. (EA)

PORTADORAS DE HIV

Este ano mulheres com idade entre nove e 26 anos, 11 meses e 29 dias, portadoras de HIV estão recebendo a vacina contra HIV também. Em Cascavel, as doses estão disponíveis no Cedip (Centro Especializado de Doenças Infecto-Parasitárias). Por serem portadoras do vírus HIV as meninas e mulheres vão ser imunizadas da seguinte forma: A segunda dose será aplicada dois meses depois da primeira e a terceira dose seis meses após a segunda. (EA)

Grandes redes engolem pequenos mercados

Cascavel - Ao menos cinco grandes redes de supermercados dominam o comércio cascavelense. Com várias ofertas, variedade de produtos e uma estrutura que chama a atenção, o sucesso desses espaços tem ameaçado a sobrevivência daqueles microempreendimentos que há nos bairros do Município.

Os mercadinhos, com cara de quitandas, têm se desdobrado para não serem engolidos pela concorrência. “A verdade é que aos poucos estamos todos quebrando. Para continuar com as portas abertas, tive que diminuir o número de funcionários e reduzir os custos. Hoje, o mercado tornou-se uma empresa familiar, porque só mesmo os membros da família permanecem”, comenta o proprietário de uma mercearia no

Bairro Jardim Cancelli, há 14 anos, Jorge João Sganzerla.

Com poucos funcionários, Jorge precisa atuar em várias funções. Ele é o operador de caixa, o atendente, o açougueiro e o padeiro, entre outros. Até um novo serviço passou a ser oferecido no empreendimento: o de carnes assadas aos domingos. “O mercado mesmo fica vazio, mas a venda de carnes é grande. É o que nos tem salvado nesses tempos de crise”, detalha.

A sobrevivência dos pequenos se dá muito por conta da fidelidade de antigos clientes. Os preços, em muitos casos, são mais em conta que os grandes. “É que o povo vê uma ou outra oferta e já pensa que vai estar tudo mais barato nos grandes, mas não é bem isso o que acontece. Tem muita gente que vem comprar aqui e fica espantado com a diferença de preço”, comenta.

Jorge João Sganzerla é proprietário de um mercado há 14 anos e não tem boas perspectivas para o futuro



CONSUMO COMPROMETIDO

A crise econômica que atinge todos os setores é outro empecilho para os comerciantes, que já percebem o baixo consumo dos clientes. “Antes se levava cinco seis tomates, hoje é um ou dois, por exemplo. Às vezes o preço da sacola é maior que o que foi gasto. Os consumidores estão contendo realmente nas despesas”, avalia. O coro é endossado pela proprietária de um mercado no Jardim Alto Alegre, Ivete Kutz. “A crise é geral. Uma compra que costumava ficar em R\$ 100, hoje não passa de R\$ 40. O consumo caiu mais de 50%”, comenta. Para continuar atendendo, Ivete já cortou o quadro de funcionários. No empreendimento dela, a perspectiva para o futuro também não é nada otimista. “A tendência é falir mesmo. Infelizmente, não é ser pessimista, mas realista. Os grandes supermercados atraem mais a atenção, conseguem fazer investimentos em propaganda, enquanto o pequeno acaba se tornando mesmo um quebra-galho, uma alternativa. A gente comprova isso principalmente nos feriados, pois quando os grandes fecham o movimento dos mercadinhos aumenta significativamente. É quando eu consigo um lucro”, pontua.



Ivete Kutz confirma que a crise atinge todos os mercados pequenos

Cerca de 90% dos documentos perdidos não são resgatados

Cascavel - Um serviço prestado à comunidade há 33 anos em Cascavel, ainda não tem tido grande procura. Trata-se dos “Achados e Perdidos” dos Correios (Empresa Brasileira de Correios e Telégrafos). No Município, a Agência da Rua Souza Naves, 3.613, Centro, é a responsável pelo recebimento, arquivamento e entrega aos donos dos documentos.

De acordo com o gerente Gilmar Ribeiro de Lima, cerca de 90% dos documentos são esquecidos na unidade.

Após este período os documentos são devolvidos aos órgãos emissores de origem. No ranking dos “Achados e Perdidos” está o RG (Registro Geral) ou identidade como é popularmente conhecido. Para saber se o documento está guardado na agência basta verificar o edital que fica impresso e colado na parede da unidade.

●ELIANE ALEXANDRINO

Brasmadeira

Presidente reclama da falta de segurança e de apoio da prefeitura



Paróquia Santo Inácio de Loyola é ponto de referência característico do Bairro Brasmadeira



O presidente da associação, Gilberto Hugo Pacheco, foi um dos responsáveis pela luta para asfaltar o bairro

Cascavel - Abandonada. Esta é a situação atual da Associação dos Moradores do Brasmadeira. Além do relógio da água, no último mês o relógio da luz também foi roubado do local. Há dois anos à frente da associação, o presidente Gilberto Hugo Pacheco se vê de mãos amarradas, sem poder utilizar o salão do bairro. “Não tem como eu realizar algum evento ali correndo o risco das pessoas serem assaltadas”, disse Gilberto.

A associação, localizada logo na entrada do bairro, ocupa um terreno de 1.800 metros quadrados. Além da

associação, um parquinho construído no local ao lado da associação também está abandonado. “Este parquinho nós construímos com a arrecadação dos moradores, mas também está abandonado, pois ninguém sente segurança em ir brincar ali”, lamenta.

Gilberto recorda quando era presidente da associação em 1999. “Naquela época era tudo lindo, mas hoje nós não temos mais apoio”. Ele reclama que apenas em época de eleições que o bairro recebe atenção. “Muitos veedores vêm aqui para beneficiar algumas pessoas, mas não auxiliar todo o

bairro. Realizar reformas que beneficiam poucas pessoas não adianta”.

Além do pedido para reativar o parquinho ao lado da associação, Gilberto diz que havia um projeto de horta comunitária, mas que nunca saiu do papel. “Nós necessitamos que a área seja toda cercada, para que não haja danificação”, disse. Com a ajuda da associação, as janelas do salão foram todas protegidas com grades. “Se não fosse isso, provavelmente já estariam todas quebradas”.

●NATHALIA LEHNEN

ANIMAIS

Outro problema apontado pelo presidente Gilberto Hugo Pacheco é que o bairro virou local de abandono de animais. “Tem muitos animais na rua, as pessoas vêm dos outros bairros para deixá-los aqui”, lamenta. (NL)



Parquinho construído com a arrecadação dos moradores foi destruído

AGRADECIMENTO E CONVITE
PARA MISSA DE 7º DIA

Familiares do

**DR. ADIRIS GOMES
DE BARROS**



ainda consternados com o passamento, convidam parentes e amigos para a Missa de Sétimo Dia a ser celebrada hoje, dia 28/06, às 9h00 da manhã, na Igreja de Confissão Luterana, na Rua Antonio Alves Massaneiro, 214, Centro, Cascavel/PR. Por mais este ato de fé, a família antecipa seus agradecimentos.

Promoção
POUPAR NO
SICREDI
É TUDO DE BOM.
SICREDI VANGUARDA PR/SP

Aplicou, ganhou na hora!
POUPANÇA • DEPÓSITOS A PRAZO

Além de solidez, tradição e rentabilidade, você ainda ganha prêmios.

Saiba mais e confira o regulamento na sua unidade de atendimento.

Promoção válida para os associados da cooperativa Sicredi Vanguarda PR/SP, no período de 23/02/2015 até o dia 30/06/2015 ou até esgotarem os estoques. Consulte regulamento completo da promoção e condições de contratação dos produtos participantes nas unidades de atendimento da cooperativa Sicredi Vanguarda PR/SP. Imagens meramente ilustrativas. SAC Sicredi - 0800 724 7220 / Deficientes Auditivos ou de Fala - 0800 724 0525. Ouvidoria Sicredi - 0800 646 2519.

GENTE QUE COOPERA CRESCER
SICREDI

<p>A PARTIR DE 45.190 À VISTA Novo Ka+ SE 1.5L Flex 2015 (cat. ZFC5)</p> <p>ENTRADA DE 27.114</p> <p>TAXA ZERO E SALDO EM 30x de 642</p> <p>TAXA 0,39% E SALDO EM 36x de 574</p>	<p>A PARTIR DE 77.900 À VISTA Novo Focus Sedan S 2.0L PowerShift Flex 2015 (cat. RCMS)</p> <p>ENTRADA DE 46.740</p> <p>TAXA ZERO E SALDO EM 36x de 908</p> <p>TAXA 0,69% E SALDO EM 48x de 804</p>
<p>A PARTIR DE 71.900 À VISTA Novo EcoSport FreeStyle 1.6L Flex 2015 (cat. EFAS)</p> <p>ENTRADA DE 43.140</p> <p>TAXA ZERO E SALDO EM 36x de 840</p> <p>TAXA 0,69% E SALDO EM 48x de 743</p>	<p>A PARTIR DE 100.500 À VISTA Nova Ranger XLS 2.5L CD 4x2 Flex 2015 (cat. JRC5)</p> <p>ENTRADA DE 60.300</p> <p>TAXA ZERO E SALDO EM 18x de 2.324</p> <p>TAXA 0,90% E SALDO EM 36x de 1.370</p>
<p>A PARTIR DE 121.000 À VISTA Novo Fusion Titanium 2.0L EcoBoost 2015 (cat. UNAS)</p> <p>ENTRADA DE 72.600</p> <p>TAXA ZERO E SALDO EM 24x de 2.098</p> <p>TAXA 0,70% E SALDO EM 36x de 1.564</p>	<p>A PARTIR DE 69.900 À VISTA Novo Focus Hatch S 1.6L Flex 2015 (cat. QAN5)</p> <p>ENTRADA DE 41.940</p> <p>TAXA ZERO E SALDO EM 36x de 817</p> <p>TAXA 0,69% E SALDO EM 48x de 723</p>
<p>A PARTIR DE 55.790 À VISTA New Fiesta Sedan SE 1.6L Flex 2015 (cat. BCR5)</p> <p>ENTRADA DE 33.474</p> <p>TAXA 0,70% E SALDO EM 36x de 745</p>	

Preços e condições de financiamento válidos até 30/6/2015. Novo Ka+ SE 1.5L Flex 2015 (cat. ZFC5) a partir de R\$ 45.190,00 à vista ou financiado com taxa de 0,00% a.m. e 0,00% a.a., 60% de entrada (R\$ 27.114,00) e saldo em 30 parcelas de R\$ 642,00, na modalidade CDC, com 30 dias de carência para pagamento da 1ª parcela, incluindo tarifas, custos e impostos (IOF). Valor total a prazo de R\$ 46.374,00. Custo Efetivo Total (CET), calculado na data de 6/5/2015 a partir de 0,36% a.m. e 4,43% a.a., por meio do Programa Ford Credit, ou financiado com taxa de 0,39% a.m. e 4,68% a.a., 60% de entrada (R\$ 27.114,00) e saldo em 36 parcelas de R\$ 574,00, na modalidade CDC, com 30 dias de carência para pagamento da 1ª parcela, incluindo tarifas, custos e impostos (IOF). Valor total a prazo de R\$ 47.778,00. Custo Efetivo Total (CET), calculado na data de 12/5/2015 a partir de 1,22% a.m. e 14,64% a.a., por meio do Programa Ford Credit. Novo EcoSport FreeStyle 1.6L Flex 2015 (cat. EFAS) a partir de R\$ 71.900,00 à vista ou financiado com taxa de 0,00% a.m. e 0,00% a.a., 60% de entrada (R\$ 43.140,00) e saldo em 36 parcelas de R\$ 840,00, na modalidade CDC, com 30 dias de carência para pagamento da 1ª parcela, incluindo tarifas, custos e impostos (IOF). Valor total a prazo de R\$ 73.380,00. Custo Efetivo Total (CET), calculado na data de 4/5/2015 a partir de 0,25% a.m. e 3,09% a.a., por meio do Programa Ford Credit, ou financiado com taxa de 0,69% a.m. e 8,28% a.a., 60% de entrada (R\$ 43.140,00) e saldo em 48 parcelas de R\$ 743,00, na modalidade CDC, com 30 dias de carência para pagamento da 1ª parcela, incluindo tarifas, custos e impostos (IOF). Valor total a prazo de R\$ 78.804,00. Custo Efetivo Total (CET), calculado na data de 12/5/2015 a partir de 1,39% a.m. e 16,68% a.a., por meio do Programa Ford Credit. Novo Focus Hatch S 1.6L Flex 2015 (cat. QAN5) a partir de R\$ 69.900,00 à vista ou financiado com taxa de 0,00% a.m. e 0,00% a.a., 60% de entrada (R\$ 41.940,00) e saldo em 36 parcelas de R\$ 817,00, na modalidade CDC, com 30 dias de carência para pagamento da 1ª parcela, incluindo tarifas, custos e impostos (IOF). Valor total a prazo de R\$ 79.428,00. Custo Efetivo Total (CET), calculado na data de 4/5/2015 a partir de 0,25% a.m. e 3,03% a.a., por meio do Programa Ford Credit, ou financiado com taxa de 0,69% a.m. e 8,28% a.a., 60% de entrada (R\$ 41.940,00) e saldo em 48 parcelas de R\$ 804,00, na modalidade CDC, com 30 dias de carência para pagamento da 1ª parcela, incluindo tarifas, custos e impostos (IOF). Valor total a prazo de R\$ 85.332,00. Custo Efetivo Total (CET), calculado na data de 12/5/2015 a partir de 1,39% a.m. e 16,68% a.a., por meio do Programa Ford Credit. New Fiesta Sedan SE 1.6L Flex 2015 (cat. BCR5) a partir de R\$ 55.790,00 à vista ou financiado com taxa de 0,70% a.m. e 8,40% a.a., 60% de entrada (R\$ 33.474,00) e saldo em 36 parcelas de R\$ 745,00, na modalidade CDC, com 30 dias de carência para pagamento da 1ª parcela, incluindo tarifas, custos e impostos (IOF). Valor total a prazo de R\$ 60.294,00. Custo Efetivo Total (CET), calculado na data de 5/6/2015 a partir de 1,22% a.m. e 14,64% a.a., por meio do Programa Ford Credit. Nova Ranger XLS 2.5L Cabine Dupla 4x2 Flex 2015 (cat. JRC5) a partir de R\$ 100.500,00 à vista ou financiado com taxa de 0,00% a.m. e 0,00% a.a., 60% de entrada (R\$ 60.300,00) e saldo em 18 parcelas de R\$ 2.324,00, na modalidade CDC, com 30 dias de carência para pagamento da 1ª parcela, incluindo tarifas, custos e impostos (IOF). Valor total a prazo de R\$ 109.620,00. Custo Efetivo Total (CET), calculado na data de 12/5/2015 a partir de 1,39% a.m. e 16,68% a.a., por meio do Programa Ford Credit. Novo Fusion Titanium 2.0L EcoBoost 2015 (cat. UNAS) a partir de R\$ 121.000,00 à vista ou financiado com taxa de 0,00% a.m. e 0,00% a.a., 60% de entrada (R\$ 72.600,00) e saldo em 24 parcelas de R\$ 2.098,00, na modalidade CDC, com 30 dias de carência para pagamento da 1ª parcela, incluindo tarifas, custos e impostos (IOF). Valor total a prazo de R\$ 122.952,00. Custo Efetivo Total (CET), calculado na data de 5/6/2015 a partir de 0,30% a.m. e 3,70% a.a., por meio do Programa Ford Credit, ou financiado com taxa de 0,70% a.m. e 8,40% a.a., 60% de entrada (R\$ 72.600,00) e saldo em 36 parcelas de R\$ 1.564,00, na modalidade CDC, com 30 dias de carência para pagamento da 1ª parcela, incluindo tarifas, custos e impostos (IOF). Valor total a prazo de R\$ 128.904,00. Custo Efetivo Total (CET), calculado na data de 5/6/2015 a partir de 1,39% a.m. e 16,68% a.a., por meio do Programa Ford Credit. Não abrangem seguro, acessórios, documentação e serviços de despachante, manutenção ou qualquer outro serviço prestado pelo Distribuidor. Sujeito à aprovação de crédito. O valor de composição do CET poderá sofrer alteração, quando da data efetiva da contratação, considerando o valor do bem adquirido, as despesas contratadas pelo cliente e os custos de Registros de Cartórios variáveis de acordo com a UF (não inclusos no valor das parcelas e no cálculo do CET). Contratos de Financiamento e Arrendamento Ford Credit são operacionalizados pelo Banco Bradesco Financiamentos S.A. Valores válidos para cores sólidas. Frete incluso.

Na cidade, somos todos pedestres.



CASCADEL: Av. Brasil, 5606 – (45) 3220-8200 | **ASSIS CHATEAUBRIAND:** Av. Tupassi, 1500 – (44) 3528-8950
TOLEDO: Av. Parigot de Souza, 1215 – (45) 3379-7600 | **PALOTINA:** Av. Pres. Kennedy, 1761 – (44) 3649-0000

TAXA 0

E AS MELHORES CONDIÇÕES



Etios Hatchback X Com Ar

1.3 4 CIL 16V; Freios ABS; AIR BAG Duplos; Vidros, travas e retrovisores elétricos, ano/modelo 2015/2015.

Entrada de R\$ 24.522,00 +

36x de **R\$ 498,00** ou **BÔNUS R\$ 3.000,00**

VALOR TOTAL A PRAZO: R\$ 42.440,64
VALOR TOTAL À VISTA: R\$ 40.870,00

EM DESCONTO NA AQUISIÇÃO DE UM ETIOS O KM OU NO VALOR DO SEU CARRO USADO NA TROCA.

Hilux Diesel Automática

Aro 16 SRV;
Potência 171 CV - 4 Cil - 16V;
Ano/modelo 2015.



PREÇO DE NOTA FISCAL DE FÁBRICA

60% DE ENTRADA +

SALDO EM 12X **SEM JUROS**

INVESTIMENTO SEGURO
É NA **TOYOTA**

AGENDE A REVISÃO DO SEU TOYOTA



TOYOTA



Zeni Motors

Av. Brasil, 2255 - (45) 3218-8181 - Cascavel/PR
Av. Costa e Silva, 1555 - (45) 3025-9000 - Foz do Iguaçu/PR
Av. Parigot de Souza, 3653 - (45) 3379-6600 - Toledo /PR



Todos juntos fazem um trânsito melhor. Ofertas válidas até 30/06/15 ou enquanto durarem os estoques.

Etios Hatchback X c/ar condicionado 1.3 4 CIL 16V; Freios ABS; AIR BAG Duplos; Vidros, travas e retrovisores elétricos, modelo 2015 à vista R\$ 40.870,00 ou financiado exclusivo com o Banco Toyota do Brasil S.A. nas seguintes condições: CDC (Crédito Direto ao Consumidor), pessoa física, com entrada de R\$ 24.522,00 (60%) e 36 prestações fixas de R\$ 498,00. Valor Total Financiado de R\$ 17.918,64 (Incluso Cesta de Serviços R\$ 950,00 + IOF R\$ 519,32 e Registro de Contrato R\$ 101,54). *Taxa pré-fixada de 0% ao mês equivalente a 0% ao ano. Custo Efetivo Total (CET) de 6,21% ao ano. Valor total do carro com o financiamento: R\$ 42.440,64. HILUX SRV A/T 4X4 CD ARO 16 modelo 2015 à vista R\$ 150.431,00 ou financiado exclusivo com o Banco Toyota do Brasil S.A. nas seguintes condições: CDC (Crédito Direto ao Consumidor), pessoa física, com entrada de R\$ 90.260,00 (60%) e 12 prestações fixas de R\$ 5.205,64. Valor Total Financiado de R\$ 62.467,68 (Incluso Cesta de Serviços R\$ 950,00 + IOF R\$ 1.245,24 e Registro de Contrato R\$ 101,54). *Taxa pré-fixada de 0% ao mês equivalente a 0% ao ano. Custo Efetivo Total (CET) de 7,18% ao ano. Valor total do carro com o financiamento R\$ 152.727,68. A Toyota oferece três anos de garantia de fábrica ou 100.000 km, prevalecendo o que ocorrer primeiro. Consulte o livrete de garantia ou www.toyota.com.br. As ofertas deste anúncio não abrangem os veículos adquiridos em Vendas Diretas com isenção de impostos. Esta promoção não é cumulativa com outras promoções vigentes. Imagens ilustrativas.



Van a Santa Tereza do Oeste

Secretaria de Educação de Santa Tereza do Oeste faz uso de novo veículo adquirido pelo governo municipal. O Ducato, que custou R\$ 112 mil, tem 16 lugares. "Procuramos ouvir a população para saber quais são as principais necessidades. Esse automóvel é mais uma conquista da educação e do município", diz o prefeito Amarildo Rigolin (PP).

Prêmio valoriza saúde em Capitão

Será lançado quarta-feira, na Casa da Cultura em Capitão Leônidas Marques, o inédito Prêmio Vitor Valendorf. O objetivo é melhorar o atendimento médico prestado por intermédio dos grupos de funcionários das oito Estratégias Saúde da Família pertencentes às Unidades Básicas de Saúde do município. O resultado deve ser divulgado no fim do ano.

Consequências da crise

Oeste retrai em 3,5% as vendas ao exterior

Região deixou de exportar quase US\$ 20 milhões entre janeiro e maio

Cascavel – Nos últimos meses, resultados negativos já não causam tanto espanto aos brasileiros. Seguindo o ritmo nacional, a balança comercial despenca tanto nas exportações quanto nas importações, inclusive na região Oeste do Paraná.

O saldo das vendas da região ao exterior apresentou uma retração de 3%, como reflexo da crise econômica. Alguns setores enfrentam um desafio quase inédito, e apesar das tentativas e possibilidades de bons negócios fora do Brasil, está cada vez mais difícil manter o mercado estável.

Segundo dados do Mdic (Ministério do Desenvolvimento, Indústria e Comércio Exterior), os primeiros cinco meses do ano comparativamente ao mesmo período do ano passado apresentaram um recuo de

3% nas exportações da região, fechando com a venda de US\$ 522 ante os US\$ 541 milhões de igual período de 2014. A retração ocorreu principalmente nos municípios de Palotina, Cafelândia, Cascavel, Foz do Iguaçu, Marechal Cândido Rondon, Medianeira, Guaíra, Assis Chateaubriand e Toledo. A economia mundial, estruturada ainda em torno das flutuações do dólar, interfere no baixo desempenho regional na venda de produtos ao exterior.

● MARINA KESSLER



Queda nas importações representa US\$ 724 milhões

Importações têm recuo de 4%

Toledo - Na mesma linha das exportações, a compra de produtos de outros países caiu no Oeste paranaense. Conforme o Mdic, no levantamento de nove cidades com maior representação na balança comercial, houve recuo de 4% perante aos dados de janeiro a maio de 2014. Isso equivale a uma queda de US\$ 724.594 nas importações.

Ou seja, neste ano as compras chegaram a US\$ 211.303.742. Já no ano passado ultrapassaram os US\$ 220 milhões.

O município que mais trouxe de fora produtos estrangeiros foi Toledo, com US\$ 56.623.638 em compras, o que a considera a cidade do Oeste que mais importou de janeiro a maio deste ano a igual período do ano passado, um aumento de 16%. Em 2014, as compras chegaram a US\$ 48,9 milhões. O principal produto trazido de fora do País são máquinas e aparelhos, mecânicos, com função própria, que representam US\$ 6.738.225. (MK)

IMPORTAÇÕES

2015 – US\$ 220.579.148
2014 – US\$ 211.303.742

Recuo de 4%

Principais exportadores

Palotina - O carro-chefe da exportação regional é a avicultura, impulsionada pelos frigoríficos de Palotina, Cafelândia, Medianeira e Cascavel. Entre os 226 municípios paranaenses analisados pelo Mdic, Cascavel ocupa a 9ª posição no saldo geral da balança, pois vendeu de janeiro a maio de 2015 o montante de US\$ 170.914.810. Entretanto, a boa colocação no ranking estadual garantiu desempenho abaixo do que no ano anterior. A retração foi de 12%, visto que em 2014 foram ex-

portados US\$ 196 milhões.

O principal produto comercializado a outros países, com destaque para Paraguai, Arábia Saudita e China, são carnes e miudezas comestíveis, frescas, refrigeradas ou congeladas (US\$ 70.424.196) soja (US\$ 33.225.261) e fertilizantes minerais ou químicos (US\$ 21.330.310).

Em relação às importações, as necessidades do município em 2015 são pelos mesmos produtos dos últimos dois anos: tiocompostos orgânicos (US\$ 17.355.357), preparações dos tipos utilizados na alimentação de ani-

mais (US\$ 3.899.845) e produtos laminados planos de ferro ou aço não ligado polímeros de etileno (US\$ 3.557.304).

Palotina e Cafelândia estão entre os 15 melhores resultados do Paraná, na 13ª e 14ª colocação, respectivamente. As duas cidades exportaram de janeiro a maio US\$ 208.708.350. (MK)

EXPORTAÇÕES

2015 – 522.109.864
2014 – 541.725.694

Recuo de 3,5%

FRONTEIRA IMPORTOU MAIS

Foz do Iguaçu também se destaca no que se refere à importação. Com US\$ 76.398.834 em compras, o município fechou os primeiros cinco meses do ano com superávit de 12%. Em 2014, as compras bateram à casa dos US\$ 68 milhões. (MK)

Para uma feijoada completa, só faltam os convidados.

ingredientes para

FEIJOADA

COOPAVEL



DEIXAR VOCÊ
TRANQUILO
...A NOSSA
ESPECIALIDADE.

Serviços Especiais
Segurança Patrimonial
Segurança Eletrônica
Segurança Pessoal

45 3222-5888

www.embrasilseguranca.com.br

Rua Salgado Fº, 1493 - Neva Cascavel - PR

EMBRASIL
SERVIÇOS



Aniversário

Feira espera cem mil visitantes em Rondon

Rondon - Usando seu pronunciamento para o que considerou como uma “fala alegre” que combinasse com o momento festivo, o prefeito Moacir Froehlich (PMDB), de Marechal Cândido Rondon, pela sétima vez, conduziu a solenidade de lançamento dos festejos alusivos ao aniversário do município e da programação da sua principal atração, a Expo-Rondon. Deputados estaduais e federais, vereadores e outras autoridades e líderes municipais, regionais e estaduais prestigiaram a solenidade, na noite da última sexta-feira, 26, no Centro de Eventos Werner Wanderer, no Parque de Exposições da cidade, praticamente lotado de populares.

Froehlich aproveitou o momento para destacar o espírito arrojado e empreendedor da população local, e disse que Marechal Cândido Rondon é uma terra de todos os povos, uma terra de criatividade e de gente que trabalhe e que merece uma linda festa, como será a Expo-Rondon, evento pelo qual todas as entidades e lideranças da cidade estão comprometidas para seu bom êxito. Afirmou que em um ano de crise, Marechal Cândido Rondon mostra que tem relações comerciais fortalecidas e uma economia pujante, e isso



O prefeito Moacir Froehlich, ao lado de líderes da cidade e da região, faz pronunciamento no lançamento da Expo-Rondon 2015

APRESENTAÇÃO CULTURAL

Após o pronunciamento das autoridades, que destacaram a Expo-Rondon como uma das principais feiras do Paraná, houve apresentação cultural denominada de Espetáculo da Cidade, um breve histórico da colonização do município, desde 1950. Mais de 300 artistas pertencentes a Escola Municipal de Artes, da Secretaria Municipal de Cultura, realizaram apresentação de circo, danças folclóricas, ballet, coral, teatro, Orquestra de Sopro, Orquestra de Viola, além da participação do CTG Tertúlia do Paraná.

será mostrado durante a exposição-feira do município, uma ocasião em que ficarão evidenciadas as realizações de todos os rondonenses. Para o prefeito, o evento também servirá para que, por meio de

uma linguagem épica de quem colonizou o município, seja relembrado o início de sua colonização e comemoradas as suas conquistas.

● CESAR DA LUZ

Boi no Rolete

A Expo-Rondon 2015 é promovida pela prefeitura rondoniense em conjunto com a Fundação Promotora de Eventos de Marechal Cândido Rondon e conta com o apoio de diversas entidades. A edição deste ano será realizada de 23 a 26 de julho e marca os 55 anos de aniversário do município. Entre outras atrações, a programação será composta pela 36ª

Expomar, 29ª Expopecuária, 36ª Festa Nacional do Boi no Rolete, Festival das Orquídeas, atrações culturais, shows, rodeio, desfile alegórico e culto ecumênico.

Com relação aos shows, no dia 23 se apresentará a dupla Ataíde e Alexandre, com entrada gratuita. Na sexta-feira, dia 24, João Bosco e Vinícius; dia 25, Banda Malta e no domingo, dia 26, haverá o show in-

fantil O Espetáculo de Frozen. Também no domingo, dia de encerramento das festividades, será realizada mais uma edição da já tradicional Festa Nacional do Boi no Rolete, que atrai milhares de visitantes. Deverão ser assados 50 bois inteiros, cada um com cerca de 250 quilos tendo a injeção de temperos especiais.

Mais no endereço www.exporondonmcr.com.br. (CL)

Fayet fala sobre logística em Toledo

Toledo - Um dos maiores concededores das virtudes e também das deficiências estruturais do Paraná e do Brasil, Luiz Antonio Fayet, estará na próxima quinta-feira, 2, em Toledo. O ex-diretor de Crédito Rural e presidente do Banco do Brasil, do Banestado e do Badep, falará sobre Agronegócio brasileiro e a barreira logística – O Oeste do Paraná no contexto do desenvolvimento econômico. A palestra,

gratuita, será às 19h30, no auditório da PUCPR, câmpus de Toledo.

Fayet também atuou como secretário-adjunto geral do Ministério da Fazenda e atualmente é consultor para logística e infraestrutura da CNA, a Confederação da Agricultura e Pecuária do Brasil. Pesquisador reconhecido, ele exporá a partir de contextualizações históricas problemas que, por falta de planejamento e de investi-

mentos, custam caro a um dos países com maior potencial econômico do mundo. Fayet também indicará caminhos para possíveis ajustes.

A promoção é da Acit, Programa Oeste em Desenvolvimento, Sistema Faep, PUCPR, Sindicato Rural Patronal e Caciopar. As confirmações de presença devem ser feitas com antecedência pelo telefone (45) 3055-4636 ou ainda no endereço eletrônico treinamentos@acit.org.br.

Panorama regional

regional@oparana.com.br

Endrigo recebe alunos

O prefeito de Medianeira, Ricardo Endrigo, recebeu alunos do 3º ano da Escola João Paulo. Os estudantes apresentaram o projeto Cidade também é campo, desenvolvido dentro do programa Agrinho, do Senar, Faep o Governo do Paraná.



ASS. MEDIANEIRA

Qual é a lógica?

Líderes da região não conseguem entender qual foi a lógica da Justiça ao declarar nulos os títulos da Araupel, em Quedas do Iguaçu. Se são da União, as terras precisam cumprir função social. Mas tem melhor jeito de cumprir essa determinação, caso a Araupel não fosse a dona da área como ela afirma, do que trabalhando, gerando 1,5 mil empregos e dando suporte econômico a uma cidade inteira? Será que o MST, que há muito rasgou a Constituição, tem o mesmo fôlego e determinação de trabalho e de resultados que uma empresa como essa?, questionam empresários e moradores, inconformados com o clima na cidade.

Investimentos

A administração pública de Anahy segue com investimentos estruturais no perímetro urbano. Obras, de meio-fio e pavimentação, melhoram a região do parque industrial. Criar condições para gerar mais riquezas é compromisso do prefeito Joacir Lazzaretti.

Casa abrigo

O prefeito Beto Lunitti assinou contrato para a confecção e instalação de mobiliários para a nova sede da Casa Abrigo Menino Jesus – II. O espaço atende crianças de 0 a 6 anos vítimas de violência e que foram retiradas do convívio familiar por determinação judicial da Vara da Infância e Juventude. Ao todo deverão ser investidos na aquisição quase R\$ 50 mil.

Shows

Três apresentações musicais serão o auge do programa dos 55 anos de Matelândia, de 23 a 26 de julho. No dia 23, quem sobe ao palco é a dupla Cesar e Jadson. No dia 25 será a vez de Giovani e em 26 de julho, da dupla Osvaldir e Carlos Magrão. Também ocorrerá a escolha da Miss Matelândia, no dia 24.

Multa

Donos de lotes que deixarem imóveis sujos poderão pagar multa em Nova Aurora. Lei foi aprovada pela Câmara e sancionada pelo prefeito José Aparecido de Paula e Souza, o Pecinha. Serão notificados proprietários de terrenos que não estiverem em conformidade com a lei e caso não seja regularizado este será multado. Segundo a secretária de Finanças, Giustina Genari Scalco, essa ação visa a manter esses locais limpos.

Conferência

Guaira promove terça-feira, no Salão Multiuso, das 13h30 às 17h30, a 2ª Conferência Municipal de Segurança Alimentar e Nutricional. O tema deste ano é Comida de verdade, no campo e na cidade: por direitos e soberania alimentar. Organizam o evento os membros do Conselho Municipal de Segurança Alimentar e Nutricional.

Workshop

O Programa Oeste em Desenvolvimento realiza, dias 14, 16, 21 e 23 de julho, workshops da cadeia produtiva de proteína animal. Em pauta estarão apresentação de resultados dos mapeamentos e diagnósticos das cadeias, validação dos problemas e priorização de ações. O POD é formado pelo Sebrae, Itaipu, PTI, Amop, Caciopar, Fiep, cooperativas e instituições de ensino da região.

Alvará

Secretaria de Finanças de Medianeira entrega boleto da Taxa de Fiscalização e Verificação de Funcionamento Regular 2015, conhecida como taxa de renovação de Alvará de Licença. Aqueles com vencimento no dia 31 de julho foram entregues aos escritórios de contabilidade da cidade, mas os empresários e microempreendedores individuais que não receberam o documento devem retirar a guia de pagamento bancário no Setor de Tributação.

Energias renováveis

Foz do Iguaçu será sede da Smart Energy 2015, Conferência Internacional de Energias Inteligentes, maior evento em energias inteligentes da região Sul. Será de 19 a 21 de outubro, no Bourbon Cataratas Convention. Na pauta, questões tecnológicas, certificação de equipamentos, acreditação de laboratórios, formação e capacitação, políticas públicas e os desafios energéticos para o desenvolvimento regional. Tendências, projetos e soluções para a área de Smart Energy serão apresentados em mesas redondas, palestras, painéis técnicos, minicursos, oficinas, feira de exposição e encontros de negócios.



Apreensão de maconha

Policiais da Denarc apreenderam no terminal rodoviário de Medianeira um adolescente transportando três quilos de maconha em uma mochila. O menor, de 17 anos, seguia em um ônibus com destino a Cascavel e disse ter pegado a droga em Medianeira. Ele receberia um quilo do entorpecente pelo transporte.

Filho confessa crime

O jovem de 19 anos que era suspeito de ter matado o pai, de 40 anos, em Pato Branco, se apresentou à polícia e confessou a autoria do crime. A vítima foi morta com três tiros. Pai e filho moravam na mesma casa e não tinham um bom relacionamento. O jovem alegou legítima defesa.

De novo

Pregão da PEC será realizado amanhã

Obra está orçada em R\$ 1,5 milhão e contemplará reparos nas instalações, revestimento, cobertura e pintura

Cascavel - Quase um ano depois da rebelião mais violenta do Estado, os sinais de destruição na PEC (Penitenciária Estadual de Cascavel) estão cada vez mais presentes na unidade. As portas continuam entreabertas, esperando conserto. Nas paredes, sinais de que o fogo consumiu boa parte do local. Buracos e rachaduras na estrutura são a cada dia mais visíveis e preocupam quem trabalha ou cumpre pena na unidade.

A irmã de um detento, que sofreu durante as 45 horas que durou o motim do fim de agosto do ano passado, diz que toda vez que visita o familiar vê em seu rosto a preocupação e o cansaço. "Pelo que acompanhamos, isso já era pra ter sido resolvido há meses. Quando terminou a rebelião falaram que em outubro ou novembro já iam



A unidade foi destruída em mais de 80% durante a rebelião

reformular. Estamos no meio do ano e até agora nada".

A esperança é o pregão eletrônico para a reforma na unidade marcado para esta segunda-feira, às 14h30. É a segunda tentativa do Governo do Estado para contratar a empresa que ficará responsável pela reforma o local, que

teve 80% da sua estrutura destruída pelos detentos.

Cerca de 45 dias depois do motim o resultado de uma avaliação, feita por engenheiros da pela Seju (Secretaria Estadual de Justiça, Cidadania e Direitos Humanos), apontou que para que a PEC volte a receber os mais de 1,1 mil pre-

CRONOGRAMA

Vencerá a empresa que apresentar o menor preço e a previsão é de que 15 dias após o certame o resultado seja conhecido. A partir daí, a vencedora terá um prazo de 30 dias para dar início às obras, que devem ter duração média de 90 dias. Se tudo correr conforme o planejado, a reforma começará um ano depois da rebelião na unidade, ocorrida de 24 a 26 de agosto do ano passado. Conforme dados do Portal da Transparência da Gestão Carcerária, do Depen (Departamento Penitenciário) até a última terça-feira, quando o sistema foi atualizado, estavam presos naquela estrutura 305 pessoas. (TM)

SUPERFATURADAS

No dia 29 de maio duas empresas participaram do pregão eletrônico e apresentaram propostas acima do valor máximo previsto. A proposta da Interlagos Materiais de Construção ME estava orçada em R\$ 2,3 milhões e a Edificar Construções ME orçou a reforma em R\$ 2,7 milhões. (TM)

so que comportava no fim de agosto seria necessário um investimento de R\$ 1.550.287,49.

A reforma contempla o reparo nas instalações elétricas e hidráulicas, revestimento, grades, cobertura, pintura e impermeabilização.

•TISSIANE MERLAK

Caminhão baú levava carga de cigarros para Porto Alegre

Cascavel - Um caminhão baú carregado aparentemente de isopor foi apreendido ontem pela Polícia Federal com cerca de 250 caixas de cigarros contrabandeados do Paraguai. O veículo foi abordado na PR-180, próximo a Juvinoópolis.

Segundo os policiais, a carga de isopor era lícita e possuía nota fiscal, porém escondia

um fundo falso com os cigarros contrabandeados.

O motorista, de 38 anos e morador de Lindoeste, foi preso em flagrante e encaminhado à carceragem da 15ª SDP (Subdivisão de Cascavel). Ele disse que pegou o caminhão em um posto de combustíveis em Cascavel e que o levaria até Porto Alegre, no Rio Grande do Sul.

DEPÓSITO

Durante a madrugada, a Polícia Militar estourou um depósito de cigarros no Bairro Pioneiros Catarinenses, em Cascavel. Os militares da radiopatrulha do setor Santa Cruz desconfiaram da atitude do motorista de uma van, que ao avistá-los empreendeu fuga. O motorista então parou a van em uma casa na Rua Orlando Vasconcelos e, pouco tempo depois, os policiais entraram na residência.

Várias caixas de cigarros foram encontradas dentro do veículo e outras dentro da casa. Ao todo, foram apreendidas cerca de 160 caixas do produto, além de rádios comunicadores com carregador e dois simulacros. Quatro pessoas foram presas e encaminhadas à carceragem da 15ª



Carga estava escondida em um fundo falso de um caminhão que transportava isopor

SDP. A van e uma caminhonete Frontier foram apreendidas e entregues à Receita Federal.

•TISSIANE MERLAK

panorama policial

Morte na BR I

Um grave acidente envolveu um Vectra com placas de Foz do Iguaçu e um caminhão semirreboque na noite de sexta-feira, em Santa Terezinha de Itaipu. Segundo informações da PRF, o carro seguia rumo a Foz do Iguaçu quando o caminhão cruzou a rodovia. O motorista do Vectra, João Carlos Novaes, de 47 anos, morreu no local. Outras três pessoas que eram passageiras do veículo foram encaminhadas em estado grave a um hospital de Foz.

Morte na BR II

Um segundo acidente foi registrado na noite de sexta-feira envolveu um motorista de nacionalidade paraguaia. O homem, de 35 anos, seguia pela BR-277 com um Golf com queixa de roubo quando bateu em um semirreboque que trafegava rumo a Cascavel. O caminhão tentava fazer uma transposição na pista, por um retorno, quando foi atingido pelo veículo, que seguia em alta velocidade. O homem foi atendido por socorristas do Siate e morreu no hospital.

Abuso sexual

Um homem de 31 anos foi preso ontem acusado de ter abusado sexualmente de sua enteada de 13 anos, no Bairro Floresta, em Cascavel. Segundo a menor, o padrasto foi até o quarto dela e fez carícias em suas partes íntimas. A garota teria gritado e se trancado no quarto até a chegada da mãe, que trabalha de madrugada em uma fábrica de ônibus. O homem nega a acusação e diz que tentou apenas cobrir a menina com um cobertor.

Assaltante morto

Morreu logo após dar entrada no Hospital Universitário de Cascavel um assaltante baleado por um PM no fim da noite de sexta-feira, durante tentativa de assalto a uma loja de bebidas na Avenida Assunção, no Bairro Alto Alegre, em Cascavel. Armado, o jovem chegou no estabelecimento e anunciou o assalto, mas foi atingido por três tiros pelo policial, que estava de folga.

Operação Arrastão

Policiais civis de Palotina desenvolveram na noite de sexta-feira e madrugada de ontem mais uma Operação Arrastão. Eles fizeram abordagens simultâneas em diversos pontos da cidade com o apoio de policiais de Assis Chateaubriand e de Toledo. Foram fiscalizados bares, pessoas e veículos. Três usuários de entorpecentes foram presos e encaminhados à Delegacia da cidade.

PRF

Já no posto de fiscalização de Céu Azul da BR-277, policiais rodoviários federais apreenderam um Hyundai Elantra com placa de Santa Catarina, igualmente carregado com cigarros contrabandeados do Paraguai.

O veículo seguia em direção a Foz do Iguaçu e, quando foi dada ordem de parada, o motorista empreendeu fuga e o abandonou cerca de três quilômetros à frente. O Elantra estava com placas frias e possuía queixa de roubo em Porto Alegre, datada ainda de junho do ano passado. (TM)

Na telinha

“A Saga” estreia amanhã em rede nacional

Cascavel - “A Saga: Da Terra Vermelha Brotou o Sangue”, uma produção cascavelense e também uma das melhores séries já feitas no Brasil, estreia amanhã, às 23h, na TV Brasil e em mais de 200 emissoras, incluindo TVs educativas e comunitárias do País. Em Cascavel, os telespectadores poderão acompanhar pela Catve e pela TV Educativa do Paraná.

Dirigida e produzida pelo visionário Manaos Aristides, que também escreveu o roteiro, “A Saga” surgiu numa conversa com o então diretor da TV Tarobá, Jorge Guirado, que era fazer

dramaturgia fora do eixo Rio/São Paulo com a intenção de colocar atores de renome nacional em contato com atores e figurantes de mais de 30 cidades do Paraná e Santa Catarina.

“Tudo isso aconteceu depois da década de 80, após deixar a Rede Globo, onde trabalhei durante sete anos como diretor e produtor, para aceitar o desafio de fazer televisão no interior do Paraná. Foi onde conheci o Jorge Guirado”, lembra Manaos. O projeto era a recém instalada TV Tarobá, uma afiliada da Rede Bandeirantes, que dava seus primeiros passos em Cascavel.

FOTOS: DIVULGAÇÃO



INÍCIO DAS FILMAGENS

Manaos sabia que o desafio era grande, mas as dificuldades o animavam ainda mais. As filmagens começaram em 1999: enfim nascia “A Saga”, a história de uma importante região do Paraná contada a partir de fatos que contribuíram para sua formação. Manaos conta que fez o filme sem patrocínio algum. “Fui bancando com recursos próprios. Não tive um centavo de financiamento ou apoio cultural privado ou oficial. Vendi carro, casa, terrenos, tudo o que havia construído em termos de patrimônio para realizar um sonho”, relembra. Em valores atuais, o custo da produção está estimado em cerca de R\$ 2 milhões.

PREÇOS PROMOCIONAIS

Manaos também avisa aos fãs da série que o DVD já está à venda na rede de Postos Stop por R\$ 30 (1 DVD), R\$ 50 (2 DVDs) e R\$ 60 (3 DVDs). “Estamos fazendo esses preços especiais, porque tem muitas pessoas que participaram ou tem amigos ou parentes que participaram das filmagens, e que gostariam de presentear com o DVD”, finaliza o diretor.



O diretor Manaos Aristides em ação durante “A Saga: Da Terra Vermelha Brotou o Sangue”

ATORES DE RENOME

A produção teve a participação de mais de 5 mil pessoas, entre atores, técnicos e figurantes. Do elenco fazem parte nomes consagrados como Roberto Bomtempo, Gabriela Alves, Olga Bongiovani, Raimundo Souza e João Vitti, entre outros, além dos paranaenses Emílio Pitta, Carlos Vilas Boas, Claudete Pereira Jorge, Inezita De Mari e Débora Santos. As cenas foram rodadas em 12 cidades. Em cada uma, além do debate e da exposição do tema com a população, era realizada uma oficina de atores para selecionar figurantes. Numa delas, em Ponta Grossa, um jovem chamado Igor Rickli se apresentou e ganhou seu primeiro papel. Hoje ele faz parte do elenco da TV Globo. Em 2010, Manaos finalizou sua obra e desde então busca espaço para mostrar o trabalho. Foram mais de 200 horas de gravações que resultaram em 16 episódios de uma hora cada um. “O maior problema, não só meu, mas de todos os artistas, é enfrentar as dificuldades pelo descaso e falta de políticas públicas voltadas à cultura”, desabafa.



Canal I Bem bolado

Por: Flávio Ricco

Colaboração: José Carlos Nery
Coloque no "liquidificador" o divertido roteiro de "Sassaricando", escrito por Silvio de Abreu e exibida originalmente entre novembro de 1987 e junho de 1988, adicione alguns outros roteiros antigos e dê uma pitada de atualidade em tudo. Misture tudo e... Desse bem bolado poderá

sair uma das próximas novelas das 19h da Globo. A ideia está lançada e poderá ganhar cores e formas definitivas através de um trabalho de Daniel Ortiz, atualmente em férias na Europa, após o sucesso de "Alto Astral". Quando ele retornar ao Brasil, já deverá receber uma posição oficial da Teledramaturgia para dar início às pesquisas.

TV TUDO

Voltou por cima

Cris, personagem da Tainá Muller, reapareceu em "Babilônia" e é de chamar atenção como alguém, cujo desaparecimento foi previsto, acaba se tornando tão importante nesta reta final da novela. Bom para a Tainá, que sempre faz muito bem os seus papéis.

Por outra

Alguém aí já descobriu a função do Herson Capri em "Babilônia"? Então vamos deixar combinado: o primeiro que descobrir conta.

NatGeo (1)

O National Geographic, da Fox, preparou uma programação especial para julho, intitulada "Julho Gigante". O canal exibirá ao longo do mês 12 estreias e todos os dias do mês episódios inéditos na grade.

NatGeo (2)

Os destaques ficam para "Autópsia de um Predador" com uma múmia de um T-Rex praticamente intacta, dia 1, às 22h30. E a estreia da nova temporada de "Mundo Selvagem de Richard Rasmussen" em que o apresentador viaja pelo continente africano atrás de animais selvagens, culturas e tribos pouco conhecidas, no dia 23, às 22h30.

Guerra dos domingos

Aqui já se falou que Daniela Albuquerque, apresentadora da Rede TV!, se prepara para entrar na guerra das tardes de domingo. E de acordo com o que se comenta na emissora de Osasco, ela virá à frente de um formato para concorrer com Eliana e Rodrigo Faro.

Plano é esse

O que já se decidiu a respeito deste novo programa da Daniela é que ele irá estreiar em setembro e terá auditório. E entre o que falta resolver é se será ao vivo ou gravado. As opiniões por aí estão bem divididas.

Não deu

Rômulo Arantes Neto, após "Império", fez teste para "Totalmente Demais", a próxima novela das sete da Globo. Na avaliação da equipe, no entanto, ele acabou não se encaixando no personagem.

Olha essa

Chitãozinho & Xororó devem voltar com o programa deles no SBT, o "Festival Sertanejo". Parece que eles já têm um importante apoio comercial por trás.

Série especial

Os repórteres da Globo, Guilherme Roseguini e Carlos Gil, prepararam uma série de reportagens em cinco episódios para o "Jornal Nacional". O objetivo das matérias é contar a história da tradição esportiva de alguns países, como a Jamaica - atletismo, Estados Unidos - natação, Japão - judô, Rússia - ginástica artística, e China - tênis de mesa.

Arrebrandando

Chama a atenção de todos o desempenho de Larissa Manoela nas gravações de "Cúmplices de um Resgate", próxima novela do SBT. Ela faz irmãs gêmeas. Maravilhosa e danada são alguns adjetivos usados.



Próxima novela

A Record marcou para o dia 19 de outubro a estreia de "Escrava Mãe", substituta de "Os Dez Mandamentos". Os trabalhos dessa nova novela, escrita por Gustavo Reiz, acontecem em São Paulo, tanto em estúdio quanto externas. Na trama, Zezé Motta viverá Tia Joaquina.

bate-rebate

● SporTV e os canais Espn começam a transmitir o Torneio de Wimbledon nesta segunda-feira.

● No fim de todas as noites, a Espn Brasil irá apresentar o programa "Pelos Quadrados", com um resumo do dia.

● Marcos Mion está revoltado com algumas pessoas que andam falando em nome do "Legendários"...

● ... Segundo ele, ninguém, sem ser o pessoal da sua produção, está autorizado para isso...

● ... Mas isso é o que mais existe neste meio. É preciso cuidado.

● Teatro: quarta-feira, no Teatro Augusto, estreia "Mulheres, Tanta Coi-

sa em Comum", com Carô Carvalho e Maritta Cury...

● ... Texto e direção de Renato Scarpin.

● O programa da Samantha Schmutz no Multishow vai se chamar "Aí Eu Vi

Vantagem"...

● A estreia está confirmada para o dia 17 de agosto, às 22h.

● Guta Stresser, que não teve contrato renovado na Globo, está no radar da Record.

c'est fini

O SBT se especializou em abrir uma gigantesca frente de gravações em suas novelas. Uma coisa bem a perder de vista, fora do comum. Com "Cúmplices de um Resgate" não seria diferente. A produção já está mexendo com cenas do capítulo 50 e a estreia, como se informa, só ocorrerá no final de julho. Ficamos assim. Tchau!

Sexo é vida



1 MILHÃO DE HOMENS ATENDIDOS NO MUNDO.

MAIS DA METADE DOS HOMENS ENTRE 40 E 70 ANOS TEM ALGUM GRAU DE DISFUNÇÃO ERÉTIL. A POSSIBILIDADE DE FALHAR DIMINUI SUA CONFIANÇA. NÃO ESPERE MAIS.

NÓS PODEMOS AJUDAR

LIGUE AGORA **0800 205 1900** SIGILO ABSOLUTO

Responsável Técnico:
Dr. Reginaldo Saleli - CRM: 8869

JAMMA 1990, PP. 281-540

BOSTON
MEDICAL GROUP
LÍDER EM SAÚDE SEXUAL MASCULINA

DIVULGAÇÃO



A pimplinha Valentina, que veio ao mundo na última segunda-feira para alegrar os papais Renato Quinelato e Francielly Hirata



O pequeno Marco Antonio, filho de Edson e Gisele Paini e que ontem completou um aninho

FOTO CIDADE

DIVULGAÇÃO

Cheia de charme, a pequena Ana Clara, de dois meses. Ela é filha de Jordane Pereira e Pamela Marca



A graça de Melissa Mequelussi Ozanski comemorando seu primeiro aniversário, na lente de Vera e Grasi Fotografias

DIVULGAÇÃO



O gatinho Davi Max Maier, filho de Tiago Max e Aline Ribeiro de Cristo Maier

PAMELABETEGA



Esta caipirinha linda é a Ana Luiza, de oito meses, filha Adriano Luna e Luciane Nazario

Comportamento

Dra. Karine Rizzardi

drakarinerizzardi@gmail.com

Namoro dos filhos x autorização dos pais

Engana-se o filho ou a filha que acha que não precisa da opinião dos pais para começar um namoro. Na mesma proporção, enganam-se os pais que acham que o namoro de adolescente deve ser algo negligenciado por eles, como se fosse “bobeira” ou um passatempo qualquer. Os pais não somente precisam acompanhar, como também é essencial que tenham a liberdade de aprovar (ou desaprovar) qualquer tipo de decisão que os filhos venham a tomar a respeito.

Marta (nome fictício) tem um filho homem e não se importa com a conduta dele com as meninas. Ela gostaria que ele arrumasse uma “menina de boa família”, mas também acha que sua opinião não importa na hora da escolha. Já os pais de Marina (nome também fictício), se preocupam com a vida afetiva da filha e condenam categoricamente a escolha dela, advertindo-a a respeito do quanto isso poderá fazê-la sofrer no futuro. Quem, afinal, está agindo corretamente? Os pais

semelhantes a “Marta”, que deixam as coisas acontecerem naturalmente porque pensam que “eles são apenas adolescentes”, ou os pais de Marina, que manifestam veementemente suas opiniões, não importando com as consequências disso?

Para encontrarmos uma resposta coerente, alguns comentários se fazem necessários:

1 – Observe que os exemplos citados envolvem questões de gênero. Parece que os pais de meninas se preocupam mais do que os pais de meninos em relação às escolhas dos filhos, e isso não é nada bom. Os pais PRECISAM se pronunciar, tanto em relação aos filhos quanto em relação às filhas, pois isto significa instruir, corrigir e amar. Não deixem seu filho seguir seus próprios instintos, pois por mais que vocês sejam de boa família, os bons costumes de vocês podem ser corrompidos por amigos ou namorados(as) de condutas erradas.

2 – Quando um pai ou uma mãe deixa o(a) filho(a) entregue às suas próprias esco-



lhas, estão agindo com negligência. Sintam-se autorizados a receber títulos como “os chatos” ou “pais caretas”, mas não deixem de se pronunciar. Caso seu(sua) filho(a) escolha continuar tomando suas próprias atitudes (o que é igualmente necessário para sua independência emocional), respeite-o(a) em postura de neutralidade, dando o tempo necessário para ele(a) cair em si. Esta queda pode vir através de uma decepção ou de uma ruptura amigável, mas, mes-

mo assim, não deixe de supervisionar. As escolhas afetivas na época da adolescência, muitas vezes decorrem do desejo de escolher alguém muito diferente de si mesmo.

3 – O único caso onde o comentário dos pais é pouco relevante é quando existem conflitos mal resolvidos entre o relacionamento conjugal ou quando a família é aglutinada. Um exemplo disso é quando uma mãe transfere para o filho o desejo de ser cuidada, já que não se sente amada pelo

marido. Conflitos desta natureza precisam ser tratados na raiz e não ser projetados na vida dos filhos. Esse tipo de problema geralmente gera conflitos entre “sogra”, que é um assunto para outro momento.

Lembre-se sempre que amar um(a) filho(a) significa “cuidá-lo(a)” e “instruí-lo(a)”, independente de qual seja sua idade.

A autora é psicóloga especialista de casais e família
(45) 3224-4365

Reflexão

O mal existe?

Um professor ateu desafiou seus alunos com esta pergunta:

- Deus fez tudo que existe?
- Um estudante respondeu corajosamente: “Sim, fez!”
- Deus fez tudo, mesmo?
- Sim, professor - respondeu o jovem.

O professor replicou:

- Se Deus fez todas as coisas, então Deus fez o mal, pois o mal existe, e considerando-se que nossas ações são um reflexo de nós mesmos, então Deus é mau.

Enquanto o estudante se calava diante de tal resposta e o professor, feliz, se vangloriava de haver provado uma vez mais que a Fé era um mito.

Mas outro estudante levantou sua mão e disse:

- Posso lhe fazer uma pergunta, professor?
- Sem dúvida, respondeu-lhe o professor.

O jovem ficou de pé e perguntou:

- Professor, o frio existe?
- Mas que pergunta é essa? Claro que existe, você por acaso nunca sentiu frio?

O rapaz respondeu:

- Na verdade, professor, o frio não existe. Segundo as leis da Física, o que consideramos frio, na realidade é ausência de calor.

Todo corpo ou objeto pode ser estudado quando tem ou transmite energia, mas é o calor e não o frio que faz com que tal corpo tenha ou transmita energia.

O zero absoluto é a ausência total e absoluta de calor, todos os corpos ficam inertes, incapazes de reagir, mas o frio não existe.

Criamos esse termo para descrever como nos sentimos quando nos falta o calor.

- E a escuridão, existe? - continuou o estudante.

O professor respondeu:

- Mas é claro que sim.

O estudante respondeu:

- Novamente o senhor se engana, pois a escuridão tampouco existe. A escuridão é na verdade a ausência de luz.

Podemos estudar a luz, mas a escuridão não.

O prisma de Newton decompõe a luz branca nas va-

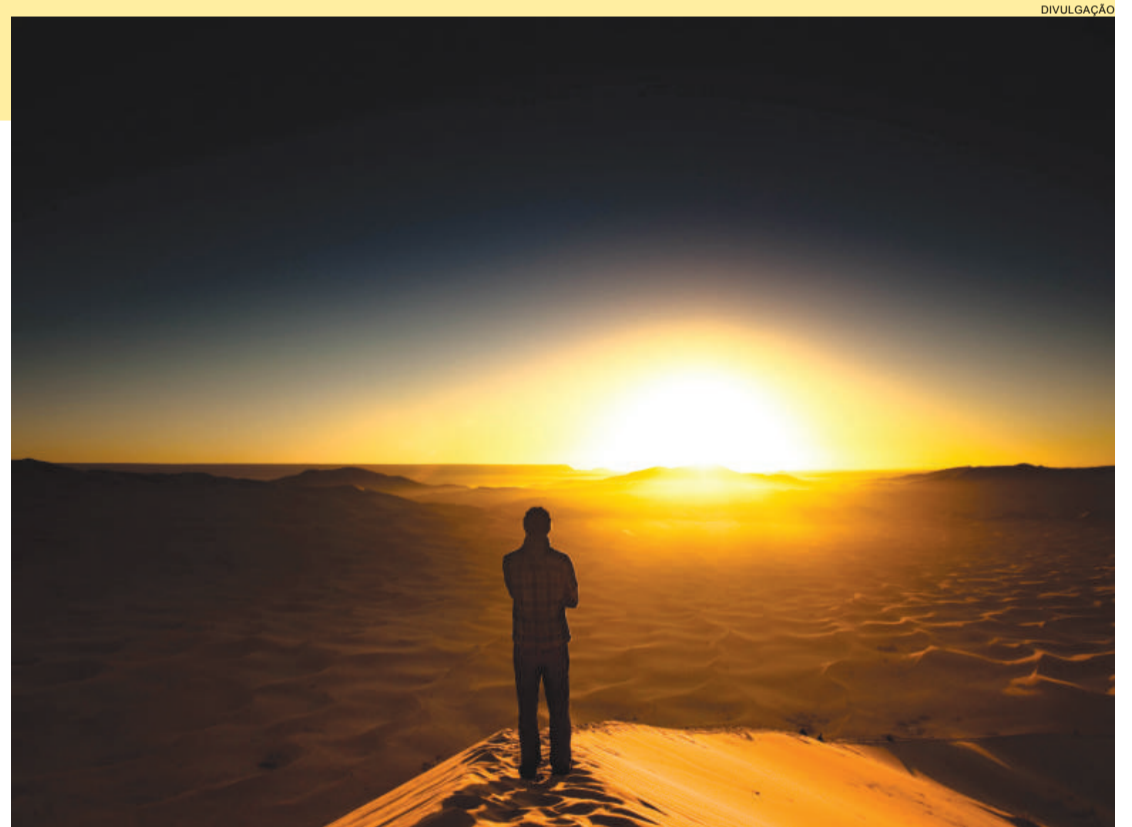

rias cores de que se compõe, com seus diferentes comprimentos de onda.

A escuridão não. Um simples raio de luz rasga as trevas e ilumina a superfície que a luz toca.

Como se faz para determinar quão escuro está um determinado local do espaço?

Apenas com base na quantidade de luz presente nesse local, não é mesmo?

Escuridão é um termo que o homem criou para descrever o que acontece quando não há luz presente.

Finalmente, o jovem estudante perguntou ao professor:

- Diga, professor, o mal existe?

Ele respondeu:

- Claro que existe. Como eu disse no início da aula, vemos roubos, crimes e violência diariamente em todas as partes do mundo, essas coisas são o mal.

Então o estudante respondeu:

- O mal não existe, professor, ou ao menos não existe por si só.

O mal é simplesmente a ausência de Deus. É, como nos casos anteriores, um termo que o homem criou para descrever essa ausência de Deus. Deus não criou o mal.

Não é como a fé ou o amor, que existem como existem a luz e o calor.

O mal resulta da falta de Deus nos nossos corações.

É como o frio, que surge quando não há calor, ou a escuridão, que acontece quando não há luz.

(Albert Einstein)

Pérola do dia

“Às vezes as pessoas são bonitas. Não pela aparência física. Nem pelo que dizem. Só pelo que são...”.
Markus Zusak

Rose Bracht

social@oparana.com.br

Infame

Quando eu nasci, pude escolher se eu queria ser bonita ou ter boa memória...
Lembro-me como se fosse ontem.



Letícia Batisti revelando sua beleza para a objetiva de Rodrigo Vipych

Tom maior

Vão soar em julho os acordes do 26º Festival de Música de Cascavel, com abertura agendada para dia 12 e abrilhantada pela apresentação do Coro e Orquestra Sinfônica no palco do Teatro Municipal. Vale ressaltar ainda que as inscrições para as oficinas ministradas até o dia 18 já estão abertas.

Tempo de arte

A artista plástica cascavelense Lari Namastê vai dar mais uma amostra de seu talento inaugurando na noite da próxima quinta-feira a exposição *Existe arte em Cascavel*. As obras serão emolduradas pelo Museu de Arte e o vernissage produzido ao sabor de um coquetel.

Expovel 2015

Faltando mais de quatro meses para a realização da 36ª Exposição Feira Agropecuária, Industrial e Comercial de Cascavel, a Sociedade Rural divulgou a programação de shows que vão abrilhantar o evento.

A abertura da Expovel está marcada para 10 de novembro e, na noite seguinte a dupla Marcos & Beluti fará o show na arena do Parque de Exposições.

Na sequência se apresentarão Pedro Paulo & Alex, Henrico & Ravel, Fernando & Sorocaba, MC Guimé e Henrique & Diego. Detalhe: os passaportes para os seis dias de feira já estão à venda no site www.expovel.com.br ao custo de R\$ 100.

E o que é melhor: o valor pode ser parcelado em cinco vezes.



O advogado Leandro Salomão e a publicitária Ligia Gottlieb marcaram presença na elegante e prestigiada festa promovida no Tuiuti Esporte Clube para marcar a posse da nova diretoria da Acic - Associação Comercial e Industrial de Cascavel, em flash de Arivonil Policarpo

Na agenda

A savana está chegando à Cascavel por conta do grandioso espetáculo “O Rei Leão”, inspirado na montagem da Broadway e produzido pela Nova Igreja Batista do Paraná.

Com estreia marcada para o dia 7 de julho e 20 sessões gratuitas agendadas para o longo do mês, a peça será apresentada no auditório da igreja, instalado na Rua Carlos de Carvalho, 3289.

Sedentarismo

Nada menos do que 90% dos brasileiros abandonam a prática de atividade física antes dos 34 anos.

É o que aponta uma pesquisa desenvolvida pelo Ministério do Esporte. Segundo o estudo, 58% das pessoas afirmaram não ter tempo de praticar esportes, outras 11,8% declararam que a preguiça e o desinteresse são os principais fatores que contribuem para o sedentarismo.

A Região Sudeste do País lidera o ranking e é a mais sedentária com 54,4% da população sem praticar nenhuma atividade ou esporte.

Ciranda social

Armando e Solange Pires de Mello festejaram ontem o aniversário de Maria Carolina recebendo a turma amiga da filha ao sabor de um coquetel.

O jovem casal toledano Rossana e Humberto Figueiredo de Alencar encomendaram para dezembro a primeira visita da cegonha.

Bodas de Cristal: Altair e Mariana Galvão Müller comemoram neste domingo 15 anos de casados.

Em ritmo de férias, as amigas Viviane Seixas, Marta Corrêa Barbosa e Ana Rocha passeiam em Fortaleza.

PLASTIVEL
Indústria de Plásticos Cascavel Ltda
Sacos, Sacolas, Filmes Técnicos,
Embalagens Plásticas Personalizadas.
Fone/Fax:
45.3038-4358 / 3035-4360
9969 4414
www.plastivel.com.br
BR 277 KM 596
Cascavel - Paraná

Nosso Café
3035-3666
(45)



Beleza em dose tripla: as amigas Janaína Lira, Renata Moro e Tatiara Melo no coquetel de inauguração da Pam Saúde, na lente de Vinicius Bracht

Presença

A apresentação da Campanha Natal mais feliz com apresentação Acic e do ciclo de palestras Conexão Empresarial 2015 reunirá convidados terça-feira que vem, às 19h30, no Teatro Municipal de Cascavel. A solenidade, realizada pelo Programa Empreender, vai contar com a presença do renomado conferencista Luiz Marins, que fará a palestra Os desafios da execução: como fazer as coisas acontecerem num ambiente competitivo?.

Prato cheio

Festival gastronômico dos mais tradicionais do Paraná, a Festa Nacional do Carneiro no Buraco deste ano já tem data marcada. Realizado em Campo Mourão, o evento vai movimentar o Parque de Exposições Getúlio Ferrari entre os dias 7 e 12 de julho, recebendo cerca de 150 mil visitantes. Nesta edição, haverá uma versão ampliada com 180 tachos cada um deles abastecido com 25 quilos de carne de carneiro.



Em evento social, Hayl e Renato Cesar Pompeu

Adrenalina

O Autódromo Zilmar Beux vai fervilhar sábado e domingo que vem com a realização do Desafio de Arrancada para Carros e Motos promovido pelo Automóvel Clube. Oportunidade imperdível para os pilotos mostrarem a potência das máquinas na pista, com adrenalina em alta, mas com segurança.

Aniversariantes

- ◆ **Domingo:** Lucinda Cavalli, Alexandra Inhance, Jaqueline Ramos, Fernando Rocha Alves, Nilce Machado dos Reis, Danielle Magnabosco, Paulo Augusto Godoy, Marcelo Lemes, Gisa Figueiredo Mattos, Ismael Lopes de Hollanda, Andréia Machado de Oliveira, Jordana do Nascimento Góes, Jurandir dos Anjos Sodré, Pedro Luiz Studzinski, Gabriel Fracaro, Paulo Cezar Frantiozi,
- ◆ **Segunda-feira:** Pedro Agostinho Trezzi, Elcio Pedro Thomé, Roberta Fettback, Paulo Miguel de Mellos, Stefania Bucaneve Guedes, Mateus Lorenzi, Alvaro Dall Agnol, Patrícia Seixas, Luiz Dávila, Ana Paula Silva Cecon, Cleison Rodrigues da Silva, Cesar Júnior Weyn, Jasson Jorge Chaves, Pedro Machado, Allison Tiago Kanitz, Paulo Ricardo Pasini, Aldo Dorneles Pereira.

Alçando voo

A Construtora JL deu mais um importante passo para ajudar na construção da infraestrutura do país. O CEO João Luiz Felix assinou na quinta-feira, junto de outras autoridades e empresários, conforto foto abaixo, a ordem de serviço para retomar e concluir as obras do Aeroporto Eurico Salles, em Vitória-ES, paralisadas desde 2007. A JL foi a vencedora da licitação realizada no ano passado pela Infraero e o novo terminal, depois de pronto, permitirá que o fluxo de passageiros passe dos atuais 3,3 milhões de pessoas, em período de alta, para 6,5 milhões. Serão cinco pontes de embarque, 31 balcões de check-in e nova área de estacionamento para 1.067 de veículos. É o progresso passando por nossas mãos.



DIVULGAÇÃO

Apresentando o **FEMTO** SECOND LASER

Instituto de Olhos FABRI

Quando mãos experientes se unem a uma nova tecnologia, a visão vai ainda mais longe.

O Instituto de Olhos Fabri é um dos primeiros centros oftalmológicos do país e o único do interior do Paraná a dispor do Femtosecond Laser.

Na técnica tradicional, a catarata é emulsificada (fragmentada) em pequenos pedaços e aspirada por um aparelho chamado de facoemulsificador e as incisões são realizadas com a utilização de bisturis.

AGORA, TECNOLOGIA A LASER PARA O TRATAMENTO DA CATARATA

PROPIA AO CIRURGIÃO O CONTROLE GUIADO POR IMAGENS COMPUTADORIZADAS

Sem uso de bisturis, essa revolucionária tecnologia possibilita a execução de passos complexos do tratamento de forma computadorizada e a laser, oferecendo ao cirurgião alto grau de precisão e melhor posicionamento da lente intraocular.

Instituto de Olhos FABRI
Para todos os olhares da vida.

(45) 3224-4585 Rua Carlos de Carvalho, 4042 | Centro | Cascavel - PR
Responsável Técnico: Dr. Pedro Paulo Fabri - CRM 9832

CAIO

Quer ter sua foto publicada na coluna?

SAIBA COMO

Entre em contato pelo email social@oparana.com.br ou pelo telefone (45) 3321-1000



Novo Ano Rotário começa com a renovação de líderes

Cascavel - No dia 30 de junho de cada ano encerram-se as atividades administrativas referentes a cada Ano Rotário. Esta prática ocorre desde 1913 por decisão dos conselheiros.

Em nosso Distrito 4640, que compreende as regiões Centro-Oeste e Sudoeste do Paraná, foram empossados ontem, em Pato Branco, o empresário Werner I. Gerhardt e toda a sua equipe de apoio - governadores assistentes, presidentes e demais funções - em concorrida cerimônia festiva com grande representação dos

104 clubes que compõem o Distrito. Werner assume uma organização com 2.860 membros, o maior Distrito dentre os 38 do Brasil em número de associados.

No Brasil e no mundo, nesta virada de mês há uma completa renovação dos presidentes e equipes rotárias. Todos os clubes rotários renovam-se porque esta é a forma estrutural do Rotary International. A estrutura organizacional do Rotary International, em nível de distrito, é composta por um governador e mais um governador assistente por área.

Como o Distrito 4640 é extenso e tem grande número de associados, está dividido em 13 áreas. Abaixo a listagem dos governadores assistentes e dos clubes a que pertencem;

Neri Gervásio Wagner - RC Mar. Cândido Rondon;
Gilberto Graciano Marassi - RC Toledo Lago;
Francisco Romão - RC Foz - Três Fronteiras;
Valdemir Alberto Denuzzi - RC Medianeira;
Luiz Eduardo Cunha Dávila - RC Cascavel - Integração;

Cláucia Aparecida Guareski - RC Quedas do Iguaçu;
Indianara de Andrade - RC Palmital;
Marilene Conte Prasel - RC Guarapuava - Lagoa;
Nelson Barros Ferreira Jr - RC Pato Branco;
Maurivan Minosso - RC Coronel Vivida;
Irineu Campanholo - RC Fco Beltrão - Integração;
Idalino Toscan - RC Dois Vizinhos;
Arsênio Silvio Feix - RC Realeza.

Chair da Fundação Rotária destaca prioridades da organização

“Em cada mensagem mensal tentei destacar as diversas prioridades do setor beneficente da nossa organização: a Fundação Rotária. Embora tenha expressado minhas próprias opiniões, espero que as informações tenham sido úteis. Nosso principal objetivo é a erradicação da pólio. Alguns de vocês podem se perguntar por que ainda estamos trabalhando em prol desta causa se em muitos países a doença já não existe há anos. É importante lembrar que prometemos ao mundo erradicar a pólio, mas ainda não completamos a tarefa. Devemos perseverar até terminarmos o nosso trabalho - até que todas as crianças estejam protegidas desta terrível doença. A paz no mundo é, sem dúvida, um desejo que todos temos no coração. Para este fim, a nossa Fundação estabeleceu os Centros Rotary pela Paz em várias partes do mundo - um programa pertinente para os tempos difíceis em que vivemos. Nesta mensagem final, gostaria de expressar minha gratidão aos dedicados rotarianos que, ao longo do ano, apoiaram a nossa Fundação fazendo o bem no mundo. Sei que o Rotary é uma organização de voluntários e que seu importante trabalho é realizado pelos rotarianos que ajudam os menos privilegiados em suas comunidades e pelo mundo afora. Sempre me senti honrado em ocupar as posições de presidente do RI e chair da Fundação Rotária. Obrigado por me darem este grande privilégio! E lembrem-se, o futuro do Rotary está em suas mãos”. (John Kenny - chair da Fundação, 2014-15)



O jovem odontólogo Pedro Sachet, que proferiu palestra no RC Cascavel União, ladeado por João Luiz Scarameli e Marli Decker Cargin



A intercambiária Maelys Denis, da França, desfilando a bandeira de seu país na Conferência Distrital de Guarapuava

Cerimônia de transmissão de cargos em Cascavel

Clubes terão a cerimônia de transmissão de cargos 2015/2016 na sexta-feira, dia 3, às 19h30, com a presença do governador do Distrito 4640, Werner Ildon Gerhardt. A seguir, os clubes e respectivos presidentes que serão empossados:

Rotary Club Cascavel - Jorge Augusto Rovani - Past/Presidente - Arildo Hank;
Rotary Club Cascavel Harmonia - Ricardo Boulos Notari - Past/Presidente - Gladys Mari Rodrigues;
Rotary Club Cascavel União - José Dudek Neto - Past/Presidente - Dionizio Lubave Dudek;
Rotary Club Cascavel Primavera - Rodrigo Augusto Alves de Andrade - Past/Presidente - Newton Vagliatti de Souza;
Rotary Club Cascavel Integração - Sérgio Luis Pastre - Past/Presidente - Silverio Birck;
Rotary Club Cascavel Leste - Renato de Oliveira Coelho - Past/Presi-

dente - Fabio Trevisan Alberti;
Rotary Club Cascavel Paz - Alfeu Ramiro Biavati - Past/Presidente - Alberto Cé;
Rotary Club Cascavel Sonhar - José Nataniel Centeno Klug - Past/Presidente - Henrique Pedro Bremm;
Rotary Club de Ubiratã - Anderson Moscardi Peres - Past/Presidente - Evaldo Moscardi Peres;
Rotary Club de Cafelândia - Gean Carlos Buss - Past/Presidente - Helena Gulak Welter;
Rotary Club de Santa Tereza do Oeste - Selmir Antonio Gauza - Past/Presidente - Aniete Broetto Silva.

Junho, Mês dos Grupos de Companheirismo do Rotary

30/06 - Prazo para presidentes de clube entregarem indicações à Menção Avenidas de Serviços por Realizações Individuais;
30/06 - Prazo para entrega de Formulários de Indicação à Menção da Fundação Rotária por Serviços Meritórios;
30/06 - Prazo para entrega dos Formulários de Indicação ao Prêmio da Fundação Rotária por Serviços Eminentíssimos;
30/06 - Prazo para as zonas entregarem indicações ao Prêmio da Fundação Rotária por Serviços à Humanidade;
30/06 - Prazo para as zonas entregarem indicações ao Prêmio Associação de Alumni do Ano.

15ª FEIJOADA SOLIDÁRIA

Local: Salão Social da Associação Atlética Comercial
Dia: 11/07/2015 Hora: Às 12h
Valor: R\$ 30,00 / cada

Rotary Club Cascavel União

APOFILAB

Leve

Sua Felicidade é o nosso Estilo

CONTROLSUL
CONSULTORIA EMPRESARIAL

Cascavel - PR |45| 3222-7860 | Curitiba - PR |41| 3618-9940
Maringá - PR |44| 3262-1595

www.controlsul.com

#Curti!

"Nosso maior desafio é não desistir diante de um fracasso"

Coluna Inside
by Vinicius Bracht Oliveira
inside@oparana.com.br

www.facebook.com/insideopr
[@colunainside](https://www.instagram.com/colunainside)



Em tarde de festa, Renan Simões Tonin e Juh Galioto, by Vinicius Bracht Oliveira



Trio de belas amigas: Bruna Amabile, Adri Santos Folle e Indianara Santos curtindo o DJ Alok no Ministerio Club

Furo de reportagem!

Fiquei sabendo, de fontes seguras, que a partir de amanhã, os sabores das paletas Lovita criados para o inverno, estarão disponíveis para compra em toda rede credenciada. São eles: Moccacino, Chocolate Belga com raspas de chocolate e Chocolate Branco com Mousse de Maracujá. Só de escrever aqui já deu água na boca. O lançamento seria no dia 1º de julho, mas está garantido que será amanhã. Passe em um ponto e se delicie! #lovita



As belas "caipirinhas" Rafaela Correia e Ani Mioranza no Arraiá do Galo, que agitou o Wood's Bar Cascavel sábado passado, em flash de Rodrigo Lima

Programe-se!

Foi divulgado nesta semana que o cantor Frejat e sua banda farão uma apresentação no mês de agosto em Cascavel, mais precisamente no palco do Tuiuti Esporte Clube. O cantor é conhecido pelo bom e velho rock'n roll. Mais informações em breve.

Savana!

A savana está chegando a Cascavel. Inspirado no musical da Broadway, "O Rei Leão" da Nova Igreja Batista promete emocionar os cascavelenses com encenações teatrais, danças, percussão, coral e muitas alegrias. Tudo isso gratuito para o público. As apresentações serão nos dias 7 a 12, 14 a 19 e 23 a 25 de julho. Mais informações (45) 3035-4190

Happy B-day!

Hoje o dia é deles: Marcos Paulo Rosa, Robson Tramontina, Karol Alberquini e Matheus Boza. Já amanhã o dia será deles: Renata Filipin, Amanda Zanella, Mônica Roani, Paula Bett Preisner, Priscila Ferreira, Andre Luiz, Rodrigo França, Pyетро Sotel, Paulo Gavanski, Bárbara Heck Thomazine, Kamilla Rorato, Juliana Aguilera, Rodrigo Lopes e Roberta Fettback. Sucesso e muitas felicidades!



Curtindo a noite no Ecke Bar, o casal Andressa Dal Bosco e Gustavo Felipe, clicado pelo Portal Cascavel

LAMORE
CONCEPT

reserva CHOLET JOHN JOHN MOB
G-STAR RAW Calvin Klein Jeans RICHARDS
ANIMALE LE LIS BLANC SCHUTZ Mandi
DEMOCRATA CORI VZ BOBSTORE CD+ CARINA QUEK
DIESEL FARM A.BRAND SHOULDER

RUA SÃO PAULO, 1939 - 45 3038-8445
CASCVEL - PR

Fortunato, o primeiro oestino

Cascavel - Na longa e penosa jornada para conquistar os Campos de Guarapuava, cada acontecimento era comemorado com a emoção de uma vitória sobre o desconhecido. O primeiro guarapuavano a nascer em plena marcha pela mata foi um filho de escravos. O menino, que veio ao mundo em 22 de abril de 1810, era filho de Felisberto e Felícia, cativos que serviam ao comandante da expedição, coronel Diogo Pinto de Azevedo Portugal.

Ganhou o nome de Fortunato e foi batizado pelo capelão Francisco das Chagas Lima, tendo como padrinho o soldado Manuel Pereira de Magalhães, da 3ª Companhia do Regimento de Caçadores da Praça de Santos. Esse relato consta das memórias do

padre Chagas, que em breve abriria um ciclo de atritos entre religiosos e militares pelo comando e pelas decisões cruciais para os rumos do projeto de desbravamento.

Segundo o vigário, a exploração e o prosseguimento da abertura da estrada para a circulação das tropas teve um novo marco no momento em que a abertura alcançou a Serra da Esperança, em 29 de abril de 1810. A turma já havia transitado por ali fazendo explorações e definindo o trajeto da via. Nessa data foi edificado o Quartel da Nova Esperança, “com capela, armazém, três quartéis, ferraria, cozinhas, monjolos, fábricas de farinha, tudo dentro do abarracamento, além de açude e roça”.

“Muitas pessoas dormem

ao relento, junto ao fogo. A noite é tétrica, assombrosa. Mantém-se fogos bem acesos, com o fim de aquecer e de, pela chama, afugentar as feras e, pela fumarada, os insetos. Há sentinelas alertas, guardas dos animais e guardas dos fogos, com rendição de hora em hora. Nas primeiras noites, poucos dormem. Depois, pelo hábito e pela fadiga, dormem todos, menos os oficiais de serviço, as sentinelas e os guardas. Ouvem-se constantemente os brados de alerta. Também, às vezes se ouvem rugidos de feras espavoridas” (Relato do comandante).

Enquanto a marcha rumo ao remoto interior do Paraná prosseguia, acontecimentos decisivos se registravam em Buenos Aires. A chegada de uma fragata inglesa a Monte-



O Morro do Chapéu, na Serra da Esperança, parte paranaense da Serra Geral

vidéu, em 13 de maio de 1810, confirmava os rumores de que as tropas de Napoleão Bonaparte haviam ocupado a Es-

panha e destituído o rei Fernando VII, substituído por José Bonaparte, irmão de Napoleão.

Atalaia tinha funções defensivas

Em 17 de junho de 1810, a expedição com cerca de 300 pessoas, entre soldados, colonos e escravos chegou à cabeceira do Rio Coutinho, batizado com esse nome em homenagem ao ministro português Rodrigo de Souza Coutinho. “Apesar da friagem, que belas paisagens! Que ar puro! Que água pura! Como há de ser bom viver aqui!” (Francisco das Chagas Lima, *Memória sobre o Descobrimento e Colônia de Guarapuava*).

No auge do inverno, os cavaleiros “tiveram a impressão de penetrar em um mundo fantástico de cristal, tão grande era a beleza dos campos guarapuavanos cobertos de gelo. A natureza caprichara naquela geada para receber os primeiros povoadores” (Gracita Marcondes, *Nossa gente conta nossa história*). Em 2 de julho foi escolhido o local onde a povoação ficaria – Atalaia foi seu primeiro nome.

A fortificação foi “construída de madeira, numa elevação, em forma quadrangular, e defendida por fossas e paliçadas” (Ruy Christovam Wachowicz, *História do Paraná*). Esse trabalho se completou em 27 de julho de 1810. Era o local em que mais tarde seria instalada a Fazenda Trindade.

“Nele se ergueram a capela, quartéis, armazém, paiol, casa de ferraria, tudo defendido por estacadas de paus, servidas por três portões, guarnecidos com sentinelas noturnas e uma atalaia com sentinela efetiva durante o dia. Fez-se três grandes roças com plantações de milho e feijão e quintais com parreiras, pessegueiros, e mais hortaliças e ervas medicinais, além de monjolos, casa de farinha e um grande açude. Reforçadas escoltas ocupavam parte da população contra as emboscadas do gentio. Havia ainda o trabalho da carneação, a vigia do gado e o trato da cavalaria, entre outros serviços indispensáveis” (Relatório do comandante).

O inverno em que Bolívar começa a agir

Para não se deixar governar pelos franceses, os espanhóis do Prata são tomados por intensa agitação: a Semana de Maio, em 1810, vem desencadear a revolução que culminou em 1816 com a independência da Argentina da Coroa Espanhola. Logo também começará em Bogotá (Colômbia) a rebelião bolivariana contra o domínio espanhol.

A independência da Argentina e depois países da América do Sul começa exatamente quando a vanguarda da expedição portuguesa de conquista inicia a marcha final para alcançar os Campos de Guarapuava, em 10 de junho de 1810.

A tropa deixou Linhares com cerca de trezentas pessoas: duzentos militares e cem

civis. “Em plena mata, nela sobressaindo o pinheiro e a imbuia colossais ao lado da modesta erva-mate, o som dos clarins, as vozes do comando e o tropel dos animais se harmonizam com as vozes da natureza na floresta formidável” (Relato do comandante).

“A expedição seguiu picada aberta pelo guarda-mor Francisco Martins Lustosa, e a 17 de junho de 1810, sem oposição do gentio, saiu próxima à cabeceira de um rio que se denominou Coutinho. Como defesa, o comandante fez levantar o forte Atalaia, onde se construíram as primeiras casas para abrigar a tropa e as famílias” (Alcioly Gruber de Abreu, *A posse e o uso da terra: modernização agropecuária de Guarapuava*).



Conquista do Oeste paranaense coincide com as lutas dos libertadores da América: San Martín e Simón Bolívar

Índias oferecidas aos soldados portugueses

Exatamente como Diogo Pinto Azevedo previra, em nenhum momento a grande expedição foi perturbada pelos índios. Só começaram a haver atritos quando os portugueses pressionaram os índios para servi-los em aldeamento.

Duas semanas depois de levantada a Atalaia, foi atraído o primeiro grupo de índios, provenientes das tribos Camés, Votorões e Cayeres, que habitavam diversos pontos dos campos visados pela ocupação. Segundo os cronistas da expedição, o grupo foi “muito bem tratado e agraciado, com presentes, durante sua permanência na povoação”. Desse primeiro contato, porém, resulta o primeiro foco de atrito no paradisíaco cenário de inverno do centro paranaense.

Ao se retirar, os índios deixaram várias mulheres no acampamento. De acordo com seus costumes, este é um sinal de amizade e reconhecimento. O padre Chagas de imediato reuniu os homens e os exortou a evitar “a tentação de qualquer contato com as índias”.

Para o padre curitibano,

se os solitários soldados aceitassem a oferta dos índios, esse contato, além de desobedecer às ordens régias, afrontava os preceitos da religião. “A rejeição das ofertas, tomada como ofensa pelos índios, deu azo a um cerco de seis horas ao fortim, depois do qual os índios derrotados se refugiaram na mata” (Francisco das Chagas Lima, *Memória sobre o descobrimento e colônia de Guarapuava*).

“Os Campos de Guarapuava já tinham sido conquistados, com trezentos homens e peças de artilharia, com muita pólvora e canhões da doce e pacífica sociedade nacional, que destroçavam os inimigos bárbaros e cruéis, armados de flechas, lanças... e porretes” (Almir Antônio de Souza, *Brincando nos Campos do Senhor. A Invasão das Terras Indígenas nos Campos de Guarapuava [1809-1820]*). Pelo relato do padre Chagas Lima, a tropa de soldados luso-brasileiros travou por três meses “negócios da guerra contra os selvagens”, vencendo-os ainda no curso de 1810.

A exploração continuou, apesar das “grandes dificuldades chuvas e frios rigorosos”, enquanto se escolhia um local para a plantação da roça. Oficialmente, em comunicações datadas de 3, 17 e 23 de agosto de 1810, o comandante Diogo Pinto comunicava a seus superiores a conclusão da nova estrada e a chegada

da Real Expedição aos Campos de Guarapuava.

A construção será longa e conflituosa, consumindo as energias e vidas de seus líderes, liquidando a resistência indígena e dando início à conquista do Norte e Noroeste do atual Rio Grande do Sul.

(Fonte: Projeto Livrai-Nos!, *Paraná, Tempo de Formação*)

Calendário

29 de junho de 1972
Criado o Instituto Agrônomico do Paraná (Iapar).

29 de junho de 1992
Assinado convênio entre o Estado do Paraná e o Exército Nacional para construir a Ferrovia Paraná-Oeste.

30 de junho de 1932
Sai de Curitiba a Companhia Isolada, que vai se estabelecer em Foz do Iguaçu.



Era chefiada pelo capitão revolucionário Edgard Buxbaum (foto). Formada por oito oficiais e diversos sargentos e cabos, a Companhia tinha ao todo 200 militares. Sua missão: combater o contrabando, instalar uma estação radiotelegráfica e construir o aeroporto de Foz.

2 de julho de 1961
Polícia reprimem posseiros na chamada Revolta de 1961, no hoje Município de Serranópolis do Iguaçu, resultando na morte de três policiais e um posseiro.

E-mail: livrai_nos@ig.com.br

Na Internet: <http://livrai-noscascavel.blogspot.com.br/p/historia-de-cascavel.html>

Lecheta recupera Opala

Ângelo Lecheta está determinando em recuperar o Opala com o qual o pai Pedro brilhou nas pistas de Cascavel e de Missiones, no Norte da Argentina, na década de 80. Com a ajuda do piloto Thiago Klein, ele localizou a carcaça do Opala da pantera em Campo Grande, no Mato Grosso do Sul, e já está em entendimentos com o atual dono para comprá-lo. Ângelo quer refazer o carro para expô-lo em feiras e no museu que se pretende criar em Cascavel.

ARRANCADA MATA-MATA

CARROS

04/07 - a partir das 10h30
(Sábado)

MOTOS

05/07 - a partir das 10h30
(Domingo)

Ingresso: R\$ 10 para cada dia
R\$ 30 box para cada dia

Inscrições: R\$ 70 para moto e R\$ 100 para carro

Autódromo Zilmar Beux / Cascavel-PR

Cascavel de Ouro deve ser em outubro



A Cascavel de Ouro deste ano será com a categoria Marcas 1.6, na expectativa de repetir o sucesso do ano passado

Juraci Massoni, Jorge Myasava, Paulo Vessaro e Renato Hein, diretores do Automóvel Clube de Cascavel, estiveram reunidos

com Edgar Bueno durante a semana e chegaram a acordo sobre diversos assuntos relacionados ao Autódromo Zilmar Beux.

Entre os assuntos a que acordaram com o prefeito está a realização da Cascavel de Ouro deste ano. A prova deverá ser disputada no dia 25 de outubro. Massoni, presidente do clube, informa que a prova será antecipada no dia

1º de novembro porque não há condições de promovê-la uma semana antes da etapa cascaavelense da Fórmula Truck.

Ele também adianta que as divergências quanto à realização de provas de arrancada no Autódromo Zilmar Beux foram sanadas e o calendário será seguido normalmente. O Automóvel Clube irá cumprir as algumas exigências feitas

pela prefeitura, como lavar toda a pista de arrancada após cada competição.

“O encontro foi muito proveitoso, porque todos nós estamos pensando no que é melhor para Cascavel. A finalidade do Automóvel Clube é promover corridas e vamos continuar a fazer isso, como ocorre há quase 50 anos”, garante Massoni.

O Rei da Pizza

Rodizio todos os dias!

Delivery (45) 3306-3306

Rua Fortaleza, 3.429
(meia quadra da Bartnik)
Cascavel - PR

Itaipu água mineral

DISK ÁGUA
(45) 3226 0544

BrasilFlex

- etiquetas
- rótulos
- bobinas

(45) 3226-0655

Pratique esporte!
Seja um piloto de Kart!

Kartódromo de Cascavel - PR

Arrancada mata-mata é para carros de rua



O Desafio de Arrancada do próximo fim de semana será para carros de uso normal de rua

O Automóvel Clube de Cascavel realiza no próximo fim de semana o 2º Desafio de Arrancada do ano no Autódromo Zilmar Beux. Esta edição será pelo sistema mata-mata. Quem vence, segue rumo ao título.

No sábado a competição será para carros e no domingo para motos. Os ingressos custarão R\$ 10 para cada dia e as credenciais de boxes serão vendidas a R\$ 30 para cada dia, ao passo que a taxa de inscri-

ção será de R\$ 70 para motos e R\$ 100 para carros.

O Desafio do próximo fim de semana será para carros e motos de uso normal de rua e os participantes precisarão ter CNH e equipamentos de segurança.

Curitiba

Será disputada hoje a 4ª etapa do Campeonato Metropolitano de Velocidade no Asfalto de Curitiba. Será o encerramento da primeira fase da temporada.

Primeira vitória

A dupla formada pelo paranaense Rafael Lupatini e pelo catarinense Alexandre Frankemberger (Illimitati/Inter-brasil) participa hoje da 4ª etapa do Metropolitano de Curitiba, que será disputada no Autódromo Internacional da Capital, situado em Pinhais. Pilotando o Gol nº 19, Lupatini e Frankemberger continuam na “brigar” pela primeira vitória na categoria Turismo 1.6 “A”. Na terceira etapa eles conquistaram um segundo e um terceiro lugares.

Rali 1000 Milhas

O 4º Rali Internacional 1000 Milhas Históricas Brasileiras será decidido hoje, com um trecho de 212 quilômetros. A largada está prevista para as 10h em Campo do Jordão, rumo a São Paulo. Já a chegada está programada para as 12h, no Shopping Iguatemi e a entrega da premiação para as 15h.

Stock Car

A fria Santa Cruz do Sul, no Rio Grande do Sul, sedia hoje a 5ª etapa da temporada 2015 da Stock Car. A primeira prova terá largada às 13h10 e a segunda às 14h25. O curitibano Júlio Campos defenderá a liderança. Ele tem 87 pontos, um a mais do que o carioca Cacá Bueno. Rubens Barrichello é o terceiro colocado, com 74 pontos.

Myasava

O cascaavelense Gustavo Myasava, da equipe Drugovich Peças/Noma/J. Star, conclui hoje sua participação na rodada dupla válida pela 4ª etapa do Campeonato Brasileiro de Turismo. A prova será no Autódromo de Santa Cruz, no Rio Grande do Sul. Sua meta é terminar entre os primeiros colocados para avançar na classificação. Atualmente ele é o sexto colocado do campeonato, com 42 pontos. O líder é o gaúcho Márcio Campos, com 83 pontos.

RADIADORES FÓRMULA 1

Faça já a sua revisão de férias!

(45) 3037-7080

Av. Rocha Pombo,
1382 - Nova York -
Cascavel / PR

Chelog

OPERADORA LOGÍSTICA

ABRAPLAC BRASIL

MARCENEIRO, CONHEÇA NOSSOS PRODUTOS

www.abraplac.com.br

mjs Telecom

vivo 4G

(45) 3304-9004

Manipulação de resultados

Davor Suker, croata artilheiro da Copa do Mundo de 1998, está sendo acusado de participar de esquema de manipulação de resultados, segundo a TV alemã ARD. O ex-jogador é membro do Comitê Executivo da Uefa desde 2012 e presidente da Federação Croata de Futebol desde março deste ano. De acordo com a TV alemã, Suker foi flagrado em conversas telefônicas com Ante Sapina, croata condenado por manipular resultados num caso descoberto em 2009.

Boca não descarta volta de Riquelme

O ânimo da torcida do Boca Juniors com o retorno de Tevez pode ser ampliado a possibilidade da volta de mais um ídolo ao clube: Juan Roman Riquelme. Depois de ser especulada por um jornalista do Clarín, a chance de o meia vestir a camisa do clube mais uma vez não foi descartada pelo presidente Daniel Angelici. De acordo com as especulações, Riquelme teria se empolgado com a possibilidade de fazer dupla com Tevez mais uma vez e estaria disposto a assinar um contrato de três meses.

Ginástica rítmica

Cascavelenses participam do Campeonato Brasileiro

Cascavel - A equipe de ginástica rítmica de Tuiuti Esporte Clube/Cascavel se prepara para participar do Campeonato Brasileiro da modalidade, na categoria infantil, em Osasco, São Paulo, de 1º a 5 de julho. A equipe cascavelense competirá com as melhores ginastas do Brasil, e as melhores classificadas irão representar o País no Sul-Americano.

As ginastas Lucyellen dos Santos Zanchettin, Kauany Zanettin Paes, Micaela da Costa Silva e Phyettra Vitória dos Santos Silva embarcam nesta segunda-feira para São Paulo, e no retorno irão participar também do Campeonato Paranaense de Ginástica Rítmica nas categorias Juvenil Adulto Nível I e II, que será realizado de 17 a 19 de julho no Ginásio de Esportes Sérgio Mauro Festugatto.

As atletas participantes desta etapa do Paranaense são Nathielly Kawany Gon-

çalves dos Santos, Taísa Yamaguchi, Grazyela Paduch Aguiar, Samara Arcala Sibin, Jheniffer Karoline Beltrame e Letícia Santana Popadiuk.

Os treinamentos podem ser acompanhados no Ginásio São Cristóvão de segunda a sexta-feira, das 13h30 às 18h. A equipe Tuiuti Esporte Clube/Cascavel conta como apoio do Sesi, Clínica Ortho e Clínica Corporal.

Atletas representam Cascavel em competição nacional



OURO NO CAMPEONATO PARANAENSE

No início deste mês as ginastas do Tuiuti Esporte Clube/Cascavel conquistaram a medalha de ouro por equipe no Campeonato Paranaense de Ginástica Rítmica Pré-Infantil e Infantil Níveis I, II e III, realizado no Ginásio de Esportes Sérgio Mauro Festugatto. O evento foi uma promoção da Federação Paranaense de Ginástica e reuniu 120 meninas de 13 clubes do Estado. Cascavel foi representada pelas atletas Kauany Zanettin Paes, Lucyellen dos Santos Zanchettin, Micaeli da Costa Silva e Phyettra Vitória dos Santos, todas da categoria Infantil, com o comando da técnica Ana Paula Scheffer. Além do ouro na categoria Infantil Nível I, a equipe conquistou boas colocações nos aparelhos.

Furacão visita a Ponte Preta em Campinas

Curitiba - O Atlético-PR tenta neste domingo se manter no G-4 do Campeonato Brasileiro e, se possível, voltar a se aproximar da liderança ao encarar a Ponte Preta no Estádio Moisés Lucarelli, às 16h. A equipe de Campinas é outra que faz um começo surpreendente.

Para essa partida o técnico Milton Mendes com poder de escalar o goleiro Weverton e o zagueiro Kadu, que receberam o terceiro cartão amarelo no Atletiba no último fim de semana.

“Estamos sem estes dois jogadores, mas teremos outros dois. Quem entrar, cer-

tamente dará conta do recado e vai procurar fazer o melhor para ajudar o clube”, minimizou o comandante rubro-negro, sem revelar os substitutos. “Os jogadores têm sido extraordinários na defesa da nossa posição na tabela e das nossas cores”, acrescentou.

A Ponte Preta entrou em campo no meio de semana, algo que não ocorreu com o Atlético-PR, mas Milton não espera encontrar um adversário cansado, até porque tentará a reabilitação diante de sua torcida após perder a invencibilidade diante do Fluminense.

Coritiba recebe o Cruzeiro

Curitiba - A fim de iniciar seu caminho de saída da zona de rebaixamento do Campeonato Brasileiro, o que não acontecerá nesta rodada mesmo com vitória, o Coritiba recebe neste domingo, às 16h, o Cruzeiro no Estádio Couto Pereira. A Raposa faz uma campanha de recuperação e precisa mostrar força fora de casa para tentar se aproximar do pelotão de cima.

O empate no clássico diante do Atlético Paranaense, na casa do adversário, melhorou um pouco o clima dentro do Alto da Glória. Apesar de a vitória ter escapado nos últimos minutos, a apresentação do time deu alguma esperan-

ça de reação após cinco derrotas consecutivas. Porém, o técnico Ney Franco, que reencontra o Cruzeiro, terá de encarar cinco desfalques para montar o time no exato momento em que apostava no entrosamento.

A lista de jogadores que ficam de fora tem o volante Cáceres, vetado pelo departamento médico, e o lateral direito Norberto e o atacante Wellington Paulista, expulsos no clássico, além do volante João Paulo e do meia Ruy, que receberam o terceiro cartão amarelo. O atacante Kleber Gladiador, ainda abaixo da condição física ideal, deve ficar como opção no banco.

panorama esportivo

Futsal

A Chave Ouro do Campeonato Paranaense de Futsal terá dois jogos nesta segunda-feira. O Cascavel Futsal, 8º colocado na tabela de classificação, irá ao Sudoeste do Estado para enfrentar o Ampère às 20h30, no Ginásio de Esportes da Rondinha, em confronto válido pela 8ª rodada do 1º turno. Antes, às 20h10, o Marechal Rondon, que ocupa a 11ª posição, receberá o Dois Vizinhos no Ginásio Ney Braga, em confronto válido pela 10ª rodada.

Em fase irregular

Perto de acertar sua ida para o Barcelona em 2016, o meia Gérson ainda é uma das principais esperanças do Fluminense para a atual temporada. O apoiador de 18 anos, no entanto, tem vivido momentos de instabilidade no meio-campo tricolor, o que ligou o alerta nas Laranjeiras sobre uma possível interferência do assédio europeu no desempenho do jovem em campo. Titular absoluto da equipe desde o Campeonato Carioca, Gérson foi substituído em sete das oito partidas que disputou pelo Brasileiro. Enquanto algumas saídas foram causadas por cansaço, outras, como a da última quarta, foram por motivos técnicos. O meia foi trocado por Marcos Junior no intervalo e viu o substituto ser decisivo na etapa final.

Blatter nega candidatura

O presidente da Fifa, Joseph Blatter, afirmou ontem que não será candidato a continuar no comando da entidade máxima do futebol no congresso especial que ele convocou neste mês. “Não sou candidato, sou o presidente. Quero entregar a Fifa em boas condições”, afirmou o dirigente de 79 anos ao Walliser Bote, um jornal suíço da região onde Blatter nasceu. Os comentários de uma eventual candidatura surgiram depois de Blatter dizer ao diário suíço Blick que não renunciou, tentando distinguir entre renunciar e desistir do seu mandato. O congresso para a eleição de um novo presidente ainda não foi marcado. Uma fonte na Fifa disse à Reuters que isso significa que Blatter ainda pretende permanecer como presidente da entidade.



Viaje com a NORDESTE, muito mais Conforto, Segurança e Pontualidade para você.



AGÊNCIA DE PASSAGENS: (45) 3226-5231
CARGAS E ENCOMENDAS: (45) 3223-7675
NORDESTE TURISMO: (44) 3518-4016

Compre sua passagem on-line e pague em até 10x sem juros com seu cartão Visa ou Master.
www.expnordeste.com.br

Brasileirão

Palmeiras e São Paulo fazem clássico à tarde na Arena

São Paulo - O Palmeiras recebe o São Paulo neste domingo, pela nona rodada do Campeonato Brasileiro, na Arena Palmeiras, às 16h. O clássico marca o primeiro encontro entre Marcelo Oliveira e Carlos Osório, técnicos recém-contratados pelas equipes.

➔ Vasco x Flamengo

Com apenas três pontos obtidos em oito jogos e lanterna do campeonato, o Vasco da gama pela o Flamengo, que tem sete pontos e abre a zona de rebaixamento. São duas vitórias, um empate e iguais cinco derrotas. Por tudo isso, a expressão "Clássico dos Desesperados" nunca foi tão condizente para o duelo deste domingo, às 18h30, em Cuiabá, que poderá diminuir a agoniza de um dos lados. Em caso de empate, o sofrimento vai continuar para ambas as torcidas.

Esse ainda será o primeiro encontro entre os times após a vitória do Palmeiras contra o São Paulo no Campeonato Paulista com direito a gol de placa do meia Robinho. No Campeonato Brasileiro, o São Paulo é o vice-líder com 17 pontos – cinco vitórias, dois empates e uma derrota. Já o Palmeiras é o 14º colocado com nove pontos – duas vitórias, três empates e três derrotas.

No Palmeiras, as possibilidades se abrem por conta da lesão muscular na coxa esquerda que deixará Alessandro fora do time por mais de um mês. Marcelo Oliveira pode manter o posicionamento tático simplesmente com a entrada de Leandro Pereira, promover um time com mais mobilidade ao escalar Zé Roberto ou, ainda, com Pereira no time, trocar Dudu por Gabriel Jesus.

Três meses depois da mais dura derrota na temporada, o São Paulo vai reencontrar o algoz com uma escalação bem modificada. A equipe que perdeu por 3 a 0 para o Palmeiras, em março, não tinha na espinha dorsal três titulares considerados pelo técnico Juan Carlos Osorio como fundamentais. O tricolor jogará com apenas um atacante diante do Palmeiras, missão que caberá a Luis Fabiano.

PLACAR DE ONTEM

BRASILEIRÃO – SÉRIE A		
Avai	lx2	Grêmio
Chapecoense	lx1	Sport

BRASILEIRÃO – SÉRIE B		
ABC	3x3	Náutico
Santa Cruz	lx0	Sampaio Correa
Mogi Mirim	0x1	CRB
Macaé	4x2	Botafogo
Bahia	lx0	Luverdense

SÉRIE A

Time	P	J	V	E	D	GP	GC	SG
1º Sport	18	8	5	3	0	14	7	7
2º São Paulo	17	8	5	2	1	12	5	7
3º Atlético-PR	16	8	5	1	2	12	7	5
4º Atlético-MG	14	8	4	2	2	18	10	8
5º Fluminense	14	8	4	2	2	10	8	2
6º Grêmio	14	8	4	2	2	11	10	1
7º Corinthians	13	8	4	1	3	6	7	-1
8º Ponte Preta	13	8	3	5	0	13	9	4
9º Chapecoense	12	8	4	0	4	7	7	0
10º Avai	12	8	3	3	2	9	10	-1
11º Cruzeiro	10	8	3	1	4	9	8	1
12º Santos	10	8	2	4	2	11	11	0
13º Internacional	10	8	2	4	2	6	7	-1
14º Palmeiras	9	8	2	3	3	8	8	0
15º Goiás	9	8	2	3	3	5	5	0
16º Figueirense	9	8	2	3	3	6	9	-3
17º Flamengo	7	8	2	1	5	8	12	-4
18º Coritiba	4	8	1	1	6	6	12	-6
19º Joinville	4	8	1	1	6	4	12	-8
20º Vasco	3	8	0	3	5	3	14	-11

Internacional e Santos duelam no Beira-Rio

Porto Alegre - Internacional e Santos se enfrentam neste domingo, às 18h30, no Beira-Rio, em Porto Alegre, pela nona rodada do Campeonato Brasileiro. Os dois times têm campanhas parecidas, ambos com dez pontos, sendo que o

Colorado ocupa a 13ª posição e o Alvinegro Praiano a 12ª. A lateral esquerda se tornou um problema para Diego Aguirre no Internacional. O treinador está sem as suas três primeiras opções para a posição. Geferson serve à se-

leção brasileira na Copa América, Ernando precisa ser escalado como zagueiro por conta dos desfalques no setor e Artur sentiu uma lesão na coxa esquerda. Assim, Alan Ruschel entra na lateral. O jogador, de 25 anos, contratado no início do ano passado, é apenas a quarta opção para o setor. A partida vai marcar a volta de D'Alessandro um mês depois de operar a mão.

O Santos ainda busca a regularidade no campeonato, e por isso o técnico Marcelo

Fernandes não dá pistas sobre o time que mandará a campo. Ele não contará com o meia Rafael Longuine, expulso diante do Corinthians, Chiquinho e Renato, ambos entregues ao departamento médico.

BRASILEIRÃO – SÉRIE A		
11h	Atlético-MG	x Joinville
16h	Palmeiras	x São Paulo
16h	Ponte Preta	x Atlético-PR
16h	Coritiba	x Cruzeiro
16h	Goiás	x Fluminense
18h30	Vasco	x Flamengo
18h30	Internacional	x Santos



FLU | Fred vetado contra o Goiás
O Fluminense tem um importante desfalque de última hora para a partida deste domingo, às 16h, contra o Goiás, no Estádio Serra Dourada. Com dores musculares na panturrilha direita, o atacante Fred foi vetado pelo departamento médico. O camisa 9 chegou a participar do treinamento na manhã de ontem nas Laranjeiras com uma proteção no local, mas os médicos tricolores acharam mais prudente poupá-lo com a intenção de preservá-lo de uma lesão mais grave. O técnico Enderson Moreira tem como opções os atacantes Magno Alves e Lucas Gomes.

RENOVE A SUA FROTA
COM VEÍCULOS PADRÃO
PRINCESA DOS CAMPOS

Surpreenda o seu mercado.

Ligue (42) 3220-3500 ou acesse
www.princesadoscamos.com.br/negocios



Princesa dos Campos

PREVISÃO DO TEMPO

CASCVEL

	Poucas nuvens
Domingo 28/06/2015	
	Poucas nuvens
Segunda 29/06/2015	
	Parcialmente nublado com chuvas e trovoadas a partir da tarde
Terça 30/06/2015	



CRESCENTE	CHEIA	MINGUANTE	NOVA
24/07-01h03	01/07-23h19	08/07-17h23	15/07-22h24

Loterias CAIXA

NOSSOS RESULTADOS SÃO INFORMATIVOS E NÃO SUBSTITUEM OS RESULTADOS OFICIAIS.

FEDERAL concurso 4983	DUPLA SENA concurso 1397	LOTOMANIA concurso 1567
1º prêmio 09.808	1º sorteio	05 08 16 17 23 28 29
2º prêmio 52.594	02 03 06 25 30 44	
3º prêmio 94.165	2º sorteio	42 46 53 63 64 73
4º prêmio 50.506	13 16 17 39 42 45	74 77 85 86 87 89 93
5º prêmio 62.711		
QUINA concurso 3817	LOTOFÁCIL concurso 1227	TIMEMANIA concurso 743
25 45 59 68 75	01 02 07 08 09 10	02 09 11 33
	11 12 13 14 17	35 61 69
MEGASENA concurso 1717		
02 09 16 37 44 58	19 21 22 25	TIME DO AVAI/SC

O FIES* está de volta!

A Anhanguera sabe que estudar pode transformar a sua vida e por isso tem um **recado importante** para você que quer voltar a fazer uma faculdade.

Estude na Anhanguera com o FIES. Não fique parado.

Ainda dá tempo de começar a estudar neste semestre na Anhanguera: conceitos positivos no MEC, professores com experiência de mercado e uma equipe especializada para tirar todas as suas dúvidas e acompanhar você durante todo o processo.

Porque na Anhanguera é assim: Sem Crise.
Vem conversar que a gente faz dar certo.

**Vestibular Agendado
Anhanguera 2015**

Agende já sua prova: vestibulares.br

Anhanguera de Cascavel

Av. Rocha Pombo, 2005 • Região do Lago 04
(45) 3222-9002

*Programa do Governo Federal. Consulte condições de adesão - Ficam dispensados da exigência de fiador os alunos bolsistas parciais do ProUni, os alunos matriculados em cursos de licenciatura e os alunos que tenham renda familiar per capita de até um salário mínimo e meio e que tenham optado pelo Fundo de Garantia de Operações de Crédito Educativo (FGEDUC). Sujeito à aprovação e concessão pelo FNDE.



Anhanguera

*Aqui o seu esforço
ganha força.*

Imobiliário

01 - O Paraná Domingo, 28/6/2015

imobiliario@oparana.com.br



HORÁRIO DE ATENDIMENTO:

Seg. a Sex. das 8h30 às 18h30 / Sáb. das 8h30 às 12h30

WWW.IMOBILIARIAVALENCIA.COM.BR



IMÓVEIS EM DESTAQUE

VENDAS



CASA

R\$ 398.000,00

Rua Odilon Cerilo Barbosa - Cancelli - Cascavel, PR

Área const. 170,00 m²
Suíte, 2 Quartos, BWC Social, Sala Social,
Cozinha Semi-Mobiliada, Espaço Gourmet com
Churrasqueira, Depósito/Dispensa, Lavanderia, 2
Garagens Coberta



TERRENO COMERCIAL

R\$ 1.350.000,00

Rua Saldanha Marinho - Cataratas - Cascavel, PR

Área terreno 2.325,00 m² e área const. 600,00 m²
Área comercial, Cataratas/Jd. Presidente, com
2.325,48m² de terreno, ótima localização, esquina,
com 3 frentes, Contendo 1 barracão de 600m² e
escritório.

(50% de entrada e saldo em um ano em aroba de boi ou sc de soja)



APARTAMENTO

R\$ 280.000,00

Rua Salgado Filho - Centro - Cascavel, PR
Edifício Residencial Lapacho

Área const. 110,00 m², 1 Suíte, 2 Quartos, BWC
Social, Sala em 2 Ambientes com Sacada e
Churrasqueira, Cozinha, Área de Serviço, Garagem
Coberta, Elevador Social, Playground.

Previsão de Entrega Set/2016 R\$ 50.000,00 de entrada 10x
de R\$ 2.500,00 R\$ 10.000,00 e saldo a financiar.

LOCAÇÃO



SALA COMERCIAL

R\$ 3.200,00

Rua Curitiba eq. com a Paraguai, próx. a Av
Tancredo Neves - Cascavel, PR

Área construída 540,00 m²
8 Salas, 1 Cozinha, 4 BWCs Social, 1 Depósito/
Dispensa, 1 Mezanino com Escritório, 4 Vagas de
Estacionamento. Sala Comercial térrea de esquina,
bem ampla, fácil acesso e ótima localização.



PRÉDIO COMERCIAL

R\$ 6.000,00

Rua Barão do Rio Branco - Centro - Cascavel, PR
Piso Inferior: 6 salas, recepção, bwc adaptado para
cadeirante, lavanderia, jardim de inverno, copa,
janelas pantográficas. Piso Superior: 5 salas, bwc
privativo, espaço para cofre ou servidor, 2 salas com
ar condicionado split, 2 bwc F/M
Fácil acesso a BR e Av Brasil.

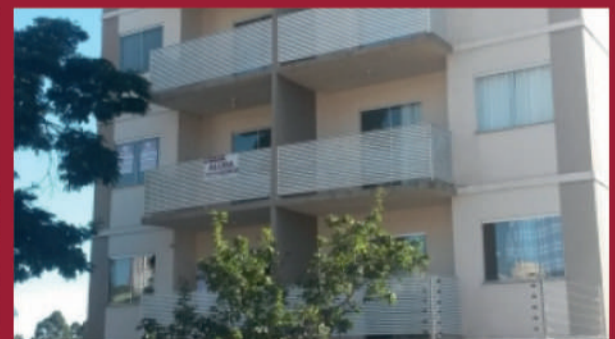

APARTAMENTO

R\$ 630,00

Rua Natal - Centro - Cascavel, PR
Edifício Residencial Mosaic

Área construída 73,00 m²
2 Quartos, Sala Conjugada com Cozinha, BWC com
Box, Área de Serviço, Sacada, 1 Garagem Coberta.
Excelente custo benefício.



IMÓVEIS PARA VENDA EM CASCAVEL

APARTAMENTOS

R\$3.000.000,00 - Ed. Golden Park, Apto. 501 Rua Minas Gerais, 2625 4 quartos, sendo 4 suítes, 4 salas, sacada, 2 bwc social, cozinha planejada, dep. Empregada, área de serviço, lavabo, 4 vagas de garagem, apartamento todo mobiliado, piscina, portaria 24hrs, salão de festas, play ground, aquecimento a gás. A.U 382,64 m² A.T 547,61 m²

R\$ 2.300.000,00 - Ed. Acqua Residence. Apto 401. Av. Atlântica. Balneario Camboriu. C/3 qtos, sendo 1 suite, 3 salas, sala tv, sala jantar, cozinha, área serviço. 2 vagas de garagem. A.U 185,00 m² A.T 224,00 m².

R\$ 1.162.000,00 - Ed. Le Prestige, R. Vicente Machado, Centro 3 quartos, sendo 3 suítes, 2 salas, sacada, bwc, coz., lavabo, área de serviço, 3 vagas de garagem, salão de festas, sala de jogos, play ground, piscina, espaço fitness. A.U 155,46 A.T 291,57

R\$ 1.660.000,00 - Ed. Modigliani. Apto 1204 Cobertura. R. Olavo Bilac, 1260. Centro. C/4 qtos, sendo 2 suítes, salas, sacada, cozinha, área de serviço, dep e bwc de empregada, churras., 3 vgs de gar. A.U 287,00m² e A.T 471,00m².

R\$ 900 mil - Ed. Casablanca, R. Mato Grosso 1966, Apt 701 Centro, 4 quartos, sendo 3 suítes, 2 salas, sacada, cozinha planejada, dep de empregado, A.S, lavabo, churras, 3 vagas de garagem, A.U 402 m2 A.T 501 m2.

R\$ 800 mil - Ed Helena. R. Mato Grosso, 1925, ap 112. Triplex. 2 quartos, 1 suite, sala de estar e jantar, cozinha, A.S. bwc social.

R\$ 750 mil - Ed. Santana Ap 06. R. Visc. de Guarapuava. Centro. 2 qtos, 1 suite máster c/ hidro e closet, sl estar e jantar, coz., A.S., 2 vgs de gar., elevador, sl festas, aqcto gás.

R\$ 600 mil - Apart. 100% Mobiliado no Centro, R. Antonina, 2464 Apt. 202 Centro, 2 quartos, sendo 1 suite, 2 salas, sacada, bwc, coz. planejada, churras., 1 vaga de garagem, todo mobiliado. A.U 108,26 m2 A.T 138,43 m2.

R\$ 495 mil - Ed. Julia Park, R. Machado de Assis 606, Região do Lago 1, 3 quartos, sendo 1 suite, 2 salas, sacada, bwc, coz. planejada, A.S., churrasq., 2 vagas de garagem, semi-mobiliado, A.U 142,85 m2 A.T 220,49 m2

R\$ 420 mil - Ed. Coahabivel, R. Recife 1469, Centro, apt 304, 3 quartos, sendo 1 suite, sala, sacada, bwc, cozinha, área de serviço, 2 vagas de gar. A.U 127,60 m² A.T 178m².

R\$ 400 mil - Ed. Rio Negro. R. Afonso Pena,1660, ap 1101. 3 qtos sendo 1 ste c/ arm., 2 salas, coz. planej., A.S., sacada, 2 vgs de gar. AU 116,20m² e AT 176,09m².

R\$ 380 mil - Ed. Athenas Apto 201 R. Pres. Kennedy, 2277, Centro, c/ 3 qtos, sendo 1 suite, salas, coz, A.S, 2 vagas de gar. A.U 115,43m2 e A.T 188,97m2.

R\$ 330 mil - Ed. Pantheon, R. Souza Naves, 4389, Centro Apt 02, 3 quartos, sendo um Suite, 2 salas, sala de tv, sacada, bwc, cozinha planejada, área de serviço, 1 vaga de garagem, Semi mobiliado, A.U 130 m² A.T 150,04 m².

R\$ 330 mil - Ed. Elma. R. Maranhão, 2925. Alto Alegre. 2 qtos, 1 ste, sala, coz c/ arm., sacada, gar.

R\$ 325 mil - Ed. Torres Lyon, Rua Recife 1042 Centro, Apt 701 Bl. J, 3 qtos, sendo 1 ste, sla de jantar, sla de tv, sac., bwc, coz., A.S., 1 vaga de gar. A.U 85,87 m² A.T 116,58 m².

R\$ 290 mil - R. Osvaldo Cruz, 1745, apt 13, edifício, Cesar Spada, Neva, 3 qtos sendo 1 ste, 2 sala, bwc, coz. plan., A.S, 1 vaga de gar., A.t 131,08m2 A.u 101,87m².

R\$ 280 mil - R. Presidente Jucelino Kubitschek, 1611 apt 606, 2 quartos, 2 salas, sacada, bwc, cozinha, A.S., 1 vaga de garagem, elevador, A.T 100,90² A.U 84,10²

R\$ 270 mil - Ed. Milão. R. Paraná, 5319, Apto 702. c/ 2 qtos, sala, coz. lav, 1 vaga de garagem. A.U 64,90m2 e A.T 104,60 m².

R\$ 270 mil - Rua Sete de Setembro, 4060, apt 134 Edifício. Maria Eduarda, Independência, 3 quartos, 2 salas, sacada, bwc, cozinha planejad, área de serviço, 2 vagas de garagem, A.T 108,97 m² A.u 86,97 m²

R\$ 230 mil - Ed. Luciana, R. Souza Naves, 4353 ap 14. 03 qtos, sla Tv e jantar, bwc, cozinha, A.S, 1 vaga de garagem, A.u 99,00m².

R\$ 230 mil - Ed. Amazônia, R. Manaus 440 Apt 201 Bl 02, 2 quartos, sendo 1 suite, sala, sacada, bwc, cozinha, área de serviço, 1 vaga de garagem. A.U 60,81 A.T 146,96.

R\$ 200 mil - Ed. São Lourenço. R. Aquilino Massochim,782, Apto 10. C/ 3 qtos, sendo 1 ste,2 salas, coz, churras, sacada. 2 vgs gar. A.U 73,13 m² A.T 106,13 m².

R\$ 200 mil - Ed. Bremerk. Rua Pio XII, 1723, Apto 14 Bloco B c/ 3 qtos, sendo 1 suite, salas, coz, lav, 1 vaga de garagem. A.U 74,18m² A.T 114,56m².

R\$ 220 mil - Ed. Rothemburg, Apto B11 Bl b. R. Sete de setembro, Independência, 3 quartos, sala, sala de tv, bwc, coz. planejada, A.S., 2 vagas. A.T 115 m².

R\$ 200 mil - Ed. Bremerk, Apt 09 bl B, R. Pio XII 1723, Vila Tolentino, 3 quartos sendo 1 suite, sala, sala de tv, bwc, cozinha, área de serviço, 1 vaga de garagem. A.U 74,18 m² A.T 112,34 m².

R\$ 198 mil - Res. Parque Poty R. Tom Jobim 370, Country. 2 quartos, sala, cozinha, sacada, churrasqueira, bwc, área de serviço, 2 vagas de garagem. A.T 80,44 m2 A.U 75 m2.

R\$ 195 mil - Ed. Lokatell R. Vitoria 1735 Apt 33 Centro, 2 quartos, sala, bwc, cozinha planejada, A.S., 1 vg de gar., imóvel semi mobiliado. A.U 51,85 m² A.T 80,69 m².

R\$ 190 mil - Ed. Dona Rosa Apto 32 R. Pedro Ivo,1436. 2 qtos,sala,coz. área de serv. Churrasq. 1 vaga garagem AT 72,36m2 AU 60,00m².

R\$ 190 mil - Ed. Vitória, Apto 48 Bloco 03. R.Vicente Machado,2355. C/ 3 qtos, sala, cozi., A.S., sacada, bwc, 1 vaga de garagem. A.U 69,50m2 A.T 98,41m².

R\$ 190 mil - Ed. Jacarandá Boulevard. R. Franc. Bartinick, 03. Apto 63. C/ 2 qtos, sala, coz, A.S, churrasq, sacada, 1 vaga garagem. A.U 63,21 m2 A.T 98,16 m².

R\$ 188 mil - Ed. Matisse Apt 35 Bl B Rua fortaleza 2771, Jardim Cristal. 2 Quartos, sala, cozinha planejada, sacada, churrasqueira, 1 vaga de garagem. A.T 77 m2 A.U 54 m2.

R\$ 185 mil - Ed. Res. Lokatell Ap 74. ap de frente At.81m². 2 qtos, sala, coz., sacada c/ churrasq, bwc, A.S., 1 vg de garagem, elevador, sl de festas.

R\$ 180 mil - Ed. Serra Dourada, R. rapara, 3015 Centro. 2 quartos, sala, bwc, coz. planejada, A.S, 1 vaga da garagem, semi mobiliado. A.U 59 m² A.T 98 m²

R\$ 180 mil - Ed. Nuremberg, apto 03 Bloco B. Rua Manaus,2074. C/ 2 qtos, sala 2 ambientes, coz., A.S., 1 vg de garagem. A.U 65,00m² e A.T 90,00m².

R\$ 178 mil - Rua Rafael Picolli, 2791 Apt. 04 Bloco C 2 quartos, sala, cozinha planejada, área de serviço, 2 vagas de garagem, Apartamento semi mobiliado, A.U 60,93 A.T 107,37.

R\$ 175 mil - R. Salgado Filho, 2690 Apt 13, Centro, 2 quartos, sala, sacada, cozinha planejada, BWC social, área de serviço, 1 vaga de garagem. A.U 41,72m² A.T 70,22m².

R\$ 170 mil - Ed. Res. Oeste Ap 41 Bl 01. Coqueiral, 3 quartos, sala, coz, bwc, AS., garagem, sl de festas, churrasqueira, piscina.

R\$ 160 mil - R. Joao Padilha, 317 Fag, 1 quarto, sendo suite, sala, Bwc, cozinha, área de serviço, 1 vaga de garagem, quarto com closet, A.U 54,47 m2 A.T 63,82 m².

R\$ 160 mil - Ed. Ever Life II Apto 21 Rua Pernambuco, 2617. 2 qtos, sala, cozinha, bwc, área serviço, 1 vaga garagem. AT 65,08m2 e AU 58,00m2

R\$ 145 mil - Edifício Vega II, Rua Belém 474, 2 quartos, sala, cozinha, sacada, bwc social, área de serviço 1 vaga de garagem, A.T 59,18 m2 A.U 54,42 m2

R\$ 135 mil - Edifício João de Barro. Rua Carlos Bartolomeu de Gusmão, 993 Apt. 204 Bloco 16 2 quartos, sala, cozinha, área de serviço, bwc social, 1 vaga de garagem, A.T 56,60 m2 A.U 50,70 m2

R\$ 85 mil - Rua Carlos de Carvalho, 3950 apt 304, Centro, 1 quarto sendo suite, sala, bwc, cozinha, área de serviço. A.U 35,42m² A.T 46,86m².

CASAS

Consulte-nos - Ed. Solar Du Parc. R. Uruguai, 570. C/ 2 qtos, 1 ste, sla 2 amb, coz., bwc social, 2 vgs de gar, sacada c/ churras., salão de festas. A.T. 130,00m².

Consulte-nos - Ed Solar Du Parc Max Varanda c/ churrasqueira. R. Uruguai, 570. Ap 101. Alto Alegre. 1 Ste, 2 Qtos, Sla 2 Amb, Coz, A.S, bwc.

Consulte-nos - Ed. Alameda das Palmeiras, Rua General Osorio, 1988 Apt 201, 3 quartos sendo 2 suite, 2 salas, sacada, bwc, coz., A.S., churrasqueira, 2 vagas de garagem, aquec. a gás, porcelanato, A.U. 95,45 m² A.T 182,69 m².

Consulte-nos - Ed. Res Lokatell. 81m² de At., 02 qts, sla, coz., sacada c/ churras., bwc, A.S., 1 vg de gar., elevador, slao de festas.

Consulte-nos - Ed. Res. Universitário. Quarto, sala, cozinha, bwc.

Consulte-nos - Ed. Prime Tower Residence. 2 qtos, 1 ste master, sac, coz, A.S., bwc, gar.

Consulte-nos - Ed. Dom Muller. São Cristóvão. Apto 3 quartos + 1 suite, sala estar e jantar, cozinha, bwc, A.S., 2 vgs de garagem, sl de festas, churrasq., sacada

Consulte-nos - Ed. Armelinda. R. Visc. de Guarapuava. 2 qtos, 1 ste, 2 vgs de garagem, sl de estar e jantar, coz., sac. c/ churras., A.S.,coletiva, sl festas, elevador.

Consulte-nos - Ed. Abrahan Lincoln. R Natal, ap 401. 3 suítes, 2 salas, cozinha, A.S, bwc e lavabo, sacada e 2 vagas de garagem. A.U. 136m² e A.T 238m²

Consulte-nos - Ed Monte Rey. R. Mar. Floriano, 3099. A.T de 122,18² à 199,28m².

Consulte-nos - Ed. Silvio Kissula. Ctro. Exc. local ótimo padrão de acabamento.

Consulte-nos - Ed. Armando Rezende. Centro. Excelente localização, 2 vgs de garagem, sacada, 1 quarto, 1 suite, bwc, cozinha, área de serviço

Consulte-nos - Ed. Geraldo Marques Sariva. Centro. Sacada com churrasqueira, 2 quartos, 1 suite, bwc social, A.S., cozinha , 2 vgs de garagem.

Consulte-nos - Ed. Julia. Centro. 2 qtos, 1 ste, sac, coz, bwc social, gar, exc. local.

Consulte-nos - Ed. Guiomar Rezende. Centro. C/ 2 qtos, 1 ste, sl estar e jantar, cozinha, bwc, A.S., 2 vgs de garagem, sacada.

Consulte-nos - Ed. Curitiba Residence, Apto 504 R. Marechal Floriano,1591, 2qtos, salas,coz, bwc, A.S, 1vaga gar., A.u 77,21m², A.T. 100,32m² (opções de qtos m² maiores)

Consulte-nos - Ed. João Batista Cunha. R Riachuelo, 2420. Centro. Com 2 quartos sendo 1 suite, sala 2 amb., coz., A.S., bwc social, 2 vagas de gar. A.U. 88,67m² e A.T 146,48m²

Consulte-nos - Ed. Dom Mario. R. Vitória, 1018. Aptos a venda na planta com duas opções de m² 186,91 m² e 198,28m² de área total.

R\$ 970 mil - R. Antonina, 1974, Centro, 3 quartos, sendo 1 suite, 2 salas, copa, lavabo, bwc, cozinha planejada, área de serviço, dep de empreg. varanda, sacada. Ponto de Comercio, A.U 250 m² A.T 560 m².

R\$ 800 mil - R. Bétula 108. Tropical. 3 quartos, 1 suite c/ closet, sala estar c/ lareira, sala jantar, cozinha mobiliada, dep. de empregada c/ bwc, sobra de terreno nos fundos, portão eletrônico, 1 vg de garagem + estac.

R\$ 800 mil - R. Minas Gerais, 450 São Cristóvão, 5 quartos, sendo 1 site, 3 salas, sala da tv, copa, 4 bwc social, 3 cozinhas, área de serviço, varanda, churrasqueira, 5 vagas de garagem, 5 vagas de garagem descoberta, imóvel semi mobiliado, piscina, açude de peixe, canil, A.U 406 A.T 406.

R\$ 720 mil - R. Juracy Antonio Capra, 520. Country. C/ 2 quartos, 1 suite, sala estar e jantar, cozinha, bwc, A.S., 2 vgs de garagem, copa, semi mobiliado.

R\$ 720 mil - R. Engenheiro Teodoro Sampaio, 469,Parque São Paulo, 4 quartos sendo 1 suite, 2 salas, copa, cozinha planejada, A.S, varanda, churrasqueira, 2 vagas de garagem, 3 vagas de garagem, descoberta, Edícula, Piscina, A.T 504 m² A.U 263 m²

R\$ 570 mil - R. Pontes de Miranda, 162, São Cristóvão, 3 quartos sendo 1 suite, 2 salas, copa, bwc, coz. planejada, lavanderia, escritório, despensa, piscina, canil, casa em lage, edícula fechada, fogão a lenha, bancada em mármore. A.T 420 m² A.U 279,38 m².

R\$ 550 mil - R. Natal, 2478, Recanto Tropical, 3 quartos sendo 1 suite, sala, bwc, cozinha, área de serviço, 2 salas, cozinha, área de serviço, varanda, churrasqueira, 2 vagas de garagem, 2 vagas de garagem descoberta. A.U 187,19 m² At 469,78m²

R\$ 530 mil - R: Edson Beller de Oliveira, 570, Jd Itamaraty. 2 qtos, 1 ste, salas, coz, área serv, bwcs, 2 vagas garagem. A.U 130m2 A.T 715m2 13x55.

R\$ 500 mil - R.Laranjeiras do Sul,1264. Nova York. 3 qtos, 2 salas, coz, bwc, AS, garagem .A.U. 90m², AT 368m² sendo 16x23.

R\$ 480 mil - R. Belo Horizonte, 788. Centro. C/3 qtos, 2 salas, copa, coz, A.S., 2 bwc, churrasq, garagens 2 cobertas e 2 descobertas, A.u 160m² e A.T. 660m².

R\$ 480 mil - R. Pres. Bernardes 3403. Centro. Terreno c/ 560m² sendo 14x40. Casa c/ 3 quartos + 1 suite, sl estar e jantar, coz., bwc, lav, hall de entrada, sobra de ter. na frente.

R\$ 435 mil - R. Cuiabá, 964, Mª Luiza. 3 qtos, sala, coz, bwc, A.S, 1 vaga gar. AT 375m

R\$ 420 mil - R. Minas Gerais, 676 São Cristóvão, 4 quartos, sendo 1 suite, sala, bwc, cozinha, área de serviço, varanda, churrasqueira, 1 vaga de garagem, 4 vagas de garagem descoberta. A.U 276,01 m² A.T 400 m².

R\$ 420 mil - R. Treze de maio, 2412 Country, 3 quartos, sendo um suite, sala, bwc, cozinha, área de serviço, varanda, churrasqueira, 1 vaga de garagem, 1 vaga descoberta, A.U 121,33 m² A.T 200 m².

R\$ 395 mil - R. Naiipi, 91, Claudete. c/ 4 qtos, sendo 1 suite, 2 salas,cozinha, lavand, churrasqueira, 1 vaga de gar. coberta e 2 descob., com 200,00 m² A.U e 541,80 m² A.T.

R\$ 390 mil - Marinas de Santa Helena, 16 Rua Tucunaré Lote 16 Qd 0 Centro, Santa Helena. 3 quartos, sendo 1 suite, sala, sala de tv, bwc, cozinha planejada, área de serviço, varanda, churrasqueira, 1 vaga de garagem, 5 vagas descobertas, Piscina, semi mobiliada, A.U 230 m2 A.T 800 m²

R\$ 365 mil - R. Maria Dolores da Mota, 558. 3 qrtos, sala, bwc, coz. planejada, A.S, edícula, churrasqueira, imóvel financiável.

R\$ 350 mil - R. Recife, 3165. Coqueiral. C/ 3 quartos, sala de estar e jantar, coz, bwc social, lavanderia, garagem, ter c/ aprox. 468m² A.c. de aprox. 128m²

R\$ 350 mil - R. Joao Antonio de Matos,370. Pion. Catarinenses. c/ 4 qtos, sendo 1 suite, 3 salas, coz., A.S., 2 bwcs, garagem, A.U 1743,10m2 A.T 186,00m².

R\$ 350 mil - R. Casemiro de Abreu, 1284 Alto Alegre, 3 quartos, sendo 1 suite, sala, bwc, cozinha, área de serviço, varanda, churrasqueira, 1 vagas de garagem, 3 vagas de garagem descoberta, cerca elétrica, portão eletrônico, A.U 117,77 m² A.T 200 m²

R\$ 350 mil - R. Coroado, 316 Jd. Santo Antônio, 3 quartos, sala, 2 bwc social, cozinha, área de serviço, churrasqueira, 2 vagas de garagem, 4 vagas de garagem descoberta, edícula. A.U 170 m² A.T 360 m².

R\$ 340 mil - Rua, João Miotto, 797.Unidade B, Região do Lago 3, 4 quartos sendo 2 suítes, 2 salas, cozinha planejada, sacada, área de serviço, 2 vagas de garagem, churrasqueira, bwc, imóvel em condomínio fechado, A.T 248,56 A.U 164,85.

R\$ 320 mil - R. Carlos Chagas,530. Pacaembu. Terreno com 480 m2 com casa em madeira de 101m2 averbado.

R\$ 320 mil - R. Oito de maio, 521, Maria Luiza, 3 quartos, 2 salas, 2 bwc social, cozinha, área de serviço, 1 vg gar, 1 vaga de gar. descoberta. A.T 352,50 m² A.U 192 m²

R\$ 280 mil - R. Europa, 2421, Brasília. C/ 3qtos, sendo 1 suite, 2 salas, copa, coz, A.S, churrasq, varanda, 2 vgs cob. e 2 desc. de garagem, A.U 220,00m2 e A.T 420,00m².

R\$ 275 mil - R. Fagundes Varela, 711. Alto Alegre. 2 qtos, 1 ste, sala, coz, bwc social e serviço, churrasqueira, 2 vgs de garagem, portão eletrônico.

R\$ 270 mil - R Mar. Candido Rondon, 3765 Cancelli, 4 quartos, sendo 1 suite, cozinha, bwc, área serviço, churrasqueira, 2 vagas de garagem, A.T 372,60.

R\$ 270 mil - R Mar. Candido Rondon, 3765 Cancelli, 4 quartos, sendo 1 suite, cozinha, bwc, área serviço, churrasqueira, 2 vagas de garagem, A.T 372,60.

R\$ 250 mil - R. Aparecida do Norte, 532, Pioneiros. C/ 3 qtos, sala, coz, bwc,

área de serv. 1 vaga de garagem. A.U 75,89m2 e A.T 124,50m2.

R\$ 250 mil - R. Curió, 646. Clarito. c/ 4 qtos sendo 1 suite. Salas, coz. bwcs. Área serv. 1 vaga garagem e estacionamento. AU 130,07 m2 AT 480,00m².

R\$ 250 mil - R. Lisboa,628, Cascavel Velho. c/ 2 qtos, sala, coz, lav, estacionamento para veículos, A.U 70,00 m2 e A.T 612,00m2 de terreno.

R\$ 240 mil - Av. Piquiri, 1862. C/ 3 qtos, 2 sla, coz, A.S., 2 bwc. A.c. 130 m², 450 m² AT

R\$ 220 mil - R. Xavantes, 360. St Cruz. 3 stes, 2 slas, bwc social, coz., A.S., 1 vg de gar.

R\$ 210 mil - R. Ciro Monteiro, 529. Brasília. c/ 3qtos, sala, cozinha, área de serviço, churrasq, garagem 1 coberta 2 descobertas. A.U 110,00m2 A.T 360,00m².

R\$ 190 mil - R. Fiorelo Scanagata, 218 Paulo Godoy. 2 quartos, sala, coz, bwc, 2 vg de garagem, terreno de 220m² e 90,28m² área construída.

R\$ 190 mil - R. Aparecido Brame Pinho, 650 Padovani. 2 quartos, sala, copa, bwc, coz., A.S., varanda, 2 vagas de garagem descoberta, A.U 103 m² A.T 125 m²

R\$ 180 Mil - Rua Crisântemos, 545 Guarujá, 2quartos, 1 sala, sala de jantar, bwc, cozinha, A.S, churrasqueira, 2 vagas de garagem, AT 288,84 m2 A.U 110 m²

R\$ 170 Mil - Rua Comil, 397 Jardim Veneza, 2 quartos, sala, bwc, cozinha, A.S., 1 vaga de garagem 2 vagas de garagem descobertas, AT 360 m2 A.T 70 m²

R\$ 160 mil - R. Antonina, 1314, Country Cond. Alfa Casa 01, c/2 quartos, sala, coz., A.S., 1 vaga de garagem descoberta .A.U 47,52m2 A.T 60,00m2

R\$ 150 mil - Rua Josefina Galafassi Venturini, 787, Jardim Veneza, 3 quartos, sala, cozinha, área de serviço, edícula, A.T 180 A.U 83,70.

R\$ 185 mil - R. Azaleia, 1466. Jd. Guarujá. C/ 4 qtos, sala 2 amb, cozinha, A.S., 1 vaga de gar, terreno com 264m² e 140m² de área construída, possui churrasq.

R\$ 180 mil - R. João Ribeiro Pinheiro,1075. Clarito. c/3 qtos, salas, coz, A.S., bwc, 2 vagas de garagem. AU 99,98m² averbados AT 366,00m².

R\$ 160 mil - R. Antonina, 1314, Country Cond. Alfa Casa 01, c/2 qtos, sala, coz, lav, 1 vaga de garagem descoberta .A.U 47,52m2 A.T 60,00m2

R\$ 150 mil - R Josefina Galafassi Venturini, 787, Jardim Veneza, 3 quartos, sala, cozinha, área de serviço, edícula, A.T 180 A.U 83,70

R\$ 140 mil - R. Cruzeiro, 676. Jd Universitário. c/ 3 quartos, sala, coz, A.S., bwc, garagem, A.C 150m², A.T 468m².

R\$ 120 mil - Rua Buenos Aires, 642 casa 11, Periolo, 3 quartos, sala. Bwc, cozinha, área de serviço, garagem descoberta, A.U 52,4 m² A.T 52,5 m².

R\$ 120 mil - R. Emílio de Menezes 351 Cs 23. Cond. Lua Nova I. C/ 3 qtos, sla, coz, bwc, A.S., 1 vg de estacionamento.

R\$ 115 mil - Rua Mawes, 1584. St Onofre. Lte 14 qdra 15 c/ 384m² sendo 12x32.

R\$ 110 mil - R. Emílio de Menezes, 351, Cs 39. Cond. Luz Nova I. C/ 2 qtos, sala, coz, lav, bwc, garagem, área útil 83,22m2, área total 122,27m².

R\$ 85 mil - Av. Piquiri, 906. Casa 11 Qdra 02ª. C/ 2 qtos, sala e cozinha, bwc, área de serviço. AT 49,00m².

SOBRADOS

R\$ 1.500.000,00 - R. Surubi, Condomínio Marinas de Santa Helena, Santa Helena, 3 salas, 3 quartos sendo 3 suítes, cozinha, lavabo, bwc, sacada, área de serviço, churrasqueira, garagem, play ground, salão de festas, A.t 1050 m² A.U 507m².

R\$ 950 mil - R. Mal Rondon, 4064 C/ barracão de aprox. 300m² sobrado aprox. 400m². Terreno c/ 884m² dois lotes.

R\$ 950 Mil - Rua Souza Naves, 1293 Parque São Paulo, 3 salas, sala de tv, 4 quartos sendo um suite, cozinha planejada, 3 bwc social, 2 sacadas, área de serviço, churrasqueira 2 vagas de garagem, 2 vagas descobertas, edícula, piscina. A.U 219,95 m2 A.T 402 m2.

R\$ 750 mil - R. Arlindo Oscar Carelli,908, Continental Park. C/ 4 qtos, sendo 3 suítes, salas, coz, área serviço, churrasq, lavabo, bwcs, 2 vagas garagem. A.U 222,00m2 A.T 293,00m².

R\$ 700 mil - R. Maranhão, 1294, Centro. 3 qtos, 1 suite c/ armários, 3 slas, bwc, coz, lavand, amplo terreno, região propícia e com possibilidade para uso comercial. Area Útil 223,06m² Total 577,50m².

R\$ 680 mil - R. Cassiano Jorge Fernandes, 2601 Vila Tolentino, 4 quartos sendo 2 suítes, 3 salas, cozinha planejada, bwc, sacada, Dep. Empregada, área de serviço, churrasqueira, 3 vagas de garagem, 5 vagas de garagem descoberta, semi mobiliado, A.U 350,41 m² A.T 588 m².

R\$ 640 mil - R. Nelson Tramontini,220, Novo Milenio. c/ 3 qtos, sendo 1 suite,salas, coz. A.S., churrasq, sacada, bwc, lavabo, gar. 1 coberta e 1 descoberta, edícula. AU Sobrado 151,57 m² e edícula 73,58 m² AT 232,50 m².

R\$ 520 Mil - R. João de Matos 1245. Tropical. Condomínio Res. Beverly Hills. 1 suite c/ sacada, 2 quartos , cozinha, copa, lavabo, bwc social, A.S., 02 vagas de garagem, piscina, salão de festas.

R\$ 450 mil - R. Pernambuco, 3679. Aclimação. C/ 1 suite simples c/ sac, 3 qtos, sla estar e íntima, coz, A.S., 2 bwc e 2 vagas de garag. C/ 228 m² total.

R\$ 450 mil - R. Dos Pracinhas, 112. Maria Luiza. C/ 3 qtos sendo 1 ste, sla de estar e jantar, coz., 2 vagas de garagem, esquina. A.C. 280m2 e A.T 350 m².

R\$ 430 mil - R. Padre Carlos Nitzo, 494 Região do Logo 3. 3 quartos sendo 1 suite, 2 salas, cozinha, Lavabo, bwc social, sacada, área de serviço, 2 vagas de garagem. A.T 90 m2 A.U 113,97 m2

R\$ 420 Mil - R. Marumbi,390. Turisparque. Chalé c/ 5 qtos, sendo 2 suítes, salas, coz., A.S, 3 bwcs, sacadas, garagem 1 coberta e estac. A.U 272,00m² A.T 450,00m².

R\$ 400 mil - R. Recife, 2785, Coqueiral. c/ 110,028m2 A.C. e 90,00 m² de terreno.

R\$ 390 mil - Rua Três Barras, 1294, Universitário, 4 quartos, sendo 1 suite, 4 salas, cozinha, lavado, bwc, sacada, área de serviço, 2 vagas de garagem, 5 vagas descobertas. A.U 290,66 A.T 422,50.

R\$ 350 mil - R. Pernambuco,2251. Coqueiral. c/3 qtos sendo 1 suite, sala, coz. área serv. Bwc. Lavabo.1 vaga de garagem. A.U 120m2 AT 90,60m2

R\$ 340 mil - R. Itaquiara s/n - Esmeralda. C/ 2 qtos, 1 suite, sala de estar, coz, bwc, A.S., 1 vg de garagem A.T. 184,13m².

R\$ 300 mil - R. Guaia, 448. Stº Onofre. C/ 2 quartos, 1 suite, sl estar e jantar, cozinha, bwc, lavabo, garagem, churrasqueira, sacada.

R\$ 270 mil - R. Manaus,401, Country. C/ 2 qtos, sala,cozinha, área de serviço, vaga para 5 carros descoberta. A.U 63,00m² A.T 140,00m² .

R\$ 230 mil - R. Cipreste,956, Pq Verde, c/ 1 suite, sala, coz. planejada, A.S., chur., bwc, 1 vaga de gar., A.U 54,06 A.T 135,86m2. Imóvel semi-mobiliado.

R\$ 199.999,99 mil - R. Visconde de Guarapuava,3958, Sob. 06 C/2 qtos, sala, coz, área de serv, bwc, 2 vagas de garagem. A.U 70m² A.T 70m²

R\$ 150 mil - R. Edson Beller de Oliveira, 540. Jd. Itamaraty. Sb 10. Sala, 2 quartos, cozinha, bwc social, A.S, 1 vg de garagem, 59,63m².

R\$ 140 mil - R. Edson Beller de Oliveira, 540. Jd. Itamaraty. Sb 04. Sala, 2 quartos, cozinha, bwc social, A.S., 1 vg de garagem, 59,63m².

R\$ 140 mil - R. Edson Beller de Oliveira, 540. Jd. Itamaraty. Sb 05. Sala, 2 qtos, cozinha, bwc social, A.S., 1 vg de garagem, 59,63m².

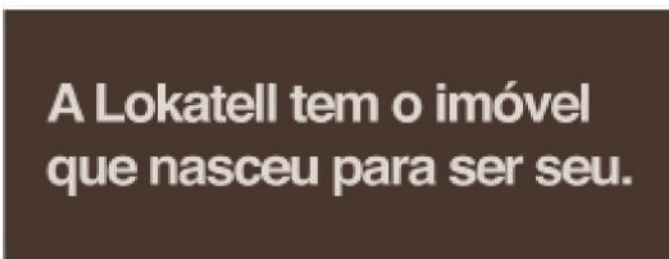
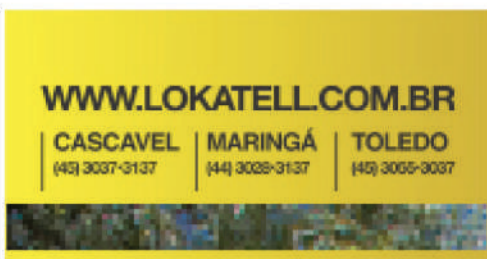

DESTAQUE DE VENDA EM CASCAVEL



Solar du Parc
Residencial

Visite Apartamento Decorado
Agende com nossos corretores

Plantão
9981-0034 / 3037-3137
vendas@lokatell.com.br

- TERRENOS**
- R\$ 3.200.000,00** - R. Carlos de Carvalho, 4172 Lote 001D Quadra 0140 área total 1.332,50 m2 em frente ao Hosp. Saleté
 - R\$ 3.000.000,00** - R. Rafael Picoli, 2901 A.T 12582,89
 - R\$ 2.500.000,00** - Rua Estados Unidos esquina com Rua Bolivia. 6 Terrenos lotes 12/13/14/15/16/17 Quadra 04 com Area Total 2.646 m².
 - R\$ 1.800.000,00** - R. Bento Mussurunga, 1189, Brasília, c/ 4.130,00 m2 Lote 208 Quadra 208E.
 - R\$ 1.200.000,00** - Br 277 Próximo Trevo Carelli. Área de 1.382m², marginal de BR, Área Comercial, 03 terrenos. Excelente localização.
 - R\$ 1.100.000,00** - R. Marechal Floriano. Vila Tolentino. Com área 1936m² lote 04 quadra 436. Excelente localização.
 - R\$ 900 mil** - R. Portugal. VL Jaraguá. Lotes 19,20,21,22,23 e 24 da Quadra: 13. Terreno Residencial e Comercial. A.t de 2839 m².
 - R\$ 600 mil** - R. Itália, 1142, Cascavel Velho. C/ sala e apart, At. 372m².
 - R\$ 600 mil** - R. Sete Setembro 2072, esquina c/ rua Vitoria, com casa em madeira A.U 98,64 m² A.T 550,25 m².
 - R\$ 480 mil** - Terreno c/ casa R: Pres. Bernardes, 3403. Centro. A.T. 560 m².
 - R\$ 440 mil** - R: Domiciano Theobaldo Bresolin esquina c/ Rua Europa. Com residência de 69,22m², medindo A.t 410,20m². Lote 01 quadra 17.
 - R\$ 430 mil** - Avenida Piquiri, 1060, Brasmadeira. Terreno c/ 825,00 m2. 15x55.
 - R\$ 420 mil** - R. Frei Maximiano Kolbe, 170 Lote 09 Quadra 15, A.T 806,79m2
 - R\$ 400 mil** - Av. Estados Unidos. Lot. das Nações. Lt 04 da Qd 04 com área de 360m²
 - R\$ 400 mil** - Av. Estados Unidos. Loteamento das Nações. Lt 05 da Qd 04 com área de 360m²
 - R\$ 355 mil** - Rua Tito Muffato, Lote 11 Quadra 10, Santa Cruz Condomínio Fechado, Excelente localização, A.T 597,46 m2
 - R\$ 350 mil** - R. Colonização, Nova Cidade, A.T 825 m²
 - R\$ 350 mil** - R. Major Oscar Pereira, 132, Vila Tolentino. Lt 06 qdra 19 c/ área de 539,50m² c/ 2 casas.
 - R\$ 340 mil** - R. Tito Muffato Lt 11 Qda 10 Cond. Fechado, A.t 597,46 m2.

- R\$ 330 mil** - R. Marechal Floriano, 3827, Lt 13/14 Qd 241 c/ área de 479,25 m² sendo 13,5x 35,5.
 - R\$ 260 mil** - R. Marechal Floriano, 4251. Claudete. Lt 12 Qdra 211-A. C/ área de 480m² sendo 12X40.
 - R\$ 255 mil** - R. Emiliano Afonso da Silva, 372, Região do Lago. Lote 022 quadra 0005 com 377m2.
 - R\$ 250 mil** - R. Terra Roxo, 804 lote 15 quadra 14, A.t 520 m2 13x40
 - R\$ 210 mil** - Rua Pr Carlos Nitzko frente nº 224Reg. Lago 3, A.T 364 m²
 - R\$ 180 mil** - R. Guilherme Ludovic Cerioli, 210, Cascavel Velho , 360m2 12x30 com Casa.
 - R\$160 mil** - BR 467 Marginal, frente o CMIC, São Cristóvão, A.T 575 m²
 - R\$ 155 mil** - Cond. Paysage. Lote 276 com 10x20 200m².
 - R\$ 150 mil** - Cond. Paysage Felicitá - Lote 206 com 200m² 10x20.
 - R\$ 100 mil** - R. Blumenau. Jd. Universitario. 224m² 1/2 terreno c/ casa.
 - R\$ 85 mil** - R. Presidente Joao Goulart, 516, Lote 10 quadra 12 Possui casa de madeira A.T 240 m?
 - R\$ 80 mil** - R. Canadá, 479, Jd Quebec. C/ casa de 70 m2 mista. AT 180m²
 - R\$ 45 mil** - Terrenos em Santa Tereza do Oeste, Res. Ecoville, com varias opções de metragem a partir de 250,11m² e valores a partir de R\$45 mil.
- Consulte-nos** - Terrenos em Boa Vista Aparecida. Condomínio Ramos com várias metragens.

- PONTOS COMERCIAIS**
- R\$ 2.800.000,00** - Terreno com Estrutura Motel Br 369 Km 519 - C/ 15 suítes mobiliadas com garagens sendo 7 delas com hidro, área toda cercada, cerca elétrica, poço artesiano, lavanderia mobiliada, wi-fi, rouparia de cama e BWCs, Cozinha com Armários. Area Total construída 1000m²
 - R\$ 350 mil** - Sala Av. Brasil, 5347. Centro, ponto comercial atuando com segmento de moda há 02 anos com sólida clientela. Mobilia e estoque.

- PREDIOS COMERCIAIS**
- R\$ 1.200.000,00** - R. Júlio Prestes, 77. Pq. São Paulo. Barracão c/ casa, sendo terreno de 1296m² e 489m² de a.c.
 - R\$ 680 mil** - R. Macaraí, 1784, Floresta. Prédio inteiro sendo inferior sala comercial, 117 m² Piso sup. resid., 3 quartos, sendo 1 suíte, sala, coz, A.S., despensa, bwc, Espaço gourmet c/ sacada e churras., A.U 360 m² A.T 369 m².
 - R\$ 600 mil** - R. Itália, 1142. Jd. Itália. Prédio c/ sala comercial c/ área de 270m² construído, e 372m² de terreno. Contendo apartamento, porão, sala comercial.
 - R\$ 420 mil** - R. Holanda, 929, cascavel Velho. Barracão com casa. 2 Terrenos de 360 m2 cada totalizando 720 m2 (24x30). Casa com 150 m2 e barracão com 190 m2. R\$ 360 mil- R. Rio Grande do Norte, 542. São Cristóvão. Terreno c/ sala comercial, 02 casas e 02 kitnetes.
 - R\$ 220 mil** - R. Maranhão, 709, Sala 8, Sala Comercial Térrea, sala, bwc, 1 vaga de garagem A.T 69,56 m² A.U 29,39 m²
 - R\$ 200 mil** - R. Av. Brasil, 6459, Salas 33 e 34 no Edifício Centro Executivo Paraná. Com 81,08 m² A.U e 101,56m² A.T

- ÁREAS RURAIS**
- R\$ 4.500.000,00** - BR 277 KM 106, Marginal, Casa Residencial / Comercial 770 m2 e Barracão com Escritorio, Excelente área com 12.500 m2 de frente para BR 277, Santa Teresa.
 - R\$ 3.900.000,00** - BR 277 KM 577 em frente a Ferropar, área com 24.800 m2 com 87 metros de frente p/ rodovia, com casa de alvenaria de aprox.. 160m2 excelente acabamento, c/ casa de madeira e casa para caseiro.
 - R\$ 450 mil** - Chácara. Lagoa Camarim, 170, Lago Azul, área com 3.000 m2 e A.U 450,00m2

DESTAQUE DE LOCAÇÃO EM CASCAVEL



Neva
R. Cassiano Jorge Fernandes, 1718
c/ 3 suítes, sala, cozinha, lavanderia, copa, wc, edícula com churrasqueira, piscina, cerca elétrica, portão eletrônico e semi mobiliada

VALOR R\$2.000,00



Residencial Cielo -
R. Marechal Candido Rondon, 1210 no Centro
Com 1 quarto e 1 garagem - pelo valor de R\$630,00
Com 2 quartos e sacada com churrasqueira e 2 garagens- pelo valor de R\$900,00
Com 3 quartos sendo 1 suíte e 2 garagens - pelo valor de R\$1.200,00



Faculdade
R. Odontologia, 1165 c/ qto, sala, cozinha com armários, lavanderia, wc e garagem
Atrás da Unioeste
sem taxa de condomínio e a agua já esta inclusa no valor do aluguel

VALOR R\$400,00



WWW.LOKATELL.COM.BR
CASCABEL (41) 3037-3137
MARINGÁ (41) 3029-3137
TOLEDO (41) 3065-3037
CASCABEL: R. Carlos de Carvalho, 3380 Centro



A Lokatell tem o imóvel que nasceu para ser seu.

IMÓVEIS PARA LOCAÇÃO EM CASCABEL

Casas

- R\$ 370,00 - Alto Alegre. R. Flamboyant, 1151 (fundos) c/ qto, sala, cozinha, lavanderia, WC
R\$ 400,00 - Porto Seguro. R. Pioneiros, 82 c/ qto, sala, cozinha, lavanderia, wc e estacion.
R\$ 420,00 - Floresta. R. Maracá, 1772 c/ qto, sala, cozinha, lavanderia, wc, garagem
R\$ 450,00 - São Cristóvão. R. Paraná, 379 (fundos) c/ qto, sala, cozinha, lavanderia, wc
R\$ 450,00 - Cascavel Velho. R. Franca, 817 c/ 2 qtos, sala, coz., wc, lavabo e 01 vaga de gar.
R\$ 480,00 - Centro. R. Maranhão, 995 (fundos) c/ 2 qtos, sala, cozinha, lavanderia, wc
R\$ 500,00 - Presidente R. Comil, 397 c/ 2 qtos, sala, cozinha, lavanderia, wc, garagem
R\$ 500,00 - Claudete. R. Nereu Ramos, 2864 c/ 2 qtos, sala, cozinha, lavanderia, wc e garagem
R\$ 550,00 - Moradas Cascavel. R. Tranquilo Noro, 720 c/ 2 qtos, sala, cozinha, lavanderia, wc, estacionamento, com o condomínio já incluso no aluguel.
R\$ 600,00 - Brazmaderia. R. Gandhi, 445 c/ 2 qtos, sala, cozinha, A.S, wc e estacionamento
R\$ 600,00 - R. Antonina, 1334 c/ 2 qtos, sala, cozinha, A.S, garagem, em condomínio fechado
R\$ 600,00 - São Cristóvão. R. Aramis Athaide, 183 c/ 1 qto, sala, cozinha, lavanderia, wc e garagem
R\$ 650,00 - Santa Cruz. R. Tinguis, 413 c/ 2 qtos, sala, cozinha, lavanderia, WC e garagem.
R\$ 650,00 - Faculdade. R. Gurgel, 1602 c/ 2 qtos, sala, cozinha, lavanderia, WC e garagem.
R\$ 650,00 - Paulo Godoy. R. Bororós, 2092 c/ 2 qtos, sala, cozinha, lavanderia, wc, varanda com churrasqueira e estacionamento
R\$ 700,00 - Brazmaderia. R. Alvorada, 361 c/ 2 qtos, sala, cozinha, lavanderia, WC e estacionamento
R\$ 750,00 - Pion. Catarinense. Romário Martins, 525. C/ 03 qtos, sala, cozinha, wc e garagem.
R\$ 750,00 - Floresta. R. dos Pinus, 70 B c/ 3 qtos, sala, cozinha, lavanderia, wc e estacionamento
R\$ 800,00 - Nova Cidade. R. da Colonização, 978 c/ 3 qtos, sala, coz., A.S., wc e garagem
R\$ 800,00 - Pioneiro Catarinense. R. Ernandes de Oliveira, 705 c/ 2 qtos, sala, cozinha, lavanderia, wc e garagem.
R\$ 850,00 - Jd. Canada. R. Pedro Ivo, 3541 c/ 2 qtos, sla, coz, A.S, WC, gar, cerca elét, portão elet.
R\$ 850,00 - Alto Alegre. R. Costa e Silva, 2130 c/ 03 qtos, sala, coz., A.S. e vaga de garagem.
R\$ 850,00 - Periolo. R. Panama, 750 c/ 3 qtos, sala, coz., A.S., wc e gar, cerca elét. e portão elet.
R\$ 850,00 - Terra Nova Cvel III. R. Tranquilo Noro, 642 c/ 2 qtos, 2 salas, cozinha, lavanderia, varanda com churrasqueira, 2 wc, 2 garagens descobertas.
R\$ 850,00 - São Cristóvão. R. Londrina, 296 c/ 2 qtos, sala, cozinha, lavanderia, wc e estacionamento
R\$ 950,00 - Presidente R. Paschoal Ramei Mazzei, 495 c/ 3 qtos, sala, cozinha, lavanderia, wc e garagem. MOBILIADA
R\$ 1.000,00 - Jd. Canada. R. Vol. da Patria, 4211 c/ 3 qtos + 1 ste, sala, coz., A.S., wc, garagem.
R\$ 1.000,00 - Cond. Terra Nova Cvel I. Av. das Torres, 186 c/ 2 qtos, sala, cozinha, lavanderia, wc e estacionamento, varanda com churrasqueira, semi mobiliada.
R\$ 1.000,00 - Jd. Itamaraty. R. João Milotto, 797 c/ 3 qtos sendo 1 suite, sala, cozinha com armários, lavanderia, 2 wc, varanda com churrasqueira e garagem, em condomínio fechado
R\$ 1.100,00 - Neva. R. Manoel Ribas, 574 c/ 3 qtos sendo 1 suite, sala, coz., A.S., wc, varanda e garagem
R\$ 1.200,00 - Pq. Verde. R. Ipi. 97 c/ 2 qtos sendo 1 suite, 2 salas, cozinha, lavanderia, varanda com churrasqueira, despensa, escritório e 2 garagens.
R\$ 1.200,00 - Pq. São Paulo. R. Quintino Bocaiuva, 640 c/ 4 qtos sendo 2 suites, 2 salas, cozinha, lavanderia, wc, churrasqueira e garagem.
R\$ 1.400,00 - Coqueiral. Rua Costa e Silva, 1479 c/ 03 qtos sendo 01 suite, 2 salas, copa, wc, social, cozinha, área de serviço, churrasqueira, edícula e 02 vagas de garagem.
R\$ 1.400,00 - Jd. Itamaraty. R. Edson B. de Oliveira, 570. 3 qtos + 1 ste, sla, coz., A.S, wc e gar.
R\$ 1.400,00 - Coqueiral. Av. Brasil, 8855 c/ 3 qtos sendo 1 suite, 2 salas, cozinha, copa, lavanderia, varanda, churrasqueira e garagem.
R\$ 1.500,00 - Claudete. R. Maria Dolores da Mota, 558 c/ 03 qtos, sala, wc social, cozinha planejada, área de serviço, churrasqueira e 02 vagas de garagem.
R\$ 1.600,00 - Neva. R. Hya Hieda Bergman Mayer, 2192 c/ 3 qtos sendo 01 suite, 02 sala, 01 WC, cozinha, área de serviço, 01 Dep. De empregada, churrasqueira, garagem e edícula.
R\$ 1.600,00 - Country. R. 13 de maio, 2412 c/ 3 qtos sendo 1 suite, sala, cozinha com armários, lavanderia, wc, varanda com churrasqueira e garagem.
R\$ 1.800,00 - Centro. R. Rio de Janeiro, 2310 c/ 3 qtos sendo 1 suite, 2 salas, cozinha, lavanderia, wc, varanda com churrasqueira e garagem.
R\$ 2.000,00 - Neva. R. Cassiano Jorge Fernandes, 1718 c/ 3 suites, sala, cozinha, lavanderia, copa, wc, edícula com churrasq., piscina, cerca elétrica, portão eletrônico e semi mobiliada
R\$ 2.250,00 - Nova Cidade. R. da Colonização, 960 c/ 5 qtos sendo 2 suites, sala, cozinha, lavanderia, wc, garagem, edícula com churrasqueira, piscina, SEMI MOBILIADO
R\$ 2.500,00 - Centro. R. Fortaleza, 1398 c/ 5 qtos sendo 1 suite c/ closet, 3 salas, sala de TV, lavabo, WC, coz. c/ arm., A.S., dep. de empreg., varanda, sacada, churrasq. e 5 vagas de gar.m.
R\$ 2.800,00 - Tropical. R. Fagundes Varela, 3618 c/ 3 qtos sendo 1 suite, sala, cozinha, lavanderia, wc, garagem, edícula com churrasqueira, piscina, cerca elétrica e portão eletrônico.
R\$ 4.000,00 - Centro. R. Riachuelo, 2119 c/ 4 qtos sendo 1 suite, 4 salas, coz. c/ arm., copa, lavabo, dep., varanda fechada, A.S., 2 garagem coberta mais 2 descoberta, edícula com churras., terraço e piscina.

Casas Comerciais

- R\$ 980,00 - São Cristóvão. R. Minas Gerais, 427 c/ 3 qtos, sala, cozinha, A.S., wc e estacionamento.
R\$ 1.500,00 - São Cristóvão. R. Minas Gerais, 1645 c/ 3 qtos sendo 1 suite, sala, coz., A.S., wc e gar.
R\$ 2.200,00 - Coqueiral. Av Brasil, 8855 c/ 3 qtos sendo 1 suite, 2 salas, coz., A.S., varanda, churras., e garagem.
R\$ 2.500,00 - Jd. Canadá. R. Mar. Rondon, 4064 c/ 5 qtos sendo 2 ste, 6 salas, coz., A.S., 2 WC: lavabo, varanda c/ churrasqueira, sacada e garagem.
R\$ 3.000,00 - Centro. R. Manoel Ribas, 2834 c/ 4 salas, cozinha, 2 wc, estacio e garagem
R\$ 5.500,00 - Centro. R. Rio de Janeiro, 1674 c/ 5 Salas (3 Com Banheiro), recepção, Sala de Espera, Copa, Wc Masculino / Feminino (Pias em mármore travertino e iluminação spots led). Wc Deficiente (Pias em mármore travertino e iluminação spots led). Estacionamento Frontal Para Clientes (Acesso Rápido)-Estacionamento Fundos Para Funcionários-Sistema de alarme ativo em todas as dependências (em funcionamento) Sistema Hidráulico e elétrico 100% novos. Infraestrutura elétrica em todas as dependências para ar condicionado (com cabeamento cabos Adsi e telefônicos em todas as dependências (central telefônica). Paver látex entrada e saída de garagem, saída e pto interno todos revestidos (acessibilidade para cadeirantes) Iluminação noturna automática (balizada em iluminação jardim lateral e fachada). Piso 100% porcelanato.
R\$ 6.000,00 - Centro. R. Riachuelo, 2119 c/ 4 qtos sendo 1 suite, 4 salas, coz. c/ arm., copa, lavabo, dep., varanda fech., A.S., 2 garag. coberta mais 2 descoberta, edícula com churrasq., terraço e piscina
R\$ 6.000,00 - Centro. R. Don Pedro II, 2400 c/ 3 salas, 5 quartos, wc, varanda, churras., A.S., e 4 garagem.
R\$ 16.000,00 - Centro. R. Maranhão, 1983 c/ 6 qtos sendo 1 suite máster com sacada, sala com sacada, sala 2 ambientes, sala estar, sala de jantar, escritório, adega, lareira, hall de entrada, mezanino, cozinha, 2 lavanderias, 4 despensas, dep. Empregada, 9 wc, garagens mais estacionamento, SEMI

Sobrados

- R\$ 650,00 - Itamaraty. R. Edson Beler de Oliveira, 540 c/ 2 qtos, sala, coz., A.S, wc e garagem.
R\$ 750,00 - Res. Debora. R. Pres. Bernardes, 1645 c/ 3 qtos, sala, coz., A.S., WC e estacio.
R\$ 850,00 - Neva. R. Vitoria, 2007 c/ 03 qtos sendo 01 ste, coz., A.S., lav., wc, 01 vaga de garagem.
R\$ 850,00 - Neva. R. Sergio D'jalma de Holanda, 1733 (fundos) c/ 3 qtos, sala, coz., A.S., wc, gar.
R\$ 900,00 - Canada. R. Visconde de Guarapuava, 3373 c/ 03 qtos, sala, coz., lavabo, wc, área de serviço e 1 vaga de garagem.
R\$ 1.250,00 - Pq. São Paulo. Cond. Nelson Muller. R. General Osorio, 1470 c/ 3 qtos, sala, cozinha, lavanderia, wc, sacada, varanda com churrasqueira, 2 vagas de garagem uma coberta e outra descoberta.
R\$ 1.400,00 - Country. R. Londrina, 1059 c/ 3 qtos sendo 1 suite, sala, cozinha, lavanderia, wc, garagem, edícula com churrasqueira.
R\$ 1.400,00 - Cancelli. R. Belem, 1488 c/ 3 qtos, sendo 1 suite, 2 salas, cozinha com armários, lavanderia, varanda com churrasqueira, garagem
R\$ 1.500,00 - Porto Seguro. R. Iraci Vignolo, 181 c/ 3 qtos sendo 1 suite, sala, coz., A.S., wc, gar.
R\$ 1.500,00 - Pq. São Paulo. R. Engenheiro Teodoro Sampaio, 299 c/ 3 qtos sendo 1 suite, sala, cozinha, lavanderia, lavabo, wc, churras., sacada e gar, alarme, cerca elétrica e portão eletrônico
R\$ 1.600,00 - Nova York. R. Pata Branco, 1028 c/ 3 qtos sendo 1 suite, sala com lareira, coz, copa, lavabo, depósito, varanda com churrasqueira, lavanderia, sacada, garagem, cerca elétrica, alarme e portão eletrônico.
R\$ 2.000,00 - Jd. Canada. R. Marechal Rondon, 4064 c/ 5 qtos sendo 2 suites, 6 salas, cozinha, lavanderia, 2 WC, lavabo, varanda com churrasqueira, sacada, garagem
R\$ 2.000,00 - Pq. São Paulo. R. Engenheiro Teodoro Sampaio, 299 c/ 4 qtos sendo 1 suite, sala, cozinha, A.S, lavabo, wc, churras., sacada e garagem, alarme, cerca elétrica e portão eletrônico
R\$ 2.700,00 - Tropical. R. Bavínia, 127 c/ 3 qtos, sendo 1 suite, sala, coz., A.S,wc, varanda c/ churrasqueira, sacada e garagem

Apartamentos

- R\$ 290,00 - Res. Universitário - Av. Fag. 212 km2 sem mobilia a partir de
R\$ 330,00 - Faculdade. R. Administração 690 c qto, sala, cozinha, lavanderia e estacionamento, água, condomínio e IPTU e livo incluso no valor do aluguel.
R\$ 400,00 - Res. Del Fiore. R. São Luiz, 2123 c/ qto, coz. c/ arm., fogão e mesa, wc e garagem
R\$ 400,00 - Res. Dani. R. Sociologia 1113 c/ qto, sala-cozinha, A.S., WC e estacionamento
R\$ 400,00 - Santa Cruz. R. Almorós, 203 c/ qto sala,cozinha, e 01 vaga de gar. descoberta.
R\$ 450,00 - Ed. Asahi. R. Edson Luiz Favarim, 1037 c/ 2 qtos, sla, coz.,WC e estac., s/ cond.
R\$ 450,00 - Ed. Germ. Sarollí. R. Carlos de Carvalho, 3950 c/ qto, sala, coz., A.S, WC, semi mob.
R\$ 450,00 - Res. Universitario. Av. Fag. 212 c/ qto, sala, cozinha, wc, SEMI MOBILIADO.
R\$ 480,00 - Res. Universitario. Av. Fag. 212 com qto, sala, cozinha, lavanderia, WC, sacada
R\$ 480,00 - Ed. Don Otavio. R. Otello C. Castilho, 1038 c/ 2 qtos, sala, coz., A.S., wc e gar.
R\$ 480,00 - Res. Universitario. Av. Fag. 212 c/ qto, sala, cozinha, wc, SEMI MOBILIADO
R\$ 490,00 - Res. Universitario. Av. Fag. 212 com qto, sala, cozinha, lavanderia, WC, sacada
R\$ 500,00 - Res. Universitario. Av. da Fag. 212 c/ qto, sala, coz. com armários, WC, garagem.
R\$ 500,00 - Faculdade. R. Odontologia, 1165 c/ qto, sala, coz., A.S., wc e gar, atrás da Unioeste
R\$ 530,00 - Ed. Torre da Sol - R. Jose Bonifacio, 532 c/ 2 qtos, sala, cozinha, lavanderia, wc e garagem
R\$ 550,00 - Res. Paschoal. R. Presidente Kennedy, 1603 c/ 3 qtos, sala, coz., A.S.,wc e gar.
R\$ 550,00 - Res. Universitario. Av. da Fag. 212 c/ qto, sala, coz., WC, gar, SEMI MOBILIADO
R\$ 550,00 - Ed. Vega. R. Terezina, 1039 c/ 2 qtos, sala, cozinha, A.S.,wc, sacada e garagem
R\$ 550,00 - Ed. Cruzeiro do Sul, 4044. R. Cruzeiro do sul, c/ qto, sala, cozinha MOBILIADA.
R\$ 580,00 - Res. Oeste - Rtas Palmeiras, 4140 c/ 3 qtos, sala, cozinha, lavanderia, wc e garagem
R\$ 600,00 - Res. Quinta do Sol - R. Jorge Lacerda, 798 c/ 3 qtos, sala, cozinha, A.S., wc e garagem
R\$ 600,00 - Res. Foz. R. Fortaleza, 3584 c/ 2 qtos, sala, cozinha, lavanderia, wc e garagem
R\$ 600,00 - Ed. Morada do Sol. Av. Toledo, 810 c/ 2 qtos, sala, cozinha, A.S., wc e garagem
R\$ 600,00 - Res. Debora. R. Presidente Bernardes, 1645 c/ qto, sala, coz., A.S., wc e estacion.
R\$ 600,00 - Res. Maria Lino. R. Pres. Kennedy, 1738 c/ qto, sla, coz., A.S., wc e gar., MOBILIA.
R\$ 615,00 - Faculdade. R. Agronomia, 621 c/ 2 qtos, sala, cozinha, A.S, WC e estacionamento
R\$ 630,00 - Ed. Stuttgart. R. Rafael Picoli, 2863 c/ 2 qtos, sala, cozinha, A.S., wc e 2 garagens.
R\$ 630,00 - Ed. Darceu Godoy. R. Presidente Bernardes, 1807 c/ suíte, sala, coz., cozinha com armário, lavanderia, wc e garagem
R\$ 650,00 - Res. Gramado. R. Maringa, 1719 c/ 3 qtos, sla, coz., A.S, WC, gar., SEMI MOBILIA.
R\$ 650,00 - Res. Lokatell. R. Vitoria, 1735 c/ 2 qtos, sala, coz., A.S., WC, sac. c/ churras. e gar.
R\$ 650,00 - Res. Laranjeiras. R. Belem, 1004 c/ 2 qtos, sala, cozinha, lavanderia, WC, sacada e garagem, condomínio incluso no valor do aluguel.

- R\$ 650,00 - Ed. Hannover. R. Manaus, 2046 c/ 2 qtos, sala, coz., A.S, WC e garagem.
R\$ 650,00 - Ed. Bremem. R. Pio XII, 1723 c/ 3 qtos sendo 1 suite, sala, coz., A.S., WC, garagem.
R\$ 650,00 - Guarujá. R. Flor da Serra, 855 c/ qto, sala, cozinha, A.S., wc, sacada e garagem.
R\$ 650,00 - Nuremberg. R. Manaus, 2070 c/ 2 qtos, sala, cozinha, lavanderia, wc e garagem
R\$ 650,00 - Claudete. R. Jorge Lacerda, 1925 c/ 2 qtos, sala, cozinha, lavanderia, wc e garagem, não tem condomínio e a água é inclusa no valor do aluguel.
R\$ 650,00 - Ed. Baveira. R. Pio XII, 1701 c/ 3 qtos, sendo 1 suite, sala, coz., A.S, WC e garagem.
R\$ 650,00 - Ed. Civita. R. Joao Padilha, 317 c/ qto com closet, sala, cozinha, lavanderia, wc, garagem, com geladeira, fogão, maquina de lavar e guarda roupa.
R\$ 650,00 - Everille II. R. Pernambuco, 2817 c/ 2 qtos, sala, cozinha, lavanderia, wc e garagem
R\$ 650,00 - Ed. Jovita. R. Presidente Costa e Silva, 1756 c/ 2 qtos, sala, coz., A.S.,wc, sacada e garagem
R\$ 670,00 - Res. Milano. R. Fortaleza, 1740 c/ 3 qtos sendo 1 suite, sala, coz., A.S., wc e gar.
R\$ 680,00 - Ed. Altemburg. R. Rafael Picoli, 2791 c/ 2 qtos, sala, coz., A.S., wc e 2 garagens
R\$ 680,00 - Ed. Sirius II. R. Manoel Ribas, 2001 c/ 2 qtos, sala, coz. c/ arm., A.S, wc, gar. descoberta.
R\$ 680,00 - Ed. Hannover. R. Manaus, 2046 c/ 2 qtos, sala, cozinha, A.S, WC e garagem
R\$ 700,00 - Ed. Roma. R. JK, 1601 c/ qto, sala, coz. c/ armários, A.S, wc, sacada e garagem
R\$ 700,00 - Ed. Torres Claras. R. Curitiba, 565 c/ 3 qtos, sala, coz., A.S., wc, sacada e garagem
R\$ 700,00 - Res. Cielo. R. Mar. Cand. Rondon, 1210 c/ 1 qto, sala, coz., A.S., wc, sacada e garagem
R\$ 700,00 - Ed. Nuremberg. R. Manaus, 2074 c/ 3 qtos, sala, cozinha, A.S., wc, 2 garagens
R\$ 700,00 - Ed. Araguaia. R. Barão do Rio Branco, 1152 c/ 02 qtos, wc, coz., A.S. e 01 vaga de gar. cob.
R\$ 700,00 - Centro. Av. Brasil, 4251 c/ 2 qtos, sala, cozinha, WC, sacada e garagem.
R\$ 700,00 - Res. Aguas Claras. R. Marechal Deodoro, 1563 c/ 2 qtos, sala, coz., A.S.,wc, sacada e garag.
R\$ 700,00 - Ed. Mondrian. R. Manaus, 3250 c/ 2 qtos, sala, cozinha, lavanderia, wc, sacada com churrasqueira e garagem
R\$ 700,00 - Ed. Montesse. R. Fortaleza, 3432 c/ 2 qtos, sala, cozinha, A.S, wc, sacada, garagem.
R\$ 700,00 - Centro. Av. Brasil, 4251 c/ 2 qtos, sala, cozinha, WC, sacada e garagem
R\$ 730,00 - Ed. Di Modena. R. Pres. Costa e Silva, 1431 c/ 2 qtos, sala, coz., A.S., wc, sacada e garagem.
R\$ 750,00 - Res. Amazonia. R. Manaus, 440 c/ 2 qtos, sala, coz., A.S., wc, sac. e gar., terraço aberto.
R\$ 750,00 - Ed. Damasco. R. Rubens Lopes, 479 c/ 2 qtos, sala, cozinha, A.S, wc e garagem.
R\$ 750,00 - Res. Vitoria. R. Vic. Machado, 2355 c/ 3 qtos sendo 1 suite, sala, coz., A.S., wc e gar.
R\$ 750,00 - Ed. Bremem. R. Pio XII, 1723 c/ 3 qtos sendo 1 suite, sala, cozinha, A.S,wc e garagem.
R\$ 750,00 - Ed. D. Rosa. R. Pedro Ivo, 1436 c/ 2 qtos, sla, coz., A.S., wc, sacada c/ churras., e gar.
R\$ 750,00 - Ed. Torres Claras. R. Curitiba, 565 c/ 3 qtos, sala, coz., A.S., wc, sacada e garagem.
R\$ 750,00 - Claudete. R. Jorge Lacerda, 1925 c/ 2 qtos, sala, cozinha, lavanderia, wc e garagem, não tem condomínio e a água é inclusa no valor do aluguel.
R\$ 750,00 - Ed. D. Rosa. R. Pedro Ivo, 1436 c/ 2 qtos, sala, coz., A.S,wc, sacada com churrasq. e garag.
R\$ 770,00 - Ed. Cima V. R. Presidente Bernardes, 2100 c/ 3 qtos, sala, coz., A.S., sacada e gar.
R\$ 780,00 - Ed. Frankfurt. R. Curitiba, 1389 c/ 3 qtos sendo 1 ste, sala, coz., A.S, wc e 2 garagens.
R\$ 780,00 - Ed. Verona. R. Duque de Caxias, 664 c/ 2 qtos, sala, cozinha, lavanderia, wc e garagem
R\$ 790,00 - Res. Gramado - R. Maringa, 1719 c/ 2 qtos, sala, cozinha, lavanderia, wc e gar.
R\$ 800,00 - Jd. Italia. R. Italia, 1142 c/ 2 qtos sendo 1 ste, sla, coz., A.S., WC, gar. MOBILIADO.
R\$ 800,00 - Ed. Sheraton. R. Rio de Janeiro, 1626 c/ 3 qtos sendo 1 ste, sala, coz., A.S, wc, sac. e garag.
R\$ 800,00 - Ed. Porto Rico. R. Mar. Deodoro, 2604 c/ 3 qtos sendo 1 suite, sala, coz., A.S., WC, sacada e garagem.
R\$ 800,00 - Fag. Av. Fag. 590 c/ 2 qtos, sala, cozinha, lavanderia, wc e garagem
R\$ 800,00 - Ed. Solar Du Parc - R. Uruguai, 570 c/ 3 qtos sendo 1 suite, sala, coz., A.S., WC, sacada com churrasqueira e 2 garagens.
R\$ 800,00 - Ed. Tarila. R. Rosa Norma Vessaro, 194 c/ 3 qtos, sala, coz., A.S, wc, sacada e garagem.
R\$ 830,00 - Ed. Munique. R. Curitiba, 1417 c/ 2 qtos, sala, coz., A.S., wc e garagem
R\$ 850,00 - Res. Coqueiral. R. das Palmeiras, 957 c/ 3 qtos, sala, coz., A.S., wc, garagem.
R\$ 850,00 - Res. Pq Poty. R. Tom Jobim, 370 c/ 3 qtos, sala, coz., A.S., wc, sac. c/ churras. e 2 gar.
R\$ 850,00 - Ed. Bessica. R. Parana, 3660 c/ 2 qtos, sala, coz. c/ arm., A.S., WC, sac com churras. gar.
R\$ 850,00 - Ed. Altemburg. R. Rafael Picoli, 2791 c/ 3 qtos, sala, coz., A.S., wc, gar, SEMI MOB.
R\$ 850,00 - Ed. Parana. R. Parana, 3000 c/ 2 qtos, sala, coz., A.S., wc, gar, SEMI MOBILIADO.
R\$ 850,00 - Ed. Parthenon. R. Marechal Candido Rondon, 1857 c/ 3 qtos sendo 1 suite, sala, cozinha, lavanderia, wc, sacada e garagem.
R\$ 850,00 - Ed. Santa Monica. R. Minas Gerais, 2101 c/ 2 qtos, sala, coz., A.S., wc e garagem
R\$ 850,00 - Ed. Torres Claras. R. Curitiba, 565 c/ 3 qtos, sala, cozinha, A.S, wc, sacada e garagem
R\$ 850,00 - Ed. Belle Ville. R. R. de Janeiro, 1756 c/ 3 qtos sendo 1 ste, sala, coz., sac., A.S, WC e gar.
R\$ 850,00 - Ed. Louri Sonda. R. General Osorio, 3537 c/ 3 qtos sendo 1 suite, sala, cozinha, lavanderia, WC, sacada e garagem, SEMI MOBILIADO.
R\$ 850,00 - Ed. Matisse. R. Fortaleza, 2771 c/ 2 qtos, sala com estante, cozinha com armários, lavanderia, wc, sacada com churrasqueira e garagem, imóvel novo
R\$ 850,00 - Res. Milano. R. Fortaleza, 1740 c/ 3 qtos sendo 1 suite, sala, coz., A.S, wc e garagem
R\$ 850,00 - Ed. Grand Club. R. Bart. de Gusman, 998 c/ 3 qtos sendo 1 suite, sala, coz., A.S, wc, garag
R\$ 850,00 - Ed. Bougavillea R. Siqueira Campos, 804 c/ 3 qtos sendo 1 suite, sala, cozinha com armários, lavanderia, wc e garagem.
R\$ 880,00 - Ed. Torres de Lyon. R. Recife, 1042 c/ 3 qtos sendo 1 ste, sala, coz., A.S, wc, sacad. e gar.
R\$ 900,00 - Ed. Almandara. R. Vicente Machado, 1280 c/ 3 qtos sendo 1 suite, sala, cozinha, lavanderia, WC, sacada e garagem.
R\$ 900,00 - Res. Cielo. R. Marechal Candido Rondon, 1210 c/ 2 qtos, sala, cozinha, lavanderia, wc, sacada e churrasqueira e 2 garagens.
R\$ 900,00 - Ed. Ille de France. R. Mato Grosso, 1680 c/ 3 qtos sendo 1 ste, sla, coz., A.S., wc e gar.
R\$ 900,00 - Ed. Champs Elísee. R. Castro Alves, 2272 c/ 3 qtos sendo 1 suite, sala, cozinha, lavanderia, wc e garagem, semi mobiliado.
R\$ 900,00 - Ed. General Osorio. R. General Osorio, 1449 c/ 02 qtos, sala, sacada, cozinha, área de serviço, churrasqueira, 2 garagens.
R\$ 950,00 - Res. Hermes Vessaro. R. Hermes Vessaro, 95 c/ 2 qtos, sala, coz., A.S, wc, sacada e gar.
R\$ 950,00 - Ed. Torre do Sol II. R. Jose Bonifácio, 476 c/ 2 qtos, sala, coz., A.S, wc e gar. MOBILIADO
R\$ 950,00 - Res. Alto do Lago. R. Terra Roxa, 640 c/ 3 qtos sendo 1 ste, sala, coz. c/ arm., A.S., wc e gar.
R\$ 950,00 - Ed. General Osorio. R. General Osorio, 1449 c/ 02 qtos, sala, sacada, cozinha, área de serviço, churrasqueira, 2 garagens.
R\$ 980,00 - Ed. Medeiros. R. Joao Maria Correa, 514 c/ 3 qtos sendo 1 suite, sala, cozinha, lavanderia, WC, 2 garagens 1 descoberta e 1 coberta, semi mobiliado.
R\$ 980,00 - Res. Parque Poty. R. Tom Jobim, 370 c/ 2 qtos, sala, coz. c/ armários, A.S, wc e 2 gar.
R\$ 990,00 - Ed. Rio de Janeiro. R. Castro Alves, 1642 c/ 3 qtos sendo 1 suite, sala, cozinha, lavanderia, wc, sacada e garagem, MOBILIADO
R\$ 1.000,00 - Ed. Bessica. R. Parana, 3660 c/ 2 qtos, sala, coz., A.S., wc e gar, SEMI MOBILIADO
R\$ 1.000,00 - Ed. Ille de France. R. Mato Grosso, 1680 c/ 3 qtos sendo 1 suite, sala, coz., A.S., wc, sacada e garagem.
R\$ 1.000,00 - Ed. San Fernando. R. Souza Naves, 4081 (DUPLIX) c/ 3 qtos sendo 1 suite, sala, cozinha com armários, lavanderia, wc, sacada, varanda com churrasqueira, 2 garagens
R\$ 1.000,00 - Ed. Grand Club. R. Bartolomeu de Gusmao, 960 c/ 3 qtos sendo 1 suite, sala, cozinha, lavanderia, wc, sacada com churrasqueira e garagem
R\$ 1.000,00 - Ed. Dona Adelia. R. São Paulo, 869 c/ 03 qtos sendo 01 suite, sala, sacada, wc social, cozinha planejada, dep. de empregada, área de serviço, lavabo, 02 vagas de garagem.
R\$ 1.000,00 - Ed. Torre Alta. R. Souza Naves, 3600 c/ 3 qtos sendo 1 ste, sala, coz. c/ arm., A.S., wc e garagem.
R\$ 1.000,00 - Ed. Garden Club. R. Alberi Antonio Richard, 190 c/ 3 qtos sendo 1 suite, sala, cozinha com armários, lavanderia, wc, sacada com churrasqueira, garagem
R\$ 1.050,00 - Ed. Dolce Vita. R. Visconde Rio Branco, 1545 c/ 3 qtos sendo 1 suite, sala, cozinha, lavanderia, wc, sacada e 2 garagens, SEMI MOBILIADO.
R\$ 1.100,00 - Ed. Solar Du Parc. R. Uruguai, 570 c/ 3 qtos sendo 1 suite, sala, cozinha, lavanderia, WC, sacada com churrasqueira e 2 garagens.
R\$ 1.100,00 - Ed. Saint Pietro. R. Duque de Caxias, 41 c/ 3 qtos sendo 1 suite, sala, cozinha, lavanderia, wc, sacada com churrasqueira e 2 garagens.
R\$ 1.100,00 - Ed. JK - R. JK, 1215 c/ 2 qtos, sala, coz. c/ arm., sacada com churrasqueira, A.S. e garagem.
R\$ 1.100,00 - Ed. Monte Alto - R. Carlos de Carvalho, 4066 c/ 3 qtos sendo 1 suite, sala, cozinha, lavanderia, wc, sacada e garagem
R\$ 1.100,00 - Ed. Pantheon. R. Souza Naves, 4389 c/ 2 qtos + 1 ste, sala, coz., A.S,WC, sacada, gar.
R\$ 1.100,00 - Ed. MW - R. Parana, 4032 c/ 3 qtos sendo 1 suite, 3 salas, cozinha, lavanderia, dependência de empregada, sacada, garagem.
R\$ 1.100,00 - Ed. Vila do Conde. R. Jorge Lacerda, 346 c/ 2 qtos, sala, coz., A.S., wc, sacada e garag, MOBILIADO
R\$ 1.200,00 - Ed. Lokatell. R. Vitoria, 1735 c/ 2 qtos, sala, cozinha, lavanderia, WC, sacada com churrasqueira, garagem - MOBILIADO.
R\$ 1.200,00 - Ed. Coahobavel. R. Recife, 1469. 3 qtos sendo 1 ste, sla, coz., A.S., WC, sac. 2 garagens.
R\$ 1.200,00 - Res. Cielo. R. Marechal Candido Rondon, 1210 c/ 3 qtos sendo 1 suite, sala, cozinha, lavanderia, wc, sacada e 2 garagens.
R\$ 1.200,00 - Ed. Solar Du Parc. R. Uruguai, 570 c/ 3 qtos sendo 1 suite, sala, cozinha com armários, lavanderia, WC, sacada com churrasqueira e 2 garagens
R\$ 1.200,00 - Centro. R. Rio de Janeiro, 2497 c/ 4 qtos, 2 salas, coz., A.S, sacada, wc e garagem
R\$ 1.250,00 - Santos Dumondt. R. Mato Grosso, 2488 c/ 2 qtos sendo 1 suite, sala, cozinha, lavanderia, wc, sacada, SEMI MOBILIADO e SEMI VAGA DE GARAGEM.
R\$ 1.250,00 - Ed. JK. R. JK, 1215 c/ 2 qtos sendo 1 suite, sala, cozinha com armários, sacada com churrasqueira, lavanderia e garagem.
R\$ 1.300,00 - ReSs. Parque Poty. R. Tom Jobim, 370 c/ 2 qtos, sala, cozinha, lavanderia, wc, sacada com churrasqueira e 2 garagens, SEMI MOBILADO.
R\$ 1.300,00 - Ed. Belvedere. R. Presidente Bernardes, 2555 c/ 3 qtos sendo 1 suite, sala, cozinha c/ armários, lavanderia, wc, sacada garagem.
R\$ 1.300,00 - Ed. Gulomar Rezende. R. Barão do Cerro Azul, 1220 c/ 3 qtos sendo 1 suite, sala, cozinha, lavanderia, WC, sacada com churrasqueira, depósito e 2 garagens.
R\$ 1.300,00 - Ed. Coahobavel. R. Recife, 1469 c/ 3 qtos sendo 1 suite, sala, cozinha com armários, lavanderia, WC, sacada 2 garagens.
R\$ 1.350,00 - Ed. Valentina. R. Antonina, 2464 c/ 3 qtos sendo 1 suite, sala, cozinha, lavanderia, WC, sacada com churrasqueira, 2 garagens.
R\$ 1.400,00 - Ed. Joao Batista Cunha. R. Riachuelo, 2420 c/ 3 qtos sendo 1 suite, sala 2 ambientes, cozinha e lavanderia com armários, sacada com churrasqueira, 2 garagens
R\$ 1.400,00 - Ed. Don Verona. R. Rio Grande do Sul, 748 c/ 3 qtos sendo 1 suite, sala, cozinha, lavanderia, wc, sacada e garagem.
R\$ 1.400,00 - Ed. Solar Du Parc. R. Uruguai, 570 c/ 3 qtos sendo 1 suite, sala, cozinha com armários, lavanderia, WC, sacada com churrasqueira e 2 garagens
R\$ 1.500,00 - Ed. Armando de Rezende. R. Olavo Bilac, 1251 c/ 3 qtos sendo 1 suite, sala, cozinha, lavanderia, wc, sacada com churrasqueira, depósito e 2 garagens
R\$ 1.500,00 - Ed. Caroline. R. da Bandeira, 420 c/ 3 qtos sendo 1 suite, sala, cozinha com armários, lavanderia, wc, sacada e garagem
R\$ 1.500,00 - Ed. Hanover. R. Manaus, 2046 c/ 2 qtos, sala, coz., A.S, wc e 2 gar., MOBILIADO
R\$ 1.500,00 - Ed. Athenas. R. Pres. Kennedy, 2277 c/ 2 qtos + 1 suite, sala, coz., A.S., wc, sac. e 2 gar.

- R\$ 1.500,00 - Ed. Don Verona. R. Rio Grande do Sul, 748 c/ 3 qtos sendo 1 suite, sala, cozinha, lavanderia, wc, sacada e garagem.
R\$ 1.550,00 - Ed. Valentina. R. Antonina, 2464 c/ 3 qtos sendo 1 suite, sala, cozinha, lavanderia, WC, sacada com churrasqueira, 2 garagens
R\$ 1.550,00 - Ed. Santos Dumondt. R. Mato Grosso, 2488 c/ 3 qtos sendo 1 suite, sala, cozinha, lavanderia, wc, sacada e garagem, MOBILIADO.
R\$ 1.600,00 - Ed. Joao Batista Cunha. R. Riachuelo, 2420 c/ 3 qtos sendo 1 suite, sala 2 amb., coz. a c/ arm., forno e microondas e A.S. c/ arm., sacada c/ churras., 2 garagens e depósito.
R\$ 1.600,00 - Ed. Solar Du Parc. R. Uruguai, 570 c/ 3 qtos sendo 1 suite, sala, cozinha com armários, lavanderia, WC, sacada com churrasqueira e 2 garagens.
R\$ 1.700,00 - Ed. Montparnasse. R. Recife, 1698 c/ 3 qtos sendo 1 suite, sala, cozinha, lavanderia, WC, sacada com churrasqueira, 2 garagens.

- R\$ 1.850,00 - Ed. Alto Leblon. R. Rio de Janeiro, 956 c/ 2 qtos sendo 1 suite, sala, cozinha, lavanderia, wc, sacada com churrasqueira e 2 garagens, SEMI MOBILIADO.
R\$ 1.900,00 - Ed. Solar Du Parc. R. Uruguai, 570 c/ 3 qtos sendo 1 suite, sala, cozinha com armários, lavanderia, WC, sacada com churrasqueira e 2 garagens.
R\$ 1.900,00 - Ed. Gulomar Rezende. R. Barão do Cerro Azul, 1220 c/ 3 qtos sendo 1 suite, sala, cozinha com armários, A.S, WC, sacada com churrasqueira, depósito e 2 garagens

- R\$ 2.200,00 - Ed. Mediterrane. R. Manoel Ribas, 2621 c/ 3 qtos sendo 1 suite com closet, 3 salas, cozinha, lavanderia, WC, sacada e 3 garagens, SEMI MOBILIADO.
R\$ 2.500,00 - Ed. Erialis. R. Belo Horizonte, 2505 - c 3 qtos sendo 01 suite, 2 salas, sacadas, WC, cozinha, dependência de empregada, lavanderia, churrasqueira e 2 vagas de garagens
R\$ 2.700,00 - Ed. Mediterrane. R. Manoel Ribas, 2621 c/ 4 qtos sendo 2 suites com closet, 3 salas, cozinha, lavanderia, WC, sacada e 3 garagens, SEMI MOBILIADO.
R\$ 3.000,00 - Ed. Vila Medine. R. Minas Gerais, 1930 c/ 3 suites, 2 salas, cozinha com armários, lavanderia, wc, 2 garagens
R\$ 3.100,00 - Ed. Semar. R. Presidente Bernardes, 2



Gaucha
imobiliária

Fone: 3225-1233 - Fax 3333-8316

RUA PERNAMBUCO, 54 - CENTRO

e-mail: contato@imobiliariagaucha.com.br / www.imobiliariagaucha.com.br

VENDAS

**PLANTÃO: 9972-2848 | 9972-0258 |
9972-2088 | 9978-4894**

CASAS, SOBRADOS E APARTAMENTOS

SOBRADO COM 302,00M

Rua Guaira 1107, Tropical, com 01 suite master, 02 suites, sal de jantar/estar, sala TV, copa, cozinha, lavabo, sacada, área de serviço, 04 garagens, aquecimento, soto, churrasqueira, canil, piscina aquecida, salão de festas. Valor Consulte-nos

SOBRADO COM 200M²

Rua Natal, 1454 - Centro - 03 suítes, 01 quarto, sala de jantar / estar, bwc, cozinha, área de serviço, 02 garagens, bwc, empregada, churrasqueira, salão de festas. R\$ 500.000,00

SOBRADO COM 397,00M²

Rua Machado de Assis, Região do Lago I, 01 suite master, 02 suítes, sala de jantar/estar, sala de TV, escritório, bwc, copa, cozinha, lavabo, 03 sacadas, área de serviço, 06 vagas de garagem, aquecimento, churrasqueira, depósito, piscina, salão de festas. valor CONSULTE-NOS

SOBRADO 270M²

Rua Monjoleiro, Tropical, suite máster, suite simples, 2 qtos, bwc, 3 salas, lavabo, escrit., sacada, copa, coz., lavanderia, churrasq., 4 garagens. Fica móveis embutidos. R\$ 750.000,00

CASA 180M²

Rua Engenharia, 310, Jd Universitário, suite, 2 qtos, sala jantar/estar, bwc, coz. área serv., 3 gar, churr., depósito, salão de festas. R\$ 385.000,00

CASA COM 142,44

Rua Marechal Cândido Rondon, 1409 - Centro - com 01 suite, 02 quartos, sala de jantar/estar, sala tv, bwc, copa, cozinha, área de serviço, 02 garagens, churrasqueira, depósito. R\$ 550.000,00

SOBRADO COM 320,00M²

Rua Tarquinio Joslin dos Santos, Jd Maria Luiza, com 01 suite master, 01 suite, 02 qtos, sala jantar/estar, sala TV, escrit, bwc, copa, coz, lav, sacada, dep emp, área serviço, 04 gars, aquec, semi-mobiliado. R\$ 1.050.000,00

02 CASAS

Rua Presidente Bernardes nº898, casa frente com 90,00m² em alvenaria com 03 quartos, sala estar, bwc, copa, cozinha, área de serviço, casa dos fundos com 100,00m² em madeira com 03 quartos, sala, cozinha bwc, lavanderia. R\$470.000,00

CASA COM 90,00M²

+ 50,00m² de edícula, Rua Terra Rocha 1220, Jd Nova York, com 01 suite, 02 quartos, sala de estar, copa, cozinha, área de serviço, 01 garagem, bwc empregada. R\$ 360.000,00

CASA COM 345,00M²

Rua Cuiabá, Jd Maria Luiza, com 01 suite, 05 quartos, sala de jantar/estar, sala de TV, escritório, 02 bwc (01 com Hidro), copa, cozinha, área de serviço, 05 garagens, bwc empregada, aquecimento, churrasqueira, depósito, piscina, salão de festas. R\$ 1.000.000,00

CASA COM 170,00M²

Rua das Orquídeas 205, Guarujá, com 01 suite, 04 quartos, sala de jantar/estar, bwc, cozinha, área de serviço, 01 garagem, bwc empregada, churrasqueira. R\$ 270.000,00

CASA COM 200,00M²

(averbado), Condomínio Plantar, Boa vista da Aparecida, com 01 suite, 04 quartos, sala de jantar/estar, copa, cozinha, dep. empregada, área de serviço, 02 garagens, aquecimento, churrasqueira, piscina, salão de festas, semi-mobiliado.

SOBRADO COM 380,00²,

Rua Souza Naves, esquina com rua Belo Horizonte, centro. Com 1 suite, 2 quartos, sala de jantar/estar, sala de TV, escritório, 02 bwc, copa, cozinha, lavabo, sacada, área de serviço, 02 garagens, aquecimento, churrasqueira, depósito. R\$ 830.000,00

SOBRADO COM 214M

Rua Visconde do Rio Branco, Centro, com 01 suite, 02 quartos, sala de jantar/estar, sala TV, escritorio, copa, cozinha, 03 bwcs, lavabo, sacada, área de serviço, 04 garagens, aquecimento, churrasqueira, semi-mobiliado. R\$ 600.000,00

CASA COM 370,00M

Rua Recife, centro - com 02 suítes, 03 quartos, sala de jantar/estar, sala tv, escritório, bwc, copa, cozinha, biblioteca, área de serviço, 04 vagas de garagem, churrasqueira, piscina, salão de festas. R\$ 1.280.000,00.

APTOS COM ENTREGA FUTURA:

- Ed. Eco Ville
- Ed. Val Paraiso
- H. Rieger Residence
- Ed. Unique
- Ed. Residence Curitiba
- Ed. Sylvio Kissula
- Ed. Guimar Rezende
- Ed. Augustus
- Lagoa da Pampulha
- Ed. Vila Real

ED. CURITIBA RESIDENCE

Em construção, Rua Curitiba, Neva, 1º apart. c/ 100,30m², 2 qtos, 2 salas, lavabo, bwc, coz., lavand., sacada c/ churrasq. e 1 gar. ; 2º apart. 142,80m², suite, 2 qtos, bwc, 2 salas, coz., lavand. e 2 gar, CONSULTE-NOS. Entrega da obra para Dezembro de 2015.

ED. LE PRESTIGE 291,5M²

R. Goiás, Country. Suite Master, 2 suítes, 4 salas, lavabo, sacadas, cozinha, lavanderia, dep. empregada, depósito, 3 vagas de garagem, ótima área de lazer em amplo terreno. Entrega da obra para Maio / 2015. Valor R\$ 1.162.000,00

ED VILLA MEDINE COM 297,77M²

Rua Minas Gerais 1930, Centro, com 01 suite master, 02 suítes, sala de jantar/estar, sala de TV, copa, cozinha, lavabo, sacada, área de serviço, 03 garagens, aquecimento, churrasqueira, sala de jogos, piscina, play ground, salão de festas, semi mobiliado. VALOR CONSULTE-NOS

EDIFÍCIO ZARA

Prédio de aptos em construção. R.: Natal, Centro, unidades com 3 quartos e com metragens de 76m² a 94m², com valores de R\$ 209.000,00 a R\$ 229.000,00, condições a consultar.

APTO ED ERONDINA GOTARDO

Com 130,00m², Rua Pernambuco 861, Centro, com 01 suite, 02 quartos, sala de jantar/estar, bwc, copa, cozinha, área de serviço, 01 garagem, aquecimento, play ground, salão de festas. R\$ 340.000,00

APTO COM 226,00M²

Ed Porto Seguro, Rua Joao Pessoa, com 01 suite, 02 quartos, sala de jantar/estar, bwc, cozinha, lavabo, sacada, dep empregada com bwc, área de serviço, 02 garagens, aquecimento, depósito, sala de jogos, piscina, play ground, salão de festas, moveis embutidos. R\$500.000,00

ED MARINI, COM APTOS DE 145M²A

148M², 01 suite, -2 quartos, sala de jantar/estar, bwc, sacada com churrasqueira, área de serviço, 02 garagens, aquecimento, salão de festas. valores de R\$ 387.000,00 a R\$ 421.000,00.

ED. JOÃO BATISTA CUNHA

Com 167,51m - Rua Riachuelo 2420, Centro, com 01 suite, 02 quartos, sala de jantar/estar, cozinha, sacada, área de serviço, 02 garagens, churrasqueira, depósito, piscina, playground, salão de festa. R\$ 460.000,00.

ED. RESID. CRISTAL

Com 92m², Rua João de Matos, 1145 - Jardim Cristal. Com 03 quartos, sala de jantar / estar, bwc, cozinha, área de serviço, 01 garagem, churrasqueira. R\$ 200.000,00

CASA COM 742,00M²

com 05 quitinetes (fundos), e uma sala comercial pequena (frente), Rua Antonina nº 265, Centro. R\$ 550.000,00

ED. AUGUSTUS

Com 180,00m², Rua da Bandeira 927, com 01 suite, 02 quartos, sala de jantar/estar, cozinha, bwc, sacada com churrasqueira, área de serviço, 02 vagas de garagem. VALORES CONSULTE-NOS

APARTAMENTO 81,00M²

Residencial Lokatell, Rua Vitória, 1735, Neva, com 02 quartos, sala tv, bwc, cozinha, área de serviço, 01 garagem, churrasqueira, salão de festas. R\$ 198.000,00

APTO COM 93,83M

Ed. San Fernando, Rua Souza Naves, Centro - com 01 suite, sala de jantar/estar, cozinha, área de serviço, 01 garagem, churrasqueira, semi-mobiliado. R\$ 180.000,00.

SALAS COMERCIAIS

LOJA DE CONFEÇÕES

Dentro do Supermercado Irani com 68,00m², Rua Papagaios Jardim Floresta. (a venda é do estoque e instalações, ou se instalações estuda-se valor).

Barracão Comercial com 291,00m² - Rua Nilo Peçanha, nº 90. Pq. São Paulo. R\$ 450.000,00

Mercado Avenida Gralha Azul, Guarujá. Vendo Ponto, instalações e estoque, em funcionamento, com grande clientela. R\$ 90.000,00

PREDIO COMERCIAL E RESIDENCIAL COM 825,00M²

AV BRASIL Nº 4392 - com 02 aptos de 185,00m² cada, 01 sala comercial térrea com 250,00m², 01 sala comercial térrea com 105,00m², 02 aptos com 82,50m² cada, 01 casa com 100,00m². R\$ 3.600.000,00

MOTEL CASCATA, COM 700,00M, PR 484 KM 07

Quedas do Iguaçu, com instalações completas (08 quartos), casa para residenciais, dependencia de funcionários, ótima lucratividade. R\$ 1.110.000,00

TERRENOS

Lote com 250,00m², Rua Expresso Norte esquina com Panamá, Loteamento Florais do Paraná. R\$ 110.000,00

Lote com 250,00m², Rua Expresso, Loteamento Florais do Paraná. R\$ 100.000,00

Lotes no Condomínio Jardins de Monet, Rua Eça de Queiroz, nº 35, Alto Alegre. Condomínio com infraestrutura completa, portaria 24h, área de festas equipada, piscina, espaço fitness, playground, espaço zen e jardins. **Valores: Consulte-nos.**

Lote 372m² com casa mista no fundo. Rua Itália, 1197, Jd. Europa, R\$ 140.000,00

Terreno com 366,00m², Rua Soldado Luiz Gonzaga, Jardim Petropolis. R\$70.000,00

Terreno com 640,00m², Rua Rio de Janeiro, Centro, Proximo ao Colégio Santa Maria. R\$750.000,00

Lote com 469,90m², Rua Natal 2552, Tropical, com casa simples mais piscina fundo do lote, 03 quartos, sala estar, bwc, área de serviço. R\$ 470.000,00



Elso Thomann Imóveis

Rua General Osório, 2960 - Cascavel - PR

(45) 3035-1600

Creci - 2551J

Sua garantia imobiliária.

site: www.elseimoveis.com.br

Horário de atendimento: Seg à Sex: 8h30 ao 12h; 13h30 às 18h; Sáb 09h ao 12h.

VENDAS SOBRADOS

Ciro Nardi – Rua Curitiba – Imóvel de esquina - parte superior c/ 01 suite, 02 quartos, 01 bwc, escada em ipê, parte baixo: 01 sala, 01 sala de entrada, 01 sala de jantar, 01 cozinha, 01 bwc social, dependência de empregada c/ bwc, depósito, área de serviço, jardim de inverno, garagem (2) **R\$ 700.000,00**

Country – Rua Voluntários da Pátria – 1 suite com hidró, 3 dormitórios, sala 2 ambientes, cozinha com armários, WC social, área de serviço, dep. de emp., 2 vagas de garagem, aceita imóvel em Curitiba..... **R\$ 550.000,00**

Vila Tolentino – Rua Castro Alves – 1 suite, 2 dormitórios, tendo 4º dormitório ou escritório, sala de estar/jantar, copa, cozinha, lavanderia, WC social, WC serviço, 2 despensas, 2 vagas de garagem cobertas e fechadas, quintal. Área do terreno 224,25m² e área construída de 190,81m² **R\$ 480.000,00**

Neva – Rua Visconde do Rio Branco – IMÓVEL NOVO – Condomínio Fechado – 1 suite c/ sacada, 2 dormitórios, bwc social, área de serviço, sala, copa, cozinha, lavabo, 2 vagas de garagem paralelas, churrasqueira coberta, área construída 166,00m2, piso em porcelanato, acabamento em gesso **R\$ 395.000,00**

Canadá – Rua Uruguiana, área total 78,00m2 com 3 dormitórios, sala, cozinha, bwc social, lavabo, área de serviço, sacada, 2 vagas de garagem sendo 1 coberta **R\$ 220.000,00**

Country - Condomínio residencial com ARQUITETURA ECOSSUSTENTÁVEL e SEGURA. Constituído por 02 residências triplex, geminadas, 270m2 cada, com sótão e VISTA PANORÂMICA da cidade; Possui aquecimento solar, água quente na cozinha, lavanderia e em todos banheiros, sistema de captação e armazenamento de água da chuva, sistema de resfriamento do ambiente por energia geotérmica e ventilação natural cruzada; clarabóia de iluminação natural com vidros LOW-EMISSION e grandes áreas em vidro que permitem considerável ECONOMIA DE ENERGIA ELÉTRICA; ÁRVORE centenária adaptada à arquitetura; telhado shingle com isolante térmico; jardim de inverno; portas externas, janelas e paredes duplas com ISOLAMENTO TERMO-ACÚSTICO; iluminação noturna, TECNOLOGIA LED; piso em porcelanato polido; persianas embutidas, portas laqueadas, janelas de sótão italianas com vidro duplo termo-acústico; parapetos e corrimãos em inox; vidros de SEGURANÇA temperados, laminados, resinados e com TECNOLOGIA LOW-E; iluminação de emergência; sistema de aterramento e pára-raios; preparação para sistema de alarme com sensores embutidos em todos os acessos; CERCA ELÉTRICA COM ALARME em todo o perímetro; lareiras convectors com recuperador de calor; chaminé em inox para fogão a lenha; sala de jogos e escritório no sótão, amplas sacadas; salas com pé-direito duplo e mezanino; 4 banheiros e 5 quartos por unidade, terreno de esquina com 800m2 a 200m do Country Club. Construção averbada nas matrículas..... **CONSULTE-NOS**

CASAS

Centro – Rua General Osório – uma quadra do Hospital Policlínica, Ótima localização, região de clínicas, terreno com 525,00m2 (15 x 35) com benfeitoria. Frente: casa alvenaria com 99,87m2. Fundos: casa madeira com 67,68m2 **R\$ 980.000,00**

Maria Luiza – Rua Pedro Dal Pra – 1 suite c/ closet e varanda, 2 demi-suite, sala, copa, cozinha c/ armários, lavabo, área de serviço c/ armários, espaço gourmet c/ churrasqueira, piscina c/ aquecimento, garagem fechada para 2 carros, 1 vaga garagem aberta coberta, portão eletrônico, cerca elétrica **R\$ 850.000,00**

Vila Tolentino – Rua Marechal Cândido Rondon – terreno com 935m² com casa em madeira **R\$ 800.000,00**

Coqueiral – Rua Flamboyant, – Terreno 444m2 com 1 casa em alvenaria na frente c/ 80m2 c/ 3 dormitórios, sala, cozinha, bwc social, área de serviço, 2 vagas de garagem + 6 quitinetes nos fundos com entrada separada **R\$ 600.000,00**

Centro – Rua Belo Horizonte, - casa com 1 suite, 2 quartos, sala, copa, cozinha, lavanderia, WC social, edícula c/ churrasqueira, ws, 1 quarto, canil. Área construída de aprox. 186m² **R\$ 600.000,00**

Parque São Paulo – Rua Campos Sales - terreno 504m², casa em alvenaria com 3 dormitórios, sala, cozinha, despensa WC social, 2 vagas de garagem, amplo quintal **R\$ 450.000,00**

Alto Alegre – Rua Casemiro de Abreu, á/c de 95,38m² com 1 suite c/ banheira de hidromassagem, 2 dormitórios, sala, copa, cozinha c/ armários, 2 vagas de garagem sendo 1 coberta, edícula com 25m2 com churrasqueira e lavanderia. **R\$ 375.000,00**

Canadá – Rua Lageado, 537b – casa nova com á/c de 105m², contendo 1 suite, 2 dormitórios, sala, cozinha, WC social, 2 vagas de garagem, edícula nos fundos com churrasqueira, lavabo e lavanderia **R\$ 360.000,00**

Vila Tolentino – Rua Carlos de Carvalho – 3 dormitórios, sala/copa, cozinha, WC social, despensa, área de serviço, churrasqueira, depósito, WC de serviço, 2 vagas de garagem. Amplo quintal nos fundos **R\$ 350.000,00**

Coqueiral – Rua Otelo Celestino de Castilhos, 845 - **Parque São Paulo – Rua Fernando Costa** – 4 dormitórios, sala, cozinha, WC social, área de serviço 2 vagas de garagem, quintal nos fundos. Terreno com 504m² **R\$ 300.000,00**

Jardim Padovani – Casa com barracão – Rua Elias Maximiliano, – casa com 02 dormitórios, sala, cozinha, WC social. Barracão 10X10 com banheiro e despensa **R\$ 285.000,00**

Jardim Metropolitano – Casa nove em fase de acabamento – Rua Luiz Venturim – 1 suite, 2 dormitórios, sala, cozinha, bwc social, área de serviço, 1 vaga de garagem coberta, quintal nos fundos **R\$ 280.000,00**

Santa Cruz – Rua Kamayuras - Terreno com 2 casas em alvenaria sendo: frente: 2 quartos, sala, cozinha, bwc social, área de serviço, garagem; fundos: 3 quartos, sala, cozinha, bwc social, área de serviço. Terreno com 366,00m2 (12 x 30,50) **R\$ 280.000,00**

Canadá – Res. Vancouver – Rua Vicente Machado, 3557 casa 04 – 1 suite, 2 quartos, sala, cozinha planejada, bwc social, 2 vagas de garagem, piso em porcelanato. Imóvel com aprox. 100m² **R\$ 265.000,00**

São Cristóvão – Rua Paranavai – 3 dormitórios, sala, cozinha, bwc social, área de serviço, garagem, amplo terreno **R\$ 200.000,00**

APARTAMENTOS

Ed. Gemini I – Rua São Paulo – APTO. FRENTE – 2 suites sendo 1 master com hidró e 1 simples, 1 dormitório, sala jantar, sala estar, cozinha c/ armários, bwc social, lavabo, 2 sacadas sendo 1 c/ churrasqueira, área de serviço, despensa, 2 vagas de garagem **R\$ 900.000,00**

Ed. Filadelfia – Rua Rio de Janeiro – 1 suite máster com sacada, 2 dmi suites, 1 dormitório, WC social, lavabo, sala de estar com sacada, sala de jantar com sacada, sala de TV com sacada, cozinha com móveis planejados, área de serviço, dep. empregada, 4 vagas de garagem. Apartamento semi mobiliado. Ed. Com portaria 24hs, 2 elevadores, 2 salões de festa, play ground **R\$ 800.000,00**

Res. Maria Isabel – Centro – Rua Rio de Janeiro – suite mobiliada, 2 dormitórios, WC social, sala em L com mobília, sacada com churrasqueira, cozinha planejada, 2 vagas de garagem **R\$ 600.000,00**

Ed. Julia Park – Centro – Rua Machado de Assis – A/U 142,85m2, 1 suite, 2 dormitórios, bws social, sala, cozinha, área de serviço, sacada c/ churrasqueira, 2 vagas de garagem paralelas, elevador **R\$ 595.000,00**

Ed. Saint Paul – Centro – Rua Rio de Janeiro – apartamento com 139,44m² contendo: 1 suite, 2 dormitórios, sala, sacada com churrasqueira, WC social, área de serviço, 2 vagas de garagem. Portaria 24hs, elevador, piscina, salão de festas – ACEITA IMÓVEL EM CURITIBA **R\$ 380.000,00**

Ed. Imperial – Rua Hyeda Bagio Mayer, 2080 esquina com a Rua Marechal C. Rondon – 1 suite, 2 dormitórios, sala/copa, cozinha com armários, sacada com churrasqueira, WC social, área de serviço com armários e 1 vaga de garagem **R\$ 370.000,00**

Ed. Laguna – Rua 13 de Maio - 1 suite, 2 dormitórios, sala, cozinha, WC social, área de serviço, 2 vagas de garagem. Imóvel Novo **R\$ 338.000,00**

Res. Natal – Centro – Rua Natal - 98,42m2 de área total com: 1 suite, 2 quartos, sala, cozinha, bwc social, área de serviço, 1 vaga de garagem coberta **R\$ 265.000,00**

Ed. Nuremberg - Cancelli – Rua Manaus, - 3 dormitórios, sala, cozinha, bwc social, área de serviço, 2 vagas de garagem **R\$ 190.000,00**

Ed. Gênova – Tv Cristo Rei, Apartamento semi-mobiliado com 1 suite, 1 dormitório, sala, cozinha, WC social, área de serviço **R\$ 170.000,00**

Res. Hannover – Rua Manaus – 2 dormitórios, sala, cozinha, bwc social, área de serviço, 1 vaga de garagem coberta, portaria 24 hrs, portão eletrônico, play ground, salão de festas **R\$ 150.000,00**

SALAS COMERCIAIS

Térrea Centro – Rua Souza Naves – Medindo 164,98m² sendo 154,57m² de área privativa e 10,41m² de área de uso comum. Sala 05: medindo 17,94m² sendo 16,81 de área privativa e 1,13m² de área de uso comum..... **R\$ 1.000.000,00**

Térrea Centro - Rua Santa Catarina região do Hospital Policlínica. c/ 430m2 terreno com 800m2 esquina com Rua Carlos de Carvalho **R\$ consulte 3035-1600.**

Barracão e casa – Rua Cuiabá esq. com Rua Silvino Blender - terreno com 390,00m² todo construído. Sendo 1 barracão de aprox. 190m² e casa em alvenaria frente para a Rua Silvino Blender **R\$ 1.000.000,00**

TERRENOS/CHÁCARAS

Terreno – Coqueiral – Final da Rua Fortaleza – Área própria para loteamento, com 7,42 hectares, ótima localização **R\$ 8.126.000,00**

Terreno – Centro – Rua Rio de Janeiro - 50 metros da Rua Marechal Cândido Rondon, com área de 840m² com uma casa em alvenaria de 120m² e uma casa de madeira nos fundos com 112m² **R\$ 1.680.000,00**

Terreno – Centro – Rua Barão do Cerro Azul – área de 867,50m2 (15 x 57,50) em frente a UNIMED, com 2 casas em alvenaria **R\$ 1.250.000,00**

Terreno – Centro – Rua Paraná - com 362,50m², sendo 14,50m de frente para a Rua Paraná e 25m de profundidade **R\$ 1.000.000,00**

Terreno – Centro - Rua São Paulo – terreno com 350m² sem benfeitorias **R\$ 860.000,00**

Terreno – Centro – Rua Belo Horizonte, 283 – lote com cerca de 497m² (14,00 X 35,50) **R\$ 700.000,00**

Terreno – Neva – Rua Salgado Filho – com 487,5m² (15m X 32,5) **R\$ 500.000,00**

Terreno – Av. Papagaios – Jardim Clarito – Bairro Floresta – Área de 480,00m2 (12 x 40) **R\$ 300.000,00**

LOCAÇÃO SOBRADOS

Parque São Paulo – Rua Sete de Setembro, 1502 – 1 suite com hidró, 2 dormitórios, 2 salas, copa, cozinha, área de serviço, 3 vagas de garagem. Salão de festas com churrasqueira, cozinha, 1 quarto e WC social, quintal, piscina..... **R\$ 2.100,00**

Centro – Rua Osvaldo Cruz, 1606 – 1 suite com banheira, 2 dormitórios, sala, cozinha com armários, lavabo, WC social, área de serviço, churrasqueira, 2 vagas de garagem **R\$ 2.000,00**

Cancelli – Rua Terezina, 1903 – 1 suite, 2 dormitórios, sala, cozinha, lavabo, WC social, áea de serviço, churrasqueira, 1 vaga de garagem **R\$ 1.500,00**

Centro – Rua Terozina, 1600 – 1 suite com closet, 2 dormitórios, WC social, sala, cozinha, área de serviço, lavabo, churrasqueira, 2 vagas de garagem **R\$ 1.300,00**

Neva – Rua Curitiba, 1149 - 3 dormitórios, sala, cozinha, área serv, lavabo, WC social, garagem **R\$ 1.000,00**

Parque São Paulo – Rua Nilo Peçanha, 255 Sob 02 – 3 dormitórios, sala, cozinha, lavabo, WC social, área de serviço, 2 vagas de garagem **R\$ 1.000,00**

Coqueiral – Rua Gramado, 897 – 3 dormitórios, sala, cozinha, 2 wcs sociais, área de serviço, garagem e churrasqueira **R\$ 1.000,00**

Região do Lago – Rua Santos Dumont, 509 – Sobrado 1 – 1 suite, 2 quartos, bwc social, área de serviço, sala, cozinha, sacada, 1 vaga de garagem coberta **R\$ 950,00**

Canadá – Rua Uruguiana, 822 – 3 dormitórios, sala, cozinha, lavabo, WC social, área de serviço, 2 vagas de garagem sendo 1 coberta **R\$ 950,00**

CASAS

Centro – Rua Paraná, 1344 – Próprio p/ comercio - com aprox. 240m², 01 suite, 2 dormitórios, 2 salas, cozinha, bwc social, 2 vagas de garagem. Casa nos fundos com 2 dormitórios, sala, cozinha e bwc **R\$ 4.000,00**

Centro – Rua Duque de Caxias, 66 – Casa em alvenaria com 204 m² contendo: 1 suite, 2 dormitórios, 2 salas, cozinha, WC social, 2 vagas de garagem cobertas, edícula nos fundos **Comercial: R\$ 2.500,00 Residencial: R\$ 1.500,00**

Parque Verde – Rua Antonio Kucinski, 456 – 1 suite, 3 dormitórios, 2 salas, cozinha, WC social, área de serviço, 3 vagas de garagem. Amplo quintal com depósito nos fundos **R\$ 1.500,00**

Universitário – Rua Prates, 513 – 3 dormitórios, sala, cozinha, WC social, área de serviço, e varanda com churrasqueira. Imóvel semi-mobiliado **R\$ 980,00**

Alto Alegre – Rua Marcelino Meneguzzi, 586 – 2 dormitórios, sala, cozinha com churrasqueira, WC social, área de serviço, 1 vaga de garagem, portão eletrônico **R\$ 670,00**

Santa Cruz – Rua Kamayuras, 479 (casa frente) – 2 dormitórios, sala, cozinha, WC social, área de serviço, 1 vaga de garagem **R\$ 620,00**

Centro – Rua Belo Horizonte, 283 – casa em madeira com 2 dormitórios, sala, cozinha, WC social **R\$ 450,00**

APARTAMENTOS

Centro – Rua General Osório, 3407 – 1 suite com closet, 3 dormitórios, sala de jantar e de TV com sacada, sala de estar, copa, cozinha, 2 wcs sociais, área de se serviço, espaço gourmet com churrasqueira, 1 vaga de garagem **R\$ 2.000,00** sem condomínio)

Centro - Ed. Geraldo Saraiva – Rua Mato Grosso, 1825 apto 704 – 1 suite, 2 dormitórios, sala, cozinha, lavabo, área de serviço, 2 vagas de garagem, Ed. com elevador e ampla área de lazer **R\$ 1.700,00**

Centro - Ed. Armando Rezende – Rua Olavo Bilac, 1251– IMÓVEL NOVO - 1 suite, 2 dormitórios, sala, cozinha, lavabo, Bwc social, sacada com churrasqueira, 02 vagas de garagem **R\$ 1.700,00**

Coqueiral – Sobrelaja – Av. Brasil, 8878 – 2 suite, 2 dormitórios, sala, cozinha com armários, área de serviço, WC social, área com churrasqueira, 3 sacadas, 2 vagas de garagem **R\$ 1.500,00**

Centro – Ed. JK – Rua Presidente Juscelino Kubitschek, 1205 (duplex mobilado) NOVO – 2 suites, sala, cozinha, lavabo, sacada com churrasqueira, área de serviço, 2 vagas de garagem **R\$ 1.500,00**

Centro – Ed. Saint Paul – Rua Rio de Janeiro, 1405 apto 1004 – 21 suite, 2 dormitórios, sala, cozinha, WC social, área de serviço, 1 vaga de garagem **R\$ 1.300,00**

Centro - Ed. João Batista Cunha – Rua Riachuelo, 2420 Torre I– 1 suite, 2 dormitórios, sala, cozinha, sacada com pia e churrasqueira, WC social, área de serviço, 02 vaga de garagem. Prédio com elevador, salão de festas, piscina, play ground, chiosque com churrasqueira **R\$ 1.200,00**

Centro – Ed. Monte Sion – Rua Duque de Caxias, 544 apto 52 _ 1 suite, 2 dormitórios, sala, cozinha com armários, WC social, área de serviço, dep. de serviço e 1 vaga de garagem **R\$ 1.150,00**

Vila Tolentino – Ed. Viba Lobos - Rua Presidente Bernardes, 1003 ap 212 – 1 suite, 2 dormitórios, sala c/ sacada, cozinha, área de serv, WC social, quarto de serv, com WC, 2 vaga, 2 vagas de garagem **R\$ 1.100,00**

Centro – Ed. Poletti – Totalmente mobiliado – 2 dormitórios, sala, cozinha, BWC social, área de serviço, 1 vaga de garagem **R\$ 1.000,00**

Ed. Imperial – Rua Hyeda Baggio Mayer, 2080 ap 202 – 1 suite, 2 dormitórios, sala, copa, cozinha com armários, churrasqueira, wc social, 1 vaga de garagem **R\$ 1.000,00**

Centro – Ed. Verona - Rua Duque de Caxias, 664 apto 21 – 2 dormitórios, sala, cozinha com armários, WC social, área de serviço, 1 vaga de garagem **R\$ 1.000,00**

São Cristóvão – Ed. Tulipa - Rua Paraná, 742 – 1 suite, 1 dormitório, sala, cozinha, wc social, área de serviço, 1 vaga de garagem **R\$ 900,00**

Coqueiral – Ed. Hahmeyer – Rua Presidente J.K., 1227 apto 11 – 2 dormitórios, sala, cozinha, WC social, área de serviço, sacada com churrasqueira, 1 vaga de garagem **R\$ 900,00**

Centro – Ed. Dom Diego – Rua Rio de Janeiro, 464 apto 103 – 1 suite, 2 dormitórios, sala, cozinha, WC social, área de serviço, 1 vaga de garagem **R\$ 850,00**

Centro – Rua Carlos de Carvalho, 3157 apto 302 – 2 dormitórios, sala, cozinha, WC social, área de serviço, dep. de empregada com WC, 1 vaga de garagem **R\$ 800,00**

Centro – Ed. Dom Sgarione - Rua Voluntários da Pátria, 1214 apto 101 – 1 suite, 2 dormitórios, sala com sacada, cozinha, WC social, área de serviço, 1 vaga de garagem. Prédio com elevador **R\$ 750,00**

Maria Luiza – Rua Cuiabá, 565 – 3 dormitórios, sala, cozinha com pia, área de serviço, WC social, 1 vaga de garagem **R\$ 750,00**

Alto Alegre – Ed. Varsóvia – Rua Paraguai, 1152 – 2 dormitórios, sala, cozinha com armários, sacada com churrasqueira, WC social, área de serviço, 1 vaga de garagem **R\$ 750,00**

Ed. Limberger – Rua Francisco Ignácio Fernandes, 612 apto 33 – 2 dormitórios, sala, cozinha com armários e mesa, WC social, área de serviço, 1 vaga de garagem **R\$ 750,00**

Ed. Paraná – Rua Paraná, 3000 – AP 03 bi B – 02 dormitórios, sala, cozinha, WC social, sacada, ares de serviço, dep. de empregada com wc, 1 vaga de garagem **R\$ 750,00**

São Cristóvão – Av. Brasil, 2732 ap 03 – 2 dormitórios, sala, cozinha, WC social, área de serviço, 1 vaga de garagem **R\$ 650,00**

650,00 Maria Luiza – RESIDENCIAL OU COMERCIAL – Rua Mobral, 589 – 1 dormitório, sala, cozinha, área de serviço, WC social, 1 vaga de estacionamento **R\$ 650,00**

Centro – Res. Santa Maria – Rua da Lapa, 2862 apto 04 BI A - 3 dormitórios, sala, cozinha, WC social, área de serviço, 1 vaga de garagem **R\$ 650,00**

Vila Tolentino – Res. da Oliveiras – R. Sérgio Djalma de Holanda, 1340 apto 12 BI 02 – 2 dormitórios, escritório, sala, cozinha, WC social, área de serviço, garagem. Apartamento mobiliado **R\$ 600,00**

Fag – Ed. Maria Ortolan - Av. Brasil, 11794 – 2 dormitórios, sala, cozinha, área de serviço, WC social, 1 vaga de garagem (condomínio não permite animais) **R\$ 550,00**

São Cristóvão – Ed. Torre do Sol I – Rua José Bonifácio, 532 apto 92 – 2 dormitórios, sala, cozinha, WC social, área de serviço, 1 vaga de garagem **R\$ 550,00**

Residencial Marcia Regina – R. Marcia Regina, 01 BI 03 apto 36 – 2 dormitórios, sala, cozinha, WC social, área de serviço, 1 vaga de garagem **R\$ 500,00**

Res. Bariloche – Rua Curitiba, 1639 apto 21 BI 2– 3 dormitórios, sala, cozinha, WC social, área de serviço, 1 vaga de garagem **R\$ 500,00**

Parque Verde – Ed. Morado do Sol – Rua Jorge Lacerda, 777 – apto. térreo, 2 dormitórios, sala, cozinha, bwc social, área de serviço, 1 vaga de garagem **R\$ 480,00**

Neva – Res. Rio Verde - Rua Marechal Deodoro, 1623 apto 46 bi 4 – 03 dormitórios, sala, cozinha, WC social, área de serviço, 01 vaga de garagem **R\$ 450,00**

Res. Burti – Coqueiral – Rua Fortaleza, 3418 – 2 dormitórios, sala c/ sacada, bwc social, área de serviço, cozinha, 1 vaga de garagem **R\$ 400,00**

KITNETES

Pacaembu – Av. Rocha Pombo, 1336 - 02 unidades – 1 dormitório, sala/cozinha, WC social **R\$ 400,00**

SALAS COMERCIAIS/BARRACÕES

Sala Comercial – Av. Brasil, 7141 sl 01 – sala com 500m² de área total, com subsolo e mezanino **R\$ 15.000,00**

Sala Comercial – Av. Carlos Gomes, 2177 – Ampla sala com 350,00m2, ótimo acabamento, vitrine, bwc masculino e feminino, bwc adaptado, grade pantografada, ótima localização **R\$ 5.200,00**

Sala Comercial – Rua Duque de Caxias esq. com R. Rio de Janeiro – sala com aprox. 200m² com mezanino, 2 wcs sociais, 1 vaga de garagem **R\$ 5.000,00**

Sala Comercial – Rua Rio de Janeiro (próx. Ao Teatro Municipal) – 2 unidades - sala com aprox. 130m², com mezanino e 2 wcs, 1 vaga de garagem **R\$ 3.300,00**

Sala Comercial – Rua Duque de Caxias (próx. Ao Teatro Municipal) – 2 unidades - sala com aprox. 105m², com mezanino e 2 wcs, 1 vaga de garagem **R\$ 2.600,00**

Sala Comercial – Rua Marechal Cândido Rondon, 18198 sl 06 (térrea) – sala com aprox. 100m² e 2 wcs **R\$ 2.000,00**

Sala Comercial – Rua Salgado Filho (quase esquina com a Av. Brasil) – sala com 90m² **R\$ 1.800,00**

Sala Comercial – Galeria San Remo – Rua Santa Catarina, 904 – Sal c/ aprox. 200m2, c/ mezanino, 2 banheiros, 1 vaga de estacionamento, divisórias internas, acabamento c/ papel de parede **R\$ 1.800,00**

Sala Comercial – Rua Cuiabá, 2161 - ampla sala com aproximadamente 190m², 02 bwcs, estacionamento **R\$ 1.700,00**

Sala Comercial – Galeria San Remo – Rua Santa Catarina, 904 – Sala com aprox. 200m2, com mezanino, 2 banheiros, 1 vaga de estacionamento **R\$ 1.500,00**

Sala Comercial – Rua JK, 1336 – Sala c/ aprox. 40m2 c/ 1 banheiro **R\$ 1.300,00**

Sala Comercial – Centro – Rua Presidente Kennedy, 1115 sl 01 – com aprox. 50m², WC social (já incluso água, luz, IPTU e Taxa de Lixo) **R\$ 1.200,00**

Sala Comercial – Alto Alegre – Av. Tancredo Neves, 1584 – sala com aproximadamente 45m² com WC social **R\$ 1.100,00**

Sala Comercial – Ciró Nardi – Rua Vitória, 185 – 1 Quadra da Av. Carlos Gomes, aprox. 47m2 c/ 1 banheiro, portas com grades, ótima localização, 50m da Copel **R\$ 1.000,00**

Sala Comercial – Rua Mal. Rondon, 1818 – c/ 40m² e 1 banheiro, 2º andar- fundos **R\$ 580,00**

Barracão – Parque São Paulo – Rua Celso Esperança, 385 - 2 quadras da av. Carlos Gomes. Área construída de aprox. 1.100 m², barracão com 800m², garagem lateral para 5 carros, parte superior com várias salas e bwc, pé direito de 6 metros portão eletrônico **R\$ 7.000,00**

Barracão – Guarujá – Av. Doutor Ezeul Portes, 20513 – Barracão c/ aprox. 900,00m2 mais terreno c/ 3.164m2 c/ acesso pela rua da frente e dos fundos **R\$ 6.800,00**

Barracão – Periolo (Marginal da BR 467) – Rua Juvenal Gonçalves da Silva, 2065 – com 480m², 2 wcs. Com casa de alvenaria nos fundos **R\$ 4.250,00**

Barracão – Rua Santa Catarina, 1687 – Centro – Área total de 700m2, c/ banheiro, pátio frente **R\$ 3.500,00**

TERRENOS

Centro – Rua Curitiba esq. com a R. General Osório – área total 1.047,25m² sem benfeitorias **R\$ 2.250,00**



ARMELINDA
RESIDENCIAL



Rua Visconde de Guarapuava, 3519 (entre as ruas Hélio Richard e Mário C. Martini).

Área total 138,81m²
Área privativa 86,24m²

*Seu desejo,
nosso projeto.*

Apartamentos personalizados
de acordo com a sua vontade.

SURPREENDA-SE

45 3225 1234

 /ndalmina

www.ndalmina.com.br





BERNARDI CORRETORES DE
IMÓVEIS

F (45) 3224-5443 - www.imeisbernardi.com.br

ALUGA:



Casa para locação comercial com 350m² aproximadamente, situada na Rua Sete de Setembro, entre a Rua Maranhão e Rua Sta. Catarina, com várias salas e suítes, amplos espaços, com possibilidade de amplo estacionamento na parte da frente do imóvel. Ideal para clínicas, escolas e escritórios em geral. R\$ 5.500,00.

- CENTRO Sala térrea com 30 m2 aproximadamente, situada na Rua Paraná quase esquina com Rua Sete de Setembro, próxima à agência do Correio, na Rua Paraná R\$ 1.300,00
- CENTRO Sala térrea com mezanino, totalizando aproximadamente 105 m2, situada na Rua Castro Alves quase esquina com Rua Rio de Janeiro R\$ 1.800,00
- CENTRO Sala térrea com mezanino, totalizando aproximadamente 83 m2, situada na Rua Castro Alves quase esquina com Rua Rio de Janeiro R\$ 1.450,00
- SÃO CRISTÓVÃO Sala térrea com aproximadamente 120 m2, situada na Av. Brasil, próxima ao terminal Lesta e à agência Sicredi, no São Cristóvão R\$ 2.600,00
- CENTRO Sala térrea com mezanino, totalizando aproximadamente 87 m2, situada na Rua Souza Naves, 3558 R\$ 1.700,00
- CENTRO Sala térrea com mezanino, totalizando aproximadamente 92 m2, situada na Rua Souza Naves, 3558 R\$ 1.700,00
- CENTRO Sala no 2º andar, com aproximadamente 35 m2, situada na Rua Riode Janeiro, 1887, Ed. Áttila. Prédio Baixo sem elevador e com baixo valor de condomínio R\$ 550,00
- CENTRO Apartamento 1302, Ed. Laury Sonda, contendo sala para dois ambientes, lavabo, sacada, cozinha, área de serviço, dois quartos, suíte e BWC social R\$950,00
- PARQUE SÃO PAULO Barracão com aproximadamente 285 m2, com escritório e depósito situado na Rua João Fázio, 310, próximo à agência do Banco do Brasil R\$ 1.400,00

G.C. BERNARDI - CRECI F 9775 - O.A. BERNARDI - CRECI F14978
 RUA PARANÁ Nº 3033 - SALA 101 - ED. CENTRO EMPRESARIAL FORMATO



CRECI 4.138-J

(45) 3038.6444 - 9965.7250
e-mail: perfectaimobiliaria@hotmail.com

VENDAS

- **SOBRADO**
Rua Victor Meirelles, 139, entre as ruas Manaus e Rio Grande do Norte, c/ 139,06m², sendo: suíte, 02 quartos, lavabo, sala, cozinha, churrasqueira e garagem.
- **APTO ED. CLASSIC**
Av. Fag, 448, 2º andar, com 85,04m², suíte, 01 quarto, bwc social, sala, cozinha e 01 vaga de garagem.
- **TERRENO NA RUA SALGADO FILHO**
N. 1180 Entre cuiabá e vitória, com área de 756m², 14 x 54.

Sala Comercial
Térrea, rua Paraná, centro, com 326,95m², imóvel já alugado.

LOCAÇÃO

SALA COMERCIAL: nova, com área total de 1.300m², na Av. Brasil, 4369, ao lado da Asupel.

“Investir em imóveis, é pensar no futuro”

R: Duque de Caxias, 300 - em frente ao Centro Cultural Gilberto Mayer - Centro - Cascavel - PR



ELVIS
CORRETOR DE IMÓVEIS



BRASVALLE
IMOBILIÁRIA E CONSTRUTORA

R. Pernambuco, 380 - (45) 3306-3307 | 9912-2699 | 9992-6662 - www.imobiliariabrasvalle.com.br

APARTAMENTOS

Apto - Centro - Ed. Abraham Lincoln 248m ² total, 3 suíte (1 master), sala 2 amb., lavabo, cozinha, área de serv. bwc serviço, sacada c/ churr., 2 vagas com espaço para instalação de elevador para 2 novas vagas, espaço cinema, musica, gourmet, sala de jogos, kids, mulher, fitness, salão de festas, mini quadra, play ground, quiosque c/ churr. E forno, brinquedoteca, deck molhado, piscina adulto e infantil aquecida, (área de lazer 2.543m ²).	Consulte-nos
Apto - Centro - Res. Geraldo Marques Saraiva, 205m ² total, suíte, 2 qtos, sala 2 amb., 2 vagas garagem, 2 piscina, salão de fesas e de jogos, academia, cinema, discoteca, brinquedoteca.	Consulte-nos
Apto - Centro - Res. Armando Rezende, 203m ² total, suíte, 2 qtos, sala 2 amb., 2 vagas garagem, 2 piscina, salão de fesas e de jogos, academia, cinema, discoteca, brinquedoteca.	Consulte-nos
Apto - Centro - Res. Julia 117m ² priv., 205m ² total, suíte, 2 qtos, 2 vagas garagem, piscina.	Consulte-nos
Apto - Centro - Res. Guiomar Rezende, 183m ² total, suíte, 2 qtos, 2 vagas garagem, piscina.	Consulte-nos
Apto - Centro - Res. Silvio Kissula 102m ² priv., 182m ² total, suíte, 2 qtos, sala 2 amb., 2 vagas garagem, 2 piscina, salão de fesas e de jogos, academia, cinema, discoteca, brinquedoteca.	Consulte-nos
Apto - Centro - Res. Joao batista cunha, 146m ² total, suíte, 2 qtos, sala 2 amb., 2 vagas garagem, 2 piscina, salão de fesas e de jogos, academia, cinema, discoteca, brinquedoteca.	Consulte-nos
Apto - FAG - Ed. David Mascarello 45 a 67m ² , 1/ 2 qtos, sala/coz., bwc, lavand.,	Consulte-nos
Apto - Centro - Ed. Araucária, cobertura duplex 457,79m ² total, 3 suíte, 1 demi-suíte, bwc social, cozinha mobiliada, 4 sala, dependência de empregada, lavabo, salão de festas c/ churr., forno, fogão a lenha, fogão de indução, geladeira duplex embutida, 7 AR condicionado, aquec. solar, 3 vagas garagem, salão de fesas, elevador.	R\$ 700.000,00
Apto - Centro - Res. Sta Maria, 120m ² privativo, Rua Da Lapa 2862, suíte máster, suíte c/ closet, qtos, sala 2 amb., escritório, coz., garagem, aquecimento a gás, cond. R\$ 100,00	R\$ 235.000,00
Apto - OPORTUNIDADE na FAG - Res. Medeiros, 132m ² , Rua Joao Correia, n. 460, novo, suíte, 2 qtos, sala, copa, coz., sacada, garagem, aquecimento a gás, cond. R\$ 50,00.	R\$ 230.000,00
Apto - Cancelli - Res. Garden Club 70m ² privativo, suíte, 2 qtos, sala 2 amb., coz., sacada c/ churr., piscina, salão de festas, playground, quiosque, garagem.	R\$ 230.000,00
Apto - Aclimação - Res. Cascavel, Rua Francisco Bartini, 1947, com 63,91m ² , 3 qtos, sala 2 amb., coz., lavand., bwc social, salão de festas, playground, garagem.	R\$ 145.000,00
Apto - Pacaembu - Res. Park da Vitória, Rua Cel Azul n. 10, com 66m ² , 3 qtos, sala/coz., bwc social, salão de festas, garagem.	R\$ 115.000,00

CASAS

Casa - Centro - Rua Pres. Bernardes, lote 800m ² , casa 400m ² , laje, semi-nova, 2 suíte (uma c/ closet e hidro e teto panorâmico), 2 qtos, sala 3 amb., coz., wc, lavabo, toda-mobiliado, aquec. a gás, gesso, quiosque c/ churr., piscina c/ aquec. solar, cascata, Ed., bwc, e curr., garagem p/ 4 carros.	Consulte-nos
Casa - Maria Luiza - lote 15x40m, casa 200m ² , laje, semi-nova, suíte c/ closet, 2 qtos, 2 salas, coz., wc, lavabo, mobiliada, aquec. a gás, gesso, Ed. c/ churr., piscina, garagem p/ 4 carros.	R\$ 900.000,00
Casa - Centro - Rua Natal, casa 200m ² , lote 12x31m ² , laje, suíte, 3 qtos, sala 2 amb., coz., todo em gesso, piscina, Ed., bwc, e curr., e quarto, garagem p/ 3 carros.	R\$ 700.000,00
Casa - Pacaembu - Rua Av. Corbelia, casa 170m ² , lote 260m ² , laje, 3 suíte, sala 2 amb., coz. planejada, dispensa, bwc, e curr., garagem p/ 2 carros.	R\$ 450.000,00
Casa - Pq. Coqueiral - Rua Pernambuco, em construção, suíte c/ hidro, 2 qtos, sala, coz., bwc, lavand., todo em gesso, porcelanato e aquec. a gás, vaga p/2 carros, sobra de terreno, churrasq.	R\$ 450.000,00
Casa - Pq. São Paulo - Rua General Osório, n. 438, com 117m ² , nova, suíte c/ hidro, 2 qtos, sala, coz., lavand., todo em gesso, porcelanato e aquec. a gás, vaga p/2 carros, churr.	R\$ 420.000,00
Casa - Faculdade - Rua Arquitetura, 220m ² de construção lote 12x32,5m ² , uma casa 110m ² , 3 quartos, mais depend., e 4 kit net, vaga p/ 4 carros.	R\$ 350.000,00
Casa - Cidade Verde - Rua Antonio Kucinski, 117m ² , nova, laje, gesso, suíte master, 2 qtos, sala, coz., lavand. churr., vaga p/ 2 carros.	R\$ 320.000,00
Casa - Country - Rua Pedro Ivo, casa 70 m ² , laje, 2 quartos, sala/coz., bwc, lavand., varanda com churr., vaga p/2 carros,	R\$ 195.000,00
Casa - Padovani - 60m ² , 3 quartos, sala, coz., bwc, lavand. 2 vagas garagem.	R\$ 165.000,00
Casa - Floresta - Rua Andorinha n. 59, Lote 264m ² casa 150 m ² , laje, suíte com hidro, 2 quartos, sala/coz., bwc, lavand., vaga p/2 carros.	R\$ 160.000,00
Casa - Prox. Univel - Nova, 50m ² , 2 quartos, sala, coz., bwc, lavand. Garagem.	R\$ 150.000,00
Casa - Padovani - 60m ² , 3 quartos, sala, coz., bwc, lavand. 2 vagas garagem.	R\$ 145.000,00
Casa - Jd. Clarito - 70 m ² , laje, 2 quartos, sala, coz., bwc, lavand., vaga p/ 1 carros.	R\$ 145.000,00
Casa - Montreal - Nova, 50m ² , 2 quartos, sala, coz., bwc, lavand. Garagem.	R\$ 145.000,00
Casa - Santa Fé - Nova, 60m ² , 2 quartos, sala, coz., bwc, lavand. Garagem.	R\$ 130.000,00

SOBRADOS

Sobrado - Inca - Rua Visconde do Rio Branco, 300m ² , lote 11x35, suíte/hidro e closet, 3 qtos, 2 salas, coz., bwc, lavabo, vaga p/ 4 carros, ed. c/ churr. fono, qto e bwc, piscina c/ aquec. Solar.	R\$ 950.000,00
Sobrado - Tropical - Rua Cedro, 242m ² , lote 300, suíte, 3 qtos, 2 salas, copa, coz., bwc, lavabo, garagem, ed. c/ churr. fono, deposito, piscina.	R\$ 850.000,00
Sobrado - Maria Luiza - Rua Do Comércio, 245m ² , novo, 4 suítes (1 c/sacada e closet), todo em porcelanato e gesso, todo mobiliado, vaga p/ 4 carros, ed. c/ churr. e fono, piscina c/ aquec. Solar.	R\$ 780.000,00
Sobrado - Parque Verde - Rua Araucária, 249m ² , 3 suítes, 3 qtos, 2 salas, cozinha, bwc social, lavanderia, vaga p/ 2 carros.	R\$ 550.000,00
Sobrado - Centro - Prox., JL, 145m ² , suítes c/ closet, 2 qtos, 2 salas, escritório, cozinha, bwc social, lavanderia, garagem p/ 2 carros.	R\$ 470.000,00
Sobrado - Aclimação - Rua Fortaleza, 123m ² , lote 384,40m ² , suítes, 2 qtos, 2 salas, cozinha, bwc social, lavanderia, Ed. Com churr., piscina, vaga p/ 6 carros.	R\$ 450.000,00
Sobrado - São Cristóvão - Rua Aramis de Ataide, 187m ² , suítes c/sacada e closet, 2 qtos, 2 sala, coz., bwc, social, lavabo, lavanderia, todo mobiliado, gesso, Edic. c/ churr., garagem p/ 2 carros, alarme, portão elet. e cerca elétrica.	R\$ 380.000,00
Sobrado - Coqueiral - Rua Pernambuco, 108 m ² , suíte máster c/ sacada, 2qtos, bwc, lavabo, sala, coz., todo em porcelanato e gesso, churr., aquec. a gás, garagem p/2 carros.	R\$ 370.000,00
Sobrado - Vale do Sol - Rua Ilha de Paquetá, 118 m ² , suíte máster c/ sacada, 2qtos, bwc, lavabo, sala, coz., todo em porcelanato e gesso, churr., aquec. a gás, garagem p/2 carros.	R\$ 360.000,00
Sobrado - Coqueiral - Rua João Lili Cirico, 107 m ² suíte máster c/ sacada, 2qtos, sala 2 amb., coz., lavand., WC, lavabo, todo em porcelanato rebaixo em gesso, aquec. a gás, Churr., vaga p/2 carros.	R\$ 325.000,00
Sobrado - Padovane - 149m ² , novo, suítes c/sacada, 2 qtos, sala, coz., todo em porcelanato e gesso, garagem p/ 2 carros, sobra de terreno.	R\$ 285.000,00
Sobrado - Continental Park - 110m ² , novo, 2 suítes c/sacada, sala, copa, coz. planejada, todo em porcelanato e gesso, garagem p/ 2 carros, Ed. Com churr. e sobra de terreno.	R\$ 270.000,00
Sobrado - Cancelli - 120m ² , 2 quartos, sacada, sala, coz. planejada, garagem p/ 2 carros, Ed. Com churr. e sobra de terreno.	R\$ 210.000,00

LOTES

Lote - Montreal - Av. Das Torres esq. Octácio Silvério Siqueira, 200x24,05 = 4.810 m ²	R\$ 800.000,00
Lote - São Cristóvão - Rua Domiciano T. Bresolin esq. Guaraniagu 20,29x41 = 856,30 m ²	R\$ 700.000,00
Lote - Alto Alegre - Rua Selvino Casagrande 15x80 m ²	R\$ 480.000,00
Lote - Caravelli - 378m ² , com casa em alvenaria e piscina Rua Rafael Picoli.	R\$ 440.000,00
Lote - Alto Alegre - Rua Selvino Casagrande 15x40 m ²	R\$ 300.000,00
Lote - Alto Alegre - Rua Marcelino Meneguzzi 15x40 m ²	R\$ 250.000,00
Lote - Cond. Aquarela do Brasil - 12x25 m ² , quadra 06, lote 06	R\$ 160.000,00
Lote - Montreal - 14x20 m ² .	R\$ 95.000,00
Lote - Florais do Paraná - 10x25 m ² .	R\$ 75.000,00
Lote - Florais do Paraná - 10x25 m ² .	R\$ 20.000,00 mais 86 parcelas R\$ 660,00

PORTOSEGURO
IMOBILIÁRIA
VIVER BEM É COM A GENTE!

CRECI 4573-J

45 3225 3111

Rua Afonso Pena, 1854 | sala 02 | Centro | Cascavel - PR

www.portoseguroidomobiliaria.com

PERSONALITÉ

IMÓVEIS PARA LOCAÇÃO

APARTAMENTOS

Ed. Grand China, R. Nereu Ramos, 848 - Apto 12 - Neva - 1 quarto, sala, Cozinha, bwc, 1 vaga de garagem coberta, lavanderia R\$ 350,00 + Cond.
Ed. Grand China, R. Nereu Ramos, 848 - Apto 31 - Neva - 1 quarto, sala, Cozinha, bwc, lavanderia R\$ 350,00 + Cond.
Ed. Grand China, R. Nereu Ramos, 848 - Apto 33 - Neva - 1 quarto, sala, Cozinha, bwc, lavanderia, 1 vaga de garagem coberta R\$ 350,00 + Cond.
Ed. João Carlos - R. Presidente Bernardes, 2372 - Apto 14 - Centro - 1 Quarto, Sala 1 Ambiente, Cozinha, BWC Social R\$ 400,00 + Cond.
Ed. China Garden - R. Marechal Cândido Rondon, 2504 - Apto 24 - Centro - 1 Quarto, Sala e Cozinha conjugada, BWC Social R\$ 450,00 + Cond.
Ed. Satellite - R. Catanduvas, 381- Apto 43. - São Cristóvão - 2 Quartos, Sala e Cozinha conjugada, Área de Serviço, BWC Social. Com 1 vaga de garagem coberta R\$ 450,00 + Cond.
Ed. Nathan, Apto 202 - R. Nhamiquaras 1771 - 2 Quartos e sala com sacada, Cozinha, bwc, R\$ 480,00
Ed. Residencial Joao De Barro - R. Carlos Bartolomeu Cancelli, 993 - Apto 103 - Bloco B-12 - Cancelli - 2 Quartos, Sala 1 Ambiente, Cozinha, Lavanderia, BWC Social. Com 1 vaga de garagem descoberta R\$ 480,00 + Cond.
Ed. China Garden - R. Marechal Cândido Rondon, 2504 - Apto 22 - Centro - 2 Quartos, Sala e Cozinha conjugada, BWC Social R\$ 500,00 + Cond.
Res. Foz Do Iguaçu - R. Sadi Antonio Zortea, 3618 - Apto Nº 31 - Bloco D2 - Pq Verde - 2 Quartos, Sala 1 Ambiente, Cozinha, BWC Social. Com 1 vaga de garagem coberta R\$ 500,00 + Cond.
Ed. Hamburgo - R. Pio XII, 1789 - Apto nº 20 - Bloco C - Neva - 2 Quartos, Sala, Cozinha, BWC Social, 1 vaga de garagem coberta R\$ 500,00 + Cond.
Ed. Laranjeiras R. Belém 1004 Apto 01 - Cancelli - 2 quartos, sala e cozinha conjugada, bwc, área de serviço R\$ 500,00 + Cond.
Ed. Sul Brasileiro - Av. Brasil, 6102 - Apto 21 - Centro - 2 Quartos, Sala 1 Ambiente, Cozinha, BWC Social R\$ 520,00 + Cond.
Ed. João Carlos - R. Presidente Bernardes, 2372 - Apto Nº 10 - Centro - 2 Quartos, Sala 1 Ambiente, Cozinha, Área de Serviço, BWC Social R\$ 520,00 + Cond.
Ed. Dom Pedro 2077 Apto 102 - R. Tito Muffato - 3 quartos, sala, bwc, cozinha, área de serviço, 1 vaga de garagem descoberta R\$ 550,00 + Cond.
Ed. Barão - R. Barão Do Cerro Azul, 784 - Apto 12 - Centro - 1 Quarto, Sala e Cozinha conjugada, BWC Social. Com 1 vaga de garagem coberta R\$ 550,00 + Cond.
Ed. Edifício Reis - R. Rio Grande Do Sul, 824 - Apto 06 - Centro - 2 Quartos, Sala 1 Ambiente, Cozinha, Lavanderia, BWC Social, BWC de Serviço R\$ 550,00 + Cond.
Ed. Edifício Reis - R. Rio Grande Do Sul, 824 - Apto 09 - Centro - 2 Quartos, Sala 1 Ambiente, Cozinha, Lavanderia, BWC Social, BWC Dep. Empregada R\$ 550,00 + Cond.
Ed. Colina Verde, Apto 44 rua Rafael Picolli 2675 - Country - 1 suite, 1 quarto, sala, cozinha, área de serviço, 2 bwc, 1 vaga de garagem coberta R\$ 550,00 + Cond.
Ed. Res. Universitário - Av. Fag, 212 - Apto 109 - FAG - 1 Quarto, Sala 1 Ambiente, Cozinha, BWC Social. Com 1 vaga de garagem coberta R\$ 550,00 + Cond.
Res. Nelcir Ferro - R. Presidente JK 1842 - Apto 02 - Tropical - 2 Quartos, Sala 1 Ambiente, Cozinha, Lavanderia, BWC Social. Com 1 vaga de garagem coberta R\$ 580,00 + Cond.
Ed. Germano Saroli - R. Carlos De Carvalho, 3950 - Apto Nº 903- Centro - 1 Quarto, Sala 1 Ambiente, Cozinha, BWC Social. Com 1 vaga de garagem coberta. Apartamento mobiliado R\$ 580,00 + Cond.
Ed. Morada Do Sol - Av. Toledo, 810 - Apto 14 - Bloco A1 - Claudete - 3 Quartos, Sala 1 Ambiente, Cozinha, BWC Social R\$ 580,00 + Cond.
Res. Portal Dom Pedro - Av. Tito Muffato, 2077 - Bloco 1 - Apto 301 - Jd Santa Cruz - 3 Quartos, Sala 1 Ambiente, Cozinha, BWC Social. Com 1 vaga de garagem descoberta R\$ 600,00 + Cond.
Ed. Carlos Gomes, R. Carlos Gomes 3811 - Apto nº 07 - Centro - 2 Quartos (1 Suíte Simples, 1 Quarto), Sala 1 Ambiente, Cozinha, 1 BWC Social R\$ 600,00 + Cond.
Res. Parque Poty - R. Guido Viaro, 210 - Bloco 08 - Apto 801 - Country - 2 Quartos, Sala 2 Ambientes sacada com Churrasqueira, Cozinha, Área de Serviço, BWC Social. Com 1 vaga de garagem coberta e 1 vaga de garagem descoberta R\$ 620,00 + Cond.
Ed. Garden Club 190 - Apto 14 Bloco 06 - Cancelli - 1 suite, 2 quartos, sala e cozinha conjugada, sacada com churrasqueira, área de serviço, bwc, 1 vaga de garagem descoberta R\$ 650,00 + Cond.
Ed. Rothemburg, Apto 23 B1 D - R. Sete de Setembro 4249 - 02 quartos, sala, cozinha, área de serviço, bwc, vaga de garagem R\$ 650,00 + Cond.
Ed. Vila Firenze, Apto 1004 - R. Manoel Ribas, 2357, Centro - 01 suite, 02 quartos, sala, cozinha, Área de serviço, garagem R\$ 650,00 + Cond.
Residencial Monterrey - R. Carlos De Carvalho, 3496 - Apto 63 - Centro - 2 Quartos, Sala 1 Ambiente, Cozinha Planejada, BWC Social. Com 1 vaga de garagem coberta R\$ 730,00 + Cond.
Ed. Manoela - R. Rio Grande Do Sul, 793 - Apto 13 - Centro - 2 Quartos, Sala 1 Ambiente Com Sacada, Cozinha, Área De Serviço, BWC Social R\$ 750,00 + Cond.
Ed. Amorin, Apto 07 - R. Dom Pedro II, 900 - 02 quartos, sala, cozinha, bwc, área de serviço, 1 garagem R\$ 750,00 + Cond.
Ed. Mansao Del Rey II - R. Minas Gerais, 2745 - Apto 53 - Bloco 2 - Centro - 2 Quartos, Sala 1 Ambiente, Cozinha, Área de Serviço, Dep. de Empregada, BWC Social, BWC Dep. Empregada. Com 1 vaga de garagem coberta. Apartamento semi mobiliado R\$ 750,00 + Cond.
Ed. Charrua - R. Recife, 851 - Bloco B - Apto 05 - Centro - 3 Quartos (1 Suíte Simples, 2 Quartos), Sala 1 Ambiente, Cozinha, Área de Serviço, BWC Suíte Simples, BWC Social. Com 1 vaga de garagem coberta R\$ 750,00 + Cond.
Ed. Bougainvillea - R. Paraná, 804 - Apto 104 - São Cristóvão - 3 Quartos (1 Suíte Simples, 2 Quartos), Sala 1 Ambiente, Cozinha, BWC Social, BWC Lavabo. Com 1 vaga de garagem coberta R\$ 800,00 + Cond.
Ed. Mario Copachinski - R. Armino Passos, 336 - Apto 401 - Fag - 2 Quartos (1 Suíte Simples, 1 Quarto), Sala 1 Ambiente com sacada, Cozinha Planejada, Lavanderia, BWC Social. Com 1 vaga de garagem descoberta R\$ 800,00 + Cond.
Ed. Mario Copachinski - R. Armino Passos, 336 - Apto 404 - Fag - 2 Quartos (1 Suíte Simples, 1 Quarto), Sala 1 Ambiente com sacada, Cozinha Planejada, Lavanderia, BWC Social. Com 1 vaga de garagem descoberta R\$ 800,00 + Cond.
Ed. Alameda Apto 42 - R. Vicente Machado 1554 - 02 quartos, 01 suite, sala de estar com sacada, bwc, área de serviço, semi-mobiliado, garagem R\$ 850,00 + Cond.
Ed. Memphis - R. Visconde De Guarapuava, 1477 - Apto 93- Centro - 3 Quartos (1 Suíte Simples, 2 Quartos) Sala 1 Ambiente, Cozinha, BWC Social. Com 1 vaga de garagem coberta R\$ 950,00 + Cond.
Ed. Manoela - R. Rio Grande Do Sul, 793 - Apto 103 - Centro - 3 Quartos (1 Suíte Simples, 2 Quartos) Sala 1 Ambiente, Cozinha, Lavanderia, BWC Social, BWC Lavabo. Com 1 Vaga De Garagem Coberta R\$ 990,00 + Cond.
Ed. Manoela - R. Rio Grande Do Sul, 793 - Apto 105 - Centro - 3 Quartos (1 Suíte Simples, 2 Quartos) Sala 1 Ambiente, Cozinha, Lavanderia, BWC Social, BWC Lavabo. Com 1 Vaga De Garagem Coberta R\$ 990,00 + Cond.
Ed. Vila Firenze, Apto 304 - Rua Manoel Ribas, 2357 - Centro - 01 suite, 02 quartos, sala, cozinha planejada, lavanderia e garagem (semi-mobiliado) R\$ 990,00 + Cond.
Ed. Michelangelo - R. Do Rosário, 448 - Apto 12 - Bloco 03 - Ciro Nardi - 3 Quartos (1 Suíte Simples, 2 Quartos), Sala 2 Ambientes, Cozinha, Área de Serviço, BWC Social. Com 1 vaga de garagem coberta R\$ 1.000,00 + Cond.
Ed. Residencial Recife - R. Recife, 741 - Apto 31 - Centro - 3 Quartos (1 Suíte Simples, 2 Quartos), Sala 1 Ambiente com sacada, Cozinha Planejada, Lavanderia, BWC Suíte Simples, BWC Social. Com 1 vaga de garagem coberta R\$ 1.000,00 + Cond.
Ed. Cantoná - R. Sete De Setembro, 2334 - Apto 31 - Centro - 3 Quartos (1 Suíte Simples, 2 Quartos) Sala 1 Ambiente com sacada, Cozinha, BWC Social R\$ 1.000,00 + Cond.
Ed. Independência II - R Recife 1469 - Apto 504 - Centro - 1 Suíte, 2 Quartos, Sala, Cozinha, Lavanderia, bwc, vaga de garagem coberta R\$ 1.100,00 + Cond.
Ed. Independência - R. Marechal Floriano, 3518 - Apto Nº 503 - Centro - 3 Quartos (1 Suíte Simples, 2 Quartos) Sala 1 Ambiente com sacada, Cozinha, BWC Social. Com 2 vagas de garagens cobertas R\$ 1.100,00 + Cond.
Apto 13 - R. Palotina, 681 - Pacaembu - 2 Quartos, Sala 1 Ambiente, Cozinha Planejada, Lavanderia, Jardim de inverno, BWC Social. Com 2 vagas de garagem coberta R\$ 1.150,00
Apto 02 - R. Palotina, 681 - Pacaembu - 2 Quartos (1 Suíte Simples com sacada, 1 Quarto), Sala 1 Ambiente, Cozinha, Lavanderia, BWC Social. Com 1 vaga de garagem coberta R\$ 1.150,00
Ed. Independência - R. Marechal Floriano, 3518 - Apto 304 - Centro - 3 Quartos (1 Suíte Simples, 2 Quartos) Sala 1 Ambiente com sacada, Cozinha, BWC Social. Com 1 vaga de garagem coberta R\$ 1.200,00 + Cond.
Ed. Maria Augusta - R. Paraná, 2288 - Apto 1401 - Centro - 3 Quartos (1 Suíte com Hidro, 2 Quartos, 1 Closet) Sala 2 Ambientes com sacada, Cozinha Planejada, Área de Serviço, BWC Social. Com 1 vaga de garagem coberta. Apartamento semi mobiliado R\$ 1.200,00 + Cond.
Ed. Grand Ville - R. Minas Gerais, 2287 - Apto 601 - Centro - 3 Quartos (1 Suíte Simples, 2 Quartos), Sala Estar com sacada e churrasqueira, Sala de Jantar, Cozinha Planejada, Área de Serviço, Dep. Empregada, BWC Suíte Hidro com Banheira, BWC Social, BWC Dep. Empregada. Com 2 vagas de garagens cobertas. Apartamento semi mobiliado R\$ 1.250,00 + Cond.
Apto 14 - R. Palotina, 681 - Pacaembu - 2 Quartos (1 Suíte Simples, 1 Quarto), Sala 1 Ambiente, Cozinha, Lavanderia, BWC Social. Com 2 vagas de garagem coberta R\$ 1.250,00
Apto 15 - R. Palotina, 681 - Pacaembu - 3 Quartos, Sala 1 Ambiente, Cozinha, Lavanderia, Jardim de inverno, BWC Social. Com 2 vagas de garagem coberta R\$ 1.250,00
Ed. Casablanca, Apto 501- R. Mato Grosso, 1966 - Centro - 01 suite c/ closet, 02 quartos, sala, lavanderia, dep de empregada, garagem R\$ 1.300,00 + Cond.
Apto 12 - R. Palotina, 681 - Pacaembu - 3 Quartos (1 Suíte Simples, 2 Quartos), Sala 1 Ambiente, Cozinha Planejada, Lavanderia, Jardim de inverno, BWC Social. Com 2 vagas de garagem coberta R\$ 1.350,00
Ed. Joao Baptista Cunha - R. Riachuelo, 2420 - Apto Nº 1306 - Centro - 3 Quartos (1 Suíte Simples, 2 Quartos), Sala 2 Ambientes, Cozinha, Bwc Suíte Simples, Bwc Social com 2 vagas de garagens cobertas e depósito R\$ 1.400,00 + Cond.
Ed. Anthares - R. Castro Alves, 2283 - Apto Nº 52 - Centro - 3 Quartos (1 Suíte Master, 2 Quartos) Sala 1 Ambiente, Cozinha, Lavanderia, Dep. de Empregada, BWC Suíte com Banheira, BWC Social, BWC Dep. Empregada. Com 2 vagas de garagens cobertas R\$ 1.500,00 + Cond.
Ed. Barcelona R rio de Janeiro 3002 - Apto 705 - Centro - 01 suite, 2 quartos, 1 sala, cozinha, 1 bwc, área de serviço, 1 vaga de garagem R\$ 1.500,00 + Cond.
Ed. Flor De Lis - R. Da Bandeira 757 - Apto 501 - Jd Caravelle - 3 Quartos (1 Suíte Simples, 2 Quartos), Sala 2 Ambientes, sacada com Churrasqueira e Pia, Hall, Cozinha, Área de Serviço, BWC Social. Com 1 vaga de garagem coberta R\$ 1.600,00 + Cond.

Ed. Imperatriz - R. Olavo Bilac, 1319 - Apto 901 - Centro - 4 Quartos (1 Suíte Master, 3 Quartos, Closet), Sala 2 Ambientes com sacada, Cozinha, Área de Serviço, BWC Suíte Master com Banheira, BWC Social, BWC Lavabo, BWC de Serviço. Com 2 vagas de garagens cobertas R\$ 1.700,00 + Cond.
Ed. Vermont - R. Dom Pedro II, 2230 - Apto 72 - Centro - 3 Quartos (1 Suíte Simples com sacada, 2 Quartos, 1 Closet), Sala 1 Ambiente com sacada, Cozinha Planejada, Copa, Área de Serviço, BWC Social, BWC Dep. Empregada. Com 2 vagas de garagens cobertas. Semi mobiliado R\$ 1.800,00 + Cond.
Ed. Araucária - R. Minas Gerais 2447 - Ap. 71 - Centro - 4 Quartos (1 Suíte Master, 3 Suíte Simples, 1 Closet), Sala Estar, Sala de Jantar, Sala de TV, Sala de Almoço, Cozinha Planejada, Área de Serviço, Dep. de Empregada, BWC Suíte Master com Banheira, 2 BWC Suíte Simples, BWC Lavabo. Com 3 vagas de garagens cobertas. Apartamento semi mobiliado R\$ 2.000,00 + Cond.
Ed. Armando Rezende - R. Olavo Bilac, 1251 - Apto 1102 - Centro - 3 Quartos (1 Suíte Simples, 1 Quarto com sacada, 1 Quarto), Sala 2 Ambientes com sacada, Cozinha, Lavanderia, BWC Social, BWC Lavabo. Com 2 vagas de garagens cobertas R\$ 2.000,00 + Cond.
Ed. Solar dos Pássaros, Apto 801 - R. Pernambuco 774 - 8º andar - 02 quartos, 01 suite master com hidro, 01 suite, sala, sacada com churrasqueira, cozinha, área de serviço, 02 vagas de garagem, salão de festas, piscina, play ground, portaria R\$ 2.200,00 + Cond.

CASAS

R. Dos Narcisos, 1105 - Jd Guarujá - 2 Quartos, Sala 1 Ambiente, Cozinha, Área de Serviço, BWC Social R\$ 350,00
R. Maranhão, 1023 - Casa 05 - Centro - 2 Quartos, Sala 1 Ambiente, Cozinha, BWC Social R\$ 350,00
Av. Brasil, 9372 - Coqueiral - 2 Quartos, Sala 1 Ambiente, Cozinha, BWC Social R\$ 400,00
Res. China, R. Curitiba 1276 Casa 06 - Neva - 2 Quartos, Sala, Cozinha, Área de Serviço R\$ 500,00 + Cond.
Res. China, R. Curitiba 1276 Casa 07 - Neva - 2 Quartos, Sala, Cozinha, Área de Serviço R\$ 500,00 + Cond.
Res. China Rochedo - R. Cuiabá Nº 800 - Cs. 03 - Jd. Maria Luiza - 2 Quartos, Sala 1 Ambiente, Cozinha, BWC Social, possui edícula com churrasqueira, pia R\$ 550,00 + Cond.
R. Cuiabá 800 - Casa 01 - Jd Maria Luiza - 2 quartos, sala, cozinha, bwc R\$ 590,00 + Cond
R. Cuiabá 800 - Casa 02 - Jd Maria Luiza - 2 quartos, sala, cozinha, bwc R\$ 590,00 + Cond
R. Francisco Ignacio Fernandes, 136 - Cataratas - 2 Quartos, Sala 1 Ambiente, Cozinha, BWC Social. Com 1 vaga de garagem coberta R\$ 600,00
R. Juracy Antonio Capra Nº 100 - Country - 3 Quartos, Sala 1 Ambiente, Cozinha, Área de Serviço, Lavanderia, BWC Social R\$ 700,00
R. Rio Araguaia, 124 - Brasmadeira - 2 Quartos, Sala 1 Ambiente, Cozinha, Área de Serviço. Com 1 vaga de garagem coberta e 1 vaga de garagem descoberta R\$ 700,00
R. Raposo Tavares, 405-1 - São Cristóvão - 3 Quartos, Sala 1 Ambiente, Cozinha, BWC Social. Com 1 vaga de garagem coberta R\$ 750,00
R. Apalaís, 741 - Santa Cruz. 3 Quartos (1 Suíte Simples, 2 Quartos), Sala, Cozinha, Lavanderia, BWC Social, com 1 vaga de garagem coberta e 2 vagas de garagens descobertas R\$ 900,00
R. Antonio Jose Elias, 1.100 - Jd. Vale Do Sol - 2 Quartos (1 Suíte Simples, 1 Quarto), Sala 2 Ambientes, Cozinha, Área de Serviço, BWC Social. Com 1 vaga de garagem coberta R\$ 1.000,00
R. Agenor Didone Souto, 1163 - Continental - 3 Quartos (1 Suíte Simples, 2 Quartos), Sala 1 Ambiente, Cozinha, Lavanderia, BWC Social. Com 1 vaga de garagem coberta R\$ 1.100,00
R. Vitória, 727 - Centro - 3 Quartos (1 Suíte Simples, 2 Quartos), Sala 2 Ambientes, Cozinha, Lavanderia, Despensa, BWC Social, BWC Lavabo. Com 1 vaga de garagem coberta. Possui Edícula com Churrasqueira R\$ 1.500,00
R. Goiás 1546 - Country - 03 suítes simples com sacada, 01 suite master com sacada, closet e lareira, sala 03 ambientes, sala de jantar, cozinha com armários, área de serviço com armários, dependência de empregada equipada, escritório, lavabo, hall de entrada, jardim, 04 vagas de garagem coberta, 06 vagas de garagem descobertas, portão eletrônico, sistema de segurança, 04 bwc suítes, bwc serviço, imóvel semi-mobiliado R\$ 5.000,00

SOBRADOS

R. São Luiz, 2800 - Tropical - 3 Quartos (1 Suíte Simples, 2 Quartos), Sala 1 Ambiente, Sala de Jantar, Cozinha, Lavanderia, BWC Social, BWC Lavabo. Com 1 vaga de garagem coberta R\$ 1.250,00
R. Rodrigues Alves, 507 - Residencial Maria Luiza III - Jd Maria Luiza - 3 Quartos (1 Suíte Simples com sacada, 2 Quartos), Sala 2 Ambientes, Cozinha Planejada, Área de Serviço, BWC Social, BWC Lavabo. Com 1 vaga de garagem coberta. Semi mobiliado R\$ 1.400,00 + Cond.
R. Vicente Machado 2441 - Country - Sob 08 Res Menadel - 1 Suíte, 2 quartos, sala, cozinha, bwc, área de serviço, 1 lavabo, 1 vaga de garagem R\$ 1.700,00
R. Pedro Américo, 221 - Jd. Vitória - 3 Quartos (1 Suíte Simples com sacada, 2 Quartos), Sala 2 Ambientes, Sala de TV, Cozinha Planejada, Lavanderia, BWC Suíte Simples, BWC Social, BWC Lavabo. Com 1 vaga de garagem coberta e 1 vaga de garagem descoberta. Semi mobiliado. Possui Edícula com Churrasqueira, Pia, Balcão e Ôfuro R\$ 2.300,00

RESIDENCIAL CHINA OESTE

R. Publio Pimentel 2931 - Santa Cruz - Casa 03 - quarto, Sala, Cozinha, Área de Serviço R\$ 250,00 + Cond
R. Publio Pimentel 2931 - Santa Cruz - Casa 02 - 02 quartos, sala, cozinha, bwc R\$ 310,00 + Cond
R. Publio Pimentel 2931 - Santa Cruz - Casa 06 - 2 quarto, Sala, Cozinha, Área de Serviço, bwc R\$ 310,00 + Cond
R. Publio Pimentel 2931 - Santa Cruz - Casa 09 - Sala, Cozinha, Área de Serviço, bwc R\$ 310,00 + Cond
R. Publio Pimentel 2931 - Santa Cruz - Casa 10 - Sala, Cozinha, Área de Serviço, bwc R\$ 310,00 + Cond

Ed. Cruzeiro Do Sul - R. Souza Naves 4044

Kit 105 - 01 Quarto, Sala/Cozinha, BWC R\$ 300,00 + Cond.
Kit 95 - 01 Quarto, Sala/Cozinha, BWC R\$ 380,00 + Cond.
Kit 33 - 01 Quarto, Sala/Cozinha, BWC R\$ 450,00 + Cond.
Kit 164 - 01 Quarto, Sala/Cozinha, BWC R\$ 450,00 + Cond.

Ed. Metrôpolis - Rua Souza Naves, 4013 - centro:

Kit 95 - 01 quarto, sala/cozinha, bwc R\$ 270,00 + Cond.
Kit 103 - 01 quarto, sala/cozinha, bwc R\$ 380,00 + Cond.

SALAS COMERCIAIS

EXCELENTE OPORTUNIDADE DE NEGÓCIO

Ed. Duna - R. Carlos de Carvalho 4090- Sala 01- Sala Comercial recém construída, excelente localização, segurança, portaria, garagem consulte-nos!
Ed. Duna - R. Carlos de Carvalho 4090- Sala 205- Sala Comercial recém construída, excelente localização, segurança, portaria, garagem consulte-nos!
R. Recife, 138 Ed. Simone - Sala 22 - Centro - sala, bwc R\$ 350,00 + Cond.
R. Recife, 138 Ed. Simone - Sala 24 - Centro - sala, bwc R\$ 350,00 + Cond.
R. Recife, 138 Ed. Simone - Sala 34 - Centro - sala, bwc R\$ 350,00 + Cond.
R. Recife, 138 - Ed. Simone - Sala 42 - Centro - Sala, bwc R\$ 380,00 + Cond.
R. Marechal Cândido Rondon, 2504 - Ed. China Garden - Sl. 04 - Centro - Sala 1 Ambiente, Mezanino, BWC Social R\$ 600,00 + Cond.
R. Marechal Cândido Rondon, 2504 - Ed. China Garden - Sl. 08 - Centro - Sala 1 Ambiente, Mezanino, BWC Social R\$ 600,00 + Cond.
Av. Brasil 6282 - Central Park - Centro - Sala 224 - 01 ambientes, bwc R\$ 680,00 + Cond
Av. Brasil 6282 - Central Park Sala 208 - Centro - Sala, bwc R\$ 800,00 + Cond
Ed. Francisco Vaccas Av Brasil 5431 Sala 06 - Sala, bwc Social R\$ 800,00 + Cond
Av. Brasil 7370 - Ed. Hickenbick - Centro - Sala 04 ambientes, 02 bwc, cozinha R\$ 1.200,00 + Cond.
R. Dom Pedro II 900 - Sala 03 térrea - sala com 04 ambientes R\$ 1.400,00
Av. Brasil, 5218 - centro - sala, excelente localização R\$ 1.500,00
R. Pedro Ivo Nº 1196 /1200 - Centro - 2 Sala 1 Ambiente, 2 BWC Social, no térreo R\$ 1.600,00
Av. Brasil 6282 - Central Park - Centro - Sala 314 - 01 ambientes, bwc R\$ 1.800,00 + Cond
R. Antonio Alves Massaneiro, 490 - Sala 06, Centro - com 02 bwc, excelente localização com área total de 117,34m² R\$ 1.850,00
R. Paraná, 3602, sala 11 - Centro - 1 Sala 4 Ambientes, Mezanino, bwc Social. Com 90 m² de área total R\$ 1.900,00
Barracão R. Francisco Schelle 242 - Parque São Paulo - aproximadamente 400m² de área construída R\$ 2.200,00
R. Paraná 2910 - Sl. 08 - Centro - 1 Sala 2 Ambientes, 1 Cozinha, 1 BWC Lavabo R\$ 2.500,00
Av. Brasil, 4417 - Centro - 2 Sala 1 Ambiente, Cozinha, BWC Social, com 110,99 m² de área total R\$ 2.200,00
R. Erechim, 1544 - Sala 05 - Centro - Sala 1 Ambiente, Mezanino, BWC Social, BWC Lavabo R\$ 2.650,00
R. Erechim, 1544 - Sala 07 - Centro - Sala 1 Ambiente, Cozinha, 2 BWC Social. Com 1 vaga de garagem descoberta R\$ 2.650,00
R. Antonio Alves Massaneiro, 490 - Sala 03, Centro - sala térrea com 02 bwc, excelente localização com área total de 113,75m² R\$ 2.850,00
R. Erechim, 1544 - Sala 08 - Centro - Sala 1 Ambiente, Cozinha, 2 BWC Social. Com 1 vaga de garagem descoberta R\$ 3.800,00
R. Virgílio Formighieri 321 - Ciro Nardi - Cozinha, 3 BWC Social com 10 vagas de garagens descobertas, 440 m² de área total e 270 m² de área útil R\$ 6.500,00
R. Erechim, 1544 - Centro - Sala 1 Ambiente, Cozinha, 2 BWC Social, com 1 vaga de garagem descoberta R\$ 7.200,00

TERRENOS

R. Poente do sol s/n - Brasmadeira - terreno loteamento jabora com 291,65m² R\$ 550,00
R. Academia 1343 - Universitário - terreno com 390,00m² R\$ 900,00
R. Manaus 3194 esq. Visconde de Guarapuava - Centro - terreno com 623,85m² R\$ 1.600,00
Br. 369 - 233x - R\$ 3.000,00
R. Pedro Ivo - Centro - R\$ 6.000,00
R. Trevo das Cataratas 369 com 277 - Fazenda Andrada - Terreno com 10.000,00m² R\$ 10.000,00



DESTAQUES DE LOCAÇÃO

Sobrado, localizada(o) na R. PEDRO AMERICO Nº 221 - JD VITÓRIA - Com 3 Quartos (1 Suíte Simples com sacada, 2 Quartos), Sala 2 Ambientes, Sala de TV, Cozinha Planejada, Lavanderia, BWC Social, BWC Lavabo. Com 1 vaga de garagem coberta e 1 vaga de garagem descoberta. Semi mobiliado. Possui edícula com churrasqueira, pia, balcão e Ôfuro. Com 139 m² de área útil.

Valor R\$ 2.300,00



PORTO SEGURO
IMOBILIÁRIA

VIVER BEM É COM A GENTE!

CRECI 4673-J

45 3225 3111

Rua Afonso Pena, 1854 | sala 02 | Centro | Cascavel - PR

www.portoseguroidmiliaria.com



PERSONALITÉ

IMÓVEIS PARA VENDA

APARTAMENTOS

Ed. Gemini I - Apto N° 201. Rua São Paulo N° 769 - Centro. Suíte Master, 2 Suíte Simples, Sala 2 Ambientes, sacada com churrasqueira e Pia, Sala de Jantar com sacada, Cozinha Planejada, Área de Serviço, Dep. de Empregada, BWC Suíte Master com Banheira, BWC Social, BWC Lavabo, BWC Dep. Empregada. Com 4 vagas de garagens cobertas. Apartamento mobiliado. Possui 310,04 m² de área total e 238,99 m² de área útil e 195,93 m² de área privativa..... **R\$950.000,00**

Ed. Villa Piazza - Apto N° 1002. Rua Paraná N° 1611 - Centro. Suíte Simples, 2 Quartos, Sala 3 Ambientes sacada Com Churrasqueira e Pia, Cozinha, Área de Serviço, Dep. de Empregada, BWC Social, BWC Lavabo, BWC de Serviço. Com 3 vagas de garagens cobertas. Apartamento semi mobiliado. Possui 289,78 m² de área total e 184,49 m² de área privativa..... **R\$ 900.000,00**

Ed. Belle Maison - Apto N° 701. Rua Mato Grosso N° 1637 - Centro. Suíte Master, Suíte Simples, 2 Quartos, Sala Estar, Sala de Jantar, Sala de TV, Cozinha, Área de Serviço, BWC Suíte Master com Banheira, BWC Suíte Simples, BWC Social, BWC Lavabo. Com 2 vagas de garagens cobertas. Apartamento semi mobiliado. Possui 235,66 m² de área total e 165,2 m² de área privativa..... **R\$ 730.000,00**

Ed. Florença - Apto N° 11. Rua Praça Getúlio Vargas N° 55 - Centro. Suíte Master, Suíte Simples, 2 Quartos, Sala 1 Ambiente, Sala 2 Ambientes, Cozinha Planejada, Área de Serviço, Despensa, Dep. Comp. Empregada, BWC Suíte Master, BWC Suíte Simples, BWC Social, BWC Lavabo. Com 2 vagas de garagens cobertas. Possui 326,13 m² de área total e 228,24 m² de área útil..... **R\$ 730.000,00**

Ed. Araucária - Apto N° 71. Rua Minas Gerais N° 2447 - Centro. Suíte Master, 3 Suítes Simples, Closet, Sala Estar, Sala de Jantar, Sala de TV, Sala de Almoço, Cozinha Planejada, Área de Serviço, Dep. de Empregada, BWC Suíte Master com Banheira, 2 BWC Suítes Simples, BWC Lavabo. Com 3 vagas de garagens cobertas. Apartamento semi mobiliado. Possui 350,96 m² de área total e 259,92 m² de área privativa..... **R\$ 670.000,00**

Ed. Julia Park Rua Machado de Assis N° 606 - Caravelle. Suíte com Hidro, 2 Quartos, Sala 2 Ambientes sacada Com Churrasqueira, Cozinha, Lavanderia, BWC Suíte Hidro com Banheira, BWC Social, BWC de Serviço. Com 2 vagas de garagens cobertas. Possui 219,56 m² de área total e 142,85 m² de área privativa..... **R\$ 600.000,00**

Ed. São Rafael - Rua Pernambuco N° 1450 - Centro. Suíte Simples, 2 Quartos, Sala 2 Ambientes sacada Com Churrasqueira e Pia, Cozinha, Área de Serviço, BWC Suíte Simples, BWC Social. Com 2 vagas de garagens cobertas. Possui 202,96 m² de área total e 125,91 m² de área privativa..... **R\$ 555.000,00**

Ed. Versalhes - Apto N° 72. Rua Minas Gerais N° 2195 - Centro. Suíte Master, 2 Quartos, Sala 3 Ambientes com sacada, Cozinha Planejada, Área de Serviço, Dep. de Empregada, BWC Suíte Master com Banheira, BWC Social, BWC Lavabo, BWC Dep. Empregada. Com 2 vagas de garagens cobertas. Apartamento semi mobiliado. Possui 249 m² de área total e 189 m² de área útil..... **R\$ 520.000,00**

Ed. Barcelona - Rua Paraguai - Alto Alegre. Suíte Master, 2 Quartos, Sala 2 Ambientes, Cozinha, Área de Serviço Planejado, BWC Suíte Simples, BWC Social. Com 1 vaga de garagem coberta. Apartamento semi mobiliado. Possui 177,06 m² de área total e 107,09 m² de área privativa..... **R\$ 500.000,00**

Ed. Rosa dos Ventos - Apto N° 102. Rua Curitiba N° 1904 - Centro. Suíte Simples, 2 Quartos, Cozinha, BWC Suíte Simples, BWC Social. Com 2 vagas de garagens cobertas. Possui 178,83 m² de área total e 116,44 m² de área privativa..... **R\$ 497.415,61**

Ed. Villa Real - Apto N° 11. Rua Marechal Floriano. Centro. Suíte Simples, 2 Quartos, Sala 2 Ambientes, Cozinha, BWC Suíte Simples, BWC Social. Com 2 vagas de garagens cobertas. Possui 172 m² de área total e 114 m² de área privativa..... **R\$ 490.000,00**

Ed. Monte Castelo - Apto N° 802. Rua São Paulo N° 921 - Centro. Suíte Master, 2 Quartos, Sala Estar com sacada, Sala de Jantar, Cozinha Planejada, Área de Serviço Planejado, Dep. Comp. Empregada, BWC Suíte Hidro com Banheira, BWC Social. Com 1 vaga de garagem coberta. Apartamento semi mobiliado. Possui 180,33 m² de área total e 154,68 m² de área útil e 128,39 m² de área privativa..... **R\$ 485.000,00**

Ed. Los Angeles - Apto N° 102. Rua Dom Pedro II N° 2199 - Centro. Suíte Simples, 3 Quartos, Sala 2 Ambientes com sacada, Cozinha Planejada, Área de Serviço, Dep. de Empregada, BWC Suíte Simples, BWC Social, BWC Dep. Empregada. Com 2 vagas de garagens cobertas. Apartamento semi mobiliado. Possui 198 m² de área total e 155 m² de área útil e 114,52 m² de área privativa..... **R\$ 470.000,00**

Ed. Torre Nova - Apto N° 501. Rua Paraná N° 2018 - Centro. Suíte Master, 2 Quartos, Sala 2 Ambientes com sacada, Sala de Jantar, Cozinha Planejada, Área de Serviço, Dep. de Empregada, BWC Suíte Hidro com Banheira, BWC Social, BWC de Serviço. Com 1 vaga de garagem coberta. Apartamento semi mobiliado. Possui 197,07 m² de área total e 138 m² de área útil..... **R\$ 450.000,00**

Ed. Residencial Casablanca - Curitiba - PR Travessa Cap. Clementino N° 130 - Água Verde. Suíte Simples, 3 Quartos, Sala 2 Ambientes, Cozinha, Área de Serviço, BWC Suíte Simples, BWC Social. Com 1 vaga de garagem coberta. Possui 112,6 m² de área total e 71,74 m² de área privativa..... **R\$ 450.000,00**

Ed. Porto Belo - Apto N° 502. Rua Maranhão - Centro. Suíte com Hidro com sacada, 2 Quartos, Sala 2 Ambientes com sacada, Cozinha, Área de Serviço, BWC Social. Com 2 vagas de garagens cobertas. Pintura boa e posição em relação à rua frente. Possui 227 m² de área total e 138,5 m² de área útil..... **R\$ 449.500,00**

Ed. Valparaíso - Rua Pernambuco. Centro. Suíte Simples, 2 Quartos, Sala 2 Ambientes, Cozinha, Área de Serviço, BWC Social. Com 2 vagas de garagens cobertas. Possui 143,42 m² de área total e 95,18 m² de área privativa..... **R\$ 402.000,00**

Ed. Torre Nova - Apto 602. Rua Paraná N° 2018 - Centro. Suíte Master, 2 Quartos, Sala 2 Ambientes com sacada, Sala de Jantar, Cozinha Planejada, Área de Serviço, Dep. de Empregada, BWC Suíte com Banheira, BWC Social, BWC de Serviço. Com 2 vagas de garagens cobertas. Apartamento semi mobiliado. Possui 200 m² de área total e 140 m² de área útil..... **R\$ 400.000,00**

Ed. Mansão Del Rey I - Apto N° 32. Rua Minas Gerais - Bloco 1 - Centro. Suíte Master, Suíte Simples, Sala 2 Ambientes, Sala e Cozinha conjugada, Cozinha Gourmet, Lavanderia, BWC Suíte Master, BWC Suíte Simples, BWC Lavabo. Com 1 vaga de garagem coberta. Apartamento mobiliado. Possui 141,89 m² de área total e 108,55 m² de área privativa..... **R\$ 370.000,00**

Ed. Vila Firenze Rua Manoel Ribas N° 2357 - Centro. Suíte Simples, 2 Quartos, Sala 1 Ambiente, Cozinha Planejada, Área de Serviço, Dep. de Empregada, BWC Suíte Simples, BWC Social, BWC Dep. Empregada. Com 1 vaga de garagem coberta. Possui 134 m² de área total e 104 m² de área útil..... **R\$ 360.000,00**

Ed. Hahmeyer - Apto N° 42. Rua Presidente JK - Centro. Suíte Simples, 2 Quartos, Sala 2 Ambientes sacada Com Churrasqueira, Cozinha Planejada, Lavanderia, BWC Suíte Simples, BWC Social. Com 2 vagas de garagens cobertas. Apartamento semi mobiliado. Possui 147,47 m² de área total e 99,53 m² de área privativa..... **R\$ 330.000,00**

Ed. Valparaíso - Rua Pernambuco - Centro. Suíte Simples, Quarto, Sala 2 Ambientes, Cozinha, Área de Serviço, BWC Social. Com 1 vaga de garagem coberta. Possui 100 m² de área total e 82,11 m² de área privativa..... **R\$315.000,00**

Res. Monterrey - Apto N° 401. Rua Marechal Floriano N° 3099 - Centro. Suíte Simples, Quarto, Sala 2 Ambientes. Com 1 vaga de garagem coberta. Possui 122,18 m² de área total e 76,35 m² de área útil e 66,36 m² de área privativa..... **R\$305.540,41**

Ed. Grand Club - Apto N° 403. Rua Bartolomeu de Gusmão N° 998 - Bloco 01 - Pacaembu. Suíte Simples, 2 Quartos, Sala 2 Ambientes sacada Com Churrasqueira e Pia, Cozinha, Lavanderia, BWC Suíte Simples, BWC Social. Com 1 vaga de garagem coberta. Posição Possui 111 m² de área total e 78 m² de área útil..... **R\$ 290.000,00**

Ed. Grand Club - Apto N° 304 Rua Bartolomeu de Gusmão N° 998 - Bloco 01 - Pacaembu. Suíte Simples, 2 Quartos, Sala 2 Ambientes sacada Com Churrasqueira e Pia, Cozinha, Lavanderia, BWC Suíte Simples, BWC Social. Com 1 vaga de garagem coberta. Possui 111 m² de área total e 78 m² de área útil..... **R\$ 230.000,00**

Ed. Saint James - Rua Salgado Filho N° 2690 - Centro. 2 Quartos, Sala 2 Ambientes, Cozinha, Área de Serviço, BWC Social. Com 1 vaga de garagem coberta. Apartamento semi mobiliado. Possui 69 m² de área total..... **R\$ 190.000,00**

Ed. Tottenham - Av. Toledo N° 1160 - Centro. 2 Quartos, Sala 2 Ambientes sacada Com Churrasqueira, Cozinha, Lavanderia, BWC Social. Com 1 vaga de garagem coberta. Possui 77,88 m² de área total e 63,93 m² de área útil e 54,03 m² de área privativa..... **R\$ 180.000,00**

Ed. Hannover - Apto N° D-06. Rua Manaus N° 2046 - Bloco D - Jd. Vitória. 2 Quartos, Sala 2 Ambientes, Cozinha Planejada, BWC Social. Com 1 vaga de garagem coberta. Apartamento semi mobiliado. Possui 99,19 m² de área total e 63,83 m² de área privativa..... **R\$ 185.000,00**

Ed. Por do Sol - Apto N° 103. Rua Mato Grosso N° 995 - São Cristóvão. Suíte com Hidro, Sala 2 Ambientes, Cozinha Planejada, Área de Serviço, BWC Suíte Hidro com Banheira. Com 1 vaga de garagem coberta. Apartamento semi mobiliado. Possui 64,69 m² de área total e 48,87 m² de área útil e 53,73 m² de área privativa..... **R\$ 160.000,00**

Ed. Por do Sol - Apto N° 23. Rua Mato Grosso N° 995 - São Cristóvão. 2 Quartos, Sala 1 Ambiente, Cozinha, Área de Serviço, BWC Social. Possui 64 m² de área total e 55 m² de área útil..... **R\$ 150.000,00**

Ed. Res. Oliveiras II - Apto N° 31. Rua Castro Alves N° 728 - Bloco 2 - Neva. 2 Quartos, Sala Estar, Cozinha, Área de Serviço, BWC Social. Com 1 vaga de garagem coberta. Possui 80,3 m² de área total e 48,53 m² de área privativa..... **R\$ 140.000,00**

Ed. Dom Pedro - Apto N° 01. Av. Tito Muffato N° 2077 - Bloco F - Jd. Santa Cruz. 2 Quartos, Sala 1 Ambiente, Cozinha. Com 1 vaga de garagem descoberta. Possui 69,64 m² de área total e 61,49 m² de área útil..... **R\$ 132.000,00**

Ed. Residencial João de Barro - Apto N° 102. Rua Carlos Bartolomeu N° 993 - Bloco 12 - Cancelli. 2 Quartos, Sala 1 Ambiente, Cozinha, Lavanderia, BWC Social. Com 1 vaga de garagem coberta. Com 1 vaga de garagem descoberta. Possui 49,03 m² de área total e 43,89 m² de área privativa..... **R\$ 115.000,00**

Ed. Cruzeiro do Sul - Apto N° 117. Rua Souza Naves N° 4044 - Centro. 1 Quarto, Sala 1 Ambiente, Cozinha, BWC Social. Apartamento mobiliado. Possui 35 m² de área total..... **R\$ 90.000,00**

CASAS E SOBRADOS

Casa Cond. Golden Garden Rua Estácio de Sá N° 980 - Região do Lago II. Suíte Master com sacada, 2 Suíte Simples com sacada, 2 Demi-Suíte, Sala 3 Ambientes, Escritório, Jardim de Inverno, Cozinha Planejada, Cozinha Gourmet, Área de Serviço, Dep. de Empregada, BWC Suíte Master, 2 BWC Suíte Simples, 2 BWC Demi-Suíte, BWC Social, BWC Lavabo. Com 4 vagas de garagens cobertas. Semi mobiliado. Com 670 m² de área construída e 873 m² de área do terreno..... **R\$ 3.350.000,00**

Sobrado Rua Terra Roxa N° 1548 - Jd. Nova York, Suíte Master, Suíte Simples, 2 Quartos, Sala Estar com sacada, Sala de Jantar, Cozinha Planejada, Área de Serviço, Lavanderia, Dep. de Empregada, BWC Social, BWC Lavabo, BWC Dep. Empregada. Com 3 vagas de garagens cobertas. Pintura nova. Com 315,45 m² de área construída e 480 m² de área do terreno..... **R\$ 1.550.000,00**

Casa Rua Amazonas N° 1372 - Country. Suíte Master, Suíte Simples, Quarto, Sala Estar, Sala de TV, Cozinha Planejada, Área de Serviço, BWC Suíte Master, BWC Suíte Simples, BWC Social. Com 2 vagas de garagens cobertas. Com 4 vagas de garagens descobertas. Semi mobiliado. Imóvel com face para o norte. Com 270 m² de área construída e 800 m² de área do terreno..... **R\$ 1.300.000,00**

Sobrado Rua Figueira - Tropical. Suíte Master, 2 Quarto com sacada, Closet, Sala Estar, Sala de Jantar, Escritório, Cozinha Planejada, Lavanderia, Estendal, Despensa, BWC Suíte Master com Banheira, BWC Social, BWC Lavabo, BWC de Serviço. Com 2 vagas de garagens cobertas. Semi mobiliado. Com 282,49 m² de área construída e 459,55 m² de área do terreno..... **R\$ 1.290.000,00**

Casa Rua Salgado Filho N° 530 - VI Tolentino. Suíte Master com sacada, Demi-Suíte com sacada, Quarto, Sala 2 Ambientes, Sala de Jantar, Sala Intima, Escritório, Cozinha Planejada, Copa, Área de Serviço, Dep. Comp. Empregada, BWC Suíte Master com Banheira, BWC Demi-Suíte, 2 BWC Social, 2 BWC Lavabo. Com 5 vagas de garagens cobertas. Mobiliado. Pintura boa. Possui Edícula com Bwc(s), Churrasqueira, Pia, Balcão. Com 440 m² de área construída e 384 m² de área do terreno..... **R\$ 1.200.000,00**

Casa Rua Parã N° 1609 - Country. 3 Suítes Simples, Sala 3 Ambientes, Escritório, Cozinha Americana, Copa, Lavanderia, 3 BWC Suítes Simples, BWC Lavabo. Com 3 vagas de garagens cobertas. Com 3 vagas de garagens descobertas. Semi mobiliado. Pintura nova. Com 232 m² de área construída e 600 m² de área do terreno..... **R\$ 850.000,00**

Sobrado Rua Francisco Beltrão N° 1227 - Jd. Nova York. Suíte com Hidro com sacada, Suíte Simples, 2 Quartos, Quarto com sacada, Closet, Sala Estar, Sala de Jantar, Sala Intima, Cozinha Planejada, Área de Serviço Planejado, 2 BWC Suíte Simples, BWC Social, BWC Lavabo. Com 2 vagas de garagens cobertas. Com 2 vagas de garagens descobertas. Semi mobiliado. Churrasqueira, Pia. Com 480 m² de área do terreno..... **R\$ 800.000,00**

Sobrado Rua Visconde de Guarapuava N° 2944 - Centro. Suíte Simples com sacada, 2 Quartos, Closet, Sala Estar, Sala de TV com sacada, Cozinha Planejada, Copa, Área de Serviço, BWC Suíte Simples, BWC Social, BWC de Serviço. Com 1 vaga de garagem coberta. Com 1 vaga de garagem descoberta. Semi mobiliado. Possui Edícula com Bwc, Despensa, Churrasqueira, Pia. Com 394,41 m² de área construída e 336 m² de área do terreno..... **R\$ 800.000,00**

Sobrado Rua 08 de Maio N°832 - Jd. Maria Luiza. Suíte Simples com sacada, Quarto com sacada, Quart, Sala 2 Ambientes, Adegas, Cozinha, Área de Serviço, Despensa, BWC Suíte Simples, BWC Social, BWC Lavabo, BWC de Serviço. Com 3 vagas de garagens cobertas. Pintura nova. Possui Edícula. Com 157,98 m² de área construída + 40 m² de Edícula totalizando 197,98 m² de área total e 414 m² de área do terreno..... **R\$ 790.000,00**

Sobrado Rua Bavínia N° 127 - Tropical. Suíte com Hidro com sacada, Demi-Suíte, Demi-Suíte com sacada, Closet, Sala Estar, Sala de Jantar, Escritório, Cozinha Gourmet, Área de Serviço, BWC Suíte Simples, BWC Social, BWC Lavabo. Com 2 vagas de garagens cobertas. Com 208 m² de área construída e 200 m² de área do terreno..... **R\$ 750.000,00**

Sobrado Rua Marechal Cândido Rondon N° 1084 - Neva. Suíte Master com sacada, Quarto sacada Com Piscina, Quarto, Sala 2 Ambientes, Cozinha Planejada, Copa, Área de Serviço, Estendal, Dep. de Empregada, BWC Suíte Master, BWC Social, BWC Lavabo, BWC Dep. Empregada. Semi mobiliado. Com 218,98 m² de área construída e 177,1 m² de área do terreno..... **R\$ 680.000,00**

Triplex Rua Souza Naves N° 479 - Pq. São Paulo. Suíte Master, Suíte Simples, 6 Quartos, Sala 2 Ambientes com sacada, 3 Sala Estar, Sala de Jantar com sacada, 3 Cozinha Planejada, Área de Serviço, BWC Suíte Master, BWC Suíte Simples, 3 BWC Social. Com 5 vagas de garagens cobertas. Semi mobiliado. Pintura boa. Com 307 m² de área construída 154,99 m² de área total e 402 m² de área do terreno..... **R\$ 630.000,00**

Sobrado Rua Capitão Leonidas Marques N° 1727 - Jd. Nova York Suíte Master com sacada, 2 Quartos, Sala 2 Ambientes, Sala Intima com sacada, Cozinha Gourmet, Lavanderia, BWC Suíte Master, BWC Social, BWC Lavabo. Com 2 vagas de garagens cobertas. Com 2 vagas de garagens descoberta. Possui Edícula com Churrasqueira..... **R\$ 602.000,00**

Casa Rua Joaquim Tavora N° 747 - Pq. São Paulo. Suíte com Hidro, Suíte Simples, Sala Estar, Sala de Jantar, Cozinha, BWC Suíte Hidro, BWC Suíte Simples, BWC Social. Com 1 vaga de garagem coberta. Com 4 vagas de garagens descoberta. Possui Edícula com Churrasqueira, Pia, Balcão. Com 110 m² de área construída e 402 m² de área do terreno..... **R\$ 480.000,00**

Sobrado Rua Victor Meireles - Country. Suíte com Hidro com sacada, 2 Quartos com sacada, Sala 2 Ambientes, Cozinha Americana, Área de Serviço, BWC Suíte Hidro Banheira Retangular, BWC Social, BWC Lavabo. Com 2 vagas de garagens cobertas. Possui Edícula com Churrasqueira, Pia, Balcão. Com 140 m² de área construída + 20 m² de Edícula totalizando 160 m² de área total..... **R\$ 435.000,00**

Casa Rua Marechal Cândido Rondon N° 3032 - Centro. Suíte Simples, 2 Quartos, Sala Estar, 2 Área de Serviço, BWC Suíte Simples, BWC Social. Com 2 vagas de garagens cobertas. Possui Edícula com 2 quartos, sala, 2 bwc, Churrasqueira, Pia, Balcão. Com 110 m² de área construída e 139,75 m² de área do terreno..... **R\$ 390.000,00**

Sobrado Condomínio Villaggio - Rua Quintino Bocaiuva N° 470 - Pq. São Paulo. Suíte Simples, 2 Quartos, Sala 2 Ambientes, Cozinha Gourmet, Área de Serviço, BWC Suíte Simples, BWC Social, BWC Lavabo. Com 1 vaga de garagem coberta. Com 111,2 m² de área total..... **R\$ 330.000,00**

Casa Rua Barawanas - Santo Antonio. Suíte Simples, 2 Quartos, Sala 2 Ambientes, Cozinha, BWC Suíte Simples, 2 BWC Social. Com 2 vagas de garagens cobertas. Pintura boa. Possui Edícula com sala, Bwc, Despensa, Churrasqueira, Pia, Balcão..... **R\$ 300.000,00**

Casa Rua Guinard N° 235 - Jd. Independência. 2 Quartos, Sala 1 Ambiente, Cozinha, BWC Social. Com 504 m² de área do terreno..... **R\$ 250.000,00**

Casa Rua Alcides Paese N° 419 - Colonial. Suíte Simples, 2 Quartos, Sala Estar, Sala de Jantar, Sala de TV, Cozinha, Área de Serviço, BWC Suíte Simples, BWC Social. Com 1 vaga de garagem coberta. Com 1 vaga de garagem descoberta. Semi mobiliado. Possui Edícula com Despensa, Churrasqueira, Pia, Balcão. Com 96 m² de área construída + 24 m² de Edícula totalizando 120 m² de área total e 180 m² de área do terreno..... **R\$ 215.000,00**

Casa Rua Adelaide Bueno da Cruz N° 1149 - Florais do Paraná. 3 Quartos, Sala Estar, Sala de Jantar, Cozinha, Lavanderia, BWC Social. Com 2 vagas de garagens cobertas. Com 64 m² de área construída e 125 m² de área do terreno... **R\$ 170.000,00**

PRÉDIOS E SALAS COMERCIAIS

SALAS EM EDIFÍCIOS no Condomínio UNIQUE, R. MINAS GERAIS N° 1914 - CENTRO, Sala 1 Ambiente, BWC Social Com 1 vaga de garagem coberta. Com 112,66 m² de área total..... Valor R\$ 375.373,55

SALA COMERCIAL EDIFÍCIO UNIQUE, RUA MINAS GERAIS N° 1914 - CENTRO. Sala 1 Ambiente, BWC Social. Com 1 vaga de garagem coberta. Possui elevador social, hall social. Com 99,55 m² de área total..... R\$ 325.000,00

SALA COMERCIAL EDIFÍCIO DAY SAUDE, RUA MINAS GERAIS N° 2161 - CENTRO, Sala 1 Ambiente, BWC Social. Com 1 vaga de garagem coberta. Com 86 m² de área total..... R\$ 207.000,00

SALA COMERCIAL EDIFÍCIO DAY SAUDE, RUA MINAS GERAIS N° 2161 - CENTRO, Sala 1 Ambiente, BWC Social. Com 1 vaga de garagem coberta. Com 74,67 m² de área total..... R\$ 176.000,00

TERRENOS E CHACARAS

Terreno Av. Piquiri N° 1469 São Cristóvão - Lote/Data: 71 F - Quadra: 71 F. Área total de 8625 m².....R\$ CONSULTE- NOS

Terreno Rua São Paulo N° 1809 Centro - Lote/Data: 06 - Quadra: 403. Terreno . Área total de 770 m². Com medidas de 22 m largura por 33 m de comprimento..... R\$ 1.200.000,00

Terreno no Cond. Golden Garden Rua Estácio de Sá N° 980 Região do Lago II - Lote/Data: 08 - Quadra: 04. Terreno . Área total de 1189 m². Terreno com relevo Regular. Possui..... R\$ 1.150.000,00

Terreno Rua Carlos de Carvalho - Centro. Terreno Residencial e Comercial . Área total de 356,3 m². Área de 93,5m² e construção de Mista..... R\$ 450.000,00

Terreno Rua Bom Jesus N° 56 Jd. Caravelle - Lote/Data: 0009 - Quadra: 0010. Terreno Residencial . Área total de 418,75 m². Com medidas de 16,75 m largura por 25 m de comprimento. Possui casa com 160m²..... R\$ 330.000,00

Chácara Rua Lagoa Mangueira N°/Km 2750- Lago Azul. Área de 3000 M² com medidas de 40 m largura por 75 m de comprimento..... R\$ 250.000,00

Terreno Rua Lajes. Jd. Santa Catarina - Lote/Data: 04 - Quadra: 09. Terreno . Área total de 491,56 m². Possui Água, Asfalto, Esgoto..... R\$ 160.000,00

Terreno Rua Benedita Soares - Florais do Paraná - Lote/Data: 31 - Quadra: 14. Terreno Residencial. Área total de 250 m². Com medidas de 10 m largura por 25 m de comprimento..... R\$ 95.000,00

Terreno Rua Antonio Peixe N° 1463 Florais do Paraná - Lote/Data: 06 - Quadra: 34. Terreno Residencial. Área total de 250 m². Com medidas de 10 m largura por 25 m de comprimento..... R\$ 84.000,00

DESTAQUE DE VENDA



Ed. Hahmeyer - Apto N° 42. Rua Presidente JK - Centro. Suíte Simples, 2 Quartos, Sala 2 Ambientes sacada Com Churrasqueira, Cozinha Planejada, Lavanderia, BWC Suíte Simples, BWC Social. Com 2 vagas de garagens cobertas. Apartamento semi mobiliado. Possui 147,47 m² de área total e 99,53 m² de área privativa **R\$ 330.000,00**

SONHANDO COM SEU NOVO IMÓVEL?



helg.com.br

CONHEÇA NOSSOS
APARTAMENTOS DECORADOS!



Ligue e agende sua visita!
45 3223-2586
construtoraviverbem.com.br



Endereço: Rua Antonina esq. Rua Antônio Alves Massaneiro, 2637 - Centro - Cascavel

Vendas: (45) 3038-0404 | Plantão: (45) 9825-0505

www.mionediasimobiliaria.com.br

APARTAMENTOS

PRIVILEGE RESIDENCE - TORRE I - Oportunidade única. Apartamento com Uma Suíte Master com Hidromassagem e Closet, Duas Suítes Simples, Sala com Dois Ambientes, Cozinha, área de Serviço, Dependência de Empregada com Bwc, Depósito e Duas Vagas de Garagem. Localizado na Região Central de Cascavel, ao Lado do Colégio Marista. O Prédio possui: Hall de entrada, Playground, Salão de festas, Academia, Sauna, Piscinas (adulto e crianças), Mini quadra, Espaço gourmet, Sala de jogos e Bicicletário.RS 1.150.000,00

ED. PORTO BELO - Apto Nº 502. Rua Maranhão - Centro. Suíte com Hidro com sacada, 2 Quartos, Sala 2 Ambientes com sacada, Cozinha, Área de Serviço, BWC Social. Com 2 vagas de garagens cobertas. Pintura boa e posição em relação à rua frente. Possui 227 m² de área total e 138,5 m² de área útil.RS 460.000,00

EDIFÍCIO BONSAI V - com 2 dormitórios, sala de jantar/estar, cozinha, área de serviço, bwc social, sacada com churrasqueira, 1 vaga de garagem, previsão de entrega Julho de 2016RS 110.000,00

EDIFÍCIO IMPERATRIZ - Suíte Master, Dois Quartos, BWC Social, Sala de Tv, Sala de Estar, Sala de Jantar, Escritório, Lavabo, Sacada, Cozinha, Área de Serviço, Dependência de Empregada e BWC de Empregada. Quartos e Salas Climatizados, Teto em Gesso com Iluminação diferenciada. Ficam no imóvel, Fogão, Forno Elétrico, Adegas, Geladeira, Seis máquinas de Split, bem como todos os móveis embutidos. O prédio possui Salão de Festas, Espaço Gourmet, Piscina, Academia, Sala de Tv e Quadra Poliesportiva.RS 950.000,00

GARDEN CLUB - Apartamento Semi-Mobiliado Com uma Suíte Ampla, Um Dormitório, BWC Social, Cozinha e Sala de Estar Conjugada, Área de Serviço, Sacada com churrasqueira, Uma vaga de Garagem. Piso em Porcelanato, Acabamento em Gesso, Luminárias, Persianas e Móveis fixos dos Dormitórios, Cozinha, Á. de Serviço, Sacada e BWC permanecem.RS 245.000,00

CURITIBA RESIDENCE - Apto 402 com 01 Suíte, 02 quartos, bwc social, 02 salas, sacada com churrasqueira, cozinha, 02 vagas de garagem, Apartamento no Quarto Andar de frente para a Rua Curitiba Bairro Neva.RS 414.000,00

CURITIBA RESIDENCE - Apartamento com 2 quartos, sala de estar/jantar, bwc, cozinha, área de serviço, hall, sacada com churrasqueira, depósito e 1 vaga de garagem. Edifício com ampla área de lazer: piscina, churrasqueira, praças, playground, espaço zen, brinquedoteca, salão de festas e espaço gourmet. Entrega em 2015.RS 278.000,00

EDIFÍCIO HALLEY - Térreo com 02 dormitórios, sala de estar, cozinha ampla, área de serviço, churrasqueira e 02 vagas de garagem - Maria Luiza.RS 180.000,00

APARTAMENTOS - nº 205 e nº 206 - Quarto amplo, Sala, Cozinha, Área de Serviço e uma Vaga de Garagem. Localizadas na Rua João Kuloski, nº 448, Região da FAGValor de RS 128.000,00 cada.

JOÃO BAPTISTA CUNHA - Torre 1 - apto 802, Rua: Riachuelo. Apartamento de frente em ótima localização com 1 suíte, 2 quartos, cozinha com armários, sala de estar, sala de jantar, sacada com churrasqueira, depósito e 2 vagas de garagem lateral RS 515.000,00.

CURITIBA RESIDENCE - Apto 606 com 01 suíte, 02 quartos, bwc social, sala estar e sala jantar, sacada com churrasqueira, cozinha, 02 vagas de garagem - Rua Curitiba Bairro NevaRS 442.000,00

EDIFÍCIO ANA JULIA - Rua Salgado Filho, Centro. Apartamento 702 em localização privilegiada. Uma Suíte, Dois Quartos, BWC Social, Sala de Estar e Sala de Jantar, Sacada

com Churrasqueira, Cozinha, Área de Serviço e Duas Vagas de Garagem. Totalmente Mobiliado.RS 560.000,00

EXCELLENCE - Apartamento com 04 suítes, 03 salas, cozinha, sacada, bwc social, lazer churrasqueira e piscina, área de serviço, dormitório de empregada, armários na cozinha, closet, banheiro, sala e área de serviço, piso porcelanato e laminado - 04 vagas de garagem CENTRO.RS 1.600.000,00.

EDIFÍCIO MARIANA, Apartamento nº 114 - localizado na Rua Sete de Setembro, 4050, Cancelli, Cascavel/PR. Contém 92,65m² de área privativa, 131m² de área total, sendo 25m² de garagem (2 vagas cobertas) e 13,35m² de área comum. Apartamento possui 1 suíte, 2 quartos, sala de estar, sala de jantar, cozinha, lavanderia, sacada com churrasqueira.Valor RS 348.000,00.

EXCELLENCE - Apartamento com 04 suítes, 03 salas, cozinha, sacada, bwc social, lazer churrasqueira e piscina, área de serviço, dormitório de empregada, armários na cozinha, closet, banheiro, sala e área de serviço, piso porcelanato e laminado - 04 vagas de garagem CENTRO.RS 1.600.000,00.

CASAS

PACAEMBU - Rua matelândia - 240 m² de terreno - 147 m² de área construída com 03 dormitórios sendo 01 suíte, 02 salas, cozinha, bwc social, lavabo, área de serviço, 02 vagas de garagem, acabamento em laminado e porcelanato.RS 338.000,00

PARQUE SÃO PAULO - Rua General Osório - 192 m² de terreno sendo 116 m² de área construída com 3 dormitórios, sala, cozinha, churrasqueira, lavabo, área de serviço, 2 vagas de garagem, Com acabamento em porcelanato, laminado, cubas e banheira de hidromassagem.RS 410.000,00

CASA - CIDADE VERDE - Rua: Cambará, terreno de 180 m² - 106 m² de área construída, sendo 01 suíte, 2 quartos, sala, cozinha, bwc social, lavanderia, churrasqueira, quintal, 02 vagas de garagem.RS 270.000,00.

CASA - COQUEIRAL - Rua: Presidente Kennedy, terreno de 420 m² (14x30) - 89 m² de área construída, sendo 02 dormitórios, 01 suíte, 01 lavabo, bwc social, 02 salas, cozinha, área de serviço, churrasqueira e 02 vagas de garagem cobertas. Aceita apartamento de menor valor como parte de pagamento.RS 430.000,00.

CASA - PACAEMBU - Rua: Bartolomeu de Gusmão, 961, casa de alvenaria com aproximadamente 180 m² de área construída, mais edícula. Possui terreno de 360 m². Ótima localização, entre região do lago a Avenida Brasil.RS 450.000,00.

SOBRADOS

Sobrado Novo! Rua: Iraci Vigano. Duas Suítes(Uma delas com Hidromassagem), um Quarto, Banheiro Social, Sacada, Sala de Estar, Cozinha e Sala Conjugadas, Lavabo e Quatro Vagas de Garagem. Edícula, Academia Completa, Paisagismo, Piscina de 6.000 litros com hidromassagem e aquecida, Revestimento todo em Porcelanato de 80x80, parapeitos em Inox, Batentes em Madeira Itaúba. Agende uma Visita. **RS 1.190.000,00.**

NO CENTRO - RUA: RIACHUELO, com 1200 M² de terreno, 360 M² e área construída. Com 4 banheiros, 5 dormitórios sendo uma suíte, 2 salas, escritório, cozinha, área de serviço, banheiro de empregada, despensa, churrasqueira, assoalho de madeira ipê, edícula com churrasqueira e amplo espaço para área de lazer.RS 1.300.000,00

COUNTRY: Terreno com 121,84 m² e 120,51 m² de área privativa. 1 suíte com closet, 2 quartos, banheiro social, sala de estar e sala de jantar, lavabo, cozinha, área de serviço, depósito e 2 vagas de garagem, portão eletrônico, cerca elétrica, piso em porcelanato,

acabamento com gesso e tubulação para split nos 3 quartos.RS 370.000,00

RECANTO TROPICAL - 242,40 m² de área de terreno sendo 207,48m² de área construída, com 3 dormitórios 01 suíte com closet e hidromassagem, sala de estar, sala de jantar, cozinha, escritório, lavabo, bwc social, área de serviço, 03 vagas de garagem coberta, edícula com churrasqueira, sacadas.RS 600.000,00

PORTO SEGURO: Triplex com 190,00m² de área construída. No térreo: Salão de festas com churrasqueira e lavabo, área de serviço e sobra de terreno. No primeiro Piso: Sala, cozinha, lavabo e sacada estendida No segundo piso área íntima: Com bwc social, uma suíte com sacada mais dois dormitórios. 03 vagas de garagem, acabamento em porcelanato e laminado.RS 600.000,00

PONTO COMERCIAL

POSTO DE COMBUSTÍVEIS em Itaipulândia - PR / terreno de esquina com 3.057,50 m².RS 2.500.000,00.

TERRENOS

BRASÍLIA: Terrenos com 6,00x30,00 metros, 180,00 m². Possui projeto aprovado com sobrado de 114 m². Próximo ao Super Muffato da Região Norte.RS 230.000,00

PROMOÇÃO DE RS 105.000,00 POR RS 85.000,00

SÃO CRISTOVÃO: Rua Castro, 450,00 m² nas dimensões 15,00x30,00 metros, muito bem localizadoRS 350.000,00

CANCELLI: Próximo ao Supermercado Muffatão da Cancelli na Rua Mário C. Martini - 457,50 m²RS 250.000,00

SANTO ONOFRE: Rua Tapajós com 675,00 m² dimensões de 15x45 metros.RS 230.000,00.

TROPICAL: 344,5m² de área total, sendo, 13,78x25 (lote 8A). Rua dos PinheirosRS 300.000,00

TERRENOS INDUSTRIAIS BR 277: 20.000,00 m² de área total de frente para a BR 277.(RS 200,00 o metro quadrado)

TERRENOS INDUSTRIAIS BR 277 - em frente ao Autódromo Municipal de Cascavel, 25 metros de Frente e aproximadamente 130 metros de fundos, Com 3264,68 m²RS 1.000.000,00

TERRENO NA RUA XIV DE NOVEMBRO, na Neva, com 715m² (13x55).RS 380.000,00.

COUNTRY: Rua Londrina, 750,00m² com dimensões de 15x50 metros. RS 400.000,00

MARIA LUIZA: Localizado na Rua Emiliano Afonso da Silva, nº 539, com 461,50 m² de área sendo dimensões 13x35,5mRS 298.000,00.

TROPICAL - 814,00m² de área total com 13,78 x 50 (Lotes 8 A e 3) Rua dos PinheirosRS 490.000,00

RESIDENCIAL TREVISÓ - Condomínio Fechado de Alto Padrão, com ampla infraestrutura, Terreno quadra 25/lote 08 com área total de 700 m² RS 408.499,93 e quadra 26/lote 01 com 682,62 m²RS 449.905,83.

FAZENDAS

FAZENDA - Área de Terra com 125,86 alqueires em IBEMA-PR com 38.70 alqueires de Mata, 71,03 alqueires Agricultura, 13,84 alqueires de Reflorestamento, 2,28 alqueires Sede, Pastagem, Estradas - para mais informaçõesConsulte-nos



Venha morar no Tropical!
(Segurança e qualidade de vida)

VENDAS
(45) 3223 2206

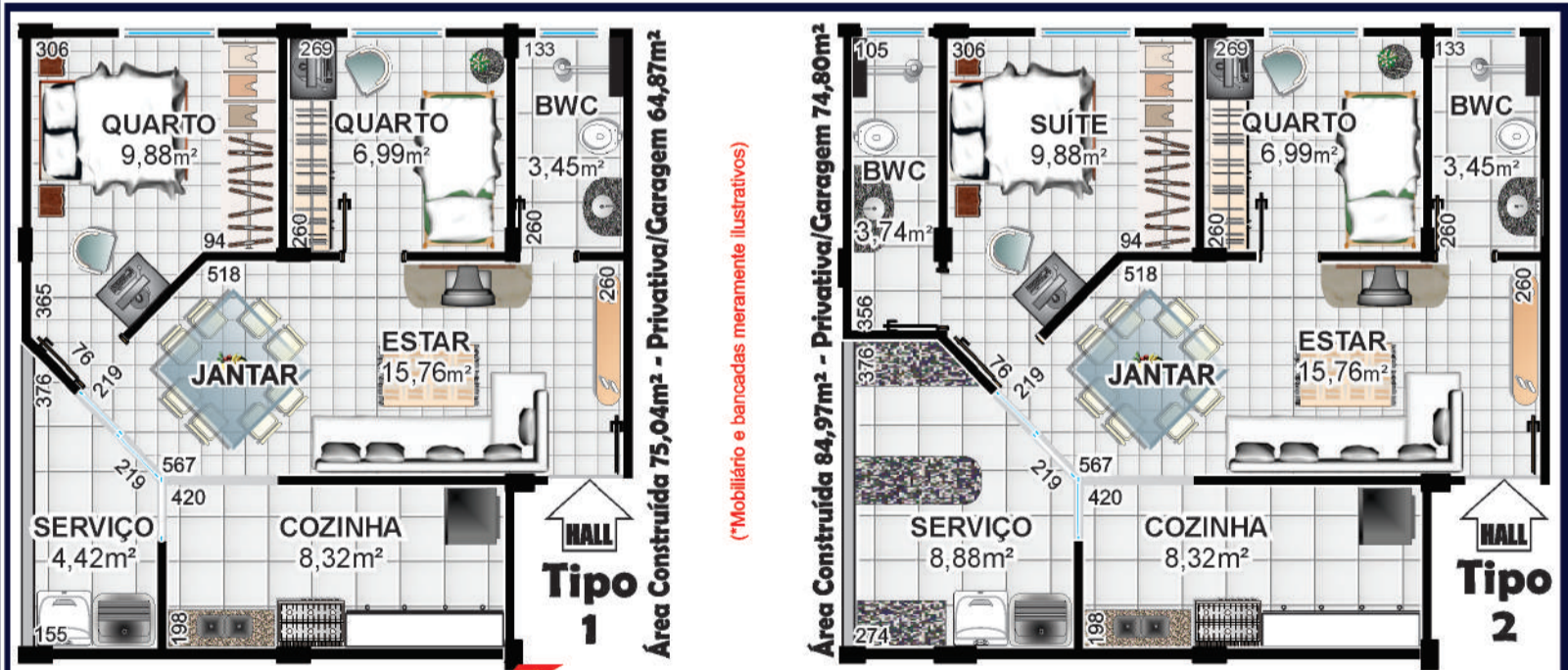

CAIXA
CAIXA ECONÔMICA FEDERAL
ENTRADA: Utilize seu FGTS
O valor restante é financiado pela Empresa
COM SUBSÍDIO ATÉ R\$ 17.000,00
FINANCIADO EM ATÉ 360 MESES

PRÉ-LANÇAMENTO Rua Jaú

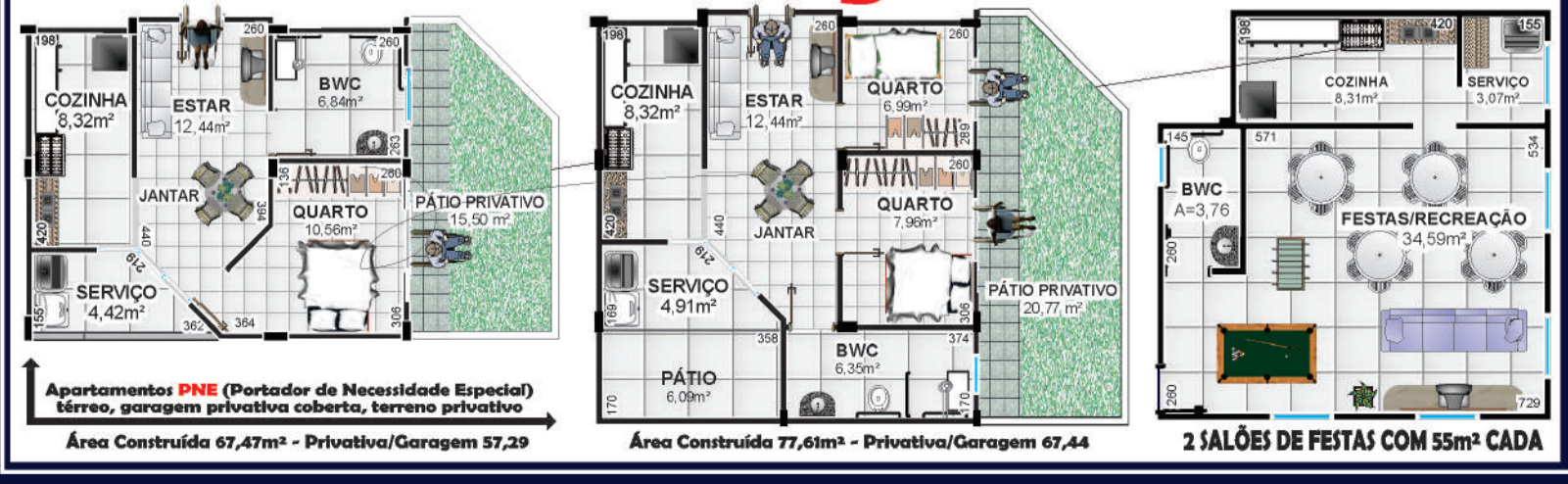

PRÓXIMO:
Shopping JI
UNIPAR e CEEP
Iraní Supermercado
Clube Comercial
Rodoviária
Hipertafel
Prefeitura



(45)
3039-6040
9908-1540

creci J5108

email: ifraccari@hotmail.com

R.: Visc. Rio Branco, 2532
Centro - Cascavel/PR



VENDE-SE

23 alqueires, em Cascavel, à 3 Km da BR 277, sentido Foz do Iguaçu, à 20 km do centro de Cascavel, Excelente para diversas atividades: Plantio de soja e milho, possibilidade de piscicultura, pecuária, lazer, 2.000 sacas de soja por alqueires.

www.ifraccari.com.br



IMOBILIÁRIA ZANEL

Administração e Vendas

CRECI 1696-J

www.imobiliariazanel.com.br

IMÓVEIS PARA LOCAÇÃO

APARTAMENTOS:

APTO - Suíte, 2 qtos simples, sala com sac., coz, lav, 1 vg gar. Rua Paraná, Ed Ana Maria.....	R\$ 1.100,00 + não possui cond.
APTO - Suíte c/ sac, 2 qtos, sala c/ sac c/ churrasq., coz, lav, 2 vg gar. Av. Barão do rio Branco, Ed. Wilhelms.....	R\$ 1.100,00 + não possui cond.
APTO - Suíte, 2 qtos simples, sala com sac., coz, lav, 1 vg gar. Rua Visconde do Rio Branco, Ed Marina Viecelli.....	R\$ 900,00 + cond
APTO - Suíte, 2 qtos, sala/copa, sac, churrasq., coz, lav, 1 vg gar. Rua Manaus, Res. Veronica.....	R\$ 900,00 não possui cond
APTO - 2 qts, bwc, sala, coz, lav e gar. Av. Torres, Ed. Torres, em frente a FAG.....	R\$ 750,00 + cond
APTO 2 qtos, sala, coz, lav aberta, não possui garagem. Rua Rafael Picolli, Centro.....	R\$ 600,00 não possui cond
APTO - 1 qts, bwc, sala, coz, lav e gar. Av. Torres, Ed. Torres, em frente a FAG.....	R\$ 550,00 + cond
APTO - 1 qt, bwc, sl/coz, lav e gar. Rua João Padilha, FAG.....	R\$ 550,00 N possui cond
APTO - 2 qt, bwc, sl/coz, lav e gar. Rua João Padilha, FAG.....	R\$ 650,00 N possui cond
APTO - 2 qt, bwc, sl/coz, lav e gar. Rua Rafael Picolli, CENTRO.....	R\$ 600,00 N possui cond

CASAS:

SOBRADO - Suíte c sacada, 2 qtos, bwc, sala, copa, lavabo, coz, área de serv e 2 gar. Rua Academia, Jd. Universitário.....	R\$ 970,00
CASA DE MADEIRA - 2 qtos, sala, coz, bwc, área de serv. Rua Manoel Ribas, Centro (2 quadras da Av Brasil).....	R\$ 500,00

SALA:

SALA COMERCIAL TÉRREA ESQUINA: Aprox 60 m², Coqueiral, Rua Pe Ricardo c/ Rua João Lili Cirico.....	R\$800,00
SALA COMERCIAL TÉRREA: Aprox 50 m², Centro, Rua Antonina, próx. a Gastroclínica.....	R\$800,00
BARRACAÇÃO: Aproximadamente 100 m², Bairro Santa Maria - Toledo - PR.....	R\$600,00

IMÓVEIS PARA VENDA

ÁREA RURAL- 10 alq. past, frente para BR, c/trevo de acesso, em Santa Maria prox. polícia Rod.....	R\$600.000,00(rec imóveis)
ÁREA RURAL- 6 alq. past, c/td estrutura p gado leiteiro à 500m de dist do asf, sito em Rio do Salto.....	R\$1.200.000,00(rec imóveis)
ÁREA RURAL- 16 alq., sendo 14 alq. De planta, casa em alvenaria com 165m, barracão com aprix 200m, em São João do Oeste, valor: 1.400 sacas de soja o alqueire, recebe imóvel em cascavel como parte do pagamento.	
ÁREA URBANA- 2050 m² na BR 467 prox ao trevo cataratas, com 1 barracão de 300 m² e casa de 150 m².....	R\$1.100.000,00
CHÁCARA (próx à comunidade de São Salvador)- 1 alqueire, com benfeitorias, de frente para a PR 180.....	R\$ 280.000,00
CASA ALVENARIA ESQUINA- 49,8m², lote 273m2, R Bororós esq R Fiorelo Scanagata, Em Frente a Univel.....	R\$ 210.000,00
CASA MISTA- aprox 100m² com lote de aprox 385m2, Rua Belo Horizonte.....	R\$ 320.000,00
CONJUNTO DE IMÓVEIS- 4 Sobrados, 1 Apto e 2 Sls Com, R João Lili Cirico esq Padre Ricardo, Coqueiral.....	R\$1.800.000,00
SOBRADO -TOLEDO- com aprox.. 240m2 e lote com aprox.. 280m2, excelente acabamento, Vila Industrial.....	R\$ 900.000,00
APTO Rua Rafael Picolli,, centro, 2 qtos, sala, cozinha, área de serviço sem gar, aprox, 70 m².....	R\$ 140.000,00
APTO Rua Rafael Picolli,, centro, 3 qtos, sala, cozinha, área de serviço sem gar, aprox, 80 m².....	R\$ 160.000,00
APTO Av. Torres, Fag. 2 qtos, sl, coz, banheiro, lav, aprox 72m2.....	R\$ 155.000,00
APTO Av. Torres, Fag. 1 qtos, sl, coz, banheiro, lav, aprox 55m2.....	R\$ 115.000,00
APTO - Suíte, 2 qtos, sala, coz, bwc, lav, 2 vg gar. Rua Rafael Picolli, Ed. Dresdem.....	R\$ 205.000,00
APTO - Suíte, 2 qtos, sala, coz, bwc, lav, 2 vg gar. Rua Paraná, Ed. Itapuã.....(aceita camionete no negócio).....	R\$ 280.000,00
APTO - Suíte, 2 qtos, sala, coz, bwc, lav, gar. Ed. João Baptista Cunha, Centro.....	R\$ 430.000,00
PRÉDIO RESIDENCIAL CENTRAL: Aprox. 1.070m2 de área construída e terreno de aprox.. 700m2, sendo 10 unid resid todas locadas, situado na Rua Recife, região central.....	R\$4.300.000,00
TERRENO- Rua Amazonas esquina com Tiradentes, Country, 800 m² (20x40).....	R\$ 800.000,00
TERRENO- Rua Guanabara, Pioneiros Catarinense, 450 m² (15x30).....	R\$ 300.000,00
TERRENO- Rua Gugel, Jd. Universitário, 455 m² (14x32,5).....	R\$ 150.000,00
TERRENO- Rua Ciro Monteiro, Brasília, 384 m² (12x32).....	R\$ 150.000,00

FONE/FAX (45) 3225-2595

Av. Brasil, 5904, 1º Andar, sala 04 - Centro - Cascavel/PR

BRISA IMÓVEIS

Rua Souza Naves, 3983 - (45) 3225-3399 / 9972-3399

Fazenda com 16.000 ha em Primavera do Leste MT.
PLANTA 12.000 ha - 8 anos para pagamento.
-Vende em parte e arrenda restante.

IMÓVEIS À VENDA

- Área na BR 277 com 5000m² Barracão 1770 mts alugado - Aceita imóvel de menos valor.
- Área de 2.045 M² com 3 frentes na Rua Administração - Próximo a Unioeste, próprio para genindos ou prédio.
- Casa no Periollo - terreno de esquina com 2 casas - R\$ 200.000,00
- Fazenda em Primavera do Leste MT 16.000 há planta 12.000 há - Vende parte e arrenda o restante - Aceita imóvel no Paraná.
- 57 alqueires, com 38 mecanizados - Guavira Santa Teresa 2000 sacas de soja por alqueire - 20% entrada saldo em 8 anos
- 19 alqueires com 12 mecanizados - PR 163 Santa Maria 800m do asfalto 1500 sacas de soja ao alqueire.
- 11 alqueires mecanizados 800m da BR 277, 20 minutos de Cascavel. Casa, barracão, poço artesiano, boa de água.
- 19 alqueires mecanizados no São João- Boa de água a 3 km do pedágio
- Área BR 277 = 75.000m² 150m frente para BR, Entrada de 20% e restante parcelado em até 5 anos.
- ÚLTIMAS UNIDADES Terreno Brisa do Lago 600m²
- UMA QUADRA EM PALOTINA 40 X 135 = R\$ 1.000.000,00
- UMA QUADRA NA AV. BRASIL 5005m² Com 3267m² de área construída
- TERRENO DE ESQUINA Rua Maranhão próximo a rodoviária
- TERRENOS CONDOMÍNIO BRISADO LAGO 775m² - troco por imóvel comercial.
- Terreno na Rua Teodoro Sampaio prox a igreja Pq São Paulo R\$ 350.000,00

SANTO CORRETOR DE IMÓVEIS

(45) 9972-1006 | 3225-0956

e-mail: santodiasp@hotmail.com

creci F-16791

Venda e avaliações de CASAS, APARTAMENTOS, TERRENOS, CHÁCARAS/SÍTIOS

APTO NO CENTRO 123m², mobilado, 50m policlínica, , suíte, 2 qtos, wc,Sala jantar/estar, coz., lavand., garagem 2 vagas, elevador, baixo cond., R\$ 350.000,00 financia. F.3225-0956/ 9972-1006 CRECI f-16791.
CASA JD. COUNTRY, 190m². LAJE, TERRENO 800m² esquina, suíte máster, 2 qtos., wc social, edic. Churrasq., wc, garagem., 2 vagas cobertas, 4 vagas descob., R\$ 1.300.000,00. Ac. Apart., menor valor.
CASA, JD. NOVO MILENIO - 3 QTOS., DEMAIS DEPEND.,GARAG., 2 VAGAS-COBERTAS, MEIO LOTE, R\$ 230.000,00 - AC. CARRO NÃO FINANCIA.
CASA NOVA JD. PADOVANI LAJE, SUITE 2 QTOS., DEMAIS DEPEND., R\$ 195.000,00 FINANC.
CASA JD. UNIVERSITÁRIO 3 QTOS., TERRENO 13.5X32.5 R\$ 225.000,00 NÃO FINANCIA.
CASA PARQUE S. PAULO, LAJE, 200m² DE ÁREA CONSTRUIDA, SUITE 2 QTOS., SALA, COZINHA, WC. SOCIAL, LAVANDERIA COBERTA MAIS WC. TERRENO 504m² SALÃO DE FESTA, GARAG. 2 VAGAS, TODA MURADA, AVERBADA, R\$ 600.000,00 AC. TROCA MENOR VALOR.
CASA PQ SÃO PAULO 92m² geminada, laje, sala, copa, cozinha, suíte, 2 qtos, garag. 2 vagas, sobra de terreno, R\$ 270.000,00 financia.
CASA JD. PARQ. SÃO PAULO 2 QTOS., WC., SALA, COZ., LAVAND., GARAG., CHURRASQ., MEIO LOTE, SOBRA TERRENO R\$ 260.000,00
CASA JD. TIO ZACA 20METROS, DA UNIVEL, 130m², LAJE, 3 QTOS., WC., SALA ESTAR E JANTAR, EDÍCULA C/ CHURRASQ., MAIS 3 PEÇAS, WC., LAVAND., GARAG., 2 VAGAS, R\$ 300.000,00.
CASA JD. TIO-ZACA-SEMI MOBILIADA, 220 METROS DE ÁREA CONST., 30 METROS DA UNIVEL, SUITE, 2 QTOS, WC., SOCIAL, SALÃO DE FESTA C/ CHURRASQ., LAVAND., GARAG., 2 VAGAS R\$ 350.000,00
CASA STA. CRUZ- SUITE, 2 QTOS., DEMAIS DEPEND. EDÍCULA C/ CHURRASQ. R\$ 200.000,00 NÃO FINANCIA.
CASA NOVA -MONTREAL 60m² 2 QTOS., LAJE, GARAG., DEMAIS DEPEND., SOB. TERRENO, R\$ 150.000,00 FINANCIA.
CASA ALV. CANCELLI 130m², LAJE, 4 QUARTOS, WC. SOCIAL., SALA, COPA, COZ., EDÍC., CHURRASQ., WC., MAIS 1 QTO., GARAG. 2 VAGAS, DEMAIS DEPEND., R\$ 340.000,00. .
SOBRADO JD. PARQUE S. PAULO 200m² SUITE MASTER, 2 QTOS., 2 SACADAS, SALAS ESTAR E JANTAR, WC SOCIAL, COZ. LAVABO, EDÍCULA, CHURRASQ., LAVANDERIA, GARAG. 2 VAGAS COBERTAS, 4 VAGAS DESCOBERTAS, SOBRA TERRENO, LOTE 504m² VALOR 850.000,00.
SOBRADO NOVO MOBILIADO NO PARQ. SÃO PAULO, 140m² SUITE COM SACADA, 2 QTOS., WC., SOCIAL, COZ., SALA ESTAR/JANTAR EDÍCULA, C/ CHURRASQ.; E LAVAND., COBERTAS, ESPAÇO NO FUNDO GARAG., 2 VAGAS, R\$ 480.000,00.
SOBRADO NOVO NO COUNTRY, 120m², SUITE, 2 QTOS., WC. SOCIAL SALA, COPA, COZINHA, LAVABO, LAVAND., CHURRASQ., GARAGEM 2 VAGAS, R\$ 400.000,00.
SOBRADO NOVO PIONEIROS CATARINENSE - 120m² ESQUINA, SUITE, 2 QTOS, WC. SOCIAL, DEMAIS DEPEND., LAVABO, GARAG., 2 VAGAS, COM SOBRA DE TERRENO, R\$ 400.000,00
SOBRADO JD. NOVO MILENIO, 180m², SALA ESTAR E JANTAR, COSINHA PLANEJADA, EDÍCULA, WC., C/ MOVEIS PLANEJADOS , SUITE MASTER C/ SACADA, MAIS 2 QTOS., WC., SOCIAL, GARAGEM 2 VAGAS, AC., TROCA, 2 APTOS., OU CASAS, R\$ 600.000,00. NÃO FINANCIA.
SOBRADO NOVO JD. FLORENÇA, prox. univel 3 qtos., demais depend., garagem, 1 vaga, aceita troca por terreno igual ou menor valor, R\$ 230.000,00.
SOBRADO NOVO PQ. SÃO PAULO SUITE, 2 QTOS., C/ SACADA, DEMAIS DEPEND. GARAG. 2 VAGAS, EDÍCULA C/ CHURRASQ. ESPAÇO NOS FUNDOS 5 MINUTOS DO CENTRO, R\$ 350.000,00
TERRENO CENTRO C/ CASA DE MADEIRA BEM CONSERVADA RUA 7 DE SETEMBRO 12x35 R\$ 420.000,00, AC. PERMUTA, OU CHACARA NO LAGO AZUL MENOR VALOR.
TERRENO PARQ. SÃO PAULO 12X48 576m² COM DUAS CASAS UMA-DE MADEIRA E UMA DE ALVENARIA BEM LOCALIZADO, R\$ 265.000,00 ESTUDA PROPOSTA
IMPERDÍVEL - TERRENO NO CENTRO, - COMERCIAL OU RESIDENCIAL RUA CUIABÁ N° 2594 - 14X30 = 420m² OCUP. 50% PODE CONST. ATÉ 4 PAVIMENTOS COM CASA DE MADEIRA R\$ 590.000,00.
TERRENO NO PARQUE SÃO PAULO, A UMA QUADRA DA IGREJA CATÓLICA 12X37 = 444m² C/ 2 CASAS UMA DE MADEIRA E OUTRA DE ALVENARIA, R\$ 350.000,00.



Presença

imóveis

CRECI J04494

Av. Assunção, 103 - Alto Alegre - (45) 3096-2020



APARTAMENTOS

- R\$ 95 mil + parcelas – Res. Altenburg** country 2 quartos sala cozinha planejada banheiro, 1 vaga de garagem.
- R\$ 155 mil – Ed. Kunz** Rua Tinguis com 2 quarto, sala, cozinha, bwc, 1 vaga de garagem.
- R\$ 162 mil – Ed. Kunz** Rua Tinguis com 2 quarto, sala, cozinha, bwc, 2 vaga de garagem.
- R\$ 180 mil – Ed. Jardim dos Ipês** Jd Cristal Rua Padre Ricardo com 2 quartos, sala, cozinha, sacada com churrasqueira 1 vaga de garagem.
- R\$ 180 mil - Ed. Hyde Park** - Neva Rua Marechal Deodoro 2 qtos, Sala 2 Ambientes, Cozinha planejada, Área de Serviço, BWC com armário com 1 vaga de garagem.
- R\$ 191 mil - Ed. Silver Tower - Pq São Paulo** valores á partir de 191 mil opção para 2 vagas de garagem, planta com 1 suíte + 1 qto e 1 suíte + 2 qtos.
- R\$ 200 mil – Ed. Villares – Pacaembu** com 2 quartos, sala, cozinha e banheiro, 1 vaga de garagem.
- R\$ 242 mil - Ed. Grand Hudson** – Alto Alegre Rua Paraguai, 431, planta 4, 1 suíte+ qtos, 2 vagas de garagem, sacada com churrasqueira.
- R\$ 550 mil – Ed. Grand Ville** Centro Rua Minas Gerais, 1 suíte com hidro + 2 qtos, sala 3 ambiente, sacada com churrasqueira, 2 vagas de garagem.

CASAS

- R\$ 150 mil – Florais do Paraná** Rua Antonio Peixe 3 qtos, sala, cozinha, WC garagem para 2 carros.
- R\$ 165 mil – Florença** Rua Clevelandia 3 quartos, sala, cozinha, WC, 2 vagas de garagem casa esquina.
- R\$ 160 mil – Angra dos Reis** Rua Tupis com 2 qtos, sala, cozinha, WC, 2 vagas de garagem.
- R\$ 165 mil – Angra dos Reis** Rua Carajás com 2 qtos, sala, cozinha, WC, 2 vagas de garagem.
- R\$ 180 mil – Angra dos Reis** - Rua Alcides da Costa Ribeiro 1st +1 qtos Sala, cozinha, área de Serviço, WC, com 1 vaga de garagem.
- R\$ 180 mil – Faculdade** Rua Prates com 2 qtos, Sala, cozinha, WC com 2 vaga de garagem, 150 m² área construída, 448 m² terreno casa de madeira.
- R\$ 185 mil – Angra dos Reis** Rua Carajás com 3 qtos, sala, cozinha, WC, 2 vagas de garagem.
- R\$ 185 mil – Floresta** casa com 1suíte + 2 quartos, sala ,cozinha e banheiro 1 vaga de garagem.
- R\$ 190 mil – Floresta** Rua João de Barro com 3 qtos, sala, cozinha, área de serviço, WC com 264 m² terreno.
- R\$ 190 mil – Santa Maria** – casa em madeira com 2 quartos e demais dependência terreno 300 m², vende ou troca por imóvel em Cascavel.
- R\$ 190 mil – Santa Cruz** Rua Itaquiara casa com 1 suíte, 2 qtos, sala, cozinha, WC social, lavanderia 68 m² com churrasqueira nos fundos.
- R\$ 210 mil – Terra Nova Cascavel 1** Rua Av. das Torres com 1 suíte, 2 qtos, cozinha, 2 vagas de garagem com 67 m².
- R\$ 215 mil – 14 de Novembro** casa mista com 3 quartos, sala, cozinha, WC, garagem para 2 carros.
- R\$ 215 mil – Canadá** casa em condomínio Alto do Canadá, suíte, 2 qtos, sala e cozinha conjugada com 85,7 m² construída.
- R\$ 240 mil – Terra Nova Cascavel 1** Rua Av. das Torres com 1 suíte, 2 qtos, cozinha, 2 vagas de garagem com 67 m² + ampliação.
- R\$ 260 mil – Faculdade** Rua administração casa em madeira com terreno de 364 m².
- R\$ 355 mil – Cidade Verde** Rua Jatobá 1 suíte + 2qtos, cozinha planejada, sala 2 ambientes, garagem 2 carros, 180 m² de terreno 116 m² área construída.
- R\$ 480 mil – Angra dos Reis** – Rua Tupinambás casa com piscina, banheira com hidro, edícula com churrasqueira, 1 suíte + 2 quartos.
- R\$ 680 mil – Pq São Paulo** - Rua Joaquim Távora casa com sala comercial com 3 qts, 2 salas 02 wc, área de laser, imóvel com 708 m².
- R\$ 850 mil - Alto Alegre** -Rua Fagundes Varela com 1 St + 2 qtos, closet com armários , sala estar, sala de TV com painel, cozinha Planejada com fogão cook top, área de serviço, WC Social, com 4 vagas de garagens possui área de lazer com churrasqueira, armários, fogão, forno, bancada em granito, quarto para visita, banheiro, aquecimento solar em todos os pontos inclusive piscina, com 300 m² de área construída e 585 m² de área do terreno

TERRENOS

- R\$ 110 mil – Veneza** Rua França entre as Ruas Lisboa e Madrid, medindo 12x30 = 360m²
- R\$ 120 mil - Morumbi** Jd Mantovani total de 200 m² com medindo de 10 x 20 m² .
- R\$ 180 mil - Morumbi** Jd Mantovani total de 500 m² são 2 terrenos 20 x 25 m².
- R\$ 210 mil – Florais do Paraná** 500 m² 20 x 25 m.
- R\$ 285 mil – Canadá** 432 m² 12 x 30,5 m lado esquerdo, 12 x 41,5 lado direito.
- R\$ 380 mil – Centro** Rua Visconde do Rio Branco 15 x 43 m terreno com kitnetes.
- R\$ 420 mil - Neva** Rua Osvaldo Cruz área total de 687,5 m² com medidas de 12,5 x 55 m
- R\$ 550 mil – Centro** Rua Antonina terreno área total de 451,2 m² 12 x 37,6 m².
- R\$ 620 mil – São Cristóvão** Rua Estilac Leal, terreno com 7 kitnetes construídas e

alugadas medindo 600 m² total.

COMERCIAIS

- R\$ 980 mil – BARRACÃO PARA SUPERMERCADO** Sala comercial térrea, com aproximadamente 600 m², contendo 02 banheiros privativos com vestiários e 02 banheiros sociais, com espaço para depósito. Sobreloja com aproximadamente 250 m² contendo 03 quartos, 01 suíte, banheiro social, sala de estar, cozinha, lavanderia, área de lazer com churrasqueira e sótão com aproximadamente 100 m². Área total construída de aproximadamente 950 m², toda em alvenaria

SOBRADOS

- R\$ 280 mil – Padovani** Rua Elias Maximiliano com 1 Suíte com sacada + 2 qtos, sala, cozinha área de serviço, WC com 2 vaga de garagem possui Edícula com 140 m² de área construída e 125 m² de área do terreno.
- R\$ 320 mil – Porto Seguro** Rua Euvira com 3 quartos, sala, cozinha, área de serviço, WC, lavabo 01 vaga de garagem 104 m² área construída.
- R\$ 470 mil – Porto Seguro** Rua Mario Miguel de Melo 1 suíte + 2 qtos, sala, cozinha, área de serviço garagem para 2 carros com 142 m² área construída.
- R\$ 520 mil – Centro** Rua Paraná Com 1 Suíte com sacada + 2 qtos, Sala 2 ambientes, cozinha, área de Serviço, WC social, lavabo com 2 vagas de garagem 130 m² de área construída.
- R\$ 900 mil – Canadá** Rua São Borja com 1 suíte máster , demi-suíte , sala de estar , sala de jantar, cozinha com móveis planejados, edícula com churrasqueira, quarto e banheiro, piscina, garagem para 4 carros 490 m² de terreno.
- R\$ 1.190,00,00 – Tropical** Rua Jataí com 1 suíte simples, 3 quartos, cozinha planejada, sala de estar, sala de jantar, sala de TV, escritório, depósito, edícula, lavanderia garagem para coberta para 2 carros com 304 m² de área construída.

LOCAÇÃO



- SALAS COMERCIAIS** – Universitário medindo 94m², 79m², 63m² EXCELENTE LOCALIZAÇÃO, valores a negociar.
- SALA COMERCIAL** – Rua Recife próximo clube Comercial 140 m² R\$ 2.100,00
- R\$ 4.000,00 COMERCIAL** – BARRACÃO Rua Belo Horizonte Centro com 250m² área total.
- R\$ 590,00 – APTO** – HYDE PARK Rua Marechal Floriano 3 quartos, sala, cozinha, banheiro 1 vaga de garagem.
- R\$ 600,00 – APTO** – HELENA GURGACZ – FAG com 2 quartos, sala, cozinha e banheiro 1 vaga de garagem.
- R\$ 650,00 – APTO** - ED.VILLARES – PACAEMBU com 3 quartos, sala, cozinha, banheiro 1 vaga de garagem.
- R\$ 750,00 APTO** - ED. ESTRELA na Av. Brasil Centro com 1 St + 2 qtos, sala 2 Ambientes, cozinha, área de serviço, WC condomínio aproximado R\$ 50,00, SEM GARAGEM.
- R\$ 780,00 APTO** – ED. SIRIUS – MARIA LUIZA com 2 quartos cozinha planejada, sacada com churrasqueira, área de serviço.
- R\$ 900,00 APTO** – GERNERAL OSORIO – PQ SÃO PAULO com 2 quartos sala 2 ambientes, sacada com churrasqueira 1 vaga de garagem.
- R\$ 1.200,00 APTO**- SAN MARINO – CENTRO 1 suíte 2 quartos, cozinha planejada, banheiro com armário 1 vaga de garagem.
- R\$ 1.590,00 APTO** - ED. BARCELONA Rua Rio de Janeiro centro com 1 St + 2 qtos, sala 2 ambientes, cozinha, área de serviço, WC com 2 vagas de garagem, condomínio aproximado R\$ 300,00
- R\$ 2.500,00 APTO** – ED. CASABLANCA Rua Mato Grosso Centro com 3 suítes + 1 qto, sala 2 ambientes, cozinha planejada, área de lazer com churrasqueira, 3 vagas de garagem.
- R\$ 600,00 CASA** – Rua Liberal Cechin Santos Dumont, com 2 quartos, sala, cozinha e banheiro.
- R\$ 1.450,00 SOBRADO** - Rua Pato Branco São Cristóvão, 1 suíte + 2 quartos, sala 2 ambientes, espaço com churrasqueira.
- R\$ 1.600,00 SOBRADO** – Rua Costa e Silva, 1 suíte com closet + 2 quartos, sala de estar e jantar, cozinha, lavanderia, churrasqueira e garagem para 3 carros.

DESTAQUES



ED. VILLARES - PACAEMBU
200 MIL 2 E 3 QUARTOS

IMOBILIÁRIA SECURITÁ
45 3037-5323 45 9972-8153
www.imobiliariasecurita.com.br
Rua Rio de Janeiro, 552, Centro, Cascavel/PR



CASAS		
CANCELLI. 3suítes, 3qts, 04 garagens. Rua Elizeu do Prado.....	R\$15.000.000,00	
CENTRO. Suíte, 2quartos,02garagens, piscina, sauna.Rua Rio de Janeiro.....	R\$1.100.000,00	
MARIA LUIZA. 03suítes, 01quarto, 05 vgs de garagem. Rua Cuiabá.....	R\$1.000.000,00	
TROPICAL. 02 demisuítes, suíte, piscina e 05 garagens.Rua Jataí.....	R\$970.000,00	
CENTRO. 04quartos,02 vgs de garagem.Rua Antonina.....	R\$900.000,00	
NOVA YORK. Suíte, 2quartos, 04 vgs de garagem.Rua Carlos Chagas.....	R\$870.000,00	
CENTRO. Suíte, 02quartos, 02vgs de garagem. Rua Marechal Deodoro.....	R\$800.000,00	
NEVA. 02 suítes,02 quartos,04 vgs de garagem.Rua Marechal Floriano.....	R\$770.000,00	
CENTRO.suíte,02quartos, 02 vgs de garagem.Rua Marechal Deodoro.....	R\$750.000,00	
TROPICAL.suíte, 3quartos, 03 vgs de garagem.Rua Jataí.....	R\$650.000,00	
COUNTRY. Suíte,2quartos,02 vgs de garagem.Rua Vicente Machado.....	R\$600.000,00	
TROPICAL. Suíte, 02quartos, 05 vgs de garagem. Rua João de Mattos.....	R\$600.000,00	
PACAEMBU.02suítes, 02 qtos,04 garagens. Rua Bartolomeu de Gusmão.....	R\$560.000,00	
ANGRA DOS REIS. Suíte máster,02quartos, 04 garagens. Rua Tupinambá.....	R\$500.000,00	
UNIVERSITÁRIO.suíte, 3quartos,03vgs de garagem.Rua Oliva.....	R\$450.000,00	
CIDADE VERDE. Imóveis em um mesmo lote. Rua Antonio Kucinski.....	R\$450.000,00	
TROPICAL. 3quartos, garagem. Rua São Lucas.....	R\$380.000,00	
CENTRO. 03quartos, 02 vgs de garagem.Rua Francisco Beltrão.....	R\$380.000,00	
CANCELLI. 03quartos,02 vgs de garagem.Rua Natalicio Florentino Alves.....	R\$380.000,00	
PARQUE VERDE. Suíte, 2quartos, 03 vgs de garagem.Rua Cipreste.....	R\$350.000,00	
CANADÁ. Suíte, 02 quartos,garagem. Rua Itaqui.....	R\$350.000,00	
CORBELIA. Suíte, 03 quartos, 03 garagens. Rua do Lírio.....	R\$350.000,00	
SANTA HELENA. Suíte,02quartos,03garagens. Av.Rio Grande do Sul.....	R\$340.000,00	
COND.SANTA HELENA.suíte, 02 quartos, piscina.Rua Pacu.....	R\$320.000,00	
CIDADE VERDE. Suíte, 02quartos,02 garagens.Rua Cambará.....	R\$320.000,00	
SANTA TERESA. 03quartos,02 vgs de garagem.Rua Tapajós.....	R\$300.000,00	
JD. UNIVERSITÁRIO. 3quartos, garagem. Rua Academia.....	R\$299.900,00	
FACULDADE. Suíte, 2quartos, 2vgs de garagem. Rua Engenharia.....	R\$290.000,00	
NEVA. Suíte, 01 quarto, 02 vgs de garagem. Rua Marechal Floriano.....	R\$280.000,00	
MARIA LUIZA. 02 quartos, garagem. Rua Pedro Carlos Neppel.....	R\$275.000,00	
GUARUJÁ. 2 suítes,2quartos, 2 vagas de garagem.Rua das Azaléias.....	R\$260.000,00	
NOVA YORK. Suíte,01quarto, 01 vq de garagem.Rua Catanduvas.....	R\$260.000,00	
SANTA CRUZ. Suíte, 2quartos, 02 vgs de garagem. Rua Tixicosa.....	R\$250.000,00	
ANGRA DOS REIS. Suíte, 2quartos, 02 vgs de garagem.Rua Tupinamba.....	R\$225.000,00	
CANADA. Suíte,02 quartos, 02 garagens. Rua Acquilino Massochin.....	R\$212.000,00	
ANGRA DOS REIS. 3quartos,02 vgs de garagem. Rua Tupis.....	R\$209.000,00	
NEVA. 03quartos,garagem.Rua Visconde do Rio Branco.....	R\$200.000,00	
INTERLAGOS. Suíte, 02quartos, garagem. Rua Thomas Edison.....	R\$200.000,00	
ANGRA DOS REIS. 03 quartos, garagem descoberta.Rua Tupis.....	R\$195.000,00	
BRASILIA. 2quartos, 04 vgs de garagem. Rua Procopio Ferreira.....	R\$190.000,00	
FLORENÇA. Suíte, 02quartos, 02vgs descobertas. Rua Campo Grande.....	R\$190.000,00	
JD.CLARITO. 3quartos,02 vgs de garagem. Rua Galo da Serra.....	R\$190.000,00	
CANDIDO RONDON. Suíte, 2quartos, 02 garagens. Rua Francisco Assis.....	R\$180.000,00	
BRASMADEIRA. Suíte, 02quartos, 03garagens. Rua Tomas Edison.....	R\$180.000,00	
STAFELICIDADE.suíte, 1quarto, garagem. Rua Cb. Manoel Biri de Aguiela.....	R\$170.000,00	
FLORAI DO PR. 03quartos, 02 garagens. Rua Adelaide B. Cruz.....	R\$170.000,00	
ANGRA DOS REIS. 03 quartos, garagem.Rua Carajás.....	R\$170.000,00	
PERIOLLO. 03quartos, garagem. Rua Copacabana.....	R\$170.000,00	
*MORUMBI. 3quartos,03 vgs de garagem.Rua São Roque.....	R\$170.000,00	
PRESIDENTE.3quartos, 02 vgs de garagem.Rua David Mascarello.....	R\$170.000,00	
ANGRA DOS REIS. 02 quartos, 02 vgs de garagem. Rua Carajás.....	R\$165.000,00	
ANGRA DOS REIS. 02quartos, 02 vgs de garagem.Rua Tupis.....	R\$165.000,00	
PADOVANI. 03quartos, garagem. Rua Domingos Conceição Lopes.....	R\$165.000,00	
BRASMADEIRA. 03quartos,garagem.Rua Antonio Conradi.....	R\$165.000,00	
BRASMADEIRA. 02quartos,garagem. Rua Osvaldo Daloglio.....	R\$160.000,00	
GUARUJA. 04 quartos,02 vgs de garagem. Rua Açucenas.....	R\$150.000,00	
INTERLAGOS. 03quartos, garagem. Rua Grahambell.....	R\$140.000,00	
TARUMÁ. 2quartos, garagem. Rua Socrates.....	R\$145.000,00	
MORUMBI. 3quartos,garagem.Rua Clovis Juliano Bonato.....	R\$145.000,00	
MORUMBI. Frente p/rua, 02quartos, garagem descoberta.Rua MonteNegro.....	R\$145.000,00	
PERIOLLO. 2quartos,garagem.Rua Serra do Boi.....	R\$145.000,00	
MORUMBI. (frente) 02quartos, garagem.Rua Lagoa Bonita.....	R\$145.000,00	
FLORESTA. 2quartos 02 vgs de garagem descobertas. Rua dos Pardais.....	R\$140.000,00	
PERIOLLO. Res. Copacabana - 02 quartos, garagem. Rua Haiti.....	R\$135.000,00	
VILLA GRAMADO. 03 quartos, garagem. Rua Paranaíba.....	R\$135.000,00	
MORUMBI.(fundos) 02quartos, garagem.Rua Lagoa Bonita.....	R\$130.000,00	
MORUMBI. 02quartos, garagem descoberta. Rua São Roque.....	R\$130.000,00	
INTERLAGOS. Lot.Barcelona. 2quartos, garagem. Rua Olivedo.....	R\$130.000,00	
MORUMBI. 02quartos, garagem descoberta. Rua Monte Negro.....	R\$125.000,00	
NOVA ITALIA. 2quartos, garagem. Rua Milão.....	R\$120.000,00	
INTERLAGOS. Suíte, 03quartos,02 vgs de garagem.Rua Gonzaguinha.....	R\$120.000,00	
BRASILIA. 2quartos, garagem. Rua Lupicínio.....	R\$107.000,00	
SOBRADOS		
TROPICAL 03 suítes,04 vgs de garagem,piscina. Rua Valdemar Bonn.....	R\$1.390.000,00	
TROPICAL. Suíte,04 quartos,06 vgs de garagem. Rua Flamboyant.....	R\$1.300.000,00	
COQUEIRAL. Suíte, 2quartos, 05 vgs de garagem.Rua Flamboyant.....	R\$1.000.000,00	
TROPICAL. Suíte máster,02demisuítes,edícula, 03 garagens.Rua Bavínia.....	R\$850.000,00	
FORMOSA DO OESTE suíte máster 4qts,02 vgs de garagem. Av.Goiânia.....	R\$800.000,00	
MARIA LUIZA. 04 suítes, 04 vgs de garagem. Rua do Comercio.....	R\$780.000,00	
CATARATAS. Suíte master, 02 suítes, 02 gars. Rua Estanislau Chervinski.....	R\$650.000,00	
ALTO DA NEVA. Suíte,02 demisuítes,02garagens. Rua Hieda B. Mayer.....	R\$600.000,00	
CIDADE VERDE. Suíte,2quartos,02 vgs de garagem. Rua Aroeira.....	R\$600.000,00	
CATARATAS. 03 suítes, 02 vgs de garagem. Rua Estanislau Chervinski.....	R\$520.000,00	
TURISPARK. Suíte,02quartos,03garagens.Rua Agronomia.....	R\$500.000,00	
CENTRO. Suíte,2quartos, 04 vgs de garagem.Rua Carlos de Carvalho.....	R\$480.000,00	
NEVA. 03 suítes, 03 vgs de garagem.Rua Olívia Ruchiski.....	R\$470.000,00	
PQ SÃO PAULO. 03 suítes, 02 vgs de garagem. Rua Souza Naves /Vitória.....	R\$450.000,00	
ROMA. 03suítes, 02 vgs de garagem.Rua Santa Clara.....	R\$450.000,00	
ALTO ALEGRE. Suíte, 2quartos, 03 vgs de garagem. Rua Silvino Blender.....	R\$440.000,00	
PARQUE VERDE. Suíte, 02 quartos, 03 garagens.Rua dos Eucalipto.....	R\$430.000,00	
MARIA LUIZA. Suíte, 02quartos, 03 vgs de garagem. Rua Rodrigues Alves.....	R\$430.000,00	
NEVA. Suíte, 02 quartos, 02 garagens.Rua Olívia Kucinski/ Manoel Ribas.....	R\$430.000,00	
NEVA. Suíte, 2quartos, 2 vgs de garagem.Rua Sergio Djalma de Holanda.....	R\$420.000,00	
TROPICAL. Suíte,2 quartos,garagem.Rua São Luis.....	R\$402.000,00	
CENTRO. Suíte,2quartos, 02 vgs de garagem.Rua Visconde do Rio Branco.....	R\$395.000,00	
NEVA. Suíte,02 quartos,02 vgs de garagem. Rua Visconde do Rio Branco.....	R\$390.000,00	
PARQUE VERDE. Suíte,02quartos,02 vgs de garagem.Rua Ciprestes.....	R\$380.000,00	
ALTO ALEGRE. Suíte, 02 quartos, 02 garagens.Rua Púbio Pimentel.....	R\$372.000,00	
FAG. 3suítes, 2 vgs de garagem.Rua João Maria Correia.....	R\$350.000,00	
ROMA. Suíte, 02 quartos,02 vgs de garagem. Rua Santa Clara.....	R\$330.000,00	
CLARITO. Suíte,2quartos, garagem p/ 02 carros. Rua Jacutinga.....	R\$315.000,00	
ESMERALDA. Suíte,2quartos,garagem. Rua Espinéliu.....	R\$315.000,00	
PORTO SEGURO.03 quartos, 02 vgs de garagem. Rua Iraci Vígano.....	R\$300.000,00	
PQ SÃO PAULO. Suíte, 2quartos, 02garagens. Rua Carlos de Carvalho.....	R\$275.000,00	
PORTO SEGURO. 02 quartos,garagem.Rua Mario Miguel de Mello.....	R\$250.000,00	
SANTO ONOFRE. Suíte, 2quartos, 2 garagens.Rua Tapajós.....	R\$250.000,00	
BRASMADEIRA. Suíte, 02quartos, 02 garagens. Rua Alvorada.....	R\$230.000,00	
APARTAMENTOS		
LE PRESTIGE. Suíte máster, 02 suítes, 03 gars.Rua Vicente Machado.....	R\$2.500.000,00	
LE PRESTIGE.suíte máster, 02suítes. 03 gars. Rua Vicente Machado.....	R\$1.250.000,00	
LE PRESTIGE.suíte máster, 02suítes, 03 gars.Rua Vicente Machado.....	R\$1.162.000,00	
RES.DE BONA. Suíte,02 quartos,02 vgs de garagem. Rua Curitiba.....	R\$900.000,00	
ED.TORRE NOVA DUPLEX 04suítes, 02vgs de garagem.Rua Paraná.....	R\$850.000,00	
ED. BELLE MAISON. 03 suítes,02 vgs de garagem. Rua Mato Grosso.....	R\$750.000,00	
ED.GEMINI II. Suíte,2quartos, 02 vgs de garagem.Rua São Paulo.....	R\$750.000,00	
ED.ARMANDO REZENDE(603). Suíte,02qts, 02 garagens.Rua OlavoBilac.....	R\$681.000,00	
ED WAY POINT. Suíte, 2quartos, 02garagens. Rua Recife.....	R\$680.000,00	
ED.GERALDO MARQUES.suíte,2quartos,02 garagens. Rua Mato Grosso.....	R\$650.000,00	
ED.VILA FELICHE. Suíte,02 quartos,02 vgs de garagem.Rua Pedro Ivo.....	R\$620.000,00	
ED.SÃO RAFAEL. Ap 62 Suíte, 02quartos, 02 garagens. Rua Pernambuco.....	R\$570.000,00	
ED.ATHENAS. suíte,2quartos,02 vgs de garagem.Rua Presidente Kennedy.....	R\$550.000,00	
ED. ATLANTA. Suíte, 02 quartos, 02 vgs de garagem. Rua Salgado Filho.....	R\$550.000,00	
ED.VILLA REAL. Suíte, 2quartos, 02garagens. Rua Marechal Floriano.....	R\$525.000,00	
JOÃO BATISTA CUNHA. (206) suíte, 2quartos, 02 garagens.RuaRiachuelo.....	R\$500.000,00	
JOÃO BATISTA CUNHA. (205) suíte, 2quartos, 02 garagens.RuaRiachuelo.....	R\$500.000,00	
ED.VILLA REAL. Suíte, 2quartos, 02garagens. Rua Marechal Floriano.....	R\$485.000,00	
RES.DE BONA. Suíte,02 quartos,02 vgs de garagem. Rua Curitiba.....	R\$450.000,00	
LAGOA DA PAMPULHA. Suíte,3quartos,02 garagens.Rua Belo Horizonte.....	R\$430.000,00	
ED.VALPARAISO. Suíte, 02 quartos, 02 garagens. Rua Pernambuco.....	R\$408.000,00	
ED. MANOEL RIBAS suíte, 02demisuíte, 02 garagens. Rua Manoel Ribas.....	R\$397.550,00	
RESIDENCIAL MARINI. Suíte, 2 qts, 02garagens.Rua Visc.Guarapuava.....	R\$387.000,00	
RIEGER RESIDENCE.suíte, 2quartos,02 vgs de gar.Rua Pres.Bernardes.....	R\$383.595,00	
RES. ALEXANDRIA. Suíte, 02 quartos, garagem. Rua Marechal Floriano.....	R\$382.500,00	
ED.MONTERREY. suíte, 2quartos,02 garagens.Rua Marechal Floriano.....	R\$375.566,76	
CURITIBA RESIDENCE. Suíte,02 quartos, 02 garagens.Rua Curitiba.....	R\$366.970,30	
ED. MANOEL RIBAS suíte, 02demisuíte, garagem. Rua Manoel Ribas.....	R\$366.250,00	
ED.ANA CANDIDA. Suíte, 2quartos,garagem.Rua da Bandeira.....	R\$360.000,00	
GRAND CLUB. Suíte, 02quartos, 02 garagens.Rua Bartolomeu de Gusmão.....	R\$366.000,00	
ED.BELVEDERE. Suíte, 2quartos, garagem.Rua Presidentes Bernardes.....	R\$360.000,00	
ED.SANTOS DUMONT. Suíte, 02quartos, garagem.Rua Mato Grosso.....	R\$360.000,00	
ED.OLIVA GARDEN. Suíte, 02 quartos,02 gars. Rua Francisco Bartinick.....	R\$352.000,00	
ED.PRIME TOWER. Suíte,2quartos,garagem. Rua Marechal Deodoro.....		R\$351.557,00
ED.SAN FERNANDO.suíte, 2quartos,02 garagens. Rua Souza Naves.....		R\$350.000,00
ED.LAGUNA.suíte, 2quartos, garagem.Rua Treze de Maio.....		R\$349.000,00
ED.VITA REALE. Suíte, 2quartos, garagem.Rua Antonina.....		R\$346.143,00
ED.VALPARAISO. Suíte, 01quarto, 01 vq de garagem. Rua Pernambuco.....		R\$340.000,00
ED.ILE DE FRANCE.suíte,02 quartos,garagem.Rua Mato Grosso.....		R\$335.000,00
ED.VISCONDE DE MAUÁ. Suíte, 02quartos,garagem.Rua São Paulo.....		R\$330.000,00
EDSOLYFRAN. (apto 71) 02suítes, 01 quarto, garagem.Rua Paraná.....		R\$317.500,00
ED.JOÃO FACHI. Suíte, quarto, garagem. Rua São Luis.....		R\$316.000,00
RES.SÃO BENTO. Demi suíte, suíte, 01 quarto,02 vagas de garagem.Rua Padre Ricardo esquina c/ Presidente Kennedy.....		R\$310.000,00
ED.QUINTO ANDREIS. suíte,2quartos,garagem.Rua Eng.Teodoro Sampaio.....		R\$296.881,00
RES.SONATA. suíte,01 quarto,garagem.Rua Marechal Floriano.....		R\$295.000,00
ED.QUINTO ANDREIS. suíte,2quartos,garagem.Rua Eng.Teodoro Sampaio.....		R\$260.411,50
CURITIBA RESIDENCE. 02 quartos,garagem.Rua Curitiba.....		R\$260.832,00
ED.LAGUNA.2quartos, 02 vgs de garagem.Rua Treze de Maio.....		R\$259.000,00
LACUSTRE II. Suíte, 02 quartos, garagem. Rua Santos Dumont.....		R\$252.000,00
RES.ESPANHA.(frente). Suíte,01 quarto 02 garagens.Rua Mar. D. Fonseca.....		R\$250.000,00
ED.HANNOVER. 02quartos, garagem. Rua Manaus.....		R\$250.000,00
ED.VALENCE. 02quartos, garagem. Rua Mar.Candido Rondon.....		R\$244.398,67
VILLA DI NAPOLI. 3quartos,02 vgs de garagem.Rua Osvaldo Aranha.....		R\$240.000,00
ED.FLORENZA. 03quartos, garagem. Rua João Arquelau Soares.....		R\$240.000,00
RES.ESPANHA. suíte,01quarto,02 garagens. Rua Marechal Deodoro.....		R\$240.000,00
ECOVILLE. 02quartos, garagem. Rua Manaus.....		R\$240.000,00
RES.VEREDAS. 02 quartos,garagem.Rua Castro Alves.....		R\$235.000,00
RES. ESPANHA.(fundos)Suíte, 1 quarto, 02 garagens. Rua Mar.D.Fonseca.....		R\$230.000,00
ED.ANA VITÓRIA. 02quartos, garagem.Rua Treze de Maio.....		R\$225.000,00
RES.GARDEN CLUB. Suíte,02 quartos,garagem. Rua Alberi A.Richard.....		R\$224.000,00
ED.RIO DA PRATA. 03quartos, garagem. Rua Uruguai.....		R\$220.000,00
ED.PRES.COSTA E SILVA.02quartos,garagem.Rua Pres.Costa e Silva.....		R\$219.870,00
SOUZA DOURADO II. 3quartos,garagem.Rua Curitiba.....		R\$220.000,00
ED.SOLYFRAN (apto14) 2quartos, garagem. Rua Paraná.....		R\$209.765,00
RESIDENCIAL VELA MAR. 02 quartos, garagem. Rua Belem.....		R\$200.000,00
RES.AMAZONIA. suíte,01 quarto, sacada,garagem. Rua Manaus.....		R\$200.000,00
RES.CHAMPAGNAT. 2quartos, garagem. Rua Emílio Afonso Silva.....		R\$200.000,00
SOUZA DOURADO II. 2quartos, garagem. Rua Curitiba.....		R\$200.000,00
ED.SOLYFRAN (apto11) 1quarto, garagem. Rua Paraná.....		R\$197.675,00
ED.ANA VITÓRIA. 02quartos, garagem.Rua Treze de Maio.....		R\$195.000,00
ED.FLAMBOYANT RESIDENCE. 02quartos,garagem.Rua Flamboyant.....		R\$194.838,00
ED.QUINTO ANDREIS. suíte,2quartos,garagem.Rua Eng.Teodoro Sampaio.....		R\$187.575,00
ED.PARNAGUARA. 02 quartos, garagem descoberta. Rua Paranaguá.....		R\$185.900,00
MARIO COPACHINSKI. Suíte, 01quarto, Garagem.Rua Amarildo Passos.....		R\$183.425,00
ED.PRESIDENTEJK. 02quartos, garagem.Rua Pres. Juscelino Kubitschek.....		R\$180.000,00
RES.RIVIERA. 2quartos,garagem. Rua Pernambuco.....		R\$175.000,00
AMAZÔNIA. Suíte, 01 quarto, garagem. Rua Manaus.....		R\$175.000,00
ED.GÊNIOVA. Suíte, 01 quarto. Travessa Cristo Rei.....		R\$172.000,00
ED.MORADA DO SOL.02quartos, garagem. Rua Jorge Lacerda.....		R\$160.000,00
RES.FLORENÇA. 3quartos, garagem. Rua Bororós.....		R\$160.000,00
ED.LORIENT. 02 quartos, garagem.Rua Cristó Redentor.....		R\$160.000,00
GUARUJÁ. 03 quartos,garagem.Rua Samambaia.....		R\$150.000,00
RES.ALTO DA FAG.suíte,garagem.Rua João Kuloski.....		R\$140.000,00
RES.PALMEIRAS. 02quartos,garagem.Rua Cipreste.....		R\$135.000,00
PARQUE DAS AVES.03quartos,garagem. Rua Julio Szymanski.....		R\$130.000,00
ED.WEBBER II. 02quartos,garagem.Rua Venezuela.....		R\$130.000,00
COMERCIAL		
TOLEDO. Área de terras urbanas c/ 10.342,64m² - Grande Oportunidade.....		R\$2.000.000,00
CENTRO. Prédio Comercial c/ 880.00m² c/ 02 pisos. Rua Rio de Janeiro.....		R\$1.800.000,00
PQ.SÃO PAULO. Barracão c/1.213m². Rua Aracy Tanaka Biazetto.....		R\$1.700.000,00
PACAEMBU. c/1360,20m² - com benfeitorias.Rua Medianeira.....		R\$1.200.000,00
SANTA FELICIDADE. Barracão c/ 960m² - Rua José Hermito de Sá.....		R\$980.000,00
PQ.SÃO PAULO. Casa c/ várias salas comerciais. Rua Joaquim Távora.....		R\$680.000,00
CENTRO. Sala Comercial c/ 78,00m² mezzanino.Rua Souza Naves.....		R\$190.000,00
TERRENOS		
CANCELLI. c/ 24.000m². Rua Elizeu do Prado.....		R\$15.000.000,00
ÁREA DE TERRAS EM TOLEDO. c/ 1.172,00m² - Av Parigot de Souza.....		R\$2.600.000,00
CENTRO. Terreno de 1.120m²(02 lotes)c/ edificação.Rua Antonina.....		R\$1.550.000,00
FAG. c/ 2.160m² - Lotes 11/12/13 - Rua Anibal Cury.....		R\$1.380.000,00
S. CRISTOVÃO. Área de Terras c/1.772,82m² Rua Jacarezinho/Marginal.....		R\$1.200.000,00
S. CRISTOVÃO. Área de Terras c/1.537,19m² Rua Jacarezinho/Marginal.....		R\$1.100.000,00
COQUEIRAL. c/ 673,92m² - Rua João Lili Cirico.....		R\$800.000,00
PACAEMBU. c/ 429m² - (13 x 32,5m) - Rua Rocha Pombo.....		R\$740.000,00
SÃO CRISTOVÃO. c/ 775m² - (15,50 x 50m) Rua José Bonifácio.....		R\$600.000,00
ALTO ALEGRE. c/649m² (26m x 25m de fundo) Rua Casemiro de Abreu.....		R\$484.900,00
LOT.CHRISTINA. c/ 739m² (12 x61m) Rua Princesa Isabel.....		R\$440.000,00
FAG. c/ 612,5m² - (17,5m x 35m) - Rua Tersilio Saugo.....		R\$350.000,00
PQ.SÃO PAULO. c/ 590,00m² - Rua Cassiano Jorge Fernandes.....		R\$325.000,00
COQUEIRAL. Lote c/ 715m²(13x55m) - Rua Gramado.....		R\$320.000,00
SÃO CRISTOVÃO. c/ 540m² - 13,5 x 40m. Rua Abaete.....		R\$300.000,00
PIONEIROS. c/ 472,81m² - Rua Santa Clara.....		R\$250.000,00
CATARATAS. Cond.Jardim Botânico - Terrenos à partir de.....		R\$250.000,00
BRASILIA. c/ 437,50m² - (12,5 x 37m) Avenida Europa.....		R\$215.000,00
PERIOLLO. c/ 520m² - (13 x 40m) Rua Haiti.....		R\$210.000,00
PIONEIROS CATARINENSE. c/ 320m²(08 x 40m) Rua Santa Rosa.....		R\$200.000,00
LOT.CHRISTINA. c/360m²(12 x 30m) Rua Princesa Isabel.....		R\$200.000,00
JD.COLMEIA. c/ 600m² (12x50m) Rua Serra dos Andes.....		R\$180.000,00
LOT.SANTA CATARINA. c/ 420m² - (12 x 30m) - Rua Videira.....		R\$180.000,00
CANCELLI. c/ 360m² - Rua Mário C. Martins.....		R\$170.000,00
ALTO ALEGRE. c/540m² - Rua Roni Sperotto.....		R\$170.000,00
SANTO ONOFRE. c/ 1056m² - (11x 96m) - Rua Mawes.....		R\$150.000,00



⁴⁵ 3037-5323 ⁴⁵ 9972-8153
www.imobiliariasecurita.com.br



Rua Rio de Janeiro, 552, Centro, Cascavel/PR



Recanto Tropical

SOBRADO
208m²
Alto padrão
Suíte
2 Demi suíte



CONSTRUTORA ACM

Florais do Paraná

Casas com 64m²



CONSTRUTORA ACM





Curta nossa Fan Page e compartilhe as novidades.

Fique por dentro dos lançamentos do mercado imobiliário, com conteúdos sempre atualizados.



APARTAMENTOS EM CONSTRUÇÃO

= ED. ELEGANCE. APTOS - Rua Dom Pedro II esq. Mato Grosso - CENTRO. - R1 - 16.347 - 2013

(02 APTº POR ANDAR), Com (240,02 vagas de garagem) - 01 suíte, 02 quartos, bwc social, sala p/ 2 ambientes c/, churrasqueira, lavabo, cozinha, área de serviço, bwc, área comum com piscina, salão de festa com espaço gourmet, Hall decorado, cameras segurança, medidor água individual poço artesiano. (LANÇAMENTO).

= ED. CONTEMPORANEAU. APTOS - Rua Rio de Janeiro - CENTRO. - R2 - 26.078 - 2011

(02 APTº POR ANDAR), Com (240,02 vagas de garagem) - 01 suíte c/ balcony, 02 quartos, bwc social, sala p/ 2 ambientes c/ balcony, churrasqueira, lavabo, cozinha, área de serviço, bwc, área comum com piscina, salão de festa com espaço gourmet, Hall decorado, câmeras segurança, medidor água individual poço artesiano.

= ED. PRIVILEGE. APTOS - Rua Mato Grosso - CENTRO. - R1 - 062.178-2010

(02 APTº POR ANDAR), Com (294,31M² 02 vagas de garagem). 01suíte máster, closet, 02 suítes, sala estar / jantar / espaço gourmet, sacada, lavabo, cozinha, lavanderia, dep. de empregada - Área comum c/ piscina adulto, piscina infantil, deck, Play Ground, fitness, sauna mini-quadr, salão de festas, cozinha gourmet, churrasqueira, sala de jogos, bicicletário.

= ED. INFINITY. APTOS - Rua Mato Grosso - CENTRO. - R1 - 44.306 - 2011

(04 APTº POR ANDAR), Com (164,271M²) 02 vagas de garagem) - 01 suíte, 02 quartos, Bwc social, sala p/ 2 ambientes c/ churrasqueira, cozinha, lavanderia. Área comum Hall decorado, salão de festa, espaço gourmet, churrasqueira, playground, quadra poliesportiva, poço artesiano.

= ED. SPLENDORE. APTOS - Rua Pedro Ivo - CENTRO. - R1 - 75.770 - 2012

(04 APTº POR ANDAR), Com (154,488,02 vagas de garagem) - 01 suíte, 02 quartos, Bwc social, sala p/ 2 ambientes c/ churrasqueira, cozinha, lavanderia. Área comum Hall decorado, salão de festa c/ cozinha, sala de jogos, piscina c/ deck, churrasqueira, poço artesiano.

PRÉ - LANÇAMENTO

= ED. ABSOLUTE. APTOS - Rua Carlos de Carvalho - CENTRO. - R1 - 79.563- 2014

(06 APTº POR ANDAR)- (DUAS OPÇÕES DE PLANTAS), 02 quartos, Bwc social, sala / cozinha / lavanderia, vaga de garagem. Área comum Hall decorado, 03 elevadores, salões de festa, churrasqueira e outros atrativos. EXCELENTE LOCALIZAÇÃO.

APARTAMENTOS

= ED. SAINT MORITZ. APTO 8º ANDAR - Rua Minas Gerais, 2771 - CENTRO.

Com.318,74,M², 01suíte máster, 01 suíte, 02 quartos (um c/ armario), Bwc social, sala estar /Bar c/ sacada, sala p/ ambientes c/ sacada churrasqueira e armário, lavabo, cozinha e lavanderia (mobiiladas), dep. de empregada, 02 vagas de garagem,deposito.

= ED. COUNTRY VILLE RESIDENCE. APTOS - R. Jorge Samways. - FOZ DO IGUAÇU - R2 -6012 -1998

Com 425,312Mm², c/ 03 vagas de garagem - 256,4411m² c/ 03 vagas de garagem 240,0748m² c/ 2 vagas de garagem - 227,336m² c/ 02 vagas de garagem.

= ED. PORTO GENOVA. APTO 500 -Av.Visconde de Guarapuava, 4629 - CURITIBA - PR.

Com 602,M². 01 suíte máster (closets e bwcs feminino/ masculino),02 suítes, terraço, rouparia, home Office, área social ampla c/ hall(galeria), sala jantar, cristaleira, living integrado ao estar intimo/ jardim de inverno, lavabo, copa c/ estar, churrasqueira (individual, cozinha espaçosa, lavanderia c/ quarto de secagem e varal, 02 dep. de empregada, 04 vagas de garagem, depósitos

= ED. ALTO DA NEVA. APTO 104 - Rua Osvaldo Cruz - NEVA.

Com 100,M². 02quartos, Bwc social, sala p/ 2 ambientes c/ sacada e churrasqueira, cozinha e lavanderia (mobiiladas),01 vaga de garagem. (ficam roupeiro, cama, paineis, bancada, box e armario)

= ED. ATLANTA. APTO 302 - Rua Pernambuco esq. c/ Salgado Filho - CENTRO.

Com 184,M². 01 suíte, 02 quartos, Bwc social, sala p/ 2 ambientes c/ sacada, cozinha, área de serviço, 02 vagas de garagem . R\$450.000,00.

= ED. BELVEDERE . APTO 16º ANDAR - Rua Presidente Bernardes, 2557- CENTRO.

Com 162,M². 01 suíte (bwc c/ armário e box blindex), 02quartos, Bwcsócial, (bwc c/ armário e box blindex), sala p/ 2 ambientes c/ sacada, cozinha c/ armários, lavanderia c/ armário, 01 vaga de garagem. R\$400.000,00.

= ED. CASA BLANCA . APTO 100 - Rua Mato Grosso, 1966 - CENTRO.

Com 192,38M². 01 suíte, 02 quartos, Bwc social, sala p/ 2 ambientes, lavabo, sacada, cozinha, lavanderia, dep. de empregada, 02 vagas de garagem, (armários 2 quartos e cozinha - tanque - pisos laminado / cerâmica). R\$ 380.000,00.

= ED. CASA BELLA. APTO 302 (DUPLEX)- R. Mato Grosso,2002- CENTRO.

Com 274,M².01 suíte c/sacada(fechada blindex), 02 quartos, bwc social, sala Tv sala p/ 2 ambientes c/ sacada (fechada blindex), lavabo, cozinha c/ armários, lavanderia, dep. de empregada, 02 vagas de garagem. R\$650.000,00.

= ED. GEMINI II. APTO 15º ANDAR- Rua São Paulo, 789 - CENTRO.

Com240,M².01 suíte máster, 02quartos, Bwc social, sala p/ 2 ambientes c/ sacada, lavabo, sala jantar c/ sacada e churrasqueira, cozinha, lavanderia, dep. de empregada, 02 vagas de garagem. R\$750.000,00.

= ED. HELOISA. APTO 09, 5º ANDAR- Rua Pernambuco, 877 - CENTRO.

Com 148,42M². 01 suíte, 02quartos, Bwc social, sala p/ 2 ambientes c/ sacada, cozinha, lavanderia, 01 vaga de garagem.(moveis fixos suíte, 01 quarto, cozinha e lavanderia planejadas - pisos laminado e cerâmica). R\$320.000,00.

= ED. IMPERATRIZ. APTO - Rua Olavo Bilac, 1319 - CENTRO.

Com 257,M². 01suíte máster, 03 quartos, Bwc social, sala p/ 3 ambientes c/ sacada fechada Blindex, lavabo, cozinha, lavanderia, dep. de empregada, deposito, 02 vagas de garagem. (APTO MOBILIADO- AR SPLIT - PISO LAMINADO E GRANITO). R\$850.000,00.

= ED. ILLÊ DE FRANCE. APTO 1601 (MOBILIADO)- Rua Mato Grosso, 1680 - CENTRO.

Com 138,M². 01 suíte, 02 quartos, bwc social, sala p/ 2 ambientes c/ sacada, cozinha,lavanderia, 01vaga de garagem.R\$340.000,00

= ED. MENPHIS. APTO 4º ANDAR - Rua Visconde de Guarapuava, 1477 - CENTRO.

Com 134,M². 01 suíte, 02 quartos, bwc social, sala p/ 2 ambientes, cozinha, lavanderia, 01 vaga de garagem. (semi mobiliado).R\$350.000,00.

= ED. MILÃO. APTO 302 - Rua Paraná, 5319 - CENTRO

Com 106,2M². 02 quartos, bwc social, sala p/ 2 ambientes c/ sacada, cozinha(mobiliado/ eletrodomésticos), lavanderia,01 vaga de garagem. R\$300.000,00.

= ED. RESID. ROSEMOUNT APTO 1303- Rua Pernambuco, 1364 esq. - CENTRO.

Com 295,M². 01 suítes máster, 02 suítes, sala tv, sala jantar c/ sacada e churrasqueira,lavanderia, Bwc de serviço, 02vagas de garagem individuais.. R\$950.000,00. (aceita imóvel até R\$450.000,00).

= ED. ROSA DOS VENTOS, APTO 204- Rua Curitiba esq. Nereu Ramos - NEVA

Com 178,83m². 01 suíte, 02 quartos, Bwc social, sala p/ 2 ambientes c/ sacada e churrasqueira, cozinha, área de serviço.02 vagas de garagem.

= ED. ROSA DOS VENTOS, APTO 502 (COBERTURA DUPLEX)- Rua Curitiba esq. Nereu Ramos - NEVA

Com 284,29M². 01 suíte, 02 quartos, Bwc social, sala p/ 2 ambientes c/ sacada e churrasqueira, cozinha, área de serviço.02 vagas de garagem.

= ED. GEMINI II. APTO 16º ANDAR- Rua São Paulo, 789 - CENTRO.

Com 240,M².01 suíte máster, 02quartos (um c/ armário), Bwc social, sala estar c/ armário c/ sacada, lavabo, sala jantar c/ armário, sacada c/ churrasqueira / pia, cozinha, lavanderia dep. de empregada, 02 vagas de garagem. (suíte c/ armário, cozinha e lavanderia. c/ armários). R\$650.000,00.

= ED. TERRAZA, APTO 2º - Rua Maranhão, 635 - CENTRO.

Com 131,07M². 01 suíte, 02 quartos, Bwc social, sala p/ 2 ambientes c/ sacada e churrasqueira, cozinha, lavanderia.02 vagas de garagem. (MOBILIADO) R\$350.000,00.

= ED. RESID. ROSEMOUNT APTO 901 - Rua Pernambuco, 1364 esq. - CENTRO.

Com 296,26M². 01 suítes máster, 02 suítes, sala estar, lavabo, sala estar / jantar c/ espaço gourmet, cozinha, lavanderia, Bwc de serviço, 02vagas de garagem.R\$ 800.000,00

= ED. SALGADO FILHO, APTO 101 - Rua Salgado Filho, 3253 - CANCELLI.

Com160,90M². 01 suíte, 02 quartos, Bwc social, sala p/ 2 ambientes - sacada e churrasqueira, cozinha, área de serviço.02 vagas de garagem. R\$380.000,00.

= ED. CONTEMPORANEAU. APTO 1401- R. Carlos de Carvalho esq. -CENTRO.

Com 241,02M².01 suíte, 02 quartos, bwc social, sala p/ 2 ambientes c/ espaço Gourmet, balcony, lavabo, cozinha , lavanderia, 02 vagas de garagem. Depósito. R\$ 890.000,00.

RESIDENCIAL GREEN TOWN

= CONDOMINIO COM 13 SOBRADOS - Rua Erva Mate, 318. RECANTO TROPICAL - R1 51.737- 2013.

Com 128,23M², 01 suíte, 02 quartos, bwc social, sala p/ 2 ambientes, lavabo, sala jantar / cozinha - área de serviço.

RESIDÊNCIAS

= SOBRADO - COND. VINICIUS DE MORIAS

Com 500,M², Lote c/ 784,M², 01 suíte máster, suíte simples, demi-suíte, sacadas, sala de estudo, sala estar, sala tv, lavabo, espaço gourmet, cozinha, lavanderia, despensa, dep. de empregada, garagem p/04 carros, espaço Fitness, piscina aquecida, hidromassagem, cascata. R\$2.200.000,00.

= SOBRADO - Rua Hyeda Baggio Mayer, 1321 - PARQUE SÃO PAULO.

Com c/ 291,46M² - Lote c/ 308,99M². 03 suítes (uma c/ closet), sala estar, lavabo, sala jantar, cozinha(planejada), área de lazer c/ churrasqueira, lavanderia, garagem p/

4 carros(2 cobertas), (piso porcelanato e laminado - piscina - cerca elétrica - portão e porteiro eletrônicos). R\$850.000,00.

= SOBRADO - Rua Hilário Zardo, 169 - VILA INDEPENDÊNCIA.

Com c/ 400,M². Lote c/ 600,M², 01 suíte máster c/ sacada, 02 suítes c/ sacadas, sala p/ 2 ambientes, sala Tv, escritório c/ sacada, cozinha, lavanderia, dep. de empregada, área de lazer externa c/ varanda - ampla garagem p/ 3 carros(sobra de terreno nos fundos - tem espaço p/ + carros atrás, a edícula e anexa ao sobrado, (piso porcelanato e laminado - piscina - cerca elétrica - portão e porteiro eletrônicos).R\$2.300.000,00.

= RESID. ALVENARIA - Marina Doce Vida - BOA VISTA DA APª.

Com 230,50M², Lote c/ 1.358,70M². 03 suítes (mobiilada),sala p/ 2 ambientes (mobiilada), cozinha e lavanderia com (mobiil completa), tanque, maquina de lavar, dep. de empregada (mobiilada), varanda grande c/ churrasqueira, forno pizza, chapa, mesa grande em granito, mesa c/ guarda sol, garagem, (piscina nova c/ borda permanente infinita, luz colorida, jardim, arvores frutíferas, irrigação automatizada, ar condicionado, Pier, barco motor Yamaha 150 HP, injeção eletrônica Socker 222. R\$1.500.000,00.

= RESID. ALVENARIA - Marina Doce Vida - BOA VISTA DA APª.

Com 260,M², Lote c/ 2.058,04M². 02 suítes, 01 quarto, Bwc social, sala estar, sala Tv, sala jantar, cozinha c/ armários, lavanderia, dep. de empregada, varanda grande c/ churrasqueira garagem p/ 2 carros coberta, (piscina).R\$1.250.000,00.

= SOBRADO - RUA PRESIDENTE BERNARDES, 1201 ESQUINA C/ RUA VITÓRIA - CENTRO.

Com 599,03M², Lote c/ 770,M², 01 suíte máster c/ sacada, closet e sauna, 02 demi-suíte c/ 2 closet, 01 quarto, sala de brinquedo, bwc social, hall, 02 salas Tv, sala estar, escritório, lavabo, adegas, copa, cozinha, despensa, dep. de empregada, lavanderia, salão de festa c/ armários, churrasqueira, forno, lavabo, garagem p/04 carros (03cobertas). (ficam todos os moveis sob-medidas na suíte, demi suítes, quarto c/ cama, bwcs, salas, escritório, cozinha c/ fogão e exaustor, lavanderia c/ tanque em granito 2 bocas e dep. de empregada), piscina aquecida (adulto e infantil) - portão eletrônico - alarme - cerca elétrica) . R\$2.500.000,00.

= RESID. MISTA- Rua Vitória, 617 - VILA IGUAÇU.

Com 170,M², Lote c/497,M². Quartos, Bwc social, sala, cozinha, lavanderia, garagem. R\$380.000,00.

= RESID. ALVENARIA - Rua Osvaldo Cruz, 3245 - CANCELLI.

Lote nº 9-A, Quadra nº 259, c/ 400,M². (20X20). R\$350.000,00

= SOBRADO - COND. RESID. VINICIUS DE MORIAS

Com 393,85M², Lote c/ 706,34M², 01 suíte máster c/ sacada, closet mobiliado, 02 demi- suítes c/ armários, 01 quarto, bwc social, escritório, sala Tv grande, sala estar/ jantar c/ lareira à gás, copa, cozinha e lavanderia (mobiiladas), despensa, dep. de empregada, garagem p/ 04 carros, churrasqueira / forno, fogão à lenha - piscina - depósito - aquecimento solar / gás / elétrico.R\$2.100.000,00.

= RESID. MISTA - Rua Souza Naves, 2515 - PARQUE SÃO PAULO.

Lote nº0022, Quadra nº 001, com 455,M². R\$ 550.000,00.

= RESID. MADEIRA - Rua São Luiz, 2137 - CENTRO.

Lote nº08, Quadra nº, com 390,M². R\$480.000,00.

= SOBRADO - Rua Pernambuco, 2269 esq. c/ Flamboyant - CENTRO.

Com c/ 128,M,- Lote c/ ,M². 01 suíte c/ hidro, 02 quartos, Bwc social, 02 sacadas, sala estar/ Tv, lavabo, adegas, cozinha, lavanderia, garagem p/ 02 carros c/ churrasqueira. (ficam todos os móveis fixos e ar-condicionado) . R\$ 550.000,00.

= SOBRADO - Rua Visconde de Guarapuava, 944 - CENTRO.

Com c/ 324,15,M,- Lote c/660,M². 01 suíte master, 02 quartos, Bwc social, mezanino, sala estar / Tv, lavabo, escritório, sala jantar, cozinha, lavanderia,dep. de empregada, garagem p/ 02 carros (coberta) + vagas descobertas, salão de festa c/ churrasqueira. depósito. (ficam todos os móveis fixos e ar-condicionado)(portão eletrônico - câmeras - cerca elétrica - árvores frutíferas - poço semi- artesiano -pisos laminado / porcelanato) . R\$1.100.000,00.

= RESID. ALVENARIA - Rua Londrina, 2055 - COUNTRY.

Com 197,25M², Lote c/ 560,M². 01 suíte, 02 quartos, bwc social, sala p/ 2 ambientes, cozinha, área de serviço, Bwc, mezanino, garagem p/ 4 carros (2 cobertas)(quintal 14x20) R\$800.000,00

CONDOMÍNIO HORIZONTAL

= COND. RESID. MARINA DOCE VIDA II: (LANÇAMENTO)

TERRENOS individuais na beira do lago de Salto Caxias; perfeito p/ pratica de esportes náutico; com infra-estrutura completa. Rua pavimentada, esgoto, iluminação, telefone, quadra de esporte, garagem para barcos, água natural.

TERRENOS

= TERRENO - COND. GOLDEN GARDEN.

Lote nº 02, Quadra nº 02. Com 610,64M².

= TERRENO - R. Estilac Leal, 351 - SÃO CRISTÓVÃO.

Lote nº 07, Quadra nº 03. Com 600,m². R\$320.000,00.

= TERRENO - COND. MARINA DOCE VIDA I= BOA VISTA DA APª - PR.

Lote nº 30. Com 1.000,M². R\$100.000,00.

= TERRENO - COND. MARINA DOCE VIDA I= BOA VISTA DA APª - PR.

Lote nº 16. Com 1.000,M². R\$150.000,00. (com terraplanagem, e projeto p/ sob ou casa)

= TERRENO - COND. MARINA DOCE VIDA I= BOA VISTA DA APª - PR.

Lote nº(s) 78 com 1.534,27M², 79 com 1.462,M². R\$900.000,00.

COMECE UMA NOVA FASE EM UM NOVO CENÁRIO



A
• EDIFÍCIO •
ABSOLUTE

- AMPLA ÁREA DE LAZER
- DOIS ESPAÇO GOURMET
- LAVANDERIA COMPARTILHADA
- LOCALIZAÇÃO PRIVILEGIADA
- 2 QUARTOS
- VAGA DE GARAGEM



VENDAS

45 3225 2528
WWW.IMOBILIARIAJL.COM.BR



CONSTRUÇÃO E INCORPORAÇÃO

45 3321 8500
WWW.CONSTRUTORAJL.COM

PLANTÃO DE VENDAS

45 9927 6770



GERSON PARANHOS
www.gersonparanhos.com.br CORRETOR DE IMÓVEIS

APARTAMENTOS/CASAS/SOBRADOS

APARTAMENTO REGIÃO DA UNIPAR: REFORMADO. SUÍTE COM CLOSET + CLOSET, 2 QUARTOS, SALA, COZINHA, BANHEIRO E GARAGEM, QUITADO **R\$ 230.000,00**

CASA JD. TROPICAL: ALV. APROX. 300 M², SUÍTE + 2 QUARTOS, 2 SALAS, E DEMAIS DEP., EXCELENTE LOCALIZAÇÃO, RUA DAS HORTENCIAS, 140, ACEITA-SE, CASA OU CHÁCARA DE MENOR VALOR..... **R\$ 800.000,00**

CASA NA NEVA: ALV. APROX. 240,00 M², SUÍTE + 2 QUARTOS, 3 SALAS, COZINHA, BWC, GARAGEM 3 CARROS, PISCINA. RUA: OSVALDO CRUZ, 1308..... **R\$ 750.000,00**

SOBRADO NO COUNTRY: 152,00 M², SUÍTE + 2 QTOS. 2 SALAS, COZ. C/ ARMÁRIOS, WC SOCIAL, LAVABO, SACADA, LAV. CHURRASQ. 2 AR COND. GARAGEM P/ 2 CARROS **R\$ 540.000,00**

CASA NO CANCELLI: ALV. 145 M², 2 QUARTOS, SALA, COZ. BANHEIRO, LAV., DEP. EMPREGADA, GARAGEM + EDÍCULA, LOTE 420,00 M², RUA ALSIR DA MOTTA, 316 **R\$ 380.000,00**

SOBRADO MARIA LUIZA: 137,00 M², SUÍTE C/ CLOSET, 2 QUARTOS, SACADA, WC SOCIAL, COZINHA C/ MÓVEIS PLANEJADO, SALA ESTAR E DE JANTAR, LAVABO, CHURRASQ. **R\$ 365.000,00**

SOBRADO NA PLANTA: 100,00 M², SUÍTE + 2 QUARTOS + DEPENDÊNCIAS **R\$ 220.000,00**

CASA NO GUARUJÁ: ALV. 144,00 M², SUÍTE + 2 QUARTOS, SALA, COZINHA, BANHEIRO E GARAGEM, LOCALIZADA NA RUA GLOXINIAS, 1162 **R\$ 220.000,00**

SOBRADOS NOVOS: 80 M², 2 QTOS., SACADA, SALA, LAVABO, WC. SOCIAL, GARAGEM **R\$ 175.000,00**

CASA EM CONDOMÍNIO NA CLAUDETE: ALV. 3 QUARTOS, SALA, COZINHA, BANHEIRO, LAVANDERIA E UMA VAGA DE GARAGEM, RUA TUIUTI, 1225 **R\$ 170.000,00**

CASA VERDES CAMPOS: 100 M², 2 QUARTOS, SALA, COZINHA, BANHEIRO E GARAGEM, PROX. SUPER MUFFATO REGIÃO NORTE, LOTE 284,00 M² **R\$ 130.000,00**

LOTES À VENDA

ESQUINA NA FAG: 612,00 M² (17.50 X 35,00), RUA JOÃO CORREA COM ANÍBAL CURI .. **R\$ 420.000,00**

VALE DO SOL (REGIÃO DO PARQUE VERDE) 399,00 M², 14,00 X 28,50, . **R\$ 310.000,00**

LOTE NA NEVA: 336,00 M², (12 X 28), COM CASA MISTA 113,00 M², 4 QUARTOS + DEPENDÊNCIAS, RUA MAJOR OSCAR PEREIRA, 571 **R\$ 250.000,00**

JD ALVORADA: 684,00 M2 ENFRETE O COLÉGIO, C/DUAS CASAS SIMPLES **R\$ 180.000,00**

LOTE NO MIRANTE: 200 M², RUA ERVAL, ÓTIMA VISÃO PARA A CIDADE . **R\$ 130.000,00**

ÁREA NA CLAUDETE: 10.780,00 M² (UMA QUADRA), RUA TERESINA, ENTRE A VISCONDE DO RIO BRANCO E RUA MARECHAL FLORIANO **R\$ 10.000.000,00**

Rua Souza Naves, 4150 - abaixo do Itaú Fone **3225.2540** -
9972.3834 - 8403.0652

CADINI IMÓVEIS Plantão: (45) 9822-1888
(45) 3038-0777 **acesse:**
www.cadiniimoveis.com.br
VENDA - LOCAÇÃO - AVALIAÇÃO

APARTAMENTOS

R. Presidente Juscelino Kubitschek, coqueiral - **Ed. Presidente JK:** 51,90m², 2 quartos, sala, cozinha, wc..... a partir de R\$ 184.230,00

R. Castro Alves, centro - **Ed. Veredas:** 95m², 2 quartos, sala, cozinha com churrasqueira, wc, lavanderia..... a partir de R\$ 236.000,00

R. Curitiba, nº 1591 - **Curitiba Residence:** 100m², 1 suite, 2 quartos, cozinha, sala, sacada c/ churr., gar..... a partir de R\$ 260.832,80

R. Marechal Floriano - **Residencial Sonata:** 111m² suite, 1 quarto, wc, sala, sacada c/ churr., coz, garagem..... a partir de R\$ 280.000,00

R. Francisco Bartnik, coqueiral - **Jacarandá Boulevard:** 77m², suite, 2 quartos, sala, cozinha, wc, lavanderia..... a partir de R\$ 300.000,00

R. Pernambuco, centro - **Ed. Valparaíso:** 143m², suite, 2 quartos, sala, cozinha, wc, lavanderia..... a partir de R\$ 340.000,00

R. Francisco Bartnik, coqueiral - **Oliva Garden:** 154m², suite, 2 quartos, sala, cozinha, banheiro, lavanderia..... a partir de R\$ 352.000,00

R. Paraná, centro - **Ed. Tulipa:** 167m², 1 suite, 2 quartos, sala, cozinha, wc, sacada c/ churrasq., lavanderia..... a partir de R\$ 481.406,67

R. Presidente Kennedy, 717 - **Ed. Bellatrix:** 169m², 1 suite, 2 quartos, sala, cozinha, wc, sacada c/ churrasq..... a partir de R\$ 465.000,00

TERRENOS

LOTEAMENTO ECO PARK: 200m² sendo 10x20m, ao lado do IFET, até 150x para pagar..... a partir de R\$ 68.500,00

FLORAIS DO PARANÁ: 250m² sendo 10x25m, ao lado do IFET, até 120x para pagar..... a partir de R\$ 88.000,00

SANTO ONOFRE: 525m², taxa de ocupação de 60%, quadra 26 lote 12, Rua Potiguaras nº535..... R\$ 250.000,00

CENTRO: 660m² sendo 12x55m, próprio comércio, próx. ao Hospital Salete, 70% tx ocupação..... R\$ 600.000,00

CENTRO: 715m² sendo 13x55m, tx ocupação 70%, próximo a Pão de Ló, aceita-se propostas..... R\$ 720.000,00

CASAS

R. Estocolmo, 890 - Itáia Nova: 60m², laje, 02 quartos, sala, cozinha, banheiro, garagem..... R\$ 135.000,00

R. Venezuela, 251 - Região do Lago: 562m², 01 suite, 02 quartos, sala, cozinha, wc, lavanderia, garagem..... R\$ 390.000,00

R. Nereu Ramos, 2325 - próx. JL: 560m², laje, 01 suite, 03 quartos, 02 salas, wc, cozinha, lavanderia..... R\$ 630.000,00

R. Flamboyant, 1969 - Coqueiral: 444m², 01 suite, 06 quartos, 02 salas, cozinha, wc, 02 garagem, cozinha R\$ 630.000,00

SOBRADOS

Travessa Lajeado: 120m², 01 suite, 2 quartos, copa, cozinha, banheiro social, lavanderia, garagem..... R\$ 300.000,00

R. Osvaldo Cruz, 101 - Na Neva: 138m², 01 suite c/ closet, 02 quartos, sala, cozinha, lavanderia, churras., garagem..... R\$400.000,00

R. Estanislau Chervinski - Cod. Jardim Botânico: 136m², 01 suite, 02 quartos, sala, wc, garagem, edícula..... R\$ 480.000,00

R. Rio de Janeiro - centro: 210m², 01 suite, 02 quartos, banheiro parte de cima; sala, cozinha, lavanderia, banheiro social, garagem para 02 carros e churrasqueira R\$ 550.000,00

R. Hyeda Bagio Mayer, 2494 - Na Neva: 204m², 1 suite c/ closet, 2 quartos, banheiro social, lavabo, sala, cozinha, lavanderia, churrasqueira, garagem p/ 3 carros..... R\$600.000,00

DESTAQUES

CADINI IMÓVEIS ALUGA

SOBRADO RESIDENCIAL NOVO RUA NORMA VESSARO, 384 - SÃO CRISTÓVÃO

146 m² de construção
1 suite com closet
2 quartos
Escritório
Duas salas
Garagem para 2 carros

R\$ 2.000,00 mensal
Condições contratuais facilitadas

VENDA

Loteamento Mirante

Preço Promocional para o mês de Junho

Lote de 10x20 - 200m² de R\$ 120.000,00 por **R\$ 96.000,00**

Rua Laurentino Antônio dos Santos, 144.

CONTATOS:
(45) 9822-1888
(45) 3038-0777

LOCAÇÕES

SALA COMERCIAL - R. Barão do Cerro Azul, nº 854: 50m², cozinha, banheiro..... R\$ 700,00

CASA 177 - Av. Das Torres, 186 - Cond. Terra Nova I 1 suite, 2 quartos, sala, cozinha, wc, garagem, muro nos fundos..... R\$ 870,00

CASA 350 - Av. Das Torres, 186 - Cond. Terra Nova I 1 suite, 2 quartos, sala, cozinha, wc, garagem..... R\$ 870,00

APTO ED. HIDROBOMBAS - R. Uruguai, 1251: 90m², 01 suite, 02 quarto, sala, cozinha, lavanderia..... R\$ 1.200,00

SALA COMERCIAL - R. Juscelino Kubitscheki, nº373: próx. rodoviária - 145m² no 2º andar fácil acesso com elevador, 2 wc..... R\$ 2.300,00

Imóvel pelo valor real.

Mais informações: veronese empreendimentos.com.br/projetos

Reservas:
3096.8383
9818.8383

Treviso Imóveis Ltda.

Desde 1981 CRECI 989 J

Venda | Administração | Avaliação

Av. Brasil, 5980 - Conj. 110 - Fone/Fax (45) 3225-4240
CEP 85812-001 - Cascavel - Paraná
E-mail: imobiliariatreviso@uol.com.br - www.trevisoimoveis.com.br

VENDAS

JARDIM NOVA YORK: casa em alvenaria com 110 m2, mais dois aptos 60 m2 cada, terreno 448 m2, na Matelândia, de esquina. R\$500.000,00

TERRENOS: dois terrenos com 1.337,70 m2, área comercial e residencial - Centro - Próx. Copel. R\$2.000.000,00.

APTO. com 02 dorm. banh. coz. uma vaga. Próx. Centro. Edif. peq. 1º Andar. R\$190.000,00

LOCAÇÃO:

SALA TERREA: C/228 M2, ao lado do Banrisul, próx. da Av. Brasil, farmácias, bancos, escolas, comércio R\$9.500,00

SALA TERREA: com 75 m2, na Paraná, banheiro, ao lado Correio Postal. R\$2.000,00

BARRACÃO: Núcleo do Guarujá, com 740m2, terreno de 2000m2, com rampa p/descarga e carga. R\$7.500,00

SOBRADO: 01 suite com closet, 02 dormitórios, sala, cozinha com pia e armários e fogão, lavabo, banheiro social, área de serviço, churrasqueira, Rua Castro Alves, 2908. R\$1.300,00 mais encargos.

ED. MEMPHIS: Apto. de frente, 8º andar, sala 02 ambientes, suite, 02dormitórios, banheiro social, cozinha com armários, uma vaga de garagem, edifício com salão de festas, piscina, R\$1.000,00, mais taxas

ED. BARCELONA: Apto. novo, com 01 suite, 02 dormitórios, sala, cozinha com armários, banheiros com armários, 02 vagas, próx. rodoviária. No 11º andar. R\$1.600,00 mais encargos.

EDIFÍCIO na JK: próx. UNIPAR, apto. fundos, 02 dormitórios, sacada, sala, cozinha com pia, sem vaga p/carro. Aluguel: R\$600,00 mais taxas.

EDIFÍCIO na JK: kitinete com balcão com pia e armários, banheiro, próx. UNIPAR, sem vaga de garagem. Aluguel R\$350,00 mais taxas

RESIDENCIAL MORADA DO SOL: Apto. 03 dormitórios, sala, cozinha, banheiro, área de serviço, piso cerâmico, 01 vaga de garagem coberta, Rua Jorge Lacerda, 855, próx. Shopping JL, R\$600,00, mais taxas.

RESIDENCIAL CASCAVEL: Apto. 02 dormitórios, sala, cozinha, banheiro, área de serviço, 01 vaga de garagem coberta, piso cerâmico, 3º andar, próx. Supermercado Irani Parque Verde. R\$450,00, mais taxas

RESIDENCIAL ERECHIM: Apto 02 dormitórios, sala, cozinha, área de serviço, 01 vaga de garagem, 3º andar. Alguel: R\$ 600,00 mais taxas.

CRECI 3149-J



v. moretti

Assessoria Imobiliária

Av. Brasil, 7515 - Ed. Moretti - TEL. (45) 3322-1515 www.vmoretti.com.br / e-mail: vmoretti@vmoretti.com.br

LOTE RURAL: Próximo ao perímetro urbano (Bairro Santa Felicidade) com 8,5697ha R\$900.000,00.
TERRENO: Centro - Avenida Brasil, esquina com a Rua Visconde do Rio Branco, com 702m², e sala com 161m² R\$4.000.000,00.
TERRENO: Res. Treviso (20x35) 700m² R\$461.187,33.
TERRENO: Parque São Paulo - Rua Promotor Cezar Salgado, com área de 396m² sobre o mesmo edificado uma casa de madeira com 01 suite, 01 quarto, sala, coz., banheiro, área de serviço R\$265.000,00.
TERRENO: Centro - Rua: Marechal Floriano, nº2333, com área de 455m² (13x35) R\$240.000,00.
TERRENO: FLORESTA - Av. Sabia esq. c/ a Av. das Torres, com 597,11m² R\$170.000,00.
TERRENO: FLORESTA - Rua Uirapuru, com 300m², sobre o mesmo edificado uma casa com 01 suite, 01 quarto, sala, cozinha, banheiro, área de serviço, 01 vaga de garagem com aprox. 67,35 m² R\$160.000,00.
TERRENO: Região Norte - Loteamento Eco Park com 201m² R\$68.500,00.
TERRENO: Res. Treviso Consulte-nos.

BARRACÃO: Claudete - Rua Jorge Lacerda, com aprox. 61,10m², sala comercial 12,40m e uma casa nos fundos com 63,36m² R\$230.000,00.

APTO: Itapema - SC, com área de aprox. 172,71m², 02 suites, 02 demi-suites, lavabo, living, coz., área de serviço, sacada com churrasqueira e área de Split, vaga de garagem R\$1.100.000,00.
APTO: Ed. Rio Branco - Centro, Rua Rio Grande do Sul nº769, 11º Andar, com piscina no condomínio, elevador, 01 suite e 01 quarto, 01 quarto escritório, demais dependências R\$400.000,00.
APTO MOBILIADO: Ed. Albatroz - Centro, Rua Paraguai, nº1459, com aproximadamente 184,79m², 02 suites sendo 01 com banheiro, 01 quarto, sala 02 ambientes, sacada, cozinha, área de serviço, despensa, banheiro, 01 vaga de garagem R\$380.000,00.
APTO SEMI MOBILIADO: Ed. Hannover - Cancelli, Rua Manaus, nº2046, com 01 suite, 02 quartos, sala 02 ambientes, cozinha com móveis planejado, área de serviço, 02 vagas de garagem R\$280.000,00.

CASA: Ciro Nardi - Rua Curitiba, nº91, com aprox. 370m², com 01 suite, 03 quartos, 04 salas, coz., 03 banheiros, 02 lavanderia, churrasqueira, 02 vagas de garagem R\$890.000,00.
CASA: Alto Alegre - Rua Casemiro de Abreu com 01 suite com banheiro, 03 quartos, sala, coz. com móveis planejados, lavabo, banheiro, edícula com churrasqueira, área de serviço, escritório, 05 vagas de garagem R\$700.000,00.
CASA: Alto Alegre - Rua Casemiro de Abreu com 01 suite com banheiro, 03 quartos, sala, coz. com móveis planejados, lavabo, banheiro, edícula com churrasqueira, área de serviço, 02 vagas de garagem R\$500.000,00.
CASA: Neva - Rua Salgado Filho, 01 suite, 02 quartos, 03 salas, coz., banheiro, área de serviço, edícula, 03 vagas de garagem R\$450.000,00.
CASA: Floresta - Rua Gaivotas, com 03 quartos, sala, cozinha, banheiro, área de serviço, 01 vaga de garagem R\$220.000,00.
CASA NOVA: Bela Vista - Rua Verde, com 03 quartos, sala, cozinha, banheiro, área de serviço, 01 vaga de garagem R\$190.000,00.
CASA: Res. Pantanal, com 02 quartos, sala, cozinha, banheiro, 02 vagas de garagem R\$85.000,00.

APTO: Ed. Barcelona - Centro, Rua Rio de Janeiro, nº3002, com 01 Suite, 02 Quartos, sala, coz., banheiro, 02 vagas de garagem R\$1.500,00.
APTO: Ed. Torre Nobre - Centro, Rua Souza Naves, nº3525, 01 suite com closet e sacada, 02 quartos, sala, cozinha, banheiro, área de serviço, dependência de empregada, 01 vaga de garagem R\$1.000,00.
APTO: Ed. Dona Guilhermina - Centro, Rua Erechim, nº.1819, 01 suite, 02 quartos, sala com sacada, cozinha, área de serviço, banheiro, 01 vaga de garagem R\$990,00.
APTO: Ed. Dona Guilhermina - Centro, Rua Erechim, nº.1819, 1º andar, 01 suite, 02 quartos, sala com sacada, cozinha, área de serviço, banheiro, 01 vaga de garagem R\$990,00.
APTO SEMI MOBILIADO: Ed. Lória - Centro, Rua Manoel Ribas, nº3127, com 01 suite, 01 quarto, sala, cozinha, sacada com churrasqueira, banheiro, área de serviço, 01 vaga de garagem R\$980,00.
APTO: Cond. Res. Orquídeas - Jardim Cristal, Rua Natal, nº2591, 01 suite, 02 quartos, sala, sacada, cozinha, banheiro, área de serviço, 02 vagas de garagem R\$900,00.
APTO: Rua João de Matos, nº418, com 01 suite, 02 quartos, sala, cozinha, sacada, banheiro, área de serviço, 01 vaga de garagem R\$850,00.
APTO: Rua Marechal Deodoro esquina com a Av. Tancredo Neves, nº2801, com 01 suite, 02 quartos, sala, sacada, cozinha, área de serviço, 01 vaga de garagem individual R\$800,00.
APTO: Res. Leblon - Centro, Rua Rio de Janeiro, nº713, com 01 suite, 02 quartos, sala, sacada com churrasqueira, cozinha, banheiro, área de serviço, 01 vaga de garagem R\$800,00.
APTO: Ed. Villa Firenze - Centro, Rua: Manoel Ribas, nº2357, com 01 suite, 02 quartos, sala, cozinha, área de serviço, 01 vaga de garagem R\$800,00.
APTO: Ed. Cristal II - Jardim Cristal, Rua João de Matos, nº1145, 03 quartos, sala, cozinha, banheiro, área de serviço, 01 vaga de garagem R\$800,00.
APTO: Ed. Dona Guilhermina - Centro, Rua Erechim, nº.1819, 02 quartos, sala com sacada, cozinha, área de serviço, banheiro, 01 vaga de garagem R\$790,00.
APTO: Ed. Automann - Neva, Rua Pio XII, nº1611, com 02 quartos sendo 01 com sacada, sala com sacada, cozinha, banheiro, área de serviço, 01 vaga de garagem R\$750,00.
APTO: Res. Leblon - Centro, Rua Rio de Janeiro, nº713, com 01 suite, 02 quartos, sala, sacada com churrasqueira, coz., banheiro, área de serviço R\$750,00.
APTO: Ed. Roma - Centro, Rua Juscelino Kubitschek, nº1610, 01 suite com closet, sala, sacada, cozinha, área de serviço,

01 vaga de garagem R\$720,00.
APTO: Res. Fávoro Lemke - Centro, Rua Pio XII, nº2371, com 02 quartos, sala, sacada, cozinha, banheiro, área de serviço, 01 vaga de garagem R\$670,00.
APTO: Ed. Parque das Aves, Rua Julio Szymanski, com 03 quartos, sala, cozinha, área de serviço, 01 vaga de garagem R\$600,00.
APTO: Res. Country - Country, Rua Rafael Picoli, nº1655, com 02 quartos, sala 02 ambientes, cozinha, área de serviço, 01 vaga de garagem R\$550,00.
APTO: Ed. Vitória - Alto Alegre, Rua: Vitória nº 2764, com 02 quartos, sala, cozinha, sacada, área de serviço R\$550,00.
APTO: Ed. Vitória - Alto Alegre, Rua: Vitória nº 2764, com 02 quartos, sala, cozinha, sacada, área de serviço R\$450,00.

LOCAÇÃO - CASAS E SOBRADOS
SOBRADO: Alto Alegre - Condomínio Jardins de Monet, com 03 suite sendo 02 com sacada, sala de tv, sala de estar e jantar, cozinha, churrasqueira, área de serviço, lavabo, 02 vagas de garagem R\$2.500,00.
SOBRADO: Centro - Rua Carlos Gomes, nº4116, 1º pavimento, com 01 suite, 02 quartos, sala, coz., banheiro, área de serviço, 01 vaga de garagem R\$600,00.
CASA: Ciro Nardi - Rua Curitiba, nº91, com aprox. 370m², com 03 suites, 03 quartos, 04 salas, coz., 03 banheiros, 02 lavanderia, churrasqueira, 02 vagas de garagem R\$2.000,00.
CASA: São Cristóvão - Rua Rosa Norma Vessaro, nº1233, com 04 quartos, 02 salas, cozinha, banheiro, área de serviço, área com churrasqueira, 04 vagas de garagem R\$1.500,00.
CASA MISTA: Centro - Rua São Luiz, nº1462, com 01 suite, 03 quartos, 02 salas, banheiro, área de serviço, churrasqueira, piscina, 02 vagas de garagem coberta e 03 descoberta R\$1.400,00.
CASA: Parque São Paulo - Rua Quintino Bocaiuva, nº640, com 01 suite, 03 quartos, sala de estar, sala de jantar, coz., banheiro, 01 vaga de garagem R\$1.100,00.
CASA: Centro - Rua Marechal Deodoro nº2552, com 04 quartos, sala, cozinha, banheiro, área de serviço, 02 vagas de garagem R\$1.000,00.
CASA: Aclimação - Rua Paraná, nº6572, com 01 suite, 02 quartos, sala, cozinha, banheiro, área de serviço, espaço com churrasqueira, 01 vaga de garagem R\$800,00.
CASA: Cancelli - Rua Salgado Filho, nº4335, com 02 quartos, sala, cozinha, banheiro, área com churrasqueira, 06 vagas de estacionamento sendo 01 coberta R\$750,00.
CASA: Jardim Universitário - Rua Chapeco esq. c/ Rua Videira nº771, 03 quartos, sala, coz., banheiro, área de serviço, 02 vagas de garagem R\$750,00.
CASA: Gramado - Rua Paranaguá, nº604, com 03 quartos, sala, cozinha, banheiro, área de serviço, 01 vaga de garagem R\$520,00.
CASA: Res. Pantanal, com 02 quartos, sala, cozinha, banheiro, 02 vagas de garagem R\$500,00.

LOCAÇÃO - SALAS COMERCIAIS
SALAS COMERCIAIS: Em clínica com aprox. 115,10m², mais sala de procedimentos R\$10.700,00.
SALA COMERCIAL COM TERRENO: Av. Brasil esquina com a Rua Visconde do Rio Branco terreno com 702m² e sala 161m² (em frente praça do Migrante) R\$6.000,00.
SALA COMERCIAL: Av. Brasil, com aprox. 161m² (em frente praça do Migrante) R\$4.000,00.
SALA COMERCIAL NOVA COM MEZANINO: Centro Com. Idalina Schumacher, Rua Nereu Ramos, sala 02, com aprox. 197,75m² R\$3.955,00.
SALA COMERCIAL NOVA COM MEZANINO: Centro Com. Idalina Schumacher, Rua Paraná, sala 07, com aprox. 181,84m² R\$3.636,80.
SALA COMERCIAL COM MEZANINO: Centro Com. Emma Ferlin, Rua Paraná, nº4753, sala 01, com aprox. 197,74m², com 02 vagas de garagem R\$3.115,00.
SALA COMERCIAL NOVA COM MEZANINO: Centro Com. Emma Ferlin, Rua Paraná, nº.4753, sala 03 e 04 com aprox. 195,96m², com 02 vagas de garagem R\$3.086,00.
SALA COMERCIAL NOVA COM MEZANINO: Centro Com. Emma Ferlin, Rua Paraná, 4753, salas 05, 06, 07 e 09, com aprox. 180,59m², com 02 vagas de garagem R\$2.992,00.
SALA COMERCIAL NOVA COM MEZANINO: Centro Com. Emma Ferlin Rua Paraná, 4753, sala 08, aprox. 170,75m², com 02 vagas de garagem R\$2.828,00.
SALA COMERCIAL TERRETA: Localizada na Rua Carlos Gomes prox. a Av. Brasil, aprox. 100m² R\$2.600,00.
SALA COMERCIAL TERRETA: Centro - Rua Visconde de Guarapuava nº2010, aprox. 86,65m² R\$2.500,00.
SALA COMERCIAL: Centro - Rua São Paulo, nº2229, 1º pavimento, com aprox. 245,26m², com 02 banheiros R\$1.800,00.
SALA COMERCIAL: Centro - Rua Salgado Filho, nº2953, esquina com a Rua Fortaleza com aproximadamente 120m² R\$1.600,00.
SALA COMERCIAL: Centro - Av. Tancredo Neves, nº2801, com aprox. 88,20m² e 02 banheiros R\$1.300,00.
SALA COMERCIAL: Centro - Rua Rio Grande do Sul, nº1983C, com aproximadamente 52,50m² R\$1.200,00.
SALA COMERCIAL: Alto Alegre - Avenida Tancredo Neves, nº1923 com aprox. 95m² R\$1.200,00.
SALA COMERCIAL: Ed. Costa Smeralda - Centro, Rua Manoel Ribas, nº3147, com aprox. 91,21m² R\$1.100,00.
SALA COMERCIAL: Centro - Rua Rio Grande do Sul, nº2151, Sala Comercial 05, com aproximadamente 84,90m², com 01 banheiro R\$1.100,00.
SALA COMERCIAL: Centro - Rua Carlos Gomes com aprox. 99,53m² R\$850,00.
SALA COMERCIAL: Alto Alegre - Rua Vitória, nº2764, com aprox. 35m² R\$600,00.
SALA COMERCIAL: Centro - Av. Toledo, nº1160, com aprox. 25m² R\$600,00.
SALA COMERCIAL: Centro - Rua Carlos Gomes prox. a Av. Brasil, 1º andar, com 65,13m² R\$550,00.
TERRENO COM CONSTRUÇÃO: Centro - Rua Rui Barbosa, nº536, com aprox. 137,57m² R\$3.000,00.
TERRENO DE ESQUINA: Av. Brasil esquina com a Rua Visconde do Rio Branco (em frente praça do Migrante) R\$3.000,00.
TERRENO DE ESQUINA: Centro - Rua Erechim esq. c/ a Rua Olavo Bilac com (50X40) 2.000m² Consulte-nos.

DK IMOBILIÁRIA

ano 26[®] J-3224

"Confie para nós a administração e venda de seu imóvel"

VENDAS

TERRENOS PARA VENDA
 TERRENO BR 467, LOTEAMENTO JARDIM ALVORADA MEDINDO 1525,00 M² VALOR R\$ 750.000,00
 TERRENO RUA CIPRESTE, CONDOMINIO PORTAL DO VALE, PARQUE VERDE MEDINDO 2.036,79 M² VALOR R\$ 700.000,00
 TERRENO RUA JOÃO KULOSKI, LOTEAMENTO FAG MEDINDO 525,00 M² VALOR R\$ 280.000,00
 TERRENO RUA AMARILDO PASSOS, LOTEAMENTO FAG MEDINDO 600,00 M² VALOR R\$ 320.000,00

CASAS PARA VENDA
 CASA: RUA TARQUINIO JOSLIN DOS SANTOS, 694 JARDIM MARIA LUIZA - 02 SUITES, 04 QUARTOS, 05 BWC'S, COZINHA, ÁREA DE SERVIÇO, 04 VAGAS DE GARAGENS (MEDINDO 320,00 M2) VALOR R\$ 1.050.000,00
 CASA: RUA ENGENHARIA, 645 JARDIM UNIVERSITÁRIO - 01 SUITE, 02 QUARTOS, SALA, BWC SOCIAL, COZINHA, ÁREA DE SERVIÇO, 01 VAGA GARAGEM (MEIA QUADRA DA UNIOESTE) VALOR R\$ 320.000,00

SALA COMERCIAL PARA VENDA
 SALA:
 RUA MARANHÃO, Nº 790 ED. GREEN, 6º ANDAR SALA 605 - COM 01 VAGA DE GARAGEM VALOR R\$ 150.000,00

APARTAMENTOS PARA VENDA:
 ED. BELLE MAISON 6º ANDAR: RUA MATO GROSSO, 1655 02 SUITES SENDO 01 COM CLOSET E BANHEIRA, 02 QUARTOS, SALA DE JANTAR, SALA DE ESTAR, SACADA COM CHURRASQUEIRA, COZINHA, ÁREA DE SERVIÇO, BWC SOCIAL, BWC EMPREGADA, LAVABO, 02 VAGAS DE GARAGENS VALOR R\$ 650.000,00
 ED. VILAS BOAS 1º ANDAR: RUA JOÃO PESSOA, Nº 90 - 01 SUITE, 02 QUARTOS, SALA DE JANTAR, SALA DE ESTAR, COZINHA, ÁREA DE SERVIÇO, BWC SOCIAL, 02 VAGAS DE GARAGENS VALOR R\$ 300.000,00
 ED. BREMEN 2º ANDAR: RUA PIO XII, nº 1723 - 01 SUITE, 02 QUARTOS, SALA, COZINHA, BWC SOCIAL, ÁREA DE SERVIÇO, 01 VAGAS DE GARAGEM VALOR R\$ 208.000,00

LOCAÇÃO

TERRENO AV. BRASIL, PROXIMO A RUA JK VALOR R\$ 3.500,00

LOCAÇÃO KITINETES:

RES. GABARITO - KITINETE: RUA DO FEITOR, 65 FACULDADE - 01 QUARTO, SALA/COZINHA, BWC, LOCAL PARA ESTACIONAMENTO ÁREA COM CHURRASQUEIRA VALOR R\$ 330,00 A 360,00

LOCAÇÃO APARTAMENTOS:

APARTAMENTO 01 TERREO: AV. BRASIL, 11488 - 02 QUARTOS, COZINHA, SALA, BWC SOCIAL, ÁREA DE SERVIÇO, 01 VAGA DE GARAGEM VALOR R\$ 450,00
 APARTAMENTO 02 1º ANDAR: AV. BRASIL, 11488 - 02 QUARTOS, COZINHA, SALA, BWC SOCIAL, ÁREA DE SERVIÇO, 01 VAGA DE GARAGEM VALOR R\$ 450,00

APARTAMENTO 03 1º ANDAR: AV. BRASIL, 11488 - 02 QUARTOS, COZINHA, SALA, BWC SOCIAL, ÁREA DE SERVIÇO, 01 VAGA DE GARAGEM VALOR R\$ 450,00
 RES. QUINTA DO SOL, AP. 24 BL 2 2º ANDAR: RUA JORGE LACERDA, 789 - 02 QUARTOS, BWC SOCIAL, SALA DE 02 AMBIENTES, COZINHA, ÁREA DE SERVIÇO, 01 VAGA DE GARAGEM VALOR R\$ 550,00
 ED. JK, AP. 201 2º ANDAR: RUA JUSCELINO KUBITSCHEK, 1207 - 02 QUARTOS, BWC SOCIAL, SALA DE 02 AMBIENTES, COZINHA, ÁREA DE SERVIÇO, SACADA COM CHURRASQUEIRA, 01 VAGA DE GARAGEM VALOR R\$ 800,00
 ED. JK, AP. 301 3º ANDAR: RUA JUSCELINO KUBITSCHEK, 1207 - 02 QUARTOS, BWC SOCIAL, SALA DE 02 AMBIENTES, COZINHA, ÁREA DE SERVIÇO, SACADA COM CHURRASQUEIRA, 01 VAGA DE GARAGEM VALOR R\$ 800,00
 ED. IRONDINA GOTARDO. 231 2º ANDAR: RUA PERNAMBUCO, 861 - 01 SUITE, 02 QUARTOS, BWC SOCIAL, SALA DE 02 AMBIENTES, COZINHA, ÁREA DE SERVIÇO, SACADA, 01 VAGA DE GARAGEM VALOR R\$ 1100,00

SOBRADO PARA LOCAÇÃO:

SOBRADO: RUA FAGUNDES VARELA, Nº 2690 - JARDIM CRISTAL - 01 SUITE, 02 QUARTOS, 01 BWC SOCIAL, LAVABO COZINHA/COPA, SALA JARTAR/ESTAR, ÁREA DE SERVIÇO, EDICULA COM CHURRASQUEIRA, GARAGEM VALOR R\$ 1.800,00

SALAS COMERCIAIS PARA LOCAÇÃO

SALA COMERCIAL RUA: SETE DE SETEMBRO, Nº 2.858 CENTRO VALOR R\$ 1.000,00
 SALA COMERCIAL ED. FELIPE ADURA, SALA 305B RUA: ANTONIO ALVES MASSANEIRO, Nº 154 VALOR R\$ 400,00
 SALA COMERCIAL AV. BARÃO DO CERRO AZUL, ESQUINA COM A RUA SÃO PAULO VALOR R\$ 2.000,00
 SALA COMERCIAL AV. BARÃO DO CERRO AZUL, 866 VALOR R\$ 1.800,00
 PRÉDIO COMERCIAL COM 400 M² RUA: CARLOS GOMES ESQUINA COM A RUA RIO DE JANEIRO VALOR R\$ 4.500,00

TERRENO PARA LOCAÇÃO

TERRENO AV. BRASIL, PROXIMO A RUA JK VALOR R\$ 3.500,00

Rua RECIFE, 659 - CENTRO - CASCAVEL/PR

Fone: (45). 3224.2825 - www.imobiliariadk.com.br



Apartamentos com 2 e 3 quartos

É tempo de realizar

1 ou 2 vagas de garagem



2 quartos
Sala de estar / jantar
Banheiro Social
Cozinha
Área de Serviço
1 ou 2 vagas na garagem

Área total de 90m² | Área privativa de 60m²

Área aproximada



3 quartos
Sala de estar / jantar
Banheiro Social
Lavabo
Cozinha
Área de Serviço
2 vagas na garagem

Área total de 120m² | Área privativa de 73m²

Área aproximada

Rua Rafael Picoli, 2791, 2827 e 2863
Cascavel - PR

Lazer

Salão de festas
Churrasqueira
Playground
Praça com bancos e floreiras

Segurança

Guarita de segurança
Garagens no subsolo
Câmeras de vigilância
Cerca elétrica em todo o condomínio

Central de vendas

(45) 3224.3886
(45) 9971.2664

@ vendas@krum.com.br | www.krum.com.br



Realizando sonhos em cada detalhe

Todas as imagens, fachadas e plantas com sugestões de decoração são de caráter ilustrativo, não fazendo parte do contrato de aquisição do imóvel.

CRECI: J-3508

45 3224.5043

Fax 3038.5043

www.imobiliarialal.com.br

Rua Marechal C. Rondon, 2204 1º Andar - Esq. c/ Av. Brasil

PLANTÃO/VENDA

9857-0708

IMÓVEIS PARA VENDAS

IMÓVEL	VALOR	ENDEREÇO	DESCRIÇÃO
Industrial	a combinar	BR-369 - CASCAVEL	8,7 alq. com 251 m de frente para a BR, 8.000m ² de área construída
Comercial	600.000,00	R. Francisco Inácio Fernandes - CATARATAS	560m ² , com 130m ² de construção, esquina, próximo a Av. Brasil
Sala	550.000,00	Rua Rio Grande do Sul - Ed. Pinhalzinho	270m ² , sala 1º andar, ótima localização, centro, próximo a praça Wilson Joffre
Sala	180.000,00	R. Antonio Alves Massaneiro 154 - CENTRO	94m ² , FELIPE ADURA, sala com 4 ambientes, 3 lavabos
Sala	85.000,00	R. Paraná 2883 - Centro - Ed. CIMA	44m ² , ótima localização, centro, 6º andar, frente
Chácara	1.000.000,00	Guavirá	9 alqueires, 14 açúdes, residência e quioski, a 11 km de Cascavel, rio margeando
Sobrado	1.200.000,00	R. Tarquínio Joslin dos Santos - MARIA LUIZA	Terreno 462m ² , com 250m ² construído, ótimo acabamento, piscina, móveis
Sobrado	370.000,00	R. Cuiabá 441 - M. LUIZA - Em Condomínio	140m ² de área construída, suíte + 2 quartos com sacada, churrasqueira
Apartamentos	700.000,00	R. Manoel Ribas 2621 - CENTRO - Mediterrâneo	1º andar, com 3 quartos+ suíte, 2 salas, cozinha planejada, 2 garagens, 352m ²
Apartamentos	700.000,00	R. Pernambuco 507-CENTRO - San Marino	Cobertura, 2 suítes + 2 quartos, lareira, sacada, cozinha planejada, 2 garagens
Apartamentos	600.000,00	R. Recife, 1833 - CENTRO - Ed. Pedra Negra	1º andar, suíte + 2 quartos sala estar/jantar/TV, aquec. a gás, 2 garagens
Apartamentos	450.000,00	R. Da Bandeira 767 - CENTRO	7º andar, suíte + 2 quartos, sala estar/jantar, 2 garagens, churrasqueira, depósito
Apartamentos	380.000,00	R. Rio Grande do Sul, 2564-CENTRO-Ed. Azaléia	3º andar, suíte + 2 quartos, 2 garagens cobertas, aceita imóvel no litoral
Apartamentos	320.000,00	R. Rio de Janeiro 2544 - CENTRO - Ed. Leilamira	2º andar, suíte + 2 quartos, sala, cozinha, área serviço, 2 sacadas, chur.
Apartamentos	305.000,00	R. Rio de Janeiro 3002 - CENTRO - Barcelona	6º andar, 2 quartos, sala, cozinha, sacada, garagem, mobiliado e com split
Apartamentos	300.000,00	R. Manaus 2134 - CANCELLI - Ecoville	1º andar, 1 suíte + 2 quartos, 2 vagas de garagem
Apartamentos	300.000,00	R. Pernambuco 1100 - CENTRO - Ed. Palermo	4º andar, suíte + 2 quartos, sacada, sala de estar, jantar, cozinha, lav., gar.
Apartamentos	250.000,00	R. Curitiba 1389 - NEVA - Res. Frankfurt	3º andar, suíte + 2 quartos, 2 garagens cobertas, sala de estar/jantar, escritório
Apartamentos	235.000,00	R. Rafael Picoli 2863 - COUNTRY - Stuttgart	106m ² , 3 dorm., sala estar/jantar, cozinha, lav. MOBILIADO, 2 vagas de gar.
Apartamentos	200.000,00	R. Artur Nisio 416 - COUNTRY - Ed. Nova Vida	65m ² , 2º andar, 3 quartos, sacada, frente pra rua, coz. planejada, 1 garagem
Apartamentos	190.000,00	R. Voluntários da Pátria 1214 - Dom Sgarione	62m ² , suíte + 2 quartos, sala com sacada, área de serviço, esq. Av. Brasil
Apartamentos	180.000,00	R. Sete de Setembro, 4249 - CENTRO-Rothenburg	99m ² , 2 quartos, 3º andar, com alguns móveis sob medida, 1 garagem
Apartamentos	170.000,00	R. Minas Gerais, CENTRO - Monsanto	2º andar, 2 quartos, sala, cozinha, lavanderia, garagem coberta, ótima localização
Apartamentos	160.000,00	Av. Tito Muffato 2077 - Res. Don Pedro	3 quartos, mobiliado, garagem, bwc, sala, cozinha, lavand., ao lado da UNIVEL
Apartamentos	130.000,00	R. Castro Alves 728 - VL. TOLENTINO - Oliveiras	43m ² , 2 quartos, sala, cozinha, bwc, área de serviço, garagem
Apartamentos	100.000,00	R. Carajás - SANTA CRUZ - Res. Vitória	62m ² , 2 quartos, sala, cozinha, lavanderia bwc, garagem, próx. UNIVEL
Casas	1.050.000,00	R. Salgado Filho, 889 - NEVA	Ter. 770m ² , com 250m ² , ótimo acabamento, com edícula e piscina
Casas	690.000,00	R. Eptácio Pessoa 200 - PARQUE SÃO PAULO	Ter. 504m ² , 294m ² construído, 2 casas com ótimo acabamento
Casas	490.000,00	R. Plínio Salgado 799 - NEVA	Ter. 688m ² , com 313m ² construído, ótima localização, imóvel averbado
Casas	380.000,00	R. Paraná 6560 - COQUEIRAL	Ter. 225m ² , com 172m ² de área construída, 1 suíte + 2 quartos
Casas	370.000,00	R. Salgueiro 108 - PARQUE VERDE	Ter. 300m ² , 169m ² construído, 1 suíte + 2 quartos, 2 garagens
Casas	300.000,00	R. Manoel Ribas 281 - JD ACÁCIA	Ter. 516m ² com 2 casas de alvenaria de 96 e 60m ² respectivamente, em reforma
Casas	280.000,00	R. Tupinambás, 1020 - BOM JESUS	Ter. 559m ² , 125m ² de área construída, suíte + 2 quartos, casa averbada
Casas	265.000,00	R. São João 417 - JD SEMINÁRIO	Ter. 364m ² , de esquina, com casa de 63m ²
Casas	185.000,00	R. Oteho Celestino de Castilho, 55 - JD ACLIMAÇÃO	Ter. 203m ² , com 2 casas alvenaria com forro de PVC, 2 e 1 quarto
Casas	180.000,00	R. Marechal Deodoro 2178 - CENTRO	70m ² , 3 quartos, sala, cozinha, bwc, garagem, edícula c/ churrasqueira
Casas	138.000,00	R. Inspetor Everaldo L. Xavier - PRESIDENTE	65m ² , terreno de 376m ² , esquina, 3 quartos, sala, cozinha, lav., garagem
Casas	135.000,00	R. Grécia, JD ENCANTADO	66m ² , casa com 3 quartos, sala, cozinha, bwc, espaço no quintal, condomínio
Casas	120.000,00	R. Vermelha 317- BELA VISTA	Ter. 180m ² , com casa de alvenaria, 2 quartos, sala, cozinha, bwc, gar.
Terrenos	750.000,00	R. Manoel Ribas - CENTRO	720,80 m ² , Lote 02B, Quadra 428
Terrenos	650.000,00	R. Manoel Ribas 3407 - CENTRO	860m ² , quadra 273, Lote 08, aceita-se apartamento até 150 mil
Terrenos	550.000,00	R. Pará - COUNTRY	Terreno medindo 17,5 X 55 (962,50m ²) com casa de alv. medindo 119m ²
Terrenos	480.000,00	R. Jorge Lacerda 1350 - CANCELLI	13 x 40 metros, ESQUINA com rua Tuiuti
Terrenos	460.000,00	R. João Maria Correia - FAG	Medindo 30 X 35 (área total de 1050m ²), próximo ao portão da FAG
Terrenos	320.000,00	R. Manoel Ribas 904 - NEVA	12 x 40,4, ótima localização, área nobre da cidade
Terrenos	180.000,00	R. Pedro Ivo, 3976 - CANADÁ - Piati	300,78m ² com 15m de frente para duas ruas, com projeto para 2 sobrados
Terrenos	95.000,00	R. Oliva - UNIVERSITÁRIO	384m ² , 12 X 32 metros, acima do nível da rua
Terrenos	60.000,00	R. Lucas José de Souza - COLINA VERDE	250m ² , 10 X 25 metros, Quadra 02, Lote 06

VEJA IMÓVEIS PARA LOCAÇÃO EM NOSSO SITE www.imobiliarialal.com.br

O Jornal de Fato está de cara nova!

O Paraná Jornal de Fato

DA SADAIA AO SHOPPING CATUAÍ

"Forças ocultas" atrasam o progresso de Cascavel

TCE quer levantar as contas de Itaipu e Paraná

MAIS PRODUÇÃO

Lindieiros vão cobrar respeito ao direito de propriedade

O Paraná de cara nova

Prêmio da ONU

RESULTADOS

O Paraná Jornal de Fato

Em três meses, contrabando perde mais de R\$ 51 milhões

Regras claras

Contas do governo têm maior déficit em 19 anos

Casa nova

BR-277 deve receber mais de 190 mil veículos no feriado

Internet será usada como arma no combate à corrupção

SEM AFETOS

Segurança leva agentes penitenciários a cuidar de bandidos

OBRAS ATRASADAS

MEC aperta regras para financiamento pelo TCU

CORVINA

Novos ônibus vão transportar menos passageiros

Sobre rodas

O Paraná Jornal de Fato

Sem carteiros, gerentes são obrigados a entregar cartas

Cattani deixa Comunicação do Governo do Paraná

Eletrônica

Aos 39 anos de circulação, O Paraná acaba de inaugurar uma nova etapa em sua existência, com um projeto gráfico moderno e mais espaço para defender as principais demandas do Paraná e da sua gente, sempre pautado na ética e no jornalismo investigativo e propositivo.

Sugestões editoria@oparana.com.br



IMOBILIÁRIA DESTRO

Creci J4114

Representante autorizado

RODOBENS

CONSÓRCIO

F: 45.3038.6464 / 9972.0213 / 9972.0172

Endereço: Rua Paraná, 1803

e-mail: cascavel@imobiliariadestro.com.br

www.imobiliariadestro.com.br

▶ OPORTUNIDADE DE

ALUGUEL - Cond. Do Lago - cas. c/ 546,88m² - terreno 1000m² - Condomínio R\$ 780,00

COUNTRY - LANÇAMENTO - Ed. Salvador Dali - Rua Tiradentes - 120m² - 1 suite, 2 quartos, sala 2 amb., bwc social, churrasqueira na sacada a gás, 1 vaga de garagem - Conforme tabela vigente ou a partir de R\$ 247.865,00

PACAEMBU - Ed. Grand Club - Rua Bartolomeu Gusmão - 11,75m² - 15% DE DESCONTO - a partir de R\$ 298.850,00

PIONEIROS CATARINENSE - Imóvel Comercial e Residencial - com área total de 7.008 mts - R\$ 835.000,00

GUARANIACU - Loteamento Paris - lote com 300m² - lotes urbanos, com toda infra estrutura - a partir de R\$ 49.800,00

▶ APARTAMENTOS

CONSULTE NOSSOS "INVESTIMENTOS"

TROPICAL - Ed. Totteham - Avenida Toledo - "última unidade" - 02 quartos, sala e cozinha integrados, sacada com churrasqueira, bwc, lavanderia - 3º andar - R\$ 180.000,00

CANCELLI - Ed. Residencial Garden Club - 3º andar - 80m² - 01 suite, 2 quartos, sala de estar, sala jantar, bwc social, cozinha mobiliada - cond R\$ 195.000,00

CENTRO - Ed. Porto Santo - 2º andar - 106,2m² - 2 quartos, bwc, sala de estar/jantar, coz. lav. 1 vaga. Semi-mobiliado - R\$ 245.000,00

ALTO ALEGRE - Ed. Rio da Prata Mobiliado e Decorado - 88,97m² - 2º andar - Rua Uruguai - 03 quartos, bwc, sala de estar, sala de jantar, cozinha, lav., 01 vaga de garagem - ar cond., geladeira, fogão - Cond. R\$ 130,00

CENTRO - Ed. Milão - 2º andar - 106,2m² - apto mobiliado - 2 quartos - 1 vaga - sacada - R\$ 280.000,00

CENTRO - Ed. Plácido Mascarelli - R. Olavo Bilac - 140m² - 3º andar - 1 s., 2 q., sala de estar/jantar, coz. 1 vaga - R\$ 330.000,00

CENTRO - Ed. Tocha - Rua São Paulo - 131,87m² - 2º andar - 01 suite com sacada, 01 quarto c/ sacada, 01 quarto, bwc social, sala de estar, sala de jantar com sacada, cozinha, lavanderia com bwc, 02 vagas de - Cond. R\$ 260,00 - R\$ 395.000,00

CENTRO - Ed. João B. Cunha - Rua Riachuelo - 5º andar - 167,48m² - 1 suite, 2 quartos sala estar/jantar, coz. 2 vagas - R\$ 440.000,00

CENTRO - Ed. João B. Cunha - R. Riachuelo - 167,48m² - 1 suite, 2 quartos, sala de estar/jantar, coz., lav., 2 vagas - R\$ 441.741,79

CENTRO - Ed. Monte Real - R. C. Alves - 8º andar - 178m² - 01 suite, 02 quartos, bwc social, sala de estar, sala de jantar, cozinha, lavanderia, escritório, bwc serviço, 01 vaga - Cond. SEM MOBILIA R\$ 425.000,00 - MOBILIADO - R\$ 450.000,00

CENTRO - Ed. Tulipa - R. Paraná - 165m² - 9º andar - 1 s., 2 q., sala de estar/jantar, coz., lav. sac. c/ churrasq. 2 vagas - R\$ 435.000,00

CENTRO - Ed. Barcelona - R. Rio de Janeiro - 182m² - 10º andar - 1 s., 2 q., sala 2 amb., 3 elevadores 2 vagas - R\$ 460.000,00

CENTRO - Ed. Sylvio Kissula - 8 andar - Rua Erechim - 01 suite, 02 quartos, bwc social, sala de estar, sala de jantar, sacada com churrasqueira, cozinha, lavanderia - R\$ 515.000,00

CENTRO - Ed. Azzurro - Rua Rio Grande do Sul - última unidade - 01 suite, 02 quartos todos com sacada, sala de estar e jantar com sacada, lavabo, cozinha, espaço gourmet, área de serviço, dep. empregada com bwc, 02 vagas de garagem - R\$ 530.000,00

CENTRO - Ed. Armando Rezende - Rua Olavo Bilac - 2 unidades apto 14º e 12º andares cada - R\$ 620.000,00

CENTRO - Ed. Vitória Régia - R. Pernambuco - 11º andar - 314,60m² - 01 s. c/ hidro e closet, 03 q., sala de estar, sala de jantar sacada fechada com vidros, lavabo, sala de tv com sacada, cozinha, lav., dep. emp., depósito e 02 vagas - R\$ 790.000,00

CENTRO - Desteque - Ed. Modigliani - Rua Olavo Bilac - aparts. DUPLEX (de 235 mts a 460 mts) - a partir de R\$ 775.000,00

CENTRO - Ed. Porto Fino - Rua Minas Gerais - 3º andar - 392,83m² de a/total, 2 suites, 2 quartos, 3 salas, coz., sacada com churrasqueira, 3 garagens. R\$ 1.500.000,00

▶ CASA - MINHA CASA MINHA VIDA

JARDIM BARCELONA - Rua Valência - 51 m² - 02 quartos, sala de estar e jantar, cozinha, lavanderia, bwc, lavanderia, 01 vaga de garagem - R\$ 135.000,00

RESIDENCIAL VILA GRAMADO - Rua Paraná - 52 m², 03 qtos., sala e coz. conjugadas, bwc e 01 vaga - R\$ 135.000,00

PRESIDENTE - Rua Candangos - 50 m², 03 quartos, sala estar/jantar, coz., bwc e 01 vaga, sobra de terreno - R\$ 140.000,00

▶ CASAS

MIRANTE - Rua São Roque - 51 m², 02 quartos, sala de estar/jantar, bwc, cozinha, lavanderia e 01 vaga de garagem - R\$ 160.000,00

SANTA CRUZ - Rua Camacá - 457-60m² - 3 quartos, BWC, sala de estar/jantar, coz., lavand., 3 vagas de garagem - R\$ 160.000,00

SANTA CRUZ - Rua kamaiaras, 1718-57m² - 3 quartos, BWC, sala de estar/jantar, coz., lavand., garagem - R\$ 170.000,00

JD SANTOS DUMONT - Rua João Modesto Braga - Terreno 366 m² - Casa 136 m² - 02 quartos, sala, cozinha, 2 bwc, lavanderia, 02 vagas de garagem, churrasqueira - R\$ 195.000,00

CATARATAS - R. Brasília - 159m² - 2 quartos, sala de estar/jantar, coz., lavand., churrasqueira, 2 vagas cobertas e uma descoberta Sobra de terreno - terreno com 468,40m² - R\$ 265.000,00

JARDIM ITALIA - Rua Napoli - Terreno 600 m² - Casa 130 m² - 01 suite com hidromassagem, 01 quarto, sala de estar, sala de jantar, bwc, cozinha, edícula com churrasqueira, sobra de terreno - R\$ 269.000,00

PARQUE SÃO PAULO - Desteque - Rua Joaquim Távora - Terreno 402 m² - Casa 110 m² - 01 suite, 02 quartos, sala de estar, cozinha, lavanderia, bwc, garagem, sobra de terreno - R\$ 290.000,00

SÃO CRISTÓVÃO - R. Estilac Leal - 806 - casa 120m² - 3 quartos, sala, coz., 2vagas, lavand., Terreno 455,23m² - R\$ 310.000,00

SANTA CRUZ - Rua Juruna - 1339 - terreno com 390m² - tem duas casas uma com 99m² e a outra com 65m² - R\$ 350.000,00

PARQUE SÃO PAULO - Rua Cuiabá - Terreno 537 m² - Casa 160 m² - 01 suite, 02 quartos, bwc, sala de estar, sala de jantar, cozinha, lavanderia, escritório, quarto, 04 vagas de garagem, sobra de terreno - R\$ 420.000,00

SÃO CRISTÓVÃO - Rua Antônio - 222 - casa const. 310,85m² (3 casas) - terreno com 715m² - R\$ 490.000,00

PO. SÃO PAULO - R. Carlos de Carvalho - 2 suite sendo uma com hidro, 2 quartos, sala de estar, cozinha lavanderia Terreno com 297m² - R\$ 450.000,00

COND. LAGO DOURADO - 546,88m² - com 2 suites, 1 demi-suite, 2 quartos, 4 garagens cobertas, aquecimento a gás, terreno com 1000m² - Condomínio R\$ 780,00 - Consulte-nos

▶ COMERCIAIS

TROPICAL - Sala Comercial - Avenida Toledo - 30m² privativo - VALOR R\$ 120.000,00 - EDIFÍCIO TOTTEHAM

CENTRO - Rua Minas Gerais - (de 47,37m²) - a partir de R\$ 311.670,31 Ed. Unique Office

CENTRO - PRÉDIO COMERCIAL AO LADO DA CATEDRAL E HOTEL CÓPAS VERDES - com 898, 18m² de área construída - 3 PAVIMENTOS - 15 KITINETES ALUGADAS e 02 salas comerciais térmicas - R\$ 2.100.000,00

CONSÓRCIO DE IMÓVEIS RODOBENS: Compre seu imóvel sem pagar JUROS!!!

Crédito R\$ 80.000	Prazo 150 meses	Parcela R\$ 686,43
Crédito R\$ 100.000	Prazo 150 meses	Parcela R\$ 856,04
Crédito R\$ 150.000	Prazo 150 meses	Parcela R\$ 1.287,06
Crédito R\$ 200.000	Prazo 150 meses	Parcela R\$ 1.716,07

▶ SOBRADOS

NEVA - Solar Curitiba - R. Curitiba - (89,25m²) - 01 quarto com sacada, 02 quartos, bwc social, estar, jantar, lavabo, cozinha, churrasqueira, lavanderia, 01 vaga - R\$ 260.000,00

PARQUE SÃO PAULO - Rua Quintino Bocaiuva - (110m² privativos) - Condomínio Fechado - 01 suite, 01 quarto com closet, 01 quarto, sala estar, sala jantar, lavabo, cozinha, lavanderia, churrasqueira, 02 vagas de garagem - R\$ 330.000,00

COQUEIRAL - Rua Paraná - 124m² Res. Mt. Vitória - sobrados geminados 1 suite, 2 quartos, bwc, cozinha, lavanderia, sala de estar/jantar, churrasqueira, 2 vagas, terraço com churrasqueira e BWC. - R\$ 380.000,00

CENTRO - Rua Visconde do Rio Branco - (168m²) - Condomínio Fechado Le Velmont - 01 suite com sacada, 02 quartos, sala estar, jantar, cozinha, espaço gourmet com churrasqueira, 02 vagas de garagem - R\$ 395.000,00

MARIA LUIZA - Rua Manoel Antonio Oliveira - 02 unidades (de 156m² ou 228m²) - R\$ 460.000,00 e R\$ 680.000,00 (esquina).

CENTRO - Rua Nereu Ramos - (176m²) - ampla suite, 02 quartos, bwc social, sala de tv, sala de estar/jantar, cozinha, edícula com churrasqueira, lavanderia, acabamento de primeira - 02 quadras do Shopping J.L. - R\$ 450.000,00

JD NOVA YORK - Rua Reposo Tavares - 136,35m² - 1 suite, 2 quartos, sala de estar/jantar, coz. 2 vagas - R\$ 460.000,00

PO. SÃO PAULO - R. Hyeda B. Mayer - 165,5m² - 1s, 2q, churrasq. home, 2 garagens - terreno 125m² - R\$ 550.000,00

PACAEMBU - Rua Chile - Terreno com 413,50m² - Sobrado com 291m² - Comercial e Residencial - R\$ 590.000,00

NEVA - Sobrado - Rua M. Rondon - 1 suite, 2q, sala de estar/jantar, coz., a/serv., churrasq., 4 vagas, sobra terreno. - R\$ 780.000,00

CENTRO - Rua Antonio Alves Massareiro - Terreno 870m² - Sobrado com 357m² - suite, 03 quartos, sala estar, jantar, cozinha, lavanderia, dependência de empregada com bwc, edícula com churrasqueira, piscina - R\$ 1.490.000,00

▶ TERRENOS

CENTRO - R. Natal - (600m²) - (Preservação Permanente) - R\$ 40.000,00

LOT. FLORES DO PARANÁ - (de 250m² com 120 meses) - R\$ 83.000,00

MARINAS DOCE VIDA - Lote 94 - com 1.848,19m² - R\$ 100.000,00

FACULDADE - Loteamento Marília - Rua Três Barras - Aceita Permutar - R\$ 139.000,00

NEVA - Rua Marechal Rondon - 594-180m² (6x30) meio terreno - R\$ 150.000,00

STA. FELICIDADE - R. Cabo Fideles Aguiar (663m²) - R\$ 180.000,00

COND. JARDIM BOTANICO - (360 m. - a partir de R\$ 230.000,00

FACULDADE - Rua Ciências Sociais esp. Rua Agronomia, c/ 390m² (13x30) - R\$ 280.000,00

JD. DE MONTE - Prox. ao Fórum lotes c/ 300m² ou mais - A partir de R\$ 300.000,00

MARIA LUIZA - Rua Expedicionário - terreno com 462m², com duas casas sendo uma de Madeira (142m²) e atrás de alvenaria (82m²) - R\$ 349.000,00

TERRENO - Região do Lago, Rua Pedro Carlos Neppel, c/ 461,5m² (13x35,5) - R\$ 390.000,00

SÃO CRISTÓVÃO - Rua Mato Grosso, 715m² (13x55) com uma casa de madeira - R\$ 440.000,00

ACLIAMAÇÃO - Terreno de esquina - Rua Paraná com Rua Pedro Miranda (450m² - 15x30) - R\$ 450.000,00

STA. FELICIDADE - (823,5 m²) - R\$ 435.000,00

CENTRO - R. Voluntários da Pátria, Ao lado do Col. Marjils, (600m²) - R\$ 790.000,00

CANADA - DESTAQUE - Rua Salgado Filho - 80m² de frente para Salgado Filho - 1891m² - R\$ 1.100.000,00

CENTRO - Rua Marechal Deodoro - 2442-1805m² - 3 lotes (só vende os 3 juntos) - R\$ 1.100.000,00

JD. INDEPENDÊNCIA - Rua Alfonso Pena - 957m² - casac madeira de 80m² - R\$ 1.200.000,00

NEVA - Rua Cuiabá esp. c/ mal. Rondon, 2 lotes artial 875m² (só vende os 2 juntos) - R\$ 1.200.000,00

TERRENO BR 277 - 12.618m² - Próximo a churrasceria Portal - R\$ 2.850.000,00

TROPICAL Quadra 21 - 16 terrenos juntos Final da Rua Manaus (7500 m²) - R\$ 5.600.000,00

RECANTO TROPICAL - Meia Quadra em frente Unipar (6.188 m²) - R\$ 9.500.000,00

GUARANIACU - linha Bornmann - 10,5 alqueires, planta 8 alqueires, 8 agudes - R\$ 600.000,00

GUARANIACU - Zona rural - 37,5 alqueires - Planta 22 alqueires - R\$ 2.100.000,00

▶ INVESTIMENTOS - LANÇAMENTOS - IMÓVEIS NOVOS

FAG - Apto Alto da Fag - Rua João Kuloski - (47 m² - privativo) - 01 suite, sala, cozinha, 01 vaga de gar - Próximo FAG - sem gar. R\$ 120.000,00 - com garagem R\$ 140.000,00

SANTA CRUZ - Edifício Florença - Rua Borros - (60 mts) - 03 quartos, sala, bwc, cozinha, lavanderia, 01 vaga de garagem - Prox. UNIVE - R\$ 160.000,00

TROPICAL - Ed. Flamboyant (de 92,78m² até 187,27m²) - Rua Flamboyant - 02 quartos, sala de estar/jantar, coz., lav., sacada com churrasqueira, 01 ou 02 vagas de garagem - Prox. Club Comercial - R\$ 194.838,00 (a partir de)

CENTRO - Ed. Solymar (de 74,95m² até 140m²) - Rua Paraná - apartamentos com 01 ou 02 quartos, sala de estar com sacada, jantar, bwc, cozinha, lavanderia, 01 vaga de garagem - Prox. Hipermuffato - últimas unidades - R\$ 170.315,00 (a partir de)

COQUEIRAL - Ed. Presidente JK - (de 51 até 53 m² privativos) - Rua Pres. JK - Somente 03 unidades disponíveis - 01 quarto, sala estar/jantar, bwc, coz., lav., sacada com churrasqueira - Lado do Clube Comercial - UNIPAR - R\$ 175.472,00 (a partir de)

SÃO CRISTÓVÃO - Ed. Pamanguara - 20 mts do Novo Jullius - (de 75,57m² até 78,18m²) - Rua Paraná - 03 quartos, bwc social, sala de estar, jantar, cozinha, lavanderia, 01 ou 02 vagas de garagem - Excelente localização - (a partir de: R\$ 175.900,00)

JARDIM NOVA YORK - Ed. Nives (4 modelos de planta) - (de 64m² até 96 m²) - Rua Olindo Perillo - LANÇAMENTO 01 ou 02 quartos - Aquisição/Alfa Internacional - (a partir de: R\$ 177.274,00)

MARIA LUIZA - Ed. Residencial Champagnat - Rua Emiliano Afonso da Silva - de 71 à 81 mts - 02 quartos, bwc, sala de estar/jantar, cozinha, lavanderia - R\$ 200.000,00

NEVA - Ed. Ana Lúcia - Rua Manoel Ribas - (114m²) - apto com 2 q., sala de estar/jantar, bwc social, serviço, sacada com churrasqueira, 1 vaga de garagem - Atrás Muffatto Neva - R\$ 239.959,00 (a partir de)

CENTRO - Ed. Valparaiso - Rua Pernambuco - 2 modelos com 143 m² área total a partir de R\$ 425.000,00, com 103,02 m² de área total R\$ 340.000,00, modelos com 01 suite+02 quartos, ou -01 suite + 1 quarto, CANCELLI - Residencial Garden Club - (80 m²) - 02 quartos, bwc, sala estar/jantar, sacada c/ churrasqueira, cozinha, lavanderia, 1 vaga de garagem - sac. Churr., coz., serviço, bwc social - R\$ 239.800,00 (a partir de)

CENTRO - Ed. Alexandria - R. Marechal Floriano, 3241 - 2º andar - 105,70m² - 2 q., Sala de estar/jantar, cozinha, lavanderia, sacada com churrasqueira, 1 vaga de garagem, elevador. Conforme tabela vigente ou a partir de - R\$ 282.940,00

NEVA - Curitiba Res. - R. Curitiba - 1 suite, 2 quartos, sala de estar/jantar, sac. c/ churrasq. 1 ou 2 vagas - R\$ 260.000,00 (a partir de R\$ 260.000,00)

CENTRO - Residencial Sonata - (111,30 m²) - 1 suite, 02 quartos, sala estar jantar, BWC, cozinha, lavanderia, sacada c/ churrasqueira, 1 vaga de garagem - a partir de R\$ 274.000,00

CENTRO - Ed. Estrelita - Rua da Bandeira - (117 à 180 m²) - 1 suite, 02 quartos, sala estar jantar, BWC, cozinha, lavanderia, sacada c/ churrasqueira, 1 vaga de garagem - R\$ 289.843,20 (a partir de)

CENTRO - Ed. Monterrey - Rua Marechal Floriano - (de 120 m² até 220m²) - Duplex, Suite + 02 quartos, s - R\$ 281.621,23 (a partir de)

CANCELLI - Ed. Arnelinda - Rua Visconde de Guarapuava - (138,81 m²) - 01 suite+02 quartos ou 01 suite + 01 quarto - a partir de R\$ 319.500,00

CENTRO - Ed. Vila Real - Rua Antonina - (de 167 m² até 172 m²) - 01 suite + 02 quartos - 02 vagas de garagem - a partir de R\$ 346.143,05

SÃO CRISTÓVÃO - Vila Dom Muller - Rua Ponta Grossa - (área total 170 - área útil 90 m²) - 01 suite, 02 quartos, sala de estar, sala de jantar, sacada com churrasqueira, cozinha, lavanderia, 2 vagas - R\$ 350.000,00 (a partir de)

CENTRO - Ed. Bellatrix - Rua Presidente Kennedy sub esquina com Marechal Rondon - (01 suite, 1 ou 2 quartos, bwc, hall, jantar, estar, cozinha, lavanderia, sacada com churrasqueira) - R\$ 302.940,00 (a partir de)

CENTRO - Ed. La Felicità - Rua Mato Grosso - (223m²) - 01 suite com hidro e closet, 02 quartos, ampla sala de estar/jantar, lavabo, sacada gourmet, depósito, lavanderia - R\$ 565.743,84 (a partir de)

CENTRO - Ed. Massimus - Rua Minas Gerais (de 38 m² até 391m²) - R\$ 1.170.000,00 (a partir de)



(45)3038-2821
www.c21mms.com.br
Facebook.com/c21mms
Negócios Imobiliários

APARTAMENTOS

Pioneiros Catarinense. Contendo 2 Dormitórios, sala conjugada de estar/jantar, sacada com churrasqueira, BWC social, cozinha, lavanderia, 1 vaga de garagem. R\$ 144.000,00. Ref: AP0355

Bairro Pioneiros Catarinense. Contendo 2 Dormitórios, sala conjugada de estar/jantar, sacada com churrasqueira, BWC social, cozinha, lavanderia, 1 vaga de garagem. R\$ 208.000,00. Ref: AP0356.

Bairro Cancelli. Condomínio Joao de Barro. Contém 2 dormitórios, sala com 2 ambientes, copa/cozinha, bwc social, área de serviço, 1 vaga de garagem. Possui áreas de lazer, quiosques com churrasqueira, playground, salão de festas e quadras de vôlei de areia. guarita de segurança, portão eletrônico. R\$ 130.000,00. Ref: AP0346

Bairro Pioneiros Catarinense. Com 3 andares, 08 apartamentos com 3 e 2 dormitórios, vaga de garagem coberta. Condomínio e salão de festas. Com cerca elétrica e portão eletrônico. R\$ 1.600.000,00. Ref: AP0046.

Centro. Com 03 dormitórios, todos com armário, cozinha com armário, 2 bwc, sala ampla com 2 ambientes, depósito, 01 vaga de garagem coberta. Há possibilidade de troca, por apartamento menor com elevador. R\$299.000,00. Ref: AP0353

Região do Lago I. Residencial Laguna. Contém 2 dormitórios, sala de estar/jantar, sacada com churrasqueira, circulação, BWC social, cozinha, área de serviço com sacada e 1 vaga de garagem. R\$ 259.000,00. Ref: AP0119

Country. Edifício Le Prestige. Apartamento com 3 suítes sendo 1 master, lavabo, sala de estar, sala de jantar, cozinha, área de serviço, isolamento acústico, aquecimento a gás, medidores individuais, 3 vagas garagens. R\$ 1.162.000,00. Ref: AP0024

Bairro Canadá. Contendo 2 dormitórios, sala, cozinha, bwc social, 01 vaga de garagem coberta. R\$: 118.000,00. Ref: AP0359

Bairro Canadá. Apartamento com 2-dormitórios, Sala, Wc social, Cozinha e 1-uma vaga de garagem coberta. R\$ 138.000,00. Ref: AP0328

Country. Contando 2 dormitórios, salas de estar e jantar, sacada, cozinha e área de serviço, bwc social e uma vaga de garagem. R\$: 228.500,00. Agende uma visita com nossos corretores! Ref: AP0357

Centro. Ed. Bristol Residence, 03 dormitórios, sala ampla, cozinha, área de serviço, bwc social, 01 vaga de garagem. Ótima localização. R\$ 275.000,00. Ref: AP0339

Bairro Country. Medindo 152m², contendo 02 dormitórios, 01 suíte, cozinha, área de serviço, BWC social, sacada com churrasqueira e 2 vagas de garagem. R\$ 393.000,00. Ref: AP0053.

Cancelli. 1 Suíte, 2 Dormitórios, Sala estar/jantar, BWC social, cozinha, sacada com churrasqueira, lavanderia, 2 vagas de garagem, depósito. R\$ 375.000,00. Ref: AP0370.

Condomínio Garden Club. Novo, contendo 3 dormitórios, sendo 1 suíte, sala e cozinha conjugados, área de serviço, sacada com churrasqueira e uma vaga de garagem. R\$180.000,00. Ref: AP0065

Bairro Parque Verde. com 2 dormitórios, bwc social, Sala e cozinha. R\$: 128.000. Ref: AP0358

Canadá. com 2-dormitórios, Sala, Wc social, Cozinha e 1 vaga de garagem coberta. R\$: 138.000,00. Ref: AP0329

CASAS

Alto Alegre. Terreno com 03 casas, com 02 dormitórios, 01 suíte, sala, cozinha, BWC social, área de serviço. R\$ 350.000,00. Ref: CA0060

Boa Vista da Aparecida. Marina Boa Vista. Área de terreno 2.540m2 - Sobrado com 340m2 de área construída, 1 Suíte, 2 Dormitórios, salão de jogos, cozinha, área de serviços, depósito, sacadas, varanda. Ref- Ca0353

Bairro Parque Verde. Com 162,50m2 de área construída, terreno com 360,08m2, contendo 02 dormitórios, sendo 01 suíte com closet, sala, bwc, área de serviços, aquecimento solar, 02 vagas de garagem cobertas, com espaço para mais 02 veículos (descoberto). Estuda troca por casa ou sobrado de maior ou menor valor. R\$ 415.000,00. Ref: CA0355

Vila Dione. Com 01 suíte, 02 dormitórios, sala, cozinha, churrasqueira, área de serviços, BWC social, 01 vaga de garagem. Aceita troca por imóvel em Joinville - SC. R\$ 240.000,00. Ref: CA0110.

Esmeralda. Em condomínio próximo ao estádio municipal, excelente conservação, 02 dormitórios, garagem coberta para 01 automóvel, cozinha, sala, depósito, churrasqueira. R\$ 150.000,00. Ref: CA0351

Universitário. Casa em lage c/ 3-dormt. sendo 1-Suíte, Sala, coz. wc social, edícula c/ churras. quintal e 4 vagas p/ carro. R\$ 350.000,00. Ref: CA0335

Bairro Country. Com 03 quartos, sendo 01 suíte, lavabo, 03 salas, piso em madeira, cozinha, área de serviço, varanda, escritório, sobra de terreno com pomar, parreiral, churrasqueira interna e externa, quiosque. R\$1.200.000,00. Ref: CA0147

Santo Onofre. com 2 dormitórios sendo 1 suíte, sala de estar sala jantar, BWC social, área de serviço, vaga para 2 carro sendo 1 coberta, localizado próximo ao Hospital Universitário. R\$ 175.000,00. Ref: CA0336

Parque São Paulo. De esquina com 2 dormitórios, sala, cozinha, área de serviço, BWC, edícula com churrasqueira, forno a lenha, lavabo, dispensa, garagem, portão eletrônico, cerca elétrica e quintal. R\$220.000,00. Ref: CA0192

Céu Azul. Com 3 quartos, duas salas, cozinha, área de serviço, lavanderia, churrasqueira, garagem para 3 carros, toda murada, sobra de terreno toda gramada. Terreno com 350 m² e mais de 110 m² de área construída. Cliente aceita permuta por imóvel em Cascavel. R\$ 250.000,00. Ref: CA0382.

Guarujá. 60m², com 02 dormitórios, sala cozinha, banheiro, área de serviço, 02 vagas de garagem, quintal, jardim. R\$200.000,00. Ref: CA0350.

Santa Felicidade. Sendo 03 casas com a mesma planta, contendo 02 dormitórios, sala e cozinha conjugada, BWC social. 200.000,00. Ref: CA0097

Continental Park. Casa com 70 m2 de área construída, contendo, 02 dormitórios, sendo uma suíte, banheiro, sala de estar e jantar, cozinha independente, área de serviço, churrasqueira e garagem para 02 veículos. Ref: CA0300

Clínica médica. Casa ampla, contendo 06 salas, 06 banheiros, duas suítes e dois quartos, conta também com cozinha, área de serviço, edícula, churrasqueira, piscina e garagem para diversos veículos. Localização Privilegiada. R\$ 2.700.000,00. Ref: CA0364

Centro de Santa Helena - PR. Com Piscina, ótima localização. Contém 1 suíte, 2 Dormitórios, sala de estar e jantar, cozinha, área de serviço, 2 Bwc social, área gourmet, um boa sobra de terreno, garagem para 3 veículos cobertos mais 2 descobertos. R\$ 450.000,00. Ref: CA0348

Bairro Guarujá. Contendo 04 dormitórios e 01 BWC social, sala, cozinha, lavanderia, 02 vagas de garagem, e quintal com pomar. R\$ 130.000,00. Ref: CA0152

Bairro Periolo. Com 03 dormitórios, 01 suíte, 01 BWC social, 01 sala, lavanderia, churrasqueira, 02 vagas de garagem cobertas e 02 vagas descobertas. R\$ 250.000,00. Ref: CA0210.

SOBRADOS

Pacaembu. Rua Matelândia, 284, com 1 suíte com sacada, 2 dormitórios, Bwc social, sala de estar e jantar, lavabo, cozinha, lavanderia, garagem para 2 veículos e uma sobra de terreno. R\$ 350.000,00. Ref: SO0139

Maria Luiza. Sobrado semi mobiliado, 01 suíte master, 02 quartos, home office, sala de estar/jantar, sala de TV, copa, cozinha, lavabo, churrasqueira, dependência de empregada, garagem para 5 carros, aquecimento a gás, 277 m² construído, 600 m² terreno, alto padrão. R\$ 700.000,00. Ref: SO0090

Brasília. Em condomínio fechado, com 02 dormitórios, sala de estar e jantar, cozinha, bwc social, área de serviço, 01 vaga de garagem. R\$: 145.000,00. Ref: SO0176.

Country. Com 03 dormitórios sendo 01 suíte, lavabo, 02 salas, 2 sacadas, cozinha com armários C/ BANCADA E PIA DE GRANITO, área de serviço com armários, lavanderia, quintal, churrasqueira, portão eletrônico, cerca elétrica, aquecimento a gás. Aceita proposta para troca de imóvel de menor valor em Cascavel ou Curitiba. R\$ 470.000,00. Ref: SO0084.

Nova York. 460m construídos, suíte master, 02 dormitórios, 01 suíte independente, 03 salas, escritório, lareira, jardins de inverno, frontal e fundos, churrasqueira e complementos, muro com grades, portão eletrônico. R\$ 850.000,00. Ref: SO0192.

Centro. Sobrado. Uma suíte + 3-dormitórios, 1-BWC social, 1-Lavabo, 2-Salas, 1-Cozinha & Copa, área de serviço, 2-vagas garagem. R\$ 700.000,00. Ref: SO0147

Country. Com 3 dormitórios, sendo 1 suíte master, 2 salas, lavabo, copa & Cozinha, varanda com edícula, lareira, 4 vagas p/ veículo. R\$: 575.000,00. Ref: SO0162.

Região do lago 1. Contendo 3 dormitórios, sendo 1 suíte semi-mobiliada, com ar condicionado novo em cada um dos quartos. Sala ampla com 2 ambientes, sendo sala de estar e sala de televisão. Cozinha ampla semi-mobiliada com bancada de mármore. O imóvel ainda conta com 1 banheiro social, 1 lavabo, área de serviço, churrasqueira e dois dormitórios com sacadas. São 03 vagas de garagem sendo 02 cobertas, e a descoberta com portão individual. Agende já sua visita! Century 21 MM'S Imóveis a sua Imobiliária em Cascavel. O Padrão Ouro! R\$ 475.000,00 Ref: SO0185.

Maria Luiza. Contendo 1 suíte com sacada, 2 Dormitórios, sala de estar e jantar, lavabo, Bwc social, cozinha semi-mobiliada, área de serviço, dispensa, área gourmet, 2 vagas de garagem coberta e 1 descoberta. R\$ 350.000,00. Ref: SO0190.

Parque Verde. Contendo, sala, cozinha, despensa, lavanderia, 2 vagas cobertas de garagem, lavabo, bwc social, 03 dormitórios, sendo 1 suíte, total de 151M² construídos. R\$ 430.000,00. Ref: SO0110

TERRENOS

Parque São Paulo. Com 552 M² de testada principal, sendo 12m x 46m, com casa em madeira, contendo 4 dormitórios e demais dependências + 01 kitnete. Próximo ao Banco do Brasil, Supermercado, Farmácias e Comércio variado. R\$ 400.000,00. Ref: TE0132.

Maria Luiza. Com frente de aproximadamente 8,65m e 24 de comprimento, terreno com leve inclinação, não precisa aterrar. Localização privilegiada, com posição lateral ao sol, vizinhança tranquila, bairro super valorizado. ÚNICO MEIO TERRENO DA REGIÃO. R\$ 165.000,00. Ref: TE0151

Santo Onofre. Com 240m² de terreno sendo 15x16. Terreno de esquina. R\$ 95.000,00. Ref: TE0125.

Terreno de 14 x 33 Jardim Maria Luiza. Com casa de madeira não averbado. Rua do Expedicionário 473 - Próximo a Igreja. R\$ 350.000,00. Ref- TE0165

Céu Azul/PR. Terreno com 700 m² (20mx35x), localização privilegiada, esquina das ruas Florianópolis e Duque de Caxias, em área central e excelente para construção de residência ou prédio comercial. R\$450.000,00. Ref: TE0164

Brazmadeira. Travessa Martin Popena. Dimensões de 10x25 metros. R\$ 90.000,00. Ref: TE0153
Céu Azul - PR, próximo ao bosque, com 750m² - ou 15x50m. R\$ 80.000,00. Ref: TE0155.

Céu Azul - PR. Com 700m², 20x35, no bairro São Lucas, de esquina. R\$ 70.000,00. Ref: TE0156.

Cancelli. Com 557,20m², sendo 40x14M. Localização privilegiada. R\$ 450.000,00. Ref: TE0158

Centro com ótima localização. Área de 479,25 m², já com consulta prévia para edificação "8 andares". R\$450.000,00. Ref: TE0067.

Loteamento Mantovani. Com 240M². R\$ 80.000,00. Ref: TE0031
OPORTUNIDADES DE NEGÓCIO.

São Cristóvão. Medindo 130M², ótimo para oficinas mecânicas e demais atividades. O terreno mede 450M², de esquina. R\$ 350.000,00. Ref: BA0031

Fazenda em Ribeirão Cascalheira. Perto de Barra do Garça MT. 100% plano (desnível no máximo 6m Vegetação: Serrado, varjão com campo nativo, mata a beira de Rios. Rios: Frente Rio das mortas, área coptda pelos rios São João e São Joãozinho. Diverso lagos. Aptidão: Pecuária, Agricultura, turismo de pesca. Solo: Grande parte arenoso, 25% argila. 2000 Ha para plantio de soja na parte de cima da área. Aproximadamente a 60 km da BR 37 Km extensão X 2.780 Km largura. Imóvel possui documentação inter mate. Localização: Frente Rio das mortas, a 80 Km da Divisa dos estados de MT, GO e TO. Aeroporto em pista asfaltada - São Felix do Araguaia. R\$ 24.900.000,00. Ref: FA005

Alto Alegre. Prédio comercial e residencial com 922,94 m² de área construída de frente com a Avenida Assunção, espaço no subsolo com 227,73 m². Térreo com 217,81 m² em funcionamento loja de materiais de construção. Primeiro Andar, sobre loja com 238 m² com 01 banheiro social 03 dormitórios 02 salas, escritório. Segundo andar, 249 m² com 04 dormitórios sendo um suíte master, 03 salas com sacada, cozinha, área de serviço. R\$ 2.800.000,00. Ref: PR0011

Bairro Universitário. Medindo 1.720m², excelente oportunidade de investimento, próximo a Unioeste, supermercados e novos loteamentos. R\$ 600.000,00. Ref: AR0007.

Posto de combustível na zona industrial. Com 32 bicos de abastecimento, tançagem para 180 mil litros, loja de conveniência, churrascaria, restaurante, borracharia e mecânica. Escritório, sistema telemed, padrão novo exigido pelo IAP e rampas. R\$ 15.000,000,00. Ref: PT0009

POSTO DE COMBUSTÍVEL A VENDA EM CAMPO BONITO - PR. Bandeira Branca, 3 lotes Urbanos próprios, com Faturamento Mensal Médio de 80 a 100 mil Litros, tanque de 50 mil litros, 4 bicos de Abastecimento, Serviço de Borracharia, lubrificação e 2 rampas para lavagem de carros e máquinas pesadas, Tanques Ecológicos, loja de conveniência com escritório, alarme, bwc para funcionários, lado de fora, bwc de clientes e garagem para o proprietário, apartamento superior com 2 quartos, bwc, sala de estar, sala de jantar, cozinha, lavanderia, churrasqueira e área de lazer, LOCALIZAÇÃO: a 65 km de Cascavel no centro de Campo Bonito. VALOR: R\$1.800,000,00. Ref: AR0019

Claudete. Ponto comercial com CNPJ-Empresa ramo de Higiene e Limpeza em pleno funcionamento com carteira de clientes. R\$: 395.000,00. Ref: PT0021

LOCAÇÃO

Centro. Edifício Daniele, com 3 dormitórios, sendo 1suíte + Dep. de empregada com WC, sala, cozinha com armários . 1 vaga de garagem, R\$ 1.150,00. Ref.: AP0162

Centro. Apartamento com sala em dois ambientes, cozinha, área de serviço, 03 dormitórios sendo uma suíte, Sacada com churrasqueira além de garagem para dois carros e um depósito anexo à garagem. Salão de festa Mobiliado, Churrasqueiras, quiosques para lazer, playground, 02 piscinas adulto e infantil, quadra esportiva, academia. Fica a 4 Quadras da Av. Brasil, próximo a Hospital, clinicas, mercado, farmácia, posto de Gasolina. R\$1.600,00 Ref. AP0309

Parque São Paulo. 2 Dormitórios, Sala de Estar/Jantar, cozinha, lavanderia, Bwc social, 1 vaga de garagem sacada com churrasqueira. R\$ 750,00. Ref. AP0324

Canadá. Apartamento com 2-dormitórios, Sala, Wc social, Cozinha e 1-uma vaga de garagem coberta. R\$ 540,00. Ref: AP0328
Bairro Canadá, Apartamento com 2-dormitórios, Sala, Wc social, Cozinha e 1-uma vaga de garagem coberta. R\$ 540,00. Ref: AP0329

Centro Ed. Bristol Residence. 03 dormitórios, sala ampla, cozinha, área de serviço, bwc social, 01 vaga de garagem. Ótima localização. R\$ 750,00. Ref: AP0339

Centro. Apartamento semi- mobiliado, sendo 01 suíte com armários planejados e aquecimento a gás no banheiro, 02 quartos sendo 01 com armários planejados, banheiro social, cozinha planejada com aquecimento a gás, sala em dois ambientes, área de serviço, dependência de empregada e

depósito. Excelente localização próximo á mercado, posto de combustível, farmácia e poucos metros da feirinha do produtor R\$ 1.500,00. Ref: AP0360.

Centro. Com 03 dormitórios, sendo 01 suíte, cozinha, salas, sacada, churrasqueira, 01 vaga de garagem coberta, sendo que o condomínio possui piscina. R\$ 1.300,00. Ref: AP0366

Jardim Santa Maria, Toledo. Apartamento com 02 dormitórios, cozinha, sala, 01 banheiro, 01 vaga de garagem coberta. R\$ 800,00. AP0369

Recanto Tropical. Apartamento com 02 dormitórios, sala com hack, cozinha com armários e fogão, área de serviços com armário e 01 vaga de garagem, localizado a poucos minutos do Shopping JL e mercado, próximo de panificadora, posto e farmácia. R\$800,00. Ref: AP0396

Centro, com 268m². Contendo: Residencial ou Comercial; Apartamento no centro de Cascavel com 268 m². possuindo: 03 Salas, 01 Lavado, 01 cozinha mobiliada, 02 suítes com ar condicionado, 02 quartos, 01 Banheiro Social, Sacada frontal, 01 Quarto de empregada, 01 Banheiro Empregada, Lavanderia, Varanda no Hall de entrada, Edícula semi acabada, Garagem para 8 carros coberta e 6 descoberta. R\$ 2.800,00 - AP0400

Centro. Casa Comercial que está em reforma possibilitando ao cliente interessado escolher revestimentos cerâmicos conforme gosto de preferência e o uso dependendo da área de atuação, está sendo trocada toda rede elétrica por uma nova e mais moderna, todos encanamentos e tubulação de água e esgoto também estão sendo trocados por novos, e ainda é possível fazer alterações e adaptações. Possui quintal e churrasqueira nos fundos. Este imóvel possui 7 salas todas com banheiros e mais uma recepção a parte. R\$ 3.500,00. Ref: CA0328

São Cristóvão. Casa em Alvenaria com 250 m², contendo 3 salas, copa, cozinha suíte e dois quartos, lavanderia dependência de empregada, Edícula, e garagem para 06 carros descoberta. Agende uma visita CA0342.

Clínica médica. Casa ampla, contendo 06 salas, 06 banheiros, duas suítes e dois quartos, conta também com cozinha, área de serviço, edícula, churrasqueira, piscina e garagem para diversos veículos. Localização Privilegiada. R\$ 2.700.000,00. Ref: CA0364.

Nova Cidade. Casa de Fundos, bem segura, com Grade nas Janelas e 2 portões. com 3 quartos, 02 salas, cozinha, dispensa lavanderia, churrasqueira e garagem fechada. R\$ 650,00. Ref: CA 0366

Neva. Casa comercial ou residencial. Imóvel semi mobiliado com sala de estar, escritório, lavabo, cozinha, 02 suítes, 02 dormitórios, edícula com churrasqueira, piscina e garagem para 03 veículos coberta. R\$ 3.000,00. Ref: CA0369

São Cristóvão. Casa com 03 dormitórios, sala, 02 bwc cozinha, 01 vaga de garagem coberta, próximo ao supermercado Allmayer no Bairro São Cristóvão, casa para uso comercial, local com excelente fluxo de pessoas e trânsito, via Binária. R\$ 1.000,00. Ref: CA0379

Centro. Ed. Cruzeiro do Sul, Kitinete semi- mobiliada, 01 quarto com armário, sala, cozinha com armário e fogão de mesa, próximo a farmácia, escola, mercad. R\$ 420,00. KN0002

Alto Alegre. Prédio com 924,81 m². Área comercial = 541,58m² (443,76 térreo, 71,43 mezanino e 26,39 área comum); Área residencial = 383,23m² (356,83 superior e 26,40m² área comum). Apartamento fica semi-mobiliado. R\$ 2.900,00. Ref: PR0013.

Centro. Sala comercial com 115 m2 de esquina- 01 vaga de garagem. R\$ 2.000,00. SA0048

Jardim Universitário. Sala comercial com 94,5 m², na Rua Rio da Paz, com movimento constante. A Sala possui 2 portas envidraçadas, Excelente para comércio em geral, escritório, Petshop, consultório. Contém 1 Banheiro e espaço para copa ou outro Banheiro ou ainda lavatórios. Piso em cerâmica. R\$ 1.100,00. Ref: SA0087

Santa Cruz. Sala comercial. Com 72 m², 02 portas frontais envidraçadas e grade de proteção interna. 2 banheiros adaptados. Rua de movimento no bairro, ideal para Lojas, Pet Shop, clinica dentária, Distr. bebidas, Armazém e outros fins. R\$ 1200,00 - SA0088

São Cristóvão. Sala comercial com 253m², próxima ao lago e Av. Brasil. R\$ 3.800,00 - SA0090

Santa Cruz. Sala comercial com 72 m², 02 portas frontais envidraçadas e grade de proteção interna. 2 banheiros adaptados. Rua de movimento no bairro, ideal para Lojas, Pet Shop, clinica dentária, Distr. bebidas, Armazém e outros fins. Agende já uma visita. - R\$ 1200,00 - SA0088

Parque São Paulo. Sobrado com 1 suíte, 2 dormitórios, sala, cozinha, lavanderia, depósito, lavabo, banheiro social, 2 vagas de garagem e sobra de terreno com cerca elétrica e portão eletrônico R\$1.300,00. Ref: SO0069

Condomínio Residencial Maria Luiza III. Sobrado número 08, contendo, Sala, copa, cozinha com móveis planejados e lavado. Suíte e mais dois quartos com Banheiro Social. Dispensa Lavanderia, Área com churrasqueira e garagem coberta para 2 carros, e também garagem numerada descoberta para 1 carro. Além de Salão de festas. R\$ 1.500,00. Ref.: SO0189

Cataratas. Terreno com 19.000 m2, há alguns metros do Trevo Cataratas (Saídas para Foz do Iguaçu, Toledo, Maringá e Curitiba) com acesso a Avenida Brasil e BR 467, com viabilidade de trafego de veículos pesados. R\$60.000. Ref: TE0147

Para mais oportunidades: c21mms.com.br e /c21mms



Localção:(45)9970-0809 -



Vendas:(45)9818-3736 - (45)3038-2821- Rua Santa Catarina, 621, Centro - Cascavel, PR



Imobiliária Beck Lima
www.imobiliariabecklima.com.br
www.facebook.com/imobiliariabecklima

Rua 7 de Setembro, 3141 | (45) 3225-4133/3035-1333 | contato@becklima.com.br

PLANTÕES:

SUSAN: 9971-1181 | SONIA: 9991-6292 |

ADRIANA: 9972-5830



EMBRAED

A IMOBILIÁRIA BECK LIMA TRAZ ATÉ CASCAVEL E REGIÃO OS MELHORES EMPREENDIMENTOS DE BALNEÁRIO CAMBORIÚ, UM DOS PRINCIPAIS DESTINOS DE VERANEIO E INVESTIMENTOS DO BRASIL, A EMBRAED. APARTAMENTOS NOVOS E USADOS. AGENDE SUA VISITA, SEM COMPROMISSO!

LANÇAMENTO - EM BREVE !!!

Loteamento Jardim Veredas próximo a Uniãoeste, lotes de 360m² e 384m². Preços especiais de LANÇAMENTO - Faça sua reserva já!

APARTAMENTOS

- APARTAMENTOS: Ed Contemporaneau, Ed Absolute, Ed Infinity, Ed Splendore, Ed Privilege I e II, Ed Elegance
- LANÇAMENTO - Edifício Loriant - Rua Cristo Redentor - Bairro Pioneiros Catarinenses - a partir de 76m² Total - 02 quartos, sala jantar, bwc, coz., lav., garagem **Consulte-nos**
- Ed Anthares - 201m² Total - Rua Castro Alves - Suite, 02 qtos, salas de estar, jantar e tv, dep. Empregada, coz., lavabo, 02 vagas de garagens e demais dependências
- LANÇAMENTO-Ed Grand Hudson - Rua Paraguay - Alto Alegre - 130m² Total - Apartamentos com suite e 02 quartos ou 02 quartos, sala estar e jantar, sacada, 02 vagas de garagem.....**ENTREGA Julho de 2015**
- LANÇAMENTO - Residencial Alexandria - Rua Marechal Floriano - Centro Apartamentos a partir de 105,46 Total - Suite e 02 quartos, ou 02 quartos, sacada com churrasqueira, salas estar e jantar, 01 ou 02 vagas de garagens**ENTREGA Julho 2015**
- LANÇAMENTO - Edifício Salgado Filho - Rua Salgado Filho - Centro - apartamentos com 160,90m² total e apartamentos Duplex 270,89m² Total - PLANTA FLEXIVEL**ENTREGA JANEIRO 2016**
- PRIME TOWER RESIDENCE - Rua Mal. Deodoro - Centro Apartamentos a partir de 123m² - Entrega Dezembro 2016**ENTREGA DEZEMBRO 2016**
- EDIFÍCIO MONTERREY - R. Marechal Floriano - Centro - apartamentos a partir de 120m² total - 02 ou 03 quartos - 01 ou 02 vagas de garagens.....**ENTREGA JUNHO 2017**
- Ed Imperatriz - Rua Olavo Bilac - Centro - 257m² - Suite com hidro e closet, 03 quartos, salas estar e jantar, garagem para 02 carros e demais dependências.....**R\$ CONSULTE-NOS**
- Ed São Francisco - Rua Pernambuco - Centro - 89m² - Suite, 02 quartos, sacada, sala estar e jantar, garagem **R\$ 310.000,00**
- LANÇAMENTO - Edifício Rosa dos Ventos - Rua Curitiba esquina Nereu Ramos - a partir de 173m² total - suite, 02 quartos, 02 vagas de garagem..... **CONSULTE-NOS**
- Cobertura Ed Smarzewski - Rua Pernambuco - Centro - 340m² - 02 suites sendo 01 master e 01 simples, 01 quarto, 03 vagas de garagem..... **R\$ 900.000,00**
- Ed Royal Park - Rua Minas Gerais - Centro - 306,93m² Total - 03 suites sendo 01 com hidro e closet, salas estar/jantar e tv,03 vagas de garagem **R\$ 650.000,00**
- Ed Torre Nova - Rua Paraná - Centro - 225m² total- Suite com hidro, 02 quartos, sala estar e jantar, copa, cozinha, dep. empregada, 02 vagas de garagem **R\$ 550.000,00**
- Ed Torre Nobre - Centro - Rua Souza Naves - 194 m² Total-Suite com closet, 02 quartos, sala estar e jantar, Lav. Coz., dep.empregada c/bwc, garagem - IMÓVEL COM MOBILIA **R\$ 495.000,00**
- Ed Atlanta - Rua Pernambuco- Centro - 193m² Total - Suite, 02 quartos e demais dependências (apartamento com textura diferenciada, móveis planejados de excelente qualidade) **R\$ 520.000,00**
- Ed Ana Julia - Rua Salgado Filho - Centro - Suite, 02 quartos, sacada, sala estar, sala jantar e sala tv, lavabo, bwc 02 vagas de garagem **R\$ 430.000,00**
- Residencial Marini - Rua Visconde de Guarapuava - Centro - a Partir de 122m² a 148,85m² - Suite e 02 quartos, sala estar e jantar, sacada c/ churrasqueira, 02 vagas de garagem..... **A partir de R\$ 397.000,00**
- RESIDENCIAL COUNTRY WAY - R. Vicente Machado - Country - Apartamentos a partir de 152m² total **A partir de R\$ 370.000,00**
- Ed Maria Augusta - Rua Paraná - Centro - 157,17m²- Suite, 02 quartos, sala estar e jantar, coz., lav, sacada, garagem **R\$ 390.000,00**
- Edifício Studio I (Loft) -Rua Recife - Centro - 109,57m² Total - Suite, 01 quarto, bwc, lavabo, sala estar e jantar, coz., garagem **R\$ 220.000,00**
- Ed Saint Moritz - RUa Minas Gerais - Centro - 318m² Total - Suite com hidro e closet , 02 quartos, salas estar e jantar, bwc, lavabo, duas vagas de garagem e demais dependências - **R\$ 900.000,00**
- Residencial Piazza di San Marco - Bairro Veneza - 60m² Total - Suite e 02 qtos, sacada, sala estar , coz., bwc, garagem..... **R\$ 145.000,00**
- Residencial Cidade de Cascavel - 63,91m² Total - Rua Francisco Bartinik - Pq Verde - 03 quartos, salas estar e jantar, coz., área de serviço, garagem **R\$ 130.000,00**
- APARTAMENTO EM PALHOÇAS-SC - Cidade Universitária Pedra Branca - Ed La Pierre Blanc - Apartamentos a partir de 179m² Total Suite , 02 demi suites e demais dependências, garagem 02 carros (Ótimo acabamento).... **A partir de R\$ 1.200.000,00**
- Edifício Nova Conquista - Rua Tamoios - Coqueiral - 02

- quartos, sala estar, coz., área serviço,bwc e garagem **R\$ 120.000,00**
- APARTAMENTOS ED JOÃO BATISTA CUNHA - Rua Riachuelo - Centro - Suite, 02 quartos, garagem e demais dependências **A partir de R\$ 360.000,00**
- Apartamentos BAIRRO VERONA (Próx. ao Bairro Universitário) - 120m² cada apartamento - Suite e 02 qtos, sala estar e jantar, churrasqueira, garagem e demais dep.. **R\$ 335.000,00**
- Ed Classic - Avenida da Fag- Bairro Fag - 85,04m² Total - Suite, 01 quarto, bwc, sala estar e jantar garagem **R\$ 160.000,00**
- Ed Majestic - Rua Curitiba- Centro - Aptos com 177m² - Suite, 03 quartos, sacada com churrasqueira e garagem **ENTREGA MAIO DE 2017**
- Ed Geraldo Saraiva - Rua Mato Grosso - Centro - 217,50m² Total - Suite, 02 qtos, sacada com churrasqueira e garagem **R\$ 585.000,00**
- Ed Vita Reale - Rua Antonina - Centro - Aptos a partir de 140m² Total - com Suite e 02 qtos, 01 ou 02 garagens - ... **Consulte-nos**
- Cobertura Ed Smarzewski - Rua Pernambuco - Centro - 340m² Total - 02 suites sendo 01 master e 01 sim ples, 01 quarto, 03 vagas de garagens **R\$ 900.000,00**
- Ed Athenas - Rua Presidente Kenedy - Centro- 188m² Total - Suite, 02 qtos, sala estar e jantar, sacada e 02 vagas de garagens **R\$ 580.000,00**
- MARINA BEACH TOWERS - Rua Três mil e Setecentos - Balneário Camboriú - Apartamentos com 386m² e 424m² Total - 02 Tipos de Planta - Acabamento com padrão internacional **CONSULTE-NOS**
- Residencial Nova Vida - Rua Artur Nisio - Country- 80m² total- 02 quartos, sala estar e jantar, coz., bwc e garagem **R\$ 200.000,00**
- Residencial Rigo - São Cristóvão- Rua Ponta Grossa - Apartamento a partir 91m²- com 02 ou 03 qtos, sala estar e jantar, coz., bwc **a partir de R\$ 195.000,00**

CASAS

- Rua General Osório - Parque São Paulo - 426m² Total - 03 quartos, sala estar, coz., área de serviço, garagem 02 carros **R\$ 270.000,00**
- Rua Adelaide Bueno da Cruz - Florais do Paraná - 125m² Total - 03 quartos, bwc, sala estar e jantar, garagem p/ 02 carros **R\$ 170.000,00**
- Rua Pedro Baú - Jardim Universitário - 135m² Total - 03 quartos, sala estar / jantar, garagem 02 carros, churrasq... **R\$ 270.000,00**
- Rua Castro Alves - Centro - Suite e 02 quartos, sala estar e jantar, Coz., lavanderia, churrasqueira, garagem para 02 carros **R\$ 590.000,00**
- Rua Presidente Jucelino Kubitschek - Coqueiral - 380m² Total - Suite, 02 quartos, sala estar, churrasqueira,coz., lavanderia, garagem para 02 carros **R\$ 510.000,00**
- Rua Pitanguera - Tropical-591,12m² Terreno- 247m² casa - Suite, 02 quartos, sala estar e jantar, churrasqueira, garagem para 02 carros e demais dependências..... **R\$ 450.000,00**
- Rua José BArtinik - Região do LAgo - 80m² Total - 02 quartos, sala estar, sala jantar, coz., área de serviço e garagem **R\$ 220.000,00**
- Condominio Tulipa Negra - Rua Mal. Rondon - Centro - 58m² Total - Suite, 01 quarto, sala estar e jantar, garagem **R\$ 195.000,00**
- Avenida Sabia - Floresta - 150m² Terreno - Casa 82m² -02 quartos, sala estar e jantar, cozinha, área de serviço garagem..... **R\$ 180.000.000**
- MINHA CASA MINHA VIDA - Casas em Condominio - Rua Visconde de Guarapuava - Cancelli - 76m² - 02 quartos, sala , coz., bwc garagem p 02 carros **R\$ 155.000,00**
- Casas Loteamento Mantovani - a partir de 120m² Total - Com 02 ou 03 quartos, sala estar e jantar, cozinha, área de serviço e garagem **A partir de R\$ 150.000,00**
- Rua Angelo Salvatti - Bairro Colina Verde - 125m² Terreno - 90m²casa- 04 quartos, sala estar, sala jantar, cozinha, garagem para 2 carros..... **R\$ 95.000,00**
- Rua Fagundes Varela - Tropical - 192m² Total - 03 quartos, sala estar, coz., área de serviço, bwc, garagem..... **R\$ 280.000,00**
- Rua Erva Mate - Tropical - 463m² Terreno - 226m² casa - Suite com hidro e closet, 02 qtos, sala estar e jantar, sala tv, dep. Empregada, lavabo e garagem 3 carros **R\$ 570.000,00**
- Rua Uruguaiana esq. Presidente Bernardes - Cancelli - 56m² Total - Construção Semi nova-01 qto,sala,coz., área de serviço **R\$ 140.000,00**
- Residencial Villa Gramado - Rua Paranavai - 82m² Total - 03 qtos, sala estar e jantar, coz., área de serviço, bwc e garagem - MINHA CASA MINHA VIDA **R\$ 135.000,00**

SOBRADOS

- Cond. Tom Jobim - Country - 900m² terreno - 434m² - 3 suites sendo 1 master 2 simples, sac., gar. p/ 2 carros, churr., piscina, portão eletrônico..... **R\$ 2.300.000,00**

- EXCELENTE SOBRADO Rua Amazonas - Country - 800m² Total - cada sobrado 270m² - 05 quartos, 04 bwc por unidades **R\$ 1.500.000,00 (cada)**
- Rua Afonso Pena - Jardim Independencia - 200m² de Sobrado - Suite com hidro e closet, 02 quartos, sala estar,jantar, lareira, copa e cozinha, dep. empregada, lavabo, piscina, garagem para 03 carros **R\$ 820.000,00**
- Rua Rio Grande do Norte - Country- 400m² Terreno - 240m² sobrado- Suite, 02 quartos, salas estar e tv, garagem p/ 03 carros,churrasqueira e demais dependências (ficam alguns moveis) **R\$ 760.000,00**
- Sobrado Rua Bavina - Tropical - 208m² Total - Suite com hidro e closet, 02 demi-suites, bwc, lavabo, sala estar e jantar, escritorio , espaço pra colocar spa, garagem 02 carros (excelente sobrado) **R\$ 750.000,00**
- Rua Afonso Pena - Jd. Vitória - suite, 02 qtos, sacada - 245m² de sobrado - 632m² terreno **R\$ 800.000,00**
- Rua Iraci Viganó - Bairro Poro Seguro - 125,57m² Total - Suite, 02 quartos, 02 bwc, lavabo, sala jantar e sala estar, churrasqueira e garagem para 02 carros (Aceita apartamento até R\$ 150 mil como parte de pagamento.... **R\$ 430.000,00**
- Rua Arlindo Oscar Carelli esquina Geovani Palma - Continental Park - 127m² Área Construida- Suite com hidro e closet, 02 quartos, bwc, lavabo, sala estar , jantar e tv, sacada e garagem 02 carros..... **R\$ 400.000,00**

TERRENOS

- Terreno Rua Jorge Lacerda - Claudete- Terreno com 01 barracão em cima e dois apartamentos - 532m² Total (15x40) **R\$ 2.200.000,00**
- Terreno Rua Rio Grande do Sul - Centro - 380,83m² Total **R\$ 800.000,00**
- Terreno Rua Rio Grande do Sul - Centro - 589m² Total (16x36,52m)..... **R\$ 800.000,00**
- 03 Lotes juntos - Rua Topázio esq. R. Esmeralda - Loteamento Esmeralda - 1368m² total - 36x38m.... **R\$ 600.000,00**
- Rua Curitiba - Centro - 432m² Total - 12x36m **R\$ 460.000,00**
- Rua Dom Pedrito - Canadá - 507m² Total 14,5x35m..... **R\$ 350.000,00**
- RUA OLIVA - JARDIM PANORAMICO - 455m² (13X35) **R\$ 220.000,00**
- TERRENO LOTEAMENTO FELICITÁ - 200M² TOTAL (10X20) **ENTRADA R\$ 55.000,00 MAIS SALDO**
- PROMOÇÃO - RUA JACAREZINHO - LOTEAMENTO ALVORADA - 12X52 - 624M² **R\$ 170.000,00**
- TERRENOS NO LOTEAMENTO MANTOVANI - Terrenos com 200m² Total (10x20)- 10% de entrada saldo em 144 Parcelas..... **Lotes a partir de R\$ 70.000,00**
- Rua Pedro Ivo - Centro - 1725m² (30x59,50) **CONSULTE-NOS**
- ÁREA NO PACAEMBU - 11.500m² - Avenida Corbéia esq. Estácio de Sá - Excelente para condomínios **R\$3.450.000,00**
- Lotes saída para Foz Br 277 - Lotes de 20.000m², sendo 65m de frente por 307,69m de fundos **R\$ 200,00 o m²**
- Rua Marechal Deodoro - Neva - 825m² Total (22x37,5m) .. **R\$ 1.200.000,00**
- ÁREA DE PRESERVAÇÃO PERMANENTE DA MATA ATLÂNTICA - Campina Grande do Sul - Paraná..... **Serve para compensação no mesmo bioma. 156 alqueires**
- Terreno Bairro Alto Alegre - 60x80m - 4.800m² Total **R\$ 2.550.000,00**
- Terreno Avenida Toledo - Centro -(14x39) - 546m² Total ... **R\$ 640.000,00**
- Rua Coral - Pioneiros Catarinenses - 360m² (12x30) **R\$ 280.000,00**

SALAS COMERCIAIS

- Salas Ed Cima - Rua Paraná esq. Sete de Setembro - Centro - Sala c/ 43m² Total e Sala com 57m² Total **A partir de R\$ 90.000,00**
- Ponto na Rua Duque de Caxias - Centro - 170m² Total **R\$ 580.000,00**
- Sala Comercial - Rua Vicente Machado - Centro - Terreno 600m² - Área construída 630m² **R\$ 2.000.000,00**
- Ed Day Saude - Centro - Rua Minas Gerais - 123,62m² Total - Sala comercial com 01 vaga de garagem **R\$ 350.000,00**
- Barracão com Máquinários no Santa Felicidade - PORTEI-RAFECHADA - (marcenaria, metalúrgica, funilaria) - 723m² total - Barracão 480m²..... **R\$ 880.000,00**

LOTEAMENTOS

- LOTEAMENTO ECOPARK - REGIÃO NORTE - LOTES DE 200M² - ENTRADA + 155 PGTOS **R\$ 68.500,00**
- Cond. Jd. de Monet (próx ao Fórum) - terrenos a partir de 300m² total..... **Consulte-nos**
- Lot. Florais do Paraná - Região Norte - próx. a Universidade Federal- Lote a partir de 250m² total - 120 meses p/ pagar **Consulte-nos**
- LOTEAMENTO BELMONT - Terrenos a partir de 250m² Total - Morumbi - Excelente localização..... **Consulte-nos**
- LANÇAMENTO LOTEAMENTO VEREDAS - Lotes de 360m² e 384m² Total - Lotes **Faça sua reserva já! A partir de R\$ 108.000,00**

181

Este número é a arma do cidadão.
É o número do resgate da sua cidadania.
Este número vai salvar a sua e a nossa vida.

Violência contra mulher - Crime ambiental - Tráfico de drogas
Qualquer crime ou delito que você saiba que está acontecendo.

Não se omita.



lutinski.com.br

Ligue 181 e
faça sua parte.



Campanha permanente
de utilidade pública.

Apoio:

O Paraná
Jornal de Fato

www.181.pr.gov.br

www.policiamilitar.pr.gov.br

www.consegcascavel.org.br

Classificados

anuncio@oparana.com.br

01 - O Paraná Domingo, 28/6/2015



Veículos Diversos

VENDO

Celta 2008, flex, alarme. R\$ 13.000.
Logan, 2008, completo. R\$ 16.500.
F: (45) 9996-3816 - Luis Fernando.
CI-159381.

VENDO MICRO ÔNIBUS

Volare W9 Executivo, 28 passageiros,
c/ ar condicionado, poltronas
reclináveis, gabine. R\$ 132.000. F:
(45) 3039-3700/ 9816-8685 c/ David.
CI-159534.

Importados

HYUNDAI VELOSTER

1.6, 2012, gasolina, teto solar de
vidro, rodas aro 18, 15.300km,
vermelho, única dona. R\$ 65.000.
F:(45) 9922-5858/ 2101-0089 - Jane.
CI-159497.



CORSA SEDAN 1.0

2001/2002, prata, placa A, rodas,
vidros/travas, alarme, direção hidr.,
ar condic., completo. R\$ 14.000. F:
(45) 9971-2121 CI-159514.

MONTANA CONQUEST 09

1.4 flex, preta, completa + capota,
protetor de caçamba, engate, toca
CD, pneus novos. R\$ 22.000. Só
vendo. F: (45) 9966-6699. CI-157896.

S10 CABINE SIMPLES

Flex, 10/10, completa, ABS, prata,
53.000km. Não aceito troca. F: (45)
9115-1004 (vivo)/ 9902-0068 (tim)
CI-159555.

S10 EXECUTIVE

Flex, 2011, completa. F: (45) 8802-
4060. CI-158032.



C-4 PALLAS 2008

Exclusivise, cinza, completo, R\$
28.000. Só vendo. F: (45) 9966-
6699. CI-157897.



PALIO 2008 4 PORTAS

Branco, direção hidráulica, trava e
alarme. R\$ 16.800. F: (45) 9973-
0888. CI-159109.

SIENA 1.0 6 MARCHAS

99/00, verde perolizado, travas,
alarme e direção, segundo dono, com
manual, chave reserva, financia. F:
(45) 9974-2319. CI-159210.

OPORTUNIDADE

VENDE-SE APARTAMENTO COM APROX. 95m²
Residencial Laguna - Rua 13 de Maio, 680
Próximo ao Shopping Catuaí

Com 2 Quartos, Sala ampla, Cozinha, Área de Serviço e Bwc
• 2 vagas na garagem no subsolo • Sacada com churrasqueira
• Amplo salão de festas no subsolo • Elevador para 8 pessoas
• Instalação de água quente • Poço artesiano



Tratar direto com o proprietário
Tel.: 44 9869-0930 (TIM)

FAVARETO

LEILÃO 01/07

**PRESENCIAL
E ONLINE**

**QUARTA
ÀS 10H00**

**LOCAL:
RUA EDUARDO
PINTO DA ROCHA
Nº 4545 - UMBARÁ
CURITIBA-PR**

300 VEÍCULOS APROXIMADAMENTE

**AUTOMÓVEIS - MOTOS
UTILITÁRIO - CAMINHÕES
SUCATAS E DIVERSOS**

LUIZ ODAIR FAVARETO - LEILOEIRO OFICIAL

**Relação, Fotos
editais e informações
apartir de 30/06 em**

www.favaretoleiloes.com.br

FONE: (41)3111-9111



OFERTA ECOSPORT

Freestyle, XLT, 2009, completa, preta,
c/ multimídia, step s/ uso. R\$ 32.500.,
aceito troca carro até R\$ 20.000., na
troca R\$ 33.500. F: (45) 9964-1220/
8403-2218. CI-159455.

RANGER XLT 4X4

3.0, 11/12, cabine dupla, branca,
pneus novos, protetor de caçamba,
capota marítima. F: (45) 9971-1155.
CI-159522.



HONDA ACCORD EX

V6, 2013, preta, gasolina. F: (45)
9971-8379 c/ Silvano. CI-159468.



L200 TRITON

2012, dupla, 4x4, prata, 3.2 HPE, 2º
dono, garantia até 2016. R\$ 79.800., a
vista. Estudo troca. F: (45) 3224-6117/
8402-7695 c/ Gilmar. CI-159453.

MITSUBISHI ASX 4X4

15/15, prata, com 5.000km, nova. F:
(45) 9971-1155. CI-159523.



MAGANE GRAN 12/13

PRATA, COMPLETISSIMA, AR DIGITAL, CHAVE
RESERVA, MANUAL, PNEUS NOVOS. F: (45)
9971-1155. CI-159521.

MEGANE HATCH 1.6

00/01, prata, placa A, completo,
direção, ar, vidros, trava, airbag duplo,
som, só R\$ 10.500. F: (45) 9966-
6146/ 8800-4643. CI-159556.

SCENIC

Pri 1.6., 16V, 09/10, flex, prata. R\$
27.000. F: (45) 3224-6528/ 8803-
6503. CI-159548.



COROLLA XEI 1.8

Flex, 204/14, automático, câmera de
ré, retrovisores elétricos, impecável.
R\$ 66.000. F: (45) 9825-3737/ 9105-
9825. CI-159559.

COROLLA XEI 10/11

Ótimo estado. R\$ 52.000. F: (45)
9972-5064 (VIVO)/ 8404-1025 (OI).
CI-159410.

COROLLA XEI 2010

Cinza, automático, todas revisões
e trocas de óleo na concessionária,
50.000km, 4 pneus novos, impecável,
particular. R\$ 48.000. F: (45) 8405-
4000. CI-159550.

HILUX 3.0

2002, 4x4, preta. R\$ 25.000. F: (45)
2101-0070 (comercial)/ 8821-0600 c/
Jairo. CI-159487.

HILUX CD SRV

Turbo diesel 4x4, completa 2010/2010,
2º dono, ótima conservação, IPVA
pago. R\$ 96.900. F: (45) 3035-6775/
9972-1429. CI-159254.

HILUX SW4

2010/2011, 4x4, diesel, preta,
completa, 2º dono, 4 pneus novos,
IPVA pago, excelente estado. F: (45)
9973-8800. CI-159485.



AMAROK SE 163CV

Dupla, 11/12, 4x4, prata, 4.000 de
de acessórios, 2º dono, R\$ 77.300., a
vista. Estudo troca. F: (45) 3224-6117/
8402-7695 c/ Gilmar. CI-159452.

GOLF 10/11 2.0

Sportline, automático, preto, teto
solar, placa A, flex. F: (45) 9971-
1155. CI-159524.

PARATI 05/06

Motor AP 1.6, completa, placa A,
pneus novos, roda. F: (45) 9971-
1155. CI-159520.

SAVEIRO 2012

Cabine simples, flex, com direção
hidráulica, janela basculante,
85.000km. R\$ 28.000. F: (45) 9910-
3370. CI-159266.

Caminhões

FURGÃO DE 4,20M

Em alumínio, F-350, modelo F 4000,
75/75, motor 229MWM em excelente
estado, bomba boch, ótima para frete
e mudança. R\$ 18.000. F: (45) 9808-
3530/ 9145-5514. CI-159383.

Alugueiros

ALUGO APARTAMENTO

No centro, 2 qtos, sala, coz.,
lavanderia, lavabo, bwc, aquecimento
a gás. R\$ 700. F: (45) 9918-0270 c/
Fabiola. CI-159200.

ALUGO APARTAMENTO

Recanto Tropical, 2 qtos., 1 bwc, 1
vaga de gar. coberta. Aluguel R\$
690., condomínio R\$ 210. F: (45)
9928-6569. CI-159238.

APART. ED. MILÃO

No centro, mobiliado, 2º andar, c/
106,2m², 2 quartos, 1 vaga de garag.,
sacada. R\$ 280.000. Creci J-4114. F:
(45) 9972-0172/ 9972-0213. CI-154582.

APART. PRÓX. UNIPAR

Semimobiliado, suite c/ closet +
2 qtos., sala, coz., bwc e gar. R\$
230.000. F: (45) 3225-2540/ 9901-
6633. Creci J 7297. CI-159272.

APARTAMENTO CENTRO

Ed. Independência, suite, 2 qtos,
bwc, lavand., sala 2 ambientes,
coz. planejada, sacada fechada,
semimobiliado, condomínio baixo,
portaria, salão de festa, 2 gar. R\$
370.000. F: (45) 9999-1722/ 9999-
1788. CI-158884.

ED. ALTO DA FAG

Rua João Kuloski, c/ 47m², 01 suite,
sala de estar, coz., lavanderia, c/
garagem. R\$ 140.000. Creci J4114.
F: (45) 9972-0172/ 9972-0213. CI-154578.

ED. PLÁCIDO MASCARELLO

No centro, rua Olavo Bilac, c/ 140m²,
3º andar, suite, 2 qtos, sala de estar/
jantar, coz., 1 vaga garg. R\$ 330.000.
F: (45) 9972-0213/ 9972-0172. Creci
J4114. CI-154581.

LANÇAMENTO IMÓVEL

NA PLANTA, Ed. Salvador Dali no
Country, c/ suite, 2 quartos, bwc,
sala de estar, sala de jantar, sacada
c/ churrasqueira à gás, cozinha,
lavanderia c/ sacada, a partir de
R\$ 245.180. Entrada + 36 parcelas,
chaves, financiamento. F: (45) 9972-
0172/9972-0213. Creci J4114. CI-154591.

V. MORETTI ALUGA

Apartamento no Res. Country, rua
Rafael Picoli 1655, c/ 2 qtos, sala 2
ambientes, cozinha, área de serviço,
1 vaga de garagem. R\$ 550. F: (45)
3322-1515 Creci 3149 J CI-154144.

V. MORETTI ALUGA

Apartamento Res. Fávoro Lemke, rua
Pio XII 2371, Centro, c/ 02 quartos,
sala, sacada, cozinha, banheiro,
área de serviço, 1 vaga de garagem.
R\$ 670. F: (45) 3322-1515 Creci
3149 J CI-154149.

V. MORETTI ALUGA

Apartamento Cond. Res. Orquídeas,
rua Natal 2591, Jd Cristal, suite,
02 qtos, sala, cozinha, bwc, área de
serviço, sacada, 2 vagas de garagem
R\$ 900. F: (45) 3322-1515 Creci
3149 J CI-154151.

V. MORETTI ALUGA

Apart. Ed. Torre Nobre, rua Souza
Naves 3525, centro, suite c/ closet
e sacada, 2 quartos, sala, cozinha,
banheiro, área de serviço, depend.
de empregada, 1 vaga de garagem
R\$ 1.000. F: (45) 3322-1515 Creci
3149 J CI-154143.

V. MORETTI ALUGA

Apartamento semimobiliado Ed.
Lória, centro, rua Manoel Ribas 3127,
c/ suite, 1 quarto, sala, cozinha,
sacada c/ churrasqueira, bwc, área
de serviço, 1 vaga de garagem. R\$
980. F: (45) 3322-1515 Creci 3149
J. CI-154147.

V. MORETTI ALUGA

Apartamentos Ed. Dona Guilhermina,
na Rua Erchim, 1819, Centro, 1º
andar, c/ suite, 2 quartos e demais
dependências, 1 vagas de garagem
R\$ 990., e outro c/ 2 quartos, e demais
dependências, 1 vaga de garagem
R\$ 790. F: (45) 3322-1515 Creci
3149 J CI-154145.

Há 15 anos
cuidando do seu veículo

Lava Car
Pingo d'água
3223-6699

Especializado

Higienização a Seco

Apenas
R\$ 99,00

- Teto
- Cintos
- Painel
- Estope
- Bancos
- Tapetes
- Carpeta
- Porta-Malas
- Forro da porta
- Embaixo dos Bancos

Distribuidor exclusivo
para Cascavel e Região

EspeTOflex
Espeto giratório à pílula Cascavel

TIM (45) 9988-3377 Vivo (45) 9125-3377
www.espetoflexcascavel.com.br

Rua Vitória, 770, esq. c/ Rua 7 de Setembro - Cascavel - PR

V. MORETTI VENDE

Apartamento mobiliado Ed. Albatroz,
rua Paraguai 1459, quase esq. c/ a
Rua Rio Grande do Sul, Centro, c/
aprox. 164,79m², 2 suites sendo 1 c/
banheira, 1 quarto, sala 2 ambientes,
sacada, cozinha, área de serviço,
banheiro, 1 vaga de garagem. Valor
Promocional, consulte-nos. F: (45)
3322-1515 Creci 3149 J CI-154146.

VENDO APARTAMENTO

C24 do Ed. Rothenburg, 4º
andar, rua 7 de Setembro 4249, c/
aproximadamente 83,296m² de área
total, 2 qtos, bwc social, sala de
estar, sala de jantar, cozinha, área de
serviço e 1 vaga de garagem coberta.
R\$ 158.000. F: (45) 3222-0039/
3224-8001 ou no e-mail: contato@
krumconstrucoes.com.br CI-158723.

VENDO APARTAMENTO

Ed. Rothenburg, rua 7 de Setembro,
4249, 2º andar, c/ aproximadamente
138m² de área total, 3 qtos, bwc, sala
de estar, sala de jantar, cozinha, área
de serviço e 2 vagas de garagem
coberta. R\$ 228.000. F: (45) 3222-
0039/ 3224-8001 ou no e-mail:
contato@krumconstrucoes.com.br
CI-158724.

VENDO APARTAMENTO

Ed. Julia, c/ 183m² de área total, suite,
2 qtos, vagas p/ 2 carros, mobilado.
R\$ 520.000. F: (45) 9973-3632.
CI-158774.

VENDO APARTAMENTO

Ed. Ana Julia, 3º andar, Rua Salgado
Filho, 2009, centro, 165m², área útil
105m². R\$ 480.000. F:(45) 9973-
3604. CI-158688.

VENDO APARTAMENTO

Vila Medine, rua Minas Gerais, 3
suites, 3 gar., negócio c/ segurança
e flexibilidade. Tratar c/ Aldo F: (45)
9962-2562. CI-159111.

VENDO APARTAMENTO

Ed. João Batista Cunha, 170m², suite,
2 qtos., sacada c/ churrasqueira, sala
em dois ambientes, cozinha, área de
serviço, 2 vagas de garagem e um
depósito, salão de festa, piscina,
playground. R\$ 370.000. F: (45)
9972-0258. CI-159397.

VENDO APARTAMENTO

Ed. Monte Moriá, Rua Minas Gerais,
c/ suite, 2 qtos, bwc social, sala em
2 ambientes, coz., área de serviço,
sacada c/ churrasq., mobiliado, 2
vagas de garagem. R\$ 450.000. Ac.
troca. F: (45) 9966-1118. CI-159544.

VENDO APARTAMENTOS

Próximo Shopping JL, com 2 e 3
quartos, novos, com elevador, direto
com o proprietário. F: (45) 9971-1155.
CI-159525.

Casas

ALUGO SOBRADO

Em condomínio fechado de alto
padrão. R\$ 7.000., mensais. Creci
J-4114. F: (45) 9972-0172/ 9972-
0213. CI-154592.

APARTAMENTO CENTRO

Excelente apartamento, próximo
ao Hospital Salete, com 130m²,
suite, 2 quartos, sala, cozinha,
bwc, lavanderia, sacada com
churrasqueira, 2 vagas de garagem,
semi-mobiliado, mais um terraço de
40m², ótima área de lazer com piscina
e salão de festas. R\$ 348.000. F: (45)
9966-4307. Creci 20644. CI-159574.

CASA NA NEVA 240M²

Suite, 2 quartos, sala, copa, sala
de tv, cozinha, bwc, garagem 3
carros, piscina. R\$ 750.000. F:
(45) 3225-2540/ 9907-1757. www.gersonparanhos.com.br Creci 7297
CI-159273.

CASA NO ALTO ALEGRE

Ótima casa c/ 112m², 3 qtos., coz.,
bwc, lavand., gar., edícula nos fundos,
com sobra de terreno, 14x40, 560m²,
R\$ 275.000. F: (45) 9966-4307.
Creci 20644. CI-159570.

CASA NO CATARATAS

Com 159m² e terreno de 468,4m²,
na rua Brasília, 2 quartos, sala
de estar/jantar, cozinha, lavand.,
churrasqueira, 2 vagas cobertas e 1
descoberta, c/ sobra de terreno. R\$
265.000. F: (45) 9972-0213/ 9972-
0172. Creci J4114. CI-154590.

JÚLIO CÉSAR
Leiloeiro Oficial

CURITIBA - PR

Leilão - Bancos e outras Empresas

Veículos Inteiros e Sinistrados

Dia: 3 de julho de 2015 às 10 horas • Local: Rua Vanderlei Moreno, 9.850
Bairro Borda do Campo - São José dos Pinhais - PR

Visitação: dia 2 das 9 às 16 horas no local do leilão

**Condições de pagamento: 100% no ato da arrematação
mais 5% do total como comissão do leiloeiro**

Informações: Tels.: (41) 3302-6464 - (11) 2464-6464 - www.sodresantoro.com.br
Júlio César Alves Ribeiro - Leiloeiro Oficial - Jucepar nº 635

CASA NO CENTRO

Ótima casa, próx ao Hospital Policlínica, 230m², suíte com hidro e sauna, 2 qtos., bwc social, 3 salas, coz., lavand., edícula, gar., piscina, terreno de 14x32,5m (497m²). R\$ 820.000. F: (45) 9966-4307. CRECI 20644. CI-159572.

CASA NO CLAUDETE

Em condomínio, 3 qtos, demais dependências. R\$ 170.000. F: (45) 3225-2540/ 9972-3834. www.gersonparanhos.com.br Creci 7297 CI-159274.

CASA NO ESMERALDA

Em alvenaria c/ 60m², com meio terreno de 228m², próximo ao Estádio Olímpico e Rua Tito Muffato. R\$ 89.000. F: (45) 9966-4307. CI-159569.

CASA NO PACAEMBU

C/ 3 qtos., 2 salas, coz., bwc., lavand., garagem, terreno de 375m², imóvel c/ ponto comercial, próx. ao Irani e Av. Brasil. R\$ 240.000. F: (45) 9966-4307. CI-159568.

CASA NO PQ SÃO PAULO

Excelente casa c/156m², suíte, 1 qto., bwc social, 2 salas, coz., copa, lavand., gar., c/ grande sobra de terreno nos fundos, terreno de 12x33,5 (402m²). R\$ 460.000. F: (45) 9966-4307. CRECI 20644. CI-159573.

CASA NO VENEZA

Prox. ao Pac., casa nova c/ laje, 3 qtos, c/ meio terreno de 6x30=180m². F: (45) 9966-4307. CI-159567.

CASA TROPICAL

Aprox., 300m², excelente localização. R\$ 800.000. Aceito casa ou chácara menor valor. F: (45) 3225-2540/ 9901-6633. Creci 7297. www.gersonparanhos.com.br CI-159279.

CONDOMÍNIO VILLAGIO

No Pq. São Paulo, Sobrado geminado, novo, em condomínio fechado, c/ suíte, 2 qtos., bwc, sendo que um quarto tem closet, sala de estar/ jantar, coz., lavabo e lav., garagem p/ 2 carros. R\$ 330.000. F: (45) 9972-0172/ 9972-0213. Creci J-4114. CI-154585.

SOBRADO NO COUNTRY

152m², suíte, 2 quartos, 2 bwc social, sala estar e jantar, lavabo e churrasqueira. R\$ 540.000. F: (45) 3225-2540/ 9901-6633. Creci 7297 fotos no site www.gersonparanhos.com.br CI-159280.

SOBRADO PORTO SEGURO

C/190m², suíte, + 2 qtos., escritório, 2 sacadas, gar. p/ 3 carros, e demais depend., todo em gesso e porcelanato, aquecimento solar, sobra de terreno p/ piscina. R\$ 570.000. F: (45) 9978-4844/ 9108-3787. CI-159328.

SOBRADOS NO CANADÁ

Novos, C/ 135m², suíte + 2 quartos, sala, coz., lavabo, bwc social, sacada, gar. p/ 2 carros. R\$ 320.000. F: (45) 3225-2540/ 9907-1757. Creci 7297. CI-159276.

SOBRADOS NOVOS

C/ 80m², 2 qtos., sala, coz., lavabo, bwc, sacada, e garagem. R\$ 175.000. F: (45) 3225-2540/ 9907-1757. Creci 7297. www.gersonparanhos.com.br CI-159278.

VENDO CASA

Na Av. Brasil, próx. a Bartnik sentido FAG. Valor a combinar, aceito casa de menor valor como parte de pagamento. F: (45) 9948-0153/ 9800-2068. CI-159409.

ALUGA-SE
SALA COMERCIAL
Aprox. 40m²,
Rua Souza Naves,
entre Av. Brasil e
Rua Rio Grande
do Sul.
FONE: (45) 9972-2191

CONTRATA-SE

Vendedor Externo de Bebidas nas regiões de Curitiba, Grande Curitiba, Litoral de Curitiba, Guarapuava, Maringá, Londrina, Francisco Beltrão, Pato Branco, Umuarama:

Atividades: Realizar visitas e apresentação dos produtos da empresa, prospecção de novos clientes, vendas, elaboração de relatórios e planilhas.

Regime: CLT

Salário Fixo + variáveis + Benefícios.

Requisitos: Disponibilidade para viagens, veículo próprio para o trabalho, experiência com vendas de bebidas em pequenos varejos, conhecimento na região de atuação, habilidade para negociação, e boa comunicação.

Interessados enviar currículo para: rh@gopalimentos.com.br

VENDO CASA

Em alvenaria no Guarujá, c/153m², 4 qtos, 2 bwc, garagem p/2 veic., lav., na rua Sambaíba, 1284. R\$ 175.000. F: (45) 9104-1803. Aceito carro como parte de pagamento. CI-159325.

VENDO CASA 200M²

E benfeitorias, de alvenaria, em Boa Vista da Aparecida, margem do lago, área c/ 3.400m², a 3.500 m da cidade. F: (45) 3326-5151/ 8405-5536. CI-159420.

VENDO CASAS

No Loteamento Barcelona, c/ aproximadamente 49,54m² de área total, 2 quartos, bwc, sala de estar e jantar, cozinha, área de serviço externa, 1 vaga de garagem descoberta. R\$ 139.000. (Minha casa, minha vida) F: (45) 3222-0039/ 3224-8001 ou no e-mail: contato@krumconstrucoes.com.br CI-158725.

VENDO SOBRADO

No Loteamento Angra dos Reis, c/ aproximadamente 105,35m² de área total, suíte, 2 qtos, bwc social, lavabo, sala de estar, sala de jantar, cozinha, área de serviço, 1 vaga de garagem coberta, opção p/ 2ª vaga de garagem descoberta. R\$ 315.000. F: (45) 3222-0039/ 3224-8001 ou no e-mail: contato@krumconstrucoes.com.br CI-158722.

VENDO SOBRADO

130m², Coqueiral. R\$ 350.000. F: (45) 9109-9927. CI-159337.

Kitinetes

ALUGO KINETE

No centro, quarto, sala, cozinha, bwc, garagem coberta c/ alarme, c/ internet Bl 35 mega, rua Mal. Floriano 2862. R\$ 480. + cond. R\$ 150. F: (45) 3037-5337/ 8808-6704. CI-159499.

OPORTUNIDADE

Vendo ou alugo, kitinete, nova, independente, grande, c/ 2 qtos, sala, cozinha, bwc, lavand., c/ garagem, prox. a Univel. F: (45) 9973-5799/ 3223-8233. CI-159564.

VENDO KINETE

Ed Cruzeiro do Sul, 11º andar, 25m², todo mobiliada, com sauna, piscina e salão de festas. R\$ 75.000. F: (45) 9933-1248. CI-159241.

Ponto Comercial

ALUGO BARRACÃO

Com 1900m² na Av. Toledo, próximo à Câmara, c/ terreno de 2400m². Consulte-nos. Creci J4114. F: (45) 9972-0172/ 9972-0213. CI-154589.

ALUGO BARRACÕES

187,5m² e pé-direito de 6,0m, na Rua Rio da Paz, com duas vagas de garagem. F: (45) 9971-4832. CI-159382.

ALUGO ESTRUTURA

Com 20.000m², contendo 20 suítes e demais dependências. Ideal para clínicas ou hotel fazenda, a 15 min. do centro. F: (45) 9972-8400. CI-159300.

OPORTUNIDADE

Vendo salão de beleza completo, no centro de Cascavel, instalado no mesmo local há 18 anos, c/ clientela formada. F: (45) 9973-5799/ 3223-8233. CI-159563.

SALA COMERCIAL

Santa Cruz, Rua Xavantes, 150m². F: (45) 3039-3444. CI-158361.

SALA COMERCIAL

Centro de esquina, Rua Visconde Guarapuava, 1.314, 150m². F: (45) 3039-3444. CI-158363.

V. MORETTI ALUGA

Sala Comercial Nova, na Rua Paraná, 4753, sala 8, medindo aprox. 170,75m². R\$ 2.828. F: (45) 3322-1515 CRECI 3149 J CI-154148.

V. MORETTI ALUGA

Sala Comercial, na Rua Rio Grande do Sul 1983-C, centro, c/ aproximadamente 52,50m². R\$ 1.200. F: (45) 3322-1515 CRECI 3149 J CI-154258.

VENDO

Sala comercial térrea, Rua Paraná, centro, com 326,95m², imóvel já alugado. F: (45) 3038-6444/ 9965-7250. CI-159515.

VENDO SALA COMERCIAL

Térrea, c/ 30m² de área privativa, na Avenida Toledo 1142. R\$ 120.000. Aceito carro ou terreno como parte do pagamento. CRECI J4114. F: (45) 9972-0172/ 9972-0213. CI-154579.

Terrenos

ALUGO BARRACÃO

Rua Fransisco Schelle, em frente ao posto Texas, Parque São Paulo. R\$ 4.000. F: (45) 3038-3365 CI-159214.

ÁREA 14 DE NOVEMBRO

Com 4.633m², rua Souza Naves Sul após o viaduto Petrocon, ao lado da Met. Turmina, R\$ 930.000. F: (45) 3035-6699/ 9966-6699 Creci 3999. CI-157891.

ÁREA BR 277

27.000m², frente para BR 277, próx. da sede da Coopavel. F: (45) 9972-4141. CRECI-3027. CI-159579.

CAARAPO MS

25 km da cidade, 620 Alqueires sendo 420 plantados em soja, restante pasto, casas, mangueira, barracão, roda d'água. 1.000 sacas de soja por alqueire sendo 40% à vista e 60% em 3 parcelas anuais. F: (43) 9962-9391 Tim/ (67) 9689-0968 Vivo. CI-159545.

CASA NO LAGO

De Boa Vista, 125m², terreno de 1.000m², 15 metros de frente para o lafo, com caseiro, poço artesiano. F: (45) 9971-1155. CI-159519.

CHÁCARA PARADISIACA

Vendo, c/ 24.200m², sobrado, c/ casa de caseiro, açude, rio c/ cachoeira, entre Corbéia e Braganey. R\$ 1.000.000. F: (45) 9972-4141. CRECI-3027. CI-159578.

DOURADOS MS CULTURA

120 Alqueires a 8 km do asfalto, casa, represa, planta 100% . 850 sacas por alqueires, entrada e 2 anos. F: (43) 9962-9391 Tim/ (67) 9689-0968 Vivo. CI-159547.

FAZENDA NO TOCANTINS

1.416 hectares, com 500 plantado eucalipto de 1, 2 e 3 anos, com sede. F: (45) 9971-1155. CI-159518.

LOTE AV BRASIL

Aclimação, 12x30, 360m². R\$ 300.000. F: (45) 9972-4141. CRECI-3027. CI-159576.

LOTE NO CLARITO

480m², 12x40, Rua Curú. R\$ 140.000. F: (45) 3225-2540/ 9972-3834. www.gersonparanhos.com.br Creci 7297 CI-159275.

SONORA MS

Dupla aptidão Pecuária e Cultura, 1.100 alqueires frente para rodovia, em pasto, 15 divisões, mangueira, casa empregado etc. R\$ 15.000 por Alqueire, condições à combinar. F: (43) 9962-9391 Tim/ (67) 9689-0968 Vivo. CI-159546.

TERRENO

Próximo a rodovia, com 715m², Rua das Palmeiras. F: (45) 9971-1155. CI-159516.

TERRENO

No lago de Boa Vista da Aparecida, 1.110m², 15m de frente para o lago. F: (45) 9971-1155. CI-159517.

TERRENO 302M²

Jardim Tropical, Rua Pitangueira, 73, próximo a APAE. R\$ 450.000. F: (45) 9924-7426 CI-159481.

TERRENO CENTRAL

Com 1050m², (25x42), rua Vitória 770. R\$ 1.280.000. F: (45) 3035-6699/ 9966-6699. Creci 3999. CI-157892.

TERRENO COM 7008M²

Próximo a Eucatur. R\$ 6.835.000. F: (45) 9972-0172/ 9972-0213. Creci J4114. CI-154587.

TERRENO JD. COUNTRY

Com 962,5m², (17,50x55), rua Rio Grande do Norte, entre as ruas 13 de Maio e Tiradentes, R\$ 830.000. F: (45) 3035-6699/ 9966-6699 Creci 3999. CI-157894.

TERRENO JD. PALMEIRAS

Rua Tarcílio Wagner 59, esquina c/ 550m², com casa de madeira, R\$ 270.000. F: (45) 3035-6699/ 9966-6699 Creci 3999. CI-157893.

TERRENO NO CENTRO

Rua Voluntários da Pátria, ao lado do Col. Mariliis Piretelli, c/ 1 casa mista, 1 de alvenaria e 2 de madeira c/ 600m². R\$ 790.000. F: (45) 9972-0213/ 9972-0172. Creci J4114. CI-154584.

TERRENO NO PIONEIROS

CATARINENSE. Excelente, residencial ou comercial, próx. ao Mercado Roma, na Rua Frei Maximiliano, 12x30,69 total de 368m². R\$ 215.000. F: (45) 9966-4307. CRECI 20644. CI-159571.

TERRENO NO ROMA

12x45, 540m², ótimo terreno, Rua Santa Clara. R\$ 345.000. F: (45) 9966-4307. CRECI 20644. CI-159575.

TERRENO PARA PERMUTA

Permuta-se área construída, por terreno, região central de Cascavel – PR. contato@krumconstrucoes.com.br CI-158721.

V. MORETTI ALUGA

Terreno de esquina localizado na Rua Erechim esquina c/ a Rua Olavo Bilac, centro, c/ 2000m² (50x40) R\$ 2.200. F: (45) 3322-1515. CRECI 3149-J. CI-154150.

VENDE-SE CHÁCARA

C/ acesso ao lago, em Boa Vista da Aparecida, linha Manduri, a 3.500 m da cidade, fácil acesso, área de 22.500m². F: (45) 3326-5151/ 8405-5536. CI-159419.

VENDE-SE TERRENO

Frente p/ o lago, em Boa Vista da Aparecida, 3.500m da cidade, área de 2.000m², c/ infra-estrutura integral. F: (45) 3326-5151/ 8405-5536. CI-159408.

VENDO 3.162.50M²

57,5x55,0, Rua Dimas Pires Bastos, em frente a Associação do Banco do Brasil. R\$ 3.000.000. F: (45) 9972-4141. CRECI-3027. CI-159577.

VENDO ÁREA

C/ 242.000m², área urbana p/ loteamento, limpa, c/ toda infraestrutura, região norte. R\$ 17.000.000. Só vendo. Tratar F: (45) 9966-6146. CI-159557.

VENDO FAZENDA

Município de São Pedro do Iguacu, 148 alqueires, 78 mecanizados. F: (45) 9946-1670/ 9972-8501. CI-159322.

VENDO FAZENDA

305 alqueires, 60 de lavouras e o resto de pastagem, com reserva legal, fazenda montada, lago Salto Caxias. F: (45) 9946-1670/ 9972-8501. CI-159396.



OPORTUNIDADE DE TRABALHO: ANALISTA DE DEPARTAMENTO PESSOAL

Cursando ou ter concluído ensino superior. Necessário experiência em folha de pagamento.

ANALISTA DE LOGÍSTICA

Formação e experiência na área.

ANALISTA DE SISTEMAS

Formação e experiência na área.

ELETROMECAÔNICO

Necessário curso e experiência na área.

FERRAMENTEIRO

Necessário curso e experiência na área.

TORNEIRO MECÂNICO

Necessário curso e experiência na área.

Interessados enviar currículo para curriculo@nutriplan.com.br ou entregar o currículo na empresa. (45) 3218-4600 - Cascavel - PR

EMPRESA PIONEIRA CONTRATA:

• ASSESSOR(A) ADMINISTRATIVO

com experiência, com formação (ou cursando) nas áreas de administração, secretariado executivo ou direito.

• COMPETÊNCIAS NECESSÁRIAS: habilidade em organização, agendamentos, e conhecimento em documentação de veículos e processos administrativos (noções básicas de trâmites jurídicos); habilidade em redação comercial; preferencialmente com curso de auditoria interna iso 9000 ou conhecimento da norma.

Salário a combinar, horário comercial de segunda a sexta-feira.

INTERESSADOS LIGAR NO FONE (45) 3218-7000 OU ENVIAR CURRÍCULO POR E-MAIL PARA: recrutamento@pioneiratransportes.com.br

VENDO LOTE

Em Boa Vista da Aparecida, 525m², 1 quadra do Banco Itaú, e uma quadra e meia da matriz, Centro. R\$ 90.000., aceito veículo como parte de pagamento ou gado. F: (45) 9914-4396. CI-159191.

VENDO LOTE CENTRAL

No Jd. Boa Vista, rua Olavo Bilac, c/ 448m². R\$ 380.000., c/ alvará de construção 119m² aprovado. F: (45) 3035-2482/ 9970-4695. CI-158989.

VENDO LOTES

Ou chácara na beira do lago, em Boa Vista, 1.800m da cidade, a partir de R\$ 30.000. F: (45) 3287-1293/ 3287-1360/ 9125-5185. CI-158958.

VENDO SÍTIO 32 ALQ.

Com 22 alq. de planta, instalações para leitearia, mangueira, próx. a Cascavel, 1600 sacas por alqueire. Tratar F: (4

