

FALTA SANGUE



Devido à chegada do inverno e das férias de julho, as doações de sangue no Hemocentro de Cascavel recuaram em cerca de 40%. O órgão está com o estoque de todos os tipos abaixo do mínimo.

■ Cascavel 06

Câmara deve votar reajuste de servidores na próxima semana

■ Política 03

DE MALA E CUIA



Eletrodomésticos, colchões, roupas, mantimentos... Já são mais de duas mil pessoas na ocupação ao Projeto Quatro, da Araupel, invadido por sem-terra na madrugada de segunda-feira em Quedas do Iguaçu. Hoje, diretores e assessores da empresa terão audiências com o governo do Estado para discutir a reintegração de posse, já decretada pela Justiça.

■ Oeste 09

Fantasma desviaram R\$ 24 milhões da Assembleia

■ Última Hora 20

REFLEXO DA CRISE

Oeste registra queda de 20% no consumo de combustíveis

LORENA MANARIN



Diante dos recentes e desmedidos reajustes, os proprietários de carros foram obrigados a pisar no freio e economizar. Na região Oeste, que tem uma frota estimada em 750 mil veículos, os postos de combustíveis já registra-

ram uma queda de até 20% nas vendas principalmente da gasolina. E a tendência é essa redução se acentuar ainda mais, pois há previsão de um novo reajuste do combustível ainda neste ano.

■ Oeste 08

“Não vou cair”, avisa a presidente Dilma

104

PORTAL GUAÍRA



R\$ 13 milhões a estradas rurais

O governo do Estado acaba de liberar mais de R\$ 13 milhões para 56 municípios paranaenses, inclusive do Oeste. O dinheiro será empregado em obras de pavimentação poliédrica em estradas rurais.

■ Oeste 10

Paraguai adota medidas para evitar caos na visita do Papa

■ Oeste 08

inside

14

Decisão do TJ sobre Meneghel é contestada por PF e acusação

■ Policial 11

expediente
DESDE 15 DE MAIO DE 1976
O Paraná
Jornal de Fato

Gestão Judicial
Scherer Assessoria Empresarial Ltda.

Diretor
Jadir Zimmermann
diretoria@oparana.com.br

Editor-chefe
Antonio Sbardelotto
editoria@oparana.com.br
www.oparana.com.br

RCK Comunicações Ltda. CNPJ: 77.867.877/0001-09
Jornal Oparana S/A CNPJ: 21.819.026/0001-36 Matriz
Jornal Oparana S/A CNPJ: 21.819.026/0002-17 Filial

Redação, administração, publicidade e oficinas
Rua Pernambuco, 1.600 - Cascavel - PR CEP 85.810-021 - Caixa Postal 761
Telefone Central (45) 3321-1000 Fax (45) 3321-1020

Emails
redacao@oparana.com.br
comercial@oparana.com.br
assinaturas@oparana.com.br

REPRESENTANTES NACIONAIS

Curitiba / São Paulo / Merconet
(41) 3079-4666
Brasília, Florianópolis/Central
(61) 3323-4701 / (48) 3216-0600
Porto Alegre/Expansão Brasil
(51) 3340-1408

Editorial

Mais um I Seminário de Cultura

A realização do I Seminário Políticas Culturais e seus Desafios, nesta semana, em Cascavel, traz de volta o problema abordado aqui em 17 de maio de 2005: o habitual caso das primeiras edições dos seminários e encontros das mais diversas áreas, que raramente apresentam sequências em segundas, terceiras ou décimas edições.

Em geral elas ocorrem num primeiro momento e quando as ações e o desenvolvimento do assunto deveriam ser estudados em uma segunda promoção, prefere-se esquecer o assunto e fazer um novo "primeiro" seminário disto ou daquilo. Este, a rigor, deveria ser o 62º seminário de políticas culturais no Município de Cascavel, considerando a idade do Município.

Em 26 de abril de 2001, aliás, a Prefeitura de Cascavel promoveu o I Fórum Identidade, Arte e Cultura e jamais houve o II. O que dificulta o desenvolvimento cultural é o errôneo entendimento de que a cultura é algo secundário, margi-

nal, arte para pôr em parede, canção para ouvir, objetos para ver, espetáculos para assistir. Cultura, na verdade, é o tesouro de um povo. É a acumulação de tudo o que de melhor e mais significativo um povo possa ter.

Sendo uma riqueza, esse tesouro deveria ser empregado para a resolução dos problemas da comunidade, desde a economia até a felicidade, passando por tudo o que há de humano e necessário entre o estado real do desenvolvimento material e as necessidades mais profundas do ser humano, que se costuma qualificar de "espirituais".

O teatrólogo José Celso Martinez Corrêa afirma que "a arma que existe para combater a violência, para combater a pobreza, para combater a desigualdade, é a cultura". Seria importante que o I Seminário fizesse valer essa lúcida afirmação, a começar pelo combate aos analfabetismos completo e funcional, maiores desafios a qualquer política de cultura.

Sem idade para crimes

Pedro Cardoso da Costa

Quem assiste às sessões da Câmara dos Deputados tem todo direito de não acreditar na evolução deste país. É de doer perceber o despreparo de quase todos os representantes do povo para enfrentar determinadas matérias com serenidade e domínio. Está sendo assim com a diminuição da maioria penal.

Na sociedade dois blocos se formaram; os favoráveis e os contrários. No Congresso são vários grupos, a maioria varia entre os quase contra e os quase a favor. É o muro funcionando.

Quem é a favor, basta apresentar o número de atrocidades praticadas por menores e a correlação com penas brandas, com no máximo três anos de internação, quase nunca cumpridos integralmente.

Os contrários têm uma vasta relação de justificativas, que podem ser incluídas no velho e batido clichê de que "quem quer resolver sempre arruma um jeito, quem não quer arruma uma desculpa".

Alegam, principalmente, que os menores vão para cadeias que são verdadeiras escolas do crime. Dentre estes, está o ministro da Justiça. Numa sociedade mais reativa, esse ministro não ficaria no cargo com um argumento desses. Bastaria indagar-lhe de quem é a responsabilidade pela construção, pelos "alunos e professores" e funcionamento geral dessas escolas.

Uma prisão digna, com funcionamento adequado é pura e exclusivamente atribuição dos governos. As penitenciárias deveriam se limitar a manter as pessoas reclusas, sem permitir abusos, maus-tratos; onde prevaleça a ordem, que tenham projetos de inclusão social, assistência psicológica e, além de tudo, de segurança para todos. E se de lá saem piores não é pela vontade nem participação da sociedade, a principal prejudicada dessa história.

Quem faz essa defesa, é como se fizesse uma birra com a população. Ou escolhe ficar com um bandido que "só" mate alguns enquanto menor, ou um matador em série após a prisão.

A maioria dos argumentos é desfocada dos verdadeiros responsáveis e causas. Numa discriminação típica de quem tem o preconceito intrínseco, responsabiliza o meio social como o fator determinante de crimes como estupro, sequestro e outros. Essa não é só banal, é uma injusta discriminação social. Todo mundo sabe que a bandidagem mais perniciosa a todos não está nas "comunidades".

Ainda que fosse isso, as medidas preventivas devem ser implementadas para evitar os crimes. Parece óbvio. Após os crimes, a discussão é se os autores devem ou não ser punidos.

Ainda que distorcido todo o debate, a Câmara dos Deputados aprovou a punição "como adultos" para maiores de 16 anos que cometam crimes hediondos e - olha isso! - assassinatos dolosos. Assassinato doloso não é hediondo? E deixaram como antes a permissão, por exemplo, para continuarem traficando. Parece deliberado para não prejudicar o ramo de atividade criminosa que, segundo eles mesmos e todos os especialistas, mais se utilizam de menores como porta de entrada para os demais crimes.

Esse Congresso é ou não é de doer?

Pedro Cardoso da Costa é bacharel em Direito - pedcardosta@gmail.com

1977, 1978, 1979, 1980, 1981, 1982, 1983, 1984, 1985, 1986, 1987, 1988, 1989, 1990, 1991, 1992, 1993, 1994, 1995, 1996, 1997, 1998, 1999, 2000, 2001, 2002, 2003, 2004, 2005, 2006, 2007, 2008, 2009, 2010, 2011, 2012, 2013, 2014, 2015

TÚNEL DO TEMPO

1º de julho de 1981

Após 60 dias de investigações, o Inquérito Policial Militar conclui pela inexistência de provas para responsabilizar quem quer que seja pelo atentado no Rio Centro, que deixou uma pessoa outra e outra gravemente ferida. No Irã, o funeral de 72 líderes políticos mortos em atentado à sede do partido Revolucionário Islâmico reúne um milhão de pessoas.

A responsabilidade das oposições

Fernando Henrique Cardoso

"Diante da paralisia governamental, da expansão incontrolada da ação legislativa, da recessão econômica e do ativismo da Justiça, vê-se muita cobrança: e as oposições, e o PSDB? Sumiram? Que farão com os mais de 50 milhões de votos que receberam? Compreende-se a angústia, mas é preciso distinguir os papéis da oposição e os do governo. Como no jogo de xadrez, o governo joga com as pedras brancas, as iniciativas têm de partir dele. Tomou algumas no desespero, para enfrentar as agruras financeiras. Ao tomá-las foi buscar quadros e medidas no arsenal da oposição. Quer isso dizer que a oposição deve ficar paralisada? Não

Política econômica é questão de dosagem e de credibilidade. A dose parece excessiva e todo esforço fiscal pode se esvaír na falta de atividade econômica, que encolhe a arrecadação. Segundo, sem um horizonte de esperança, qualquer ajuste pode ser letal. Com este governo não há recuperação de credibilidade à vista, pois o cristal se quebrou. E os escândalos de corrupção revelados diariamente se encarreram de corroer qualquer elo de confiança que o governo queira tecer. "Cabe às oposições mostrar no dia a dia, e não só no Congresso, que o sofrimento do povo é consequência da ação desatinada dos governos de Lula e Dilma, que desdenharam das boas práticas de gestão do Estado. Só na Petrobras, os prejuízos causados por decisões erradas para atender a pressões políticas chegam a R\$ 34 bilhões, fora os R\$ 6 bilhões de propinas! E que dizer do desrespeito sistemático à Lei de Responsabilidade Fiscal? É prova de imprudência no uso do dinheiro público.

Tanto pior, melhor? Não. Anotada e registrada a responsabilidade política

do petismo, as oposições, em particular o PSDB, têm compromissos com a Nação. Nada justifica arruinar ainda mais o futuro, votando pela derrubada do fator previdenciário. Nada explica apoiar aumentos de gasto que no futuro serão pagos com mais impostos, mais inflação e mais ajustes. Em suma, a oposição deve criticar as políticas petistas, e não se confundir com elas. Não deve, porém, votar contra os interesses da Nação. "Espera-se das oposições que sejam progressistas também no campo comportamental: que não defendam a redução da maioria penal, mas sim a extensão da pena dos menores infratores em dependências que sejam condizentes com a dignidade humana; que apoiem como legítimo e justo o casamento entre pessoas do mesmo sexo; que não fujam ao debate sobre as drogas e não tenham proclamar que o encarceramento dos usuários é parte do problema, e não da solução; que sejam assertivas na luta pela igualdade de gênero e contra o preconceito e a discriminação racial, com o uso adequado de cotas e demais medidas compensatórias; e que não aceitem retrocessos legais na questão das terras indígenas. "Espera-se das oposições, sobretudo, que reafirmem seus valores democráticos. Que digam, em alto e bom som, ser possível e necessário atuar contra a deliberada violação de direitos humanos, principalmente em países vizinhos, sem com isso ferir o princípio da não intervenção. "Da mesma maneira, espera-se que reiterem não ter o propósito antidemocrático de derrubar governos, mas tampouco o temor de cumprir seus deveres constitucionais, se os fatos e a lei assim o impuserem."

Fernando Henrique Cardoso é sociólogo e ex-presidente da República

falecimentos

- Argemiro R. França (86)
- Florentino Becker (74)
- Maria Ferreira (35)
- Joares Rodrigues (48)

Óbitos registrados ontem, até as 17h, pela Acesc, em Cascavel

COROA DE FLORES A PARTIR DE R\$ 150,00
www.coroasfloriprev.com

FAIXA E FRETE GRÁTIS PARA TODO O INTERIOR DO PARANÁ, CURITIBA E REGIÃO

Informe da redação

editoria e colaboradores

Quem te viu, quem te vê!

Em meio à crise que corrói a economia brasileira, o PT se obrigou a deixar o discurso de lado e adotar medidas que vão diametralmente contra o que sempre pregou como algo absolutamente sagrado: os direitos da classe trabalhadora. Mais do que isso, o fato de a presidente Dilma baixar uma Medida Provisória propiciando às empresas em dificuldades diminuírem em até 30% as horas trabalhadas e, consequentemente, os salários de seus funcionários, revela que o Palácio do Planalto (leia-se o PT) finalmente tomou ciência plena da gravidade econômica que castiga os brasileiros.

Tragicomédia



Tão grave quanto saber que o médico Nelson Vasconcelos Filho está empregado no gabinete do deputado Márcio Nunes (foto), mas não comparece à Assembleia para trabalhar, é descobrir que ele, um nutrólogo de formação, foi nomeado para “cuidar de projetos de combate à obesidade”.

Contas reprovadas

O TSE manteve a decisão do TRE do Paraná que rejeitou as contas de campanha de 2012 do então candidato a prefeito Professor Lemos e do vice Walter Parcianello. Dentre as irregularidades verificadas estão a ausência de recibos e notas fiscais referentes a dois eventos, dentre eles o que arrecadou os R\$ 49 mil que teriam sido levados por um assaltante.

Fast-food

Afastado do mandato, mas ganhando “religiosamente” o salário de vereador por força de lei, Mário Seibert tem incrementado suas finanças vendendo cachorro-quente. E rumores que circulam nos bastidores da Câmara dão conta de que Paulo Bebber – igualmente afastado e ga-

nhando como vereador – também deverá entrar no ramo da gastronomia.

Provisória

De olho nas eleições de 2016, o PPS de Cascavel já está sob o comando de uma nova executiva provisória. O time é formado por Cirineu Vacari (presidente), Rui Capelão (vice), Marcelo Soares (1º secretário), Simone de Assumpção (2ª secretária), José Luiz Barbosa (tesoureiro), Armildo Gomes da Silva (vice tesoureiro) e Delmo Carvalho (delegado).

Bem-vindo

O deputado Elio Rusch comemorou a liberação, ontem, de R\$ 13,3 milhões pelo Governo do Paraná para calçamento poliédrico em estradas rurais de 56 municípios paranaenses. “É um recurso muito bem-vindo, pois a agricultura é pilar fundamental da economia paranaense e precisa ser valorizada”, comentou o deputado.

Lixo por comida

Por iniciativa do vereador Zé Carlos, a Câmara aprovou requerimento pedindo à Prefeitura que estude a implantação do Programa Feira Verde em Foz do Iguaçu. Já desenvolvido em outras cidades, esse programa permite a troca de lixo reciclável por legumes, verduras ou frutas.

Top 100

O Paraná emplacou três empresas na lista das 100 mais inovadoras do Brasil, conforme ranking divulgado pelo jornal Valor Econômico. O Grupo Boticário aparece na 6ª colocação, a GVT na 85ª e a Copel na 94ª.

* Edgar Bueno não foi sozinho à Câmara fazer a reentrega do projeto que reajusta os salários dos servidores municipais em 6%, divididos em duas parcelas. * Levou com ele o vice Maurício Theodoro e os secretários Alisson Ramos da Luz (Administração), Micheline Bueno (Governo) e Elton Fogaça (Assuntos Jurídicos). * A Câmara de Cascavel entregou ontem um Voto de Louvor e Congratulações ao Grupo Catve de Comunicação. * Recebida pelo diretor Jorge Guirado, a homenagem reconhece a atuação do site, da rádio e da TV do grupo na defesa dos interesses de Cascavel e região. * A Assembleia Legislativa aprovou ontem reajustes a cinco categorias de servidores paranaenses: 3,45% para os da própria casa e 8,17% para os do Tribunal de Justiça, Defensoria Pública, Ministério Público e Tribunal de Contas.

Cascavel

Legislativo tem pressa em votar reajuste de 6%

Cascavel – Mesmo diante do impasse com o Siprovel (Sindicato dos Professores de Cascavel), o prefeito Edgar Bueno foi ontem de manhã à Câmara de Vereadores e reapresentou o projeto de lei concedendo reajuste de 6% ao funcionalismo público municipal. O percentual será dividido em duas parcelas: 3% no mês da publicação da lei e o restante em outubro.

Além disso, o projeto prevê a concessão de abono salarial aos servidores ocupantes dos cargos de professor, incluindo o de educação infantil em determinados níveis. A proposta do Executivo também reajusta a cesta básica de R\$ 143,34 para R\$ 159,00.

O projeto foi entregue ao presidente da Câmara, vereador Gugu Bueno, que determinou o imediato encaminhamento às comissões permanentes para os pareceres técnicos. A intenção é votar a matéria já na próxima semana para garantir a sua vigência já neste mês.

Desta vez, a expectativa é de que haja um trâmite tranquilo, uma vez que o Sismuvel (Sindicato dos Servidores Municipais), ao contrário do Siprovel, já se manifestou favoravelmente ao re-

ajuste de 6%.

ATRASO

Em maio o Poder Executivo havia protocolado a proposta de reajuste salarial anual, mas a matéria foi retirada de votação a pedido do próprio prefeito depois que os servidores lotaram o plenário da Câmara para protestar.

Desde então foram feitas várias tentativas frustradas entre as partes para um acordo. Apenas o Sismuvel aceitou a proposta apresentada pelo prefeito. “O sindicato não se opõe que se vote o projeto de lei, mas também não fará nenhuma defesa dele”, explicou o presidente Ricieri D’Stefani Junior.



Edgar assina o projeto antes de entregá-lo a Gugu

ABAIXO-ASSINADO

Para justificar a reapresentação do projeto, o prefeito apresentou um abaixo-assinado com mais de 3 mil adesões solicitando o imediato encaminhamento da matéria para apreciação e votação na Câmara de Vereadores.

Sindicato promete recorrer à Justiça

O presidente do Siprovel, Amilton Peletti, reafirmou ontem que os professores municipais não concordam com o reajuste de 6% e prometeu levar a discussão para a Justiça do Trabalho. “A iniciativa do prefeito não muda o posicionamento da categoria, que

não concorda com reajuste abaixo da inflação”, afirmou.

De acordo com ele, cerca de 500 professores em início de carreira precisam do abono para garantir o valor do piso nacional da categoria. Em relação aos retroativos de maio e junho, o sindicalista

disse que o sindicato vai procurar a Justiça do Trabalho para discutir o pagamento dos meses atrasados. “O prefeito tem que respeitar a nossa data base e o nosso entendimento é de que o pagamento do reajuste pode ser feito de forma retroativa”.

Azul terá que explicar problemas com voos

Curitiba – A Azul Linhas Aéreas terá que prestar esclarecimentos à Comissão de Defesa do Consumidor da Assembleia Legislativa sobre os frequentes problemas envolvendo os voos da companhia no Aeroporto de Cascavel. Requerimento nesse sentido, do deputado Leonaldo Paranhos, foi aprovado e a audiência já foi marcada para o próximo dia 15.

“Queremos saber quais os motivos para justificar os constantes cancelamentos e a redução do número de voos, entre outros problemas que afetam os consumidores”, adianta Paranhos, que

também solicita o comparecimento de um representante da Infraero à audiência.

Ainda segundo Paranhos, a presença dos representantes da Infraero e da Azul também poderá contribuir para que os membros da co-

missão recebam informações sobre questões técnicas e operacionais da pista de Cascavel. “Além de questionar e fiscalizar, a nossa ação busca contribuir para a solução dos problemas”, enfatizou.

INDAGAÇÕES

No requerimento estão listadas cinco perguntas que devem ser respondidas pelos convidados, dentre elas sobre o número de voos realizados pela Azul em 2013 e 2014, a redução dos pousos e decolagens, por que voos da Azul foram desviados para Foz enquanto em horários próximos os da Passaredo pousaram em Cascavel e se procede a informação de que a Azul não possui seguro para suas aeronaves e passageiros.

Aliados defendem a presidente

Líderes e presidentes de partidos da base aliada do governo divulgaram ontem uma nota manifestando apoio à presidente Dilma Rousseff e ao vice Michel Temer e reafirmando "o compromisso com a vontade popular expressa nas urnas e com a legalidade democrática". A nota foi assinada por representantes do PMDB, PSD, PCdoB, PDT, PHS, Pros e PR.

Não há golpismo, afirma Britto

Em entrevista ao programa "Roda Viva", da TV Cultura, o ex-presidente do STF (Supremo Tribunal Federal) e do TSE (Tribunal Superior Eleitoral), ministro Carlos Ayres Britto, afirmou não ver "perigo de golpe" contra a presidente Dilma Rousseff. Mas, asseverou, se todas as inscrições controladoras do poder "atuarem nos limites, nos marcos da Constituição Brasileira".

Crise

Dilma manda recado à oposição: "Não vou cair"

São Paulo - Dilma Rousseff usou uma entrevista exclusiva à Folha de S. Paulo para negar a possibilidade de renunciar à Presidência da República. "Eu não vou cair. Eu não vou, eu não vou. Isso aí é moleza, é luta política", disse a presidente, que classificou a atitude da oposição de pedir seu afastamento como "um tanto golpista".

"Eu não sou culpada. Se tivesse culpa no cartório me sentiria muito mal. Eu não tenho nenhuma. Nem do ponto de vista moral, nem do ponto de vista político", reforçou Dilma, assinalando que não é o PMDB que quer sua saída do poder.

"Não tem base para eu cair. E venha tentar, venha tentar. Se tem uma coisa que eu não tenho medo é disso. Não conte que eu vou ficar nervosa, com medo. Não me atemorizam", desafiou Dilma, reiterando que não recebeu "um tostão" do dinheiro desviado da Petrobras.



FOLHAUOL

AÉCIO SE PRONUNCIA

"Para o PT, se o TSE [Tribunal Superior Eleitoral] investiga ilegalidades na prestação de contas das campanhas eleitorais da presidente da República, trata-se de golpe. (...) Tudo que contraria o PT, e os interesses do PT, é golpe!", se manifestou em nota o presidente do PSDB, senador Aécio Neves. "Os partidos de oposição continuarão atentos e trabalhando para impedir as reiteradas tentativas do PT para constranger e inibir a autonomia e independência das instituições brasileiras", reforçou.

"Vou fazer o diabo contra a crise"

Na entrevista à Folha a presidente falou também sobre a crise econômica e fez declarações bem ao seu estilo. "Até o final do ano vou fazer o diabo para fazer a menor [recessão] possível. Já virei um pouco caixeira viajante, vou continuar", declarou.

Segundo ela, o governo prepara novas medidas fiscais para compensar as mudanças feitas pelo Congresso no pacote elaborado por sua equipe econômica para reequilibrar as contas. Também admitiu

que esses ajustes "geram um pouco de desemprego".

Sobre quando será superada a atual crise econômica, Dilma disse que é muito difícil de prever. "Vamos fazer a previsão mais conservadora possível para que a gente saia no ano que vem. A mais otimista é que nós já saímos no fim deste ano. A mais provável é que a gente comece a ter indícios. Não esperamos uma recuperação acelerada no fim do ano. Ninguém que for realista espera isso. É normal", sintetizou.

TSE quer provas

No que depender do TSE (Tribunal Superior Eleitoral), por si só os depoimentos dos delatores da Operação Lava Jato não são suficientes para embasar um eventual processo de cassação da presidente da República. Desembargadores da Corte sustentam que as delações precisam vir acompanhadas de material comprobatório sobre o suposto abuso de poder político e econômico na captação de recursos para a campanha eleitoral do ano passado.

PMDB só não quer apear do poder

Brasília - O PMDB se articula para barrar qualquer iniciativa que tire o vice Michel Temer do Planalto, em caso de afastamento da presidente Dilma Rousseff. Em reuniões privadas desde a semana passada, peemedebistas decidiram traçar um plano de reação a eventuais tentativas da oposição, principalmente do grupo ligado ao senador Aécio Neves, de cassar tanto a pe-

tista quanto o peemedebista.

A avaliação dentro do PMDB é de que qualquer solução para a crise - seja política, seja judicial - tem que passar pelo comando de Temer. Se Dilma continuar no cargo, dizem, o vice terá de ganhar maior poder na articulação política. Se a presidente for destituída, caberia ao peemedebista concluir o mandato até 2018.

Para barrar a ofensiva do

PSDB no TSE, que poderia apear Dilma e Temer dos cargos, o PMDB começou a defender internamente a controversa tese de que, se houve irregularidades na campanha de 2014, elas estariam circunscritas à presidente. O argumento é de que Temer, vice da chapa, não se imiscuiu no caixa de campanha da petista. A contabilidade do vice, alegam, foi feita em separado.

coluna Esplanada

POR LEANDRO MAZZINI Twitter @colunaesplanada**Empreiteiras põem dedo na tomada**

Vem curto-circuito aí. O setor elétrico é o próximo alvo da Justiça. Depois de cercadas pela Operação Lava Jato, grandes empreiteiras do País devem sofrer nova devassa em operações policiais. Documentos já apreendidos pela PF de contratos suspeitos indicam superfaturamento na construção de usinas hidrelétricas, e o mesmo modus operandi descoberto na Petrobras: repasse de dinheiro do superfaturamento para caixa 2 e até doações oficiais para candidatas na campanha de 2010 e 2014.

Eletrocutados

As investigações concentram-se em contratos da Eletrobrás e das subsidiárias no Norte e Nordeste. As investigações abrangem os últimos dez anos.

graha, na Catedral da Sé, sábado. A operação que prendeu o banqueiro Daniel Dantas foi derrubada pela Justiça.

Voo seguro

Depois do caso do alemão kamikaze da German Wings, que derrubou aquele Airbus nos Alpes, tem deputado com muito medo dos pilotos brasileiros. Takayama (PSC-PR) apresentou dois projetos: um obriga as aéreas a pagarem acompanhamento psicológico aos pilotos. O outro (já regra internacional) obriga a presença de dois pilotos na cabine.

Vida verde

Sabe aquele ditado sobre ter um filho, escrever livro e plantar uma árvore? O deputado Goulart leva a sério. Apresentou PL que obriga os pais a plantarem uma árvore por cada criança nascida. Num mundo que desmata tanto, é boa ideia. É o 'Projeto nasce uma criança, planta-se uma árvore', idealizado pelo grupo ProVida Família.

Eco de Eco

Trecho do livro Número Zero, de Umberto Eco, recém-lançado, lembra o que Dilma fez há dias, sobre desqualificar delator: 'Percebam que hoje, para contra-atacar uma acusação não é necessário provar o contrário, basta deslegitimar o acusador'.

Guerreiro

O deputado e cantor Sérgio Reis é um vencedor. Acometido de arritmia, fez cirurgia cardíaca no Sirio Libanês semana passada e implantou um marcapasso. Voltou à Câmara ontem e já circulava sorridente. Diz que não vai cancelar os shows de julho.

Voltou para votar

Reis já sofrera AVC poucos anos atrás. Não vai tirar licença. A favor da redução da maioria penal (para 15 anos!), faltou à primeira votação. Votará no segundo turno.

Hein!?

Sem ter muito o que fazer na Câmara, o deputado Baleia Rossi (PMDB-SP) tirou da cartola uma ideia: apresentou projeto para instituir o 'Parlamento do Idoso'.

Ponto Final

'Respeito muito o presidente Lula, mas não me sinto no volume morto' Presidente Dilma, em entrevista a jornal.

Com Luana Lopes, Equipe de DF e SP

www.colunaesplanada.com.br - contato@colunaesplanada.com.br - Caixa Postal 1980 - CEP 70254-970 - Brasília DF

Bancos fazem propostas para comprar HSBC

Os bancos Santander e Bradesco apresentaram propostas formais pelos ativos do HSBC no Brasil. A expectativa é que o Itaú Unibanco também participe da disputa pela filial brasileira do HSBC. Nessa primeira fase, o Bradesco teria oferecido o valor mais alto, em torno de R\$ 10,5 bilhões – pouco acima do valor mínimo de avaliação dos ativos do HSBC no país, de cerca de R\$ 10 bilhões. Na sequência, o Santander teria se comprometido com uma oferta inicial de R\$ 9 bilhões – contra R\$ 8 bilhões do Itaú Unibanco.

Confiança do comércio

O Icec (Índice de Confiança do Empresário do Comércio) fechou o mês de junho com alta de 0,6%, na série livre de influência sazonal, interrompendo uma sequência de oito resultados negativos consecutivos. Os dados foram divulgados ontem pela CNC (Confederação Nacional do Comércio de Bens, Serviços e Turismo). O índice caiu, na comparação anual, 21,1% em relação ao mesmo período de 2014.

Programa do governo

Redução de salário terá que ser aprovada pelos trabalhadores

São Paulo - Para que as empresas possam implementar o Programa de Proteção ao Emprego, lançado segunda-feira pelo governo federal, os trabalhadores terão que aceitar a proposta por meio de acordo coletivo firmado entre a categoria e as entidades patronais. A medida provisória assinada pela presidente Dilma Rousseff prevê a redução de jornada de trabalho e da remuneração em até 30%, proposta que recebeu o apoio dos representantes de centrais sindicais.

De acordo com Rafael Marques, presidente do Sindicato dos Metalúrgicos do ABC, o

programa já havia sido reivindicado em 2012 para ser utilizado em momentos “delicados”, e vai possibilitar a preservação do emprego e da renda: “O programa é bem-vindo, vem em boa hora. Um gasto com maior qualidade e retorno econômico importante para o país e para os trabalhadores. Ele incentiva o diálogo entre os trabalhadores e as empresas”.

Segundo o ministro do Planejamento, Orçamento e Gestão, Nelson Barbosa, o programa também preserva a produtividade da empresa ou indústria na medida em que per-

mite o vínculo empregatício no momento em que enfrenta volume menor de vendas. O ministro do Trabalho e Emprego, Manoel Dias, lembrou que o programa é experimental e terá prazo máximo de vigência (final de 2016), o que permitirá ao governo avaliar as suas consequências.

Representante de um dos setores responsáveis pelo maior número de demissões em 2015, o presidente da Anfavea (Associação Nacional de Fabricantes de Veículos Automotores), Luiz Moan, também analisa a medida como favorável. Para ele, [o programa é

de] extrema relevância, fundamental, pois segura o emprego, é destinado à superação de crises, que vão e vêm.

Segundo Paulo Cayres, presidente da Confederação Nacional dos Metalúrgicos, filiada à CUT (Central Única dos Trabalhadores), a adesão é um dos elementos principais do programa. “Você tem que convencer e construir por meio de uma proposta, com votação dos trabalhadores. Se o sindicato entender que é bom, ele vai convencer os seus trabalhadores e trazer os empresários para dentro dessa proposta”, disse.

Educação aprimora fiscalização de construções de escolas

Curitiba - Paralelamente à auditoria realizada nas obras da Sude (Superintendência de Desenvolvimento Educacional), em função de supostas irregularidades nas medições de construções de escolas, a Secretaria de Estado da Educação tem tomado medidas para aprimorar internamente a fiscalização de obras. A própria Secretaria detectou disparidades em medições de algumas construções no Paraná e abriu auditoria interna das obras.

A secretária da Educação, professora Ana Seres, explica que os engenheiros dos Núcleos Regionais de Educação estão recebendo orientações. “Nossos engenheiros terão agora mais atribuições nas fiscalizações e medições de obras, juntamente com os gestores de contratos de obras devidamente designados pela Secretaria da Educação”, disse Ana Seres.

As orientações foram repassadas ontem, em Curitiba, durante reunião da secretária com os chefes dos Núcleos Regionais de Educação, engenheiros e ouvidores dos Núcleos. Além das obras, foram tratados diversos temas durante o encontro, como o calendário de reposição de aulas, transporte escolar e assuntos específicos do setor de ouvidoria.



CESTA BÁSICA | Custo cai 1,4% em Curitiba

O custo da cesta básica em Curitiba teve uma queda de 1,4% no mês de junho, conforme indica o levantamento divulgado pelo Dieese (Departamento Intersindical de Estatísticas e Estudos Socioeconômicos) ontem. Entre os 13 produtos pesquisados, o que ficou mais caro foi a batata. Já o tomate, foi o item que teve a maior redução percentual no preço. Assim como na capital paranaense, o custo dos alimentos considerados essenciais também ficou menor em 14 cidades. Ao todo, o Dieese acompanha os valores em 18 capitais brasileiras.

Projeto motiva candidato à 1ª habilitação a superar o medo

Curitiba - Conquistar a primeira habilitação é um sonho de grande parte dos jovens brasileiros. Mas, muitas vezes, o medo de dirigir e de não passar no exame prático de direção prejudicam o desempenho dos candidatos, mesmo dos mais preparados. Por isso, o Detran (Departamento de Trânsito do Paraná) criou o projeto “Galeira, passei!”, que aproxima a autarquia dos futuros motoristas, desmistifica os testes e ajuda a superar a ansiedade.

“Não se trata de dar dicas de como passar no exame, mas de trabalhar formas de controlar o medo e o nervosismo. Dirigir exige habilidade e tranquilidade, não só para fazer o teste do Detran, mas no dia a dia”, explica o diretor-geral do

Detran, Marcos Traad.

Por meio do projeto, os candidatos participam de uma palestra e assistem a vídeos sobre ansiedade, depoimentos de funcionários e examinadores do Departamento sobre como funciona o exame prático de direção e quais são seus objetivos. A duração é de 40 minutos e a participação é gratuita, agendada via autoescola ou diretamente na unidade do Detran mais próxima.

SOLUÇÕES ENERGÉTICAS RENOVÁVEIS

Gere sua própria energia elétrica e venda o excedente

www.pelper.com.br ou Fone: (45) 9971-2931

INDICADORES ECONÔMICOS

DÓLAR	07/07			
	% dia	compra	venda	% mês
COMERCIAL	+1,3%	3,1820	3,1830	+2,4%
PTAX (BC)	+1,2%	3,1803	3,1809	+2,5%
PARALELO	+1,5%	3,1200	3,3700	+2,7%
TURISMO	+1,5%	3,1200	3,3500	+2,8%
EURO	+0,1%	3,4824	3,4840	+0,7%

US\$ 1 É IGUAL A:	MOEDAS X REAL
lêne	122,17
libra est.	0,6472
euro	0,9130
peso arg.	9,113

POUPANÇA - TR	07/07		
	Poup. antiga	Poup. nova	TR
7/6 a 7/7	0,6694	0,6694	0,1686
8/6 a 8/7	0,7199	0,7199	0,2188
9/6 a 9/7	0,7105	0,7105	0,2095
10/6 a 10/7	0,6602	0,6602	0,1594
11/6 a 11/7	0,6963	0,6963	0,1953

BOVESPA	07/07			
	IBOVESPA	%	pontos	R\$
Ações	+0,37%		52.343	
Petrobrás PN	+2,61%		11,78	
Vale PNA	+1,20%		15,15	
Brasil ON	-1,80%		23,42	
Brasil Foods ON	+5,24%		69,07	
Gol PN	-4,30%		6,23	
Oi PN	-3,30%		5,27	

ÍNDICES DE INFLAÇÃO				
Índice em %	MAI	JUN	ano	12m
IPCA (IBGE)	0,74	-	5,34	8,47
IGP-M (FGV)	0,41	0,67	4,33	5,59
IGP-DI (FGV)	0,40	0,68	4,50	6,22

REAJUSTE DE ALUGUÉIS				
Índice	MAI	JUN	JUL	
IGP-M (FGV)	1,0355	1,0411	1,0559	
IGP-DI (FGV)	1,0394	1,0483	1,0622	

* Correção anual. Multiplique valor pelo índice

SELIC ANUAL: 13,75% | TJLP: 6,50%/ano

TABELA DO IR				
BASE (R\$)	Aliq. %	deduzir		
Até 1.903,98	-	-		
De 1.903,99 até 2.826,65	7,5	142,80		
De 2.826,66 até 3.751,05	15	354,80		
De 3.751,06 até 4.664,68	22,5	636,13		
Acima de 4.664,68	27,5	869,36		

OUTROS INDICADORES				
	MAI	JUN	JUL	
TJLP (%)	6,00	6,00	6,50	
Sal. mínimo	788,00	788,00	788,00	
UPC	22,60	22,60	-	

CUSTO DA CONSTRUÇÃO (CUB)				
R\$/m2	MAI	JUN	%m	%ano
Paraná	1.228,34	1.235,25	0,56	2,14
Norte	1.213,26	1.216,46	0,26	1,85
Oeste	1.231,35	1.238,97	0,62	2,80

PREVIDÊNCIA COMP. JUNHO				
Empresário/empregador				
Contribui com 11% sobre o pró-labore, entre R\$ 788,00 (R\$ 86,68) e R\$ 4.663,75 (R\$ 513,01), por GPS				
Autônomo				
1) Quem só recebe de p. físicas: recolhe 20% entre R\$ 788,00 (R\$ 157,60) a R\$ 4.663,75 (R\$ 932,75). 2) Recebe de p. jurídicas: a empresa recolhe 11% sobre o máximo de R\$ 4.663,75 (R\$ 513,01) e desconto do autônomo. 3) Recebe de jurídicas e físicas: desconto de 11% sobre o que recebe de jurídicas até R\$ 4.663,75 (R\$ 513,01). Se não atingir este teto, recolhe 20%, sobre a diferença até R\$ 4.663,75. 4) Aut. especial: sobre R\$ 788,00, recolhe 5% (donas de casa, Lei 12.470/2011) ou 11% (demais especiais), mas só aposenta por idade.				
Facultativo				
Contribui com 20% sobre R\$ 788,00 (R\$ 157,60) a R\$ 4.663,75 (R\$ 932,75), através de carnê.				
Assalariados				
Salários até R\$ 1.399,12	8%			
de R\$ 1.399,13 até R\$ 2.331,88	9%			
de R\$ 2.331,89 até R\$ 4.663,75	11%			
Emp. domésticos	Aliq. %	R\$ mín	R\$ máx	
Empregado	8 a 11	63,04	513,01	
Empregador	12	94,56	559,65	
Total	20 a 23	157,60	1.072,66	

Venc.: empresas 20/7 e pessoas físicas 15/7

MERC. RURAL

PREÇO PRODUTOR (DERAL/SEAB)					
Em 07/07	PR	DIA	30d.	Casc.	
SOJA	61,46	0,8%	6,3%	61,00	
MILHO	20,85	0,2%	6,3%	20,40	
TRIGO	33,95	-0,1%	-4,3%	32,00	
BOI GORDO	146,75	0,0%	1,1%	147,00	
FRANGO	2,28	0,0%	5,6%	2,05	

BOLSA DE CHICAGO				
Em 07/07	CONT.	FECH.	DIA	30d.
SOJA	jul/15	1.002,00	-31,75	6,9%
FARELO	jul/15	349,90	-4,50	14,8%
MILHO	jul/15	415,75	-2,75	15,3%
TRIGO	jul/15	579,50	-9,00	12,1%

LOTES/ATACADO (Ag.DOSSIE: DINHEIRO)				
Em 07/07	PRAÇA	R\$	SEM	30d.
SOJA	Cascavel	65,00	1,6%	4,8%
SOJA	Paranaguá	71,00	0,7%	3,6%
MILHO	Cascavel	23,00	4,5%	9,5%

PRODUTOR e LOTES: soja, milho e trigo em sc 60kg, boi gordo em arroba e frango em kg. CHICAGO: pontos=cents de US\$ /bushel na soja (27,2kg), milho e trigo (25,4kg) e US\$ tonelada curta no farelo (907kg). DIA: var. em pontos



G. Contábil realiza encontro

Empresários do ramo contábil participaram ontem, na Sala Iguazu, da Acic, do primeiro encontro do G. Contábil, programa do Sescap-PR que chega a Cascavel. A abertura foi feita pelo diretor de Eventos do Sescap-PR, Manoel Góes e pelo consultor e especialista Laudelino Jochem. O foco é a definição de um plano estratégico de gestão. O programa G. Contábil aponta várias vantagens, como a redução dos custos de serviços, melhora na qualidade do ambiente de trabalho e principalmente, a profissionalização da gestão. O G. Contábil ainda gera reflexos em torno da motivação dos colaboradores, tornando-os mais comprometidos com todo o processo de gestão.

Sangue

Doações caem cerca de 40% no Hemocentro de Cascavel

Com menos médicos para triagem, doadores precisam ligar para agendamento

Cascavel - Quem já precisou de uma transfusão de sangue sabe a importância da doação. E é neste período do ano que elas sofrem maior queda devido às baixas temperaturas e às férias.

O Hemocentro de Cascavel está com o estoque de todos os tipos abaixo do mínimo. “Um dos fatores que contribuiu é a mudança no clima, além de muitas pessoas viajarem nesta época do ano e isso também influencia”, afirma a assistente social do Hemocentro, Maria Luiza da Silva.

Mas nos últimos dias o doador tem precisado se programar antes de ir ao Hemo-

centro. É preciso ligar para saber em qual período terá médico. A falta de profissionais tem alterado a rotina de atendimentos.

“Estamos com um médico de férias e outro em licença especial. Pedimos aos doadores que liguem antes para saber se terá médico no horário escolhido para a doação. Já solicitamos à 10ª Regional de Saúde e estamos remanejando profissionais para que voltemos a atender em tempo integral todos os períodos”, acrescenta Silva.

Para fazer a doação é preciso passar por uma triagem médica para aferição da pressão arterial, peso, altura e outros procedimentos.

As 80 doações diárias caíram, em média, 40%, reduzindo para menos de 50. “O sangue O negativo, doador universal, é o único que apresenta um estoque menos preocupante. Pedimos aos doadores,



Apenas o sangue O negativo não está em situação crítica no Hemocentro de Cascavel

independente do tipo sanguíneo, que façam sua parte e voltemos à normalidade”, comenta Maria.

O Hemocentro atende 22 uni-

dades hospitalares em Cascavel e nos 25 municípios cobertos pela 10ª Regional da Saúde.

• ELIANE ALEXANDRINO

QUEM PODE DOAR?

Pessoas saudáveis com idade de 16 a 69 anos pesando mais de 50 quilos. Menores de idade devem ser acompanhados dos pais ou responsáveis. Idosos com 69 anos já devem ter feito doação outras vezes. Pessoas que não tiveram hepatite após os 11 anos de idade também podem se tornar um doador. Em Cascavel, o Hemocentro está localizado na Rua Avaetes, nº 370, telefone (45) 3226-4549. O atendimento é de segunda a sexta, das 8h às 11h30 e das 13h às 18h. Aos sábados, das 8h às 12h. (EA)

JULHO VERMELHO

O Sindicato dos Jornalistas do Paraná está realizando a Campanha Julho Vermelho dos Jornalistas para incentivar a doação de sangue entre os profissionais. O Hemocentro de Cascavel receberá os doadores de 13 a 31 deste mês. A ação faz parte de uma série de mobilizações da campanha permanente “Basta – Chega de perseguições a jornalistas”, lançada em maio passado. (EA)

Treze colégios da rede estadual vão implantar a sexta aula

Cascavel - Com o encerramento do prazo para que os 40 colégios da rede estadual de ensino de Cascavel envias-

sem o novo calendário do ano letivo na segunda-feira, após a decisão de que pais e alunos integrassem a discussão sobre

a elaboração das datas, o NRE (Núcleo Regional de Educação) informou ontem que 13 instituições de ensino terão uma aula adicional diariamente, ou seja, a sexta aula, a fim de repor o período de greve de professores.

Nesses estabelecimentos o

ano letivo deve encerrar até 23 de dezembro. Já nos demais colégios, o calendário deve se estender até fevereiro de 2016. Todas as instituições programaram aulas aos sábados.

Agora, o NRE realiza a revisão e homologação dos calendários para enviar ao conhecimento da Secretaria de Estado da Educação. A previsão do órgão é que na sexta-feira os prazos de todos os colégios estejam publicados no site do Núcleo de Cascavel.

Dentre os colégios que farão a reposição com a sexta aula está o Eleodoro Ébano Pereira, localizado no Centro, que definiu dessa forma em reunião com a comunidade escolar. “Fomos cobrados pelos pais, consultamos os profes-

sos e fizemos um levantamento com os alunos. Não poderia ser algo contraditório e sim que haver o consenso”, afirma a diretora da instituição, Inelves Dani.

Segundo a responsável pelo estabelecimento de ensino, os pais, principalmente de alunos do terceiro ano do ensino médio, defenderam a sexta aula sob a alegação de ocorrer uma reposição mais produtiva. “Afirmaram que seria pior interromper o período com as férias de janeiro”, diz Inelves.

A greve de professores e demais funcionários se encerrou há cerca de um mês e contou com dois períodos de paralisação que somaram 74 dias.

• MARCELO MACHADO

MINIONS

CHEGARAM AS FIGURINHAS DO FILME!

UM ÁLBUM COM A INCRÍVEL VIAGEM DOS MINIONS EM BUSCA DO SEU NOVO MESTRE!



FIGURINHAS DIVERTIDAS

FORMATOS ESPECIAIS

JÁ NAS BANCAS!

minionsmovie.com #minions
 Minions é uma marca registrada e de direitos autorais da Universal Studios. Licenciado por Universal Studios Licensing LLC. Todos os direitos reservados.

www.figurinhasaltoastral.com.br

alto astral
 CORONA COM VOCE

TRANSPORTE EM VANS

Um dos pontos mais discutidos no Colégio Eleodoro diz respeito ao transporte por meio de vans. Alguns motoristas levantaram a questão de que haveria pouco tempo para eles realizarem a condução de alunos do colégio e acadêmicos de faculdades, mas segundo Inelves, a situação já foi resolvida entre eles e os pais dos estudantes. “Não houve a necessidade, mas se caso ocorrer, estamos à disposição para liberar alunos poucos minutos mais cedo do horário de saída e dar a eles mais tarefas para serem realizadas em casa”, disse. As aulas no turno da tarde terão início às 13h15 e seguirão até às 18h. (MM)

COLÉGIOS QUE APROVARAM A SEXTA AULA

Colégio Estadual São João
 Colégio Estadual Eleodoro Ébano Pereira
 Colégio Estadual Brasmadeira
 Colégio Estadual Jangada Taborda
 Colégio Estadual Ieda Baggio Mayer
 Colégio Estadual 14 de Novembro
 Colégio Estadual Santa Felicidade
 Colégio Estadual Castelo Branco
 Colégio Estadual Horácio dos Reis
 Colégio Estadual Presidente Costa e Silva
 Colégio Estadual São Salvador
 Colégio do Reassentamento São Francisco
 Colégio do Reassentamento Reaprendendo com a Vida

Greve no INSS

Categoria para por reajuste de 27% e concurso público

Cascavel - Quem procurou os serviços do INSS (Instituto Nacional do Seguro Social) ontem teve de voltar sem atendimento e a situação deve perdurar enquanto não houver negociação entre servidores e o governo federal.

Segundo a diretora do Sindiprevs (Sindicato dos Servidores Públicos Federais em Saúde, Trabalho, Previdência Social e Ação Social), Marlene Alves, a adesão ao movimento em Cascavel foi grande. "Dois ou três funcionários não aderiram e com isso o atendimento teve de ser

interrompido, já que a agência conta com cerca de 30 profissionais e a maior parte fica no atendimento ao público", relata.

A paralisação atinge agências em todo o Estado e ocorre em apoio à greve nacional da categoria, deflagrada no sábado. Os servidores vinculados ao Sindiprev reivindicam, dentre outras questões, realização de concurso público, melhores condições de trabalho, reajuste salarial de 27% e fim do assédio moral.

Ainda de acordo com Marlene, representantes do sindi-



Servidores do INSS de Cascavel em greve, ontem, em frente à agência

cato estão em Brasília a fim de negociar com o governo, mas até o fechamento desta edição não houve definições.

• MARCELO MACHADO

DER e concessionárias anunciam obras amanhã

Cascavel - Diretores do DER, da Ecocatarratas e da Viapar vão participar da reunião de amanhã, na Acic, para informar sobre novas obras rodoviárias à

região. O encontro contará com as presenças do diretor de Operações Rodoviárias do DER, Paulo Montes Luiz, e do superintendente regional Oeste do

DER, Nelson Farhat.

Também participarão o gerente de Contrato de Concessão e Pedágio do Lote 3, engenheiro Charles Urbano Hostins Junior, o gerente de

Engenharia da Ecocatarratas, Silvio Caldas, e o engenheiro da Viapar, Diogo Martins Pereira.

A reunião será às 18h30, na Sala Paraná.

Palestra

O Comdec (Conselho de Desenvolvimento Econômico) promove a palestra Panorama do Cenário Atual da Economia Paranaense e Nacional, com o presidente da Fiep (Federação das Indústrias do Estado do Paraná), Edson Campagnolo. Participarão do evento membros de conselhos municipais, empresários, convidados da Fiep, representantes de sindicatos. A palestra ocorrerá amanhã, às 8 horas, na sala de reuniões do Centro de Convenções e Eventos.

Inscrições

A palestra tem por objetivo informar o público sobre a real situação econômica que vem sendo enfrentada, para embasar os trabalhos realizados na esfera empresarial. Interessados em participar da palestra podem confirmar presença pelo fone 3902-1358.

Corretores

Membros do Núcleo Setorial de Corretores de Seguros e representantes de seguradoras participam de café, hoje, às 8h, na Sala Paraná, na Acic. A convidada é a secretária de Finanças, Susana Gasparovic Kasprzak, que dará informações sobre um assunto que vem preocupando os corretores. Susana vai apresentar e esclarecer pontos sobre as mudanças que a nova legislação do Simples Nacional traz ao ISSQN das empresas e corretores.



Thomas Edison

suava para fazer a lâmpada elétrica funcionar e todos duvidavam dele...

Desde o princípio, nunca foi fácil obter apoio para uma nova ideia ou projeto...

É para isso que existe a Fundetec...

Se você tem um projeto inovador voltado ao agronegócio, a Fundetec tem espaço e apoio para sua ideia se tornar realidade.

Não perca mais tempo. Procure a Fundetec. A Fundetec acredita em você.



Jovens debatem NFC-e

Cerca de 40 empresários participaram, segunda à noite na Acic, em Cascavel, de palestra sobre Nota Fiscal ao Consumidor Eletrônica. O assunto foi apresentado por Cleríston José Recalcatti, da Nectunt Systems. "Todos puderam conhecer mais sobre um tema pertinente", diz o presidente do Conselho Jovem, Renan Tonin. A NFC-e substitui o cupom fiscal e a nota modelo 2.



Toledo investirá R\$ 4 milhões em limpeza

Começa a valer hoje contrato aos serviços de varrição e limpeza de passeios públicos em Toledo. A empresa contratada já atendia o município e o novo terá duração de 24 meses. O valor é de R\$ 4.210.726,14. Ela terá de fazer, entre outros, recolha e transporte de detritos depósitos em gramados, canteiros, avenidas e passeios.

Ninguém escapa

Crise diminui o consumo de combustíveis no Oeste



Redução de consumo no Oeste chega a 20%. Consumidores tentam cortar em tudo o que podem para absorver o aumento de impostos

Mal. Rondon – Diante da crise econômica do País, alguns setores como o comércio e o automobilístico enfrentam alguns de seus piores momentos, reflexo dos pesados aumentos e reajustes autorizados desde o início do ano pelo governo federal em tributos, inclusive no da energia elétrica, que em junho subiu mais 15,4% e no ano em mais de 50%.

O resultado de toda essa instabilidade é um futuro cada vez mais pessimista, com a baixa nas vendas e o consumidor com o pé no freio. Índices negativos já não surpreendem mais e para se ter uma ideia dos prejuízos, somente no que se refere à venda de veículos novos houve uma redução de até 20% nos últimos meses e milhares de demissões em montadoras e na cadeia automobilística.

Com o consumidor retraído, despesas básicas como alimentação e combustível são revistas e adaptadas para conseguir equilibrar as contas. Produtos que antes eram essenciais são deixados, temporariamente, de lado. O combustível, por exemplo, teve queda de consumo na região Oeste do Paraná de aproximadamente 20%, sentida desde fevereiro segundo o empresário Marcos Tonin - logo depois do aumento da gasolina em abril, de R\$ 0,20 o litro. "A redução no consumo do combustível é bem

significativa na região, confirmada por vários proprietários. O consumidor reduz a circulação do veículo na tentativa de economizar", relata Tonin. O que ocorre em alguns casos é a substituição do carro pela moto ou por outros meios de transporte, como a bicicleta ou o ônibus coletivo. Nesse último caso também houve reajuste na tarifa, com aumento de R\$ 0,30 em Cascavel desde fevereiro, passando de R\$ 2,60 para R\$ 2,90. "Todos os reajustes ocorridos nos últimos meses repercutem no setor", ressalta o empresário. O combustível com maior redução de procura foi a gasolina. O setor, que tenta driblar as dificuldades financeiras, pode passar por dias ainda mais nebulosos, já que a ANP (Agência Nacional de Petróleo) deve anunciar em breve um novo reajuste na gasolina. Inicialmente, estima-

se um aumento de 9,1%, o que representaria R\$ 0,30 por litro a mais ao consumidor.

INADIMPLÊNCIA

Cliente sem dinheiro para pagar a conta no fim do mês já virou rotina. Não bastasse a redução do consumo de combustíveis, os empresários precisam enfrentar outro problema: a inadimplência. Em Cascavel, o empresário Renan Simões registrou atraso no pagamento em torno de 15%. Sem previsão de que a crise na economia brasileira seja revertida, a estratégia adotada é simples: cadastro prévio de novos clientes e cautela na hora de propor pagamentos a prazo. "A inadimplência vai desde o representante comercial a grandes empresas que abastecem vários caminhões e veículos quase todos os dias", comenta Renan.

●MARINA KESSLER

SEGUNDO MAIS CARO

Pesquisa da ANP de 28 de junho a 4 de julho aponta a região Oeste como uma das mais caras para abastecer com gasolina. Segundo o levantamento, a região só perde para os municípios de Castro e Cianorte, com preços de até R\$ 3,56 por litro. Entre as cinco cidades da região analisadas (Assis Chateaubriand, Cascavel, Foz do Iguaçu, Marechal Cândido Rondon e Toledo), há uma variação de R\$ 0,30 quando comparados os valores da capital do Estado. Em Curitiba, o preço médio da gasolina é de R\$ 3,06. Por aqui, é de R\$ 3,36. O litro mais caro foi encontrado em Toledo, vendido a R\$ 3,47. O mais barato em Foz, a R\$ 3,02. (MK)

Paraguai adota medidas para evitar caos na visita do Papa

Foz – A energia positiva que o Papa Francisco emana contribui para dissipar momentos de dificuldades, principalmente nas regiões de fronteira do Paraguai, mesmo antes de ele chegar ao país. O Papa iniciou dia 5 visita oficial ao Equador, Bolívia e Paraguai. Nesse, a primeira presença de um pontífice depois de 27 anos da passagem de João Paulo II à região será de sexta-feira a domingo. Francisco cumprirá diversos compromissos em Assunção e em Caacupe.

Devido à proximidade com Cidade do Leste e a capital Assunção, a rede hoteleira de Foz do Iguaçu já sente os reflexos da visita papal. Agências de viagens de todo o País organizaram pacotes para que os fiéis pudessem acompanhar o roteiro do santo padre ao país vizinho. Devido a limitações estruturais, autoridades do Paraguai temem que o excesso de visitantes possa, entre outros, provocar colapsos no sistema de telefonia durante os três dias. Aos poucos, o governo de Horácio Cartes cria medidas para organizar a recepção e evitar problemas.

Uma das providências, de

NAS DISTRIBUIDORAS

A redução do consumo nos postos de combustíveis aos poucos chega às distribuidoras. Conforme a gerente comercial Karina Bartinik Possenti, o Paraná já sente uma diferença desde março, com a migração da gasolina ao etanol, uma alternativa para quem possui veículos flex. Segundo ela, comparativamente aos primeiros meses de 2014, houve aumento de 25% em relação ao consumo de etanol frente à gasolina. "Por enquanto, não sentimos um reflexo drástico, mas pode-se afirmar com certeza um decréscimo na gasolina". Na região de fronteira, o volume de vendas caiu cerca de 10%. As distribuidoras, segundo Karine, não garantem crescimento ao setor até o fim do ano, mas sim com dificuldades de manter os mesmos resultados do ano passado. "Temos que estar preparado para isso", lamenta Karina. (MK)

●JEAN PATERNO

OBRAS | Vera Cruz do Oeste entrega novos investimentos



Uma grande festa marcou a entrega de inúmeras obras em Vera Cruz do Oeste. A cerimônia foi acompanhada, entre outros, pelo deputado federal Zeca Dirceu. O prefeito Eldon Anschau (PT) entregou reforma e ampliação de unidades de saúde, de galpão de triagem de materiais recicláveis, entre outros. "São obras importantes, construídas com apoio do governo federal, e que farão bem ao presente e ao futuro do município", diz Eldon.

Panorama regional

regional@oparana.com.br

Roberti assume

ASS. SERRANÓPOLIS



O prefeito de Serranópolis do Iguauçu, Luiz Ferri (dir.), repassou ontem o cargo de chefe do Executivo ao vice Ivo Roberti. O interino ficará na função por dez dias. Conforme Roberti, os trabalhos serão mantidos e terão atenção especial as principais demandas da comunidade. No período, além de descansar Ferri, vai tratar de assuntos de interesse pessoal.

Araupel

Justiça de Quedas decide por reintegração de área

Moradores e líderes estão surpresos com a falta de resistência aos atos do movimento

Quedas – A Justiça de Quedas do Iguauçu já concedeu a reintegração de posse à Araupel de área no Projeto Quatro ocupada na madrugada de segunda-feira por famílias de sem-terra. Hoje, diretores e assessores da empresa estarão em Curitiba para audiência com líderes do governo estadual e com os comandos da Polícia Militar e Casa Civil. A intenção é detalhar a situação e pedir o apoio do Estado para que a ordem da Justiça seja cumprida o mais brevemente possível.

A quarta invasão às terras da Araupel ocorreu em 17 de julho do ano passado. A reintegração em favor da empresa saiu no mesmo dia, entretanto até hoje não foi cumprida. A quinta ocupação não ocorreu de forma isolada. Enquanto as famílias começavam a montar seus barracos perto das margens da PR-473, outro grupo de sem-terra promovia o

corte de pinus em uma área com plantas jovens, de um a dois anos. Com o uso de motosserras, o "trabalho" seguiu ontem mesmo com o mau tempo.

Os invasores não se intimidaram nem com a presença de helicópteros utilizados para monitorar a ação. Filmes do corte indiscriminado de madeira foram reproduzidos em redes sociais e provocaram reações imediatas. Pessoas de todo o País alcançadas pelas imagens ficaram estarecidas com a extensão do crime ambiental. Tanto na invasão quanto no corte de madeira, os membros do MST não enfrentaram qualquer tipo de resistência. Alguns poucos homens da Polícia Rodoviária Estadual acompanharam a movimen-

tação a distância.

Moradores de Quedas e da região vizinha se dizem abandonados pelos homens públicos e pela Justiça. "Trabalhamos a vida toda para conseguir uma casinha, e agora isso não vale mais nada", dizia, ontem, um morador que por medo prefere ter a identidade preservada. Com a invasão, caminhões e veículos de várias regiões chegam ao novo acampamento, que já estaria com cerca de duas mil pessoas, entre elas muitas crianças. Mesmo com um cenário tão desfavorável, o parque industrial da Araupel, que gera 1,2 mil empregos, seguiu trabalhando ontem. Porém, barreiras feitas pelo MST impedem o acesso dos funcionários a regiões de extração, que são vitais para abastecer as unidades.



Famílias de várias regiões, até do Paraguai, estão em acampamento

Prejuízo apenas em um ano ultrapassa os R\$ 12 milhões

A Araupel divulgou estudo em que aponta os prejuízos causados desde a quarta invasão às suas terras, no dia 17 de julho de 2014, em Quedas do Iguauçu. A área de mata destruída ultrapassa os 1.427 hectares, com perdas financeiras de mais de R\$ 12 milhões. Boa parte desses estragos foi provocada somente no último mês.

O Projeto Quatro, invadido na madrugada de segunda-feira, é uma das principais fontes de extração da empresa. O complexo tem cerca de mil hectares, com árvores prontas para corte.

A nova ocupação dos MST fica perto de um local conhecido por Pousada, um ambiente de lazer que costumava ser desfrutado pelos colaboradores da Araupel.

NULOS

Os sem-terra não escondem que a quinta invasão foi facilitada pela decisão da Justiça que declarou, em primeira instância, nulos os títulos de propriedade da Araupel. A assessoria da empresa tenta reformar a decisão. Hoje, mais de 50 mil dos 80 mil hectares da empresa estão sob domínio do MST.

A primeira invasão, em Rio Bonito do Iguauçu, ocorreu em 1995. Depois, elas se sucederam em 2000, 2003, 2014 e agora, na segunda-feira, todas em Quedas do Iguauçu.

PLASTIVEL
Indústria de Plásticos Cascavel Ltda
Sacos, Sacolas, Filmes Técnicos,
Embalagens Plásticas Personalizadas.
Fone/Fax:
45.3038-4358 / 3035-4360
9969 4414
www.plastivel.com.br
BR 277 KM 596
Cascavel - Paraná

Transporte

A administração pública de Capitão Leônidas Marques, ciente do prejuízo causado aos alunos e diante do compromisso do governo do Estado de repassar o adicional para a cobertura parcial dessa despesa, comunica à comunidade estudentil e aos diretores das escolas que fará o transporte escolar dos alunos no período de reposição solicitado.

Trânsito

Secretaria de Coordenação em Programas de Segurança e Trânsito apresentou projeto que prevê interferências no centro de Marechal Cândido Rondon. Entre as novidades está a implantação de rotatórias, alteração no sentido de vias, regulamentação de horário de carga e descarga e vias rápidas.

Posse

A Secretaria de Saúde de Serranópolis do Iguauçu acaba de dar posse aos membros do Conselho Municipal de Saúde, gestão 2015/2019. Os escolhidos na Conferência Municipal de Saúde foram empossados como titulares e suplentes. O conselho é paritário, tendo representantes da sociedade, poder público, prestadores de serviços e equipe da saúde.

Matérias

Entre os projetos votados na sessão ordinária desta semana em Guaraniaçu foi aprovada, em 2º e 3º turnos, matéria que prevê a criação de vagas para mé-

dico veterinário e assistente social. Outra proposta aprovada pelos vereadores altera a grade de vencimentos do cargo de clínico geral, passando de R\$ 4.625,66 para R\$ 7,3 mil. Também foi aprovado projeto de Resolução do Legislativo que estabelece o Organograma Administrativo da Câmara.

Onde vamos?

De olho em contribuir para capacitar, informar e integrar os empresários de Medianeira, a Acime realiza sexta-feira palestra com jantar, gratuita, aos associados. A palestra será apresentada pelo economista Jandir Ferrera de Lima e tem por tema Como está a região Oeste - para onde vamos? E fomento e melhoria da competitividade dos negócios. A palestra é resultado de ciclo organizado pela Caciopar.

Máquinas

O prefeito José Aparecido de Paula e Souza, o Pecinha (PSDB), fará às 10h desta quinta-feira a entrega de equipamentos agrícolas e dois tratores às comunidades Universo, Anta Gorda e Alto Iguauçuzinho, em Nova Aurora. Boa parte de recursos veio de emenda parlamentar.

Cessão

Atendendo reivindicação do grupo de motociclistas Estradeiros, de Toledo, a prefeitura vai realizar cessão de uso de um espaço para funcionar como sede da associação. O anúncio foi feito pelo prefeito Beto Lunitti e pelo vice Adelar Holzbach. O local escolhido, de cinco mil metros quadrados, fica ao lado do Centro Comunitário de Vista Alegre.

Santa Helena abre vagas a professores

A administração pública de Santa Helena faz Processo Seletivo Simplificado para preencher vagas nos cargos de quadro de pessoal da Secretaria de Educação e Cultura. As inscrições são gratuitas e estão abertas de 6 a 15 de julho para cargos de professores regentes e professores de educação física. A avaliação será por títulos e experiência profissional e o edital está publicado no site da prefeitura www.santahelena.pr.gov.br. São mais de 70 vagas disponíveis.

Sul do Brasil

Oeste vai receber seminário sobre SPC

Cascavel - O município de Cascavel vai receber o 1º Seminário Regional de SPCs, aberto a diretores de associações comerciais e a empresários dos estados do Sul. O evento será dias 28 e 29 de julho, na Acic. A organização é do SPC Brasil, Faciap e Caciopar. A finalidade é apresentar novidades e fortalecer a importância do Serviço de Proteção ao Crédito às Aces e empresas dos mais diversos ramos.

A abertura do seminário será às 9h do dia 28. O primeiro painel será sobre Cenário econômico e perspectivas ao varejo, com Roque Pellizzaro Jr, Alci Rotta Júnior, Guido Bresolin Júnior,

Claudenir Machado e Sérgio Marcucci. À tarde, o primeiro tema será As vantagens da aplicação de segmentação de mercado, com Silvia Cravo. E em seguida haverá apresentação sobre Score, com Ronaldo Guimarães, que também falará sobre faturamento mínimo. Silvia Cravo voltará às 16h50 para informar sobre Produtos do SPC Brasil. Depois, o assunto será Governança, com Nival Martins.

O segundo dia reserva como primeiro tema Cadastro Positivo SPC Brasil, com Nival Martins. Em seguida, os inscritos terão acesso a informações sobre Rede de benefícios

da Faciap, com Edson Araújo Filho. Por sua vez, Katya Bertoluzzi falará sobre Marketing; Branding, canais de comunicação e portal das entidades. Após o almoço, o assunto será Conheça melhor o Serviço de Atendimento às Entidades. O programa ainda trará informações sobre Capacitação SPC Brasil, Projetos de TI, Segurança da Informação e Fraude e Economia para entidades - indicadores.

O presidente da Caciopar, Sergio Marcucci, informa que o evento será uma oportunidade para empresários e diretores de Aces aprofundarem co-

nhecimentos sobre uma ferramenta tão importante. “Em todos os momentos, consultar o SPC é fundamental. Entretanto, em um período de dificuldades como o de agora, consultar é investimento e não custo”, segundo o presidente

da Acic, Alci Rotta Júnior. O valor da inscrição é de R\$ 89,90 por pessoa. As vagas são limitadas a 200. A inscrição deve ser feita apenas pelo site da Caciopar (www.caciopar.org.br) no link 1º Seminário Regional de SPCs.

PR libera R\$ 13,3 milhões a obras em estradas rurais

Assis - O presidente da AMP (Associação dos Municípios do Paraná) e prefeito de Assis Chateaubriand, Marcel Micheletto (PMDB), agradeceu novo benefício garantido pelo governo do Estado aos municípios: a liberação de R\$ 13,3 milhões para pavimentação de 37 trechos de estradas rurais, atendendo a 56 ci-

dades de todas as regiões.

Beto afirmou que, diferente do governo federal que não cumpriu o compromisso de repassar R\$ 1 bilhão às prefeituras relativos ao FPM, o Estado faz um grande investimento nas prefeituras. “O nosso governo é municipalista”, afirmou. “Apenas em 2015, repassamos R\$ 3 bilhões às pre-

feituras de ICMS e IPVA”, disse Beto.

Evento que marcou a assinatura de liberação dos recursos

AMBULÂNCIA | Palotina recebe novo veículo do governo do Estado



O prefeito Jucenir Stentzler (PTB) participou, no Palácio Iguçu, da entrega de 137 ambulâncias de remoção de pacientes. Palotina é uma das cidades do Oeste contempladas. Dos 137 novos veículos, 111 foram destinados para as prefeituras, dois para o Serviço Integrado de Atendimento ao Trauma em Emergência, dez para o Serviço de Atendimento Móvel de Urgência e dois para hospitais.



MÊS DO FIESTA ROCAM E NEW FIESTA

TROCA DE ÓLEO + FILTRO DE ÓLEO
FILTRO DE AR + FILTRO DE COMBUSTÍVEL
ADITIVO DE PARABRISAS + ALINHAMENTO
BALANCEAMENTO + RODÍZIO DE PNEUS

*Promoção válida apenas para o mês de julho/2015

LIGUE E AGENDE SEU HORÁRIO

CASCADEL:
(45) 9117-4953
AV. BRASIL, 5606

TOLEDO:
(45) 9113-2116
AV. PARIGOT DE SOUZA, 1215

LAVAGEM GRÁTIS E + 5% NA PRÓXIMA REVISÃO



4X DE R\$ 113,00
Total: R\$ 452,00

+ Check-UP de 10 itens de manutenção



O check-up é composto das seguintes verificações:
Iluminação interna / nível líquido do Sistema de Arrefecimento
Limpadores do parabrisa e nível do líquido do levantador do parabrisa
Amortecedores dianteiros e traseiros / Pastilhas de freio
Sistema de escapamento e Calibragem de pneus



Apreensão de medicamentos

Servidores da Receita Federal apreenderam 168 comprimidos abortivos, 1.300 estimulantes sexuais e 25 emagrecedores na noite de segunda-feira em um ônibus que ia de Foz do Iguaçu para Curitiba. A abordagem aconteceu na praça de pedágio de São Miguel do Iguaçu e os medicamentos estavam com um homem de 58 anos, que preso em flagrante.

Tiros na cabeça

Nilson Antônio Soares de Araújo, 36 anos, foi atingido por três tiros na madrugada de ontem, em Foz do Iguaçu. Segundo a polícia, ele estava discutindo com a esposa quando uma pessoa em uma motocicleta que presenciava a discussão atirou. Nilson foi atendido pelo Siate e encaminhado com risco de morte ao pronto-socorro do Hospital Municipal de Foz.

Reforma

Nova licitação da PEC está programada só para agosto

Cascavel - A reforma da PEC (Penitenciária Estadual de Cascavel), que deveria ter sido iniciada em novembro do ano passado, deverá começar somente um ano após a rebelião, ocorrida em agosto de 2014. A informação foi confirmada pela Secretaria Estadual de Infraestrutura e Logística do Paraná, que é responsável pela Paraná Edificações.

Segundo a assessoria de imprensa da secretaria, engenheiros responsáveis pela autoria estão fazendo uma adequação nos valores orçados em setembro e outubro do ano passado para, até agosto, lançar o terceiro e, espera-se, definitivo pregão.

Ainda não há uma data específica e nem o montante que será gasto para reformar a

penitenciária, mas estima-se que sejam necessários mais de R\$ 2 milhões.

O motivo da atualização é o fato de os dois primeiros pregões, realizados em maio e junho últimos, não terem sido conclusivos. No primeiro, dia 29 de maio, duas empresas participaram e apresentaram propostas acima do valor máximo previsto. A proposta da Interlagos Materiais de Construção ME foi de R\$ 2,3 milhões e a da Edificar Construções ME, de R\$ 2,7 milhões. Já no segundo pregão, no último dia 29, nenhuma empresa apresentou proposta diante do valor considerado excessivamente baixo: R\$ 1.550.287,49.

● TISSIANE MERLAK



A previsão é de que a reforma seja concluída agora apenas no fim do ano

CRONOMIGRAMA

A empresa vencedora, que será oficialmente conhecida 15 dias depois do pregão, terá um prazo de 30 dias para iniciar a reforma, que deverá ser concluída em três meses. Estão previstos o conserto das instalações elétricas e hidráulicas, revestimento, cobertura, grades, pintura, impermeabilização e outras obras. A expectativa é de que, até o fim deste ano, a PEC volte a ter capacidade para os 1,1 mil detentos que abrigava antes do motim, que durou 45 horas e deixou cinco mortos e 25 feridos. (TM)

PF e acusação se manifestam contra “soltura” de Meneghel

Cascavel - Indignação. Essa foi a palavra usada por policiais federais e pelo advogado de acusação, Luciano Katarinhuk, em manifestação sobre a concessão de prisão domiciliar ao ruralista Alessandro Meneghel.

Em coletiva à imprensa, o advogado disse que pedirá a cassação do habeas corpus por julgamento de mérito. “Vamos solicitar que a Câmara Criminal faça a avaliação do pedido. Nela outros desembargadores poderão deferir ou não o habeas corpus”.

Segundo ele, o que mais revoltou os policiais federais e também a família de Alexan-

dre Barbosa foi a fundamentação do pedido. “Ao longo desses anos vários pedidos foram impetrados e a Procuradoria negou todos. Agora a alegação é de que a mãe do Alessandro está com sérios problemas de coração”.

Katarinhuk disse ainda que milhares de presos no País

estão em situação ainda mais grave e não têm esse tipo de benefício. “Toda população sabe que a família do acusado tem condições de cuidar da mãe dele, o que não acontece com muitos presos que são filhos únicos, por exemplo”.

A acusação diz ainda temer que Meneghel fuja antes do

juízo ser marcado. “Existe uma previsão de que o júri seja definido entre agosto e setembro, mas com esse habeas corpus tudo pode acontecer. A torção eletrônica e o fato dele entregar o passaporte não o impedem de fugir”.

● TISSIANE MERLAK

panorama policial

Penas maiores I

Foi sancionada ontem a lei que torna crime hediondo o assassinato de policiais civis, militares, rodoviários e federais, além de integrantes das Forças Armadas, Força Nacional de Segurança Pública e do Sistema Prisional, englobando profissionais que estejam no exercício da função ou em decorrência do cargo ocupado. A lei estabelece o agravamento da pena quando o crime for cometido contra parentes até terceiro grau dos agentes e se for motivado pelo parentesco.

Penas maiores II

Esses tipos de homicídio especificamente serão considerados qualificados, o que aumentará a pena para os autores. A pena vai variar de 12 a 30 anos de prisão, maior que a pena para homicídio comum, que vai de 6 a 20 anos. Também foi aumentada em dois terços a pena para casos de lesão corporal contra esses agentes de segurança pública e respectivos parentes.

Acusado se apresenta

Um homem acusado de matar o atleta Edson Correia no domingo, em Santa Helena, se apresentou à Polícia Civil. Ele se reservou ao direito de permanecer calado e foi liberado para responder ao processo em liberdade. A polícia não divulgou o nome do acusado, uma vez que as investigações sobre o caso continuam e outras testemunhas ainda devem ser ouvidas. Edson Correia foi morto com dois tiros no peito no intervalo de uma partida do Campeonato Municipal de Futebol.

Contrabando

Policiais do BPFron apreenderam no Jardim Santa Paula, em Guaíra, 42 pneus contrabandeados do Paraguai. A apreensão aconteceu depois que os militares receberam uma denúncia anônima de que no local estavam sendo carregados produtos de contrabando. Duas pessoas conseguiram fugir em meio a uma mata e outras duas foram detidas e liberadas posteriormente.

Capotamento

O motorista de uma Saveiro perdeu o controle da direção e o veículo capotou na tarde de ontem, na BR-467. Ele seguia de Cascavel para Toledo quando o carro aquaplanou, saiu da pista, caiu na via de acesso e só parou na marginal. O homem de 35 anos teve ferimentos leves e foi encaminhado à UPA do Bairro Brasília.

DECISÃO ABSURDA”

O representante do Sindicato dos Policiais Federais em Cascavel, Gregori Antunes, também demonstrou preocupação com o caso. “A indignação não é só por parte dos federais, mas envolve todos os policiais, sejam eles de qual órgão for. Isso é um absurdo”, disse. Ainda de acordo com Gregori, o fato causa uma sensação de impunidade.



DEIXAR VOCÊ TRANQUILO...A NOSSA ESPECIALIDADE.

Serviços Especiais
Segurança Patrimonial
Segurança Eletrônica
Segurança Pessoal

45 3222-5888

www.embrasilseguranca.com.br

EMBRSIL SERVIÇOS



Rua Salgado Fº, 1493 - Neva Cascavel - PR

Canal I Pouca importância

Por: Flávio Ricco

Colaboração: José Carlos Nery

Amanhã tem início o Pan-Americano de Toronto, competição que reúne atletas das mais diferentes modalidades das três Américas, cujos direitos a Record adquiriu em 2011 e, em uma negociação seguinte, a transmissão de 2019. Mas o que chama a atenção é o pouco caso que, pelo que foi possível apurar até aqui, se pretende

dispensar a ele. Para começar a cobertura da cerimônia de abertura se resumirá a Record News, assim como tantas outras competições que a Record decidiu preterir. É uma situação, no mínimo, curiosa, que acaba se contrastando com todo o empenho que sempre existiu na compra desses jogos. Em algumas ocasiões, segundo as concorrentes, pagando valores mais altos do que efetivamente valem. Bem que podiam rever isso.

GLOBOPAULO BELOTE



Trilha sonora

“Palavras ao Vento”, sucesso de Cássia Eller, será o tema de abertura de “Além do Tempo”, que estreia segunda, na Globo. Carolina Casting e Nívea Maria estão no elenco da novela.

Sexo é vida



1 MILHÃO DE HOMENS ATENDIDOS NO MUNDO.

MAIS DA METADE DOS HOMENS ENTRE 40 E 70 ANOS TEM ALGUM GRAU DE DISFUNÇÃO ERÉTIL. A POSSIBILIDADE DE FALHAR DIMINUI SUA CONFIANÇA. NÃO ESPERE MAIS.

NÓS PODEMOS AJUDAR

LIGUE AGORA **0800 205 1900** SIGILO ABSOLUTO

Responsável Técnico:
Dr. Reginaldo Seletti - CRM: 8869

JAMMA 1990, PP. 281-540

BOSTON
MEDICAL GROUP
LÍDER EM SAÚDE SEXUAL MASCULINA

bate-rebate

- Netinho de Paula gravou ontem (terça) o “Chega Mais” na Rede TV!. E aproveitou a visita a emissora para conversar com a direção da emissora...
- ... Resta saber se para levar um programa a sério ou usar como trampolim para as próximas eleições.
- O próximo “tête-à-tête”, do Téo José, vai receber Marco Aurélio Cunha, atual coordenador do Futebol Feminino da Confederação Brasileira de Futebol...
- ... No ar, domingo, no BandSports, a partir das 23h.
- Juliana Lucci, recém-chegada ao elenco de “Verdades Secretas”, também integra o time do longa “SOS Mulheres ao Mar – 2”, com
- Giovanna Antonelli e Reynaldo Gianecchini...
- ... O filme, rodado no Caribe, entra em exibição dia 22 de outubro. Fernanda Gentil assumiu o “Globo Esporte” do Rio, substituindo Alex Escobar, que foi para o “Esporte Espetacular”...
- ... Só que daqui uns dias, a própria Fernanda será obrigada a se afastar por causa do rasante da cegonha...
- ... Cristiane Dias já foi definida como próxima atração.
- O programa “Xuxa Meneghel” na Record conquistou o selo Livre junto ao departamento de classificação indicativa do Ministério da Justiça.

c'est fini

Ficou para o dia 28 de julho, às 19h, o lançamento do “Porta Afóra”, programa de viagens de Fábio Porchat e Rosana Hermann, no YouTube. É um bom bate papo sobre suas histórias de viagem, micos, roubadas, risadas e as maravilhas. No ar, às terças-feiras, com dez episódios temáticos. Então é isso. Mas amanhã tem mais. Tchau!

Tem um truque

O SBT, está esperando o fim do capítulo de “O Rei do Gado”, para colocar “A Usurpadora” no ar. É uma estratégia da sua programação e que até vem funcionando. Mas por que então não fixar de vez este horário na grade? O que é anunciado e distribuído nunca acaba correspondendo.

Por que isso?

Uma cena de “Verdades Secretas”, na sexta-feira, mostrou uma corretora de imóveis se oferecendo ao Reynaldo Gianecchini para uma rapidinha. Disse que esta era uma prática comum. E claro que isso provocou justificada revolta da classe, com direito a nota oficial da Fenaci (Federação Nacional dos Corretores de Imóveis).

Pisou feio

Se a cena em questão tivesse alguma relação importante com o desenrolar da história. Só que não tinha. Foi algo absolutamente gratuito e sem nenhuma razão de ser. Passou a todos como uma agressão idiota, de recalque ou de querer atingir alguém. Em termos de continuidade, qual foi a importância daquilo?

Deixando claro

Esta santa coluna está bem à vontade para criticar essa situação apresentada em “Verdades Secretas”, porque aqui sempre se defendeu a liberdade absoluta. Censura e até “classificação indicativa” são termos que arrepiam. No entanto, certas coisas têm que ser evitadas. É o que mandam o bom senso e o bom juízo.

E uma dúvida

Será que na hora de escrever aquilo, o Sr. Walcyr Carrasco pensou nas mulheres que trabalham como corretoras? Todas, independentemente do estado civil e se são mães ou não, foram colocadas em suspeição. Qual é?

De leve

Já de algumas semanas, o “CQC” voltou a apresentar matérias políticas. O programa, de leve, tem resgatado quadros e situações que sempre foram imprescindíveis na sua produção. Agora está bem mais perto daquilo que o público quer ver.

Vendeu tudo

“Cake Boss”, mas pode me chamar de “Batalha dos Confeiteiros”, caminha para ser uma das maiores alegrias da Record neste ano. O programa, com gravações iniciadas na segunda-feira, está com tudo vendido – cotas e merchandisings. Segundo consta, a simples presença de Buddy Valastro no Brasil ajudou a impulsionar a parte comercial.

Filho do Otavinho

O Concurso Internacional de Tchaikovski, que ocorre desde 1958 a cada quatro anos na Rússia, é considerada a mais importante competição de música clássica no mundo. É como se fosse a Olimpíada ou Copa do Mundo. John Blanch, pianista, filho do Otávio Mesquita, preparou um farto material audiovisual sobre o evento, que já alcançou cerca de 6 milhões de views em mais de 160 países. **Bola do Inglês**
Ainda este ano, outubro mais tarde, deve sair a licitação para mais três temporadas do campeonato inglês de futebol. Atualmente os jogos são transmitidos pela dobradinha Espn/Fox Sports.

Diante disso

Os dois mais importantes campeonatos de futebol da atualidade, espanhol e inglês, estarão em jogo nesses próximos meses, mexendo de maneira bem interessante com os canais pagos. Para a Espn é uma questão de honra não perder a Premier League.

Resumo de Novelas

MALHAÇÃO (Globo, 17h30)
João tenta se explicar, mas Bianca não deixa. Gael defende a filha, mas conversa com João e acaba o consolando. Lobão entrega uma chave mestra para Nat e combina com ela sua fuga da clínica. Jade pressiona Cobra para se casar com ela. Madalena afirma a Joaquina que ela não diz quem é de verdade e prevê que uma morena mudará a vida de Pedro.

SETE VIDAS (Globo, 18h20)
Capítulo não fornecido pela emissora

I LOVE PARAISÓPOLIS (Globo, 19h30)
Margot estranha que Mari esteja trabalhando para Soraya. Izabelita se oferece para pagar a dívida de Paulucha no hospital. Cícero encontra seu crachá na mesa de Grego e avisa ao bandido que não quer mais vê-lo. Benjamin sugere que Cícero assuma o cargo de presidente da Associação de Moradores. Danda vai atrás de Lindomar na casa de Patrícia e fica surpresa ao encontrar Margot.

BABILÔNIA (Globo, 21h20)
Luís Fernando cria uma estratégia para o discurso de Aderbal e revela a uma repórter a identidade de Wolnei. Evandro readmite Inês. Orientado por Beatriz, Guto pede que Helô seduza Aderbal para afastá-lo de Inês. Beatriz convence Diogo a usar o relógio que comprou para ele. Diogo é assaltado e Regina e Carlos Alberto veem a cena.



BABILÔNIA

Diogo é assaltado

Após reatar o romance com Beatriz (Gloria Pires), Diogo (Thiago Martins) ganha dela um relógio caro de presente. Depois do encontro, o atleta, sai do prédio em que Beatriz mora andando, distraído. Ele então será abordado por um assaltante que o ameaça com uma faca. Diogo se nega a entregar o presente da amada: "Não vai levar mesmo. Ganhei, é meu!".

O Mundo em Desenhos

Mais de 120 imagens para ligar pontos e se divertir

Liga-pontos para adultos

De ponto em ponto você se diverte e estimula a criatividade.

COQUE TEL Nas bancas e livrarias.

SOLUÇÃO ANTERIOR

M	S				
P	A	R	T	I	C
C	R	I	N	A	M
O	C	I	O	C	A
D	U	L	E	U	A
S	U	R	R	A	I
T	E	U	T	R	A
I	B	O	I	R	E
E	N	V	E	R	G
I	C	O	N	I	O
D	L	P	A	G	A
B	A	I	A	C	U
D	P	A	L	O	T
D	E	S	B	R	A
E	L	A	R	O	P

PROGRAMAÇÃO DOS CINEMAS

CINE WEST SIDE
02/07 A 08/07/2015

CINE I
Meu Passado Me Condena 2
Quinta/ Sexta/ Sábado/ Domingo/
Segunda/ Terça e Quarta - 14:15 - 19:15

Jurassic World – O Mundo dos Dinossauros
Quinta/ Sexta/ Sábado/ Domingo/
Segunda/ Terça e Quarta - 16:15 - 21:15

CINE II
Divertida Mente - Animação
Quinta/ Sexta/ Sábado/ Domingo/
Segunda/ Terça e Quarta - 14:00

O Exterminador do Futuro: Gênesis
Quinta/ Sexta/ Sábado/ Domingo/ Segunda/
Terça e Quarta - 16:30 – 19:00 – 21:30

Arcoplex Cascavel JL Shopping
De 02/07 à 08/07

SALA 1
Minions / Dublado / Livre / Animação
Quinta à Quarta - 13:30 / 15:30 / 17:30

Exterminador do Futuro: Gênesis/Dub
Quinta à Quarta - 19:20

Exterminador do Futuro: Gênesis/ Leg
Quinta à Quarta - 21:40

SALA 2
Minions / Dublado / Livre / Animação
Quinta à Quarta - 13:40 / 15:30 / 17:20

Exterminador do Futuro: Gênesis/Dub
Quinta à Quarta - 19:10

Exterminador do Futuro: Gênesis/Leg
Quinta à Quarta - 21:30

SALA 3
Meu Passado me Condena 2 / Dublado
Quinta à Quarta - 13:30 / 15:30 / 17:30 /
19:30 / 21:30

SALA 04
Divertida Mente / Dublado / Livre
Quinta à Quarta - 13:30 / 15:20 / 17:10

Jurassic World – O Mundo dos Dinossauros
Quinta à Quarta - 19h / 21:20

PALAVRAS CRUZADAS DIRETAS

Os cigarros que fazem o mesmo mal que os comuns	Caminhone-te muito utilizada no transporte de mercadorias	Taxa de rodovias	Titulo de campanha contra o racismo, lançada após o lateral brasileiro Daniel Alves comer uma banana jogada pela torcida (2014)	Fixada a uma ideia	Já que	Pulo
Diz-se da pessoa que é boa naquilo que faz (pop.)						
		(?) dentária: cada pessoa tem duas	Raio de luz, em inglês			
			(?) Sader, sociólogo			
O Deus do Vinho (Mit.)	Anistia Internacional (sigla)				Privada de visão	
					"Nepal", no placar	
Atividades realizadas em laboratórios científicos	Golpe de equinos					Objeto que transporta a chama olímpica
	Tira de madeira					
Cetim, lã ou seda	Suspensão temporária ou fim de uma guerra		Sequestro			
			Há 24 horas			
Principal antagonista em "Batman Begins", é interpretado por Cillian Murphy (Cin.)					Bacalhau, em inglês	
					Odete (?), atriz	
		Última parte da "Divina Comédia" (Lit.)			Altars rústicos	
					Escoar (a água)	
A cor feminina	Termo erroneamente trocado por "perca"					A primeira "casa" do homem (Anal.)
Entornar (líquido)						
						Cachaça (bras.)
						"Leis", em CLT
			A 4ª letra grega			
			Estrela, em inglês			
Todos os seus pontos são equidistantes do centro (Geom.)	(?)-line: conectado à internet					Vocalista do Ira!
Crustáceo cozido vivo						Edson Celulari, ator
						Que tende a quebrar sob esforço
São pagos a profissionais liberais						

HOJE NA TV

TV TAROBÁ

- 06h00 – Band News
- 07h00 – Jornal Primeira Hora
- 08h00 – Café com Jornal
- 09h10 – Dia Dia
- 10h10 – Icarly
- 11h00 – Atualidades com Olga Bongiovanni
- 12h05 – Jornal Tarobá 1ª Edição
- 12h50 – Tarobá Esportes
- 13h05 – Tempo Quente
- 14h00 – Vitrine Revista
- 15h00 – Os Simpsons
- 16h15 – Brasil Urgente Nacional
- 17h40 – Brasil Urgente Regional
- 18h40 – Ponto de Vista
- 18h50 – Jornal Tarobá 2ª Edição
- 19h20 – Jornal da Band
- 20h20 – Mil e Uma Noites
- 20h50 – Show da Fé
- 21h45 – Campeonato Brasileiro / Vasco x São Paulo
- 23h55 – Elementar
- 00h50 – Jornal da Noite
- 01h40 – Que Fim Levou?
- 01h45 – Como Eu Conheci Sua Mãe
- 02h30 – Só Risos
- 03h00 – Igreja Universal

RPC

- 05h00 – Hora Um
- 06h00 – Bom Dia Praça
- 07h30 – Bom Dia Brasil
- 08h50 – Mais Você
- 10h10 – Bem Estar
- 10h50 – Encontro com Fátima Bernardes
- 12h00 – Paraná TV 1ª Edição
- 12h45 – Globo Esporte
- 13h20 – Jornal Hoje
- 14h05 – Vídeo Show
- 15h10 – Sessão da Tarde / Vencendo Desafios
- 16h45 – Vale a Pena Ver de Novo / O Rei do Gado
- 17h35 – Malhação
- 18h15 – Sete Vidas
- 19h15 – Paraná TV 2ª Edição
- 19h30 – I Love Paraisópolis
- 20h30 – Jornal Nacional
- 21h00 – Babilônia
- 22h00 – Campeonato Brasileiro / Internacional x Flamengo
- 00h00 – Jornal da Globo
- 00h30 – Programa do Jô
- 01h15 – Flash
- 02h00 – Corujão do Esporte
- 02h50 – Corujão
- 04h15 – Mentos Criminosas

REDE MASSA

- 05h50 – Negócios da Terra
- 06h00 – Jornal do SBT Manhã
- 07h00 – Tribuna da Massa Manhã
- 08h00 – Carrossel Animado
- 09h00 – Bom Dia & Cia
- 10h45 – Pitadas do Tempero
- 11h00 – Destaque
- 11h45 – Show de Bola
- 12h00 – Tribuna da Massa 1ª Edição
- 13h30 – Naipi Comunidade
- 14h15 – I Love Lucy
- 14h30 – Casos de Família
- 15h30 – Pérola Negra
- 16h30 – Coração Indomável
- 17h30 – A Usurpadora
- 18h30 – Tribuna da Massa 2ª Edição
- 19h20 – SBT Paraná
- 19h45 – SBT Brasil
- 20h30 – Chiquititas
- 21h15 – Carrossel
- 22h00 – Roda a Roda Jequiti
- 22h30 – Programa do Ratinho
- 00h15 – The Noite com Danilo Gentili
- 01h15 – Jornal do SBT
- 02h00 – Okay Pessoal!
- 03h00 – RS Soares

RIC TV

- 06h30 – Balanço Geral Manhã
- 07h30 – Paraná no Ar
- 08h55 – Fala Brasil
- 10h00 – Hoje em Dia
- 12h00 – Balanço Geral
- 14h00 – Ver Mais
- 14h40 – Programa da Tarde
- 17h00 – Cidade Alerta
- 19h00 – Cidade Alerta Paraná
- 20h00 – RIC Notícias
- 20h30 – Os Dez Mandamentos
- 21h30 – Jornal da Record
- 22h15 – Gugu
- 00h15 – Câmera Record
- 01h15 – IURD

CATVE

- 06h30 – Telecurso Tec
- 06h45 – Novo Telecurso Profissionalizante
- 07h00 – Bate Rebate Reprise
- 08h00 – Peppa Pig
- 08h15 – Quintal da Cultura Manhã
- 10h15 – Peppa Pig
- 10h30 – Era Uma Vez no Quintal
- 10h55 – Charlie e Lola
- 11h00 – Patrulha Canina
- 11h30 – Que Monstro Te Mordeu
- 12h00 – Giro de Notícias
- 12h05 – Hora do Esporte
- 12h20 – Jornal da Catve 1ª Edição
- 13h00 – JC Debate
- 13h30 – Brincadeiras Musicais
- 13h35 – As Aventuras de Andy e os Animais Selvagens
- 14h00 – Bubble Guppies
- 14h30 – Peppa Pig
- 14h45 – Quintal da Cultura Tarde
- 16h45 – Peppa Pig
- 17h00 – Era Uma Vez no Quintal
- 17h30 – Shaun, O Carneiro
- 17h45 – Giro de Notícias
- 18h00 – Esporte, Política & Cidadania
- 19h00 – Jornal da Catve 2ª Edição
- 19h30 – Bate Rebate
- 20h30 – JC Debate
- 21h00 – Jornal da Cultura
- 22h00 – Mad Men
- 23h00 – Metrópolis
- 23h30 – Cultura Livre

Programações sujeitas a alterações

#Curti!

"Dê valor aos momentos, porque de lembranças o passado está cheio delas. Que hoje seja um lindo dia."

Coluna Inside
by Vinicius Bracht Oliveira
inside@oparana.com.br

www.facebook.com/insideopr
[@colunainside](https://www.instagram.com/colunainside)



Alessandra Maihack, Nicolý Palmeira, Gabriela Rafagnin e Juliana Bublít, curfundo o show do grupo Oriente, que agitou o Ministerio Club mês passado, by Alison de Oliveira

PAULETTO EVENTOS
SÁB • 11 • JULHO // 16H00
CASCAVEL - PARANÁ

só track BOA ON THE ROAD

2º LOTE ESGOTANDO

BRY ORTEGA (LIVE) • ROGER THIAGO

NAMITACK • FRED & MARIO • CANZIL • IVAN SCARPARO • CHARLLY ROGER • KLAYTON KEPPEM
HUTNER • ROWENNA C. • CIKLUS • TONY GRIZA • ALAN CRISTOFER • JEAN TANABE

EVENTO PARA MENORES DE 18 ANOS

CAMPANHA DO AGASALHO

ANDERSON RODRIGUES TATTOO

PONTOS DE VENDA: CASCAVEL / POSTO COLOMBO / ESTAÇÃO BEBIDAS / M OFFICER / AUTO POSTO TONIN - FAG TOLEDO / AUTO POSTO TONIN M.C. RONDON / AUTO POSTO TONIN MEDIANEIRA / AUTO POSTO TONIN F02 BO IGUAÇU / FAUSTO BEBIDAS VENDA ONLINE: OKINGRESSOS.COM.BR

CARTEIRA DE ESTUDANTE E IDENTIDADE REQUERIDA NA ENTRADA DO EVENTO.

Arrocha!

O cantor Thiago Brava tem show marcado para sexta-feira no Empório Santa Maria, em Toledo. Autor do sucesso atual "Namora Bobo", ele promete colocar todo mundo pra dançar. Mais informações (45) 3054-5700.

Count Down #2

Você está preparado para mais uma noite de blackout? A COUNTDOWN #2 chegou e promete ser um sucesso! No lineup, os DJs Regis Herrera, Ruan Antônio e Jean Vicentini. Não perca!



No arraiaá do Wood's Bar, Bruna Ribeiro, Dyoní Bau, Rafael Gonçalves e Bárbara Stefanello Frantz, clicados por Rodrigo Lima

Show!

O cantor Frejat se apresenta no dia 6 de agosto, às 21h, no Tuiuti Esporte Clube. Ingressos já à venda no Posto Colombo, Postos Tonin, M Officer do JL Shopping e na Ok Ingressos.

Rei Leão!

Hoje, às 20h, tem apresentação do musical O Rei Leão na Nova Igreja Batista, e com entrada franca. Chegue cedo!

Friday!

Os DJs Soundman Pako e Fabo criaram o projeto Rolldabeetz em 2006 apenas com a intenção de fazer boa música, mas acabaram agradando tanto ao Underground quanto ao Mainstream. Nesta sexta-feira, eles se apresentarão no Banggai. Será uma noite incrível, pois eles sabem o que fazem!

Hoje!

No Banggai, todos os pratos estarão com 50% de desconto; no Ecke Bar, balde de bud por R\$ 26,90 e barbecue ribs com 50%; no Yuu, 30% de desconto nos combinados!

LAMORE
CONCEPT

reserva CHOLET JOHN JOHN MOB
G-STAR RAW Calvin Klein Jeans RICHARDS
ANIMALE LE LIS BLANC SCHUTZ Mandi
DEMOCRATA CORI VZ BOBSTORE CD+ CARINA DUEK
DIESEL FARM A.BRAND SHOULDER

RUA SÃO PAULO, 1939 - 45 3038-8445
CASCAVEL - PR



Time de belas meninas no Banggai Asian Bistrô Nightclub: Mariana Lang, Priscyla Mantovanello, Larabel da Rosa, Giovana Zago e Bruna Grapégia Dal Vesco, em flash de Vinicius Bracht Oliveira

Happy Bday!

Hoje o dia é deles: Jessica Kauana, Gabriela Alonso, Tátilla Pereira, Karenn Mattos, Gabriela Vigne, Carla Wesleyne Gonçalves, Ana Paula Bertolucci, Jeferson Rodrigues de Ramos, Francis Limberger e Marcela Pititto Scanavaca. Sucesso e muitas felicidades!

Rose Bracht

social@oparana.com.br

Pérola do dia

"A suprema felicidade da vida é a convicção de ser amado por aquilo que você é, ou melhor, apesar daquilo que você é".
Victor Hugo

Infame

A maior frustração é saber todas as respostas, mas ninguém lhe fazer as perguntas.

All Black

O novíssimo projeto Dead Society da cantora Juliana Barbosa vai dar ritmo à elegante noite All Black - Special B-Days, que agita a Bielle Club no sábado. Os DJs Stiw, Tutto e Gustavo Lago também vão se revezar na animação da festa.

Mesa farta

Entidade também conhecida como "Centrinho", a Apofilab – Associação de Portadores de Fissura Lábio-Palatal caiu nas boas graças Rotary Clube Cascavel União e será beneficiada com parte da renda obtida na 15ª Feijoada Solidária. O tradicional almoço está marcado para sábado que vem e reunirá os solidários bom de garfo na Associação Atlética Comercial.

Aniversariantes

◆ Ivar Barea, Miriam Mota Lopes de Souza, Leandro Sbardelotto Beira, Rogério Roberto Hansen, Clari Matias, Anderson Alves Proença, Marco Aurélio Ribeiro Chaves, Ana Paula Bertolucci, Tiago Medeiros Ferraz, Lidia Viana, Maria Isabel Oliveira Rocha, Karen Mattos, Nilson Amâncio Francisco, Eliezer Santos de Almeida, Maycon Santos Lorena, Bruno Marques Hapner, Amauri dos Reis, Josiane Goulart, Sérgio Luiz Vasconcelos, Mirna Loureiro, Beatriz Xavier da Costa, Irineu Fagundes, Marcelo Godoy Lopes, Luciane Schmidt, Afonso de Lima Ribas.

Prato cheio

Boa pedida para o almoço desta quarta-feira: o Restaurante Doce Tempero vai servir a elogiada iguaria rabada com polenta. Recomendo a casa, instalada na Rua Paraná, 2.447, telefone (45) 3038-0397, também para o jantar, com serviço à la carte e espaço pizza pub.



Miguel e Sonia Farah curtindo em companhia da filha Fernanda a 22ª Noite de Queijos e Vinhos, em flash de Vinicius Bracht



Lariana Rafaela enfeitada a coluna em ensaio assinado por Jonathan Fernandes



As elegantes amigas Maristela Dalmina e Jaque Almeida, que marcaram presença em evento de moda produzido na temporada e que reuniu o mulhério da sociedade cascavelense

Ciranda social

Bodas de Pérola: Flávio e Margareth Santana de Mello comemoram nesta quarta-feira 30 anos de casados.

◆ O espetáculo "O Rei Leão", que estreou ontem em grande estilo no auditório da Nova Igreja Batista do Paraná, instalado na Rua Carlos de Carvalho, 3289, fica em cartaz até o próximo domingo. A entrada é gratuita.

◆ Para rever familiares, Sandro e Priscila de Araújo passeiam esta semana em Cascavel vindos de Porto Velho.

Nosso Cafe

(45) 3035-3666

Antenas ligadas

Representar a Sociedade Rural nas ações de divulgação e acompanhar toda a programação da feira. Esta é a missão da Rainha da Expovel 2015, que será eleita em 25 setembro na festa em ritmo de baile produzido no galpão do CTG Estância Colorada, no Parque de Exposições Celso Garcia Cid. E as beldades que querem disputar o título já podem fazer a inscrição para o concurso pelo site www.expovel.com.br.



Em recente evento social promovido no Tuiuti Esporte Clube, a presença de Lurdes e Daniel Pegoraro, na lente de Arivonil Policarpo

Teatro de Toledo recebe mostra “A Arte de Alexandre Nasce”

Toledo - O artista e designer gráfico Alexandre Nasce está com seus trabalhos no hall de entrada do Teatro Municipal de Toledo na exposição “A Arte de Alexandre Nasce”. Essa a primeira vez que o público tem a oportunidade de conhecer a habilidade do designer transformada em telas digitais emolduradas na parede. As obras ficarão expostas para visita até o dia 22.

Durante o vernissage, Alexandre disse ser um sonhador que naquele momento realizava um de seus sonhos. “Certa vez um amigo disse que eu tinha muito talento, mas que sonhava demais. Refleti muito sobre isso e

foi o que me motivou a chegar até aqui. Sim, sou um sonhador e pretendo continuar realizando vários outros sonhos bons como este”, declarou Nasce.

A EXPOSIÇÃO

Após mais de 20 anos atuando como responsável pelo departamento de criação da Nasce Publicidade, o designer e artista plástico resolveu mostrar seu talento nas mais diversas composições de telas digitais. Usando como ferramenta de trabalho o mouse e a imaginação, Alexandre levou para as molduras impressões fotográficas agradáveis aos olhos e que

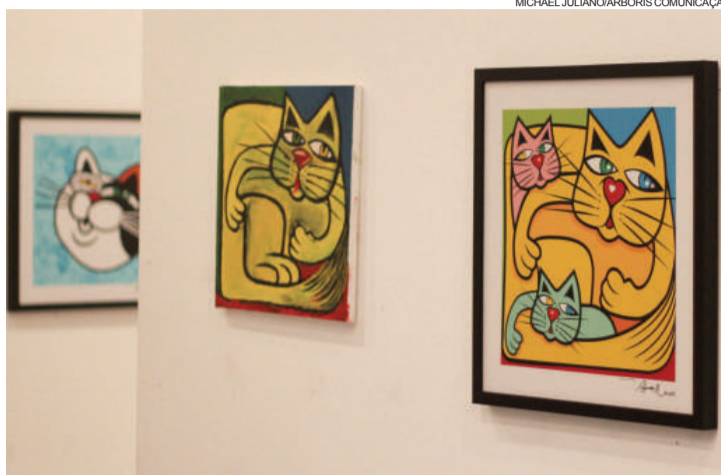

MICHAEL JULIANO/ARBORIS COMUNICAÇÃO

co, que vai se identificando com cada detalhe.

“A Arte de Alexandre Nasce” é um trocadilho do nome

de Alexandre e sua empresa com o surgimento de um novo canal de expressão para a divulgação desse trabalho.

horóscopo

ÁRIES

Dia em que as emoções, a sensibilidade e a intuição estão estimuladas. O momento atual prioriza os aspectos privados, íntimos e também um novo ciclo emocional.

TOURO

Evite atitudes centralizadoras e autoritárias. Tenha consciência das responsabilidades nos relacionamentos. O momento pede cautela em relação a negócios.

GÊMEOS

Período que enfatiza o trabalho, as finanças e a saúde, geminiano. Capacidade de recuperação física e de valorização dos seus talentos e habilidades.

CÂNCER

Dia com alto poder criativo e afetivo. Percepção profunda de suas emoções. Capacidade de estar em contato com seus sentimentos mais intensos, canceriano.

LEÃO

As situações que envolvem a família e as emoções pedem consciência e transformação. É necessário que entre em contato com a sensibilidade e com os aspectos sutis de sua personalidade.

VIRGEM

É um momento importante para as amizades, comunicação, conhecimentos e contatos. Atenção com o que acontece nas entrelinhas e nas sutilezas, virginiano.

LIBRA

É um dia muito importante para a carreira e para as finanças dos librianos. Momento com capacidade de fazer valer suas habilidades e seus potenciais e ser reconhecido.

ESCORPIÃO

A intuição, perspicácia e a capacidade regeneradora e transformadora estão estimuladas. Perceba a importância da espiritualidade, dos conhecimentos e das emoções.

SAGITÁRIO

Habilidade de perceber o que antes não era claro para você em termos emocionais. Intensa percepção de aspectos espirituais, psicológicos e emocionais.

CAPRICÓRNIO

Ênfase nos relacionamentos e na capacidade de criar um vínculo mais sensível com as pessoas. É importante colaborar com projetos que envolvem equipes e organizações.

AQUÁRIO

Momento em que deve conhecer as suas responsabilidades emocionais em relação ao trabalho. Ambições, força de vontade, capacidade de realização e de determinação estão em foco.

PEIXES

O momento é altamente emocional e você deve estar mais atento aos seus sentimentos. Dê importância às emoções, à espiritualidade e ao seu desenvolvimento interior.

SALMO DO DIA

Ao mestre de canto. Salmo de Davi. Livraime, Senhor, do homem mau; preserva-me do homem violento, daqueles que tramam o mal no coração, que provocam discórdias diariamente, que aguçam a língua qual serpente, que ocultam nos lábios veneno viperino. Salvaime, Senhor, das mãos do ímpio; preservaime do homem violento, daqueles que tramam minha queda. Orgulhosos, armam laços contra mim e estendem suas redes, e junto ao caminho me colocam ciladas. (Salmo 139; vers. 1 a 6)



DIVULGAÇÃO



Santa Helena leva arte para a criançada

Santa Helena - O CCICA (Centro de Convivência da Criança e do Adolescente) de Santa Helena desenvolve uma série de oficinas de artes com os alunos da entidade. Dentre os trabalhos estão balé, grafite, circo, dança e capoeira. “O objetivo é estimular o respeito mútuo, a socialização e a integralidade por meio do incentivo à cultura. E sempre procuramos organizar apresentações e exposições para mostrar os trabalhos”, diz a diretora Nilce Kock de Moura.

Segundo a secretária de Assistência Social, Velone Zimmerman, em alguns casos são feitos espetáculos em eventos promovidos por outros órgãos ligados à administração municipal ou entidades. Os estudantes aprendem, na prática, as técnicas correspondentes a cada arte e produzem os próprios trabalhos.

Crianças de diferentes idades se envolvem nas encenações, danças e pinturas e os resultados são excelentes, conforme a secretária. Outra novidade relaciona-se às atividades aquáticas, que também beneficiam crianças e adolescentes atendidos pela entidade.

Férias com aulas culturais em Maripá

DIVULGAÇÃO



Aula de balé é uma das opções oferecidas durante o período de férias

Maripá - A Secretaria de Educação, Cultura e Desportos de Maripá, por meio do Departamento de Cultura, comunica que as aulas ofertadas pelo Município prosseguem normalmente nas férias de julho. A interrupção atinge somente as aulas de pilates, ginástica funcional, teatro infantil e juvenil e jazz juvenil.

Ao todo, são 13 opções de aulas oferecidas gratuitamente para a população maripa-

ense, entre elas de língua alemã, acordeon, balé, canto e musicalização, flauta doce, banda sinfônica, percussão, viola caipira (sede e distritos) e arte circense.

Segundo a diretora do Departamento de Cultura, Carla Rech, as atividades serão mantidas para que os alunos tenham esse momento de aprendizado e lazer também durante as férias escolares. Mais informações podem ser obtidas pelo telefone (44) 3687-1272.

Belas disputas à vista

A 4ª etapa do Campeonato Metropolitano de Marcas de Cascavel será disputada neste fim de semana, no Autódromo Zilmar Beux. Leandro Zandoná (Marcas A), Paulo Bento (Marcas B) e Gelson Veronese (Marcas N) defenderão a liderança de suas categorias. A programação será desenvolvida sábado e domingo, a partir das 10h. O ingresso custará R\$ 10.

METROPOLITANO DE MARCAS

12/07

4ª ETAPA

Local: Autódromo Zilmar Beux - Cascavel/PR
A partir das 10 horas
Ingressos: R\$ 10

Gaúchos vencem os 800 Km de Pinhais

Foram necessárias 5h27m59s994 para o carro nº 5 da equipe MC Tubarão ser o primeiro a completar a distância de 800 km e conquistar a vitória na primeira edição da prova disputada domingo, no Autódromo Internacional de Curitiba.

A bordo do protótipo Tubarão, os gaúchos Oswaldo, Eduardo e Guilherme Scheer quase ficaram de fora da prova. Uma falha no filtro de óleo deixou o carro parado a caminho do grid de largada, sendo necessário rebocá-lo de volta aos boxes e atrasar a largada para limpeza de pista.

Após a troca do filtro, o carro foi rapidamente recolocado na pista e alinhado em sua posição no grid (4º lugar), o que significou praticamente uma pole position, uma vez que os três primeiros abandonaram logo após o warm-up.

Pole position, o Audi R8 da Ebrahim Motors teve um problema detectado no fim do treino de sábado. A equipe trabalhou toda a madrugada e ainda tentou reparar o motor do

carro alemão horas antes da largada, mas não foi possível. O protótipo Predador-Audi de Duda e Jair Bana (G-Stage) teve problema também no motor, e o protótipo catarinense da Power Imports Racing Team teve que se retirar logo após o warm up por problemas na transmissão.

Na largada, liderança para o protótipo Tubarão, seguido pelo Spyder Race comandado por Leandro Totti (LT Team), que apesar de ser da categoria P3 mantinha-se à frente do Vectra V8 da Absoluta Racing (GP1). Totti lutou bravamente enquanto esteve na pista, mas um problema mecânico o fez abandonar ainda na 36ª volta.

Resultado final dos 800 km de Pinhais

Pos.	Pilotos	Categorias	Volts
1º	Oswaldo/Eduardo/Guilherme Scheer/G. Andrade	GP1	217 voltas em 5h27m59s994
2º	N. Faustini/R. Gravina	GP1	10 voltas
3º	D.Paludo/H.Visconde/V.Steyer	GT2	22 voltas
4º	Raijan/Vitor Mascarello	P3	23 voltas
5º	D.Dal Pizzol/L.Seidel	M	31 voltas
6º	C.Bonilha/D. Dal Pizzol/R. Bonora	P3	32 voltas
7º	A.Sermann/B.Cazuni/L.Ferreira	M	32 voltas
8º	M.Ramos/J.Cordova/M.Karan/G. Kiryla	T2	36 voltas
9º	V.Pinheiro/A.Pezzetti/L.Guerra	P3	37 voltas
10º	S.Botto/A.Apolonio/J.Zeni	P3	37 voltas
11º	M. Campagnolo/C. Brockveld	GT2	38 voltas
12º	Admir/Diego/Andre Pardo	P2	44 voltas
13º	R.Bonora/H.Schultz/M.Franz R.Holtmann	T2	71 voltas
14º	M.Ramos/J.Cordova/M.Karan/ C.Kyryla	T1	80 voltas
15º	V.Palma/V.Barbosa	P3	86 voltas
16º	A.Sermann/R.Tassi/B.Cazuni	T1	117 voltas
17º	B.Zonta/A.Morais/V.Weiss/ R.Bau	P2	174 voltas
18º	L.Totti/M.Tumiati	P3	181 voltas
19º	Cláudio/Gustavo Kiryla/J. Cordova/M. Karam	GT2	189 voltas

Melhor volta: nº 5 – Tubarão-Corvette V8 (MC Tubarão) em 1m23s758 na 150ª volta



DIVULGAÇÃO

Membros da equipe Tubarão comemoram a vitória nos 800 Km de Pinhais

Aizza é novamente o 5º colocado no Sul-Americano de Kart Rotax



MARIO FERREIRA

Pedro Aizza foi o único paranaense a participar do Campeonato Sul-Americano de Kart Rotax

Pelo segundo ano consecutivo, o paranaense Pedro Aizza foi quinto colocado da categoria Micro Max no Campeonato Sul-Americano de Kart Rotax. O piloto da equipe Bardahl foi ao pódio mais uma vez no último domingo, no Kartódromo Internacional de Santa Catarina, em Florianópolis.

Segundo Aizza, o fim de semana foi de muito trabalho e

o carro evoluiu a cada treino, mas não deu para brigar pelo título. Ele frisa que adendos da organização, publicados na véspera da competição, deixaram seu carro dez quilos mais pesado que a maioria dos concorrentes. Mas o quinto lugar foi um bom resultado porque pelo segundo ano consecutivo ele foi ao pódio em uma das mais importantes competições da América do Sul.

Édson Aizza, pai de Pedro e chefe da equipe Bardahl, diz que foram feitos todos os esforços para baixar o peso do conjunto equipamento/piloto e somente para a bateria final foi possível reduzir

quatro quilos, mas ainda assim seis quilos acima dos demais concorrentes é muito para uma categoria muito equilibrada. "Fizemos o que foi possível e o Pedro andou muito. Brigou por posições, mas os motores dos concorrentes eram mais fortes por serem mais leves. Também corremos com chassi nacional, Agora é pensar na sequência da temporada", acentua Édson.



Pódio dos 800 Km de Pinhais: sucesso na primeira edição anima organizadores para o próximo ano

DIVULGAÇÃO

RESULTADO DA CATEGORIA MICRO MAX

Pos.	Piloto	País	Tempo
1º	João Vitor Barcelos	Bra	15 voltas a 15m09s713
2º	Diego Contecha	Col	a 0s268
3º	Gabriel Gomez	Bra	a 8s852
4º	Valéria Vargas	Col	a 8s972
5º	Pedro Aizza	Bra	a 9s246
6º	Nicolas Orozco	Col	a 16s131
7º	Gianni Arione	Chi	a 1 volta
8º	Lucca Zucchini	Bra	a 1 volta
9º	Rodrigo P. da Silva	Bra	a 1 volta
10º	Nicolas Duran	Chi	a 1 volta

ABRAPLAC BRASIL

MARCENEIRO, CONHEÇA NOSSOS PRODUTOS

www.abraplac.com.br

Chelog

OPERADORA LOGÍSTICA

Cido Reciclagem

Compra-se papel, papelão, plástico e metais sucata

Rua da Colonização, 2668
Fones: (45) 9984-5320
(45) 3035-4603

mjs Telecom

vivo

4G

(45) 3304-9004

Guardiola queria treinar o Brasil

Pep Guardiola queria ter comandado a seleção brasileira na última Copa do Mundo e já tinha até esboçado qual seria sua equipe ideal. A revelação foi feita pelo lateral-direito Daniel Alves durante participação no programa Bola da Vez, que foi ao ar na noite de ontem, na ESPN. "Eu pago porque sou linguarudo, mas eu não conto mentira. E, antes da Copa, o Pep queria treinar a seleção brasileira, mas não quiseram", disse Alves.

Mayweather perde cinturão

O norte-americano Floyd Mayweather perdeu o cinturão dos médios da OMB conquistado contra o filipino Manny Pacquiao no último dia 2 de maio, na "luta do século". Ele não cumpriu algumas regras do duelo, como o pagamento de quase R\$ 630 mil de sanção da luta, que lhe rendeu quase R\$ 700 milhões. Mayweather também teria de escolher com qual dos seus cinturões iria ficar: o dos médios da OMB ou os dos meio-médios da AMB e do CMB.

Ginástica Rítmica

Atletas campeãs brasileiras serão recebidas com festa em Cascavel

Cascavel - As ginastas da equipe infantil do Tuiuti Esporte Clube, que no fim de semana se tornaram bicampeãs no Nível 2 do Campeonato Brasileiro de Ginástica Rítmica em Osasco (SP), serão recepcionadas nesta quarta-feira, às 14h, no Ginásio de Esporte Francisco Pian, no Bairro São Cristóvão, pelas demais ginastas e técnicas da modalidade em Cascavel, além

de familiares e amigos.

No interior paulista, a equipe infantil cascavelense foi composta pelas atletas Phyetra Victoria, Lucylenn dos Santos Zanchettin, Micaela Costa e Kauany Zanettin e a técnica Ana Paula Sheffer. Individualmente, Lucylenn foi o destaque ao terminar a competição como vice-campeã geral e habilitada para representar o Brasil no Sul-America-

no da modalidade.

A conquista em Osasco, ocorrida cerca de um mês depois do título no Nível 1 da categoria infantil do Campeonato Paranaense, em Cascavel, anima ainda mais as ginastas das categorias juvenil e adulto, que competirão em casa no Estadual, que será realizado semana que vem no Ginásio de Esporte Sérgio Mauro Festugatto.

RESULTADOS POR APARELHOS

Lucylenn Zanchettin
2º lugar - arco
2º lugar - maças
3º lugar - bola

Kauany Zanettin
1º lugar - bola
2º lugar - mãos livres

Phyetra Victoria
2º lugar - arco

panorama esportivo

Taça FPF

Cerca de uma semana depois de o Arapongas/Apucaranaense ter anunciado a desistência das disputas da Taça FPF, a Federação Paranaense de Futebol informou que o Pato Branco também pediu, via ofício, para ter sua desistência oficializada, o que já ocorreu. Com isso, a disputa pela vaga na Série D do Brasileiro, destinada ao campeão, está agora entre Toledo, Paranavaí, Maringá, Andraus, Cianorte e Portuguesa Londrinense, uma vez que Atlético, Coritiba e Paraná Clube têm vagas em divisões superiores do Nacional.

2ª rodada

A segunda rodada da Taça FPF marcará a estreia do Toledo em casa, domingo, às 11h, contra o Andraus. Para esta partida, o técnico Rodrigo Casca espera contar com mais peças do elenco, pois no empate em 2 a 2 com o Coritiba, na primeira rodada, teve apenas cinco jogadores no banco de reservas. Os demais jogos da 2ª rodada serão: Atlético x Cianorte, Maringá x Portuguesa Londrinense e Paranavaí x Coritiba.

Sub-19

Mais líder do que nunca do Grupo A do Campeonato Paranaense de Futebol Sub-19 depois da vitória por 2 a 1 sobre o vice-líder FC Cascavel, no fim de semana, o Foz do Iguaçu recebe o Toledo nesta quarta-feira, às 15h, no Estádio do ABC, pela terceira e antepenúltima rodada do retorno da primeira fase. Com 19 pontos, o time iguaçuense poderá se garantir antecipadamente na próxima fase caso triunfe diante da equipe toledana, que divide a segunda posição com o FCC, com 13 pontos. Ainda pela 3ª rodada, o dérbi local entre FC Cascavel e Cascavel CR foi marcado para domingo, às 11h, no Estádio Olímpico.

Handebol

As disputas pela segunda etapa da Chave Bronze do Paranaense de Handebol Adulto, em Santa Helena, no fim de semana, definiram as equipes masculinas de Rondon e Arapongas, pelo Grupo A, e de Quedas do Iguaçu e Santa Helena, pelo Grupo B, como classificadas à fase final da competição, a ser realizada nos dias 22 e 23 de agosto em sede ainda a ser definida.

Cascavel Futsal treina reforçado

Cascavel - De olho no duelo de sábado com o Dois Vizinhos, fora de casa, pela última rodada da primeira fase da Chave Ouro do Campeonato Paranaense, além dos confrontos da fase de grupos, uma vez que já está garantido na próxima fase, o Cascavel Futsal segue sua rotina de treinos com novidades em quadra. O pivô Pitoko, novo reforço da equipe, chegou segunda-feira a Cascavel e no mesmo dia já treinou com o elenco.

"Sei da responsabilidade e da grandeza do Cascavel Futsal e venho para ajudar. O que posso prometer é muito trabalho e muita dedicação para que, juntos, possamos alcançar os objetivos desejados", afirmou Pitoko.

Além dele, o técnico Nei Victor já conta com os alas Ricardinho, Wanderson e Deilton, recuperados de lesões. Já as baixas seguem por conta do goleiro Fiuza, do ala Wesley e dos pivôs Rafael e Sineu, além dos recentemente operados Henrique e Cadini.

Na sétima colocação com 21 pontos, a equipe cascavelense conhecerá sábado os adversários da próxima fase da Ouro. O certo é que, dependendo dos demais resultados da rodada, o pentacampeão poderá alcançar somente a quinta posição na tabela de classificação.



Pitoko espera estreiar sábado

HANDEBOL | São Miguel segue invicto rumo à elite paranaense



Assim como havia sido na etapa de abertura da Chave Prata do Paranaense de Handebol, em maio, em Quedas do Iguaçu, a equipe de São Miguel do Iguaçu (foto) teve 100% de aproveitamento nas disputas da segunda etapa do Estadual, realizada no fim de semana, em Santa Helena. Agora são cinco jogos e cinco vitórias. Com os

triumfos em Santa Helena, sobre Saudade do Iguaçu (29 a 23), Ourizona (23 a 10) e Barbosa Ferraz (28 a 20), a equipe são-miguelense, do técnico Luiz João "Patinhas" Paetzold, lidera o Grupo B com 10 pontos, empatada com Ponta Grossa. A próxima etapa do Paranaense será nos dias 23 e 23 de agosto em sede a ser definida - São Miguel pleiteia sediar as disputas.

RENOVE A SUA FROTA
COM VEÍCULOS PADRÃO
PRINCESA DOS CAMPOS

Surpreenda o seu mercado.

Ligue (42) 3220-3500 ou acesse
www.princesadoscamos.com.br/negocios

Princesa dos Campos



PLANO SAFRA 2015/2016

Os recursos para o seu crescimento estão aqui.

Custeio Investimento Comercialização

Produtor rural: o Plano Safra 2015/2016 já chegou no Sicredi. Conte com a instituição financeira cooperativa que é parceira do homem do campo para desenvolver o agronegócio. Fale com o seu gerente.

SAC Sicredi - 0800 724 7220 / Deficientes Auditivos ou de Fala - 0800 724 0525. Ouvidoria Sicredi - 0800 646 2519.

Sicrediagro

GENTE QUE COOPERA CRESCE.

SICREDI

Paraná

Família de fantasmas desviou R\$ 24 milhões da Assembleia

Ação do MP indica que 15 parentes do ex-contador de Bibinho foram contratados irregularmente

Curitiba - Com a contratação de uma família com 15 funcionários fantasmas, a Alep (Assembleia Legislativa do Paraná) perdeu R\$ 24 milhões. Essa é a constatação do Ministério Público, que concluiu uma investigação surgida a partir da série Diários Secretos, reportagens publicadas pela Gazeta do Povo e pela RPC TV em 2010. As informações constam na denúncia apresentada à Justiça no final de junho, acusando os ex-diretores da Alep Abib Miguel, conhecido como Bibinho, José Ary Nassif e Claudio Marques da Silva de cometerem os crimes de desvio de dinheiro público

e formação de quadrilha.

A família investigada é do ex-contador de Bibinho, Douglas Bastos Pequeno. Ele teria convencido os parentes a ceder documentos pessoais para serem contratados como funcionários – contudo, não ficariam com o dinheiro, mas teriam alguns benefícios, como plano de saúde. Duas ex-mulheres, quatro filhas, um genro, quatro ex-cunhadas e cinco netos, totalizando 15 parentes do ex-contador chegaram a constar como servidores da Assembleia. A série de reportagens mostrou que alguns teriam “recebido” salários superiores a R\$ 20 mil. Douglas Bastos Pequeno concordou em colaborar com as investigações e prestou depoimentos contando aos promotores como os desvios eram feitos. Ele morreu de problemas cardíacos em dezembro de 2014.

A denúncia do MP também relaciona a advogada Andrezza Maria Beltoni

Caetano, acusada de induzir os clientes a mentir em depoimentos, inventando funções e atividades que teriam desempenhado. Ela tem registro ativo na Ordem dos Advogados do Brasil, mas já esteve ameaçada de ter suspenso o direito de advogar, diante de acusa-

ções de estelionato.

Bibinho – que está preso desde novembro, quando foi flagrado no aeroporto de Brasília recebendo R\$ 70 mil em espécie – é réu em mais de uma dezena de ações criminais e cíveis em função de acusações relacionadas ao escândalo.

LISTA DE FAMILIARES DE DOUGLAS BASTOS PEQUENO, QUE FORAM EMPREGADOS NA ALEP

Maria Advair Pinto Gomes de Campos (ex-mulher de Douglas)
 Josiane Bastos Pequeno (filha de Douglas)
 Viviane Bastos Pequeno (filha de Douglas)
 Luciano Galo (companheiro da filha de Douglas)
 Nadir Thibes (ex-cunhada de Douglas)
 Ivanir Terezinha Thibes Vieira (ex-cunhada de Douglas)
 Nerci da Luz Thibes Scheleder (ex-cunhada de Douglas)
 Derci Aparecida Schmidt (ex-cunhada de Douglas)
 Mariles Prevedello (ex-mulher de Douglas)
 Lorete Prevedello Pequeno Cury (filha de Douglas)
 Gina Prevedello Pequeno (filha de Douglas)
 Karina Cury (filha de Lorete, neta de Douglas)
 Thiago Cury (filho de Lorete, neto de Douglas)
 Felipe Cury (filho de Lorete, neto de Douglas)
 Erick Salles (filho de Gina, neto de Douglas)
 Luana Salles (filha de Gina, neta de Douglas)

PARTE DA FAMÍLIA PROCESSADA

O Ministério Público decidiu processar apenas parte da família Bastos Pequeno – vários integrantes colaboraram com as investigações e não mentiram em depoimentos. Apenas Mariles Prevedello, Gina Prevedello Pequeno e Erick Salles viraram réus na ação judicial. Se aceito pela Justiça, o processo irá correr na 8ª Vara Criminal de Curitiba. A contratação de outros dois núcleos familiares – dos aliados de Bibinho, Daor Afonso Marins de Oliveira e João Leal de Matos – já viraram ações criminais e tramitam na Justiça.

Sisutec

O Ministério da Educação divulgou ontem o resultado da primeira chamada no Sisutec (Sistema de Seleção Unificada da Educação Profissional e Tecnológica), que oferece vagas em cursos técnicos. A lista dos aprovados pode ser consultada no site do programa. Os candidatos aprovados devem procurar a instituição e fazer a matrícula entre hoje e sexta-feira (10). As inscrições para vagas remanescentes começam dia 20 de julho. O resultado da segunda chamada será divulgado na próxima terça-feira (14).

Imobiliário

01 - O Paraná Quarta-feira, 8/7/2015

imobiliario@oparana.com.br



HORÁRIO DE ATENDIMENTO:

Seg. a Sex. das 8h30 às 18h30 / Sáb. das 8h30 às 12h30

WWW.IMOBILIARIAVALENCIA.COM.BR



IMÓVEIS EM DESTAQUE

VENDAS



APARTAMENTO

R\$ 385.104,00

Ed. Dom Müller R. Ponta Grossa. São Cristóvão, em frente ao Clube Tuiuti e prox. ao Catuaí.

1 Suíte, 2 Quartos, BWC Social, Sala em 02 Ambientes com Sacada e Churrasqueira, Cozinha, Área de Serviço e 2 Vagas de Garagem. P/ dez/2016

(R\$ 40.000,00 de entrada, 16x de R\$ 2.000,00 mensais, 02 balões de R\$ 15.000,00 em nov de 2015 e 2016 e saldo à financiar)



APARTAMENTO

R\$ 160.000,00

Res. Erechim, Centro Área total de 69,70m²

2 Quartos, Sala com Sacada, Cozinha, Área de Serviço, BWC e garagem.

Apartamento com excelente localização á 01 quadra da Av Brasil, todo mobiliado, condomínio baixo, ótimo custo benefício.



APTO COBERTURA

R\$ 1.600.000,00

Ed Filadélfia. R. Rio de Janeiro, Centro.

Suíte com Hidro, 2 Demi-Suítes, Lavabo, Cozinha Semi-Mobiliada, Área de Serviço, Dependência de Empregada c/ banheiro, Sala Social, 2 Salas com Sacada, Sala em 02 Ambientes com Sacada e Churrasqueira, Quarto, BWC Social, Terraço Amplo, Lavabo, 5 Garagens Cobertas.

LOCAÇÃO



TERRENO COMERCIAL

R\$ 15.000,00

BR 277 esq c/ rua Estados Unidos, com 4.900m² de área total.

Amplio terreno de esquina, sem benfeitorias, com excelente localização com 70 metros de frente para a BR 277, propício para armazenagem, construção de barracões, posto de combustível e outros comércios.



APARTAMENTO

R\$ 1.200,00

Ed Anabella, R. Visconde do Rio Branco, Centro.

Suíte, 02 quartos c/ sacada, BWC social, cozinha semi-mobiliada, área de serviço, sala 02 ambientes e garagem coberta.

Apartamento central, entre as uas Pernambuco e Paraná á uma quadra da Av. Brasil. Baixo Condomínio.



APARTAMENTO

R\$ 600,00

Ed. Mansão Del Rey II. R. Minas Gerais, Centro.

3 Quartos, Sala em 02 Ambientes com Sacada, BWC Social, Cozinha, Lavanderia, Dependência de Empregada c/ banheiro e Garagem Coberta Apartamento Central, próximo ao Colégio Marista.

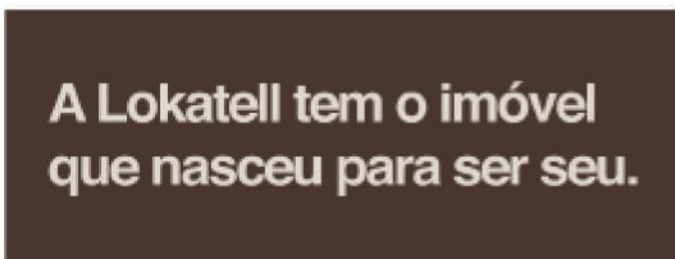
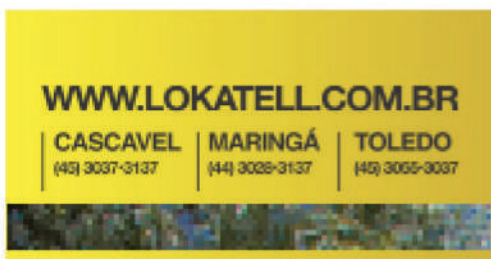

DESTAQUE DE VENDA EM CASCAVEL



Solar du Parc
Residencial

Visite Apartamento Decorado
Agende com nossos corretores

Plantão
☎ **9981-0034 / 3037-3137**
vendas@lokatell.com.br

TERRENOS

R\$ 3.200.000,00 - R. Carlos de Carvalho, 4172 Lote 001D Quadra 0140 área total 1.332,50 m2 em frente ao Hosp. Saleté

R\$ 3.000.000,00 - R. Rafael Picoli, 2901 A.T 12582,89

R\$ 2.500.000,00 - Rua Estados Unidos esquina com Rua Bolívia. 6 Terrenos lotes 12/13/14/15/16/17 Quadra 04 com Área Total 2.646 m².

R\$ 1.800.000,00 - R. Bento Mussurunga, 1189, Brasília, c/ 4.130,00 m2 Lote 208 Quadra 208E.

R\$ 1.200.000,00 - Br 277 Próximo Trevo Carelli. Área de 1.382m², marginal de BR, Área Comercial, 03 terrenos. Excelente localização.

R\$ 1.100.000,00 - R. Marechal Floriano. Vila Tolentino. Com área 1936m² lote 04 quadra 436. Excelente localização.

R\$ 900 mil - R. Portugal. VL Jaraguá. Lotes 19,20,21,22,23 e 24 da Quadra: 13. Terreno Residencial e Comercial. A.t de 2839 m².

R\$ 600 mil - R. Itália, 1142, Cascavel Velho. C/ sala e apart, At. 372m².

R\$ 600 mil - R. Sete Setembro 2072, esquina c/ rua Vitória, com casa em madeira A.U 98,64 m² A.T 550,25 m².

R\$ 480 mil - Terreno c/ casa R: Pres. Bernardes, 3403. Centro. A.T. 560 m².

R\$ 440 mil - R: Domiciano Theobaldo Bresolin esquina c/ Rua Europa. Com residência de 69,22m², medindo A.t 410,20m². Lote 01 quadra 17.

R\$ 430 mil - Avenida Piquiri, 1060, Brasmadeira. Terreno c/ 825,00 m2. 15x55.

R\$ 420 mil - R. Frei Maximiano Kolbe, 170 Lote 09 Quadra 15, A.T 806,79m2

R\$ 400 mil - Av. Estados Unidos. Lot. das Nações. Lt 04 da Qd 04 com área de 360m²

R\$ 400 mil - Av. Estados Unidos. Loteamento das Nações. Lt 05 da Qd 04 com área de 360m²

R\$ 355 mil - Rua Tito Muffato, Lote 11 Quadra 10, Santa Cruz Condomínio Fechado, Excelente localização, A.T 597,46 m2

R\$ 350 mil - R. Colonização, Nova Cidade, A.T 825 m²

R\$ 350 mil - R. Major Oscar Pereira, 132. Vila Tolentino. Lt 06 qdra 19 c/ área de 539,50m² c/ 2 casas.

R\$ 340 mil - R. Tito Muffato Lt 11 Qda 10 Cond. Fechado, A.t 597,46 m2.

R\$ 330 mil - R. Marechal Floriano, 3827, Lt 13/14 Qd 241 c/ área de 479,25 m² sendo 13,5x 35,5.

R\$ 260 mil - R. Marechal Floriano, 4251. Claudete. Lt 12 Qdra 211-A . C/ área de 480m² sendo 12X40.

R\$ 255 mil - R. Emiliano Afonso da Silva, 372, Região do Lago. Lote 022 quadra 0005 com 377m2.

R\$ 250 mil - R. Terra Roxo, 804 lote 15 quadra 14, A.t 520 m2 13x40

R\$ 210 mil - Rua Pr Carlos Nitzko frente nº 224Reg. Lago 3, A.T 364 m²

R\$ 180 mil - R. Guilherme Ludovic Cerioli, 210, Cascavel Velho . 360m2 12x30 com Casa.

R\$160 mil - BR 467 Marginal, frente o CMIC, São Cristóvão, A.T 575 m²

R\$ 155 mil - Cond. Paysage. Lote 276 com 10x20 200m².

R\$ 150 mil - Cond. Paysage Felicitá - Lote 206 com 200m² 10x20.

R\$ 100 mil - R. Blumenau. Jd. Universitario. 224m² 1/2 terreno c/ casa.

R\$ 85 mil - R. Presidente Joao Goulart, 516. Lote 10 quadra 12 Possui casa de madeira A.T 240 m²

R\$ 80 mil - R. Canadá, 479, Jd Quebec. C/ casa de 70 m2 mista. AT 180m²

R\$ 45 mil - Terrenos em Santa Tereza do Oeste, Res. Ecoville, com varias opções de metragem a partir de 250,11m² e valores a partir de R\$45 mil.

Consulte-nos - Terrenos em Boa Vista Aparecida. Condomínio Ramos com várias metragens.

PONTOS COMERCIAIS

R\$ 2.800.000,00 - Terreno com Estrutura Motel Br 369 Km 519 - C/ 15 suítes mobiliadas com garagens sendo 7 delas com hidro, área toda cercada, cerca elétrica, poço artesiano, lavanderia mobiliada, wi-fi, rouparia de cama e BWCs, Coz. c/ Armários. A.T. construída 1000m²

R\$ 350 mil - Sala Av. Brasil, 5347. Centro, ponto comercial atuando com segmento de moda há 02 anos com sólida clientela. Mobília e estoque.

R\$ 300 mil - Sala Av. Brasil 5431, 2 salas, almoxarifado e bwc social. Ponto comercial atuando no ramo de colchões e moveis exclusivos Castor. A.t 150 m2

PREDIOS COMERCIAIS

R\$ 1.200.000,00 - R. Júlio Prestes, 77. Pq. São Paulo. Barracão c/ casa, sendo terreno de 1296m² e 489m² de a.c.

R\$ 680 mil - R. Macarai, 1784, Floresta. Prédio inteiro sendo inferior sala comercial, 117 m² Piso sup. resid., 3 quartos, sendo 1 suíte, sala, coz, A.S., , despensa, bwc, Espaço gourmet c/ sacada e churras., A.U 360 m² A.T 369 m².

R\$ 600 mil - R. Itália, 1142. Jd. Itália. Prédio c/ sala comercial c/ área de 270m² construído, e 372m² de terreno. Contendo apartamento, porão, sala comercial.

R\$ 420 mil - R. Holanda, 929, cascavel Velho. Barracão com casa. 2 Terrenos de 360 m2 cada totalizando 720 m2 (24x30). Casa com 150 m2 e barracão com 190 m2. R\$ 360 mil - R. Rio Grande do Norte, 542. São Cristóvão. Terreno c/ sala comercial, 02 casas e 02 kitnetes.

R\$ 220 mil - R. Maranhão, 709, Sala 8, Sala Comercial Térrea, sala, bwc, 1 vaga de garagem A.T 69,56 m² A.U 29,39 m²

R\$ 200 mil - R. Av. Brasil, 6459, Salas 33 e 34 no Edifício Centro Executivo Paraná. Com 81,08 m² A.U e 101,56m² A.T

ÁREAS RURAIS

R\$ 4.500.000,00 - BR 277 KM 106, Marginal, Casa Residencial / Comercial 770 m2 e Barracão com Escritório, Excelente área com 12.500 m2 de frente para BR 277, Santa Teresa.

R\$ 3.900.000,00 - BR 277 KM 577 em frente a Ferropar, área com 24.800 m2 com 87 metros de frente p/ rodovia, com casa de alvenaria de aprox.. 160m2 excelente acabamento, c/ casa de madeira e casa para caseiro.

R\$ 450 mil - Chácara. Lagoa Camarim, 170, Lago Azul, área com 3.000 m2 e A.U 450,00m2

DESTAQUE DE LOCAÇÃO EM CASCAVEL



Neva
R. Cassiano Jorge Fernandes, 1718
c/ 3 suítes, sala, cozinha, lavanderia, copa, wc, edícula com churrasqueira, piscina, cerca elétrica, portão eletrônico e semi mobiliada

VALOR R\$2.000,00



Residencial Cielo -
R. Marechal Candido Rondon, 1210 no Centro
Com 1 quarto e 1 garagem - pelo valor de R\$630,00
Com 2 quartos e sacada com churrasqueira e 2 garagens- pelo valor de R\$900,00
Com 3 quartos sendo 1 suíte e 2 garagens - pelo valor de R\$1.200,00



Faculdade
R. Odontologia, 1165 c/ qto, sala, cozinha com armários, lavanderia, wc e garagem
Atrás da Unioeste
sem taxa de condomínio e a água já esta inclusa no valor do aluguel

VALOR R\$400,00



WWW.LOKATELL.COM.BR
CASCAVEL (41) 3037-3137 | MARINGÁ (41) 3029-3137 | TOLEDO (40) 3065-3037
CASCAVEL: R. Carlos de Carvalho, 3380 Centro



A Lokatell tem o imóvel que nasceu para ser seu.

IMÓVEIS PARA LOCAÇÃO EM CASCAVEL

Casas

R\$ 370,00 - Alto Alegre. R. Flamboyant, 1151 (fundos) c/ qto, sala, cozinha, lavanderia, WC
R\$ 400,00 - Porto Seguro. R. Pioneiros, 82 c/ qto, sala, cozinha, lavanderia, wc e estacion.

R\$ 650,00 - Ed. Hannover. R. Manaus, 2046 c/ 2 qtos, sala, coz., A.S, WC e garagem.
R\$ 650,00 - Ed. Bremem. R. Pio XII, 1723 c/ 3 qtos sendo 1 suite, sala, coz., A.S., WC, garagem.

R\$ 1.500,00 - Ed. Don Verona. R. Rio Grande do Sul, 748 c/ 3 qtos sendo 1 suite, sala, cozinha, lavanderia, wc, sacada e garagem.

Casas Comerciais

R\$ 980,00 - São Cristóvão. R. Minas Gerais, 427 c/ 3 qtos, sala, cozinha, A.S., wc e estacionamento.
R\$ 1.500,00 - Coqueiral. Av. Brasil, 8855 c/ 3 qtos sendo 1 suite, 2 salas, coz., A.S., wc e garagem.

Casas Comerciais

R\$ 800,00 - Ed. Parthenon. R. Marechal Cândido Rondon, 1857 c/ 3 qtos sendo 1 suite, sala, cozinha, lavanderia, wc, sacada e garagem.

Salas Comerciais

R\$ 600,00 - Centro Integra. R. Souza Naves, 3094 (20m²).
R\$ 750,00 - Centro Integra. R. Souza Naves, 3094 (40m²).

Sobrados

R\$ 650,00 - Itamaraty. R. Edson Beler de Oliveira, 540 c/ 2 qtos, sala, coz., A.S, wc e garagem.
R\$ 750,00 - Res. Debora. R. Pres. Bernardes, 1645 c/ 3 qtos, sala, coz., A.S., WC e estacio.

Sobrados

R\$ 800,00 - Ed. Parthenon. R. Marechal Cândido Rondon, 1857 c/ 3 qtos sendo 1 suite, sala, cozinha, lavanderia, wc, sacada e garagem.

Salas Comerciais

R\$ 1.200,00 - Ed. Lima V. R. Presidente Bernardes, 2100 c/ 3 qtos, sala, coz., A.S., sacada e gar.
R\$ 1.800,00 - Ed. Frankfurt. R. Curitiba, 1389 c/ 3 qtos sendo 1 ste, sala, coz., A.S, wc e 2 garagens.

Apartmentos

R\$ 290,00 - Res. Universitário - Av. Fag, 212 km/metro sem mobilia a partir de
R\$ 330,00 - Faculdade. R. Administração 690 c/ qto, sala, cozinha, lavanderia e estacionamento, agua, condomínio e IPTU e livo incluso no valor do aluguel.

Apartmentos

R\$ 1.000,00 - Ed. Santa Monica. R. Minas Gerais, 2101 c/ 2 qtos, sala, coz., A.S., wc e garagem.
R\$ 1.000,00 - Ed. Torres Claras. R. Curitiba, 105 c/ 2 qtos, sala, coz., A.S, wc, sacada e garagem.

Apartmentos

R\$ 2.000,00 - Ed. Jd. Itamaraty. R. Edson B. de Oliveira, 570 c/ 3 qtos + 1 ste, sla, coz., A.S, wc e gar.
R\$ 2.000,00 - Country. R. 13 de maio, 2412 c/ 3 qtos sendo 1 suite, sala, cozinha com armários, lavanderia, wc, sacada com churrasqueira e garagem.

Apartmentos

R\$ 1.250,00 - Pq. São Paulo. Cond. Nelson Muller. R. General Osório, 1470 c/ 3 qtos, sala, cozinha, lavanderia, wc, sacada, varanda com churrasqueira, 2 vagas de garagem uma coberta e outra descoberta.
R\$ 1.400,00 - Country. R. Londrina, 1059 c/ 3 qtos sendo 1 suite, sala, cozinha, lavanderia, wc, garagem, edícula com churrasqueira.

Apartmentos

R\$ 1.200,00 - Ed. Lokatell. R. Vitória, 1735 c/ 2 qtos, sala, cozinha, lavanderia, WC, sacada com churrasqueira, garagem - MOBILIADO.
R\$ 1.200,00 - Ed. Coqueiral. R. Recife, 1469. 3 qtos sendo 1 ste, sla, coz., A.S., WC, sac, 2 garagens.

Apartmentos

R\$ 2.500,00 - Ed. Jd. Canadá. R. Mar. Deodoro, 2604 c/ 3 qtos sendo 1 suite, sala, coz., A.S., WC, sacada e garagem.
R\$ 2.500,00 - Ed. Jd. Canadá. R. Vol. da Patria, 4211 c/ 3 qtos + 1 ste, sala, coz., A.S., wc, garagem.



Gaucha
imobiliária

Fone: 3225-1233 - Fax 3333-8316

RUA PERNAMBUCO, 54 - CENTRO

e-mail: contato@imobiliariagaucha.com.br / www.imobiliariagaucha.com.br

VENDAS

PLANTÃO: 9972-2848 | 9972-0258 | 9972-2088 | 9978-4894

CASAS, SOBRADOS E APARTAMENTOS

SOBRADO COM 302,00M

Rua Guaira 1107, Tropical, com 01 suite master, 02 suites, sal de jantar/estar, sala TV, copa, cozinha, lavabo, sacada, área de serviço, 04 garagens, aquecimento, sotoa, churrasqueira, canil, piscina aquecida, salão de festas. Valor Consulte-nos

SOBRADO COM 200M²

Rua Natal, 1454 - Centro - 03 suítes, 01 quarto, sala de jantar / estar, bwc, cozinha, área de serviço, 02 garagens, bwc, empregada, churrasqueira, salão de festas. R\$ 500.000,00

SOBRADO COM 397,00M²

Rua Machado de Assis, Região do Lago I, 01 suite master, 02 suítes, sala de jantar/estar, sala de TV, escritório, bwc, copa, cozinha, lavabo, 03 sacadas, área de serviço, 06 vagas de garagem, aquecimento, churrasqueira, deposito, piscina, salão de festas. valor CONSULTE-NOS

SOBRADO 270M²

Rua Monjoleiro, Tropical, suite máster, suite simples, 2 qtos, bwc, 3 salas, lavabo, escrit., sacada, copa, coz., lareira, lavand., churrasq., 4 garagens. Fica móveis embutidos. R\$ 750.000,00

CASA 180M²

Rua Engenharia, 310, Jd Universitário, suite, 2 qtos, sala jantar/estar, bwc, coz. área serv., 3 gar, churr., depósito, salão de festas. R\$ 385.000,00

CASA COM 142,44

Rua Marechal Cândido Rondon, 1409 - Centro - com 01 suite, 02 quartos, sala de jantar/estar, sala tv, bwc, copa, cozinha, área de serviço, 02 garagens, churrasqueira, depósito. R\$ 550.000,00

SOBRADO COM 320,00M²

Rua Tarquinio Joslin dos Santos, Jd Maria Luiza, com 01 suite master, 01 suite, 02 qtos, sala jantar/estar, sala TV, escrit, bwc, copa, coz, lav, sacada, dep emp, área serviço, 04 gars, aquec, semi-mobiliado. R\$ 1.050.000,00

02 CASAS

Rua Presidente Bernardes nº898, casa frente com 90,00m² em alvenaria com 03 quartos, sala estar, bwc, copa, cozinha, área de serviço, casa dos fundos com 100,00m² em madeira com 03 quartos, sala, cozinha bwc, lavanderia. R\$470.000,00

CASA COM 90,00M²

+ 50,00m² de edícula, Rua Terra Rocha 1220, Jd Nova York, com 01 suite, 02 quartos, sala de estar, copa, cozinha, área de serviço, 01 garagem, bwc empregada. R\$ 360.000,00

CASA COM 345,00M²

Rua Cuiabá, Jd Maria Luiza, com 01 suite, 05 quartos, sala de jantar/estar, sala de TV, escritório, 02 bwc (01 com Hidro), copa, cozinha, área de serviço, 05 garagens, bwc empregada, aquecimento, churrasqueira, deposito, piscina, salão de festas. R\$ 1.000.000,00

CASA COM 170,00M²

Rua das Orquídeas 205, Guarujá, com 01 suite, 04 quartos, sala de jantar/estar, bwc, cozinha, área de serviço, 01 garagem, bwc empregada, churrasqueira. R\$ 270.000,00

CASA COM 200,00M²

(averbado), Condomínio Plantar, Boa vista da Aparecida, com 01 suite, 04 quartos, sala de jantar/estar, copa, cozinha, dep. empregada, área de serviço, 02 garagens, aquecimento, churrasqueira, piscina, salão de festas, semi-mobiliado.

SOBRADO COM 380,00²

Rua Souza Naves, esquina com rua Belo Horizonte, centro. Com 1 suite, 2 quartos, sala de jantar/estar, sala de TV, escritório, 02 bwc, copa, cozinha, lavabo, sacada, área de serviço, 02 garagens, aquecimento, churrasqueira, deposito. R\$ 830.000,00

SOBRADO COM 214M

Rua Visconde do Rio Branco, Centro, com 01 suite, 02 quartos, sala de jantar/estar, sala TV, escritorio, copa, cozinha, 03 bwcs, lavabo, sacada, área de serviço, 04 garagens, aquecimento, churrasqueira, semi-mobiliado. R\$ 600.000,00

CASA COM 370,00M

Rua Recife, centro - com 02 suítes, 03 quartos, sala de jantar/estar, sala tv, escritório, bwc, copa, cozinha, biblioteca, área de serviço, 04 vagas de garagem, churrasqueira, piscina, salão de festas. R\$ 1.280.000,00.

APTOS COM ENTREGA FUTURA:

- Ed. Eco Ville
- Ed. Val Paraiso
- H. Rieger Residence
- Ed. Unique
- Ed. Residence Curitiba
- Ed. Sylvio Kissula
- Ed. Guiomar Rezende
- Ed. Augustus
- Lagoa da Pampulha
- Ed. Vila Real

ED. CURITIBA RESIDENCE

Em construção, Rua Curitiba, Neva, 1º apart. c/ 100,30m², 2 qtos, 2 salas, lavabo, bwc, coz., lavand., sacada c/ churrasq. e 1 gar. ; 2º apart. 142,80m², suite, 2 qtos, bwc, 2 salas, coz., lavand. e 2 gar, CONSULTE-NOS. Entrega da obra para Dezembro de 2015.

ED. LE PRESTIGE 291,5M²

R. Goiás, Country. Suite Master, 2 suítes, 4 salas, lavabo, sacadas, cozinha, lavanderia, dep. empregada, depósito, 3 vagas de garagem, ótima área de lazer em amplo terreno. Entrega da obra para Maio / 2015. Valor R\$ 1.162.000,00

ED VILLA MEDINE COM 297,77M²

Rua Minas Gerais 1930, Centro, com 01 suite master, 02 suítes, sala de jantar/estar, sala de TV, copa, cozinha, lavabo, sacada, área de serviço, 03 garagens, aquecimento, churrasqueira, sala de jogos, piscina, play ground, salão de festas, semi mobiliado. VALOR CONSULTE-NOS

EDIFÍCIO ZARA

Prédio de aptos em construção. R.: Natal, Centro, unidades com 3 quartos e com metragens de 76m² a 94m², com valores de R\$ 209.000,00 a R\$ 229.000,00, condições a consultar.

APTO ED ERONDINA GOTARDO

Com 130,00m², Rua Pernambuco 861, Centro, com 01 suite, 02 quartos, sala de jantar/estar, bwc, copa, cozinha, área de serviço, 01 garagem, aquecimento, play ground, salão de festas. R\$ 340.000,00

APTO COM 226,00M²

Ed Porto Seguro, Rua Joao Pessoa, com 01 suite, 02 quartos, sala de jantar/estar, bwc, cozinha, lavabo, sacada, dep empregada com bwc, área de serviço, 02 garagens, aquecimento, deposito, sala de jogos, piscina, play ground, salão de festas, moveis embutidos. R\$500.000,00

ED MARINI, COM APTOS DE 145M²A

148M², 01 suite, -2 quartos, sala de jantar/estar, bwc, sacada com churrasqueira, área de serviço, 02 garagens, aquecimento, salão de festas. valores de R\$ 387.000,00 a R\$ 421.000,00.

ED. JOÃO BATISTA CUNHA

Com 167,51m - Rua Riachuelo 2420, Centro, com 01 suite, 02 quartos, sala de jantar/estar, cozinha, sacada, área de serviço, 02 garagens, churrasqueira, deposito, piscina, playground, salão de festa. R\$ 460.000,00.

ED. RESID. CRISTAL

Com 92m², Rua João de Matos, 1145 - Jardim Cristal. Com 03 quartos, sala de jantar / estar, bwc, cozinha, área de serviço, 01 garagem, churrasqueira. R\$ 200.000,00

CASA COM 742,00M²

com 05 quitinetes (fundos), e uma sala comercial pequena (frente), Rua Antonina nº 265, Centro. R\$ 550.000,00

ED. AUGUSTUS

Com 180,00m², Rua da Bandeira 927, com 01 suite, 02 quartos, sala de jantar/estar, cozinha, bwc, sacada com churrasqueira, área de serviço, 02 vagas de garagem. VALORES CONSULTE-NOS

APARTAMENTO 81,00M²

Residencial Lokatell, Rua Vitória, 1735, Neva, com 02 quartos, sala tv, bwc, cozinha, área de serviço, 01 garagem, churrasqueira, salão de festas. R\$ 198.000,00

APTO COM 93,83M

Ed. San Fernando, Rua Souza Naves, Centro - com 01 suite, sala de jantar/estar, cozinha, área de serviço, 01 garagem, churrasqueira, semi-mobiliado. R\$ 180.000,00.

SALAS COMERCIAIS

LOJA DE CONFEÇÕES

Dentro do Supermercado Irani com 68,00m², Rua Papagaios Jardim Floresta. (a venda é do estoque e instalacoes, ou se instalacoes estuda-se valor).

Barracão Comercial com 291,00m² - Rua Nilo Peçanha, nº 90. Pq. São Paulo. R\$ 450.000,00

Mercado Avenida Gralha Azul, Guarujá. Vendo Ponto, instalações e estoque, em funcionamento, com grande clientela. R\$ 90.000,00

PREDIO COMERCIAL E RESIDENCIAL COM 825,00M²

AV BRASIL Nº 4392 - com 02 aptos de 185,00m² cada, 01 sala comercial térrea com 250,00m², 01 sala comercial térrea com 105,00m², 02 aptos com 82,50m² cada, 01 casa com 100,00m². R\$ 3.600.000,00

MOTEL CASCATA, COM 700,00M, PR 484 KM 07

Quedas do Iguaçu, com instalações completas (08 quartos), casa para residenciais, dependencia de funcionários, ótima lucratividade. R\$ 1.110.000,00

TERRENOS

Lote com 250,00m², Rua Expresso Norte esquina com Panamá, Loteamento Florais do Paraná. R\$ 110.000,00

Lote com 250,00m², Rua Expresso, Loteamento Florais do Paraná. R\$ 100.000,00

Lotes no Condomínio Jardins de Monet, Rua Eça de Queiroz, nº 35, Alto Alegre. Condomínio com infraestrutura completa, portaria 24h, área de festas equipada, piscina, espaço fitness, playground, espaço zen e jardins. **Valores: Consulte-nos.**

Lote 372m² com casa mista no fundo. Rua Itália, 1197, Jd. Europa, R\$ 140.000,00

Terreno com 366,00m², Rua Soldado Luiz Gonzaga, Jardim Petropolis. R\$70.000,00

Terreno com 640,00m², Rua Rio de Janeiro, Centro, Proximo ao Colégio Santa Maria. R\$750.000,00

Lote com 469,90m², Rua Natal 2552, Tropical, com casa simples mais piscina fundo do lote, 03 quartos, sala estar, bwc, área de serviço. R\$ 470.000,00

Rua Visconde de Guarapuava, 3519 (entre as ruas Hélio Richard e Mário C. Martini).



ARMELINDA

RESIDENCIAL



Área privativa 86,24m² - Área total 138,81m²

Seu desejo, nosso projeto.

Apartamentos personalizados de acordo com a sua vontade.

SURPREENDA-SE

45 3225 1234

[/ndalmina](https://www.ndalmina.com.br)

www.ndalmina.com.br





BERNARDI CORRETORES DE IMÓVEIS

F (45) 3224-5443 - www.imeisbernardi.com.br



ALUGA:

Casa para locação comercial com 350m² aproximadamente, situada na Rua Sete de Setembro, entre a Rua Maranhão e Rua Sta. Catarina, com várias salas e suítes, amplos espaços, com possibilidade de amplo estacionamento na parte da frente do imóvel. Ideal para clínicas, escolas e escritórios em geral. R\$ 5.500,00.

- CENTRO Sala térrea com 30 m2 aproximadamente, situada na Rua Paraná quase esquina com Rua Sete de Setembro, próxima à agência do Correio, na Rua Paraná R\$ 1.300,00
- CENTRO Sala térrea com mezanino, totalizando aproximadamente 105 m2, situada na Rua Castro Alves quase esquina com Rua Rio de Janeiro R\$ 1.800,00
- CENTRO Sala térrea com mezanino, totalizando aproximadamente 83 m2, situada na Rua Castro Alves quase esquina com Rua Rio de Janeiro R\$ 1.450,00
- SÃO CRISTÓVÃO Sala térrea com aproximadamente 120 m2, situada na Av. Brasil, próxima ao terminal Lesta e à agência Sicredi, no São Cristóvão R\$ 2.600,00
- CENTRO Sala térrea com mezanino, totalizando aproximadamente 87 m2, situada na Rua Souza Naves, 3558 R\$ 1.700,00
- CENTRO Sala térrea com mezanino, totalizando aproximadamente 92 m2, situada na Rua Souza Naves, 3558 R\$ 1.700,00
- CENTRO Sala no 2º andar, com aproximadamente 35 m2, situada na Rua Riode Janeiro, 1887, Ed. Áttila. Prédio Baixo sem elevador e com baixo valor de condomínio R\$ 550,00
- CENTRO Apartamento 1302, Ed. Laury Sonda, contendo sala para dois ambientes, lavabo, sacada, cozinha, área de serviço, dois quartos, suíte e BWC social R\$950,00
- PARQUE SÃO PAULO Barracão com aproximadamente 285 m2, com escritório e depósito situado na Rua João Fázio, 310, próximo à agência do Banco do Brasil R\$ 1.400,00

G.C. BERNARDI - CRECI F 9775 - O.A. BERNARDI - CRECI F14978
RUA PARANÁ Nº 3033 - SALA 101 - ED. CENTRO EMPRESARIAL FORMATO



(45) 3038.6444 - 9965.7250
e-mail: perfectaimobiliaria@hotmail.com

CRECI 4.138-J

VENDAS

- **SOBRADO**
Rua Victor Meirelles, 139, entre as ruas Manaus e Rio Grande do Norte, c/ 139,06m², sendo: suíte, 02 quartos, lavabo, sala, cozinha, churrasqueira e garagem.
- **APTO ED. CLASSIC**
Av. Fag, 448, 2º andar, com 85,04m², suíte, 01 quarto, bwc social, sala, cozinha e 01 vaga de garagem.
- **TERRENO NA RUA SALGADO FILHO**
N. 1180 Entre cuiabá e vitória, com área de 756m2, 14 x 54.
- Sala Comercial**
Térrea, rua Paraná, centro, com 326,95m2, imóvel já alugado.

LOCAÇÃO

SALA COMERCIAL: nova, com área total de 1.300m², na Av. Brasil, 4369, ao lado da Asupel.

“Investir em imóveis, é pensar no futuro”

R: Duque de Caxias, 300 - em frente ao Centro Cultural Gilberto Mayer - Centro - Cascavel - PR



ELVIS
CORRETOR DE IMÓVEIS



BRASVALLE

IMOBILIÁRIA E CONSTRUTORA

R. Pernambuco, 380 - (45) 3306-3307 | 9912-2699 | 9992-6662 - www.imobiliariabrasvalle.com.br

- APARTAMENTOS**
- Apto - Centro** - Ed. Abraham Lincoln 248m² total, 3 suíte (1 master), sala 2 amb., lavabo, cozinha, área de serv. bwc serviço, sacada c/ churr., 2 vagas com espaço para instalação de elevador para 2 novas vagas, espaço cinema, musica, gourmet, sala de jogos, kids, mulher, fitness, salão de festas, mini quadra, play ground, quiosque c/ churr. E forno, brinquedoteca, deck molhado, piscina adulto e infantil aquecida, (área de lazer 2.543m²). Consulte-nos
 - Apto - Centro** - Res. Geraldo Marques Saraiva, 205m² total, suíte, 2 qtos, sala 2 amb., 2 vagas garagem, 2 piscina, salão de fesas e de jogos, academia, cinema, discoteca, brinquedoteca Consulte-nos
 - Apto - Centro** - Res. Armando Rezende, 203m² total, suíte, 2 qtos, sala 2 amb., 2 vagas garagem, 2 piscina, salão de fesas e de jogos, academia, cinema, discoteca, brinquedoteca Consulte-nos
 - Apto - Centro** - Res. Julia 117m² priv., 205m² total, suíte, 2 qtos, 2 vagas garagem, piscina Consulte-nos
 - Apto - Centro** - Res. Guiomar Rezende, 183m² total, suíte, 2 qtos, 2 vagas garagem, piscina Consulte-nos
 - Apto - Centro** - Res. Silvio Kissula 102m² priv., 182m² total, suíte, 2 qtos, sala 2 amb., 2 vagas garagem, 2 piscina, salão de fesas e de jogos, academia, cinema, discoteca, brinquedoteca Consulte-nos
 - Apto - Centro** - Res. Joao batista cunha, 146m² total, suíte, 2 qtos, sala 2 amb., 2 vagas garagem, 2 piscina, salão de fesas e de jogos, academia, cinema, discoteca, brinquedoteca Consulte-nos
 - Apto - FAG** - Ed. David Mascarello 45 a 67m², 1/ 2 qtos, sala/coz., bwc, lavand., Consulte-nos
 - Apto - Centro** - Ed. Araucária, cobertura duplex 457,79m² total, 3 suíte, 1 demi-suíte, bwc social, cozinha mobiliada, 4 sala, dependência de empregada, lavabo, salão de festas c/ churr., forno, fogão a lenha, fogão de indução, geladeira duplex embutida, 7 AR condicionado, aquec. solar, 3 vagas garagem, salão de fesas, elevador R\$ 700.000,00
 - Apto - Centro** - Res. Sta Maria, 120m² privativo, Rua Da Lapa 2862, suíte máster, suíte c/ closet, qtos, sala 2 amb., escritório, coz., garagem, aquecimento a gás, cond. R\$ 100,00 R\$ 235.000,00
 - Apto - OPORTUNIDADE na FAG** - Res. Medeiros, 132m², Rua Joao Correia, n. 460, novo, suíte, 2 qtos, sala, copa, coz., sacada, garagem, aquecimento a gás, cond. R\$ 50,00 R\$ 230.000,00
 - Apto - Cancelli** - Res. Garden Club 70m² privativo, suíte, 2 qtos, sala 2 amb., coz., sacada c/ churr., piscina, salão de festas, playground, quiosque, garagem, R\$ 230.000,00
 - Apto - Aclimação** - Res. Cascavel, Rua Francisco Bartnik, 1947, com 63,91m², 3 qtos, sala 2 amb., coz., lavand., bwc social, salão de festas, playground, garagem, R\$ 145.000,00
 - Apto - Pacaembu** - Res. Park da Vitória, Rua Cel Azul n. 10, com 66m², 3 qtos, sala/coz., bwc social, salão de festas, garagem, R\$ 115.000,00

- CASAS**
- Casa - Centro** - Rua Pres. Bernardes, lote 800m², casa 400m², laje, semi-nova, 2 suíte (uma c/ closet e hidro e teto panorâmico), 2 qtos, sala 3 amb., coz., wc, lavabo, toda-mobiliado, aquec. a gás, gesso, quiosque c/ churr., picina c/ aquec. solar, cascata, Ed., bwc, e curr., garagem p/ 4 carros Consulte-nos
 - Casa - Maria Luiza** - lote 15x40m, casa 200m², laje, semi-nova, suíte c/ closet, 2 qtos, 2 salas, coz., wc, lavabo, mobiliada, aquec. a gás, gesso, Ed. c/ churr., picina, garagem p/ 4 carros R\$ 900.000,00
 - Casa - Centro** - Rua Natal, casa 200m², lote 12x31m², laje, suíte, 3 qtos, sala 2 amb., coz., todo em gesso, picina, Ed., bwc, e curr., e quarto, garagem p/ 3 carros R\$ 700.000,00
 - Casa - Pacaembu** - Rua Av. Corbelia, casa 170m², lote 260m², laje, 3 suíte, sala 2 amb., coz. planejada, dispensa, bwc, e curr., garagem p/ 2 carros R\$ 450.000,00
 - Casa - Pq. Coqueiral** - Rua Pernambuco, em construção, suíte c/ hidro, 2 qtos, sala, coz., bwc, lavand., todo em gesso, porcelanato e aquec. a gás, vaga p/2 carros, sobra de terreno, churrasq. R\$ 450.000,00
 - Casa - Pq. São Paulo** - Rua General Osório, n. 438, com 117m², nova, suíte c/ hidro, 2 qtos, sala, coz., lavand., todo em gesso, porcelanato e aquec. a gás, vaga p/2 carros, churr. R\$ 420.000,00
 - Casa - Faculdade** - Rua Arquitetura, 220m² de construção lote 12x32,5m², uma casa 110m², 3 quartos, mais depend., e 4 kit net, vaga p/ 4 carros, R\$ 350.000,00
 - Casa - Cidade Verde** - Rua Antonio Kucinski, 117m², nova, laje, gesso, suíte master, 2 qtos, sala, coz., lavand. churr., vaga p/ 2 carros, R\$ 320.000,00
 - Casa - Country** - Rua Pedro Ivo, casa 70 m², laje, 2 quartos, sala/coz., bwc, lavand., varanda com churr., vaga p/2 carros, R\$ 195.000,00
 - Casa - Padovani** - 60m², 3 quartos, sala, coz., bwc, lavand. 2 vagas garagem, R\$ 165.000,00
 - Casa - Floresta** - Rua Andorinha n. 59, Lote 264m² casa 150 m², laje, suíte com hidro, 2 quartos, sala/coz., bwc, lavand., vaga p/2 carros, R\$ 160.000,00
 - Casa - Prox. Univel** - Nova, 50m², 2 quartos, sala, coz., bwc, lavand. Garagem, R\$ 150.000,00
 - Casa - Padovani** - 60m², 3 quartos, sala, coz., bwc, lavand. 2 vagas garagem, R\$ 145.000,00
 - Casa - Jd. Clarito** - 70 m², laje, 2 quartos, sala, coz., bwc, lavand., vaga p/ 1 carros, R\$ 145.000,00
 - Casa - Montreal** - Nova, 50m², 2 quartos, sala, coz., bwc, lavand. Garagem, R\$ 145.000,00
 - Casa - Santa Fé** - Nova, 60m², 2 quartos, sala, coz., bwc, lavand. Garagem, R\$ 130.000,00

- SOBRADOS**
- Sobrado - Inca** - Rua Visconde do Rio Branco, 300m², lote 11x35, suíte/hidro e closet, 3 qtos, 2 salas, coz., bwc, lavabo, vaga p/ 4 carros, ed. c/ churr. fono, qto e bwc, piscina c/ aquec. Solar, R\$ 950.000,00
 - Sobrado - Tropical** - Rua Cedro, 242m², lote 300, suíte, 3 qtos, 2 salas, copa, coz., bwc, lavabo, garagem, ed. c/ churr. fono, deposito, piscina, R\$ 850.000,00
 - Sobrado - Maria Luiza** - Rua Do Comércio, 245m², novo, 4 suítes (1 c/sacada e closet), todo em porcelanato e gesso, todo mobiliado, vaga p/ 4 carros, ed. c/ churr. e fono, piscina c/ aquec. Solar, R\$ 780.000,00
 - Sobrado - Parque Verde** - Rua Araucária, 249m², 3 suítes, 3 qtos, 2 salas, cozinha, bwc social, lavanderia, vaga p/ 2 carros, R\$ 550.000,00
 - Sobrado - Centro** - Prox., JL, 145m², suítes c/ closet, 2 qtos, 2 salas, escritório, cozinha, bwc social, lavanderia, garagem p/ 2 carros, R\$ 470.000,00
 - Sobrado - Aclimação** - Rua Fortaleza, 123m², lote 384,40m², suítes, 2 qtos, 2 salas, cozinha, bwc social, lavanderia, Ed. Com churr., piscina, vaga p/ 6 carros, R\$ 450.000,00
 - Sobrado - São Cristóvão** - Rua Aramis de Ataide, 187m², suítes c/sacada e closet, 2 qtos, 2 sala, coz., bwc, social, lavabo, lavanderia, todo mobiliado, gesso, Edic. c/ churr., garagem p/ 2 carros, alarme, portão elet. e cerca elétrica R\$ 380.000,00
 - Sobrado - Coqueiral** - Rua Pernambuco, 108 m², suíte máster c/ sacada, 2qtos, bwc, lavabo, sala, coz., todo em porcelanato e gesso, churr., aquec., a gás, garagem p/2 carros R\$ 370.000,00
 - Sobrado - Vale do Sol** - Rua Ilha de Paquetá, 118 m², suíte máster c/ sacada, 2qtos, bwc, lavabo, sala, coz., todo em porcelanato e gesso, churr., aquec., a gás, garagem p/2 carros R\$ 360.000,00
 - Sobrado - Coqueiral** - Rua João Lili Cirico, 107 m² suíte máster c/ sacada, 2qtos, sala 2 amb., coz., lavand., WC, lavabo, todo em porcelanato rebaixo em gesso, aquec. a gás, Churr., vaga p/2 carros R\$ 325.000,00
 - Sobrado - Padovane** - 149m², novo, suítes c/sacada, 2 qtos, sala, coz., todo em porcelanato e gesso, garagem p/ 2 carros, sobra de terreno R\$ 285.000,00
 - Sobrado - Continental Park** - 110m², novo, 2 suítes c/sacada, sala, copa, coz. planejada, todo em porcelanato e gesso, garagem p/ 2 carros, Ed. Com churr. e sobra de terreno R\$ 270.000,00
 - Sobrado - Cancelli** - 120m², 2 quartos, sacada, sala, coz. planejada, garagem p/ 2 carros, Ed. Com churr. e sobra de terreno R\$ 210.000,00

- LOTES**
- Lote - Montreal** - Av. Das Torres esq. Octácio Silvério Siqueira, 200x24,05 = 4.810 m² R\$ 800.000,00
 - Lote - São Cristóvão** - Rua Domiciano T. Bresolin esq. Guaraniagu 20,29x41= 856,30 m² R\$ 700.000,00
 - Lote - Alto Alegre** - Rua Selvino Casagrande 15x80 m² R\$ 480.000,00
 - Lote - Caravelli** - 378m², com casa em alvenaria e piscina Rua Rafael Picoli, R\$ 440.000,00
 - Lote - Alto Alegre** - Rua Selvino Casagrande 15x40 m² R\$ 300.000,00
 - Lote - Alto Alegre** - Rua Marcelino Meneguzzi 15x40 m² R\$ 250.000,00
 - Lote - Cond. Aquarela do Brasil** - 12x25 m², quadra 06, lote 06 R\$ 160.000,00
 - Lote - Montreal** - 14x20 m², R\$ 95.000,00
 - Lote - Florais do Paraná** - 10x25 m², R\$ 75.000,00
 - Lote - Florais do Paraná** - 10x25 m², R\$ 20.000,00 mais 86 parcelas R\$ 660,00

SONHANDO COM SEU NOVO IMÓVEL?



helg.com.br

CONHEÇA NOSSOS
APARTAMENTOS DECORADOS!



Ligue e agende sua visita!
45 3223-2586
construtoraviverbem.com.br



Endereço: Rua Antonina esq. Rua Antônio Alves Massaneiro, 2637 - Centro - Cascavel

Vendas: (45) 3038-0404 | Plantão: (45) 9825-0505

www.mionediasimobiliaria.com.br

APARTAMENTOS

PRIVILEGE RESIDENCE - TORRE I - Oportunidade única. Apartamento com Uma Suíte Master com Hidromassagem e Closet, Duas Suítes Simples, Sala com Dois Ambientes, Cozinha, área de Serviço, Dependência de Empregada com Bwc, Depósito e Duas Vagas de Garagem. Localizado na Região Central de Cascavel, ao Lado do Colégio Marista. O Prédio possui: Hall de entrada, Playground, Salão de festas, Academia, Sauna, Piscinas (adulto e crianças), Mini quadra, Espaço gourmet, Sala de jogos e Bicicletário.RS 1.150.000,00

ED. PORTO BELO - Apto Nº 502. Rua Maranhão - Centro. Suíte com Hidro com sacada, 2 Quartos, Sala 2 Ambientes com sacada, Cozinha, Área de Serviço, BWC Social. Com 2 vagas de garagens cobertas. Pintura boa e posição em relação à rua frente. Possui 227 m² de área total e 138,5 m² de área útil.RS 460.000,00

EDIFÍCIO BONSAI V - com 2 dormitórios, sala de jantar/estar, cozinha, área de serviço, bwc social, sacada com churrasqueira, 1 vaga de garagem, previsão de entrega Julho de 2016.RS 110.000,00

EDIFÍCIO IMPERATRIZ - Suíte Master, Dois Quartos, BWC Social, Sala de Tv, Sala de Estar, Sala de Jantar, Escritório, Lavabo, Sacada, Cozinha, Área de Serviço, Dependência de Empregada e BWC de Empregada. Quartos e Salas Climatizados, Teto em Gesso com Iluminação diferenciada. Ficam no imóvel, Fogão, Forno Elétrico, Adegas, Geladeira, Seis máquinas de Split, bem como todos os móveis embutidos. O prédio possui Salão de Festas, Espaço Gourmet, Piscina, Academia, Sala de Tv e Quadra Poliesportiva.RS 950.000,00

GARDEN CLUB - Apartamento Semi-Mobiliado Com uma Suíte Ampla, Um Dormitório, BWC Social, Cozinha e Sala de Estar Conjugada, Área de Serviço, Sacada com churrasqueira, Uma vaga de Garagem. Piso em Porcelanato, Acabamento em Gesso, Luminárias, Persianas e Móveis fixos dos Dormitórios, Cozinha, Á. de Serviço, Sacada e BWC permanecem.RS 245.000,00

CURITIBA RESIDENCE - Apto 402 com 01 Suíte, 02 quartos, bwc social, 02 salas, sacada com churrasqueira, cozinha, 02 vagas de garagem, Apartamento no Quarto Andar de frente para a Rua Curitiba Bairro Neva.RS 414.000,00

CURITIBA RESIDENCE - Apartamento com 2 quartos, sala de estar/jantar, bwc, cozinha, área de serviço, hall, sacada com churrasqueira, depósito e 1 vaga de garagem. Edifício com ampla área de lazer: piscina, churrasqueira, praças, playground, espaço zen, brinquedoteca, salão de festas e espaço gourmet. Entrega em 2015.RS 278.000,00

EDIFÍCIO HALLEY - Térreo com 02 dormitórios, sala de estar, cozinha ampla, área de serviço, churrasqueira e 02 vagas de garagem - Maria Luiza.RS 180.000,00

APARTAMENTOS - nº 205 e nº 206 - Quarto amplo, Sala, Cozinha, Área de Serviço e uma Vaga de Garagem. Localizadas na Rua João Kuloski, nº 448, Região da FAG.Valor de RS 128.000,00 cada.

JOÃO BAPTISTA CUNHA - Torre I - apto 802, Rua: Riachuelo. Apartamento de frente em ótima localização com 1 suíte, 2 quartos, cozinha com armários, sala de estar, sala de jantar, sacada com churrasqueira, depósito e 2 vagas de garagem lateral. RS 515.000,00.

CURITIBA RESIDENCE - Apto 606 com 01 suíte, 02 quartos, bwc social, sala de estar e sala jantar, sacada com churrasqueira, cozinha, 02 vagas de garagem - Rua Curitiba Bairro Neva.RS 442.000,00

EDIFÍCIO ANA JULIA - Rua Salgado Filho, Centro. Apartamento 702 em localização privilegiada. Uma Suíte, Dois Quartos, BWC Social, Sala de Estar e Sala de Jantar, Sacada

com Churrasqueira, Cozinha, Área de Serviço e Duas Vagas de Garagem. Totalmente Mobiliado.RS 560.000,00

EXCELLENCE - Apartamento com 04 suítes, 03 salas, cozinha, sacada, bwc social, lazer churrasqueira e piscina, área de serviço, dormitório de empregada, armários na cozinha, closet, banheiro, sala e área de serviço, piso porcelanato e laminado - 04 vagas de garagem CENTRO.RS 1.600.000,00.

EDIFÍCIO MARIANA, Apartamento nº 114 - localizado na Rua Sete de Setembro, 4050, Cancelli, Cascavel/PR. Contém 92,65m² de área privativa, 131m² de área total, sendo 25m² de garagem (2 vagas cobertas) e 13,35m² de área comum. Apartamento possui 1 suíte, 2 quartos, sala de estar, sala de jantar, cozinha, lavanderia, sacada com churrasqueira.Valor RS 348.000,00.

EXCELLENCE - Apartamento com 04 suítes, 03 salas, cozinha, sacada, bwc social, lazer churrasqueira e piscina, área de serviço, dormitório de empregada, armários na cozinha, closet, banheiro, sala e área de serviço, piso porcelanato e laminado - 04 vagas de garagem CENTRO.RS 1.600.000,00.

CASAS

PACAEMBU - Rua matelândia - 240 m² de terreno - 147 m² de área construída com 03 dormitórios sendo 01 suíte, 02 salas, cozinha, bwc social, lavabo, área de serviço, 02 vagas de garagem, acabamento em laminado e porcelanato.RS 338.000,00

PARQUE SÃO PAULO - Rua General Osório - 192 m² de terreno sendo 116 m² de área construída com 3 dormitórios, sala, cozinha, churrasqueira, lavabo, área de serviço, 2 vagas de garagem, Com acabamento em porcelanato, laminado, cubas e banheira de hidromassagem.RS 410.000,00

CASA - CIDADE VERDE - Rua: Cambará, terreno de 180 m² - 106 m² de área construída, sendo 01 suíte, 2 quartos, sala, cozinha, bwc social, lavanderia, churrasqueira, quintal, 02 vagas de garagem.RS 270.000,00.

CASA - COQUEIRAL - Rua: Presidente Kennedy, terreno de 420 m² (14x30) - 89 m² de área construída, sendo 02 dormitórios, 01 suíte, 01 lavabo, bwc social, 02 salas, cozinha, área de serviço, churrasqueira e 02 vagas de garagem cobertas. Aceita apartamento de menor valor como parte de pagamento.RS 430.000,00.

CASA - PACAEMBU - Rua: Bartolomeu de Gusmão, 961, casa de alvenaria com aproximadamente 180 m² de área construída, mais edícula. Possui terreno de 360 m². Ótima localização, entre região do lago a Avenida Brasil.RS 450.000,00.

SOBRADOS
Sobrado Novo! Rua: Iraci Vigano. Duas Suítes (Uma delas com Hidromassagem), um Quarto, Banheiro Social, Sacada, Sala de Estar, Cozinha e Sala Conjugadas, Lavabo e Quatro Vagas de Garagem. Edícula, Academia Completa, Paisagismo, Piscina de 6.000 litros com hidromassagem e aquecida, Revestimento todo em Porcelanato de 80x80, parapeitos em Inox, Batentes em Madeira Itaúba. Agende uma Visita. **RS 1.190.000,00.**

NO CENTRO - RUA: RIACHUELO, com 1200 M² de terreno, 360 M² e área construída. Com 4 banheiros, 5 dormitórios sendo uma suíte, 2 salas, escritório, cozinha, área de serviço, banheiro de empregada, despensa, churrasqueira, assoalho de madeira ipê, edícula com churrasqueira e amplo espaço para área de lazer.RS 1.300.000,00

COUNTRY: Terreno com 121,84 m² e 120,51 m² de área privativa. 1 suíte com closet, 2 quartos, banheiro social, sala de estar e sala de jantar, lavabo, cozinha, área de serviço, depósito e 2 vagas de garagem, portão eletrônico, cerca elétrica, piso em porcelanato,

acabamento com gesso e tubulação para split nos 3 quartos.RS 370.000,00

RECANTO TROPICAL - 242,40 m² de área de terreno sendo 207,48m² de área construída, com 3 dormitórios 01 suíte com closet e hidromassagem, sala de estar, sala de jantar, cozinha, escritório, lavabo, bwc social, área de serviço, 03 vagas de garagem coberta, edícula com churrasqueira, sacadas.RS 600.000,00

PORTO SEGURO: Triplex com 190,00m² de área construída. No térreo: Salão de festas com churrasqueira e lavabo, área de serviço e sobra de terreno. No primeiro Piso: Sala, cozinha, lavabo e sacada estendida No segundo piso área íntima: Com bwc social, uma suíte com sacada mais dois dormitórios. 03 vagas de garagem, acabamento em porcelanato e laminado.RS 600.000,00

PONTO COMERCIAL

POSTO DE COMBUSTÍVEIS em Itaipulândia - PR / terreno de esquina com 3.057,50 m².RS 2.500.000,00.

TERRENOS

BRASÍLIA: Terrenos com 6,00x30,00 metros, 180,00 m². Possui projeto aprovado com sobrado de 114 m². Próximo ao Super Muffato da Região Norte.RS 230.000,00

PROMOÇÃO DE RS 105.000,00 POR RS 85.000,00

SÃO CRISTOVÃO: Rua Castro, 450,00 m² nas dimensões 15,00x30,00 metros, muito bem localizado.RS 350.000,00

CANCELLI: Próximo ao Supermercado Muffatão da Cancelli na Rua Mário C. Martini - 457,50 m².RS 250.000,00

SANTO ONOFRE: Rua Tapajós com 675,00 m² dimensões de 15x45 metros.RS 230.000,00.

TROPICAL: 344,5m² de área total, sendo, 13,78x25 (lote 8A). Rua dos PinheirosRS 300.000,00

TERRENOS INDUSTRIAIS BR 277: 20.000,00 m² de área total de frente para a BR 277.(RS 200,00 o metro quadrado)

TERRENOS INDUSTRIAIS BR 277 - em frente ao Autódromo Municipal de Cascavel, 25 metros de Frente e aproximadamente 130 metros de fundos, Com 3264,68 m².RS 1.000.000,00

TERRENO NA RUA XIV DE NOVEMBRO, na Neva, com 715m² (13x55).RS 380.000,00.

COUNTRY: Rua Londrina, 750,00m² com dimensões de 15x50 metros. RS 400.000,00

MARIA LUIZA: Localizado na Rua Emiliano Afonso da Silva, nº 539, com 461,50 m² de área sendo dimensões 13x35,5m.RS 298.000,00.

TROPICAL - 814,00m² de área total com 13,78 x 50 (Lotes 8 A e 3) Rua dos PinheirosRS 490.000,00

RESIDENCIAL TREVISÓ - Condomínio Fechado de Alto Padrão, com ampla infraestrutura, Terreno quadra 25/lote 08 com área total de 700 m² RS 408.499,93 e quadra 26/ lote 01 com 682,62 m²RS 449.905,83.

FAZENDAS

FAZENDA - Área de Terra com 125,86 alqueires em IBEMA-PR com 38.70 alqueires de Mata, 71,03 alqueires Agricultura, 13,84 alqueires de Reflorestamento, 2,28 alqueires Sede, Pastagem, Estradas - para mais informaçõesConsulte-nos



Venha morar no Tropical!
(Segurança e qualidade de vida)

VENDAS
(45) 3223 2206

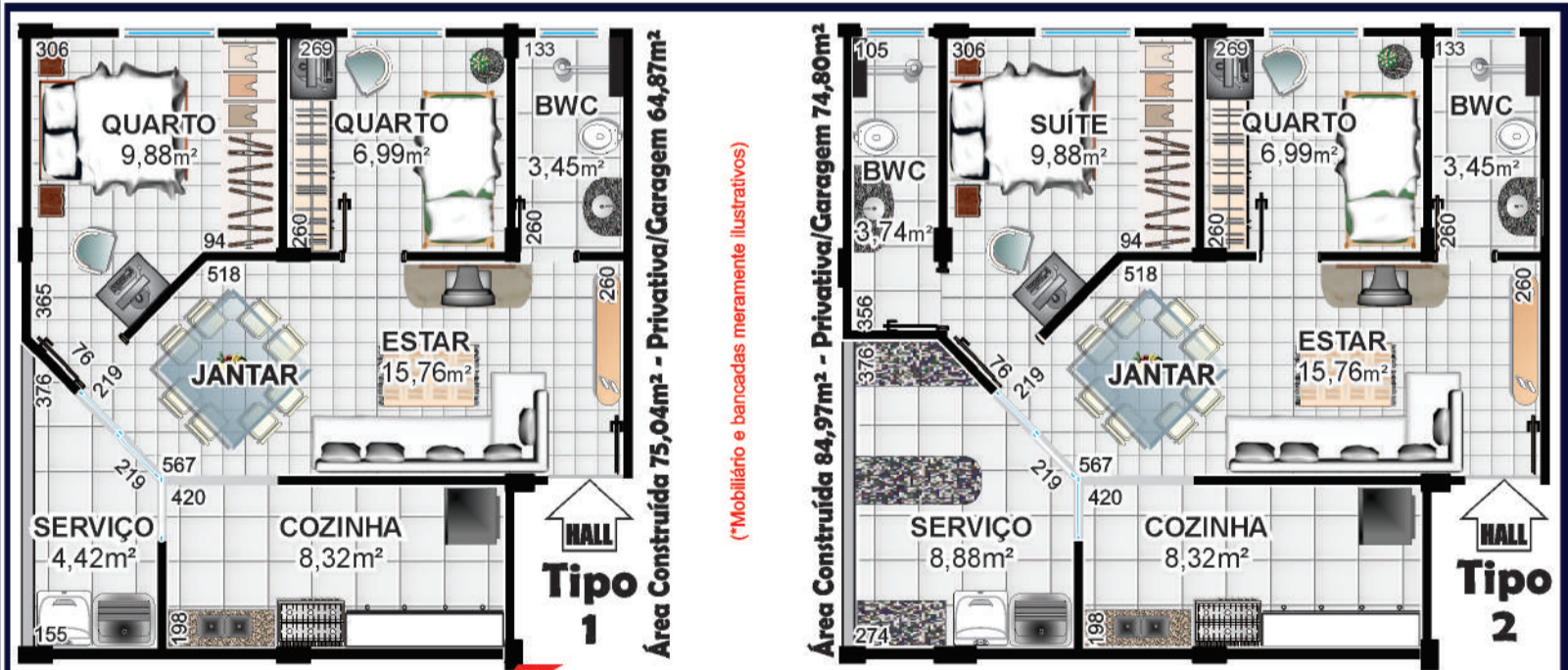

CAIXA
CAIXA ECONÔMICA FEDERAL
ENTRADA: Utilize seu FGTS
O valor restante é financiado pela Empresa
COM SUBSÍDIO ATÉ R\$ 17.000,00
FINANCIADO EM ATÉ 360 MESES

PRÓXIMO:
Shopping JI
UNIPAR e CEEP
Iraní Supermercado
Clube Comercial
Hipertuffato
Rodoviária
Prefeitura

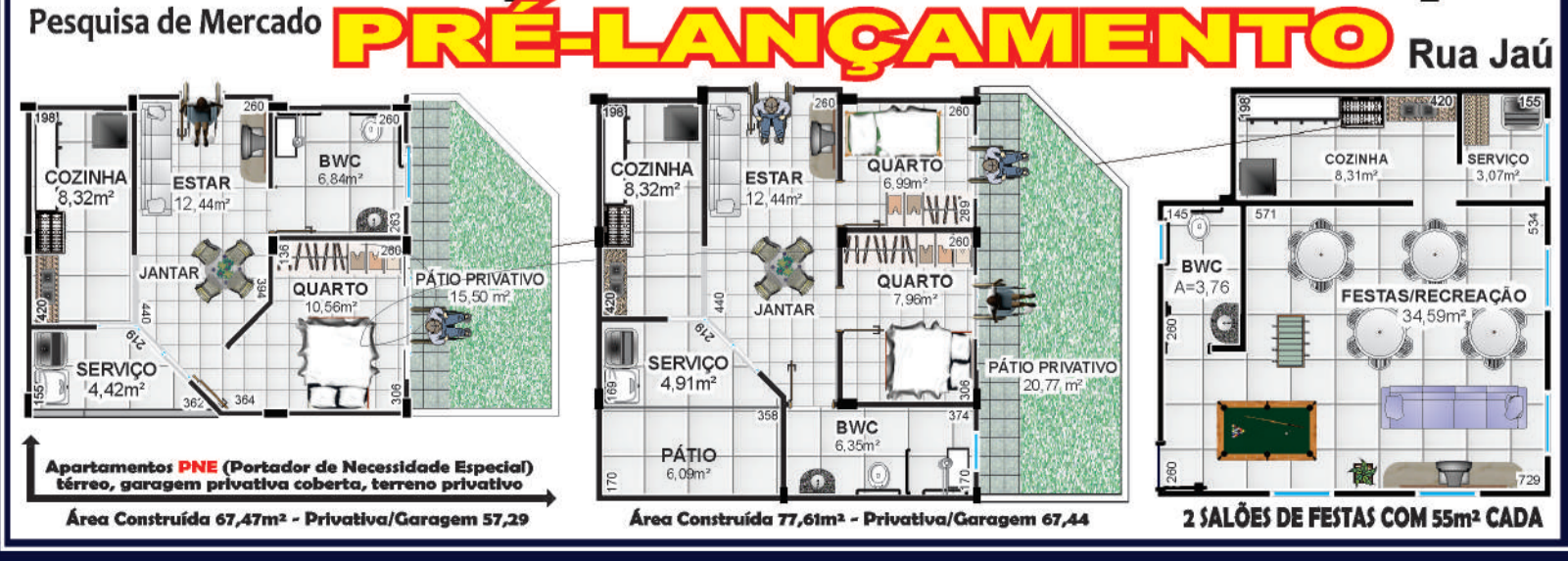

ifraccari
Assessoria Imobiliária
creci J5108

(45)
3039-6040
9908-1540

email: ifraccari@hotmail.com
R.: Visc. Rio Branco, 2532
Centro - Cascavel/PR



VENDE-SE

23 alqueires, em Cascavel, à 3 Km da BR 277, sentido Foz do Iguaçu, à 20 km do centro de Cascavel, Excelente para diversas atividades: Plantio de soja e milho, possibilidade de piscicultura, pecuária, lazer, 2.000 sacas de soja por alqueires.

www.ifraccari.com.br

IZ IMOBILIÁRIA ZANEL
Administração e Vendas
CRECI 1696-J
www.imobiliariazanel.com.br

IMÓVEIS PARA LOCAÇÃO

APARTAMENTOS:

APTO - Suíte, 2 qtos simples, sala com sac., coz, lav, 1 vg gar. Rua Paraná, Ed Ana Maria.....	R\$ 1.200,00 não possui cond.
APTO - Suíte c/ sac, 2 qtos, sala c/ sac c/ churrasq, coz, lav, 2 vg gar. Av. Barão do rio Branco, Ed. Wilhelms	R\$ 1.100,00 não possui cond.
APTO - Suíte, 2 qtos simples, sala com sac., coz, lav, 1 vg gar. Rua Visconde do Rio Branco, Ed Marina Viecelli. ...	R\$ 900,00 + cond
APTO - Suíte, 2 qtos, sala/copa, sac, churrasq, coz, lav, 1 vg gar. Rua Manaus, Res. Veronica.....	R\$ 900,00 não possui cond
APTO - 2 qts, bwc, sala, coz, lav e gar. Av Torres, Ed. Torres, em frente a FAG.....	R\$ 750,00 + cond
APTO 2 qtos, sala, coz, lav aberta, não possui garagem. Rua Rafael Picolli, Centro.....	R\$ 600,00 não possui cond
APTO - 1 qts, bwc, sala, coz, lav e gar. Av Torres, Ed. Torres, em frente a FAG.....	R\$ 550,00 + cond
APTO - 1 qt, bwc, sl/coz, lav e gar. Rua João Padilha, FAG.....	R\$ 550,00 não possui cond.
APTO - 2 qt, bwc, sl/coz, lav e gar. Rua João Padilha, FAG.....	R\$ 650,00 não possui cond.
APTO - 2 qt, bwc, sl/coz, lav e gar. Rua Rafael Picolli, CENTRO.....	R\$ 600,00 não possui cond.
APTO - 2 qt, bwc, sl/coz, lav e gar. Rua Cipreste, Res. Palmeiras, Coqueiral	R\$ 500,00 + cond

CASAS:

SOBRADO - Suíte c sacada, 2 qtos, bwc, sala, copa, lavabo, coz, área de serv e 2 gar. Rua Academia, Jd. Universitário.....	R\$ 970,00
CASA DE MADEIRA - 3 qtos, sala, coz, bwc, área de serv. Rua José Bonifácio, São Cristóvão.....	R\$ 650,00

SALA:

SALA COMERCIAL TÉRREA ESQUINA: Aprox 60 m², Coqueiral, Rua Pe Ricardo c/ Rua João Lili Cirico.....	R\$800,00
SALA COMERCIAL TÉRREA: Aprox 50 m², Centro, Rua Antonina, próx. a Gastroclínica.....	R\$800,00
BARRACÃO: Aproximadamente 100 m², Bairro Santa Maria - Toledo - PR.....	R\$600,00

IMÓVEIS PARA VENDA

ÁREA RURAL - 10 alq. past, frente para BR, c/trevo de acesso, em Santa Maria prox. polícia Rod.....	R\$600.000,00(rec imóveis)
ÁREA RURAL - 6 alq. past, c/td estrutura p gado leiteiro à 500m de dist do asf, sito em Rio do Salto.....	R\$1.200.000,00(rec imóveis)
ÁREA URBANA - 2050 m² na BR 467 prox ao trevo cataratas, com 1 barracão de 300 m² e casa de 150 m².....	R\$1.100.000,00
CHÁCARA (próx à comunidade de São Salvador) - 1 alqueire, com benfeitorias, de frente para a PR 180.....	R\$ 280.000,00
CASA ALVENARIA ESQUINA - 49,8m², lote 273m2, R Bororós esq R Fiorelo Scanagata, Em Frente a Univel.....	R\$ 210.000,00
CASA MISTA - aprox 100m² com lote de aprox 385m2, Rua Belo Horizonte.....	R\$ 320.000,00
CONJUNTO DE IMÓVEIS - 4 Sobrados, 1 Apto e 2 Sls Com, R João Lili Cirico esq Padre Ricardo, Coqueiral.....	R\$1.800.000,00
SOBRADO -TOLEDO- com aprox.. 240m2 e lote com aprox.. 280m2, excelente acabamento, Vila Industrial.....	R\$ 900.000,00
APTO Rua Rafael Picolli, centro, 2 qtos, sala, cozinha, área de serviço sem gar, aprox, 70 m².....	R\$ 140.000,00
APTO Rua Rafael Picolli, centro, 3 qtos, sala, cozinha, área de serviço sem gar, aprox, 80 m².....	R\$ 160.000,00
APTO Av. Torres, Fag. 2 qtos, sl, coz, banheiro, lav, aprox 72m2.....	R\$ 155.000,00
APTO Av. Torres, Fag. 1 qtos, sl, coz, banheiro, lav, aprox 55m2.....	R\$ 115.000,00
APTO - Suíte, 2 qtos, sala, coz, bwc, lav, 2 vg gar. Rua Rafael Picolli, Ed. Dresdem.....	R\$ 205.000,00
APTO - Suíte, 2 qtos, sala, coz, bwc, lav, 2 vg gar. Rua Paraná, Ed. Itapuá (aceita camionete no negócio).....	R\$ 280.000,00
APTO - Suíte, 2 qtos, sala, coz, bwc, lav, gar. Ed João Baptista Cunha, Centro.....	R\$ 430.000,00
PRÉDIO RESIDENCIAL CENTRAL: Aprox. 1.070m2 de área construída e terreno de aprox.. 700m2, sendo 10 unid resid todas locadas, situado na Rua Recife, região central.....	R\$4.300.000,00
TERRENO - Rua Amazonas esquina com Tiradentes, Country, 800 m² (20x40).....	R\$ 800.000,00
TERRENO - Rua Guanabara, Pioneiros Catarinense, 450 m² (15x30).....	R\$ 300.000,00
TERRENO - Rua Gugel, Jd. Universitário, 455 m² (14x32,5).....	R\$ 150.000,00
TERRENO - Rua Ciro Monteiro, Brasília, 384 m² (12x32).....	R\$ 150.000,00

FONE/FAX (45) 3225-2595

Av. Brasil, 5904, 1º Andar, sala 04 - Centro - Cascavel/PR

BRISA IMÓVEIS

Rua Souza Naves, 3983 - (45) 3225-3399 / 9972-3399

Fazenda com 16.000 ha em Primavera do Leste MT.
PLANTA 12.000 ha - 8 anos para pagamento.
-Vende em parte e arrenda restante.

IMÓVEIS À VENDA

- Área na BR 277 com 5000m² Barracão 1770 mts alugado - Aceita imóvel de menos valor.
- Área de 2.045 M² com 3 frentes na Rua Administração - Próximo a Unioeste, próprio para genindos ou prédio.
- Casa no Periollo - terreno de esquina com 2 casas - R\$ 200.000,00
- Fazenda em Primavera do Leste MT 16.000 há planta 12.000 há - Vende parte e arrenda o restante - Aceita imóvel no Paraná.
- 57 alqueires, com 38 mecanizados - Guavira Santa Teresa 2000 sacas de soja por alqueire - 20% entrada saldo em 8 anos
- 19 alqueires com 12 mecanizados - PR 163 Santa Maria 800m do asfalto 1500 sacas de soja ao alqueire.
- 11 alqueires mecanizados 800m da BR 277, 20 minutos de Cascavel. Casa, barracão, poço artesiano, boa de água.
- 19 alqueires mecanizados no São João- Boa de água a 3 km do pedágio
- Área BR 277 = 75.000m² 150m frente para BR, Entrada de 20% e restante parcelado em até 5 anos.
- ÚLTIMAS UNIDADES Terreno Brisa do Lago 600m²
- UMA QUADRA EM PALOTINA 40 X 135 = R\$ 1.000.000,00
- UMA QUADRA NA AV. BRASIL 5005m² Com 3267m² de área construída
- TERRENO DE ESQUINA Rua Maranhão próximo a rodoviária
- TERRENOS CONDOMÍNIO BRISADO LAGO 775m² - troco por imóvel comercial.
- Terreno na Rua Teodoro Sampaio prox a igreja Pq São Paulo R\$ 350.000,00

Residencial
Ana Vitória

APARTAMENTOS

65m²
92m²

Apartamentos próximo ao Lago de Cascavel trazendo conforto e qualidade de vida

2 quartos
sala/cozinha
lavanderia e bwc.
sacada c/ churas.
baixo condomínio

ENTREGA AGOSTO 2015

**CONSTRUÇÃO E INCORPORAÇÃO
VENDRAMIN ENGENHARIA LTDA**
Rua Treze de Maio, nº 71
3225-0884 9952-1945



Presença
imóveis

CRECI J04494

Av. Assunção, 103 - Alto Alegre - (45) 3096-2020



APARTAMENTOS

R\$ 95 mil + parcelas – Res. Altenburg country 2 quartos sala cozinha planejada banheiro, 1 vaga de garagem.
R\$ 155 mil – Ed. Kunz Rua Tinguis com 2 quarto, sala, cozinha, bwc, 1 vaga de garagem.
R\$ 162 mil – Ed. Kunz Rua Tinguis com 2 quarto, sala, cozinha, bwc, 2 vaga de garagem.
R\$ 180 mil – Ed. Jardim dos Ipês Jd Cristal Rua Padre Ricardo com 2 quartos, sala, cozinha, sacada com churrasqueira 1 vaga de garagem.
R\$ 180 mil – Ed. Hyde Park - Neva Rua Marechal Deodoro 2 qtos, Sala 2 Ambientes, Cozinha planejada, Área de Serviço, BWC com armário com 1 vaga de garagem.
R\$ 191 mil – Ed. Silver Tower - Pq São Paulo valores á partir de 191 mil opção para 2 vagas de garagem, planta com 1 suíte + 1 qto e 1 suíte + 2 qtos.
R\$ 200 mil – Ed. Villares – Pacaembu com 2 quartos, sala, cozinha e banheiro, 1 vaga de garagem.
R\$ 242 mil – Ed. Grand Hudson – Alto Alegre Rua Paraguai, 431, planta 4, 1 suíte+ qtos, 2 vagas de garagem, sacada com churrasqueira.
R\$ 550 mil – Ed. Grand Ville Centro Rua Minas Gerais, 1 suíte com hidro + 2 qtos, sala 3 ambiente, sacada com churrasqueira, 2 vagas de garagem.

CASAS

R\$ 150 mil – Florais do Paraná Rua Antonio Peixe 3 qtos, sala, cozinha, WC garagem para 2 carros.
R\$ 155 mil – Periolo Rua Presidente Zacarias casa com 58 m² 2 quartos, sala, cozinha, banheiro garagem para 3 carros.
R\$ 160 mil – Periolo Rua Presidente Zacarias casa com 68 m² 2 quartos, sala, cozinha, banheiro garagem para 3 carros.
R\$ 165 mil – Florença Rua Clevelandia 3 quartos, sala, cozinha, WC, 2 vagas de garagem casa esquina.
R\$ 160 mil – Angra dos Reis Rua Tupis com 2 qtos, sala, cozinha, WC, 2 vagas de garagem.
R\$ 165 mil – Angra dos Reis Rua Carajás com 2 qtos, sala, cozinha, WC, 2 vagas de garagem.
R\$ 180 mil – Angra dos Reis - Rua Alcides da Costa Ribeiro 1st +1 qtos Sala, cozinha, área de Serviço, WC, com 1 vaga de garagem.
R\$ 180 mil – Faculdade Rua Prates com 2 qtos, Sala, cozinha, WC com 2 vaga de garagem, 150 m² área construída, 448 m² terreno casa de madeira.
R\$ 185 mil – Angra dos Reis Rua Carajás com 3 qtos, sala, cozinha, WC, 2 vagas de garagem.
R\$ 185 mil – Floresta casa com 1suíte + 2 quartos, sala, cozinha e banheiro 1 vaga de garagem.
R\$ 190 mil – Floresta Rua João de Barro com 3 qtos, sala, cozinha, área de serviço, WC com 264 m² terreno.
R\$ 190 mil – Santa Maria – casa em madeira com 2 quartos e demais dependência terreno 300 m², vende ou troca por imóvel em Cascavel.
R\$ 190 mil – Santa Cruz Rua Itaquatiara casa com 1 suíte, 2 qtos, sala, cozinha, WC social, lavanderia 68 m² com churrasqueira nos fundos.
R\$ 210 mil – Terra Nova Cascavel 1 Rua Av. das Torres com 1 suíte, 2 qtos, cozinha, 2 vagas de garagem com 67 m².
R\$ 215 mil – 14 de Novembro casa mista com 3 quartos, sala, cozinha, WC, garagem para 2 carros.
R\$ 215 mil – Canadá casa em condomínio Alto do Canadá, suíte, 2 qtos, sala e cozinha conjugada com 85,7 m² construída.
R\$ 240 mil – Terra Nova Cascavel 1 Rua Av. das Torres com 1 suíte, 2 qtos, cozinha, 2 vagas de garagem com 67 m² + ampliação.
R\$ 260 mil – Continental Park Rua lageado com 3 quartos, cozinha, sala, garagem para 2 carros, cerca elétrica, portão eletrônico com 100 m² área construída.
R\$ 260 mil – Faculdade Rua administração casa em madeira com terreno de 364 m².
R\$ 355 mil – Cidade Verde Rua Jatobá 1 suíte + 2 qtos, cozinha planejada, sala 2 ambientes, garagem 2 carros, 180 m² de terreno 116 m² área construída.
R\$ 480 mil – Angra dos Reis – Rua Tupinambás casa com piscina, banheira com hidro, edícula com churrasqueira, 1 suíte + 2 quartos.
R\$ 680 mil – Pq São Paulo - Rua Joaquim Távora casa com sala comercial com 3 qts, 2 salas 02 wc, área de laser, imóvel com 708 m².
R\$ 850 mil - Alto Alegre -Rua Fagundes Varela com 1 St + 2 qtos, closet com armários, sala estar, sala de TV com painel, cozinha Planejada com fogão cook top, área de serviço, WC Social, com 4 vagas de garagens possui área de lazer com churrasqueira, armários, fogão, forno, bancada em granito, quarto para visita, banheiro, aquecimento solar em todos os pontos inclusive piscina, com 300 m² de área construída e 585 m² de área do terreno

TERRENOS

R\$ 110 mil – Veneza Rua França entre as Ruas Lisboa e Madrid, medindo 12x30 = 360m²
R\$ 120 mil – Morumbi Jd Mantovani total de 200 m² com medindo de 10 x 20 m².
R\$ 140 mil – Colônia São Francisco – BR 369 KM 511 Terreno com barracão, com 1266,11 m².
R\$ 180 mil – Morumbi Jd Mantovani total de 500 m² são 2 terrenos 20 x 25 m².
R\$ 210 mil – Florais do Paraná 500 m² 20 x 25 m.
R\$ 285 mil – Canadá 432 m² 12 x 30,5 m lado esquerdo, 12 x 41,5 lado direito.
R\$ 380 mil – Centro Rua Visconde do Rio Branco 15 x 43 m terreno com kitinetes.
R\$ 420 mil – Neva Rua Osvaldo Cruz área total de 687,5 m² com medidas de 12,5 x 55 m
R\$ 550 mil – Centro Rua Antonina terreno área total de 451,2 m² 12 x 37,6 m².
R\$ 620 mil – São Cristóvão Rua Estilac Leal, terreno com 7 kitnetes construídas e alugadas medindo 600 m² total.

COMERCIAIS

R\$ 980 mil – BARRACÃO PARA SUPERMERCADO Sala comercial térrea, com aproximadamente 600 m², contendo 02 banheiros privativos com vestiários e 02 banheiros sociais, com espaço para depósito. Sobreloja com aproximadamente 250 m² contendo 03 quartos, 01 suíte, banheiro social, sala de estar, cozinha, lavanderia, área de lazer com churrasqueira e sótão com aproximadamente 100 m². Área total construída de aproximadamente 950 m², toda em alvenaria

SOBRADOS

R\$ 280 mil – Padovani Rua Elias Maximiliano com 1 Suíte com sacada + 2 qtos, sala, cozinha área de serviço, WC com 2 vaga de garagem possui Edícula com 140 m² de área construída e 125 m² de área do terreno.
R\$ 320 mil – Porto Seguro Rua Euvira com 3 quartos, sala, cozinha, área de serviço, WC, lavabo 01 vaga de garagem 104 m² área construída.
R\$ 470 mil – Porto Seguro Rua Mario Miguel de Melo 1 suíte + 2 qtos, sala, cozinha, área de serviço garagem para 2 carros com 142 m² área construída.
R\$ 520 mil – Centro Rua Paraná Com 1 Suíte com sacada + 2 qtos, Sala 2 ambientes, cozinha, área de Serviço, WC social, lavabo com 2 vagas de garagem 130 m² de área construída.
R\$ 900 mil – Canadá Rua São Borja com 1 suíte máster, demi-suíte, sala de estar, sala de jantar, cozinha com móveis planejados, edícula com churrasqueira, quarto e banheiro, piscina, garagem para 4 carros 490 m² de terreno.
R\$ 1.190.000 – Tropical Rua Jataí com 1 suíte simples, 3 quartos, cozinha planejada, sala de estar, sala de jantar, sala de TV, escritório, depósito, edícula, lavanderia garagem para coberta para 2 carros com 304 m² de área construída.

LOCAÇÃO

SALAS COMERCIAIS – Universitário medindo 94m², 79m², 63m² EXCELENTE LOCALIZAÇÃO, valores a negociar.
SALA COMERCIAL – Rua Recife próximo clube Comercial 140 m² R\$ 2.100,00
R\$ 4.000,00 COMERCIAL – BARRACÃO Rua Belo Horizonte Centro com 250m² área total.
R\$ 590,00 – APTO – HYDE PARK Rua Marechal Floriano 3 quartos, sala, cozinha, banheiro 1 vaga de garagem.
R\$ 600,00 – APTO – HELENA GURGACZ – FAG com 2 quartos, sala, cozinha e banheiro 1 vaga de garagem.
R\$ 650,00 – APTO - ED.VILLARES – PACAEMBU com 3 quartos, sala, cozinha, banheiro 1 vaga de garagem.
R\$ 750,00 APTO - ED. ESTRELA na Av. Brasil Centro com 1 St + 2 qtos, sala 2 Ambientes, cozinha, área de serviço, WC condomínio aproximado R\$ 50,00, SEM GARAGEM.
R\$ 780,00 APTO – ED. SIRIUS – MARIA LUIZA com 2 quartos cozinha planejada, sacada com churrasqueira, área de serviço.
R\$ 900,00 APTO – GENERAL OSORIO – PQ SÃO PAULO com 2 quartos sala 2 ambientes, sacada com churrasqueira 1 vaga de garagem.
R\$ 920,00 APTO – POR DO SOL – SÃO CRISTOVÃO com 3 quartos, sala, cozinha planejada e banheiro com 1 vaga de garagem condomínio incluso.
R\$ 1.200,00 APTO- SAN MARINO – CENTRO 1 suíte 2 quartos, cozinha planejada, banheiro com armário 1 vaga de garagem.
R\$ 1.590,00 APTO - ED. BARCELONA Rua Rio de Janeiro centro com 1 St + 2 qtos, sala 2 ambientes, cozinha, área de serviço, WC com 2 vagas de garagem, condomínio aproximado R\$ 300,00
R\$ 2.500,00 APTO – ED. CASABLANCA Rua Mato Grosso Centro com 3 suítes + 1 qto, sala 2 ambientes, cozinha planejada, área de lazer com churrasqueira, 3 vagas de garagem.
R\$ 600,00 CASA – Rua Liberal Cechin Santos Dumont, com 2 quartos, sala, cozinha e banheiro.
R\$ 650,00 CASA – Rua Pedro Baú Turisparque, com 2 quartos, sala, cozinha e banheiro garagem para 3 carros com sobra de terreno.
R\$ 1.200,00 CASA – Rua Fortaleza Coqueiral com 1 suíte, 1 quarto, sala, cozinha, banheiro, edícula com quarto, sobra de terreno.
R\$ 1.450,00 SOBRADO - Rua Pato Branco São Cristóvão, 1 suíte + 2 quartos, sala 2 ambientes, espaço com churrasqueira.
R\$ 1.600,00 SOBRADO – Rua Costa e Silva, 1 suíte com closet + 2 quartos, sala de estar e jantar, cozinha, lavanderia, churrasqueira e garagem para 3 carros.

DESTAQUE



R\$ 155 mil – CASA NO PERIOLLO com 58 m² 2 quartos, sala, cozinha, banheiro garagem para 2 carros



⁴⁵ 3037-5323 ⁴⁵ 9972-8153
www.imobiliariasecurita.com.br
Rua Rio de Janeiro, 552, Centro, Cascavel/PR



Recanto Tropical



SOBRADO
208m²
Alto padrão
Suíte
2 Demi suíte



CONSTRUTORA ACM

Florais do Paraná

Casas com 64m²



CONSTRUTORA ACM



O PRIVILÉGIO DE VIVER O MELHOR DA VIDA

PRIVILEGE RESIDENCIAL



ECAMBA

CRECI J-2031

Privilege
Residencial

3 SUÍTES • 2 VAGAS DE GARAGEM • EXCELENTE LOCALIZAÇÃO • AMPLA ÁREA DE LAZER

TUDO PENSANDO PARA FACILITAR SEU DIA A DIA.



45 3225 2528
WWW.IMOBILIARIAJL.COM.BR



45 3321-8500
WWW.CONSTRUTORAJL.COM

PLANTÃO DE VENDAS
45 9972 0109



GERSON PARANHOS
www.gersonparanhos.com.br CORRETOR DE IMÓVEIS

SALAS COMERCIAIS/APARTAMENTOS /CASAS/SOBRADOS:

CONJUNTO DE SALAS COMERCIAIS MOBILIADAS: 107.67 M², NO CENTRO COMERCIAL CASCAVEL, 12º ANDAR, R\$ **220.000,00**
APARTAMENTO REGIÃO DA UNIPAR: REFORMADO. SUÍTE COM CLOSET + CLOSET, 2 QUARTOS, SALA, COZINHA, BANHEIRO E GARAGEM, QUITADO ... R\$ **230.000,00**
CASA NA NEVA: ALV. APROX. 240,00 M², SUÍTE + 2 QUARTOS, 3 SALAS, COZINHA, BWC, GARAGEM 3 CARROS, PISCINA. RUA: OSVALDO CRUZ, 1308 R\$ **750.000,00**
SOBRADO NO COUNTRY: 152,00 M², SUÍTE + 2 QTOS. 2 SALAS, COZ. C/ ARMÁRIOS, WC SOCIAL, LAVABO, SACADA, LAV. CHURRASQ. 2 AR COND. GARAGEM P/ 2 CARROS R\$ **540.000,00**
CASA NO CANCELLI: ALV. 145 M², 2 QUARTOS, SALA, COZ. BANHEIRO, LAV., DEP. EMPREGADA, GARAGEM + EDÍCULA, LOTE 420,00 M², RUA ALSIR DA MOTTA, 316 R\$ **380.000,00**
SOBRADO MARIA LUIZA: 137,00 M², SUÍTE C/ CLOSET, 2 QUARTOS, SACADA, WC SOCIAL, COZINHA C/ MÓVEIS PLANEJADO, SALA ESTAR E DE JANTAR, LAVABO, CHURRASQ R\$ **365.000,00**
SOBRADO NA PLANTA: 100,00 M², SUÍTE + 2 QUARTOS + DEPENDÊNCIAS ... R\$ **220.000,00**
CASA NO GUARUJÁ: ALV. 144,00 M², SUÍTE + 2 QUARTOS, SALA, COZINHA, BANHEIRO E GARAGEM, LOCALIZADA NA RUA GLOXINIAS, 1162 R\$ **220.000,00**
SOBRADOS NOVOS: 80 M², 2 QTOS., SACADA, SALA, LAVABO, WC. SOCIAL, GARAGEM R\$ **175.000,00**
CASA EM CONDOMÍNIO NA CLAUDETE: ALV. 3 QUARTOS, SALA, COZINHA, BANHEIRO, LAVANDERIA E UMA VAGA DE GARAGEM, RUA TUIUTI, 1225 R\$ **170.000,00**
CASA VERDES CAMPOS: 100 M², 2 QUARTOS, SALA, COZINHA, BANHEIRO E GARAGEM, PROX. SUPER MUFFATO REGIÃO NORTE, LOTE 284,00 M² R\$ **130.000,00**

LOTES A VENDA:

ESQUINA NA FAG: 612,00 M² (17.50 X 35,00), RUA JOÃO CORREA COM ANÍBAL CURI R\$ **420.000,00**
VALE DO SOL (REGIÃO DO PARQUE VERDE) 399,00 M², 14,00 X 28,50 R\$ **310.000,00**
LOTE NA NEVA: 336,00 M², (12 X 28), COM CASA MISTA 113,00 M², 4 QUARTOS + DEPENDÊNCIAS, RUA MAJOR OSCAR PEREIRA, 571 R\$ **250.000,00**
LOTE NO MIRANTE: 200 M², RUA ERVAL, ÓTIMA VISÃO PARA A CIDADE R\$ **130.000,00**
ÁREA NA CLAUDETE: 10.780,00 M² (UMA QUADRA), RUA TERESINA, ENTRE A VISCONDE DO RIO BRANCO E RUA MARECHAL FLORIANO R\$ **10.000.000,00**

Rua Souza Naves, 4150 - abaixo do Itaú Fone **3225.2540 - 9972.3834 - 8403.0652**

CADINI IMÓVEIS Plantão: (45) 9822-1888
(45) 3038-0777 acesso: www.cadinimoveis.com.br
VENDA - LOCAÇÃO - AVALIAÇÃO

VENDEAS

APARTAMENTOS

R. Presidente Juscelino Kubitschek, coqueiral - **Ed. Presidente JK:** 51,90m², 2 quartos, sala, cozinha, wc a partir de R\$ 184.230,00
R. Castro Alves, centro - **Ed. Veredas:** 95m², 2 quartos, sala, cozinha com churrasqueira, wc, lavanderia a partir de R\$ 236.000,00
R. Curitiba, nº 1591 - **Curitiba Residence:** 100m², 1 suite, 2 quartos, cozinha, sala, sacada c/ churr., gar. a partir de R\$ 260.832,80
R. Marechal Floriano - **Residencial Sonata:** 111m² suite, 1 quarto, wc, sala, sacada c/ churr., coz, garagem a partir de R\$ 280.000,00
R. Francisco Bartolin, coqueiral - **Jacarándá Boulevard:** 77m², suite, 2 quartos, sala, cozinha, wc, lavanderia a partir de R\$ 300.000,00
R. Pernambuco, centro - **Ed. Valparaíso:** 143m², suite, 2 quartos, sala, cozinha, wc, lavanderia a partir de R\$ 340.000,00
R. Francisco Bartolin, coqueiral - **Oliva Garden:** 154m², suite, 2 quartos, sala, cozinha, banheiro, lavanderia a partir de R\$ 352.000,00
R. Paraná, centro - **Ed. Tulipa:** 167m², 1 suite, 2 quartos, sala, cozinha, wc, sacada c/ churrasq., lavanderia a partir de R\$ 481.406,67
R. Presidente Kennedy, 717 - **Ed. Bellatrix:** 169m², 1 suite, 2 quartos, sala, cozinha, wc, sacada c/ churrasq. a partir de R\$ 465.000,00

TERRENOS

LOTEAMENTO ECO PARK: 200m² sendo 10x20m, ao lado do IFET, até 150x para pagar a partir de R\$ 68.500,00
FLORAIS DO PARANÁ: 250m² sendo 10x25m, ao lado do IFET, até 120x para pagar a partir de R\$ 88.000,00
SANTO ONOFRE: 525m², taxa de ocupação de 60%, quadra 26 lote 12, Rua Potiguaras nº535 R\$ 250.000,00
CENTRO: 660m² sendo 12x55m, próprio comércio, próx. ao Hospital Salete, 70% tx ocupação R\$ 600.000,00
CENTRO: 715m² sendo 13x55m, tx ocupação 70%, próximo a Pão de Ló, aceita-se propostas R\$ 720.000,00

CASAS

R. Estocolmo, 890 - Itáia Nova: 60m², laje, 02 quartos, sala, cozinha, banheiro, garagem R\$ 135.000,00
R. Venezuela, 251 - Região do Lago: 562m², 01 suite, 02 quartos, sala, cozinha, wc, garagem, edícula R\$ 390.000,00
R. Nereu Ramos, 2325 - próx. JL: 560m², laje, 01 suite, 03 quartos, 02 salas, wc, cozinha, lavanderia R\$ 630.000,00
R. Flamboyant, 1969 - Coqueiral: 444m², 01 suite, 06 quartos, 02 salas, cozinha, wc, 02 garagem, cozinha R\$ 630.000,00

SOBRADOS

Travessa Lajeado: 120m², 01 suite, 2 quartos, copa, cozinha, banheiro social, lavanderia, garagem R\$ 300.000,00
R. Osvaldo Cruz, 101 - Na Neva: 138m², 01 suite c/ closet, 02 quartos, sala, cozinha, lavanderia, churras., garagem R\$400.000,00
R. Estanislau Chervinski - Cod. Jardim Botânico: 136m², 01 suite, 02 quartos, sala, cozinha, banheiro, edícula R\$ 480.000,00
R. Rio de Janeiro - centro: 210m², 01 suite, 02 quartos, banheiro parte de cima; sala, cozinha, lavanderia, banheiro social, garagem para 02 carros e churrasqueira R\$ 550.000,00
R. Hyeda Bagio Mayer, 2494 - Na Neva: 204m², 1 suite c/ closet, 2 quartos, banheiro social, lavabo, sala, cozinha, lavanderia, churrasqueira, garagem p/ 3 carros R\$600.000,00

DESTAQUES

CADINI IMÓVEIS ALUGA
SOBRADO RESIDENCIAL NOVO RUA NORMA VESSARO, 384 - SÃO CRISTÓVÃO
146 m² de construção
1 suite com closet
2 quartos
Escritório
Duas salas
Garagem para 2 carros
R\$ 2.000,00 mensal
Condições contratuais facilitadas

VENDA
Loteamento Mirante
Preço Promocional para o mês de Junho
Lote de 10x20 - 200m²
de R\$ 120.000,00
por **R\$ 96.000,00**
Rua Laurentino Antônio dos Santos, 144.
CONTATOS:
(45) 9822-1888
(45) 3038-0777

LOCAÇÕES

SALA COMERCIAL - R. Barão do Cerro Azul, nº 854: 50m², cozinha, banheiro R\$ 700,00
CASA 177 - Av. Das Torres, 186 - Cond. Terra Nova I 1 suite, 2 quartos, sala, cozinha, wc, garagem, muro nos fundos R\$ 870,00
CASA 350 - Av. Das Torres, 186 - Cond. Terra Nova I 1 suite, 2 quartos, sala, cozinha, wc, garagem R\$ 870,00
APTO ED. HIDROBOMBAS - R. Uruguai, 1251: 90m², 01 suite, 02 quarto, sala, cozinha, lavanderia R\$ 1.200,00
SALA COMERCIAL - R. Juscelino Kubitschek, nº373: próx. rodoviária - 145m² no 2º andar fácil acesso com elevador, 2 wc R\$ 2.300,00

KASSOL Credibilidade a serviço de seus sonhos!
www.kassolimoveis.com.br
NEGÓCIOS IMOBILIÁRIOS | 45 | 3096-8383 / Plantão: 9818-8383

APARTAMENTOS

ED. Prime Tower Residence - Localizado na R. MARECHAL DEODORO - CENTRO. Com 1 Suite Master, 2 Quartos, Sala Estar, Sala Estar sacada Com Churrasqueira e Pia, Cozinha, Área de Serviço, BWC Social. Com 2 vagas de garagens cobertas. Possui 146,24 m² de área total e 83,59 m² de área privativa. Possui elevador social, portaria, portão eletrônico. Valor **R\$ 359.000,00.**

ED. Maria Vitória II. Localizado na R. PUBLIO PIMENTEL - ALTO ALEGRE. Com 3 Quartos, Sala 2 Ambientes, Cozinha, Área de Serviço, BWC Social. Com 1 vaga de garagem coberta. Possui 83,35 m² de área total e 75,9 m² de área privativa. Possui portão eletrônico. Valor **R\$ 250.000,00.**

ED. Tanielle - Localizado na R VISCONDE DO RIO BRANCO - CENTRO. Com 1 Suite Simples, 2 Quartos, Sala 2 Ambientes, Sala de Jantar, Cozinha Planejada, Área de Serviço, 1 Dep. de Empregada, BWC Social. Com 1 vaga de garagem coberta. Semi mobiliado. Possui 182 m² de área total e 162 m² de área privativa. Condomínio aproximado R\$ 160,00. Possui portaria, portão eletrônico. Valor **R\$ 340.000,00.**

ED. Residencial Arauco . LANÇAMENTO!!! Localizado na R. MANOEL RIBAS - CENTRO. Com 2 vagas de garagens cobertas. Apartamentos com seis tipos de plantas. Excelente oportunidade para investimento!!!! ... Consulte-nos!!

ED. Belle Vile - Localizado na R. RIO DE JANEIRO - CENTRO. Com 1 Suite Simples, 2 Quartos, Sala 2 Ambientes com sacada, Cozinha Planejada, Área de Serviço, BWC Social. Com 1 vaga de garagem coberta. Semi mobiliado. Possui 100 m² de área total e 75 m² de área privativa. Possui elevador social, portão eletrônico. Valor **R\$ 270.000,00.**

CASAS / SOBRADOS

Casa localizada na R. JUSCELINO KUBITSCHKEK - CENTRO. Com 2 Suite Simples, 1 Quarto, Sala Estar, Sala de Jantar, Cozinha, Área de Serviço, 1 BWC Social semi mobiliado. Pintura boa. Possui Edícula com Churrasqueira e pia. Com 146 m² de área construída e 396 m² de área do terreno. Valor **R\$ 480.000,00.**

Casa localizada na R. CASUARINA - JD PARQUE VERDE. Com 1 Suite Simples, 2 Quartos, Sala 2 Ambientes, Cozinha, 1 Bwc social. Com 1 vaga de garagem cobert. Possui Edícula com Despensa, Churrasqueira. Com 222 m² de área construída e 300 m² de área do terreno. Valor **R\$ 300.000,00.**

Sobrado, localizado na R FAGUNDES VARELA - JD TROPICAL. Com 1 Suite Master com sacada, 2 Quartos com sacada, Sala Estar, Sala de Jantar, Sala Íntima, Jardim de Inverno, Cozinha Planejada, Área de Serviço Planejada, Dep. de Empregada, BWC Social, BWC Lavabo, BWC Dep. Empregada. Com 2 vagas de garagens cobertas e com 1 vaga de garagem descoberta. Com 298,78 m² de área construída e 420 m² de área do terreno. Possui portão eletrônico, cerca elétrica, piscina aquecida. Valor **R\$ 1.000.000,00.**

TERRENOS

Terreno no Resid Treviso localizado na AV. TITO MUFFATO FAG. Terreno Residencial . Área total de 630 m². Possui Água, Asfalto, Luz, Esgoto, Calçada. Valor **R\$ 365.131,77.**

Terreno localizado na R. EDI DOMINGOS DALLA COSTA - VILA DIONE. Terreno Residencial. Área total de 489 m². Valor **R\$ 245.000,00**

RUA PARANÁ, 4513. CENTRO - CASCAVEL - PR

Treviso Imóveis Ltda.
Desde 1981 CRECI 989 J
Venda | Administração | Avaliação

Av. Brasil, 5980 - Conj. 110 - Fone/Fax (45) 3225-4240
CEP 85812-001 - Cascavel - Paraná
E-mail: imobiliariatreviso@uol.com.br - www.trevisoimoveis.com.br

VENDEAS

JARDIM NOVA YORK: casa em alvenaria com 110 m2, mais dois aptos 60 m2 cada, terreno 448 m2, na Matelândia, de esquina. R\$500.000,00

TERRENOS: dois terrenos com 1.337,70 m2, área comercial e residencial - Centro - Próx. Copel. R\$2.000.000,00.

APTO. com 02 dorm. banh. coz. uma vaga. Próx. Centro. Edif. peq. 1º Andar. R\$190.000,00

LOCAÇÃO

SALA TERREA: C/228 M2, ao lado do Banrisul, próx. da Av. Brasil, farmácias, bancos, escolas. comércio R\$9.500,00

SALA TERREA: com 75 m2, na Paraná, banheiro, ao lado Correio Postal. R\$2.000,00

BARRACÃO: Núcleo do Guarujá, com 740m2, terreno de 2000m2, com rampa p/descarga e carga. R\$7.500,00

ED. MEMPHIS: Apto. de frente, 8º andar, sala 02 ambientes, suite, 02 dormitórios, banheiro social, cozinha com armários, uma vaga de garagem, edifício com salão de festas, piscina. R\$1.000,00, mais taxas

ED. BARCELONA: Apto. novo, com 01 suite, 02 dormitórios, sala, cozinha com armários, banheiros com armários, 02 vagas, próx. rodoviária. No 11º andar. R\$1.600,00 mais encargos.

EDIFÍCIO na JK: próx. UNIPAR, apto. fundos, 02 dormitórios, sacada, sala, cozinha com pia, sem vaga p/carro. Aluguel: R\$600,00 mais taxas.

EDIFÍCIO na JK: kitinete com balcão com pia e armários, banheiro, próx. UNIPAR, sem vaga de garagem. Aluguel R\$350,00 mais taxas

RESIDENCIAL MORADA DO SOL: Apto. 03 dormitórios, sala, cozinha, banheiro, área de serviço, piso cerâmico, 01 vaga de garagem coberta, Rua Jorge Lacerda, 855, próx. Shopping JL, R\$600,00, mais taxas.

RESIDENCIAL CASCAVEL: Apto. 02 dormitórios, sala, cozinha, banheiro, área de serviço, 01 vaga de garagem coberta, piso cerâmico, 3º andar, próx. Supermercado Irani Parque Verde. R\$500,00, mais taxas.

CRECI 3149-J



V. moretti

Assessoria Imobiliária

Av. Brasil, 7515 - Ed. Moretti - TEL. (45) 3322-1515 www.vmoretti.com.br / e-mail: vmoretti@vmoretti.com.br

VENDA - TERRENOS	
LOTE RURAL: Próximo ao perímetro urbano (Bairro Santa Felicidade) com 8,5697ha	R\$900.000,00.
TERRENO: Centro - Avenida Brasil, esquina com a Rua Visconde do Rio Branco, com 702m², e sala com 161m²	R\$4.000.000,00.
TERRENO: Res. Treviso (20x35) 700m²	R\$461.187,33.
TERRENO: Parque São Paulo - Rua Promotor Cezar Salgado, com área de 396m² sobre o mesmo edificado uma casa de madeira com 01 suíte, 01 quarto, sala, coz., banheiro, área de serviço	R\$265.000,00.
TERRENO: Centro - Rua: Marechal Floriano, nº2333, com área de 455m² (13x35)	R\$240.000,00.
TERRENO: FLORESTA - Av. Sabia esq. c/ a Av. das Torres, com 597,11m²	R\$170.000,00.
TERRENO: FLORESTA - Rua Uirapuru, com 300m², sobre o mesmo edificado uma casa com 01 suíte, 01 quarto, sala, cozinha, banheiro, área de serviço, 01 vaga de garagem com aprox. 67,35 m²	R\$160.000,00.
TERRENO: Região Norte - Loteamento Eco Park com 201m²	R\$68.500,00.
TERRENO: Res. Treviso.....	Consulte-nos.
VENDA - BARRACÃO	
BARRACÃO: Claudete - Rua Jorge Lacerda, com aprox. 61,10m², sala comercial 12,40m e uma casa nos fundos com 63,36m²	R\$230.000,00.
VENDA - APARTAMENTOS	
APTO: Itapema - SC, com área de aprox. 172,71m², 02 suítes, 02 demi-suítes, lavabo, living, coz., área de serviço, sacada com churrasqueira e área de Split, vaga de garagem	R\$1.100.000,00.
APTO: Ed. Rio Branco - Centro, Rua Rio Grande do Sul nº769, 11º Andar, com piscina no condomínio, elevador, 01 suíte e 01 quarto, 01 quarto escritório, demais dependências	R\$400.000,00.
APTO MOBILIADO: Ed. Albatroz - Centro, Rua Paraguaçu, nº1459, com aproximadamente 164,79m², 02 suítes sendo 01 com banheiro, 01 quarto, sala 02 ambientes, sacada, cozinha, área de serviço, despensa, banheiro, 01 vaga de garagem	R\$380.000,00.
APTO SEMI MOBILIADO: Ed. Hannover - Cancelli, Rua Manaus, nº2046, com 01 suíte, 02 quartos, sala 02 ambientes, cozinha com móveis planejado, área de serviço, 02 vagas de garagem	R\$278.000,00.
VENDA - CASA	
CASA: Ciro Nardi - Rua Curitiba, nº91, com aprox. 370m², com 01 suíte, 03 quartos, 04 salas, coz., 03 banheiros, 02 lavanderia, churrasqueira, 02 vagas de garagem	R\$890.000,00.
CASA: Alto Alegre - Rua Casemiro de Abreu com 01 suíte com banheiro, 03 quartos, sala, coz. com móveis planejados, lavabo, banheiro, edícula com churrasqueira, área de serviço, escritório, 05 vagas de garagem	R\$700.000,00.
CASA: Alto Alegre - Rua Casemiro de Abreu com 01 suíte com banheiro, 03 quartos, sala, coz. com móveis planejados, lavabo, banheiro, edícula com churrasqueira, área de serviço, 02 vagas de garagem	R\$500.000,00.
CASA: Neva - Rua Salgado Filho, 01 suíte, 02 quartos, 03 salas, coz., banheiro, área de serviço, edícula, 03 vagas de garagem	R\$450.000,00.
CASA: Floresta - Rua Gaivotas, com 03 quartos, sala, cozinha, banheiro, área de serviço, 01 vaga de garagem	R\$220.000,00.
CASA NOVA: Bela Vista - Rua Verde, com 03 quartos, sala, cozinha, banheiro, área de serviço, 01 vaga de garagem	R\$190.000,00.
CASA: Res. Pantanal, com 02 quartos, sala, cozinha, banheiro, 02 vagas de garagem	R\$85.000,00.
LOCAÇÃO - APARTAMENTOS	
APTO: Ed. Barcelona - Centro, Rua Rio de Janeiro, nº3002, com 01 Suíte, 02 Quartos, sala, coz., banheiro, 02 vagas de garagem	R\$1.500,00.
APTO: Ed. Torre Nobre - Centro, Rua Souza Naves, nº3525, 01 suíte com closet e sacada, 02 quartos, sala, cozinha, banheiro, área de serviço, dependência de empregada, 01 vaga de garagem	R\$1.000,00.
APTO: Ed. Dona Guilhermina - Centro, Rua Erechim, nº.1819, 01 suíte, 02 quartos, sala com sacada, cozinha, área de serviço, banheiro, 01 vaga de garagem	R\$990,00.
APTO: Ed. Dona Guilhermina - Centro, Rua Erechim, nº.1819, 1º andar, 01 suíte, 02 quartos, sala com sacada, cozinha, área de serviço, banheiro, 01 vaga de garagem	R\$990,00.
APTO SEMI MOBILIADO: Ed. Lória - Centro, Rua Manoel Ribas, nº3127, com 01 suíte, 01 quarto, sala, cozinha, sacada com churrasqueira, banheiro, área de serviço, 01 vaga de garagem	R\$980,00.
APTO: Cond. Res. Orquídeas - Jardim Cristal, Rua Natal, nº2591, 01 suíte, 02 quartos, sala, sacada, cozinha, banheiro, área de serviço, 02 vagas de garagem	R\$900,00.
APTO: Rua João de Matos, nº418, com 01 suíte, 02 quartos, sala, cozinha, sacada, banheiro, área de serviço, 01 vaga de garagem	R\$850,00.
APTO: Rua Marechal Deodoro esquina com a Av. Tancredo Neves, nº2801, com 01 suíte, 02 quartos, sala, sacada, cozinha, área de serviço, 01 vaga de garagem individual	R\$800,00.
APTO: Res. Leblon - Centro, Rua Rio de Janeiro, nº713, com 01 suíte, 02 quartos, sala, sacada com churrasqueira, cozinha, banheiro, área de serviço, 01 vaga de garagem	R\$800,00.
APTO: Ed. Villa Firenze - Centro, Rua: Manoel Ribas, nº2357, com 01 suíte, 02 quartos, sala, cozinha, área de serviço, 01 vaga de garagem	R\$800,00.
APTO: Ed. Cristal II - Jardim Cristal, Rua João de Matos, nº1145, 03 quartos, sala, cozinha, banheiro, área de serviço, 01 vaga de garagem	R\$800,00.
APTO: Ed. Dona Guilhermina - Centro, Rua Erechim, nº.1819, 02 quartos, sala com sacada, cozinha, área de serviço, banheiro, 01 vaga de garagem	R\$790,00.
APTO: Ed. Automann - Neva, Rua Pio XII, nº1611, com 02 quartos sendo 01 com sacada, sala com sacada, cozinha, banheiro, área de serviço, 01 vaga de garagem	R\$750,00.
APTO: Res. Leblon - Centro, Rua Rio de Janeiro, nº713, com 01 suíte, 02 quartos, sala, sacada com churrasqueira, coz., banheiro, área de serviço	R\$750,00.
LOCAÇÃO - CASAS E SOBRADOS	
SOBRADO: Alto Alegre - Condomínio Jardins de Monet, com 03 suíte sendo 02 com sacada, sala de tv, sala de estar e jantar, cozinha, churrasqueira, área de serviço, lavabo, 02 vagas de garagem	R\$2.500,00.
SOBRADO: Centro - Rua Carlos Gomes, nº4116, 1º pavimento, com 01 suíte, 02 quartos, sala, coz., banheiro, área de serviço, 01 vaga de garagem	R\$600,00.
CASA: Ciro Nardi - Rua Curitiba, nº91, com aprox. 370m², com 03 suítes, 03 quartos, 04 salas, coz., 03 banheiros, 02 lavanderia, churrasqueira, 02 vagas de garagem	R\$2.000,00.
CASA MISTA: Centro - Rua São Luiz, nº1462, com 01 suíte, 03 quartos, 02 salas, banheiro, área de serviço, churrasqueira, piscina, 02 vagas de garagem coberta e 03 descoberta	R\$1.400,00.
CASA: Centro - Rua Marechal Deodoro nº2552, com 04 quartos, sala, cozinha, banheiro, área de serviço, 02 vagas de garagem	R\$1.000,00.
CASA: Alto Alegre - Rua Silvino Casagrande, nº744, com 03 quartos, 02 salas, cozinha, banheiro, área de serviço, edícula com 02 quartos, 01 vaga de garagem	R\$850,00.
CASA: Acimação - Rua Paraná, nº6572, com 01 suíte, 02 quartos, sala, cozinha, banheiro, área de serviço, espaço com churrasqueira, 01 vaga de garagem	R\$800,00.
CASA: Cancelli - Rua Salgado Filho, nº4335, com 02 quartos, sala, cozinha, banheiro, área com churrasqueira, 06 vagas de estacionamento sendo 01 coberta	R\$750,00.
CASA: Jardim Universitário - Rua Chapeco esq. c/ Rua Videira nº771, 03 quartos, sala, coz., banheiro, área de serviço, 02 vagas de garagem	R\$750,00.
CASA: Gramado - Rua Paranaguá, nº604, com 03 quartos, sala, cozinha, banheiro, área de serviço, 01 vaga de garagem	R\$520,00.
CASA: Res. Pantanal, com 02 quartos, sala, cozinha, banheiro, 02 vagas de garagem	R\$500,00.
LOCAÇÃO - SALAS COMERCIAIS	
SALAS COMERCIAIS: Em clínica com aprox. 115,10m², mais sala de procedimentos	R\$10.700,00.
SALA COMERCIAL COM TERRENO: Av. Brasil esquina com a Rua Visconde do Rio Branco terreno com 702m² e sala 161m² (em frente praça do Migrante)	R\$6.000,00.
SALA COMERCIAL: Av. Brasil, com aprox. 161m² (em frente praça do Migrante)	R\$4.000,00.
SALA COMERCIAL NOVA COM MEZANINO: Centro Com. Idalina Schumacher, Rua Nereu Ramos, sala 02, com aprox. 197,75m²	R\$3.955,00.
SALA COMERCIAL NOVA COM MEZANINO: Centro Com. Idalina Schumacher, Rua Paraná, sala 07, com aprox. 181,84m²	R\$3.636,80.
SALA COMERCIAL COM MEZANINO: Centro Com. Emma Ferlin, Rua Paraná, nº4753, sala 01, com aprox. 197,74m², com 02 vagas de garagem	R\$3.115,00.
SALA COMERCIAL NOVA COM MEZANINO: Centro Com. Emma Ferlin, Rua Paraná, nº.4753, sala 03 e 04 com aprox. 195,96m², com 02 vagas de garagem	R\$3.086,00.
SALA COMERCIAL NOVA COM MEZANINO: Centro Com. Emma Ferlin, Rua Paraná, 4753, salas 05, 06, 07 e 09, com aprox. 180,59m², com 02 vagas de garagem	R\$2.992,00.
SALA COMERCIAL NOVA COM MEZANINO: Centro Com. Emma Ferlin Rua Paraná, 4753, sala 08, aprox. 170,75m², com 02 vagas de garagem	R\$2.828,00.
SALA COMERCIAL TÉRREA: Localizada na Rua Carlos Gomes prox. a Av. Brasil, aprox. 100m²	R\$2.600,00.
SALA COMERCIAL TÉRREA: Centro - Rua Visconde de Guarapuava nº2010, aprox. 86,65m²	R\$2.500,00.
SALA COMERCIAL: Centro - Rua São Paulo, nº2229, 1º pavimento, com aprox. 245,26m², com 02 banheiros	R\$1.800,00.
SALA COMERCIAL: Centro - Rua Salgado Filho, nº2953, esquina com a Rua Fortaleza com aproximadamente 120m²	R\$1.600,00.
SALA COMERCIAL: Centro - Av. Tancredo Neves, nº2801, com aprox. 68,20m² e 02 banheiros	R\$1.300,00.
SALA COMERCIAL: Centro - Rua Rio Grande do Sul, nº1983C, com aproximadamente 52,50m²	R\$1.200,00.
SALA COMERCIAL: Alto Alegre - Avenida Tancredo Neves, nº1923 com aprox. 95m²	R\$1.200,00.
SALA COMERCIAL: Ed. Costa Smeralda - Centro, Rua Manoel Ribas, nº3147, com aprox. 91,21m²	R\$1.100,00.
SALA COMERCIAL: Centro - Rua Rio Grande do Sul, nº2151, Sala Comercial 05, com aproximadamente 84,90m², com 01 banheiro	R\$1.100,00.
SALA COMERCIAL: Centro - Rua Carlos Gomes com aprox. 99,53m²	R\$850,00.
SALA COMERCIAL: Alto Alegre - Rua Vitória, nº2764, com aprox. 35m²	R\$600,00.
SALA COMERCIAL: Centro - Av. Toledo, nº1160, com aprox. 25m²	R\$500,00.
SALA COMERCIAL: Centro - Rua Carlos Gomes prox. a Av. Brasil, 1º andar, com 65,13m²	R\$550,00.
TERRENO COM CONSTRUÇÃO: Centro - Rua Rui Barbosa, nº536, com aprox. 137,57m²	R\$3.000,00.
TERRENO DE ESQUINA: Av. Brasil esquina com a Rua Visconde do Rio Branco (em frente praça do Migrante)	R\$3.000,00.
TERRENO DE ESQUINA: Centro - Rua Erechim esq. c/ a Rua Olavo Bilac com (50X40) 2.000m²	Consulte-nos.

DK IMOBILIÁRIA

ano 26[®] J-3224

"Confie para nós a administração e venda de seu imóvel"

VENDAS

TERRENOS PARA VENDA	
TERRENO BR 467, LOTEAMENTO JARDIM ALVORADA MEDINDO 1525,00 M²	VALOR R\$ 750.000,00
TERRENO RUA CIPRESTE, CONDOMINIO PORTAL DO VALE, PARQUE VERDE MEDINDO 2.036,79 M²	VALOR R\$ 700.000,00
TERRENO RUA JOÃO KULOSKI, LOTEAMENTO FAG MEDINDO 525,00 M²	VALOR R\$ 280.000,00
TERRENO RUA AMARILDO PASSOS, LOTEAMENTO FAG MEDINDO 600,00 M²	VALOR R\$ 320.000,00
CASAS PARA VENDA	
CASA: RUA TARQUINIO JOSLIN DOS SANTOS, 694 JARDIM MARIA LUIZA - 02 SUITES, 04 QUARTOS, 05 BWC'S, COZINHA, ÁREA DE SERVIÇO, 04 VAGAS DE GARAGENS (MEDINDO 320,00 M2)	VALOR R\$ 1.050.000,00
CASA: RUA ENGENHARIA, 645 JARDIM UNIVERSITÁRIO - 01 SUITE, 02 QUARTOS, SALA, BWC SOCIAL, COZINHA, ÁREA DE SERVIÇO, 01 VAGA GARAGEM (MEIA QUADRA DA UNIOESTE)	VALOR R\$ 320.000,00
SALA COMERCIAL PARA VENDA	
SALA: RUA MARANHÃO, Nº 790 ED. GREEN, 6º ANDAR SALA 605 - COM 01 VAGA DE GARAGEM.....	VALOR R\$ 150.000,00
APARTAMENTOS PARA VENDA:	
ED. BELLE MAISON 6º ANDAR: RUA MATO GROSSO, 1655 02 SUITES SENDO 01 COM CLOSET E BANHEIRA, 02 QUARTOS, SALA DE JANTAR, SALA DE ESTAR, SACADA COM CHURRASQUEIRA, COZINHA, ÁREA DE SERVIÇO, BWC SOCIAL, BWC EMPREGADA, LAVABO, 02 VAGAS DE GARAGENS	VALOR R\$ 650.000,00
ED. VILAS BOAS 1º ANDAR: RUA JOÃO PESSOA, Nº 90 - 01 SUITE, 02 QUARTOS, SALA DE JANTAR, SALA DE ESTAR, COZINHA, ÁREA DE SERVIÇO, BWC SOCIAL, 02 VAGAS DE GARAGENS.....	VALOR R\$ 300.000,00
ED. BREMEN 2º ANDAR: RUA PIO XII, Nº 1723 - 01 SUITE, 02 QUARTOS, SALA, COZINHA, BWC SOCIAL, ÁREA DE SERVIÇO, 01 VAGAS DE GARAGEM.....	VALOR R\$ 208.000,00

LOCAÇÃO

LOCAÇÃO KITINETES:	
RES. GABARITO - KITINETE: RUA DO FEITOR, 65 FACULDADE - 01 QUARTO, SALA/COZINHA, BWC, LOCAL PARA ESTACIONAMENTO ÁREA COM CHURRASQUEIRA.....	VALOR R\$ 330,00 A 360,00
LOCAÇÃO APARTAMENTOS:	
APARTAMENTO 01 TERREO: AV. BRASIL, 11488 - 02 QUARTOS, COZINHA, SALA, BWC SOCIAL, ÁREA DE SERVIÇO, 01 VAGA DE GARAGEM	VALOR R\$ 450,00
APARTAMENTO 02 1º ANDAR: AV. BRASIL, 11488 - 02 QUARTOS, COZINHA, SALA, BWC SOCIAL, ÁREA DE SERVIÇO, 01 VAGA DE GARAGEM.....	VALOR R\$ 450,00
APARTAMENTO 03 1º ANDAR: AV. BRASIL, 11488 - 02 QUARTOS, COZINHA, SALA, BWC SOCIAL, ÁREA DE SERVIÇO, 01 VAGA DE GARAGEM.....	VALOR R\$ 450,00
RES. QUINTA DO SOL, AP. 24 BL 2 2º ANDAR: RUA JORGE LACERDA, 789 - 02 QUARTOS, BWC SOCIAL, SALA DE 02 AMBIENTES, COZINHA, ÁREA DE SERVIÇO, 01 VAGA DE GARAGEM.....	VALOR R\$ 550,00
ED. JK, AP. 201 2º ANDAR: RUA JUSCELINO KUBITSCHEK, 1207 - 02 QUARTOS, BWC SOCIAL, SALA DE 02 AMBIENTES, COZINHA, ÁREA DE SERVIÇO, SACADA COM CHURRASQUEIRA, 01 VAGA DE GARAGEM.....	VALOR R\$ 800,00
ED. JK, AP. 301 3º ANDAR: RUA JUSCELINO KUBITSCHEK, 1207 - 02 QUARTOS, BWC SOCIAL, SALA DE 02 AMBIENTES, COZINHA, ÁREA DE SERVIÇO, SACADA COM CHURRASQUEIRA, 01 VAGA DE GARAGEM.....	VALOR R\$ 800,00
ED. IRONDINA GOTARDO. 231 2º ANDAR: RUA PERNAMBUCO, 861 - 01 SUÍTE, 02 QUARTOS, BWC SOCIAL, SALA DE 02 AMBIENTES, COZINHA, ÁREA DE SERVIÇO, SACADA, 01 VAGA DE GARAGEM	VALOR R\$ 1100,00
SOBRADO PARA LOCAÇÃO:	
SOBRADO: RUA FAGUNDES VARELA, Nº 2690 - JARDIM CRISTAL - 01 SUITE, 02 QUARTOS, 01 BWC SOCIAL, LAVABO COZINHA/COPA, SALA JANTAR/ESTAR, ÁREA DE SERVIÇO, EDICULA COM CHURRASQUEIRA, GARAGEM.....	VALOR R\$ 1.800,00
SALAS COMERCIAIS PARA LOCAÇÃO	
SALA COMERCIAL RUA: SETE DE SETEMBRO, Nº 2.858 CENTRO	VALOR R\$ 1.000,00
SALA COMERCIAL ED. FELIPE ADURA, SALA 305B RUA: ANTONIO ALVES MASSANEIRO, Nº 154	VALOR R\$ 400,00
SALA COMERCIAL AV. BARÃO DO CERRO AZUL, ESQUINA COM A RUA SÃO PAULO	VALOR R\$ 2.000,00
SALA COMERCIAL AV. BARÃO DO CERRO AZUL, 866	VALOR R\$ 1.800,00
PRÉDIO COMERCIAL COM 400 M² RUA: CARLOS GOMES ESQUINA COM A RUA RIO DE JANEIRO.....	VALOR R\$ 4.500,00
TERRENO PARA LOCAÇÃO	
TERRENO AV. BRASIL, PROXIMO A RUA JK	VALOR R\$ 3.500,00

Rua RECIFE, 659 - CENTRO - CASCAVEL/PR
Fone: (45). 3224.2825 - www.imobiliariadk.com.br



Altenburg
Residencial
PRONTO PARA MORAR

Dresden
Residencial
EM CONSTRUÇÃO

Stuttgart
Residencial
EM CONSTRUÇÃO

OPÇÃO DE FINANCIAMENTO DIRETO COM A CONSTRUTORA

Apartamentos com 2 e 3 quartos

É tempo de *realizar*

1 ou 2 vagas de garagem



2 quartos
Sala de estar / jantar
Banheiro Social
Cozinha
Área de Serviço

1 ou 2 vagas na garagem

Área total de 90m² | Área privativa de 60m²

Área aproximada



3 quartos
Sala de estar / jantar
Banheiro Social
Lavabo
Cozinha
Área de Serviço

2 vagas na garagem

Área total de 120m² | Área privativa de 73m²

Área aproximada

Rua Rafael Picoli, 2791, 2827 e 2863
Cascavel - PR

Lazer
Salão de festas
Churrasqueira
Playground
Praça com bancos e floreiras

Segurança
Guarita de segurança
Garagens no subsolo
Câmeras de vigilância
Cerca elétrica em todo o condomínio

Central de vendas

(45) 3224.3886
(45) 9971.2664

@ vendas@krum.com.br | www.krum.com.br



Realizando sonhos em cada detalhe

Todas as imagens, fachadas e plantas com sugestões de decoração são de caráter ilustrativo, não fazendo parte do contrato de aquisição do imóvel.

CRECI: J-3508

45 3224.5043

Fax 3038.5043

www.imobiliarialal.com.br

Rua Marechal C. Rondon, 2204 1º Andar - Esq. c/ Av. Brasil

PLANTÃO/VENDA

9857-0708

IMÓVEIS PARA LOCAÇÃO

TIPO	LOCALIZAÇÃO	CARACTERÍSTICAS	VALOR
Prédio	R. Paraguai, 514 - Alto Algre	800,00m ² (Centro de Eventos)	10.000,00
Prédio	Av. Tancredo Neves, esq. Marechal Floriano	640,00m ²	6.000,00
Barracão	R. Vasco da Gama, Pioneiros Catarinense	1.356,22m ²	12.000,00
Barracão	R. Cristóvão Colombo, saída para Foz do Iguaçu	540,00m ²	5.000,00
Barracão	R. Guinardi s/n - Country	barracão com 220,00m ² , c / uma casa c/ 02qtos, sl, coz, bwc, garagem	2.500,00
Barracão	R. Vitória, 2237 - Proximo Av. Tancredo Neves	200,00m ²	1.800,00
Barracão	R. Br. 369 - Lago azul	7.500,00m ²	consulte-nos
Sala Coml.	Av. Toledo, 297 - Centro - sala nº 1	67,34m ²	consulte-nos
Sala Coml.	R. Recife, 1991 - Centro - salas nº 05	50,82m ²	consulte-nos
Sala Coml.	R. Pio XII, proximo a Rua Olivia Kucinski	sala nº 01 - 220,42m ²	2.700,00
Sala Coml.	R. Pio XII, esquina com a rua Olivia Kucinski	sala nº 04 - 178,69m ²	2.700,00
Sala Coml.	R. Belo Horizonte, 490 - Vila Tolentino	135,83m ²	2.500,00
Sala Coml.	R. Pio XII, proximo a Rua Olivia Kucinski	sala nº 02, 03 - 178,69m ² - cada sala	2.200,00
Sala Coml.	R. Marechal Rondon, 2731 - Centro	78,36m ²	1.100,00
Sala Coml.	R. Parana, 1203 - 12º andar - Centro Empresarial Cascavel	100,00m ² - com 04 salas	1.200,00
Sala Coml.	R. Av. Piquiri, ao lado nº 381	80,00m ²	1.100,00
Sala Coml.	R. Marechal C. Rondon, 2260 - sala 03 Centro Coml. Beux	50,00m ²	800,00
Sala Coml.	R. Da Bandeira, 757 - Res. Flor de Liz - Região do Lago	com 01 coz, lavabo	800,00
Apto	R. Manoel Ribas, 2621 - Apto 01 - Centro - Ed. Mediterraneo	suíte, 02qtos, sala, coz, bwc, dep. de empr, área serviço, garagem	1.500,00
Apto	R. Rio de Janeiro, 2544 - Ed. Leilamira - Apto 22	suíte, 02qtos, sala, coz, bwc, garagem	1.200,00
Apto	R. Paraná, 5319 - Edif. Residencial Milão - Apto 806	02qtos, sala, coz, bwc, lavanderia, sacada, garagem	880,00
Apto	R. Ernesto Barnabé, 732 - Apto 101 - Edif. Paraíso	suíte, 02qtos, sala, coz, bwc, área de serviço, garagem	850,00
Apto	R. Manaus, 2134 - apto 404 - Bl.01 - Res. Ecoville	02qtos, sala, coz, bwc, área de serviço, garagem	850,00
Apto	R. Arthur Nisio, 416 - Apto 201 - Bl C - Ed. Nova Vida	03qtos, sala, coz, bwc, área de serviço, garagem	750,00
Apto	R. Bororos, esq. c/ Rua Pinus - Res. Florença Santa Cruz	03qtos, sala, coz, bwc, área de serviço, garagem	700,00
Apto	R. Minas Gerais, 2021 - Apto 06 Bl A - 2º andar	02qtos, sala, coz, bwc, garagem	650,00
Apto	R. Rio Grande do Sul, 2193 - Res. Almaden - Apto 114	qto, sala, copa, coz, lavanderia, bwc, garagem coberta	600,00
Apto	R. Rafael Picoli, 2827 - Apto 05 Bl. A, Res. Dresden	02qtos, sala, coz, bwc, 02 vagas de garagem	600,00
Apto	R. João Kuloski, 488 - Res. Alto da Fag	novo suíte, sala, coz, área de serviço, garagem	550,00
Apto	R. Mato Grosso, 995 - Apto 111 - 11º Andar - Ed. Por do Sol	03qtos, sala, coz, bwc, área de serviço, garagem	550,00
Apto	R. Oteio Celestino de Castilho, 1038 - Apto 14 - Dom Otavio	02qtos, sala, coz, bwc, área de serviço, garagem	500,00
Kit.	R. Marechal Deodoro, 3474 - Kit. 10	mob. 02 qtos, sala, coz, bwc, garagem	600,00
Kit.	R. João Maria Correia, 649 - kit. 04 - Fag	qto, sala, coz, bwc	300,00
Kit.	R. Administração, 1307 - Kit 03 e 14 - Res. Athenas	qto, sala, coz, bwc	280,00
Kit.	R. Osvaldo Cruz, 3941 - Kit. 12 - Cancelli	qto, sala, coz, bwc	250,00
Kit.	R. Agronomia, 227 - Kit. 03	qto, sala, coz, bwc	180,00
Casa coml.	R. Presidente Kennedy, 635 - Centro	suíte, 02 qtos, 05 salas, coz, bwc, churrasq, lav, espaço p/ 4 carros	consulte-nos
Casa coml.	R. Manoel Antonio de Oliveira, 1106 - Maria Luiza	suíte, 01qto, sala, coz, bwc, lavanderia, garagem	4000,00
Casa coml.	R. Fortaleza, 705 - Centro	04 qtos, salas, coz, bwc, garagem, churrasqueira, lavandeira	1800,00
Casa coml.	R. Fortaleza, 1893 - Centro (próximo ao JL)	suíte, 02qtos, 02 salas, coz semi mob. Bwc, lavanderia, garagem	1650,00
Sobr.coml.	R. Nereu Ramos, 961 - Centro	04suítes, 01qto, 03 salas, coz, deposito, lavanderia, garagem	3500,00
Sobrado	R. Washington Luiz, 610 - Parque São Paulo	suíte, 02 qtos, sala, coz, bwc, garagem	1300,00
Casa	R. Odilon Cirilo Barbosa, 164 - Cancelli	suíte, 02qtos, sala, coz, bwc, lavanderia, garagem	1200,00
Casa	Av. Brasil, 10153 - Aclimação	03qtos, sala, coz, bwc, garagem	850,00
Casa	R. Santa Brigida, 647-casa 02 e 03 Cond. Residencial Tibiriça II -B. Roma	03qtos, sala, coz, bwc, garagem	600,00
Casa	R. Curitiba, 651 - Centro	mad. 03qtos, sala, coz, bwc, garagem	650,00
Casa	R. Carlos Bartolomeu, 699 - Cancelli	qtos, sala, coz, bwc, garagem	550,00
Casa	R. Salgado Filho, 4288 - Cancelli	02qtos, sala, coz, bwc, estacionamento para carro	500,00
Casa	R. Tranquilo Noro, s/n - casa 330 - Rodobens Terra Nova	02qtos, sala, coz, bwc, lavanderia, estacionamento para carro	450,00

VEJA IMÓVEIS PARA VENDAS EM NOSSO SITE www.imobiliarialal.com.br

CORREIO 1-6407

IMOBILIÁRIA

SR

SARAIVA DE REZENDE

APARTAMENTOS EM CONSTRUÇÃO

APARTAMENTOS NOVOS (PRONTOS PARA MORAR)

SALAS COMERCIAIS

IMÓVEIS SEMINOVOS

RESIDENCIAL VITÓRIA - R\$ 248.000,00

Apartamento nº 27 no 2º andar na Ed. Residencial Vitória, situado na Rua Vicente Machado, 2.355, contendo área total de 96,4097m² e 69,50m² de área privativa, apartamento com sala de estar, jantar, 01 suíte, 02 dormitórios, banheiro social, cozinha e área de serviço com 01 vaga de garagem. Obs. O apartamento ficará com os móveis planejados.

EDIFÍCIO MEMPHIS - R\$ 388.000,00

Apartamento 64 localizado no 6º andar localizado na Rua Visconde de Guarapuava, 1.477 com área privativa de 78,95m² e área total de 132,68m². Apartamento com: cozinha, área de serviço, sala em dois ambientes, banheiro social, 01 suíte com closet e 01 dormitório, 01 vaga de garagem. Obs. O apartamento ficará com os móveis planejados.

SALA COMERCIAL EDIFÍCIO CIMA - R\$ 449.000,00

Sala Comercial para venda, com área de mezanina, com aproximadamente 150m², salas nº 06 e 07

EDIFÍCIO JOSÉ SMARCZEWSKI - R\$ 478.000,00

Apartamento 103 no 1º andar, com área total de 180m². Composto de 1 suíte, dois quartos, sala dois ambientes, cozinha, área de serviço, sacada com churrasqueira e pia, e 2 vagas de garagem.

EDIFÍCIO CASA BELLA DUPLEX - R\$ 748.000,00

Apartamento 401 no 4º andar, com área total de 274,05m², composto de 1 suíte, 1 suíte mdsr (sacada), 1 quarto, BWC social, cozinha, área de serviço, sala de estar, sala de jantar, lavabo, sacada, dependência de empregada, duas vagas de garagem. Obs. O apartamento ficará com os móveis planejados.

EDIFÍCIO BELLE MAISON - R\$ 848.000,00

Apartamento 1301 no 13º andar (01 apartamento por andar) com área privativa 190m² e área total de 270m² com 02 suítes, 02 dormitórios, sala em dois ambientes, sala de TV, BWC social, lavabo, cozinha, churrasqueira, área de serviço, sacada, 02 vagas de garagem (laterais) com depósito privativo. Área de lazer com piscina, playground, salão de festa e quadras poliesportivas. Obs. Incluso móveis planejados, eletrodomésticos e lustres.

EDIFÍCIO ANA JULIA DUPLEX - R\$ 968.000,00

Apartamento no 10º andar com área total de 280,60m² e área privativa de 209,12m². Apartamento com: 02 suítes, 02 quartos, sala de jantar, sala de estar com lareira, cozinha, área de serviço, sacada com churrasqueira, salão de festas, terraço, 02 vagas de garagem e depósito. Obs. O apartamento ficará com os móveis planejados.

EDIFÍCIO VERSALHES - R\$ 1.249.000,00

Apartamento Duplex nº 122 no 12º andar com 464,05m² de área total localizado na Rua Minas Gerais, 2.195. Apartamento com: sala de estar e jantar, lavabo, cozinha, área de serviço com dependência de empregada, sala de TV (parte inferior), banheiro social, 02 suítes, 01 dormitório, sala de TV (parte superior), piscina e churrasqueira. Obs. O apartamento está locado até o ano de 2017.

CASA RUA PRESIDENTE BERNARDES - R\$ 1.348.000,00

Casa com 700,00m² de área total, sendo 525,00m² de área construída. Parte superior composta por 01 suíte, 03 dormitórios, 02 salas de estar, sala de jantar. Parte inferior composta por sala de jogos, cozinha, área de serviço e banheiro. *Piscina e vaga de garagem com capacidade para 05 veículos.

CASA NO CONDOMÍNIO MARINAS VILLAGE - R\$ 1.799.000,00

Casa no Condomínio Marinas Village, na cidade de Boa Vista do Aparecido-PR com aproximadamente 500,00m² de área total. Casa com 02 pavimentos sendo sala de jantar e estar, lavabo, 04 suítes, cozinha, área de serviço com dependência de empregada, piscina e 02 áreas externas cobertas. Obs. A casa ficará com todos os móveis, decorações e eletrodomésticos.

EDIFÍCIO VILA BORGHESE - R\$ 1.977.000,00

Apartamento nº 08 localizado na Rua Minas Gerais, nº 1.740, com área total de 654,74m², sendo 385,96 m² de área privativa, composto por 04 suítes, sala de jantar e estar, cozinha, área de serviço, dependência de empregada, sala de TV, 05 vagas de garagem com depósito privativo. Obs. O apartamento ficará com os móveis planejados.

CASA RUA ANTONINA - R\$ 2.879.000,00

Residência em alvenaria, com 360,055 m², composto por Sala em 02 ambientes, escritório, lavabo, 01 suíte c/ closet, 01 suíte, 02 quartos, sala c/ lareira, lavanderia, dependências p/ empregada, área de serviço, cozinha, BWC social, área com churrasqueira, piscina, edícula, dispensa ext. c/ banheiro, garagem para diversos veículos, canal. Terreno com 1.925,00 m².

TERRENO RUA PIO XII - R\$ 1.487.000,00

Terreno na Rua Pio XII esquina com Rua Santa Catarina Lotes urbanos nº 18 e 19 da quadra 418, com área respectiva de 496,80 m² e 538,20 m², totalizando a área de 1035,00 m², ambos localizados na Rua Pio XII. No terreno contém 02 edificações de moderna para fins residenciais, sendo uma residência com 126,69 m² e a segunda residência com 123,49 m², perfazendo uma área total construída de 248,18 m².

Residencial Sylvio Kissula

Rua Erechim esq. com Rua Dom Pedro II - Centro. Apts:

- * 02 vagas de garagens com depósito privativo
- * 01 suíte
- * 02 dormitórios
- * BWC social
- * Sala para dois ambientes
- * Sacada com churrasqueira na sacada
- * Cozinha
- * Área de serviço
- * Área comum, com piscina, salão de festa com espaço gourmet, câmeras de segurança, medidor de gás e água individual, poço artesiano.

Edifício Abraham Lincoln

Rua Natal (entre rua Marechal Cândido Rondon e Rua Visconde de Guarapuava) - Centro.

- Aptos:
- * 02 vagas de garagens com depósito privativo
- * 03 suítes
- * BWC social
- * Sala para dois ambientes
- * Sacada com churrasqueira na sacada
- * Cozinha
- * Área de serviço com banheiro
- * Área comum, com piscina, salão de festa com espaço gourmet, câmeras de segurança, medidor de gás e água individual, poço artesiano.

Edifício Eduardo Santos Pereira

Edifício em construção em Campo Grande - MS

Rua Eduardo Santos Pereira, esquina com Rua 13 de Junho - Bairro São Francisco

- Aptos com:
- * 03 suítes
- * Sala para 03 ambientes
- * Varanda com Churrasqueira
- * BWC social
- * Lavabo
- * Cozinha
- * Área de serviço com banheiro
- * Área técnica
- * Área de lazer com salão de festa com churrasqueira e espaço gourmet, espaço fitness, espaço kids, espaço mulher, espaço teen, sala de jogos, espaço música, espaço cinema, parede escaldada kids, praça mamãe, play ground, piscina adulto e infantil, deck molhado, quiosque com churrasqueira, espaço zen, câmeras de segurança, mini quadra, espaço de pizza, espaço mini golfe, mini quadra de gás e água individual, poço artesiano.

Edifício Thomas Jefferson

Rua Presidente Kennedy, esquina com Rua Rui Barbosa (UNIPAR)

- Aptos com:
- * 01 vaga de garagem com depósito privativo
- * 01 suíte
- * 02 quartos
- * BWC social
- * Cozinha
- * Sala para dois ambientes
- * Sacada com churrasqueira
- * Área de serviço
- * Área de lazer completa.

Edifício Armando Rezende

Rua Olavo Bilac, 1.251 esq. com Rua Paraná - Centro.

- * 02 vagas de garagens
- * 01 suíte
- * 02 dormitórios
- * Lavabo
- * BWC social
- * Sala para dois ambientes
- * Sacada com churrasqueira na sacada
- * Cozinha
- * Área de serviço
- * Área comum, com piscina, salão de festa com espaço gourmet, câmeras de segurança, medidor de gás e água individual, poço artesiano.

Edifício João Baptista Cunha

Rua Riachuelo, 2.420 esq. com rua Londrina - Centro.

- * 02 vagas de garagens
- * 01 suíte
- * 02 dormitórios
- * BWC social
- * Sala para dois ambientes
- * Sacada com churrasqueira na sacada
- * Cozinha
- * Área de serviço
- * Área comum, com piscina, salão de festa com espaço gourmet, câmeras de segurança, medidor de gás e água individual, poço artesiano.

Edifício Geraldo Marques Saraiva

Rua Mato Grosso, 1.789 esq. com rua Vicente Machado - Centro.

- * 02 vagas de garagem
- * 01 suíte
- * Lavabo
- * 02 dormitórios
- * BWC social
- * Sala para dois ambientes
- * Sacada com churrasqueira na sacada
- * Cozinha
- * Área de serviço
- * Área comum, com piscina, salão de festa com espaço gourmet, câmeras de segurança, medidor de gás e água individual, poço artesiano.

Edifício Julia

Rua Souza Naves, 4.241 - Centro.

- * 02 vagas de garagem
- * 01 suíte
- * 02 dormitórios
- * BWC social
- * Sala para dois ambientes
- * Sacada com churrasqueira na sacada
- * Cozinha
- * Área de serviço
- * Área comum, com piscina, salão de festa com espaço gourmet, câmeras de segurança, medidor de gás e água individual, poço artesiano.

Residencial Sylvio Kissula

Sala 01 - área privativa 626,84 m² - 05 vagas de garagens - área total - 805,13 m² aproximadamente. Entrada de R\$ 69.000,00+ 18 parcelas (mensais) de R\$ 28.200,00+ R\$ 172.000,00 na entrega das chaves e saldo devedor financiado por instituição financeira, após a entrega. (começo de CUB-PR até a entrega + IGPM + juros de 0,945% a.m. após a entrega).

Residencial Sylvio Kissula

Sala 06 - área privativa 523,83 m² - 05 vagas de garagens - área total - 665,23 m² aproximadamente. Entrada de R\$ 69.000,00+ 18 parcelas (mensais) de R\$ 28.200,00+ R\$ 172.000,00 na entrega das chaves e saldo devedor financiado por instituição financeira, após a entrega. (começo de CUB-PR até a entrega + IGPM + juros de 0,945% a.m. após a entrega).

Edifício Cima

Rua Paraná esquina com rua 7 de Setembro - salas 06 e 07. Área pavimento inferior 80,07 m² - área de mezanina 70,00 m² - área total 150 m² aproximadamente. Valor R\$ 428.000,00

Investidor Imobiliário

Acesse: saraivadereze.com.br

Um clube sem sair de casa, área de lazer de 2.543 m2. ABRAHAM LINCOLN EDIFÍCIO



Família, seu melhor investimento. Realize e viva cada momento!



Rua São Paulo, 1.151 Sala 15 Com. 4 Estações Centro - Cascavel - PR

SARAIVA DE REZENDE CONSTRUTORA

DESDE 1997



Rua 7 de Setembro, 3141 | (45) 3225-4133/3035-1333 | contato@becklima.com.br

PLANTÕES:
SUSAN: 9971-1181 | SONIA: 9991-6292 |
ADRIANA: 9972-5830

EMBRAED
A IMOBILIÁRIA BECK LIMA TRAZ ATÉ CASCAVEL E REGIÃO OS MELHORES EMPREENDIMENTOS DE BALNEÁRIO CAMBORIÚ, UM DOS PRINCIPAIS DESTINOS DE VERANEIO E INVESTIMENTOS DO BRASIL, A EMBRAED. APARTAMENTOS NOVOS E USADOS. AGENDE SUA VISITA, SEM COMPROMISSO!

LANÇAMENTO - EM BREVE !!!
 Loteamento Jardim Veredas próximo a Uniãoeste, lotes de 360m² e 384m². Preços especiais de LANÇAMENTO - Faça sua reserva já!

APARTAMENTOS

- **LANÇAMENTO** | Edifício Loriant - Rua Cristo Redentor - Bairro Pioneiros Catarinenses - a partir de 76m² Total - 02 quartos, sala jantar, bwc, coz., lav., garagem **Consulte-nos**
- **LANÇAMENTO** | Ed Grand Hudson - Rua Paraguay - Alto Alegre - 130m² Total - Apartamentos com suite e 02 quartos ou 02 quartos, sala estar e jantar, sacada, 02 vagas de garagem..... **ENTREGA Julho de 2015**
- **LANÇAMENTO** | Residencial Alexandria - Rua Marechal Floriano - Centro Apartamentos a partir de 105,46 Total - Suite e 02 quartos, ou 02 quartos, sacada com churrasqueira, salas estar e jantar, 01 ou 02 vagas de garagens **ENTREGA Julho 2015**
- **LANÇAMENTO** - Edifício Salgado Filho - Rua Salgado Filho - Centro - apartamentos com 160,90m² total e apartamentos Duplex 270,89m² Total - PLANTA FLEXIVEL **ENTREGA JANEIRO 2016**
- **LANÇAMENTO** - Edifício Rosa dos Ventos - Rua Curitiba esquina Nereu Ramos - a partir de 173m² total - suite, 02 quartos, 02 vagas de garagem..... **CONSULTE-NOS**
- Ed Anthares - 201m² Total - Rua Castro Alves - Suite, 02 qtos, salas de estar, jantar e tv, dep. Empregada, coz., lavabo, 02 vagas de garagens e demais dependências
- Edifício Monterrey - R. Marechal Floriano - Centro - apartamentos a partir de 120m² total - 02 ou 03 quartos - 01 ou 02 vagas de garagens..... **ENTREGA JUNHO 2017**
- Ed Imperatriz - Rua Olavo Bilac - Centro - 257m² - Suite com hidro e closet, 03 quartos, salas estar e jantar, garagem para 02 carros e demais dependências..... **R\$ CONSULTE-NOS**
- Ed São Francisco - Rua Pernambuco - Centro - 89m² - Suite, 02 quartos, sacada, sala estar e jantar, garagem **R\$ 310.000,00**
- Ed Anthares - Rua Castro Alves - Centro - 200,94m² Total - Suite, 02 qtos, sala estar e jantar, coz., dep. Empregada, 02 garagens e demais dep. **R\$ 600.000,00**
- Cobertura Ed Smarczewski - Rua Pernambuco - Centro - 340m² - 02 suites sendo 01 master e 01 simples, 01 quarto, 03 vagas de garagem **R\$ 900.000,00**
- Ed Royal Park - Rua Minas Gerais - Centro - 306,93m² Total - 03 suites sendo 01 com hidro e closet, salas estar/jantar e tv, 03 vagas de garagem **R\$ 650.000,00**
- Ed Torre Nova - Rua Paraná - Centro - 225m² total- Suite com hidro, 02 quartos, sala estar e jantar, copa, cozinha, dep. empregada, 02 vagas de garagem **R\$ 550.000,00**
- Ed Torre Nobre - Centro - Rua Souza Naves - 194 m² Total- Suite com closet, 02 quartos, sala estar e jantar, Lav. Coz., dep. empregada c/bwc, garagem **R\$ 550.000,00**
- Ed Atlanta - Rua Pernambuco- Centro - 193m² Total - Suite, 02 quartos e demais dependências (apartamento com textura diferenciada, móveis planejados de excelente qualidade) **R\$ 520.000,00**
- Residencial Marini - Rua Visconde de Guarapuava - Centro - a Partir de 122m² a 148,85m² - Suite e 02 quartos, sala estar e jantar, sacada c/ churrasqueira, 02 vagas de garagem..... **A partir de R\$ 397.000,00**
- Ed Maria Augusta - Rua Paraná - Centro - 157,17m²- Suite, 02 quartos, sala estar e jantar, coz., lav, sacada, garagem **R\$ 390.000,00**
- Edifício Studio I (Loft) -Rua Recife - Centro - 109,57m² Total - Suite, 01 quarto, bwc, lavabo, sala estar e jantar, coz., garagem **R\$ 220.000,00**
- Ed Saint Moritz - RUa Minas Gerais - Centro - 318m² Total - Suite com hidro e closet , 02 quartos, salas estar e jantar, bwc, lavabo, duas vagas de garagem e demais dependências - **R\$ 900.000,00**
- Residencial Piazza di San Marco - Bairro Veneza - 60m² Total - Suite e 02 qtos, sacada, sala estar , coz., bwc, garagem..... **R\$ 145.000,00**
- Residencial Cidade de Cascavel - 63,91m² Total - Rua Francisco Bartinik - Pq Verde - 03 quartos, salas estar e

- jantar, coz., área de serviço, garagem **R\$ 130.000,00**
- Apartamento em Palhoça/SC - Cidade Universitária Pedra Branca - Ed La Pierre Blanc - Apartamentos a partir de 179m² Total Suite , 02 demi suites e demais dependências, garagem 02 carros (Ótimo acabamento)..... **A partir de R\$ 1.200.000,00**
- Edifício Nova Conquista - Rua Tamoios - Coqueiral - 02 quartos, sala estar, coz., área serviço, bwc e garagem..... **R\$ 120.000,00**
- APARTAMENTOS ED JOÃO BATISTA CUNHA - Rua Riachuelo - Centro - Suite, 02 quartos, garagem e demais dependências **A partir de R\$ 360.000,00**
- Ed Classic - Avenida da Fag- Bairro Fag - 85,04m² Total - Suite, 01 quarto, bwc, sala estar e jantar garagem **R\$ 160.000,00**
- Ed Geraldo Saraiva - Rua Mato Grosso - Centro - 217,50m² Total - Suite, 02 qtos, sacada com churrasqueira e garagem **R\$ 585.000,00**
- Ed Vita Reale - Rua Antonina - Centro - Aptos a partir de 140m² Total - com Suite e 02 qtos, 01 ou 02 garagens - ... **Consulte-nos**
- Ed Athenas - Rua Presidente Kenedy - Centro- 188m² Total - Suite, 02 qtos, sala estar e jantar, sacada e 02 vagas de garagens **R\$ 580.000,00**
- MARINA BEACH TOWERS - Rua Três mil e Setescentos - Balneário Camboriú - Apartamentos com 386m² e 424m² Total - 02 Tipos de Planta - Acabamento com padrão internacional **CONSULTE-NOS**
- Residencial Nova Vida - Rua Artur Nisio - Country- 80m² total- 02 quartos, sala estar e jantar, coz., bwc e garagem **R\$ 200.000,00**

CASAS

- Rua General Osório - Parque São Paulo - 426m² Total - 03 quartos, sala estar, coz., área de serviço, garagem 02 carros **R\$ 270.000,00**
- Rua Adelaide Bueno da Cruz - Florais do Paraná - 125m² Total - 03 quartos, bwc, sala estar e jantar, garagem p/ 02 carros **R\$ 170.000,00**
- Rua Pedro Baú - Jardim Universitário - 135m² Total - 03 quartos, sala estar / jantar, garagem 02 carros, churrasq... **R\$ 270.000,00**
- Rua Castro Alves - Centro - Suite e 02 quartos, sala estar e jantar, Coz., lavanderia, churrasqueira, garagem para 02 carros **R\$ 590.000,00**
- Rua Presidente Jucelino Kubitschek - Coqueiral - 380m² Total - Suite, 02 quartos, sala estar, churrasqueira, coz., lavanderia, garagem para 02 carros **R\$ 510.000,00**
- Rua Pitanguera - Tropical-591,12m² Terreno- 247m² casa - Suite, 02 quartos, sala estar e jantar, churrasqueira, garagem para 02 carros e demais dependências..... **R\$ 450.000,00**
- Rua José BArtinik - Região do LAgo - 80m² Total - 02 quartos, sala estar, sala jantar, coz., área de serviço e garagem **R\$ 220.000,00**
- MINHA CASA MINHA VIDA - Casas em Condomínio - Rua Visconde de Guarapuava - Cancelli - 76m² - 02 quartos, sala , coz., bwc garagem p 02 carros **R\$ 155.000,00**
- Casas Loteamento Mantovani - a partir de 120m² Total - Com 02 ou 03 quartos, sala estar e jantar, cozinha, área de serviço e garagem **A partir de R\$ 150.000,00**
- Rua Fagundes Varela - Tropical - 192m² Total - 03 quartos, sala estar, coz., área de serviço, bwc, garagem..... **R\$ 280.000,00**
- Rua Erva Mate - Tropical - 463m² Terreno - 226m² casa - Suite com hidro e closet, 02 qtos, sala estar e jantar, sala tv, dep. Empregada, lavabo e garagem 3 carros **R\$ 570.000,00**
- Residencial Villa Gramado - Rua Paranaíba - 82m² Total - 03 qtos, sala estar e jantar, coz., área de serviço, bwc e garagem - MINHA CASA MINHA VIDA **R\$ 135.000,00**

SOBRADOS

- Cond. Tom Jobim - Country - 900m² terreno - 434m² - 3 suites sendo 1 master 2 simples, sac., gar. p/ 2 carros, churr., piscina, portão eletrônico..... **R\$ 2.300.000,00**
- EXCELENTE SOBRADO Rua Amazonas - Country - 800m² Total - cada sobrado 270m² - 05 quartos, 04 bwc por unida-

- des **R\$ 1.500.000,00 (cada)**
- Rua Rio Grande do Norte - Country- 400m² Terreno - 240m² sobrado- Suite, 02 quartos, salas estar e tv, garagem p/ 03 carros, churrasqueira e demais dependências (ficam alguns moveis) **R\$ 760.000,00**
- Sobrado Rua Bavínia - Tropical - 208m² Total - Suite com hidro e closet, 02 demi-suites, bwc, lavabo, sala estar e jantar, escritório , espaço pra colocar spa, garagem 02 carros (excelente sobrado) **R\$ 750.000,00**
- Rua Iraci Viganó - Bairro Poro Seguro - 125,57m² Total - Suite, 02 quartos, 02 bwc, lavabo, sala jantar e sala estar, churrasqueira e garagem para 02 carros (Aceita apartamento até R\$ 150 mil como parte de pagamento.... **R\$ 430.000,00**
- Rua Arlindo Oscar Carelli esquina Geovani Palma - Continental Park - 127m² Área Construída- Suite com hidro e closet, 02 quartos, bwc, lavabo, sala estar , jantar e tv, sacada e garagem 02 carros..... **R\$ 400.000,00**

TERRENOS

- Terreno Rua Jorge Lacerda - Claudete- Terreno com 01 barracão em cima e dois apartamentos - 532m² Total (15x40) . **R\$ 2.200.000,00**
- Terreno Rua Rio Grande do Sul - Centro - 380,83m² Total **R\$ 800.000,00**
- Terreno Rua Rio Grande do Sul - Centro - 589m² Total (16x36,52m)..... **R\$ 800.000,00**
- 03 Lotes juntos - Rua Topázio esq. R. Esmeralda - Loteamento Esmeralda - 1368m² total - 36x38m.... **R\$ 600.000,00**
- Rua Curitiba - Centro - 432m² Total - 12x36m **R\$ 460.000,00**
- Rua Dom Pedrito - Canadá - 507m² Total 14,5x35m..... **R\$ 350.000,00**
- TERRENO LOTEAMENTO FELICITÁ - 200M² TOTAL (10X20) **ENTRADA R\$ 55.000,00 MAIS SALDO**
- ÁREA NO PACAEMBU - 11.500m² - Avenida Corbéia esq. Estácio de Sá - Excelente para condomínios **R\$3.450.000,00**
- Lotes saída para Foz Br 277 - Lotes de 20.000m², sendo 65m de frente por 307,69m de fundos **R\$ 200,00 o m²**
- Rua Marechal Deodoro - Neva - 825m² Total (22x37,5m) .. **R\$ 1.200.000,00**
- ÁREA DE PRESERVAÇÃO PERMANENTE DA MATA ATLÂNTICA - Campina Grande do Sul - Paraná..... **Serve para compensação no mesmo bioma. 156 alqueires**
- Terreno Bairro Alto Alegre - 60x80m - 4.800m² Total **R\$ 2.550.000,00**
- Terreno Avenida Toledo - Centro -(14x39) - 546m² Total ... **R\$ 640.000,00**
- Rua Coral - Pioneiros Catarinenses - 360m² (12x30) **R\$ 280.000,00**

SALAS COMERCIAIS

- Salas Ed Cima - Rua Paraná esq. Sete de Setembro - Centro - Sala c/ 43m² Total e Sala com 57m² Total..... **A partir de R\$ 90.000,00**
- Ponto na Rua Duque de Caxias - Centro - 170m² Total **R\$ 580.000,00**
- Sala Comercial - Rua Vicente Machado - Centro - Terreno 600m² - Área construída 630m² **R\$ 2.000.000,00**
- Barracão com Máquinários no Santa Felicidade - PORTEIRA FECHADA - (marcenaria, metalúrgica, funilaria) - 723m² total - Barracão 480m² **R\$ 880.000,00**

LOTEAMENTOS

- LOTEAMENTO ECOPARK - REGIÃO NORTE - LOTES DE 200M² - ENTRADA + 155 PGTOS **R\$ 68.500,00**
- Lot. Florais do Paraná - Região Norte - próx. a Universidade Federal- Lote a partir de 250m² total - 120 meses p/ pagar **Consulte-nos**
- LOTEAMENTO BELMONT - Terrenos a partir de 250m² Total - Morumbi - Excelente localização..... **Consulte-nos**
- LANÇAMENTO LOTEAMENTO VEREDAS - Lotes de 360m² e 384m² Total - Lotes **Faça sua reserva já! A partir de R\$ 108.000,00**

Município de Catanduvas
Município de Catanduvas
Município de Catanduvas
Município de Catanduvas

Município de Catanduvas
Município de Catanduvas
Município de Catanduvas
Município de Catanduvas

PREFEITURA MUNICIPAL DE CORBÉLIA
Lei nº 875/2015
Simulacro: Alby Crédito Adicional Suplementar e de outras modalidades

Table with columns: ITEM, QTD, UNIDADE, DESCRICAO DOS PRODUTOS, VALOR UNITARIO, VALOR TOTAL. Includes items like Papel A4, canetas, etc.

Table with columns: ITEM, QTD, UNIDADE, DESCRICAO DOS PRODUTOS, VALOR UNITARIO, VALOR TOTAL. Includes items like canetas, papel, etc.

Table with columns: ITEM, QTD, UNIDADE, DESCRICAO DOS PRODUTOS, VALOR UNITARIO, VALOR TOTAL. Includes items like canetas, papel, etc.

Table with columns: ITEM, QTD, UNIDADE, DESCRICAO DOS PRODUTOS, VALOR UNITARIO, VALOR TOTAL. Includes items like canetas, papel, etc.

Table with columns: ITEM, QTD, UNIDADE, DESCRICAO DOS PRODUTOS, VALOR UNITARIO, VALOR TOTAL. Includes items like canetas, papel, etc.

Table with columns: ITEM, QTD, UNIDADE, DESCRICAO DOS PRODUTOS, VALOR UNITARIO, VALOR TOTAL. Includes items like canetas, papel, etc.

FUNDO MUNICIPAL DE SAÚDE DE CAPITÃO LEÔNIDAS MARQUES - PR
CI1153235-E15

MUNICÍPIO DE Braganey
CI-1153239-E15

Fundo Municipal de Saúde de Lindoeste
CI-1153246-E15



MUNICÍPIO DE MEDIANEIRA | ESTADO DO PARANÁ

CONCURSO PÚBLICO Nº 001/2015 | Edital Nº 02.01/2015

Em cumprimento às determinações do Senhor Ricardo Endring - Prefeito do Município de Medianeira - Estado do Paraná...

TORNAR PÚBLICO:

1ª - A homologação das inscrições dos candidatos ao Concurso Público de Provas Escritas e Provas de Títulos para preenchimento de cargos vagos...

2ª - A convocação dos candidatos inscritos e homologados neste Concurso Público, para a realização da prova escrita...

Table with columns: INSC, NOME, DT. NASC. for various professions including Advogado, Contador, Médico Clínico Geral, etc.

Table with columns: INSC, NOME, DT. NASC. for Agente Comunitário de Saúde - Área de Maralúcia

Table with columns: INSC, NOME, DT. NASC. for Assistente Social

Table with columns: INSC, NOME, DT. NASC. for Contador

Table with columns: INSC, NOME, DT. NASC. for Médico Clínico Geral

Table with columns: INSC, NOME, DT. NASC. for Médico Ginecologista e Obstetra

Table with columns: INSC, NOME, DT. NASC. for Médico Intervenционista (SAMU)

Table with columns: INSC, NOME, DT. NASC. for Médico Ortopedista e Traumatologista

Table with columns: INSC, NOME, DT. NASC. for Médico Pediatra

Table with columns: INSC, NOME, DT. NASC. for Médico Veterinário

Este Edital entra em vigor a partir da data de sua publicação.

Prefeitura do Município de Medianeira - Estado do Paraná, em 06 de julho de 2015. | Records: Encargo | Prefeito

Erci Be Dissere | Presidente da Comissão Especial de Concurso Público

PREFEITURA MUNICIPAL DE MEDIANEIRA - PR

CONCURSO PÚBLICO Nº 001/2015 - Dia da prova: 19/07/2015 - 08 horas

ENSALAMENTO - MANHÃ

Local de realização das provas: COLÉGIO ESTADUAL JOÃO MANOEL MONDRONE

SALA 01

Table with columns: INSC, NOME, DT. NASC. for Agente Comunitário de Saúde - Área de Maralúcia

Table with columns: INSC, NOME, DT. NASC. for Assistente Social

ENSALAMENTO - MANHÃ

Local de realização das provas: COLÉGIO ESTADUAL JOÃO MANOEL MONDRONE

SALA 02

Table with columns: INSC, NOME, DT. NASC. for Assistente Social

ENSALAMENTO - MANHÃ

Local de realização das provas: COLÉGIO ESTADUAL JOÃO MANOEL MONDRONE

SALA 03

Table with columns: INSC, NOME, DT. NASC. for Advogado

