

CADA VEZ MENOS DINHEIRO

Oeste acumula perda superior a R\$ 800 milhões com o FPM



**família
portrait**

Variedades 18

Municípios investem na saúde quase o dobro do exigido

Oeste 11

CADEIA DA CARNE



Membros das câmaras técnicas de proteína animal do Programa Oeste em Desenvolvimento vão participar de workshops a partir de terça-feira, em Cascavel. O objetivo é refletir sobre formas de melhorar ainda mais os resultados desse setor.

Oeste 11

Cascavelense fica em 5º na canoagem do Pan

Esportes 27



Com repasses abaixo do esperado, obras públicas são interrompidas

Nunca foi tão difícil para os prefeitos a execução de projetos em benefício da população. Os recursos cada vez mais escassos travam investimentos em setores essenciais, como saúde e educação. Enquanto a União desonra seus compromissos e

abocanha uma fatia cada vez maior do bolo tributário, desde 2010 o Oeste paranaense perdeu mais de R\$ 800 milhões somente do Fundo de Participação dos Municípios. Nos últimos seis meses a queda foi de R\$ 6 milhões.

Oeste 12

União trama contra o Pacto Federativo

DIVULGAÇÃO



Acordes

Um ano após completar bodas de prata, o Festival de Música de Cascavel finalmente ganha um espaço à altura de sua importância. A 26ª edição será aberta hoje no novíssimo Teatro Municipal e se estenderá até o próximo domingo. Serão sete dias de oficinas e espetáculos.

Variedades 15

expediente

DESDE 15 DE MAIO DE 1976

O Paraná

Jornal de Fato

Gestão Judicial
Scherer Assessoria Empresarial Ltda.Diretor
Jadir Zimmermann
diretoria@oparana.com.brEditor-chefe
Antonio Sbardelotto
editoria@oparana.com.br
www.oparana.com.brRCK Comunicações Ltda. CNPJ: 77.867.877/0001-09
Jornal Oparana S/A CNPJ: 21.819.026/0001-36 Matriz
Jornal Oparana S/A CNPJ: 21.819.026/0002-17 FilialRedação, administração, publicidade e oficinas
Rua Pernambuco, 1.600 - Cascavel - PR CEP 85.810-021 - Caixa Postal 761
Telefone Central (45) 3321-1000 Fax (45) 3321-1020Emails
redacao@oparana.com.br
comercial@oparana.com.br
assinaturas@oparana.com.br

REPRESENTANTES NACIONAIS

Curitiba / São Paulo / Merconet
(41) 3079-4666
Brasília, Florianópolis/Central
(61) 3323-4701 / (48) 3216-0600
Porto Alegre/Expansão Brasil
(51) 3340-1408

Editorial

Como será a renúncia do lulismo?

O episódio da bolsa chinesa deve servir de lição: criou-se uma bolha com ações e o governo ao tentar furá-la não contou com a resistência dos que estavam felizes com ela, tendo que jogar duro para apagar o incêndio, ainda não debelado.

Mao Tsé-Tung dizia que o mundo tremia se todos os chineses pulassem ao mesmo tempo. De fato, o mundo treme com as impactantes notícias que vêm do Oriente. No entanto, atribuir as desgraças brasileiras ao que ocorre no exterior é só parcialmente verdadeiro.

Há uma crise nacional anterior às crises que se sucedem desde o estouro da Bolha da Internet, em 2000. Uma crise que, para levar em conta apenas o fim do século XX, começa quando a ditadura fracassa ao interpretar que a crise do petróleo de 1973 logo passaria.

O mesmo erro cometeu o lulismo ao supor que a crise mais grave, de 2008, seria "marolinha". Por esse erro o Brasil agora vive um tempo de inseguran-

ça e se o bom senso não imperar, a irracionalidade levará a confrontos desgastantes e tumultos insanos.

A consequência do fracasso da ditadura foi uma fieira de fragorosas derrotas eleitorais, em 1974, 1976, 1978 e 1982, até que sobreveio a transição negociada entre Golbery do Couto e Silva e Tancredo Neves. Assim a ditadura caiu, sem levar um só tiro ou pedrada, por um ato de renúncia.

A consequência do fracasso do lulismo está à vista de todos: a necessidade inadiável de ajustes para salvar a economia, recuperar a confiança dos investidores, privilegiar a produtividade e garantir o lugar que o Brasil merece no mundo.

Um lugar que não será conquistado sem que o lulismo renuncie, como a ditadura fez, aos métodos falhos de gestão. De que maneira o governo fracassado encaminhará a renúncia é o que resta a verificar, porque uma coisa é certa: a mesma história de fracasso vai se repetindo.

Fazer oposição não é apenas ser do contra

Luiz Carlos Borges da Silveira

Na democracia, o papel da oposição é claro: fiscalizar a administração, os atos dos governantes, atuar como agente capaz de aperfeiçoar proposições de governo, ser catalisadora das demandas e insatisfações populares e, de certa forma, ajudar o governo a errar menos e administrar melhor, criticando, apontando equívocos e incongruências, destacando as consequências de desacertos e denunciando erros e omissões.

Oposição competente contribui para se alcançar o objetivo da ação política. Além disso, deve ser propositiva e apresentar caminhos diferentes dos atuais para garantir maior eficiência do setor público e possibilitar o constante crescimento nacional.

A oposição no Brasil não segue esses parâmetros; é sempre contra e faz oposição por oposição, sem linha definida e sem nenhuma coerência. O PT quando não era governo portou-se assim, porém depois adotou programas que contestava e deu continuidade a projetos que abominava, como as privatizações, para as quais adotou o eufemismo de concessões.

A ascensão petista com quatro gestões sucessivas minou a força dos partidos fora da base governista, enfraquecendo a ação oposicionista. O PSDB,

que deveria incorporar e liderar a oposição, pratica o mesmo que o PT praticava, com o objetivo de ser contra inclusive a pontos que antes defendia quando governo.

Implantou o instituto da reeleição, pelo que batalhou e chegou a promover compra de votos e de apoios; agora se posicionou a favor de sua extinção. Uma clara negação de princípios doutrinários e políticos está no posicionamento que adotou sobre o Fator Previdenciário. Foi o governo tucano que estabeleceu e conseguiu aprovar esse mecanismo de sustentação do sistema da Previdência Social.

Agora, para ser contra o governo petista o PSDB votou pela extinção do Fator. Essas e outras posições de total incoerência marcam a atuação tucana. Muito provavelmente seja por isso que após perder o comando político do país não mais conseguiu ganhar uma eleição presidencial, pagando o preço da incoerência, do descrédito e da falta de um grande projeto nacional.

A situação do PSDB enquanto oposição está tão embaraçada que seu líder maior e um dos fundadores do partido, o ex-presidente Fernando Henrique Cardoso, em recente entrevista fez um reconhecimento público que serve de alerta às lideranças tucanas. Disse FHC que ou PSDB age com coerência de seus princípios ou estará desmoralizado politicamente.

Na minha vida parlamentar estive nos dois lados, comecei como situação e depois fui oposição, conheci ambos os ambientes e aprendi que estar ao lado do governo não é apenas apoiar sem questionar ou contestar; e ser oposição não é somente ser contra, mas sim debater e também contribuir. Oposição incoerente, sem critérios e linha política definida perde a credibilidade e acaba agindo contra o país.

Luiz Carlos Borges da Silveira é empresário, médico, professor, ex-deputado federal e ex-ministro da Saúde

TÚNEL DO TEMPO



12 de julho de 1981

Em entrevista exclusiva a O Paraná, o deputado Walber Guimarães anuncia a união de forças entre Jayme Canet Júnior e José Richa para levar a oposição ao comando do Estado. Comitativa empresarial brasileira liderada pelo ministro Delfim Neto vai à Rússia estreitar as relações comerciais. O deputado David Cherigate solicita à Sanepar a inclusão de flúor na água tratada oferecida à população cascavelense.

Escândalo: barbeiro ganha R\$ 50 mil

Alceu A. Sperança

O tio barbeiro de Joaquim Rossini queria que ele cantasse com voz de menino a vida inteira, porque sua bela voz garantiria o sustento de toda a família. Contrariando o tio, Rossini não só engrossou a voz como faturou muito com a barbearia: "V'e la risorsa poi, de mestiere colla donnetta... col cavaliere" ("E há extras, também, nos negócios com as damas e os cavalheiros...") A ópera O Barbeiro de Sevilha é cheia de peripécias, malandragens e apresenta o personagem-título como um rematado alcoviteiro.

Há hoje quem se revolte com o fato de um barbeiro ganhar até 50 mil reais por mês e professores, bombeiros e médicos não conseguirem ganhos equivalentes. Acham que seria justo o barbeiro também ganhar misérias...

O PT chafurdou na lama como seus antecessores, com muita sede e pouco siso, mas está certo em dizer que sua corrupção é similar à anterior. Os traídos ficam indignados e é justo que fiquem, mas corrupção é coisa velha no Brasil. Basta lembrar o caso do barbeiro do príncipe.

Plácido Antônio Pereira de Abreu, barbeiro pessoal de João de Bragança, veio com ele e a família real na fuga para o Brasil, em 1807. Depois também raspou as penugens do príncipe d. Pedro, aquele da Independência. Abreu era o encarregado de garimpar as garotas mais lindas (e mais caras) do reino para o deleite do príncipe, em 1815 já com 17 anos.

Pedro não ganhava mesada do rei João VI e não podia trabalhar, coisa humilhante para um príncipe. Para arranjar dinheiro e custear as orgias de d. Pedro, Abreu não bolou um Petrolão, mas, digamos, um Pangarezão: entre uma barba e outra, comprava a baixo custo cavalgaduras já encostadas, animais sem uso, que levava para o príncipe, agregando valores, marcar com o monograma real no estábulo do pai.

Marcado o matungo com a insígnia da monarquia, era vendido aos comerciantes rastaqueras do Rio de Janeiro a bom preço como "Cavalo do Rei". E dê-lhe orgias. Mas em 1816 chegou ao conhecimento do rei que a capital do Reino estava repleta de pangarés trotando tristes e desmilinguidos pela cidade com sua insígnia.

O intendente geral de Polícia da Corte, desembargador Paulo Fernandes Vianna, apurou os fatos e os levou ao conhecimento do rei. O que aconteceu com Vianna por essa ousadia é cruel e será contado outro dia. Nesta ocasião, o rei se mostrou surpreso com o envolvimento de Pedrinho na quadrilha da falsificação de cavalos reais, mas acobertou o filho, pedindo sigilo à polícia.

O monarca obrigou o príncipe a se casar imediatamente. Enviado a Viena, o ministro das Relações Exteriores, Marquês de Marialva, acertou o casório com a princesa Leopoldina, arquiduquesa da Áustria, que se deu, com a pompa imaginável, em 1817. O barbeiro Plácido, por sua esperteza, foi nomeado nesse mesmo ano para dirigir a Real Ucharia, o armazém dos palácios reais.

"Lá, Plácido ganhou notoriedade como ladrão e especulador, tendo tranquilamente roubado o abastecimento público impunemente até a volta do rei a Portugal, em abril de 1821" (Milton Teixeira, Jornal Copacabana). Foi quando o rei, de posse dessa tecnologia em maracutaia, esvaziou os cofres do Banco do Brasil.

Hoje, na União, estados e municípios, as práticas consagradas pelo barbeiro real viraram barba, cabelo e bigode. Quando alguém falar nos "tempos do Abreu", não pergunte "que Abreu?". Ou voltará a ouvir a triste e cínica história de como o Brasil vem sendo roubado há séculos.

Alceu A. Sperança é escritor e jornalista - alceusperanca@ig.com.br

falecimentos

- Luiz Pichonkoski (83)
- Sonia Maria Almeida Pereira (48)
- Torcina Maria Stacheski (69)
- Jonas Pinto (72)

Óbitos registrados ontem, até as 17h, pela Acesc, em Cascavel

COROA DE FLORES A PARTIR DE R\$ 150,00
www.coroasfloriprev.com

FAIXA E FRETE GRÁTIS PARA TODO O INTERIOR DO PARANÁ, CURITIBA E REGIÃO

Informe da redação

editoria e colaboradores

Cartões da bandalheira!

Nos 12 anos dos governos Lula e Dilma, os gastos com cartões corporativos da União – muitos deles “secretos” – totalizaram R\$ 615 milhões. Em 2002, o último ano do governo FHC, essa conta ficou em R\$ 3 milhões. Por que tamanho aumento? Ministros de Lula foram flagrados usando esses cartões para pagar tapiocas, resorts de luxo, jantares, cabeleireira, aluguel de carro, etc. Mais: um alto funcionário do Ministério das Comunicações à época comprou duas mesas de sinuca com o dito cartão. Já seguranças da família de Lula compraram equipamentos de musculação e a filha do ex-presidente, Lurian, gastou R\$ 55 mil em material de construção.

Malandragem

Que os vereadores de Ubitatã gastem R\$ 95,89 por dia em diárias não chega a ser uma novidade. Novidade mesmo é o fato de um deles, Eduardo Ferreira dos Santos, estar sendo acusado de usar uma empresa já fechada, ou seja, fantasma, para receber R\$ 4 mil em 2013 e outros R\$ 5,2 mil em 2015.

“Enganador”

Eleito com 565 votos, o dito vereador é conhecido popularmente de Eduardo Encanador. Não deu outra: a população associou a prática ao apelido e o rebatizou como “Eduardo Enganador”.

Tratamento vip

A Câmara de Curitiba vota nos próximos dias um projeto do prefeito Gustavo Fruet solicitando autorização para investir R\$ 1,15 milhão na construção de um hospital para animais. A unidade, chamada de Centro de Referência de Atendimento a Animais em Risco, também fará a castração em larga escala para evitar a superpopulação de cães e gatos.

E as pessoas?

A proposta de Fruet deverá ser aprovada, até por sua importância, mas dificilmente

pela unanimidade dos vereadores. A oposição na Câmara alega que Curitiba tem enormes deficiências no atendimento a pessoas carentes, como mostram as filas nas unidades de saúde.

União de forças...

“Devemos promover a integração da região para aproveitarmos ao máximo todos os setores que nós temos”, declarou o deputado Chico Brasileiro após a apresentação do projeto Oeste em Desenvolvimento na Assembleia Legislativa.

...pelo Oeste

“Sem dúvida, precisamos de uma grande articulação para conseguir o apoio tanto na esfera federal, como na estadual para lutarmos por recursos para os grandes investimentos em infraestrutura”, reforçou.

Congressul

Os vereadores Vanderlei do Conselho e Fernando Winter foram escalados para representar a Câmara Cascavel no 8º Congresso (Congresso Sul-Brasileiro dos Conselhos Tutelares e Municipais dos Direitos da Criança e do Adolescente). O evento começa hoje e vai até a próxima quinta-feira na cidade gaúcha de Bento Gonçalves.

Recordista

O deputado Ney Leprevost (foto) é o campeão de projetos apresentados no primeiro semestre deste ano na Assembleia Legislativa. Protocolou nada menos que 68 propostas, duas das quais já viraram leis e apenas uma foi arquivada. As demais estão todas em tramitação, algumas já com pareceres favoráveis da CCJ e prontas para serem votadas.



Rapidinhas

* A Secretaria de Educação do Paraná está fazendo um levantamento dos alunos da rede estadual que têm restrições alimentares por conta de intolerância à lactose, doença celíaca e diabetes. * É de bom alvitre fazer um acompanhamento também para garantir que esses estudantes tenham repostas todas as aulas perdidas por causa da greve dos professores. * Indignado com o governo federal, um numeroso grupo de famílias do Rio de Janeiro decidiu mudar o nome da favela onde mora. O local, antes batizado de Favela Dilma Rousseff, agora se chama Favela dos Abandonados.

Assembleia

LDO e reajuste salarial na pauta dos deputados

Curitiba - Na pauta da sessão plenária desta segunda-feira da Assembleia Legislativa do Paraná estão relacionados 14 projetos, dentre eles os que reajustam os vencimentos dos servidores do Tribunal de Justiça, da Defensoria Pública, do Ministério Público e do

Tribunal de Contas, que serão votados em redação final.

Em segundo turno será votada a proposição do Poder Executivo disposta sobre as diretrizes para elaboração e execução da LDO (Lei Orçamentária) do exercício financeiro de 2016. A matéria

prevê uma receita total de R\$ 41,722 bilhões para o próximo ano e passou em primeiro turno com 49 votos favoráveis na sessão da última terça-feira.

Os projetos relacionados à recomposição salarial dos servidores do MP, TJ, TCE e Defensoria Pública estabelecem que será aplicado o índice geral de 8,17% aos vencimentos, assegurando-se a revisão geral anual a partir de 1º de maio de 2015. Diferente do que aconteceu com os servidores do Executivo e do Legislativo, que receberão correção parcelada e terão nova data-base provisória.

RM DE CASCAVEL

Dentre as demais matérias incluídas na pauta de amanhã da Assembleia, destaque para o projeto de lei complementar nº 133/15, dos deputados Professor Lemos (PT), Ademir Bier (PMDB), Elio Rusch (DEM) e José Carlos Schivinato (PP), que inclui o município de Formosa do Oeste na Região Metropolitana de Cascavel.

Lei de Paulo Porto inspira Assembleia

Curitiba - Já tramita na Assembleia Legislativa um projeto dos deputados Marcio Pacheco, Professor Lemos e Rasca Rodrigues limitando a 300 metros a distância mínima de estabelecimentos de ensino e unidades de saúde pública do Paraná para uso, aplicação e armazenamento de agrotóxicos.

A proposta está inspirada num projeto do vereador cascavelense Paulo Porto, que já virou lei e tem servido de inspiração para outros detentores de mandatos públicos. “A ideia surgiu de estudos que comprovam os malefícios causados pelos agrotóxicos, tanto para aqueles que realizam o manuseio, como para aque-

les que estão nas proximidades e que consomem alimentos advindos das lavouras que utilizam os mesmos na produção”, justifica Pacheco.

Além da contaminação dos alimentos, os agrotóxicos são a segunda maior causa de contaminação dos recursos hídricos no País, atrás somente do despejo do esgoto doméstico.

Salário também mobiliza vereadores

Cascavel - O reajuste salarial do funcionalismo público também está incluído na pauta desta segunda-feira da Câmara de Vereadores de Cascavel. O Projeto de Lei 78/2015 fixa em 6% a revisão geral anual dos vencimentos dos servidores municipais, já com pareceres favoráveis das comissões de Justiça e Redação e de Economia, Finanças e Orçamento.

A correção proposta, entretanto, não é em parcela única. Os 6% propostos serão concedidos em duas parcelas de 3% cada, a primeira no mês da publicação da lei e a segunda em outubro.

O projeto também prevê a majoração da cesta básica, que passará de R\$ 140 para R\$ 159,10, e a concessão de abono salarial aos servidores ocupantes dos cargos de professor e professor de educação infantil que se encontram nas referências iniciais do nível I da Tabela “C” (professores com carga horária de quatro horas) e dos níveis I e II da Tabela “G” (professores da educação infantil com carga horária de 8 horas).



Edgar entregou o projeto de reajuste na quarta-feira a Gugu Bueno

O POSSÍVEL

De acordo com o prefeito Edgar Bueno, o reajuste de 6% que está sendo proposto é o “máximo possível dentro do quadro econômico-financeiro que se apresenta até o mês de maio de 2015, deixando à administração municipal uma margem de segurança em relação ao índice prudencial determinado pela Lei de Responsabilidade Fiscal”. Vale lembrar que os vereadores também votam amanhã um reajuste de 6% para os servidores da Câmara.

Senado restringe acesso

Após duas semanas de protestos de diversas categorias durante as votações no plenário Senado, a mesa diretora da Casa decidiu restringir o acesso de pessoas não credenciadas ao plenário. A partir de agora, apenas assessores parlamentares com credencial poderão acessar a Tribuna de Honra, espaço dentro do plenário que antes era aberto a convidados e ao público que desejava acompanhar as votações.

Aos amigos de Lula

Relatório de análise de mídia apreendida pela Operação Lava Jato na sede da construtora Camargo Corrêa destaca e-mail de um executivo que cita suposto pedido do chefe do cerimonial do então presidente Luiz Inácio Lula da Silva para providenciar helicóptero a um grupo de seis convidados do petista para uma visita à Usina Hidrelétrica Jirau, no Rio Madeira, em Rondônia.

Tapetão

STF nega liminar contra PEC da maioria penal

Brasília - O ministro do Celso de Mello, do STF (Supremo Tribunal Federal) o negou o pedido de liminar para suspender o andamento, na Câmara dos Deputados, da PEC (Proposta de Emenda à Constituição) que reduz a maioria penal de 18 para 16 anos em casos de crimes graves. A decisão foi tomada na sexta-feira à noite e divulgada apenas na manhã de ontem.

A liminar, protocolada por um grupo de 102 deputados federais de 14 partidos (PT, PMDB, PSDB, PDT, DEM, PSB, PC do B, Psol, PPS, PV, Pros, PTC, PR e PSC), visava anular a votação da proposta em primeiro turno e a ação ainda será julgada pelo plenário do STF, em data a ser definida.

Na ação levada ao STF, os deputados argumentaram que a votação feriu o processo legislativo porque a Constituição proíbe que uma matéria rejeitada seja novamente votada no mesmo ano. Em sua decisão, Celso de Mello não se pronunciou sobre este ponto.

No caso da PEC da maioria, o plenário da Câmara rejeitou a redução para diversos tipos de crimes, entre eles tráfico de drogas. Um dia depois, a Casa aprovou texto que abrangia somente crimes hediondos (como estupro) e lesão corporal seguida de morte.

LEGALIDADE

Nesta sexta o presidente da Câmara, Eduardo Cunha, já havia negado a ilegalidade da votação. "É absolutamente impróprio taxar de inconstitucional esse expediente amplamente reconhecido pela prática legislativa e pelo direito parlamentar. Tal alegação serve apenas para satisfazer interesses políticos conjunturais (derrotados pela maioria do plenário) colocando em suspeição um procedimento que tem se mostrado crucial na produção legislativa das últimas duas décadas e meia", disse ele.

Planejamento vai propor ajuste flexível

Brasília - Diante da nítida disputa de grupos do próprio governo em torno do tamanho do ajuste nas contas públicas, o Ministério do Planejamento vai propor à presidente Dilma Rousseff a criação de uma banda de flutuação para a meta de superávit primário (receitas menos gastos, fora despesas com juros).

O objetivo é absorver o efeito da queda na arrecadação de tributos, que neste ano já superou os 3% em termos reais (descontada a inflação).

Segundo a equipe do Planejamento, a ideia é criar um mecanismo semelhante ao do sistema de metas de inflação, no qual existe uma banda de tolerância para cima e para baixo, para acomodar choques de preços temporários.

Em um exemplo hipotético citado por técnicos do Planejamento, a banda poderia ser de 0,5 ponto. Com isso, a meta atual, de 1,1% do PIB, poderia ir a no máximo 1,6% ou cair para 0,6% do PIB.

Governo trama contra novo Pacto Federativo



Joaquim Levy, ministro da Fazenda

Brasília - O Palácio do Planalto promete enviar ao Congresso Nacional nesta semana uma Medida Provisória criando os fundos de desenvolvimento regional e de compensação dos estados por perdas com a reforma do ICMS. O dinheiro para criação dos dois fundos virá de multas e de novo imposto sobre dinheiro enviado por empresas e cidadãos ao exterior e não declarado à Receita Federal.

A ideia do governo e dos senadores é criar uma multa de 17,5% para regularização dos recursos. Também será criado um imposto com a mesma alíquota (17,5%) destinado ao fundo de desenvolvimento regional. "A ideia é encontrar fon-

tes para avançar com a infraestrutura dentro de uma política de desenvolvimento regional e resolver a questão do ICMS, que também é uma política de investimento, de destravamento das decisões de investimentos", adiantou o ministro Joaquim Levy (Fazenda).

A ideia do governo é segurar o ímpeto dos deputados e senadores que encamparam a defesa de um novo Pacto Federativo, que estabeleça uma divisão mais justa do bolo tributário entre União, Estados e Municípios. Pelo menos na Câmara, a votação da matéria deve ocorrer logo após a volta do recesso parlamentar deste meio de ano.

coluna Esplanada

POR LEANDRO MAZZINI Twitter @colunaesplanada



Concessão do Aeroporto de Confins aterrissa na Justiça

A concessão do Aeroporto Internacional de Confins (Belo Horizonte) vai completar um ano mês que vem sem ter decolado, e o caso parou na Justiça, confirma a Infraero. Todas as obras estão paralisadas, por decisão do consórcio Marquise/Normatel. A estatal rescindiu o contrato em Janeiro deste ano, e abriu nova licitação. Mas o consórcio recorreu na 22ª Vara de Justiça do Distrito Federal, cujo juiz deu liminar a favor da concessionária, que pediu a suspensão do cancelamento do contrato. Enquanto isso, sofrem os passageiros num dos terminais mais apertados do País.

No-show

Desde Fevereiro o caso está *sub judice*, e a Infraero informa que, "no momento, ainda aguarda decisão da Justiça para a retomada do empreendimento".

Do seu, do nosso

Vai sobrar para o contribuinte. O que se esboça de acordo é a sub-rogação dos contratos pela concessionária, para a BH Airport executar a obra e pedir reembolso à União.

MP do Futebol

De Andrés Sanches, ex-cartola do Corinthians: "O mais importante é a punição técnica. Se não cumprirmos as contrapartidas, com certeza, perderão ponto e descerão de divisão".

Histórias de vice

Com rica vida política e cultural, o ex-presidente da República pernambucano Marco Maciel é incitado por amigos a lançar sua biografia. Maciel coleciona histórias curiosas. Uma delas: Quando vice da República, ele teve de tirar os sapatos num aparelho de raios x no embarque de um voo comercial, no Aeroporto do Galeão (Rio).

Baixou a santa

Outra do veterano, também quando vice: certa noite prestigiou a apresentação de Gal Costa numa casa de shows em Brasília. Após o espetáculo, foi visitá-la no camarim, mas Gal não o atendeu porque... estava 'recebendo' a Mãe Menininha.

Farra dos cursos

A Faculdade 9 de Julho, que acaba de ganhar mais cinco disputados cursos autorizados pelo Ministério da Educação, é famosa em SP como reduto de petistas. Ano passado, durante a campanha, recebeu evento do PT paulistano, com a presença do senador Suplicy, do deputado Paulo Teixeira e do prefeito Haddad.

PT-graduados

Em tempo, o ministro da Educação é o professor paulistano Renato Janine. Os donos da 9 de Julho são amigos de grãos-petistas. Mas é só coincidência.

Voltaram às boas

O presidente do PDT, Carlos Lupi, o amigo Manoel Dias, ministro do Trabalho e seu sucessor, andaram estremecidos. Nada que um papo na última quarta resolvesse.

Chineses no samba

O presidente do PDT, Carlos Lupi, levou os dirigentes do Comitê Central do Partido Comunista da China para conhecer o Morro e a Quadra da Mangueira, no Rio. Os 'chinas' ficaram uma semana na cidade.

O Abre-alas

"A amizade entre os pedetistas e os chineses começou há mais de 30 anos, por iniciativa do ex-governador Leonel Brizola", lembra Lupi. Presidente da Verde e Rosa, o deputado estadual Chiquinho foi o cicerone da turma.

Rainha do Fies

A Universidade Anhembi Morumbi, tida como a maior rede de ensino superior particular, ganhou quatro novos cursos do MEC. Desde mês passado divulga outdoors em várias capitais citando que "O Fies voltou", convidando estudantes para matrícula.

Estadistas In Memoriam

No Seminário de Formação Política promovido por Antônio Neto e pela Central dos Sindicatos Brasileiros, que terminou na sexta, em SP, foram homenageados Getúlio Vargas, João Goulart, Tancredo Neves, Ulysses Guimarães e Leonel Brizola.

Geni política

O PT virou a Geni dos aliados. Ninguém poupa o partido nem o Governo Dilma. Em evento em SP, expoentes do PDT e PSB sancionaram a política econômica e os juros.

Crise nas micros

A preocupação do ministro Afff Domingos de abrir crédito especial para os pequenos deu provas: demissão em massa nas microempresas, com mais de 100 mil demissões.

Ponto Final

"É a pior crise do sistema econômico dos últimos tempos". Antônio Alvares Esparza, presidente da Confederação Revolucionária de Trabalhadores do México.

Com Luana Lopes, Equipe de DF e SP

www.colunaesplanada.com.br - contato@colunaesplanada.com.br - Caixa Postal 1980 - CEP 70254-970 - Brasília DF

Declínio de contratações

O ManpowerGroup, que atua em soluções de gestão e contratação de pessoas, anuncia os resultados de sua pesquisa trimestral sobre a Expectativa de Emprego no Brasil, para o terceiro trimestre de 2015. No Brasil, o estudo ouviu 850 executivos líderes de recursos humanos. O estudo revela que a expectativa de contratações no mercado brasileiro para os próximos três meses continua em declínio. Apenas 12% dos empregadores consultados disseram esperar aumento na folha de pessoal dentro do período.

Pronatec Aprendiz a microempresas

O governo federal deve anunciar nesta semana a ampliação do Pronatec (Programa Nacional de Acesso ao Ensino Técnico e Emprego) para que micros e pequenas empresas possam contratar jovens aprendizes com auxílio do governo, informou o ministro do Trabalho, Manoel Dias. O programa deve custear o treinamento dos jovens, para aumentar a inserção de adolescentes no mercado de trabalho.

Missa

Papa Francisco afirma que Guerra do Paraguai foi injusta

Assunção - Em sua primeira missa no Paraguai, ontem, o papa Francisco tocou em um ponto doloroso da história local: a guerra que derrotou o país por uma aliança formada por Brasil, Argentina e Uruguai no século 19.

Francisco classificou o conflito de "injusto", o que tem um significado especial pelo fato de o papa ser argentino.

A Guerra do Paraguai dizimou mais da metade da população do país e a maior parte do contingente masculino, o que comprometeu o desenvolvimento paraguaio. O país é hoje um dos mais pobres da América do Sul, com uma riqueza por habitante inferior à metade da dos brasileiros.

"Com grande valor e abnegação [as mulheres paraguaias], souberam levantar um país derrotado, afundado, submergido por um guerra injusta", afirmou o papa no santuário da Virgem de Caacupé - localizado na cidade de Caacupé, a cerca de 50 km da capital Assunção -, padroeira do Paraguai.

"Vocês têm a memória e a genética dos que reconstruíram a vida, a fé e a dignidade do seu povo", disse Francisco.

O papa também pediu pro-



Papa Francisco percorre caminho entre fiéis no papamóvel, ontem, em Caacupé, no Paraguai

teção aos paraguaios que vivem no exterior - cerca de 10% da população do país, a maior parte radicada na Argentina.

No final da missa, oficiais do Vaticano leram um decreto que declara o santuário da Virgem de Caacupé, o principal local de peregrinação pa-

raguaio, como uma pequena basílica. Para atingir este status, o local precisa ser reconhecido como uma diocese, um local ativo de liturgia pastoral que sirva de modelo para os demais, além de importância histórica. Com o novo título, o santuário pode usar o símbolo papal, duas chaves cruzadas, em seus móveis e cartazes, um símbolo de sua conexão com o Vaticano.

Desde que o pontífice chegou ao Paraguai na sexta-feira (10), procedente da Bolívia, sua agenda esteve repleta de atos, aos quais se deslocou em sua maioria no papamóvel.

O papa retorna hoje a Roma.



sistemafiep.com.br

Prêmio Fiep de Jornalismo reconhece o trabalho da imprensa

O Sistema Federação das Indústrias do Paraná (Fiep) vai distribuir R\$ 67 mil em prêmios para as melhores produções jornalísticas sobre a indústria do Paraná. O objetivo do prêmio é reconhecer e valorizar o papel da imprensa no desenvolvimento do setor industrial, da economia e da sociedade. Serão premiados os três melhores trabalhos nas categorias Jornalismo Impresso, Reportagem de Rádio, Reportagem de TV, Internet e Fotojornalismo. Cada participante, ou equipe, pode concorrer com até cinco trabalhos.

Podem ser inscritos trabalhos jornalísticos publicados ou veiculados em órgãos de imprensa do Brasil no período de 20 de setembro de 2014 a 20 de setembro de 2015, que tenham como tema "A Indústria do Paraná".

As inscrições podem ser feitas até o dia 21 de setembro de 2015. O primeiro colocado de cada categoria receberá R\$ 6 mil; o segundo, R\$ 3 mil; e o terceiro, R\$ 2 mil. O trabalho que obtiver a maior pontuação entre todos os inscritos receberá também o Prêmio Heitor Stockler de França, de R\$ 12 mil.

Todos os trabalhos inscritos serão analisados inicialmente por uma comissão de seleção. Os 15 materiais selecionados serão avaliados por uma comissão julgadora externa.

Mais informações pelo e-mail premiofiepdejornalismo@fiepr.org.br ou no site premiofiepdejornalismo.com.br.

CIN-PR orienta industriais sobre mercado internacional em todo o Estado

A Federação das Indústrias do Paraná (Fiep), por meio do Centro Internacional de Negócios (CIN), realiza nos meses de julho, agosto e setembro uma série de seminários e cursos gratuitos no interior do Estado, com o tema Internacionalização.

No mês de agosto, haverá um seminário em Pato Branco (20) com o tema "As ameaças e oportunidades no mercado internacional". Os empresários irão conhecer o cenário do comércio exterior, estratégias e ferramentas de apoio à internacionalização.

E em setembro, será ofertada a capacitação "Como se preparar para ingressar no mercado internacional" - voltada às micro e pequenas indústrias - em Toledo (17). Durante o curso, também serão abordados temas como contexto econômico internacional, estrutura brasileira de apoio à internacionalização, diagnóstico da empresa e seus produtos, e competitividade no mercado exterior. Acesse o site e saiba mais: cinpr.org.br.

SISTEMA FIEP. NOSSO I É DE INDÚSTRIA.

SOLUÇÕES ENERGÉTICAS RENOVÁVEIS

Gere sua própria energia elétrica e venda o excedente

www.pelper.com.br ou Fone: (45) 9971-2931

INDICADORES ECONÔMICOS

DÓLAR 10/07				
	% dia compra	venda	% mês	
COMERCIAL	-2,3%	3,1600	3,1610	+1,7%
PTAX (BC)	-0,8%	3,1891	3,1897	+2,8%
PARALELO	-1,5%	3,1300	3,3400	+1,8%
TURISMO	-1,5%	3,1300	3,3200	+1,8%
EURO	+0,3%	3,5552	3,5568	+2,8%

US\$ 1 É IGUAL A:		MOEDAS X REAL	
lêne	122,77	lêne	R\$ 0,0260
Libra est.	0,6450	Libra est.	R\$ 4,95
Euro	0,8968	Peso arg.	R\$ 0,35
Peso arg.	9,125	R\$1:	1.628,40 guaranis

POUPANÇA - TR			
Período/ depósitos...	Poup. antiga	Poup. nova	TR
7/6 a 7/7	0,6694	0,6694	0,1686
8/6 a 8/7	0,7199	0,7199	0,2188
9/6 a 9/7	0,7105	0,7105	0,2095
10/6 a 10/7	0,6602	0,6602	0,1594
11/6 a 11/7	0,6963	0,6963	0,1953

BOVESPA 10/07				
IBOVESPA:	+1,56%	52.590 pontos		
Ações	%	R\$		
Petrobrás PN	+2,08%	11,79		
Vale PNA	-0,89%	14,41		
Bradesco PN	+3,98%	28,46		
ItauUnibanco PN	+3,03%	34,68		
Gerdau Met PN	-5,45%	5,03		
Pão de Açúcar PNA	+4,01%	69,48		

ÍNDICES DE INFLAÇÃO				
Índice em %	MAI	JUN	ano	12m
IPCA (IBGE)	0,74	0,79	6,17	8,89
IGP-M (FGV)	0,41	0,67	4,33	5,59
IGP-DI (FGV)	0,40	0,68	4,50	6,22

REAJUSTE DE ALUGUÉIS				
Índice	MAI	JUN	JUL	
IGP-M (FGV)	1,0355	1,0411	1,0559	
IGP-DI (FGV)	1,0394	1,0483	1,0622	

* Correção anual. Multiplique valor pelo índice

SELIC ANUAL: 13,75% | TJLP: 6,50%/ano

TABELA DO IR				
BASE (R\$)	Aliq. %	deduzir		
Até 1.903,98	-	-		
De 1.903,99 até 2.826,65	7,5	142,80		
De 2.826,66 até 3.751,05	15	354,80		
De 3.751,06 até 4.664,68	22,5	636,13		
Acima de 4.664,68	27,5	869,36		

Dedução p/ dependente: R\$ 189,59; IR 2015: quarta parcela vence em 31/07, com juros Selic de 3,06%

SAL. MÍNIMO PR (maio/2015 a abril/2016)			
I	II	III	IV
R\$ 1.032,02	R\$ 1.070,33	R\$ 1.111,04	R\$ 1.192,45

*II R\$ 1.070,33 IV R\$ 1.192,45 Em reais. *Faixa II: empregados domésticos.

OUTROS INDICADORES			
	MAI	JUN	JUL
TJLP (%)	6,00	6,00	6,50
Sal. mínimo	788,00	788,00	788,00
UPC	22,60	22,60	-

CUSTO DA CONSTRUÇÃO (CUB)				
R\$/m2	MAI	JUN	%m	%ano
Paraná	1.228,34	1.235,25	0,56	2,14
Norte	1.213,26	1.216,46	0,26	1,85
Oeste	1.231,35	1.238,97	0,62	2,80

PREVIDÊNCIA COMP. JUNHO			
Empresário/empregador			
Contribui com 11% sobre o pró-labore, entre R\$ 788,00 (R\$ 86,68) e R\$ 4.663,75 (R\$ 513,01), por GPS			
Autônomo			
1) Quem só recebe de p. físicas: recolhe 20% entre R\$ 788,00 (R\$ 157,60) a R\$ 4.663,75 (R\$ 932,75). 2) Recebe de p. jurídicas: a empresa recolhe 11% sobre o máximo de R\$ 4.663,75 (R\$ 513,01) e desconto do autônomo. 3) Recebe de jurídicas e físicas: desconto de 11% sobre o que recebe de jurídicas até R\$ 4.663,75 (R\$ 513,01). Se não atingir este teto, recolhe 20%, sobre a diferença até R\$ 4.663,75. 4) Aut. especial: sobre R\$ 788,00, recolhe 5% (donas de casa, Lei 12.470/2011) ou 11% (demais especiais), mas só aposenta por idade..			
Facultativo			
Contribui com 20% sobre R\$ 788,00 (R\$ 157,60) a R\$ 4.663,75 (R\$ 932,75), através de carnê.			
Assalariados			
Salários até R\$ 1.399,12	8%		
de R\$ 1.399,13 até R\$ 2.331,88	9%		
de R\$ 2.331,89 até R\$ 4.663,75	11%		
Emp. domésticos	Aliq. %	R\$ mín	R\$ máx
Empregado	8 a 11	63,04	513,01
Empregador	12	94,56	559,65
Total	20 a 23	157,60	1.072,66

Venc.: empresas 20/7 e pessoas físicas 15/7

MERC. RURAL				
PREÇO PRODUTOR (DERAL/SEAB)				
Em 10/07	PR	DIA	30d.	Casc.
SOJA	63,02	2,3%	8,7%	62,50
MILHO	21,33	1,0%	8,4%	20,60
TRIGO	33,63	-0,4%	-5,0%	32,00
BOI GORDO	146,51	0,0%	1,0%	147,00
FRANGO	2,28	-1,3%	0,4%	2,06

BOLSA DE CHICAGO				
Em 10/07	CONT.	FECH.	DIA	30d.
SOJA	jul/15	1.043,50	5,75	9,9%
FARELO	jul/15	366,00	2,00	16,4%
MILHO	jul/15	427,25	6,00	19,6%
TRIGO	jul/15	581,50	9,25	13,2%

LOTES/ATACADO (AgDOSSIÉ:DINHEIRO)				
Em 10/07	PRAÇA	R\$	SEM	30d.
SOJA	Cascavel	67,50	4,7%	9,8%
SOJA	Paranaguá	73,00	2,8%	8,5%
MILHO	Cascavel	24,00	9,1%	14,3%

PRODUTOR e LOTES: soja, milho e trigo em sc 60kg, boi gordo em arroba e frango em kg. CHICAGO: pontos -cents de US\$ /bushel na soja (27,2kg), milho e trigo (25,4kg) e US\$ tonelada curta no farelo (907kg). DIA: var. em pontos



CUIDAMOS DO SEU ANIMAL COMO SE FOSSE NOSSO.

O **Hospital Veterinário** da Faculdade Assis Gurgacz é um centro médico veterinário altamente equipado, tanto para procedimentos simples como vacinação de pets quanto para realização de cirurgias complexas em animais de pequeno a grande porte e animais exóticos.

Você pode agendar o atendimento para consultas, vacinação, raio-x, tomografia e odontologia. Para tratamentos intensos, temos baias de internamento e UTI para animais. E se acontecer alguma emergência, fique tranquilo: nosso pronto-socorro tem atendimento 24h, com profissionais preparados para cuidar do seu companheiro.



O Hospital Veterinário funciona dentro do Campus da FAG



HOSPITAL VETERINÁRIO FAG



meta

MARINGÁ, 1º DO PARANÁ EM GESTÃO FISCAL

ÍNDICE CONQUISTADO PELA TERCEIRA VEZ SEGUIDA

Distribuição dos resultados do IFGF no Brasil
5243 municípios

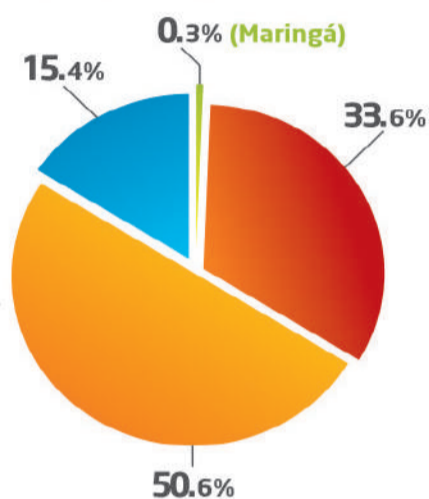

● Conceito A (Gestão de Excelência): resultados superiores a 0,8 pontos.
● Conceito B (Boa Gestão): resultados compreendidos entre 0,6 e 0,8 pontos.
● Conceito C (Gestão em Dificuldade): resultados compreendidos entre 0,4 e 0,6 pontos.
● Conceito D (Gestão Crítica): resultados inferiores a 0,4 pontos.

Evolução de Maringá desde o início da avaliação do IFGF

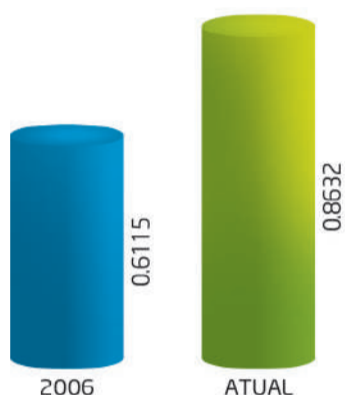

Maringá foi considerada pela terceira vez seguida referência estadual e nacional em gestão pública, segundo o IFGF (Índice FIRJAN de Gestão Fiscal), que avalia a gestão pública dos municípios brasileiros, ficando classificada entre os poucos municípios brasileiros com Gestão de Excelência.

Dos **5.243** municípios avaliados, apenas **18 (0,3%)** tem a gestão considerada eficiente, dando a **Maringá** um lugar de destaque ao se classificar **melhor que todas as capitais estaduais**.

Mais importante que o índice é o resultado dessa **administração pública de excelência**: a garantia de recursos para investimentos nas áreas mais importantes para se construir uma cidade cada vez melhor para todos.



MÊS DO FIESTA ROCAM E NEW FIESTA

TROCA DE ÓLEO + FILTRO DE ÓLEO
FILTRO DE AR + FILTRO DE COMBUSTÍVEL
ADITIVO DE PARABRISAS + ALINHAMENTO
BALANCEAMENTO + RODÍZIO DE PNEUS

*Promoção válida apenas para o mês de julho/2015

LIGUE E AGENDE SEU HORÁRIO

CASCADEL:
(45) 9117-4953
AV. BRASIL, 5606

TOLEDO:
(45) 9113-2116
AV. PARIGOT DE SOUZA, 1215

LAVAGEM GRÁTIS E + 5% NA PRÓXIMA REVISÃO



4X DE R\$ 113,00
Total: R\$ 452,00

+ Check-UP de 10 itens de manutenção



O check-up é composto das seguintes verificações:
Iluminação interna / nível líquido do Sistema de Arrefecimento
Limpadores do parabrisa e nível do líquido do levantador do parabrisa
Amortecedores dianteiros e traseiros / Pastilhas de freio
Sistema de escapamento e Calibragem de pneus

Recesso

Os alunos da rede municipal de ensino continuam em férias escolares. O recesso segue até o dia 22 de julho. Nos dias 20 e 21 de julho, professores participarão de formação continuada e no dia 22 haverá conselho de classe. As aulas retornarão normalmente no dia 23 de julho.

FAG oferece vagas remanescentes

Alguns cursos da FAG estão com vagas remanescentes do vestibular de junho. Os interessados podem agendar a prova que consiste em uma redação sem custo e pode ser feita das 8h às 11h30 e das 13h30 às 20h na sala do Vestibular Agendado, que fica no segundo andar do prédio da Reitoria. Se o candidato já possuir graduação ou aprovação de nota no Enem está dispensado do teste de seleção. Mais informações pelo telefone (45) 3321-3900.

Nome sujo

Cresce a inadimplência no 1º semestre



Crise nacional tem influenciado no cenário em Cascavel, com aumento da inadimplência

No ranking dos endividados, as mulheres lideram com 62,8%

Cascavel - A crise que assombra os brasileiros tem deixado muitos comerciantes preocupados em Cascavel. O comércio varejista é um dos setores mais atingidos pela inflação e com isso os consumidores estão mais cautelosos na hora de parcelar as contas.

A empresária Roseli Ribeiro há três anos trabalha com roupas femininas e para evitar os maus pagadores optou por não vender a prazo. "Colocamos ao lado do caixa um recado avisando que não aceitamos mais cheque e nem venda no crediário. Limitamos o número de par-

celas no cartão de crédito em até quatro vezes ou à vista damos desconto", afirma.

A vendedora Suzana Cavalcante conta que para evitar uma conta de longo prazo está guardando todos os meses uma quantia para trocar o refrigerador. "Como tenho acompanhado nos noticiários, há muitas demissões e não quero correr o risco de ficar desempregada e com dívidas. Já tive meu CPF [Cadastro de Pessoa Física] negativado por atraso no pagamento de parcelas e não quero repetir. É muito ruim ficar sem crédito na praça", revela.

Os números do SCPC (Serviço Central de Proteção ao Crédito) da Acic (Associação Comercial e Industrial de Cascavel) apontam que mais cascavelenses ficaram inadimplentes no primeiro

semestre deste ano, se comparado com o mesmo período do ano passado. De janeiro a junho de 2015 foram incluídos 25.437 CPFs no Serviço, mas deram baixa 14.633. Em 2014, foram incluídos 24.060 e 15.731 pessoas renegociaram suas dívidas. Agora, portanto, houve aumento de 6% na inclusão e redução de 7% na exclusão do nome sujo.

EM MAIO

Ainda em 2015, o mês de maio liderou o ranking da inadimplência em Cascavel com 4.599 documentos incluídos por falta de pagamentos, seguido de abril com 4.552 e março com 4.401.

Em compensação, maio também foi o mês quando mais houve negociações e retiradas do CPF do SCPC. Ao todo, foram 2.808 negociações.

Para especialistas, o aumento mais acelerado da inadimplência tem a ver com a falta de planejamento.

● ELIANE ALEXANDRINO

ELAS LIDERAM

Os dados também revelam que as mulheres lideram os CPFs negativos. Dos números apresentados, 62,87% correspondem a elas, devendo e 37,1% deles, ou seja, são homens.

CRISE

Para o diretor do SCPC de Cascavel, Ricardo Furlan, a crise foi o principal fator para o aumento da inadimplência. "Os números têm influência da crise nacional e a tendência é piorar no cenário brasileiro, mas a economia local é fomentada pelo agronegócio e nosso cenário é diferente. Mas mesmo assim o consumidor cascavelense está mais cauteloso na hora da compra já que houve reajustes nas contas domésticas e em outras contas", comenta. Ainda de acordo com Furlan, as classes C, D e E foram as mais atingidas pela crise. "Infelizmente, na hora da demissão são esses profissionais os primeiros a ficarem desempregados. Além do agronegócio, Cascavel conta com o setor de serviços, que tem a saúde e a educação para movimentar a economia local", acrescenta. (EA)

Concessionárias esperam recuperação das vendas

Cascavel - Após um primeiro semestre que castigou o bolso do brasileiro, os próximos seis meses do ano devem aparecer com uma perspectiva um pouco melhor para o consumidor. Pelo menos é o que acredita a gerente de uma concessionária de venda de carros localizada no São Cristovão, Margarete Schnobli. No local, a média de venda foi de 120 carros novos por mês, soma que foi mantida de janeiro a junho. Para a gerente, a perspectiva é que este número melhore com algumas despesas que foram eliminadas no semestre que se passou.

"O pagamento do IPVA, da escola das crianças, a colheita da safra no primeiro semestre, são fatores que tendem a aliviar o bolso do consumidor nos próximos meses. Além, é claro, do 13º salário", diz Margarete. Nem mesmo os dias de chuva forte têm mantido os cascavelenses em casa. Na concessionária, que tem sete vendedores à disposição, apenas dois vendedores estavam sem atender num dos dias mais chuvosos do ano.

"As vendas estão mais baixas do que há três anos

quando houve a isenção do IPI (Imposto Sobre Produtos Industrializados), quando neste período também por conta da redução, houve a quebra de venda de seminovos", exemplifica. Agora, além da necessidade, condições especiais são o que têm mantido os compradores negociando com as concessionárias.

Para determinados modelos, condições como a troca com troco, IPVA grátis, juros com taxa zero ajudam a concessionária a vender os tão desejados carros novos. "No dia 30 de junho, por exemplo, vendemos 15 carros. Foi um dia que nos surpreendeu", admite. Os seminovos também são beneficiados com a condição da troca com troco.

"Nos veículos seminovos nós apenas não conseguimos oferecer taxas zero, e não tem tanto promocional. Mas em compensação, todos os carros passam por uma perícia técnica, que futuramente quando o dono for vender, ele pode apresentar a nota comprovando que o carro não possui nenhum problema".

● NATHALIA LEHNEN

DESVALORIZAÇÃO

Quando é retirado da garagem, o veículo novo já é desvalorizado em até 15%, mantendo uma média de desvalorização de 5% nos três primeiros anos. "O veículo seminovo já tem uma desvalorização de 20%". Quem opta pelo carro novo deve estar ciente dos custos a mais, como licenciamento, emplacamento e IPVA. Custos esses in-existent na aquisição de um veículo usado.



No primeiro semestre, concessionária manteve média de vendas de 120 carros novos por mês

Santa Felicidade



Horta Comunitária impressiona e já produz três mil pés de verduras

Nos cerca de três mil pés de verduras é possível comprar alface, alface roxa, chicória, rabanete, acelga, rúcula, couve, cebolinha e almeirão

Cascavel - Quem passa pela Horta Comunitária do Jardim Santa Felicidade nem imagina que aquele local já foi uma área abandonada. Isso porque há dois anos o hortigranjeiro Nelson Becker, em parceria com o presidente da Associação dos Moradores do Jd. Santa Felicidade, deu uma nova função ao terreno. Hoje, aproximadamente três mil pés de verduras embelezam o local e são vendidos à população.

“Nós limpamos o local com a ajuda do presidente e desde então eu cuido diariamente da horta”, disse, orgulhoso, Nelson. As hortaliças são todas orgânicas, o que atrai gente de fora do bairro ao local. “Eu conheço todo mundo aqui do Jd. Santa Felicidade. Se no mercado o pé de alface é vendido a R\$ 1,99, aqui nós vendemos a R\$ 1,80”, explica Nelson.

Com as obras do PDI (Plano de Desenvolvimento Integrado), a promessa para o

presidente da associação, bem como para os moradores, é de que a horta só sairá de local para dar lugar a um parque ambiental.

Valmir Carlos Neves, mais conhecido como Paçoca, está à frente da Associação dos Moradores há quatro anos e meio e comemora a estrutura que se firmou nos últimos anos. “Se você chegar aqui e pedir pelo Valmir, ninguém vai saber quem é”, brinca. “Hoje o número de ruas que necessitam de asfaltamento não chega a cinco”, disse.

O bairro, que conta com um colégio estadual e um

municipal, atende também ao Jardim Padovani. “Tanto na UBS quanto nas escolas, o atendimento é feito aos dois barros. Além do Cmei (Centro Municipal de Educação Infantil), que foi inaugurado no início deste ano, o bairro possui ainda mais duas creches”. Para que o atendimento à população do bairro fique completo, Valmir sente a falta de um banco e uma casa lotérica. “Pelo menos o pessoal ainda consegue fazer alguns pagamentos nos mercados e farmácias”.

●NATHALIA LEHNEN

NOVO ITINERÁRIO DE ÔNIBUS

Uma solicitação dos moradores que o presidente espera que seja cumprida pela Cettrans (Companhia de Engenharia de Transporte e Trânsito), é que o itinerário do ônibus que atende a localidade comece a contemplar a última rua do bairro. “Principalmente em dias de chuvas e de noite é muito ruim, principalmente para cadeirantes”, explica. (NL)

ATENÇÃO AO ESPORTE

No bairro, um campo de futebol costuma reunir semanalmente vários moradores. “O sucesso é tanto que um dos comerciantes do bairro utilizou um de seus terrenos que estavam sem uso para montar um segundo campinho”, brinca Paçoca, presidente da Associação de Moradores. Além disso, uma parceria da Associação dos Moradores com o diretor da Escola Municipal Arthur Carlos Sartori realiza aulas de futsal. “A escolinha atende aproximadamente 150 crianças”. Para os idosos, a ginástica da terceira idade também é realizada no bairro, além das aulas de ginástica rítmica, que atendem as meninas da iniciação. (NL)



À frente da associação há quatro anos, Paçoca, como Valmir é conhecido, cresceu e criou filhos no bairro



Em 2011, a casa do bairro virou atração quando foi reformada no quadro Lar Doce Lar do Luciano Huck. Após a morte do seu Ananias Silva, como ficou conhecido, filhos agora cuidam da residência

LEILÃO DE IMÓVEIS
 PRESENCIAL E ON-LINE

Dia 25 de Julho de 2015 (Sábado), às 10h

Local do Pregão Presencial: Rio Poly Hotel
 Av. dos Holandeses, Lotes 2/5, Qd.-32 - Bairro
 Ponta D'Areia - São Luis/MA
 Endereço eletrônico: www.leilaovip.com.br

92 Imóveis
residenciais, comerciais:
e terrenos nos Estados:

EXCELENTE IMÓVEL EM CASCAVEL

LOTE 42

Oportunidade Única!

JARDIM COLMÉIA

Rua Serra dos Andes, 443
Casa. Áreas totais: terr. 600m²

Lance Mínimo:
R\$ 52.000,00

Amplas facilidades de pagamento:

- À vista com 10% de desconto
- Sinal e saldo em 12 meses (24, 36 ou 48 mensais)
- Financiamento imobiliário em até 340 Meses

O edital completo (descrição dos imóveis, condições de venda e pagamento) encontra-se registrado no Cartório Cantuária de Azevedo Registro de Títulos e Documentos de São Luis/MA, sob o nº 379485, em 22.06.15 e nos sites.

www.leilaovip.com.br - www.bradesco.com.br

Mais informações: (98) 3334-8898 Cadastre-se e participe ON-LINE.

UNIPAR... Uma grande Universidade!

- Com mais de 40 anos, a Unipar tem tradição no ensino e rigor científico.
- É a única instituição de ensino superior privada em Cascavel, com título de Universidade conferido pelo MEC.
- Com o diferencial do status de Universidade, tem como compromisso articular o ensino, a pesquisa e a extensão, mecanismos privilegiados na construção do conhecimento.
- Na área da pesquisa, a Unipar desenvolve projetos que contribuem com novas descobertas para a ciência.
- Na extensão universitária, diversos eventos são promovidos, todos voltados à ampliação do conhecimento do aluno e à melhoria da qualidade de vida da comunidade.
- Presente há mais de quinze anos bem-sucedidos em Cascavel, trabalha em sintonia com os anseios de desenvolvimento de sua gente, realizando ações que se projetam por todo o Oeste do Paraná. Com estrutura laboratorial de vanguarda e corpo docente qualificado, segue firme sua trajetória, focada na missão de formar profissionais competentes.
- A Universidade Paranaense está entre as dez maiores e melhores Universidades do sul do Brasil, segundo o Ranking Universitário da Folha de São Paulo.
- A Unipar é tudo isso e muito mais. É um grande espaço para o seu talento!

VENHA CONFERIR. AGENDE SUA VISITA
PELO TELEFONE (45) 3321-1300.



Investimentos

Municípios ampliam repasses para a saúde

Recursos superam os 15% exigidos ao setor pela constituição federal

Santa Tereza - Sem os devidos recursos das esferas estadual e federal para a saúde, alguns municípios da região Oeste são obrigados a investir por conta própria para garantir os serviços públicos essenciais.

A contribuição pela arrecadação anual das prefeituras chega a ser dez vezes

maior que os 15% exigidos pela constituição federal.

Em Santa Tereza do Oeste, a Secretaria de Saúde destinou no ano passado 26,17% do orçamento ao setor, o que equivale ao investimento de R\$ 5.242.532,99. Foram R\$ 2.237.141,23 a mais do que o montante mínimo necessário.

“A porcentagem que cabe ao Estado e a União não é suficiente para atender as nossas necessidades, e com isso, o município precisa arcar com a diferença”, afirma o secretário de Saúde, Fernando Prado.

A queda consecutiva em repasses do FPM (Fundo de Participação dos Municípios) acarretou mais dificuldades às prefeituras. “Nos últimos seis meses passamos a receber menos, mas os serviços continuam e para não compromê-los assumimos uma responsabilidade maior, inclusive com os atendimentos da média complexidade”, ressalta o secretário.

Em Céu Azul foram destinados R\$ 8 milhões em 2014. O valor corresponde a 20,42% da arrecadação anual. Com esses esforços, houve avanços signi-

ficativos no atendimento à população, sobretudo, nas consultas com especialistas. “Além do compromisso com a atenção primária estamos investindo na média complexidade. Contratamos profissionais como psiquiatra, otorrinolaringologista e radiologista”, disse a secretária de saúde, Neuza Bazan.

A quantidade de raio-X em 2014 foi mais que o dobro do ano anterior. De 3.657 procedimentos realizados o número subiu para 7.338. “Alguns exames precisavam ser

feitos em Cascavel, mas agora adquirimos um equipamento digital e facilitamos o acesso à população”, complementa a secretária. A expectativa para 2015 é aumentar 36% da oferta de exames e chegar ao total de dez mil.

O reforço do poder público em investimentos também possibilitou reestruturar o laboratório municipal, construir uma UBS (Unidade Básica de Saúde) e dar início a uma nova obra.

●ROMULO GRIGOLI



A administração pública de Palotina faz obras de ampliação da rede de galerias pluviais nas proximidades do Hospital Municipal. O trânsito é desviado com faixas informativas para veículos que trafegam na rota de caminhões, provisoriamente. Serão instalados 118 metros de rede, investimento de R\$ 122 mil.

INFRAESTRUTURA | Obras em Palotina

POD debate cadeia de proteína animal

Cascavel - O POD, Programa Oeste em Desenvolvimento, que tem apoio da Itaipu, abre nesta semana, em Cascavel, workshops para discutir as principais cadeias produtivas de proteína animal da região. Os encontros serão sempre a partir das 8h30, no Sebrae.

O tema do primeiro workshop, terça-feira, será a suinocultura. Também haverá encontros sobre avicultura (16), pescado (21) e indústria leiteira (23). As reuni-

ões serão abertas a todos os interessados, mas é importante confirmar presença no telefone (45) 3529-2716.

Segundo a moderadora das Câmaras Técnicas do Oeste em desenvolvimento, Yonara

Medeiros, os workshops foram definidos nos 16 encontros promovidos na região com representantes das quatro cadeias produtivas da proteína animal, reunindo mais de 300 pessoas.

CADEIA SUÍNA

A suinocultura, tema do primeiro workshop, é uma das áreas mais fortes da região Oeste do Estado: gera 200 mil empregos diretos e 300 mil indiretos e é responsável por uma receita de R\$ 3,52 bilhões por ano.

UM MUNDO DE NEGÓCIOS, DIVERSÃO E GASTRONOMIA

23 a 26 de julho

Parque de Exposições de Marechal Cândido Rondon - PR

EXPOMAR | EXPOPECUÁRIA | DESFILE ALEGÓRICO ORQUÍDEAS | CASA CULTURAL | RODEIO | SHOWS

www.exporondonmcr.com.br

Ataíde e Alexandre
23/07 - 21h30 - Arena de Shows
(Gratuito)

João Bosco e Vinícius
24/07 - 23h - Arena de Shows

Banda Malta
25/07 - 23h - Arena de Shows

Espectáculo Frozen
26/07 - 16h - Arena de Shows

REALIZAÇÃO



PARCEIROS



PATROCÍNIO



Santa Helena orienta contra dengue

O Setor de Combate a Doenças Endêmicas de Santa Helena fez nesta semana a entrega de panfletos com orientações de combate à dengue no Porto Internacional. Trabalhos específicos são desenvolvidos sempre no dia 9 de cada mês. A finalidade foi conversar com motoristas a respeito da doença. A ação, considerada das mais abrangentes, obtém bons resultados, diz o prefeito Jucerlei Sotoriva.



ASS. SANTA HELENA

Hospital abre concurso público

A Fundação que administra o Hospital Municipal de Foz do Iguaçu abriu concurso público para 156 vagas em cargos de níveis superior, médio e fundamental. As inscrições começam na próxima quinta-feira e vão até 4 de agosto. Elas podem ser feitas exclusivamente pela internet. As taxas vão de R\$ 45 a R\$70.

FPM em cinco anos

Oeste perde mais de R\$ 800 milhões

Santa Tereza – Iluminação pública precária, áreas de lazer inacabadas, projetos de habitação interrompidos e setores essenciais, como saúde e educação com recursos escassos. É isso que gestores municipais tentam evitar com planejamento e arrecadação de recursos. Entretanto, nem sempre é possível cumprir com o que foi estabelecido, principalmente quando a União não honra seus compromissos.

A conta do executivo é a mesma de anos ou até maior, oriunda de folhas de pagamento a servidores públicos, reajustes salariais e despesas correntes, como água, luz e telefone. Em contrapartida, o que diminui é o repasse cada

vez mais insignificante do governo federal, que agrava a situação dos municípios. O FPM (Fundo de Participação dos Municípios) que poderia auxiliar no processo de desenvolvimento das cidades há muito deixa a desejar.

Estudo da CNM (Confederação Nacional dos Municípios), de 2010 a 2014, entre os 51 municípios que integram a Amop (Associação dos Municípios do Oeste do Paraná) apontou uma perda de R\$ 800.979.382,14 do FPM à região Oeste do Paraná.

“A perda de recursos não atingiu só a região Oeste do Paraná, mas todos os municípios brasileiros. Isso representa um corte de gastos, e quando se corta, diversos se-

tores são afetados, dificultando o atendimento à população, que é a mais prejudicada. Quem está pagando por um erro do governo federal são os prefeitos, já que os gestores têm uma previsão de recursos que infelizmente não são repassados às prefeituras”, lamenta o presidente da Amop e prefeito de Santa Tereza do Oeste, Amarildo Rigolin. Ele explica ainda que há uma grande dificuldade de honrar os compromissos com a comunidade, visto a redução de recursos enviados pela União todos os meses. “Não há uma devolução às cidades daquilo que elas produzem e arrecadam”.

•MARINA KESSLER

O reflexo de tantas perdas é obras inacabadas e déficit em infraestrutura



LORENA MANARIN

DESONERAÇÕES

O FPM hoje é composto por 23,5% da arrecadação do Imposto de Renda e do IPI (Imposto sobre Produtos Industrializados), com projeção de 24,6% para 2016. Conforme a CNM, depois da crise econômica mundial em 2008, a União viu-se obrigada a adotar uma série de políticas de desonerações de impostos. Entretanto, grande parte dessas desonerações foi em impostos partilhados com estados e municípios, o que influenciou na queda dos repasses. A consequência disso é clara: menos dinheiro às gestões municipais e prejuízos incalculáveis à população. O município de Toledo, por exemplo, perdeu R\$ 50.168.850,54 em cinco anos só com as desonerações. Perdas ainda mais significativas foram registradas em Cascavel e Foz do Iguaçu, também nesse mesmo período. As duas cidades juntas deixaram de receber R\$ 153.385.371,58.

Os pequenos municípios também enfrentam sérias dificuldades. Em Tupãssi, que possui cerca de oito mil habitantes, os problemas são semelhantes às grandes cidades do interior do Estado, e em relação às desonerações, a cidade já perdeu R\$ 8 milhões em cinco anos. O prefeito José Carlos “Cal” Mariussi vê um futuro ainda mais difícil devido a falta de diálogo entre União, estados e municípios. “Não há abertura para um reajuste no FPM muito menos interesse para discutir o Pacto Federativo, o que poderia evitar a falência dos municípios”, relata Mariussi.

Semestre começa com queda de R\$ 6 milhões

Os repasses do Fundo de Participação dos Municípios há tempos não agradam os gestores. Os prefeitos alegam que enquanto as obrigações aumentam, os repasses caem de forma expressiva.

Conforme dados do OIM (Observatório de Informações Municipais), entre os meses de junho, julho e agosto, o Paraná arrecada-

rá R\$ 1.023.515.344 só de repasses do FPM. Entre os municípios da Amop são esperados R\$ 36.166.554 até o fim de julho, e R\$ 43.348.010 em agosto. No mês passado, as pre-

feituras da região receberam R\$ 42.789.739, montante de 15,4% a mais do que o previsto para este mês. Comparativamente a junho, os repasses caíram mais de R\$ 6 milhões.

NO PARANÁ

Junho de 2015	R\$ 350.149.986
Julho de 2015	R\$ 299.273.492
Agosto de 2015	R\$ 374.091.866

AUMENTO

As prefeituras de todo o País receberam na semana passada a primeira parcela de aumento do FPM, com a transferência de R\$ 946.065.290,15. Segundo cálculos da CNM, esse valor é 0,33% menor que o projetado pela entidade anteriormente.

Para uma feijoada completa, só faltam os convidados.

ingredientes para

FEIJOADA

COOPAVEL

DEIXAR VOCÊ TRANQUILO ...A NOSSA ESPECIALIDADE.

Serviços Especiais
Segurança Patrimonial
Segurança Eletrônica
Segurança Pessoal

45 3222-5888

www.embrasilseguranca.com.br

Rua Salgado Fº, 1493 - Neva Cascavel - PR

EMBRASIL SERVIÇOS

EMBRASIL ISO 9001

VBP de Vera Cruz é de 200 milhões

Vera Cruz - O Valor Bruto da Produção Agropecuária, divulgado pela Secretaria de Agricultura e do Abastecimento do Paraná, mostrou que Vera Cruz do Oeste fechou o ano de 2014 com o total produzido de R\$ 222.270.532,85. Esse valor é

calculado com base na produção agrícola municipal e nos preços recebidos pelos produtores paranaenses.

A coleta dessas informações ocorre em reuniões realizadas nos municípios pelo Departamento de Economia Rural com a participação de representan-

tes de todos os setores agropecuários. Conforme a engenheira agrônoma da Secretaria de Agricultura, Gláucia Dias Trevizan, esse montante volta para a cidade por meio do Fundo de Participação dos Municípios, estimando o retorno de R\$ 1,7 milhão.

Panorama regional

regional@oparana.com.br

Plano de carreiras em Missal

ASS. MISSAL

O prefeito Adilto Ferrari entregou três projetos aos vereadores de Missal referentes ao Estatuto dos Servidores e Plano de Cargos, Carreira e Salários dos Servidores Municipais, bem como do quadro do Magistério. Uma comissão



formada por representantes da administração pública e Sindicato dos Servidores dialoga há dois anos para a elaboração dos referidos planos.

Décimo

O secretário de Finanças, Elias Clivatti, anunciou que a Prefeitura de Palotina vai pagar, a partir do dia 21 de julho, a primeira parcela do 13º salário aos servidores públicos municipais ativos e aposentados. O pagamento da primeira parcela representa injeção de R\$ 1,37 milhão na economia local. "A exemplo de anos anteriores e graças a um bom planejamento é possível antecipar o 13º. Serão depositados R\$ 325 mil aos aposentados e mais de R\$ 1 milhão aos servidores da ativa", diz Clivatti.

Recolha

Secretaria de Agricultura e Meio Ambiente divulgou o calendário de recolha de embalagens de agrotóxicos em Missal. A coleta será nos dias 20, 21 e 22 de julho. A Secretaria ainda destaca alguns cuidados importantes aos agricultores. As embalagens flexíveis deverão vir dentro das embalagens de resgate. É importante não esquecer da triplex-lavagem no momento do preparo da calda.

Emendas

O prefeito Moacir Froehlich e secretários acabam de receber uma boa notícia. O anúncio, feito pelo deputado estadual Ademir Bier, é da liberação de mais R\$ 400 mil em emendas para investimentos no município. Segundo ele, trata-se de solicitação feita ao senador Roberto Requião (PMDB). Boa parte dos recursos é para a área da educação.

Fórum

Em sua 17ª edição, a Festa das Orquídeas e do Peixe de Maripá terá novidades na programação. Neste ano, ocorrerá o Fórum de Turismo Regional promovido pela Paraná Turismo com palestras e apresentação de boas práticas. O evento será no primeiro dia da festa, 28 de agosto, no Centro Comunitário Fernando Daniel Schanoski, com início às 13h.

Proerd

Capitão Leônidas Marques realizou a 12ª formatura de alunos do Programa Educacional de Resistência às Drogas e à Violência, realizado em parceria com a Polícia Militar. A finalidade é evitar que crianças e adolescentes iniciem no mundo das drogas. O programa dá ênfase especial a alunos do 5º ano com idades de 9 a 12 anos.

55 anos

Uma extensa programação vai marcar o aniversário de 55 anos de Catanduvas. As atividades terão início na próxima quinta-feira, 16. Às 10h ocorrerá a reinauguração do Centro de Saúde localizado na avenida Pioneiros. Depois, haverá caminhada do grupo da terceira idade até o Centro de Eventos Joaquina Moncerrati Avila, que será entregue à comunidade. O ponto alto das atividades, de 24 a 26 de julho, será a nona edição da Festa do Vinho.

Quer saber um jeito infalível de aumentar o fluxo de clientes em seu estabelecimento comercial?

É simples: seja um parceiro da ValeSim para carregar créditos no cartão do transporte coletivo de Cascavel, que movimenta diariamente milhares de passageiros.

Sua parceria com a ValeSim vai atrair mais consumidores, aumentar as vendas e gerar mais renda.

Venha conversar com a gente. Vai valer a pena.



Ligue 3036-3738
www.valesim.com.br



20 quilos de maconha

Policiais do Pelotão de Choque de Cascavel prenderam na noite de sexta-feira, no Bairro Santa Cruz, Sidnei Oliveira da Costa, 19 anos, Suzana Antunes da Silva, 20 anos, e Leandro Alves de Souza, de 19 anos. Com eles foram encontrados quase 20 quilos de maconha.

Taxista assaltado

Um taxista de Toledo foi feito refém em assalto na noite de sexta-feira. Ele foi levado até Guaíra e amarrado a uma árvore, e os bandidos fugiram com seu carro, um Astra. A vítima disse que foi surpreendida após ser contratada para fazer uma corrida do Lago Municipal até a Vila Pioneiro.

Em Curitiba

Julgamento de Alessandro é marcado para 27 de outubro

Cascavel - Está marcado para o dia 27 de outubro próximo, na Capital do Estado, o julgamento do ruralista Alessandro Meneghel, réu confesso do assassinato do policial federal Alexandre Drummond Barbosa. De acordo com o promotor Eduardo Labruna Dahia, que pediu o desaforamento do caso de Cascavel para Curitiba, a data foi definida pela 2ª Vara do Tribunal do Júri.

“O motivo do pedido de desaforamento é a possibilidade de ocorrer parcialidade no julgamento por parte dos jurados, uma vez que a família do acusado exerce influência na cidade e poderia coagir algumas testemunhas”, explicou o promotor.

Segundo Labruna, se condenado, Meneghel deverá cumprir pena por homicídio qualificado. “Caso os jurados entendam que ele é culpado, poderá ficar preso de 12 a 30 anos em regime fechado”.



Meneghel deixou a prisão na sexta-feira à noite

Labruna garante que o fato de o ruralista estar cumprindo prisão domiciliar desde a última sexta-feira não irá interferir no julgamento. “A única coisa que muda é o fato de ele ter o direito de não participar da sessão do júri”.

A defesa de Meneghel con-

seguiu no dia 3 deste mês um habeas corpus concedendo a ele o direito à prisão domiciliar. A alegação é de que a mãe do ruralista, Maria Cecília Meneghel, está com problemas graves de coração, com risco de morte.

Além do assassinato do po-

licial federal, o réu é acusado pelo Ministério Público de ter sido um dos líderes da rebelião que destruiu grande parte de PEC (Penitenciária Estadual de Cascavel), no fim de agosto do ano passado.

●TISSIANE MERLAK

Cascavel registra dois assaltos por dia

Cascavel - A incidência de assaltos em Cascavel no primeiro semestre de 2015 preocupa. A média foi de pelo menos duas ocorrências por dia. De acordo com dados do 6º Batalhão da Polícia Militar, entre janeiro e junho foram registrados 387 assaltos na cidade, dez a mais que no mesmo período do ano passado.

De residências, lojas e supermercados de bairros, a ação dos bandidos tem migrado para estabelecimentos comerciais e vias públicas do centro de Cascavel, que atualmente concentra o maior número de assaltos.

Agências bancárias estão incluídas na estatística. Na tentativa de levar dinheiro, os bandidos destroem os caixas eletrônicos. Um caso desse tipo ocorreu nesta semana no campus de Toledo da Unioeste e no confronto com a Polícia um adolescente foi morto.

Por um tempo o policiamento ganhou reforço próximo a farmácias, que, frequen-

te, eram alvo de assaltantes. No fim do mês de junho, uma farmácia na Avenida Brasil foi assaltada. Poucos minutos depois outra farmácia foi atacada no Bairro Neva.

Agora, viaturas da PM têm permanecido em postos

de combustíveis, sobretudo no período noturno como forma de inibir roubos e garantir mais segurança a trabalhadores e clientes desses estabelecimentos.

●ROMULO GRIGOLI



O policiamento em farmácias e postos de combustíveis foi intensificado

Em números

2014	
1º semestre	377 assaltos
Total do ano	759 assaltos
2015	
1º semestre	387 assaltos

VIDEOMONITORAMENTO

Em alguns estabelecimentos, a instalação de câmeras de segurança é um suporte a mais para empresários e tem auxiliado policiais a identificar envolvidos em roubos. “O conselho tem reforçado a necessidade dos empresários optarem por um equipamento de qualidade. Sabemos que isso não resolve toda a questão da segurança, mas é uma medida que pode evitar prejuízos”, ressalta o presidente do Conseg.

panorama policial

Duplo homicídio

Policiais civis de Missal e Medianeira já possuem uma linha de investigação em relação ao assassinato de Cristiane Birck Loeblein, de 23 anos, e Sidnei Ternopilski, de 28, ocorrido na madrugada de sexta-feira, em Missal. Segundo a polícia, é provável que quem cometeu o crime estivesse fazendo uma campanha no aguardo do momento em que as vítimas saíssem de casa. O caso teria ligação com o tráfico de drogas e seria um acerto de contas. Na casa das vítimas foram encontrados dois tanques de caminhão que estavam sendo preparados para o transporte de drogas.

Acidente na BR-163

Duas pessoas ficaram feridas em um grave acidente na noite de sexta-feira, na BR-163, em Lindoeste. O acidente envolveu um Celta com placas de Palotina, que seguia para Capitão Leônidas Marques. O carro rodou na pista e bateu contra um barranco. O motorista Jeferson Chornak e a passageira, Regina Castman ficaram presos às ferragens. Jeferson foi encaminhado ao Hospital Universitário em Cascavel e Regina a um hospital de Lindoeste. Apesar da gravidade do acidente, eles não correm risco de morte.

Caminhoneta furtada

Uma caminhoneta D-40 foi furtada na noite de sexta-feira em Palotina. O proprietário disse que estacionou o veículo perto do Teatro Municipal e quando voltou, cerca de três horas depois, não o encontrou mais.

Capotamento

Um capotamento foi atendido por socorristas e pelo médico do Siate na manhã de ontem na PR-486, perto do distrito de Jotaesse, em Cascavel. Segundo informações da PRE, que atendeu o caso, o motorista e a passageira do Gol com placas de Cascavel seguiam para Jotaesse quando o condutor, Robson Rodrigues, de 24 anos, perdeu o controle da direção, saiu da pista e capotou. A passageira Roseli Oliveira, de 29 anos, teve contusão no tórax e fratura nas costas. Robson teve ferimentos leves. Os dois foram levados para a UPA Veneza.

Após 25 anos, Festival de Música de Cascavel ganha uma nova casa



Orquestra Sinfônica de Cascavel sob a batuta da maestrina Giordana Galvan Lube

Cascavel - O novíssimo Teatro Municipal abre as cortinas neste domingo para receber uns dos mais tradicionais eventos musicais do Estado: o 26º Festival de Música de Cascavel. E para brindar o público com um espetáculo de primeiro mundo na abertura, a maestrina Giordana Galvan Lube estará à frente da Orquestra Sinfônica e do Coro de Cascavel apresentando um programa que reunirá três temas das “Crônicas de

Nárnia” e peças eruditas.

“E para deixar o público ainda mais extasiado, convidamos para participar desse espetáculo os cantores líricos Dora Urban, Karoline Schmidt, Djonatan Ledur e Luis Manoel de Oliveira. Serão praticamente 100 pessoas no palco”, destaca Giordana. A apresentação está marcada para as 20h e a entrada é gratuita. A programação do evento se estenderá até o próximo dia 18.

●STELA GIORDANI

ESPETÁCULOS

Além das oficinas, destinadas a aprimorar a arte musical dos alunos, todas as noites contarão com apresentações que vão brindar o público com o que há de mais fantástico na música. Algumas já são clássicas, como a Noite dos Corais, a Noite dos Alunos e a Noite dos Professores. As oficinas serão realizadas durante o dia na Faculdade Anhanguera do Lago e no Teatro Municipal. Já as apresentações ocorrerão todas as noites no Teatro Municipal.

JHENN VICENTE



O cantor Djonatan Ledur será uma das atrações da noite de hoje

O FESTIVAL

O Festival de Música de Cascavel já é tradição na cidade e é realizado sempre nesta época do ano. Muitos músicos se inscrevem para renovar seus conhecimentos musicais. Muitos vêm de longe para as oficinas e já têm o festival como referência. Pessoas de todas as idades, algumas que estão apenas começando na área musical e outras que já experientes, têm ou tiveram seus talentos despertados no festival, que neste ano chega à 26ª edição. “Muitos alunos do festival se tornaram músicos profissionais, de renome nacional, e hoje retornam como professores no próprio festival, como é o caso do professor de violino Adriano Vargas”, detalha a coordenadora Giordana Galvan Lube. Os ingressos para as apresentações são gratuitos e devem ser retirados na bilheteria do Teatro Municipal de Cascavel no dia de cada evento.

Coro de Cascavel também estará se apresentando na abertura



JHENN VICENTE

TV TUDO

Acontece que...

O fiasco de "Babilônia" fará com que, a partir de agora, autores titulares e diretores passem a justificar cada etapa do trabalho. Desde gravações fora do país, até a escolha de colaboradores. A função de todos terá que ser conhecida "nos seus mínimos detalhes".

Filho do Ratinho

"Salada Mista", apresentado pelo Rafael Massa e Murilo Bordoni, alcançou na última semana a liderança na Grande Curitiba, atingindo 22,19% de share contra 21,77% da segunda colocada. A partir de agora, devido a isso, o programa será transmitido para todo o Estado do Paraná.

Anúncio oficial

O último "SuperStar", a final desta terceira temporada, será exibida na noite de hoje, logo após o "Fantástico". A Globo já deve anunciar a próxima, para exibição em 2016, no desenrolar do próprio programa.

Liberada

Substituta de "Mil e Uma Noites" na Bandeirantes, a também turca "Fatmagul" não foi recomendada para menores de dez anos. Isto significa que ela pode ser exibida em qualquer horário. Tire apenas as criancinhas da sala.

Segundo da série

O "Resenha Espn", que foi bem na sua estreia de domingo passado, anuncia para hoje a presença do ex-craque Rai. Os canais esportivos estão sempre muito atentos uns aos outros. Na estreia do "Resenha", o concorrente Fox Sports antecipou em uma hora a exibição do programa "A Última Palavra".

Tem isso

Atende pelo nome de Larissa Manoela, ou da completa recuperação dela, a indefinição do SBT para definir a estreia de "Cúmplices de um Resgate". Larissa ainda sente as consequências do tombo do cavalo e não está totalmente liberada para as gravações.

Alguém bobou

Acontece que, por determinação do diretor geral Reynaldo Bury, explicadas em um manual, cenas de montaria, passeios de moto e coisas mais radicais, como tirolesa, para os protagonistas sempre foram proibidas. No caso da Larissa, isso passou. Alguém, ou não prestou atenção ou não leu direito esse trecho do manual.

Pode rolar

O diretor José Alvarenga Jr, responsável pela série "Chapa Quente", está muito confiante na realização de uma segunda temporada na Globo. Já deixou escapar isso para algumas pessoas da equipe.

Dois tempos

Petrônio Gontijo viajou até Porto do Mangue, no Rio Grande do Norte, para gravar cenas como Arão, em "Os Dez Mandamentos". O ator também vai integrar o elenco da segunda temporada da série "Conselho Tutelar".

Canal I

Globo será mais exigente após fracasso de "Babilônia"

Por: Flávio Ricco

Colaboração: José Carlos Nery
O momento ruim de "Babilônia" fez surgir uma série de avaliações e discussões sobre os limites exatos da relação quantidade e qualidade. Até onde é necessário chegar para se atingir determinado objetivo e se as pessoas escolhidas

reúnem condições de corresponder à expectativa? Só para lembrar, a atual novela das nove tem nada menos que três grandes autores - Gilberto Braga, Ricardo Linhares e João Ximenes Braga. E ainda conta com sete colaboradores - Sérgio Marques, Ângela Carneiro,

Chico Soares, Fernando Rebello, João Brandão, Luciana Pessanha e Maria Camargo. Era absolutamente natural, com tamanho "dream team", se esperar por um trabalho acima da média, até para tornar mais harmoniosos os festejos dos 50 anos da Globo. Qual nada. Há muito não se

cometia um engano tão tempestuoso na faixa das 21h, ao que a ele o titular resolveu responsabilizar o telespectador de São Paulo. Só que "Babilônia", se no conjunto da obra não foi lá essas coisas, ela poderá servir como única coisa boa, em um antes e depois nas novelas da Globo.



De volta

Bruno Mazzeo está de volta às novelas da Globo, em "A Regra do Jogo", substituta de "Babilônia". Rui é o personagem, casado com Tina, Monique Afradique, uma das apostas cômicas da história de João Emanuel Carneiro. Na trama, ele resolve sair do asfalto para viver no Morro da Macaca, onde bate o coração da novela.

Sexo é vida



1 MILHÃO DE HOMENS ATENDIDOS NO MUNDO.

MAIS DA METADE DOS HOMENS ENTRE 40 E 70 ANOS TEM ALGUM GRAU DE DISFUNÇÃO ERÉTIL. A POSSIBILIDADE DE FALHAR DIMINUI SUA CONFIANÇA. NÃO ESPERE MAIS.

NÓS PODEMOS AJUDAR

LIGUE AGORA **0800 205 1900** SIGILO ABSOLUTO

Responsável Técnico:
Dr. Reginaldo Saleti - CRM: 8869

JAMMA 1990, PP. 281-540

BOSTON
MEDICAL GROUP
LÍDER EM SAÚDE SEXUAL MASCULINA

bate-rebate

- Um bebê abandonado torna-se a última chance de redenção para uma prostituta...
- ... De acordo com o roteiro, Patrícia vai receber Ernestina, personagem de Carla Fioroni, que irá interpretar Valesca Popozuda...
- ... Esse é o pontapé inicial do espetáculo "Entre o Céu e o Inferno", que estreia dia 23 no Teatro Fa shion Mall, em São Conrado, no Rio...
- ... E, claro, não deixando de mandar um "beijinho no ombro" para completar a sua performance.
- ... No elenco, Andressa Escobar, Daiane Estefani, Daniel Gravelli, Déborah Sargentelli, Isabela Vllaça, Pablo Sant'Anna, Paulo Oliveira, Rodrigo Zingano e Samanta Lemos.
- Rafaela Mandelli e Paulo Gorgulho são nomes que estão em contato com a Record para a segunda temporada da série "Conselho Tutelar".
- É aguardada uma participação especial de Patrícia Abravanel no último capítulo de "Chiquititas" no SBT...
- Sabrina Sato gravou terça-feira pela última vez e entrou em férias na Record...
- ... A gravação está prevista para acontecer no próximo dia 22 no cenário do programa "Máquina da Fama"...
- ... Rodrigo Faro também entrou em férias na Record, mas naquele esquema um tanto estranho, intercalado...
- ... De repente, pode aparecer de surpresa para gravar alguma campanha.

c'est fini

A passagem do bastão, do Daniel para Michel Teló, com o jurado do próximo "The Voice Brasil", teve um bastidor de muita classe, educação e elegância. A mudança foi orquestrada pela holandesa Talpa e bem assimilada pelos dois cantores. Para o ano que vem acontecerá outra mudança. Ficamos assim. Tchau!



A graça e a beleza de Rafaela Moratelli, captadas pela lente de Vera e Grasi Fotografias



Família Portrait

Esta pimplinha é a Isadora Sofia Rodrigues Wurmeister, fotografada por Vera e Grasi

VERA E GRASI FOTOGRAFIAS

O príncipe Felipe Konrad, que completa um mês neste domingo. Ele é o orgulho dos papais Thaís e Maykel



SIPALINSKI

O sorriso gostoso de Maria Fernanda de Souza, de seis meses



DIVULGAÇÃO

A princesa Ana Caroline dos Santos, que na última terça-feira emplacou nove anos. Ela é filha de Roberto Carlos dos Santos e Madalena Pereira Xavier



VERA E GRASI FOTOGRAFIAS



O pequeno Luiz Otavio Pereira de Almeida curtindo o irmãozinho Vinicius

Comportamento

Dra. Karine Rizzardi

drakarinerizzardi@gmail.com

Será que Harvard está certa?

Quem sou eu para contestar qualquer conteúdo ofertado pela Universidade de Harvard, mas saiu no Estado um enunciado sobre uma pesquisa científica dessa consagrada instituição com 51 mil mulheres defendendo a ideia de que as mães não precisam se preocupar com o fato de só trabalharem e de deixarem seus filhos de lado, porque esta culpa não tem fundamento. Segundo a pesquisa, as filhas meninas criadas sem as mães em casa se dão melhor na vida profissional e os filhos homens não demonstram nenhuma alteração relevante. O estudo sustenta também a ideia de que o fato de filhos estarem deprimidos ou não terem concentração não tem relação com o fato de os pais trabalharem fora o dia todo.

Mesmo reconhecendo a credibilidade dessa histórica Universidade, gostaria de contradizer essa tese com as próprias teorias da neurociência com relação ao sistema límbico do cérebro, responsável pela fome, pelo sono e pelo relacionamento interpessoal. É algo logicamente aceitável a correlação

entre família e saúde mental de um filho, pois onde há contato familiar e filhos alimentados emocionalmente e naturalmente, o risco de depressão é quantitativamente inferior (o que contraria a pesquisa).

Também gostaria de salientar que os pais são instrumentos ativos e precisam dedicar tempo ao filho, pois é o relacionamento com a família que irá treiná-lo para se relacionar com as pessoas de fora. O crescimento de um filho não deve ser deixado ao acaso e terceirizado para outras pessoas, exceto quando necessário.

Outro ponto que me proponho a defender é que o tempo dedicado à constatação desta pesquisa foi de apenas dois anos, a meu ver um período muito curto para finalizar a conclusão da mesma. Digo isso porque o sucesso da educação de um filho não se mede apenas pelo período de 24 meses. As consequências dos atos dos pais serão vistas dez anos após o processo de criação. Isto quer dizer que o ato de cuidá-lo é o que nos cumpre fazer.

Desculpe-me! Sou apenas



DIVULGAÇÃO

uma cidadã que mora em uma pequena cidade do Paraná e praticamente invisível perto de uma Universidade tão admirada por todos nós. Sempre fui adepta e tive absoluta concordância com os conteúdos citados pela Universidade de Harvard e até estive lá pessoalmente para observá-los. Meu propósito não é contestá-los, mas única e exclusivamente levantar uma reflexão de alguém que filtra o que lê e não aceita qualquer tipo de

pesquisa que dite modas e tendências comportamentais. Não tenho dúvidas de que a autora desse projeto foi uma mãe que trabalhou a vida inteira e deixou seus filhos de lado, e para tentar diminuir sua culpa teve uma atitude "socialmente aceitável" de defender uma tese intelectualizada para não entrar em contato com seus próprios conflitos pessoais.

Prefiro apreciar a definição do meu esposo quando ele diz que filhos são como uma em-

presa de U\$ 100.000.000,00 que você ganha: ou você cuida do patrimônio ou leva a "empresa" à falência.

Você pode escolher ficar com a opinião magnífica e respeitável da Universidade de Harvard ou defender a postura de uma mãe de três crianças, que entende a enorme responsabilidade que deve ter ao colocar um filho no mundo.

A autora é psicóloga especialista de casais e família (45) 3224-4365

Reflexão

Ao som de Luzes da Ribalta

Hoje levantei cedo pensando no que tenho para fazer antes que o relógio marque meia noite. É minha função escolher que tipo de dia vou ter hoje.

Posso reclamar porque está chovendo ou agradecer às águas por lavarem a poluição.

Posso ficar triste por não ter dinheiro ou me sentir encorajado para administrar minhas finanças, evitando o desperdício.

Posso reclamar sobre minha saúde ou dar graças por estar vivo.

Posso me queixar dos meus pais por não terem me dado tudo o que eu queria ou posso ser grato por ter nascido.

Posso reclamar por ter que ir trabalhar ou agradecer por ter trabalho.

Posso sentir tédio com o trabalho doméstico ou agradecer a Deus.

Posso lamentar decepções com amigos ou me entusiasmar com a possibilidade de fazer novas amizades.

Se as coisas não saírem como planejei posso ficar feliz por ter hoje para recomeçar.

O dia está na minha frente esperando para ser o que eu quiser.

E aqui estou eu, o escultor que pode dar forma.

"Tudo depende só de mim".

Sorria. Mas não se esconda atrás deste sorriso.

Mostre aquilo que você é. Sem medo. Existem pessoas que sonham.

Viva. Tente.

Felicidade é o resultado dessa tentativa.

Ame acima de tudo. Ame a tudo e a todos.

Deles depende a felicidade completa.

Procure o que há de bom em tudo e em todos.

Não faça dos defeitos uma distância e, sim uma aproximação.

Aceite. A vida, as pessoas. Faça delas a sua razão de viver.

Entenda os que pensam diferentemente de você.



Não os reprove. Olhe à sua volta, quantos amigos...

Você já tornou alguém feliz?

Ou fez alguém sofrer com o seu egoísmo?

Não corra... Para que tanta pressa?

Corra apenas para dentro de você.

Sonhe, mas não transfor-

me esse sonho em fuga.

Acredite! Espere! Sempre deve haver uma esperança.

Sempre brilhará uma estrela.

Chore! Lute! Faça aquilo que você gosta. Sinta o que há dentro de você.

Ouçã... Escute o que as pessoas têm a lhe dizer. É

importante.

Faça dos obstáculos degraus para aquilo que você acha supremo.

Mas não esqueça daqueles que não conseguiram subir a escada da vida.

Descubra aquilo de bom dentro de você. Procure acima de tudo ser gente.

Eu também vou tentar. (Charles Chaplin)

Pérola do dia

“Se você ainda não tem certeza de qual caminho sua vida deve seguir, fique feliz por ter tantas possibilidades e divirta-se explorando-as”
Dalai Lama

Rose Bracht

social@oparana.com.br

Infame

Minha vida amorosa está tão parada, que daqui a pouco aparece a proteção de tela.

De olho no que ele fala

Para proferir palestras e ministrar cursos, o oftalmologista cascavelense Pedro Paulo Fabri atende agora em julho aos convites de dois importantes eventos de sua especialidade. Neste final de semana, ele encontra-se em Brasília participando do 8º Congresso Nacional da Sociedade Brasileira de Oftalmologia, que terá como destaque a realização de diversas cirurgias ao vivo.

Já nos dias 17 e 18, Fabri estará presente no 17º Simpósio Internacional de Oftalmologia da Santa Casa de Misericórdia de Porto Alegre.

Em ambos os compromissos, além de relatar sua experiência na utilização do Verion Image Guided System, equipamento que oferece melhor precisão, consistência e controle na cirurgia da catarata, Fabri vai discorrer sobre implante de lentes intraoculares multifocais, cirurgia de catarata com utilização de laser e cirurgia refrativa.

Assuntos, aliás, em que ele se destaca como um dos mais respeitados oftalmologistas do país.

Em destaque

A agenda dos cascavelenses que pretendem comemorar o Dia dos Pais em grande estilo deve abrir espaço para o baile que a Associação Atlética Comercial vai produzir em 8 de agosto. A Banda Show Santa Mônica já ensaia o repertório especial para a noite, que tem convites à venda na secretaria do clube.

Balada

A noite deste domingo reserva bom programa para a galera cascavelense. Precisamente a festa Pagode do Rei, que vai movimentar o John Bar a partir das 19h. O grupo Esquentá e os DJs Tanabe, Smart e Vargas foram convocados pela casa para agitar a festa.



Nayara Radaelli, da sociedade cascavelense, desfilando beleza e elegância em festa produzida na temporada, clicada por Vinicius Bracht



Christine e Heriberto Teixeira foram curtir a Noite de Queijos & Vinhos produzida no Clube Comercial

Roda de chimarrão

O Conselho do Jovem Empreendedor da Acic trabalha na organização de mais uma edição da Mateada do Empreender, que trará novidades e será realizada no dia 1º de agosto na Praça Wilson Joffre.

Um dos focos centrais será fazer do evento uma espécie de feirão de negócios, segundo o presidente do CJE, Renan Tonin

Quer ter sua foto publicada na coluna?

SAIBA COMO

Entre em contato pelo email social@oparana.com.br ou pelo telefone (45) 3321-1000

Tom maior

Começam a soar na noite deste domingo os acordes do 26º Festival de Música de Cascavel, que vai movimentar o Teatro Municipal até o dia 18 oferecendo concertos e nada menos do que 42 oficinas.

O espetáculo de abertura reúne no palco o Coro e Orquestra Sinfônica de Cascavel, que se apresentam com a participação dos cantores líricos convidados.

Atraç o extra

E por falar no Festival de Música, vale ressaltar o espetáculo que vai abrilhantar o evento na noite da próxima quinta-feira. Trata-se do grupo Seresta Moderna, Os cantadores de histórias da música popular brasileira, formado por Karina Duque Estrada, Biel Neves, Guido Sabença e João Francisco Neves.

O grupo vem do Rio de Janeiro para apresentar no palco do Teatro Municipal um show com repertório que passeia entre as mais belas canções compostas de 1900 a 2015. Simplesmente imperdível.



Em noite de festa as amigas cascavelenses, Caroline Capra, Carol Festugato e Cleide Hirt

Motor show

Cascavel já está aquecendo os motores para sediar, nos dias 10 e 11 de outubro, o Motor Show, evento já realizado em quatro edições em Curitiba.

O maior parque de diversões a motor do País terá o Autódromo Zilmar Beux como grande palco de diversas atrações destinadas aos apaixonados pelo universo automotivo.



Lais e Cléia Folly em encontro social da temporada

Cascavel Rosa

O mulherio que adora garimpar modelitos e acessórios têm passagem obrigatória pelo NShow Eventos na semana que vem.

O espaço, instalado na Rua Rio Grande do Sul, 1670, vai abrigar na quarta e quinta-feira o Bazar Beneficente em prol do Cascavel Rosa, colocando à venda roupas, calçados e acessórios novos e seminovos, tudo a preços super convidativos.

Detalhe: as voluntárias do Cascavel Rosa ainda estão arrecadando donativos para o bazar e quem puder contribuir deve entrar em contato com Simone pelo telefone (45) 9916-9716.



Andressa e Valdir Kucinski Filho em acontecimento social produzido no Tuiuti Esporte Clube

Gincana McDia Feliz

Além da campanha McDia Feliz, realizada pelo Instituto Ronald McDonald, pelo mundo afora e que repassa ao Hospital do Câncer a renda obtida no dia 29 de agosto com a venda do sanduíche Big Mac nas lojas de Cascavel e Foz do Iguaçu, a Upeccan também está participando da Gincana disputada por 58 instituições de todo o Brasil.

A ação é composta de várias tarefas, como inserções na imprensa, divulgação, redes sociais, reuniões e outras metas com prazo a serem cumpridas.

As duas instituições que cumprirem o maior número de atividades levam uma premiação extra em dinheiro para aplicar no tratamento de crianças e adolescentes com câncer, sendo R\$ 27.500 para o 1º lugar e R\$15.000 para o 2º lugar.



Stela Albiero Pielak, Lucas Lehnen e Julia Pielak em reunião de amigos

Aniversariantes

◆ **Domingo:** Silvia Vanessa Vendramin, Dirceu Rodrigues Moreira, Irineu Pedroso, Daniele Jacobsen Stumpf, Jorge Luiz Stumpf Júnior, Gustavo Pedroso da Silveira, Mario Augusto Castanha, Santina Gentil Piegas, Annete Cristina de Andrade Gaio, Juraci Antonio Bortolotto, Odair Gomes da Silva, Priscila Monteiro Fagundes, Adriano Gonzaga Lopes, Wilson Garcia Sobrinho, Maristela Camargo, Heitor Vieira Diniz, Siderea Daunis Ferreira.

◆ **Segunda-feira:** Jacimar Milani, Ruth Maciel Zanella, Luiz Antonio de Andrade, Nestor Salvatti, Paulo Sérgio Simões dos Santos, José Henrique Astolfi, Paulo Edson Klock, William Oda Souto, Cesar Royer, Roberto Domingues, Kairo Humberto Menegussi, Mariana Seixas, Orestes de Godoy Júnior, Elizabeth de Souza Moreira, André Luiz Fontana, Juliana Prado Lima.

PLASTIVEL
 Indústria de Plásticos Cascavel Ltda
 Sacos, Sacolas, Filmes Técnicos,
 Embalagens Plásticas Personalizadas.
Fone/Fax:
45.3038-4358 / 3035-4360
9969 4414
 www.plastivel.com.br
BR 277 KM 596
Cascavel - Paraná

Nosso Café
 (45) **3035-3666**

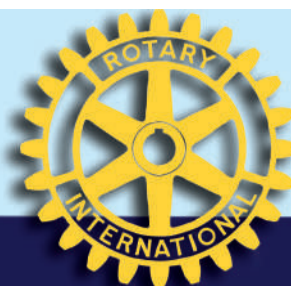

RC de Tupãssi recebe governador e empossa novos integrantes

Tupãssi - O Rotary Club de Tupãssi recebeu na última segunda-feira o governador do Distrito 4640, Werner Ildon Gerhardt e sua esposa Marines. Eles foram recepcionados pelo presidente Christian Kohler e demais integrantes do clube tupãssiense no Marco Rotário, que fica na entrada da cidade. Após a recepção, o governador participou de uma reunião de trabalho na Câmara Municipal.

Na ocasião também foi realizada uma reunião festiva para a posse de dois novos integrantes do Rotary Tupãssi, Andrei Ricardo Marion e Murilo Battisti. O governador assistente, Gilberto Graciano Marassi, do Rotary Club de Toledo - Lago, também esteve presente.



Governador Werner Gerhardt e Marines foram recepcionados por integrantes do RC de Tupãssi no Marco Rotário

“Estamos muito felizes pelos resultados do clube de Tupãssi, que está realizando

um trabalho fantástico junto à sociedade. O Ano Rotário 2015-16 nos reser-

va a oportunidade e nos estimula a raciocinar de como podemos contribuir e parti-

cipar de um mundo melhor, ou de uma comunidade mais humana”, afirma Gerhardt.

Brasil tem novo diretor do Rotary International

José Ubiracy da Silva, o “Bira”, é o nosso novo diretor junto ao Rotary International para o período 2015/2017. Bira é diretor-presidente de um grupo de dez empresas gerido pela EBGE (Editora Brasileira de Guias Especiais). Em sua vida profissio-

nal, foi gerente-geral da Burroughs Eletrônicas do Brasil por 15 anos, diretor de marketing da Pitney Bowes, coordenador de marketing da Fiat Lux do Brasil e diretor superintendente de Guias Telefônicos do Brasil.

Rotariano desde 1970, Bira

já serviu como líder de treinamento, representante de presidente, coordenador do Rotary, consultor de doações extraordinárias, coordenador zonal de grupo de apoio, coordenador zonal de imagem pública, consultor nacional do Fundo Permanente para a América do Sul e governador de Distrito. Durante sua governadoria ele trabalhou para ampliar o programa Intercâmbio de Jovens em seu Distrito e realizou um projeto de Subsídio Equivalente em parceria com o Distrito 7500 (EUA) para comprar uma unidade móvel de cirurgia ocular no valor de US\$ 250.000.

Bira é Companheiro Paul Harris e doador extraordinário da Fundação Rotária.

José Dudek Neto sendo empossado presidente do Rotary Cascavel União



Em Santa Tereza do Oeste, o presidente entrante Selmir Gauza ladeado pela past-presidente Aniete e pela governadora 1997/98 Dalva Rigoni



Rotarianos do Pato Branco Vila Nova exibem os prêmios rotários recebidos



José Ubiracy da Silva (Bira), novo Diretor do Rotary International para o Brasil

CONTROLSUL
CONSULTORIA EMPRESARIAL

Cascavel - PR |45| 3222-7860 | Curitiba - PR |41| 3618-9940
Maringá - PR |44| 3262-1595

www.controlsul.com

Leve

Sua Felicidade é o nosso Estilo

#Curti!
 "O caráter de um homem se revelará quando ele tiver poder."

Coluna Inside

by Vinicius Bracht Oliveira
 inside@oparana.com.br

www.facebook.com/insideopr
 @colunainside



ALISON DE OLIVEIRA

A bela Joelma Suto Terencio é o destaque de hoje, no John Bar



PORTAL CASCAVEL

Trio de amigas no Hooligans Pub: Bruna Nesello, Anna Carolina Milléo Frare e Tati Fernandes Torres

Happy Bday!

Hoje o dia é deles: Danieli Franzini Buosi, Emanuela Carolina Cordeiro Machado, Franciele Oliveira Camilo e Eduardo Augusto Darolt. Já amanhã, o dia será deles: Douglas Barros, Diego Pedroso, Gisely Palaoro, Claudia Regina, Adriana Siqueira, Vanderson Moraes da Silva, Mara Klinger e Melissa Mabuchi. Sucesso e muitas felicidades!

Novidades!

Em breve os frequentadores do Ecke Bar terão novidades importantes. Não posso divulgar nada ainda, mas em breve vocês terão ideia do que será! Garanto que é de valer a pena!

50%!

Já é costume: todos os domingos o Banggai oferece um cardápio de comidas com 50% de desconto. Se você acha que lá é um ambiente caro, aproveite para conhecer e tirar essa ideia da cabeça!



VINICIUS BRACHT OLIVEIRA

As belas amigas Fernanda Mitsugui, Katia Freire e Deise Franciscato curtindo a noite no Banggai Nightclub

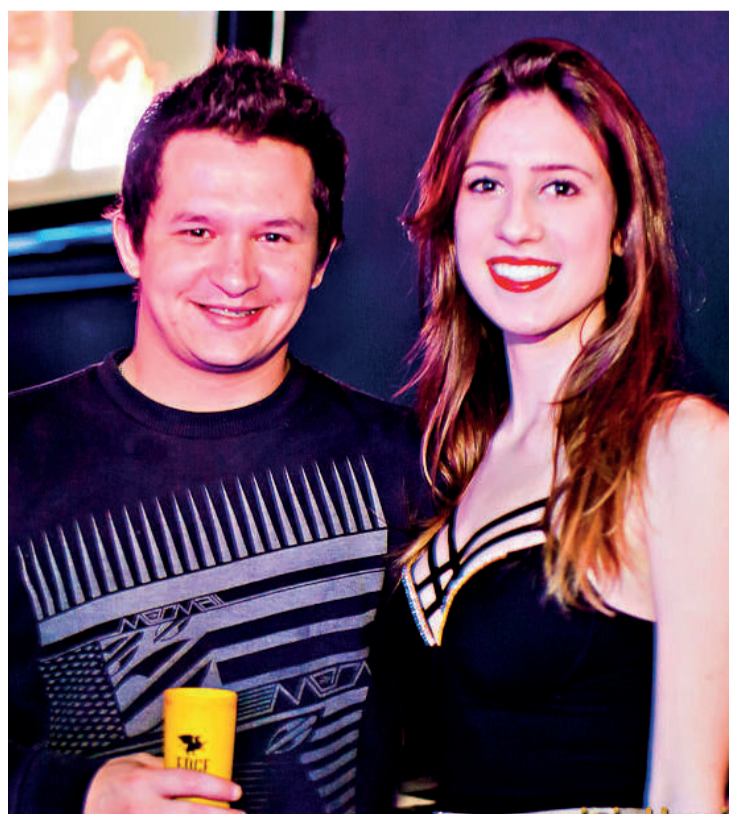

No Ministerio Club, os rondonenses Gilmar Angelo e Eduarda Pasinato, by Alison de Oliveira

Festa Julina!

Dia 25 o Cowboy abrirá às 16h para um super arraiaá, com dois ambientes e vários quitutes que lembram uma Festa Junina. Dentro da casa, o show ficará por conta da dupla Fiduma & Jeca, e fora, de um grupo de pagode e DJs! Além do mais, a festa será Open Bar de cerveja, vodka, jurupinga, água, refrigerante e suco. Entradas à venda pelo site www.okingressos.com.br

Retrô Night!

Anote aí: a noite do próximo dia 18 será retrô no Banggai, com o DJ Deluca! Não perca!

Não perca!

Hoje, das 18h às 00h30, vai rolar 30% OFF na comida japonesa, no yaksoba e nos risotos. Sabe onde? No Yuu Asian Bar! Confira!

LAMORE

CONCEPT

reserva CHOLET JOHN JOHN MOB
 G-STAR RAW Calvin Klein Jeans RICHARDS
 ANIMALE LE LIS BLANC SCHUTZ Mandi
 DEMOCRATA CORI VZ BOBSTORE CD+ CARINA QUEK
 DIESEL FARM A.BRAND SHOULDER

RUA SÃO PAULO, 1939 - 45 3038-8445
 CASCAVEL - PR

O Paraná que começa a enriquecer

Cascavel - Os relatórios enviados aos ministros do Reino pelas autoridades curitibanas e pelo comandante da conquista do Oeste, Diogo Pinto de Azevedo, informavam que a tarefa de ocupar os Campos de Guarapuava havia sido cumprida à risca. Tendo como eixo a coragem dos militares, a iniciativa dos colonos curi-

tibanos e a mão de obra de seus escravos, aspiravam que a conquista rendesse a Curitiba a criação de sua própria Capitania.

Paranaguá foi castigada pela ousadia de pedi-la e perdeu o direito de se manter como a sede da Comarca, mas o sentimento de emancipação não se limitava ao litoral: abarca-

va também Curitiba e Castro, estendia-se para Guarapuava e em breve chegaria aos Campos de Palmas.

A região dava estrutura ao tropeirismo, depois de ser descartada pelos portugueses com a queda na exploração mineral, que ainda se mantinha, embora dilapidada em 300 anos de extração. As de-

cisões administrativas emanadas de São Paulo, consideradas “despóticas”, esgotavam as riquezas locais, além de levar os escravos para as minas do Sudeste e os jovens para os combates no Sul, sem permitir às lideranças regionais decidir seus rumos.

Santa Catarina era Capitania desde os tempos de Santa-

na, em meados de 1738, e São Pedro do Rio Grande do Sul, que os paranaenses ajudaram a formar, emancipara sua Capitania em 1807. Os paranaenses queriam criar a Capitania e com ela o direito à autonomia. Os primeiros meses de 1811, assim, foram consumidos no debate sobre a melhor forma de encaminhar a luta.

Ocupando o Uruguai, Paraguai se liberta

Para fortalecer a conquista do interior e extrair progresso dessa atividade seria fundamental enviar mão de obra para trabalhar nas áreas de colonização recente. O governador paulista Antônio Franca e Horta sugeriu que fossem despachados para a exploração e povoamento do Oeste “alguns vadios e facinorosos que na sua Comarca perturbam o sossego público, os criminosos e criminosas que sentenciar a degredo”. Os degredados eram militares caídos em desgraça por se envolverem em atividades condenáveis.

Mas a estrutura econômica teria que vir dos fazendeiros e militares que ao ganhar terras nas frentes de ocupação também viravam latifundiários. Convencer os fazendeiros já estruturados a deslocar familiares e escravos para as frentes de colonização dependeria de uma generosa oferta de posses territoriais e garantia de defesa contra a resistência indígena.

Curitiba, Campos Gerais e o litoral não estavam dispostos a perder seus homens de iniciativa, comerciantes e escravos para os núcleos previstos no interior, entre Guarapuava e o Noroeste do atual Rio Grande do Sul. A região já havia cedido muitos homens para a



Paraguai independente onze anos antes do Brasil: a cadeira derrubada simboliza rejeição à autoridade argentina

formidável força de oito mil soldados que o príncipe João mandou em socorro ao vice-rei platino, Francisco Javier Elio, sufocado em Montevideu pela agressividade do revolucionário Artigas.

A tropa seguiu em sucessivos embarques entre fevereiro e março de 1811. Era favorável aos sonhos de expansão do império lusitano submetido à Inglaterra ocupar a Banda Oriental a pretexto de apaziguar os conflitos entre os que se mantinham fiéis ao rei espanhol Fernando VII e os revolucionários pró-independência.

Os comerciantes espanhóis instalados em Montevideu que rivalizavam com os de Buenos

Aires “viam com bons olhos a manutenção da autonomia da Banda Oriental em relação ao governo do porto concorrente, mesmo que para isso fosse necessário manter a fidelidade à Espanha, reconhecer os direitos de Dona Carlota Joaquina ou aceitar a intervenção portuguesa” (Marcia Eckert Miranda, *A Estalagem e o Império - Crise do Antigo Regime, Fiscalidade e Fronteira na Província de São Pedro [1808-1931]*).

E havia um fato novo: como o Uruguai, a Província do Paraguai também não aceitou a hegemonia de Buenos Aires e se proclamou independente em 14 de maio de 1811, onze anos antes do Brasil.

Havia muita pobreza, mas os curitibanos esbanjavam

O comércio litorâneo paranaense se expandiu com o cerco de Artigas aos argentinos no futuro Uruguai, que seguiria até 1817. Com a liberação dos portos à cabotagem, os negociantes da região lucravam bem com a exportação de mantimentos para enviar ao socorro das frentes de combate – farinhas, “trigo em grão, feijão, milho, carne seca, toucinho, aves, porcos, e legumes, e finalmente frutas, laranjas” (Antônio Vieira dos Santos, Memória Histórica de Morretes).

Depois, nos anos que antecederam à independência, a economia paranaense progrediu via exportação de erva-mate para os portos da República Argentina, Província Cisplatina e Chile. Mesmo asfixiados pelos paulistas, os

curitibanos também enriqueciam, com os negócios motivados pelo tropeirismo e pela inclusão da futura capital paranaense no principal caminho das tropas.

Rastaqueras deslumbrados, os “curitibanos compravam bastante fazendas e objetos de ouro lavrado sem darem importância aos preços” (Nayre Martins, Histórias da Cultura de Morretes). Agora crescentemente enriquecida, a nova elite que se formava entre o litoral e os Campos Gerais, passando pela Vila de Curitiba, continuava com a opressão paulista atravessada na garganta.

A riqueza, na verdade, alcançava os poucos grandes proprietários. Não se espalhava pela maioria da população, que se mantinha sem perspectivas, a

não ser pelas culturas de subsistência. A alternativa a estas seria marchar para repelir os índios no remoto interior Paraná ou embarcar para combater os colonos revolucionários da América espanhola.

A pobreza na região de Paranaguá nessa época, segundo a historiadora Cecília Westphalen, era atestada pelo caráter dos produtos importados – fazendas, algodão, sal, açúcar e ferragens – contra uma pauta exportadora basicamente de farinha de mandioca, mais alguns produtos primários (arroz, erva-mate), além de couro bovino, betas de imbé e peixe salgado.*

**Betas(é) de imbé – Maços de raízes do imbé (filodendro, para os europeus), usadas para fabricar barbantes e cordas.*

Uma nova tentativa de se libertar de SP

As lideranças do futuro Paraná se preocupavam com a falta de autonomia. O auge das queixas se deu em junho de 1811, quando os jovens da região seguiam para as frentes de combate, sítios de mineração ou atraídos com a promessa de muitas terras para trabalhar na colonização. Coube novamente à Câmara de Paranaguá tomar a frente da iniciativa e oficializar um pedido de criação da Capitania, em 6 de julho de 1811, recorrendo à intermediação do Conde de Aguiar.

Fernando José de Portugal e Castro, o Conde Aguiar, havia sido vice-rei do Brasil antes da vinda da família real e ao governar a Bahia se desentendeu com as autoridades por julgar que o anseio de liberdade dos escravos e quilombolas baianos não tinha origem no jacobinismo** francês.

De volta ao Rio de Janeiro, por sua honradez e senso de justiça, Aguiar se tornou o principal ministro do Reino, assumindo as pastas da Guerra e dos Negócios Estrangeiros, além de presidir o Real Erário. Sua posição na Corte e o conhecimento que tinha da realidade brasileira o fizeram alvo da



Conde de Aguiar: intermediário da proposta paranaense

petição dos camaristas paranaenguaras.

O Conde de Aguiar, porém, não tinha o poder político e econômico dos paulistas nem costumava tomar partido. Preferia ser mediador, como fez entre Lisboa e os negociantes baianos acusados de fomentar a rebeldia entre os escravos. Por não ter esse poder, aliás, Aguiar morreu pobre. A família não dispunha de recursos sequer para seu funeral.

** Os jacobinos eram revolucionários radicais.

(Fonte: Projeto Livraire! Nos!, Paraná, Tempo de Formação)

Calendário

12 de julho de 1982
Núcleo Regional dos Sindicatos Patronais Rurais declara inviável a cultura do trigo na região Oeste e recomenda a diversificação agrícola.

13 de julho de 1941



Reinhard Maack escala o Pico Paraná e o declara o ponto culminante (maior elevação) do Paraná e do Brasil Meridional.

15 de julho de 1889
Expedição pioneira do tenente José Joaquim Firmo alcança as barrancas do Rio Paraná depois de 7 meses e 20 dias de marcha.

15 de julho de 1964
Posseiros atacam a tiros funcionários do Estado que mediam terras

na colônia Timburi, no chamado Levante de Três Barras.

15 de julho de 1996
Morre o jornalista Frederico Leopoldo Seffrin Filho, iniciador do jornal O Paraná.

16 de julho de 1990
Emancipa-se o Município de São Pedro do Iguacu, com a lei estadual 9.336.

17 de julho de 1852
Criada a primeira Câmara Municipal do Oeste, na Freguesia de Nossa Senhora de Belém, elevada à categoria de Vila, com autonomia para organizar o poder local.

18 de julho de 1928
Constituída a Companhia Força e Luz do Paraná.

18 de julho de 1975
Geada Negra destrói completamente os cafezais do Paraná.

18 de julho de 1990
Lei estadual 9.299 cria Município de Pato Bragado, emancipado de Marechal Cândido Rondon.



Truck chega à metade

A Fórmula Truck chega à metade da temporada com a realização da 5ª etapa hoje, em Goiânia. Cascavel estará representada pelos pilotos Diogo Pachenki, David Muffato, Pedro Muffato e Jaidson Zini (foto). O paulista Felipe Giaffone é o líder do campeonato com 150 pontos. Pachenki é o 8º com 93 pontos, Zini o 9º com 90, Pedro o 10º com 84 e David o 11º com 71.

METROPOLITANO DE MARCAS

12/07 4ª ETAPA

Local: Autódromo Zilmar Beux - Cascavel/PR
A partir das 10 horas
Ingressos: R\$ 10

Começa a fase decisiva do Metropolitano

Começa hoje a 2ª fase do Campeonato Metropolitano de Marcas de Cascavel. A 4ª etapa da temporada será disputada no Autódromo Zilmar Beux, com provas nas categorias Marcas A, Marcas B e Marcas N. Promoção e organização são do Automóvel Clube de Cascavel, com supervisão da Federação Paranaense de Automobilismo.

Após três etapas, Leandro Zandoná lidera a categoria Marcas A com 110 pontos, depois de ter vencido a 2ª etapa. Edoli Caus Júnior, vencedor

da etapa anterior, é o vice-líder com 85 pontos.

Após duas vitórias consecutivas, Paulo Vitor Barreiros Bento lidera a categoria Marcas B com 130 pontos. Anderson Portes, ganhador da primeira etapa, está na vice-liderança com 91 pontos.

Já na categoria Marcas N Gelson Veronese, vencedor da etapa anterior, é o líder com 120 pontos. Ele tem 10 pontos a mais do que André Soffa, ganhador as duas primeiras etapas.

PROGRAMAÇÃO

A categoria Marcas N terá a largada da primeira bateria às 11h20 e da segunda às 14h30. Já a prova das categorias Marcas A e B terá a largada da primeira bateria às 13h30 e a da segunda bateria às 15h30. Cada prova terá a duração de 30 minutos, mais duas voltas.



Edoli Caus espera comemorar mais uma vitória hoje



Ronaldo César da Silva, de Palotina, quer subir na classificação da N



Ingmar Biberg e César Chimin formam uma dupla forte



Beto Haus almeja o pódio na categoria Marcas N



Thiago Klein acredita que hoje é dia de chegar na frente



Guilherme Sperafico retorna hoje ao Metropolitano pensando em vitória



Paulo Bento, da categoria Marcas B, quer a vitória na classificação geral

Classificação do Metropolitano de Cascavel		
CATEGORIA MARCAS A		
Pos.	Piloto	Pontos
1º	Leandro Zandoná	110
2º	Edoli Caus Júnior	85
3º	Thiago Klein	75
4º	Natan Sperafico	73
5º	Marcel Sedano	59
6º	Fernande Valandro/Augusto Baldo	50
7º	Wanderley Faust	47
8º	Guilherme Sperafico	39
9º	Luiz Fernando Pielak	38
10º	Marco Romanini	27
11º	Daniel Kaefer	25
12º	Ingmar Biberg	20

CATEGORIA MARCAS B		
Pos.	Piloto	Pontos
1º	Paulo Vitor Barreiros Bento	130
2º	Anderson Portes	91
3º	Vinicius Fagundes	89
4º	Odair dos Santos	49
5º	Juliano da Silva	46
6º	Márcio Ocanha/Luiz Pagliato	41
7º	Marcelo Beux	26
8º	Cleyton Cezarotto	23
9º	Leônidas Fagundes Júnior	23
10º	Juliano Bastos	20
11º	Edson Massaro	17
12º	Handryus Moresco	12
13º	Rafael Piava	12
14º	Joacir Alves	12
15º	Marcos Mocelin	3
16º	Willian Cezarotto	3
17º	César Chimin	3

CATEGORIA MARCAS N		
Pos.	Piloto	Pontos
1º	Gelson Veronese	120
2º	André Soffa	110
3º	Lorenzo Massaro	52
4º	Marcos Cortina	47
5º	Cléber Fonseca	39
6º	Raul Haus Oliveira	37
7º	Aparecido Morais	35
8º	Caio Carvalho	32
9º	Ronaldo César da Silva	30
10º	Luciano Cortina	27
11º	Rodrigo Larralde	25
12º	César Cortina	24
13º	Renato Hein Oliveira	24
14º	Wyllian Cezarotto	22
15º	Phelype Jean da Silva	16
16º	André Marafon	16
17º	Beto Haus	14
18º	Mateus Seganfredo	9
19º	Fabiano da Silveira	8
10º	Flamarion Zacchi	5

Massaro

Edson Massaro, que se envolveu em um grave acidente na etapa passada do Metropolitano de Marcas de Cascavel, estará no grid hoje com seu Gol praticamente novo. Ele trocou a traseira e toda a frente e vai para a prova torcendo por chuva para brigar pelo pódio na categoria Marcas B.

Cezarotto

Já Cleyton Cezarotto diz que o Ford Fiesta foi recuperado depois do acidente da última prova, quando bateu com Edson Massaro, mas na etapa de hoje irá competir com um Renault Clio. "Agora é recuperar os pontos perdidos e melhorar na classificação da categoria Marcas B", afirma Cleyton.

Transcatarina

Conhecida como a Terra da Maçã, a cidade de Fraiburgo, no Vale do Contestado, em Santa Catarina, será o ponto de partida de mais uma edição do Rali Transcatarina. Por lá serão vivenciadas as primeiras emoções de uma disputa que também valerá pontos pela Copa do Brasil de Regularidade. Mais de 170 duplas alinharão seus veículos, representando dez Estados brasileiros. A competição começará terça-feira e irá até domingo.

INSPEL

Inspeção Veicular de Cascavel

Fone: (45) 3326-9303

Av: Tancredo Neves, 2608
Cascavel - PR

injediesel

Todas as marcas Nacionais e Importadas

(45) 3225-7064

R. Francisco I. Fernandes, 149
Cataratas - Cascavel - PR

injediesel@injediesel.com
www.injediesel.com

O Rei da Piza

Rodízio todos os dias!

Delivery (45) 3306-3306

Rua Fortaleza, 3.429
(meia quadra da Bartnik)
Cascavel - PR

ABRAPLAC BRASIL

MARCENEIRO, CONHEÇA NOSSOS PRODUTOS

www.abraplac.com.br

KARTÓDROMO DELCI DAMIAN

Uma homenagem a quem dedicou a vida ao esporte.

eurotec

Distribuidora de peças e equipamentos para postos de combustíveis

Av. Tancredo Neves, 1.813
Fone (45) 3225-0633

Panorâmica

Imaginologia Odontológica

Serviços de Radiologia
Tomografia Computadorizada
Documentação Odontológica

Rua Antonina nº 1971 - Cascavel PR
45 3224 5662
www.panoramica-raios.com.br

Itaipu

água mineral

DISK ÁGUA
(45) 3226 0544

Flu confirma contratação de Ronaldinho Gaúcho

Ronaldinho Gaúcho é o novo reforço do Fluminense. O meia foi convencido a voltar ao Rio de Janeiro por meio de uma proposta salarial que alcança R\$ 600 mil mensais - com possibilidade de chegar a mais R\$ 200 mil por mês a partir do sucesso na venda de camisas e de outros produtos do clube, assim como aumento percentual na aquisição de novos sócios-torcedores. O contrato vai até o fim de 2016.

United anuncia a contratação de Schweinsteiger

O Manchester United anunciou ontem a contratação do volante Bastian Schweinsteiger. A equipe inglesa acertou o acordo com os alemães do Bayern de Munique e irá contar com o jogador na próxima temporada. Através de seu site, o United confirmou a chegada de Schweinsteiger, que passará por exames médicos no clube. Os valores oficiais da transferência não foram revelados.

Na Baixada

Atlético recebe o Fluminense

Curitiba - Em seu melhor momento no Campeonato Brasileiro, o Fluminense visita o Atlético-PR neste domingo, às 16h, na Arena da Baixada, em duelo válido pela 13ª rodada. O time carioca derrotou o Cruzeiro por 1 a 0 no meio de semana, chegou a 24 pontos e está no G-4. Já o Furacão precisa reagir. A derrota de 2 a 0 para o Corinthians, na quinta-feira, foi a segunda consecutiva e deixou o time estacionado nos 19 pontos, se distanciando perigosamente do primeiro pelotão da tabela.

Pelos lados do Atlético-PR, o técnico Milton Mendes orientou seus jogadores a esquecerem o mau resultado contra o Corinthians. Afinal de contas, a necessidade de um triunfo é grande após duas derrotas seguidas. Sem conseguir repetir os resultados obtidos jogando em casa, o Furacão vem de duas derrotas como visitante que derubaram o time na tabela de classificação e escancararam alguns pontos fracos. Apesar de ter tido uma atuação razoável diante do Cruzeiro e dominado o Corinthians em boa parte da partida em São



Milton Mendes orienta seus jogadores a esquecerem o último mau resultado

Paulo, o time rubro-negro não conseguiu converter suas oportunidades em gols.

Outro desafio para o técnico Milton Mendes será ter um time inteiro em campo, já que o grupo vem do desgaste de duas viagens se-

guidas e de uma partida dura na quinta-feira. Neste caso, o apoio das arquibancadas pode ter o energético necessário.

O Fluminense terá mudanças para essa partida. Autor do gol salvador con-

tra o Cruzeiro, o lateral esquerdo Gustavo Scarpa começa jogando no lugar de Victor Oliveira. Após cumprir suspensão, o volante Edson retorna no posto que antes era ocupado justamente por Victor Oliveira.

Coritiba pega o São Paulo no Morumbi

São Paulo - Para alcançar seus objetivos no Campeonato Brasileiro, o São Paulo precisa acumular mais triunfos. No Morumbi, os comandados de Osório têm compromisso marcado para hoje contra o Coritiba, que aparece no fim da tabela. A partida será realizada às 11h.

O time da capital paulista aparece em sétimo lugar na classificação com 21 pontos conquistados - seis vitórias, três empates e três derrotas. Os paranaenses, por sua vez, ocupam uma das quatro posições da degola, com somente nove somados, dois triunfos, três igualdades e sete reveses em 12 jogos disputados no Brasileirão.

Ao jogar em casa em duas rodadas consecutivas, o Coritiba teve a chance de conquistar os pontos necessários para deixar a zona do re-

baixamento, mas não passou de dois empates sem gols que agravaram sua situação e, principalmente, aumentaram a pressão sobre os jogadores e a comissão técnica. Resta, para reverter o quadro, conseguir um resultado positivo longe de casa.

Já o São Paulo conta com o retorno de Luís Fabiano. O atacante sequer foi relacionado para o duelo em Brasília devido ao esquema de rodízio do técnico colombiano e agora retorna contra o Coritiba. Assim, Centurión deve deixar a titularidade. Já o volante Wesley, que marcou um gol contra o Vasco, virou dúvida após dividida com Boschilia que o fez deixar o treino de sexta-feira com dores nas costas. Para suprir a ausência, caso ocorra, Osorio pode usar Hudson, Rodrigo ou o próprio Boschilia.

Palmeiras busca vaga no G-4 diante do Sport

São Paulo - Pela quarta partida consecutiva o Palmeiras testará a sua força às 18h30 deste domingo, na Arena Pernambuco, contra uma equipe que iniciou muito bem o Campeonato Brasileiro, porém caiu de rendimento nas duas últimas rodadas. O confronto com o Sport poderá colocar um dos dois no G-4 da competição.

Com 21 pontos, o Palmeiras iniciou o fim de semana na sexta posição e ainda atrás do concorrente direto rubro-negro, que soma 23. A pontuação do Sport é a mesma do Corinthians, o quarto colocado e último clube que figurava ontem na zona de classificação à Copa Libertadores.

Atento à campanha do adversário, o técnico Marcelo Oliveira valorizou bastante o compromisso em Pernambuco. "Todo jogo é uma prova de fogo. Vamos enfrentar quem está lá embaixo e também será duro. Mas agora se trata de um concorrente direto, que podemos ultrapassar. Precisaremos estar fortes e equilibrados", comentou.

O que estará enfraquecido será o setor defensivo do Palmeiras, que perdeu Egídio e Victor Ramos, suspensos, e Vitor Hugo, com uma concussão cerebral. Os substitutos serão João Paulo, Jackson e Leandro Almeida. Mais à frente, Robinho ainda se recupera de um edema muscular e também fica de fora.

panorama esportivo

Internacional

Às 16h de hoje o Internacional, que neste momento é o primeiro time fora da zona do rebaixamento, joga fora de casa contra o lanterna Joinville. Apesar da situação incômoda no Brasileirão, o técnico Diego Aguirre deve iniciar a partida com a equipe reserva já que na quarta-feira o Colorado terá pela frente o Tigres, do México, pelo jogo de ida da semifinal da Libertadores.

Taça FPF

O Toledo Futebol recebe o Andraus Brasil neste domingo, às 11h, no Estádio Municipal 14 de Dezembro, pela segunda rodada da Taça FPF. O time da casa estreou na competição com um empate por 2 a 2 no domingo passado diante do Coritiba, fora de casa, e ocupa a terceira posição na tabela de classificação. O adversário deste fim de semana faz sua estreia no campeonato.

Futebol Sub-19

As equipes Sub-19 de CCR (Cascavel Clube Recreativo) e FCC (Futebol Clube Cascavel) se enfrentam neste domingo, às 11h, no Estádio Olímpico Regional, pela 3ª rodada do 2º turno da fase classificatória do Campeonato Paranaense de Futebol. O FCC é o vice-líder do grupo A com dez pontos e o CCR tem um ponto a menos, na quarta posição.

Série D

O Foz do Iguaçu Futebol Clube faz sua estreia no Campeonato Brasileiro da Série D neste domingo, às 16h, no Estádio do ABC, diante do Volta Redonda. Durante a semana a diretoria do Azulão comercializou ingressos com preços promocionais para a torcida a R\$ 20 e R\$ 30.

Futsal

O Umuarama Futsal tem compromisso nesta segunda-feira, às 19h15, pela Liga Nacional, ao iniciar a disputa da segunda fase contra o Corinthians, na cidade de São Paulo, em partida que terá transmissão ao vivo do Sportv.

Blatter nega responsabilidades

O presidente da Fifa, Joseph Blatter, se isentou de culpa nos recentes escândalos de corrupção na Fifa e disse que pode se defender das acusações. O dirigente pede equilíbrio por parte da Justiça para tratar do caso.

Toronto 2015

Futebol masculino estreia contra os anfitriões

Toronto - A última medalha de ouro do Brasil no futebol dos Jogos Pan-Americanos foi em 1987, em Indianópolis, nos Estados Unidos. De lá para cá ocorreram seis edições da competição e apenas uma prata foi conquistada em 2003, em Santo Domingo, no Panamá. Em toda a história, a seleção canarinho obteve quatro medalhas douradas e o primeiro compromisso nesta edição de Toronto é hoje, às 21h30, diante do Canadá.

Dos jogadores que formam o grupo convocado pelo técnico Rogério Micalé, 16 atuam no futebol brasileiro e outros dois na Europa. Valdivia também foi convocado, mas o Internacional pediu a sua liberação.

Presente no Pan-Americano desde 1951, o futebol masculino tem como maior vencedora a Argentina, que levou o ouro em seis oportunidades. Além da brasileira, as seleções do Canadá, México, Panamá, Trinidad e Tobago, Uruguai, Peru e Paraguai também participam do torneio no Canadá.



Rogério Micalé comanda a equipe em busca da medalha de ouro

Cascavelense é quinta em prova da canoagem

Toronto - O Canadá conquistou a primeira medalha de ouro no Pan-Americano. Anfitrião, o país garantiu bom início nos Jogos com o primeiro lugar na disputa de canoagem de velocidade 4K-500m, na categoria feminina. O Brasil, com Edileia Reis, Mariane Silva, Ariela Pinto e a cascavelense Ana Paula Vergutz, ficou em quinto na prova que rendeu as primeiras medalhas

do Pan de Toronto.

O time canadense terminou a prova com o tempo de 1m36s495. O quarteto formado por Michelle Russell, Emilie Fournel, Kc Fraser e Hannah Vaughan superou as equipes de Cuba e Argentina, que ficaram na segunda e terceira colocações, respectivamente. As brasileiras fecharam a prova em 1m41s297, atrás também das mexicanas.

PLACAR DE ONTEM

BRASILEIRO - SÉRIE A			
Santos	3x0	Figueirense	
Grêmio	2x0	Vasco	
BRASILEIRO - SÉRIE B			
América-MG	2x1	ABC	
Paraná	0x1	Vitória	
Sampaio Correa	3x0	Boa Esporte	
Náutico	2x1	Santa Cruz-PE	
CRB	0x0	Luverdense	

TOCAM HOJE

BRASILEIRO - SÉRIE A			
11h	São Paulo	x	Coritiba
16h	Flamengo	x	Corinthians
16h	Cruzeiro	x	Goiás
16h	Atlético-PR	x	Fluminense
16h	Joinville	x	Internacional
18h30	Avai	x	Chapecoense
18h30	Sport	x	Palmeiras
BRASILEIRO - SÉRIE C			
11h	Tupi	x	Juventude
11h	Guaratinguetá	x	Tombense
16h	Brasil de Pelotas	x	Madureira
19h	Portuguesa	x	Guarani
BRASILEIRO - SÉRIE D			
18h	Resende	x	Operário-PR
18h	Ypiranga-RS	x	Inter de Lages
16h	Guarani de Juazeiro	x	Santos-AP
16h	Campinense-PB	x	Globo-RN
16h	Serra Talhada	x	Colo-Colo-BA
16h	Serrano-BA	x	Central
16h	Estanciano-SE	x	Treze-PB
16h	Caldense-MG	x	Rio Branco-ES
16h	CRAC-GO	x	Villa Nova-MG
16h	Gama	x	Botafogo-SP
16h	São Caetano	x	Lajeardense
16h	Foz do Iguaçu	x	Volta Redonda
17h	Náutico-RR	x	Nacional-AM
17h	River-PI	x	Palmas-TO
JOGOS PAN-AMERICANOS			
18h30	Panamá	x	Peru
21h30	Canadá	x	Brasil

O GRUPO

Confira a lista de convocados para o Pan-Americano 2015. Goleiros - Andrey (Botafogo-SP) e Jacsson (Internacional-RS); zagueiros - Bressan (Flamengo-RJ), Luan (Vasco-RJ) e Gustavo Vernes (Santos-SP); laterais - Euler (Vitória-BA), Gilberto (Botafogo-RJ), Tinga (Fortaleza-CE) e Vinícius Ribeiro (Perugia Calcio-Itália); meias - Bruno Paulista (Bahia-BA), Barreto (Criciúma-SC), Dodô (Atlético-MG), Eurico (Cruzeiro-MG) e Rômulo (Bahia-BA); atacantes - Clayton (Figueirense-SC), Erik (Goiás-GO), Lucas Piazon (Eintracht Frankfurt-Alemanha) e Luciano (Corinthians-SP).

Flamengo e Corinthians se enfrentam no Maracanã

Rio de Janeiro - Flamengo e Corinthians fazem o grande jogo da rodada neste domingo, às 16h, no Maracanã. Com 13 pontos, o Fla iniciou a rodada na 13ª colocação. Já o Timão, com 23, é o quarto colocado.

No Flamengo, o técnico Cristovão Borges terá que quebrar a cabeça para armar o ataque. Por conta de um acordo firmado entre as diretorias dos dois clubes, Paulo Guerrero e Emerson Sheik, ex-jogadores do time

alvinegro, não poderão atuar. Além disso, Eduardo da Silva acertou sua saída do rubro-negro e está a caminho do Shakhtar Donetsk. Sendo assim, Marcelo Cirino e Gabriel devem ser escalados.

Mesmo sem Emerson Sheik e Paulo Guerrero, a torcida rubro-negra demonstra animação para a partida de domingo. Até sexta-feira, 11 mil ingressos já tinham sido vendidos. O Flamengo vem de uma vitória sobre o Internacional por 2 a 1, na última quarta-feira, no Beira-Rio.

No Timão, o técnico Tite deve manter a mesma equipe que venceu a Ponte Preta e o Atlético-PR, ambos por 2 a 0, na Arena Corinthians, e empatou sem gols com o Goiás fora de casa.

Há um desgaste físico considerável em alguns atletas, mas o departamento médico já deu aval a Tite para usar a mesma escalação pelo quarto jogo seguido.



Viaje com a NORDESTE, muito mais Conforto, Segurança e Pontualidade para você.

- AGÊNCIA DE PASSAGENS: (45) 3226-5231
- CARGAS E ENCOMENDAS: (45) 3223-7675
- NORDESTE TURISMO: (44) 3518-4016

Compre sua passagem on-line e pague em até 10x sem juros com seu cartão Visa ou Master. www.expnordeste.com.br

AGENDA DO BRASIL

10h	Canoagem (M)	K4 1000m Final	
11h	Canoagem (M)	K1 200m	Clas.
11h25	Canoagem (M)	C1 200m	Clas.
11h45	Canoagem (F)	K1 200m	Clas.
12h	Canoagem (M)	K2 200m	Clas.
11h	Ciclismo (F)	Mountain bike	Final
15h	Ciclismo (M)	Mountain bike	Final
21h30	Futebol (M)	Canadá x Brasil	1ª rodada
20h	GA (F)	Individual (geral e aparelhos)	Clas.
20h05	GA (F)	Equipes	Final
15h	Levant. de peso (F)	Até 53kg	Final
16h30	Maratona aquática (M)	10km	Final
10h	Remo (M)	Quatro sem peso leve	Clas.
10h20	Remo (F)	Skiff simples	Clas.
10h40	Remo (M)	Dois sem	Clas.
11h10	Remo (F)	Skiff simples leve	Clas.
11h30	Remo (F)	Skiff quádruplo	Clas.
11h40	Remo (M)	Oito com	Clas.
11h27	Rúgbi (F)	Colômbia x Brasil	4ª rodada
14h11	Rúgbi (F)	Brasil x México	5ª rodada
11h	Saltos ornamentais (F)	Trampolim 3m	Clas.
15h	Saltos ornamentais (M)	Plataforma 10m	Clas.
10h	Tiro esportivo (M)	Pistola de ar 10m	Clas.
12h	Tiro esportivo (F)	Pistola de ar 10m	Clas.
9h30	Triatlo (F)	Individual	Final
12h30	Vela (F)	RS:X	1ª, 2ª e 3ª regatas
12h30	Vela (MS)	Sunfish	1ª e 2ª regatas
12h30	Vela (MS)	J24	1ª e 2ª regatas
12h30	Vela (MS)	Snipe	1ª e 2ª regatas
12h30	Vela (F)	49erFX	1ª, 2ª e 3ª regatas
12h30	Vela (M)	RS:X	1ª, 2ª e 3ª regatas
12h30	Vela (MS)	Lightning	1ª e 2ª regatas
12h30	Vela (MS)	Hobie 16	1ª e 2ª regatas
12h30	Vela (F)	Laser radial	1ª e 2ª regatas
12h30	Vela (M)	Laser	1ª e 2ª regatas

* (M) = masculino; (F) = feminino; (MS) = misto; clas. = classificatória

PREVISÃO DO TEMPO

CASCAVEL

- Domingo 12/07/2015**
Pancadas de chuva e trovoadas
- Segunda 13/07/2015**
Pancadas de chuva e trovoadas
- Terça 14/07/2015**
Pancadas de chuva e trovoadas

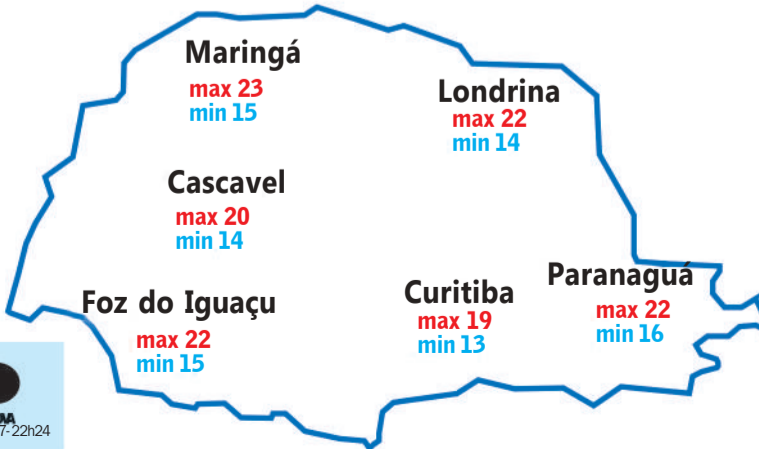

Loterias CAIXA

NOSSOS RESULTADOS SÃO INFORMATIVOS E NÃO SUBSTITUEM OS RESULTADOS OFICIAIS.

FEDERAL concurso 4987	DUPLA SENA concurso 1401	LOTOMANIA concurso 1571
1º prêmio 75.581 2º prêmio 12.856 3º prêmio 72.763 4º prêmio 84.161 5º prêmio 46.014	1º sorteio 08 21 25 34 44 47 2º sorteio 12 24 29 31 38 46	01 03 06 07 13 14 17 23 27 33 36 38 42 54 68 71 73 77 91 00
QUINA concurso 3829	LOTOFÁCIL concurso 1233	TIMEMANIA concurso 749
10 15 37 46 60	01 04 05 09 10 13	02 09 37 40
MEGASENA concurso 1722	14 15 16 17 18	58 60 73
09 23 39 41 49 58	19 22 23 25	TIME DO AVAI/SC

PLANO SAFRA 2015/2016

Os recursos para o seu crescimento estão aqui.

Custeio Investimento Comercialização

Produtor rural: o Plano Safra 2015/2016 já chegou no Sicredi. Conte com a instituição financeira cooperativa que é parceira do homem do campo para desenvolver o agronegócio. Fale com o seu gerente.

SAC Sicredi - 0800 724 7220 / Deficientes Auditivos ou de Fala - 0800 724 0525. Ouvidoria Sicredi - 0800 646 2519.

Sicrediagro

GENTE QUE COOPERA CRESCER.

HYUNDAI NEW THINKING. NEW POSSIBILITIES.

PARA CELEBRAR AS 500 MIL UNIDADES E OS MAIS DE 30 PRÊMIOS RECEBIDOS, A HYUNDAI PREPAROU UM PRESENTE PRA VOCÊ: **6 ANOS DE GARANTIA PARA O HB20.**

TAXA 0% EM ATÉ 24 VEZES

HYUNDAI FINANCIAMENTOS EXPERIENCE HYUNDAI

AGENDE ON-LINE SEU TEST DRIVE. ACESSO: HYUNDAI.COM/BR

f /HyundaiBR
/HyundaiBR

HMB | VETOR Av. Brasil, 1160, Cascavel - PR - Tel: (45) 3333-9999

Na cidade somos todos pedestres.

A taxa de juros do financiamento desta promoção é integralmente subsidiada pela Hyundai Motor do Brasil Ltda. Para contratos de financiamento na modalidade CDC firmados com a Agumore Crédito, Financiamento e Investimento S.A. (Hyundai Financiamentos): 60% de entrada e saldo em 24 parcelas, sucessivas, com taxa de juros para o financiamento de 0% a.m. e 0% a.a. e 30 dias de carência, a contar da data de compra (data da Nota Fiscal) para pagamento da 1ª parcela; condições válidas somente para os veículos Hyundai HB 20 Confort Plus 1.0 e 1.6 MT e Confort Style 1.0 e 1.6 MT (OCP SEM LIMITE DE QUILOMETRAGEM). As operações de crédito estão sujeitas a cobrança de IOF e Tarifa de Cadastro, que serão incluídas no CET. O CET - Custo Efetivo Total irá variar de acordo com os valores, prazos e demais condições escolhidas pelo cliente e será informado ao cliente antes da contratação. Condições sujeitas a análise e aprovação do crédito e demais condições do produto vigentes na data da contratação. Garantia Hyundai 5 anos sujeita a condições previstas no Manual de Garantia do Veículo. Uso particular: garantia de 5 anos, sem limite de quilometragem. Uso comercial: garantia de 5 anos ou 100.000 km, o que ocorrer primeiro. Termos e condições da Garantia Hyundai estão estabelecidos no Manual de Garantia do Veículo, assim como no Manual do Proprietário. Promoção 6 anos de Garantia Hyundai corresponde a 1 (um) ano adicional a garantia vigente oferecida pela Hyundai Motor do Brasil Montadora de Automóveis Ltda. aos veículos da linha Hyundai HB20 comercializados pela rede de concessionárias HMBD e será válida para todos os automóveis 0 km adquiridos/fa turados (emissão de nota fiscal) para o cliente. Final no período de 01 de julho a 31 de julho de 2015. Consulte o regulamento da promoção no site www.hyundai.com.br. O veículo Hyundai HB20S foi eleito o melhor sedã compacto de entrada de 2014 pelo Jornal do Carro. O veículo Hyundai HB20 foi eleito o melhor hatch compacto de entrada de 2014 pela Revista Quatro Rodas. O Hyundai HB20S foi eleito o veículo sedã com o maior valor de revenda do seguimento em 2014 pela agência Auto Informe/Molcar. O veículo Hyundai HB20S 1.6 L Confort Style Automático foi eleito o melhor compra de 2014 pela Revista Quatro Rodas. A Hyundai Motor Brasil foi eleita a montadora com os Clientes Mais Satisfeitos em 2015, e o veículo HB20 foi eleito o melhor Hatch compacto de 2015, segundo os leitores da Revista Carr o para o prêmio Best Cars 2015. O Hyundai HB20 1.0 L foi eleito pela Revista Car and Driver a Compra Certa de 2015. O Hyundai HB20 1.0 L foi eleito a compra do ano de 2014 na categoria carro de entrada pela Revista Motor Show, e o Hyundai HB20X 1.6 L foi eleito a compra do ano de 2015 na categoria aventureiro. A Linha Hyundai HB20 esta em conformidade com o Programa de Controle de Poluição do Ar por Veículos Automotores - PROCONVE. Preserve a vida. Use o cinto de segurança. Para mais informações, acesse o site: www.hyundai.com.br ou ligue para o Call Center Hyundai Motor Brasil: 0800-7703355.

Imobiliário

01 - O Paraná Domingo, 12/7/2015

imobiliario@oparana.com.br



HORÁRIO DE ATENDIMENTO:

Seg. a Sex. das 8h30 às 18h30 / Sáb. das 8h30 às 12h30

WWW.IMOBILIARIAVALENCIA.COM.BR



IMÓVEIS EM DESTAQUE

VENDAS



APARTAMENTO

R\$ 385.104,00

Ed. Dom Müller R. Ponta Grossa. São Cristovão, em frente ao Clube Tuiuti e prox. ao Catuaí.

1 Suíte, 2 Quartos, BWC Social, Sala em 02 Ambientes com Sacada e Churrasqueira, Cozinha, Área de Serviço e 2 Vagas de Garagem. P/ dez/2016

(R\$ 40.000,00 de entrada, 16x de R\$ 2.000,00 mensais, 02 balões de R\$ 15.000,00 em nov de 2015 e 2016 e saldo à financiar)



APARTAMENTO

R\$ 160.000,00

Res. Erechim, Centro Área total de 69,70m²

2 Quartos, Sala com Sacada, Cozinha, Área de Serviço, BWC e garagem.

Apartamento com excelente localização á 01 quadra da Av Brasil, todo mobiliado, condomínio baixo, ótimo custo benefício.



APTO COBERTURA

R\$ 1.600.000,00

Ed Filadélfia. R. Rio de Janeiro, Centro.

Suíte com Hidro, 2 Demi-Suítes, Lavabo, Cozinha Semi-Mobiliada, Área de Serviço, Dependência de Empregada c/ banheiro, Sala Social, 2 Salas com Sacada, Sala em 02 Ambientes com Sacada e Churrasqueira, Quarto, BWC Social, Terraço Amplo, Lavabo, 5 Garagens Cobertas.

LOCAÇÃO



TERRENO COMERCIAL

R\$ 15.000,00

BR 277 esq c/ rua Estados Unidos, com 4.900m² de área total.

Amplio terreno de esquina, sem benfeitorias, com excelente localização com 70 metros de frente para a BR 277, propício para armazenagem, construção de barracões, posto de combustível e outros comércios.



APARTAMENTO

R\$ 1.200,00

Ed Anabella, R. Visconde do Rio Branco, Centro.

Suíte, 02 quartos c/ sacada, BWC social, cozinha semi-mobiliada, área de serviço, sala 02 ambientes e garagem coberta.

Apartamento central, entre as uas Pernambuco e Paraná á uma quadra da Av. Brasil. Baixo Condomínio.



APARTAMENTO

R\$ 600,00

Ed. Mansão Del Rey II. R. Minas Gerais, Centro.

3 Quartos, Sala em 02 Ambientes com Sacada, BWC Social, Cozinha, Lavanderia, Dependência de Empregada c/ banheiro e Garagem Coberta Apartamento Central, próximo ao Colégio Marista.

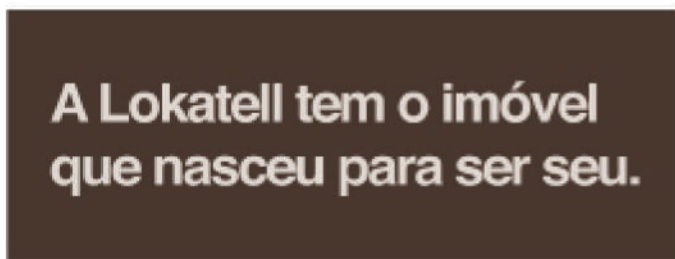
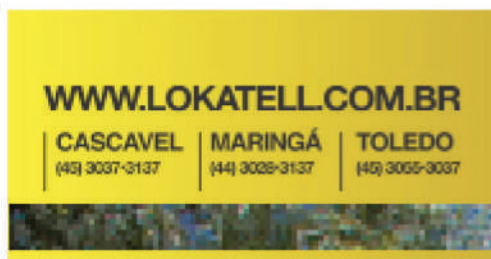

DESTAQUE DE VENDA EM CASCAVEL



Solar du Parc
Residencial

Visite Apartamento Decorado
Agende com nossos corretores

Plantão
☎ **9981-0034 / 3037-3137**
vendas@lokatell.com.br

- TERRENOS**
- R\$ 3.200.000,00** - R. Carlos de Carvalho, 4172 Lote 001D Quadra 014 área total 1.332,50 m2 em frente ao Hosp. Saleté
 - R\$ 3.000.000,00** - R. Rafael Picoli, 2901 A.T 12582,89
 - R\$ 2.500.000,00** - Rua Estados Unidos esquina com Rua Bolívia. 6 Terrenos lotes 12/13/14/15/16/17 Quadra 04 com Área Total 2.646 m².
 - R\$ 1.800.000,00** - R. Bento Mussurunga, 1189, Brasília, c/ 4.130,00 m2 Lote 208 Quadra 208E.
 - R\$ 1.200.000,00** - Br 277 Próximo Trevo Carelli. Área de 1.382m², marginal de BR, Área Comercial, 03 terrenos. Excelente localização.
 - R\$ 1.100.000,00** - R. Marechal Floriano. Vila Tolentino. Com área 1936m² lote 04 quadra 436. Excelente localização.
 - R\$ 900 mil** - R. Portugal. VL Jaraguá. Lotes 19,20,21,22,23 e 24 da Quadra: 13. Terreno Residencial e Comercial. A.t de 2839 m².
 - R\$ 600 mil** - R. Itália, 1142, Cascavel Velho. C/ sala e apart, At. 372m².
 - R\$ 600 mil** - R. Sete Setembro 2072, esquina c/ rua Vitória, com casa em madeira A.U 98,64 m² A.T 550,25 m².
 - R\$ 480 mil** - Terreno c/ casa R: Pres. Bernardes, 3403. Centro. A.T. 560 m².
 - R\$ 440 mil** - R: Domiciano Theobaldo Bresolin esquina c/ Rua Europa. Com residência de 69,22m², medindo A.t 410,20m². Lote 01 quadra 17.
 - R\$ 430 mil** - Avenida Piquiri, 1060, Brasmadeira. Terreno c/ 825,00 m2. 15x55.
 - R\$ 420 mil** - R. Frei Maximiano Kolbe, 170 Lote 09 Quadra 15, A.T 806,79m2
 - R\$ 400 mil** - Av. Estados Unidos. Lot. das Nações. Lt 04 da Qd 04 com área de 360m²
 - R\$ 400 mil** - Av. Estados Unidos. Loteamento das Nações. Lt 05 da Qd 04 com área de 360m²
 - R\$ 355 mil** - Rua Tito Muffato, Lote 11 Quadra 10, Santa Cruz Condomínio Fechado, Excelente localização, A.T 597,46 m2
 - R\$ 350 mil** - R. Colonização, Nova Cidade, A.T 825 m²
 - R\$ 350 mil** - R. Major Oscar Pereira, 132. Vila Tolentino. Lt 06 qdra 19 c/ área de 539,50m² c/ 2 casas.
 - R\$ 340 mil** - R. Tito Muffato Lt 11 Qda 10 Cond. Fechado, A.t 597,46 m2.

- R\$ 330 mil** - R. Marechal Floriano, 3827, Lt 13/14 Qd 241 c/ área de 479,25 m² sendo 13,5x 35,5.
 - R\$ 260 mil** - R. Marechal Floriano, 4251. Claudete. Lt 12 Qdra 211-A . C/ área de 480m² sendo 12x40.
 - R\$ 255 mil** - R. Emiliano Afonso da Silva, 372, Região do Lago. Lote 022 quadra 0005 com 377m2.
 - R\$ 250 mil** - R. Terra Roxo, 804 lote 15 quadra 14, A.t 520 m2 13x40
 - R\$ 210 mil** - Rua Pr Carlos Nitzko frente nº 224Reg. Lago 3, A.T 364 m²
 - R\$ 180 mil** - R. Guilherme Ludovic Cerioli, 210, Cascavel Velho . 360m2 12x30 com Casa.
 - R\$160 mil** - BR 467 Marginal, frente o CMIC, São Cristóvão, A.T 575 m²
 - R\$ 155 mil** - Cond. Paysage. Lote 276 com 10x20 200m².
 - R\$ 150 mil** - Cond. Paysage Felicitá - Lote 206 com 200m² 10x20.
 - R\$ 100 mil** - R. Blumenau. Jd. Universitario. 224m² 1/2 terreno c/ casa.
 - R\$ 85 mil** - R. Presidente Joao Goulart, 516. Lote 10 quadra 12 Possui casa de madeira A.T 240 m²
 - R\$ 80 mil** - R. Canadá, 479, Jd Quebec. C/ casa de 70 m2 mista. AT 180m²
 - R\$ 45 mil** - Terrenos em Santa Tereza do Oeste, Res. Ecoville, com varias opções de metragem a partir de 250,11m² e valores a partir de R\$45 mil.
- Consulte-nos** - Terrenos em Boa Vista Aparecida. Condomínio Ramos com várias metragens.

- PONTOS COMERCIAIS**
- R\$ 2.800.000,00** - Terreno com Estrutura Motel Br 369 Km 519 - C/ 15 suítes mobiliadas com garagens sendo 7 delas com hidro, área toda cercada, cerca elétrica, poço artesiano, lavanderia mobiliada, wi-fi, rouparia de cama e BWCs, Coz. c/ Armários. A.T. construída 1000m²
 - R\$ 350 mil** - Sala Av. Brasil, 5347. Centro, ponto comercial atuando com segmento de moda há 02 anos com sólida clientela. Mobília e estoque.
 - R\$ 300 mil** - Sala Av. Brasil 5431, 2 salas, almoxarifado e bwc social. Ponto comercial atuando no ramo de colchões e moveis exclusivos Castor. A.t 150 m2

- PREDIOS COMERCIAIS**
- R\$ 1.200.000,00** - R. Júlio Prestes, 77. Pq. São Paulo. Barracão c/ casa, sendo terreno de 1296m² e 489m² de a.c.
 - R\$ 680 mil** - R. Macarai, 1784, Floresta. Prédio inteiro sendo inferior sala comercial, 117 m² Piso sup. resid., 3 quartos, sendo 1 suíte, sala, coz, A.S., , despensa, bwc, Espaço gourmet c/ sacada e churras., A.U 360 m² A.T 369 m².
 - R\$ 600 mil** - R. Itália, 1142. Jd. Itália. Prédio c/ sala comercial c/ área de 270m² construído, e 372m² de terreno. Contendo apartamento, porão, sala comercial.
 - R\$ 420 mil** - R. Holanda, 929, cascavel Velho. Barracão com casa. 2 Terrenos de 360 m2 cada totalizando 720 m2 (24x30). Casa com 150 m2 e barracão com 190 m2. R\$ 360 mil- R. Rio Grande do Norte, 542. São Cristóvão. Terreno c/ sala comercial, 02 casas e 02 kitnetes.
 - R\$ 220 mil** - R. Maranhão, 709, Sala 8, Sala Comercial Térrea, sala, bwc, 1 vaga de garagem A.T 69,56 m² A.U 29,39 m²
 - R\$ 200 mil** - R. Av. Brasil, 6459, Salas 33 e 34 no Edifício Centro Executivo Paraná. Com 81,08 m² A.U e 101,56m² A.T

- ÁREAS RURAIS**
- R\$ 4.500.000,00** - BR 277 KM 106, Marginal, Casa Residencial / Comercial 770 m2 e Barracão com Escritório, Excelente área com 12.500 m2 de frente para BR 277, Santa Teresa.
 - R\$ 3.900.000,00** - BR 277 KM 577 em frente a Ferropar, área com 24.800 m2 com 87 metros de frente p/ rodovia, com casa de alvenaria de aprox.. 160m2 excelente acabamento, c/ casa de madeira e casa para caseiro.
 - R\$ 450 mil** - Chácara. Lagoa Camarim, 170, Lago Azul, área com 3.000 m2 e A.U 450,00m2

DESTAQUE DE LOCAÇÃO EM CASCAVEL



Neva
R. Cassiano Jorge Fernandes, 1718
c/ 3 suítes, sala, cozinha, lavanderia, copa, wc, edícula com churrasqueira, piscina, cerca elétrica, portão eletrônico e semi mobiliada

VALOR R\$2.000,00



Residencial Cielo -
R. Marechal Candido Rondon, 1210 no Centro
Com 1 quarto e 1 garagem - pelo valor de R\$630,00
Com 2 quartos e sacada com churrasqueira e 2 garagens- pelo valor de R\$900,00
Com 3 quartos sendo 1 suíte e 2 garagens - pelo valor de R\$1.200,00



Faculdade
R. Odontologia, 1165 c/ qto, sala, cozinha com armários, lavanderia, wc e garagem
Atrás da Unioeste
sem taxa de condomínio e a água já esta inclusa no valor do aluguel

VALOR R\$400,00



Gaucha
imobiliária

Fone: 3225-1233 - Fax 3333-8316

RUA PERNAMBUCO, 54 - CENTRO

e-mail: contato@imobiliariagaucha.com.br / www.imobiliariagaucha.com.br

VENDAS

**PLANTÃO: 9972-2848 | 9972-0258 |
9972-2088 | 9978-4894**

CASAS, SOBRADOS E APARTAMENTOS

SOBRADO COM 302,00M

Rua Guaira 1107, Tropical, com 01 suite master, 02 suites, sal de jantar/estar, sala TV, copa, cozinha, lavabo, sacada, área de serviço, 04 garagens, aquecimento, soto, churrasqueira, canil, piscina aquecida, salão de festas. Valor Consulte-nos

SOBRADO COM 200M²

Rua Natal, 1454 - Centro - 03 suítes, 01 quarto, sala de jantar / estar, bwc, cozinha, área de serviço, 02 garagens, bwc, empregada, churrasqueira, salão de festas. R\$ 500.000,00

SOBRADO COM 397,00M²

Rua Machado de Assis, Região do Lago I, 01 suite master, 02 suítes, sala de jantar/estar, sala de TV, escritório, bwc, copa, cozinha, lavabo, 03 sacadas, área de serviço, 06 vagas de garagem, aquecimento, churrasqueira, depósito, piscina, salão de festas. valor CONSULTE-NOS

SOBRADO 270M²

Rua Monjoleiro, Tropical, suite máster, suite simples, 2 qtos, bwc, 3 salas, lavabo, escrit., sacada, copa, coz., lavanderia, lavand., churrasq., 4 garagens. Fica móveis embutidos. R\$ 750.000,00

CASA 180M²

Rua Engenharia, 310, Jd Universitário, suite, 2 qtos, sala jantar/estar, bwc, coz. área serv., 3 gar, churr., depósito, salão de festas. R\$ 385.000,00

CASA COM 142,44

Rua Marechal Cândido Rondon, 1409 - Centro - com 01 suite, 02 quartos, sala de jantar/estar, sala tv, bwc, copa, cozinha, área de serviço, 02 garagens, churrasqueira, depósito. R\$ 550.000,00

SOBRADO COM 320,00M²

Rua Tarquinio Joslin dos Santos, Jd Maria Luiza, com 01 suite master, 01 suite, 02 qtos, sala jantar/estar, sala TV, escrit, bwc, copa, coz, lav, sacada, dep emp, área serviço, 04 gars, aquec, semi-mobiliado. R\$ 1.050.000,00

02 CASAS

Rua Presidente Bernardes nº898, casa frente com 90,00m² em alvenaria com 03 quartos, sala estar, bwc, copa, cozinha, área de serviço, casa dos fundos com 100,00m² em madeira com 03 quartos, sala, cozinha bwc, lavanderia. R\$470.000,00

CASA COM 90,00M²

+ 50,00m² de edícula, Rua Terra Rocha 1220, Jd Nova York, com 01 suite, 02 quartos, sala de estar, copa, cozinha, área de serviço, 01 garagem, bwc empregada. R\$ 360.000,00

CASA COM 345,00M²

Rua Cuiabá, Jd Maria Luiza, com 01 suite, 05 quartos, sala de jantar/estar, sala de TV, escritório, 02 bwc (01 com Hidro), copa, cozinha, área de serviço, 05 garagens, bwc empregada, aquecimento, churrasqueira, depósito, piscina, salão de festas. R\$ 1.000.000,00

CASA COM 170,00M²

Rua das Orquídeas 205, Guarujá, com 01 suite, 04 quartos, sala de jantar/estar, bwc, cozinha, área de serviço, 01 garagem, bwc empregada, churrasqueira. R\$ 270.000,00

CASA COM 200,00M²

(averbado), Condomínio Plantar, Boa vista da Aparecida, com 01 suite, 04 quartos, sala de jantar/estar, copa, cozinha, dep. empregada, área de serviço, 02 garagens, aquecimento, churrasqueira, piscina, salão de festas, semi-mobiliado.

SOBRADO COM 380,00²,

Rua Souza Naves, esquina com rua Belo Horizonte, centro. Com 1 suite, 2 quartos, sala de jantar/estar, sala de TV, escritório, 02 bwc, copa, cozinha, lavabo, sacada, área de serviço, 02 garagens, aquecimento, churrasqueira, depósito. R\$ 830.000,00

SOBRADO COM 214M

Rua Visconde do Rio Branco, Centro, com 01 suite, 02 quartos, sala de jantar/estar, sala TV, escritorio, copa, cozinha, 03 bwcs, lavabo, sacada, área de serviço, 04 garagens, aquecimento, churrasqueira, semi-mobiliado. R\$ 600.000,00

CASA COM 370,00M

Rua Recife, centro - com 02 suítes, 03 quartos, sala de jantar/estar, sala tv, escritório, bwc, copa, cozinha, biblioteca, área de serviço, 04 vagas de garagem, churrasqueira, piscina, salão de festas. R\$ 1.280.000,00.

APTOS COM ENTREGA FUTURA:

- Ed. Eco Ville
- Ed. Val Paraiso
- H. Rieger Residence
- Ed. Unique
- Ed. Residence Curitiba
- Ed. Sylvio Kissula
- Ed. Guimar Rezende
- Ed. Augustus
- Lagoa da Pampulha
- Ed. Vila Real

ED. CURITIBA RESIDENCE

Em construção, Rua Curitiba, Neva, 1º apart. c/ 100,30m², 2 qtos, 2 salas, lavabo, bwc, coz., lavand., sacada c/ churrasq. e 1 gar. ; 2º apart. 142,80m², suite, 2 qtos, bwc, 2 salas, coz., lavand. e 2 gar, CONSULTE-NOS. Entrega da obra para Dezembro de 2015.

ED. LE PRESTIGE 291,5M²

R. Goiás, Country. Suite Master, 2 suítes, 4 salas, lavabo, sacadas, cozinha, lavanderia, dep. empregada, depósito, 3 vagas de garagem, ótima área de lazer em amplo terreno. Entrega da obra para Maio / 2015. Valor R\$ 1.162.000,00

ED VILLA MEDINE COM 297,77M²

Rua Minas Gerais 1930, Centro, com 01 suite master, 02 suítes, sala de jantar/estar, sala de TV, copa, cozinha, lavabo, sacada, área de serviço, 03 garagens, aquecimento, churrasqueira, sala de jogos, piscina, play ground, salão de festas, semi mobiliado. VALOR CONSULTE-NOS

EDIFÍCIO ZARA

Prédio de aptos em construção. R.: Natal, Centro, unidades com 3 quartos e com metragens de 76m² a 94m², com valores de R\$ 209.000,00 a R\$ 229.000,00, condições a consultar.

APTO ED ERONDINA GOTARDO

Com 130,00m², Rua Pernambuco 861, Centro, com 01 suite, 02 quartos, sala de jantar/estar, bwc, copa, cozinha, área de serviço, 01 garagem, aquecimento, play ground, salão de festas. R\$ 340.000,00

APTO COM 226,00M²

Ed Porto Seguro, Rua Joao Pessoa, com 01 suite, 02 quartos, sala de jantar/estar, bwc, cozinha, lavabo, sacada, dep empregada com bwc, área de serviço, 02 garagens, aquecimento, depósito, sala de jogos, piscina, play ground, salão de festas, moveis embutidos. R\$500.000,00

ED MARINI, COM APTOS DE 145M²A

148M², 01 suite, -2 quartos, sala de jantar/estar, bwc, sacada com churrasqueira, área de serviço, 02 garagens, aquecimento, salão de festas. valores de R\$ 387.000,00 a R\$ 421.000,00.

ED. JOÃO BATISTA CUNHA

Com 167,51m - Rua Riachuelo 2420, Centro, com 01 suite, 02 quartos, sala de jantar/estar, cozinha, sacada, área de serviço, 02 garagens, churrasqueira, depósito, piscina, playground, salão de festa. R\$ 460.000,00.

ED. RESID. CRISTAL

Com 92m², Rua João de Matos, 1145 - Jardim Cristal. Com 03 quartos, sala de jantar / estar, bwc, cozinha, área de serviço, 01 garagem, churrasqueira. R\$ 200.000,00

CASA COM 742,00M²

com 05 quitinetes (fundos), e uma sala comercial pequena (frente), Rua Antonina nº 265, Centro. R\$ 550.000,00

ED. AUGUSTUS

Com 180,00m², Rua da Bandeira 927, com 01 suite, 02 quartos, sala de jantar/estar, cozinha, bwc, sacada com churrasqueira, área de serviço, 02 vagas de garagem. VALORES CONSULTE-NOS

APARTAMENTO 81,00M²

Residencial Lokatell, Rua Vitória, 1735, Neva, com 02 quartos, sala tv, bwc, cozinha, área de serviço, 01 garagem, churrasqueira, salão de festas. R\$ 198.000,00

APTO COM 93,83M

Ed. San Fernando, Rua Souza Naves, Centro - com 01 suite, sala de jantar/estar, cozinha, área de serviço, 01 garagem, churrasqueira, semi-mobiliado. R\$ 180.000,00.

SALAS COMERCIAIS

LOJA DE CONFEÇÕES

Dentro do Supermercado Irani com 68,00m², Rua Papagaios Jardim Floresta. (a venda é do estoque e instalações, ou se instalações estuda-se valor).

Barracão Comercial com 291,00m² - Rua Nilo Peçanha, nº 90. Pq. São Paulo. R\$ 450.000,00

Mercado Avenida Gralha Azul, Guarujá. Vendo Ponto, instalações e estoque, em funcionamento, com grande clientela. R\$ 90.000,00

PREDIO COMERCIAL E RESIDENCIAL COM 825,00M²

AV BRASIL Nº 4392 - com 02 aptos de 185,00m² cada, 01 sala comercial térrea com 250,00m², 01 sala comercial térrea com 105,00m², 02 aptos com 82,50m² cada, 01 casa com 100,00m². R\$ 3.600.000,00

MOTEL CASCATA, COM 700,00M, PR 484 KM 07

Quedas do Iguaçu, com instalações completas (08 quartos), casa para residenciais, dependencia de funcionários, ótima lucratividade. R\$ 1.110.000,00

TERRENOS

Lote com 250,00m², Rua Expresso Norte esquina com Panamá, Loteamento Florais do Paraná. R\$ 110.000,00

Lote com 250,00m², Rua Expresso, Loteamento Florais do Paraná. R\$ 100.000,00

Lotes no Condomínio Jardins de Monet, Rua Eça de Queiroz, nº 35, Alto Alegre. Condomínio com infraestrutura completa, portaria 24h, área de festas equipada, piscina, espaço fitness, playground, espaço zen e jardins. **Valores: Consulte-nos.**

Lote 372m² com casa mista no fundo. Rua Itália, 1197, Jd. Europa, R\$ 140.000,00

Terreno com 366,00m², Rua Soldado Luiz Gonzaga, Jardim Petropolis. R\$70.000,00

Terreno com 640,00m², Rua Rio de Janeiro, Centro, Proximo ao Colégio Santa Maria. R\$750.000,00

Lote com 469,90m², Rua Natal 2552, Tropical, com casa simples mais piscina fundo do lote, 03 quartos, sala estar, bwc, área de serviço. R\$ 470.000,00

SONHANDO COM SEU NOVO IMÓVEL?



helg.com.br

CONHEÇA NOSSOS
APARTAMENTOS DECORADOS!



Ligue e agende sua visita!
45 3223-2586
construtoraviverbem.com.br



Endereço: Rua Antonina esq. Rua Antônio Alves Massaneiro, 2637 - Centro - Cascavel

Vendas: (45) 3038-0404 | Plantão: (45) 9825-0505

www.mionediasimobiliaria.com.br

APARTAMENTOS

PRIVILEGE RESIDENCE - TORRE I - Oportunidade única. Apartamento com Uma Suíte Master com Hidromassagem e Closet, Duas Suítes Simples, Sala com Dois Ambientes, Cozinha, área de Serviço, Dependência de Empregada com Bwc, Depósito e Duas Vagas de Garagem. Localizado na Região Central de Cascavel, ao Lado do Colégio Marista. O Prédio possui: Hall de entrada, Playground, Salão de festas, Academia, Sauna, Piscinas (adulto e crianças), Mini quadra, Espaço gourmet, Sala de jogos e Bicicletário.RS 1.150.000,00

ED. PORTO BELO - Apto Nº 502. Rua Maranhão - Centro. Suíte com Hidro com sacada, 2 Quartos, Sala 2 Ambientes com sacada, Cozinha, Área de Serviço, BWC Social. Com 2 vagas de garagens cobertas. Pintura boa e posição em relação à rua frente. Possui 227 m² de área total e 138,5 m² de área útil.RS 460.000,00

EDIFÍCIO BONSAI V - com 2 dormitórios, sala de jantar/estar, cozinha, área de serviço, bwc social, sacada com churrasqueira, 1 vaga de garagem, previsão de entrega Julho de 2016RS 110.000,00

EDIFÍCIO IMPERATRIZ - Suíte Master, Dois Quartos, BWC Social, Sala de Tv, Sala de Estar, Sala de Jantar, Escritório, Lavabo, Sacada, Cozinha, Área de Serviço, Dependência de Empregada e BWC de Empregada. Quartos e Salas Climatizados, Teto em Gesso com Iluminação diferenciada. Ficam no imóvel, Fogão, Forno Elétrico, Adegas, Geladeira, Seis máquinas de Split, bem como todos os móveis embutidos. O prédio possui Salão de Festas, Espaço Gourmet, Piscina, Academia, Sala de Tv e Quadra Poliesportiva.RS 890.000,00

GARDEN CLUB - Apartamento Semi-Mobiliado Com uma Suíte Ampla, Um Dormitório, BWC Social, Cozinha e Sala de Estar Conjugada, Área de Serviço, Sacada com churrasqueira, Uma vaga de Garagem. Piso em Porcelanato, Acabamento em Gesso, Luminárias, Persianas e Móveis fixos dos Dormitórios, Cozinha, Á. de Serviço, Sacada e BWC permanecem.RS 245.000,00

CURITIBA RESIDENCE - Apto 402 com 01 Suíte, 02 quartos, bwc social, 02 salas, sacada com churrasqueira, cozinha, 02 vagas de garagem, Apartamento no Quarto Andar de frente para a Rua Curitiba Bairro Neva.RS 414.000,00

CURITIBA RESIDENCE - Apartamento com 2 quartos, sala de estar/jantar, bwc, cozinha, área de serviço, hall, sacada com churrasqueira, depósito e 1 vaga de garagem. Edifício com ampla área de lazer: piscina, churrasqueira, praças, playground, espaço zen, brinquedoteca, salão de festas e espaço gourmet. Entrega em 2015.RS 278.000,00

EDIFÍCIO HALLEY: Térreo com 02 dormitórios, sala de estar, cozinha ampla, área de serviço, churrasqueira e 02 vagas de garagem - Maria Luiza.RS 180.000,00

APARTAMENTOS - nº 205 e nº 206 - Quarto amplo, Sala, Cozinha, Área de Serviço e uma Vaga de Garagem. Localizadas na Rua João Kuloski, nº 448, Região da FAG Valor de RS 128.000,00 cada.

JOÃO BAPTISTA CUNHA - Torre I - apto 802, Rua: Riachuelo. Apartamento de frente em ótima localização com 1 suíte, 2 quartos, cozinha com armários, sala de estar, sala de jantar, sacada com churrasqueira, depósito e 2 vagas de garagem lateral RS 515.000,00.

CURITIBA RESIDENCE - Apto 606 com 01 suíte, 02 quartos, bwc social, sala estar e sala jantar, sacada com churrasqueira, cozinha, 02 vagas de garagem - Rua Curitiba Bairro NevaRS 442.000,00

EDIFÍCIO ANA JULIA - Rua Salgado Filho, Centro. Apartamento 702 em localização

privilegiada. Uma Suíte, Dois Quartos, BWC Social, Sala de Estar e Sala de Jantar, Sacada com Churrasqueira, Cozinha, Área de Serviço e Duas Vagas de Garagem. Totalmente Mobiliado.RS 560.000,00

EXCELLENCE - Apartamento com 04 suítes, 03 salas, cozinha, bwc social, lazer churrasqueira e piscina, área de serviço, dormitório de empregada, armários na cozinha, closet, banheiro, sala e área de serviço, piso porcelanato e laminado - 04 vagas de garagem CENTRO.RS 1.600.000,00

EDIFÍCIO MARIANA, Apartamento nº 114 - localizado na Rua Sete de Setembro, 4050, Cancelli, Cascavel/PR. Contém 92,65m² de área privativa, 131m² de área total, sendo 25m² de garagem (2 vagas cobertas) e 13,35m² de área comum. Apartamento possui 1 suíte, 2 quartos, sala de estar, sala de jantar, cozinha, lavanderia, sacada com churrasqueira.Valor RS 348.000,00.

CASAS

PACAEMBU - Rua matelândia - 240 m² de terreno - 147 m² de área construída com 03 dormitórios sendo 01 suíte, 02 salas, cozinha, bwc social, lavabo, área de serviço, 02 vagas de garagem, acabamento em laminado e porcelanato.RS 338.000,00

PARQUE SÃO PAULO - Rua General Osório - 192 m² de terreno sendo 116 m² de área construída com 3 dormitórios, sala, cozinha, churrasqueira, lavabo, á. serviço, 2 vagas de garagem, Com acabamento em porcelanato, laminado, cubas e banheira de hidromassagem.RS 410.000,00

CASA - CIDADE VERDE - Rua: Cambará, terreno de 180 m² - 106 m² de área construída, sendo 01 suíte, 2 quartos, sala, cozinha, bwc social, lavanderia, churrasqueira, quintal, 02 vagas de garagem.RS 270.000,00.

CASA - COQUEIRAL - Rua: Presidente Kennedy, terreno de 420 m² (14x30) - 89 m² de área construída, sendo 02 dormitórios, 01 suíte, 01 lavabo, bwc social, 02 salas, cozinha, área de serviço, churrasqueira e 02 vagas de garagem cobertas. Aceita apartamento de menor valor como parte de pagamento.RS 430.000,00.

CASA - PACAEMBU - Rua: Bartolomeu de Gusmão, 961, casa de alvenaria com aproximadamente 180 m² de área construída, mais edícula. Possui terreno de 360 m². Ótima localização, entre região do lago a Avenida Brasil.RS 450.000,00.

SOBRADOS

Sobrado Novo! Rua: Iraci Vígano. Duas Suítes(Uma delas com Hidromassagem), um Quarto, Banheiro Social, Sacada, Sala de Estar, Cozinha e Sala Conjugas, Lavabo e Quatro Vagas de Garagem. Edícula, Academia Completa, Paisagismo, Piscina de 60.000 litros com hidromassagem e aquecida. Revestimento todo em Porcelanato de 80x80, paraquitos em Inox, Batentes em Madeira Itaúba. Agende uma Visita. **RS 1.190.000,00.**

NO CENTRO - RUA: RIACHUELO, com 1200 M² de terreno, 360 M² e área construída. Com 4 banheiros, 5 dormitórios sendo uma suíte, 2 salas, escritório, cozinha, área de serviço, banheiro de empregada, despensa, churrasqueira, assaolho de madeira ipê, edícula com churrasqueira e amplo espaço para área de lazer.RS 1.300.000,00

COUNTRY: Terreno com 121,84 m² e 120,51 m² de área privativa. 1 suíte com closet, 2 quartos, banheiro social, sala de estar e sala de jantar, lavabo, cozinha, área de serviço, depósito e 2 vagas de garagem, portão eletrônico, cerca elétrica, piso em porcelanato, acabamento com gesso e tubulação para split nos 3 quartos.RS 370.000,00

RECANTO TROPICAL - 242,40 m² de área de terreno sendo 207,48m² de área construída, com 3 dormitórios 01 suíte com closet e hidromassagem, sala de estar, sala de jantar, cozinha, escritório, lavabo, bwc social, área de serviço, 03 vagas de garagem coberta, edícula com churrasqueira, sacadas.RS 600.000,00

PORTO SEGURO: Triplex com 190,00m² de área construída. No térreo: Salão de festas com churrasqueira e lavabo, área de serviço e sobra de terreno. No primeiro Piso: Sala, cozinha, lavabo e sacada estendida No segundo piso área íntima: Com bwc social, uma suíte com sacada mais dois dormitórios. 03 vagas de garagem, acabamento em porcelanato e laminado.RS 600.000,00

PONTO COMERCIAL

POSTO DE COMBUSTÍVEIS em Itaipulândia - PR / terreno de esquina com 3.057,50 m².RS 2.500.000,00.

TERRENOS

BRASÍLIA: Terrenos com 6,00x30,00 metros, 180,00 m². Possui projeto aprovado com sobrado de 114 m². Próximo ao Super Muffato da Região Norte.RS 350.000,00

PROMOÇÃO DE RS 105.000,00 POR RS 85.000,00

SÃO CRISTOVÃO: Rua Castro, 450,00 m² nas dimensões 15,00x30,00 metros, muito bem localizadoRS 350.000,00

CANCELLI: Próximo ao Supermercado Muffatão da Cancelli na Rua Mário C. Martini - 457,50 m²RS 250.000,00

SANTO ONOFRE: Rua Tapajós com 675,00 m² dimensões de 15x45 metros.RS 230.000,00.

TROPICAL: 344,5m² de área total, sendo, 13,78x25 (lote 8A). Rua dos PinheirosRS 300.000,00

TERRENOS INDUSTRIAIS BR 277: 20.000,00 m² de área total de frente para a BR 277.(RS 200,00 o metro quadrado)

TERRENOS INDUSTRIAIS BR 277 - em frente ao Autódromo Municipal de Cascavel, 25 metros de Frente e aproximadamente 130 metros de fundos, Com 3264,68 m²RS 1.000.000,00

TERRENO NA RUA XIV DE NOVEMBRO, na Neva, com 715m² (13x55)RS 380.000,00.

COUNTRY: Rua Londrina, 750,00m² com dimensões de 15x50 metros. RS 400.000,00

MARIA LUIZA: Localizado na Rua Emiliano Afonso da Silva, nº 539, com 461,50 m² de área sendo dimensões 13x35,5mRS 298.000,00.

TROPICAL - 814,00m² de área total com 13,78 x 50 (Lotes 8 A e 3) Rua dos PinheirosRS 490.000,00

RESIDENCIAL TREVISÓ - Condomínio Fechado de Alto Padrão, com ampla infraestrutura, Terreno quadra 25/lote 08 com área total de 700 m² RS 408.499,93 e quadra 26/lote 01 com 682,62 m²RS 449.905,83.

FAZENDAS

FAZENDA - Área de Terra com 125,86 alqueires em IBEMA-PR com 38,70 alqueires de Mata, 71,03 alqueires Agricultura, 13,84 alqueires de Reflorestamento, 2,28 alqueires Sede, Pastagem, Estradas - para mais informaçõesConsulte-nos



Venha morar no Tropical!

(Segurança e qualidade de vida)

VENDAS
(45) 3223 2206

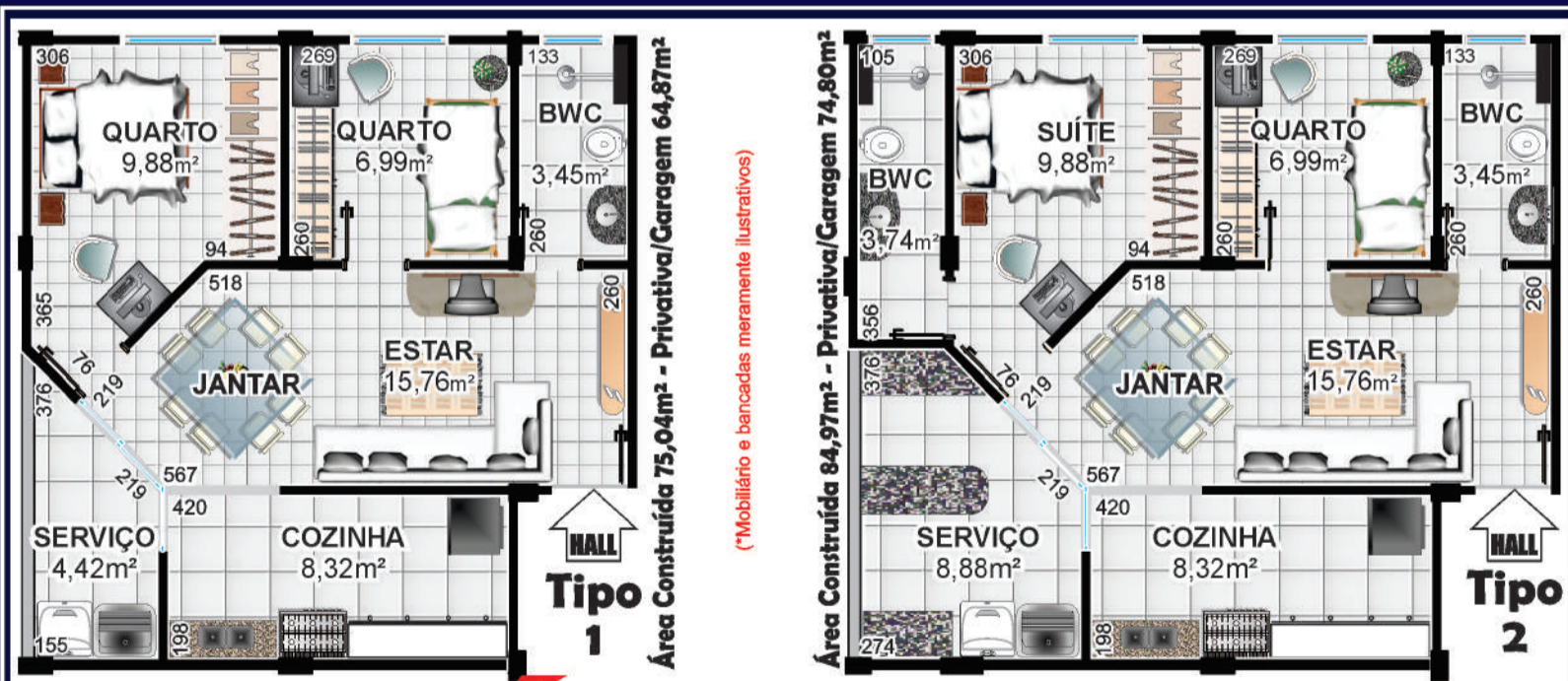

CAIXA
CAIXA ECONÔMICA FEDERAL
ENTRADA: Utilize seu FGTS
O valor Restante é financiado pela Empresa
COM SUBSÍDIO ATÉ R\$ 17.000,00
FINANCIADO EM ATÉ 360 MESES

PRÓXIMO:
Shopping JI
UNIPAR e CEEP
Iraní Supermercado
Clube Comercial
Hipert Muffato
Rodoviária
Prefeitura



Pesquisa de Mercado **PRÉ-LANÇAMENTO** Rua Jaú

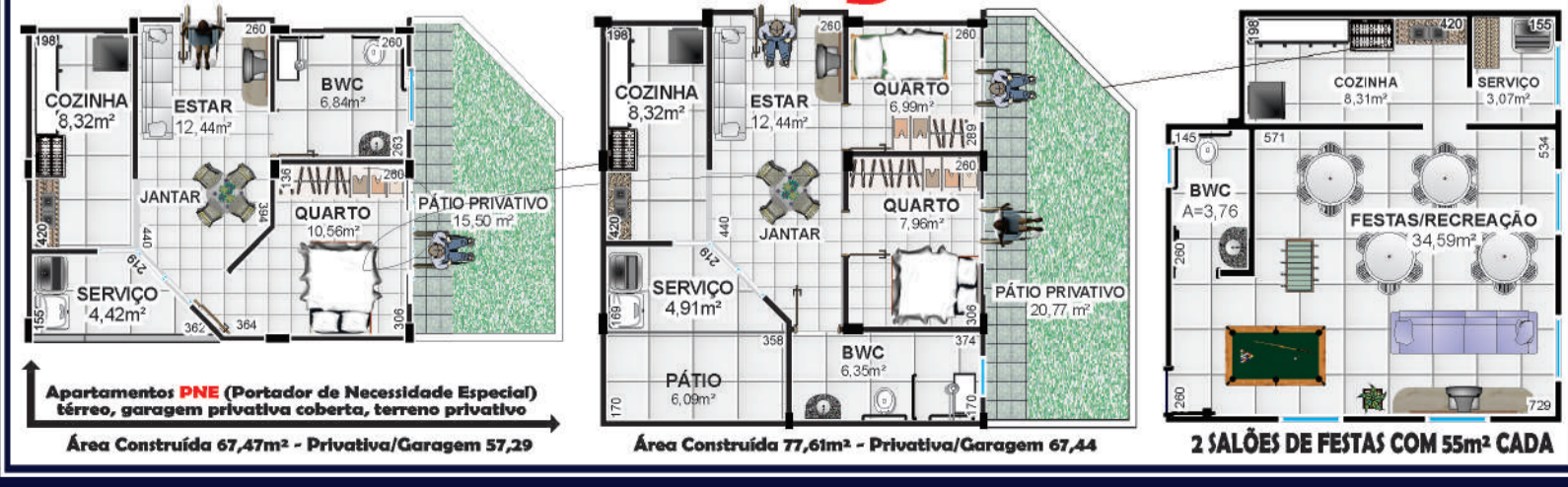

ifraccari
Assessoria Imobiliária
creci J5108

(45)
3039-6040
9908-1540

email: ifraccari@hotmail.com
R.: Visc. Rio Branco, 2532
Centro - Cascavel/PR



VENDE-SE

23 alqueires, em Cascavel, à 3 Km da BR 277, sentido Foz do Iguaçu, à 20 km do centro de Cascavel, Excelente para diversas atividades: Plantio de soja e milho, possibilidade de piscicultura, pecuária, lazer, 2.000 sacas de soja por alqueires.

www.ifraccari.com.br

IZ IMOBILIÁRIA ZANEL
Administração e Vendas
CRECI 1696-J
www.imobiliariazanel.com.br

IMÓVEIS PARA LOCAÇÃO

APARTAMENTOS:

APTO - Suíte, 2 qtos simples, sala com sac., coz, lav, 1 vg gar. Rua Paraná, Ed Ana Maria.....	R\$ 1.200,00 não possui cond.
APTO - Suíte c/ sac, 2 qtos, sala c/ sac c/ churrasq, coz, lav, 2 vg gar. Av. Barão do rio Branco, Ed. Wilhelms	R\$ 1.100,00 não possui cond.
APTO - Suíte, 2 qtos simples, sala com sac., coz, lav, 1 vg gar. Rua Visconde do Rio Branco, Ed Marina Viecelli. ...	R\$ 900,00 + cond
APTO - Suíte, 2 qtos, sala/copa, sac, churrasq, coz, lav, 1 vg gar. Rua Manaus, Res. Verônica.....	R\$ 900,00 não possui cond
APTO - 2 qts, bwc, sala, coz, lav e gar. Av Torres, Ed. Torres, em frente a FAG.....	R\$ 750,00 + cond
APTO 2 qtos, sala, coz, lav aberta, não possui garagem. Rua Rafael Picolli, Centro.....	R\$ 600,00 não possui cond
APTO - 1 qts, bwc, sala, coz, lav e gar. Av Torres, Ed. Torres, em frente a FAG.....	R\$ 550,00 + cond
APTO - 1 qt, bwc, sl/coz, lav e gar. Rua João Padilha, FAG.....	R\$ 550,00 não possui cond.
APTO - 2 qt, bwc, sl/coz, lav e gar. Rua João Padilha, FAG.....	R\$ 650,00 não possui cond.
APTO - 2 qt, bwc, sl/coz, lav e gar. Rua Rafael Picolli, CENTRO.....	R\$ 600,00 não possui cond.
APTO - 2 qt, bwc, sl/coz, lav e gar. Rua Cipreste, Res. Palmeiras, Coqueiral	R\$ 500,00 + cond

CASAS:

SOBRADO - Suíte c sacada, 2 qtos, bwc, sala, copa, lavabo, coz, área de serv e 2 gar. Rua Academia, Jd. Universitário.....	R\$ 970,00
CASA DE MADEIRA - 3 qtos, sala, coz, bwc, área de serv. Rua José Bonifácio, São Cristóvão.....	R\$ 650,00

SALA:

SALA COMERCIAL TÉRREA ESQUINA: Aprox 60 m², Coqueiral, Rua Pe Ricardo c/ Rua João Lili Cirico.....	R\$800,00
SALA COMERCIAL TÉRREA: Aprox 50 m², Centro, Rua Antonina, próx. a Gastroclínica	R\$800,00
BARRACÃO: Aproximadamente 100 m², Bairro Santa Maria - Toledo - PR.....	R\$600,00

IMÓVEIS PARA VENDA

ÁREA RURAL - 10 alq. past, frente para BR, c/trevo de acesso, em Santa Maria prox. polícia Rod.....	R\$600.000,00(rec imóveis)
ÁREA RURAL - 6 alq. past, c/td estrutura p gado leiteiro à 500m de dist do asf, sito em Rio do Salto.....	R\$1.200.000,00(rec imóveis)
ÁREA URBANA - 2050 m² na BR 467 prox ao trevo cataratas, com 1 barracão de 300 m² e casa de 150 m².....	R\$1.100.000,00
CHÁCARA (próx à comunidade de São Salvador) - 1 alqueire, com benfeitorias, de frente para a PR 180.....	R\$ 280.000,00
CASA ALVENARIA ESQUINA- 49,8m², lote 273m2, R Bororós esq R Fiorelo Scanagata, Em Frente a Univel.....	R\$ 210.000,00
CASA MISTA- aprox 100m² com lote de aprox 385m2, Rua Belo Horizonte.....	R\$ 320.000,00
CONJUNTO DE IMÓVEIS- 4 Sobrados, 1 Apto e 2 Sls Com, R João Lili Cirico esq Padre Ricardo, Coqueiral.....	R\$1.800.000,00
SOBRADO -TOLEDO- com aprox.. 240m2 e lote com aprox.. 280m2, excelente acabamento, Vila Industrial.....	R\$ 900.000,00
APTO Rua Rafael Picolli, centro, 2 qtos, sala, cozinha, área de serviço sem gar, aprox, 70 m².....	R\$ 140.000,00
APTO Rua Rafael Picolli, centro, 3 qtos, sala, cozinha, área de serviço sem gar, aprox, 80 m².....	R\$ 160.000,00
APTO Av. Torres, Fag. 2 qtos, sl, coz, banheiro, lav, aprox 72m2.....	R\$ 155.000,00
APTO Av. Torres, Fag. 1 qtos, sl, coz, banheiro, lav, aprox 55m2.....	R\$ 115.000,00
APTO - Suíte, 2 qtos, sala, coz, bwc, lav, 2 vg gar. Rua Rafael Picolli, Ed. Dresdem.....	R\$ 205.000,00
APTO - Suíte, 2 qtos, sala, coz, bwc, lav, 2 vg gar. Rua Paraná, Ed. Itapuã (aceita camionete no negócio).....	R\$ 280.000,00
APTO - Suíte, 2 qtos, sala, coz, bwc, lav, gar. Ed João Baptista Cunha, Centro.....	R\$ 430.000,00
PRÉDIO RESIDENCIAL CENTRAL: Aprox. 1.070m2 de área construída e terreno de aprox.. 700m2, sendo 10 unid resid todas locadas, situado na Rua Recife, região central.....	R\$4.300.000,00
TERRENO- Rua Amazonas esquina com Tiradentes, Country, 800 m² (20x40)	R\$ 800.000,00
TERRENO- Rua Guanabara, Pioneiros Catarinense, 450 m² (15x30)	R\$ 300.000,00
TERRENO- Rua Gugel, Jd. Universitário, 455 m² (14x32,5)	R\$ 150.000,00
TERRENO- Rua Ciro Monteiro, Brasília, 384 m² (12x32)	R\$ 150.000,00

FONE/FAX (45) 3225-2595

Av. Brasil, 5904, 1º Andar, sala 04 - Centro - Cascavel/PR

BRISA IMÓVEIS

Rua Souza Naves, 3983 - (45) 3225-3399 / 9972-3399

Fazenda com 16.000 ha em Primavera do Leste MT.
PLANTA 12.000 ha - 8 anos para pagamento.
-Vende em parte e arrenda restante.

IMÓVEIS À VENDA

- Área na BR 277 com 5000m² Barracão 1770 mts alugado - Aceita imóvel de menos valor.
- Área de 2.045 M² com 3 frentes na Rua Administração - Próximo a Uniãoeste, próprio para genindos ou prédio.
- Casa no Periollo - terreno de esquina com 2 casas - R\$ 200.000,00
- Fazenda em Primavera do Leste MT 16.000 há planta 12.000 há - Vende parte e arrenda o restante - Aceita imóvel no Paraná.
- 57 alqueires, com 38 mecanizados - Guavira Santa Teresa 2000 sacas de soja por alqueire - 20% entrada saldo em 8 anos
- 19 alqueires com 12 mecanizados - PR 163 Santa Maria 800m do asfalto 1500 sacas de soja ao alqueire.
- 11 alqueires mecanizados 800m da BR 277, 20 minutos de Cascavel. Casa, barracão, poço artesiano, boa de água.
- 19 alqueires mecanizados no São João- Boa de água a 3 km do pedágio
- Área BR 277 = 75.000m² 150m frente para BR, Entrada de 20% e restante parcelado em até 5 anos.
- ÚLTIMAS UNIDADES Terreno Brisa do Lago 600m²
- UMA QUADRA EM PALOTINA 40 X 135 = R\$ 1.000.000,00
- UMA QUADRA NA AV. BRASIL 5005m² Com 3267m² de área construída
- TERRENO DE ESQUINA Rua Maranhão próximo a rodoviária
- TERRENOS CONDOMÍNIO BRISADO LAGO 775m² - troco por imóvel comercial.
- Terreno na Rua Teodoro Sampaio prox a igreja Pq São Paulo R\$ 350.000,00

Residencial
Ana Vitória

APARTAMENTOS

65m²
92m²

Apartamentos próximo ao Lago de Cascavel trazendo conforto e qualidade de vida

2 quartos
sala/cozinha
lavanderia e bwc.
sacada c/ churas.
baixo condomínio

ENTREGA
AGOSTO 2015

**CONSTRUÇÃO E INCORPORAÇÃO
VENDRAMIN ENGENHARIA LTDA**
Rua Treze de Maio, nº 71
3225-0884 9952-1945



Presença
imóveis

CRECI J04494

Av. Assunção, 103 - Alto Alegre - (45) 3096-2020



APARTAMENTOS

R\$ 95 mil + parcelas – Res. Altenburg country 2 quartos sala cozinha planejada banheiro, 1 vaga de garagem.
R\$ 155 mil – Ed. Kunz Rua Tinguis com 2 quarto, sala, cozinha, bwc, 1 vaga de garagem.
R\$ 162 mil – Ed. Kunz Rua Tinguis com 2 quarto, sala, cozinha, bwc, 2 vaga de garagem.
R\$ 180 mil – Ed. Jardim dos Ipês Jd Cristal Rua Padre Ricardo com 2 quartos, sala, cozinha, sacada com churrasqueira 1 vaga de garagem.
R\$ 180 mil – Ed. Hyde Park - Neva Rua Marechal Deodoro 2 qtos, Sala 2 Ambientes, Cozinha planejada, Área de Serviço, BWC com armário com 1 vaga de garagem.
R\$ 191 mil – Ed. Silver Tower - Pq São Paulo valores á partir de 191 mil opção para 2 vagas de garagem, planta com 1 suíte + 1 qto e 1 suíte + 2 qtos.
R\$ 200 mil – Ed. Villares – Pacaembu com 2 quartos, sala, cozinha e banheiro, 1 vaga de garagem.
R\$ 242 mil – Ed. Grand Hudson – Alto Alegre Rua Paraguai, 431, planta 4, 1 suíte+ qtos, 2 vagas de garagem, sacada com churrasqueira.
R\$ 550 mil – Ed. Grand Ville Centro Rua Minas Gerais, 1 suíte com hidro + 2 qtos, sala 3 ambiente, sacada com churrasqueira, 2 vagas de garagem.

CASAS

R\$ 150 mil – Florais do Paraná Rua Antonio Peixe 3 qtos, sala, cozinha, WC garagem para 2 carros.
R\$ 155 mil – Periolo Rua Presidente Zacarias casa com 58 m² 2 quartos, sala, cozinha, banheiro garagem para 3 carros.
R\$ 160 mil – Periolo Rua Presidente Zacarias casa com 68 m² 2 quartos, sala, cozinha, banheiro garagem para 3 carros.
R\$ 165 mil – Florença Rua Clevelandia 3 quartos, sala, cozinha, WC, 2 vagas de garagem casa esquina.
R\$ 160 mil – Angra dos Reis Rua Tupis com 2 qtos, sala, cozinha, WC, 2 vagas de garagem.
R\$ 165 mil – Angra dos Reis Rua Carajás com 2 qtos, sala, cozinha, WC, 2 vagas de garagem.
R\$ 180 mil – Angra dos Reis - Rua Alcides da Costa Ribeiro 1st +1 qtos Sala, cozinha, área de Serviço, WC, com 1 vaga de garagem.
R\$ 180 mil – Faculdade Rua Prates com 2 qtos, Sala, cozinha, WC com 2 vaga de garagem, 150 m² área construída, 448 m² terreno casa de madeira.
R\$ 185 mil – Angra dos Reis Rua Carajás com 3 qtos, sala, cozinha, WC, 2 vagas de garagem.
R\$ 185 mil – Floresta casa com 1suíte + 2 quartos, sala, cozinha e banheiro 1 vaga de garagem.
R\$ 190 mil – Floresta Rua João de Barro com 3 qtos, sala, cozinha, área de serviço, WC com 264 m² terreno.
R\$ 190 mil – Santa Maria – casa em madeira com 2 quartos e demais dependência terreno 300 m², vende ou troca por imóvel em Cascavel.
R\$ 190 mil – Santa Cruz Rua Itaquatiara casa com 1 suíte, 2 qtos, sala, cozinha, WC social, lavanderia 68 m² com churrasqueira nos fundos.
R\$ 210 mil – Terra Nova Cascavel 1 Rua Av. das Torres com 1 suíte, 2 qtos, cozinha, 2 vagas de garagem com 67 m².
R\$ 215 mil – 14 de Novembro casa mista com 3 quartos, sala, cozinha, WC, garagem para 2 carros.
R\$ 215 mil – Canadá casa em condomínio Alto do Canadá, suíte, 2 qtos, sala e cozinha conjugada com 85,7 m² construída.
R\$ 240 mil – Terra Nova Cascavel 1 Rua Av. das Torres com 1 suíte, 2 qtos, cozinha, 2 vagas de garagem com 67 m² + ampliação.
R\$ 260 mil – Continental Park Rua lageado com 3 quartos, cozinha, sala, garagem para 2 carros, cerca elétrica, portão eletrônico com 100 m² área construída.
R\$ 260 mil – Faculdade Rua administração casa em madeira com terreno de 364 m².
R\$ 355 mil – Cidade Verde Rua Jatobá 1 suíte + 2 qtos, cozinha planejada, sala 2 ambientes, garagem 2 carros, 180 m² de terreno 116 m² área construída.
R\$ 480 mil – Angra dos Reis – Rua Tupinambás casa com piscina, banheira com hidro, edícula com churrasqueira, 1 suíte + 2 quartos.
R\$ 680 mil – Pq São Paulo - Rua Joaquim Távora casa com sala comercial com 3 qts, 2 salas 02 wc, área de laser, imóvel com 708 m².
R\$ 850 mil - Alto Alegre -Rua Fagundes Varela com 1 St + 2 qtos, closet com armários, sala estar, sala de TV com painel, cozinha Planejada com fogão cook top, área de serviço, WC Social, com 4 vagas de garagens possui área de lazer com churrasqueira, armários, fogão, forno, bancada em granito, quarto para visita, banheiro, aquecimento solar em todos os pontos inclusive piscina, com 300 m² de área construída e 585 m² de área do terreno

TERRENOS

R\$ 110 mil – Veneza Rua França entre as Ruas Lisboa e Madrid, medindo 12x30 = 360m²
R\$ 120 mil – Morumbi Jd Mantovani total de 200 m² com medindo de 10 x 20 m² .
R\$ 140 mil – Colônia São Francisco – BR 369 KM 511 Terreno com barracão, com 1266,11 m².
R\$ 180 mil – Morumbi Jd Mantovani total de 500 m² são 2 terrenos 20 x 25 m².
R\$ 210 mil – Florais do Paraná 500 m² 20 x 25 m.
R\$ 285 mil – Canadá 432 m² 12 x 30,5 m lado esquerdo, 12 x 41,5 lado direito.
R\$ 380 mil – Centro Rua Visconde do Rio Branco 15 x 43 m terreno com kitinetes.
R\$ 420 mil – Neva Rua Osvaldo Cruz área total de 687,5 m² com medidas de 12,5 x 55 m
R\$ 550 mil – Centro Rua Antonina terreno área total de 451,2 m² 12 x 37,6 m².
R\$ 620 mil – São Cristóvão Rua Estilac Leal, terreno com 7 kitnetes construídas e alugadas medindo 600 m² total.

COMERCIAIS

R\$ 980 mil – BARRACÃO PARA SUPERMERCADO Sala comercial térrea, com aproximadamente 600 m², contendo 02 banheiros privativos com vestiários e 02 banheiros sociais, com espaço para depósito. Sobreloja com aproximadamente 250 m² contendo 03 quartos, 01 suíte, banheiro social, sala de estar, cozinha, lavanderia, área de lazer com churrasqueira e sótão com aproximadamente 100 m². Área total construída de aproximadamente 950 m², toda em alvenaria

SOBRADOS

R\$ 280 mil – Padovani Rua Elias Maximiliano com 1 Suíte com sacada + 2 qtos, sala, cozinha área de serviço, WC com 2 vaga de garagem possui Edícula com 140 m² de área construída e 125 m² de área do terreno.
R\$ 320 mil – Porto Seguro Rua Euvira com 3 quartos, sala, cozinha, área de serviço, WC, lavabo 01 vaga de garagem 104 m² área construída.
R\$ 470 mil – Porto Seguro Rua Mario Miguel de Melo 1 suíte + 2 qtos, sala, cozinha, área de serviço garagem para 2 carros com 142 m² área construída.
R\$ 520 mil – Centro Rua Paraná Com 1 Suíte com sacada + 2 qtos, Sala 2 ambientes, cozinha, área de Serviço, WC social, lavabo com 2 vagas de garagem 130 m² de área construída.
R\$ 900 mil – Canadá Rua São Borja com 1 suíte máster, demi-suíte, sala de estar, sala de jantar, cozinha com móveis planejados, edícula com churrasqueira, quarto e banheiro, piscina, garagem para 4 carros 490 m² de terreno.
R\$ 1.190.000 – Tropical Rua Jataí com 1 suíte simples, 3 quartos, cozinha planejada, sala de estar, sala de jantar, sala de TV, escritório, depósito, edícula, lavanderia garagem para coberta para 2 carros com 304 m² de área construída.

LOCAÇÃO

SALAS COMERCIAIS – Universitário medindo 94m², 79m², 63m² EXCELENTE LOCALIZAÇÃO, valores a negociar.
SALA COMERCIAL – Rua Recife próximo clube Comercial 140 m² R\$ 2.100,00
R\$ 4.000,00 COMERCIAL – BARRACÃO Rua Belo Horizonte Centro com 250m² área total.
R\$ 590,00 – APTO – HYDE PARK Rua Marechal Floriano 3 quartos, sala, cozinha, banheiro 1 vaga de garagem.
R\$ 600,00 – APTO – HELENA GURGACZ – FAG com 2 quartos, sala, cozinha e banheiro 1 vaga de garagem.
R\$ 650,00 – APTO - ED.VILLARES – PACAEMBU com 3 quartos, sala, cozinha, banheiro 1 vaga de garagem.
R\$ 750,00 APTO - ED. ESTRELA na Av. Brasil Centro com 1 St + 2 qtos, sala 2 Ambientes, cozinha, área de serviço, WC condomínio aproximado R\$ 50,00, SEM GARAGEM.
R\$ 780,00 APTO – ED. SIRIUS – MARIA LUIZA com 2 quartos cozinha planejada, sacada com churrasqueira, área de serviço.
R\$ 900,00 APTO – GENERAL OSORIO – PQ SÃO PAULO com 2 quartos sala 2 ambientes, sacada com churrasqueira 1 vaga de garagem.
R\$ 920,00 APTO – POR DO SOL – SÃO CRISTOVÃO com 3 quartos, sala, cozinha planejada e banheiro com 1 vaga de garagem condomínio incluso.
R\$ 1.200,00 APTO- SAN MARINO – CENTRO 1 suíte 2 quartos, cozinha planejada, banheiro com armário 1 vaga de garagem.
R\$ 1.590,00 APTO - ED. BARCELONA Rua Rio de Janeiro centro com 1 St + 2 qtos, sala 2 ambientes, cozinha, área de serviço, WC com 2 vagas de garagem, condomínio aproximado R\$ 300,00
R\$ 2.500,00 APTO – ED. CASABLANCA Rua Mato Grosso Centro com 3 suítes + 1 qto, sala 2 ambientes, cozinha planejada, área de lazer com churrasqueira, 3 vagas de garagem.
R\$ 600,00 CASA – Rua Liberal Cechin Santos Dumont, com 2 quartos, sala, cozinha e banheiro.
R\$ 650,00 CASA – Rua Pedro Baú Turisparque, com 2 quartos, sala, cozinha e banheiro garagem para 3 carros com sobra de terreno.
R\$ 1.200,00 CASA – Rua Fortaleza Coqueiral com 1 suíte, 1 quarto, sala, cozinha, banheiro, edícula com quarto, sobra de terreno.
R\$ 1.450,00 SOBRADO - Rua Pato Branco São Cristóvão, 1 suíte + 2 quartos, sala 2 ambientes, espaço com churrasqueira.
R\$ 1.600,00 SOBRADO – Rua Costa e Silva, 1 suíte com closet + 2 quartos, sala de estar e jantar, cozinha, lavanderia, churrasqueira e garagem para 3 carros.

DESTAQUE



R\$ 155 mil – CASA NO PERIOLLO com 58 m² 2 quartos, sala, cozinha, banheiro garagem para 2 carros



⁴⁵ 3037-5323 ⁴⁵ 9972-8153
www.imobiliariasecurita.com.br



Rua Rio de Janeiro, 552, Centro, Cascavel/PR



Recanto Tropical

SOBRADO
208m²
Alto padrão
Suíte
2 Demi suíte



CONSTRUTORA ACM

Florais do Paraná

Casas com 64m²



CONSTRUTORA ACM



JARDIM *Green Town*



O SEU DIA-A-DIA COM UM TOQUE DE NATUREZA

ISOLAMENTO TÉRMICO E ACÚSTICO • SUSTENTABILIDADE
MAIOR SEGURANÇA ESTRUTURAL • RAPIDEZ NA CONSTRUÇÃO
EQUILÍBRIO DA HUMIDADE NO AMBIENTE

128,23M² ÁREA TOTAL • 1 SUÍTE • 2 QUARTOS



VENDAS

45 3225 2528
WWW.IMOBILIARIAJL.COM.BR



CONSTRUÇÃO E INCORPORAÇÃO

45 3321 8500
WWW.CONSTRUTORAJL.COM

PLANTÃO DE VENDAS

45 9903 1770





Altenburg
Residencial
Dresden
Residencial
Stuttgart
Residencial

OPÇÃO DE FINANCIAMENTO DIRETO COM A CONSTRUTORA

Apartamentos com 2 e 3 quartos

É tempo de *realizar*

1 ou 2 vagas de garagem



2 quartos
Sala de estar / jantar
Banheiro Social
Cozinha
Área de Serviço

1 ou 2 vagas na garagem

Área total de 90m² | Área privativa de 60m²

Área aproximada



3 quartos
Sala de estar / jantar
Banheiro Social
Lavabo
Cozinha
Área de Serviço

2 vagas na garagem

Área total de 120m² | Área privativa de 73m²

Área aproximada

Rua Rafael Picoli, 2791, 2827 e 2863
Cascavel - PR

Lazer
Salão de festas
Churrascqueira
Playground
Praça com bancos e floreiras

Segurança
Guarita de segurança
Garagens no subsolo
Câmeras de vigilância
Cerca elétrica em todo o condomínio

Central de vendas

(45) 3224.3886
(45) 9971.2664

@ vendas@krum.com.br | www.krum.com.br



Realizando sonhos em cada detalhe

Todas as imagens, fachadas e plantas com sugestões de decoração são de caráter ilustrativo, não fazendo parte do contrato de aquisição do imóvel.

CRECI: J-3508



45 3224.5043

Fax 3038.5043

www.imobiliarialal.com.br

Rua Marechal C. Rondon, 2204 1º Andar - Esq. c/ Av. Brasil

PLANTÃO/VENDA

9857-0708

IMÓVEIS PARA LOCAÇÃO

TIPO	LOCALIZAÇÃO	CARACTERÍSTICAS	VALOR
Prédio	R. Paraguai, 514 - Alto Alegre	800,00m ² (Centro de Eventos)	10.000,00
Prédio	Av. Tancredo Neves, esq. Marechal Floriano	640,00m ²	6.000,00
Barracão	R. Vasco da Gama, Pioneiros Catarinense	1.356,22m ²	12000,00
Barracão	R. Cristóvão Colombo, saída para Foz do Iguaçu	540,00m ²	5000,00
Barracão	R. Guinardi s/n - Country	barracão com 220,00m ² , c / uma casa c/ 02qtos,sl,coz,bwc,garagem	2500,00
Barracão	R. Vitória, 2237 - Proximo Av. Tancredo Neves	200,00m ²	1800,00
Barracão	R. Br. 369 - Lago azul	7.500,00m ²	consulte-nos
Sala Coml.	Av. Toledo, 297 - Centro - sala nº 1	67,34m ²	consulte-nos
Sala Coml.	R. Recife, 1991 - Centro - salas nº 05	50,82m ²	consulte-nos
Sala Coml.	R. Pio XII, proximo a Rua Olívia Kucinski	sala nº 01 - 220,42m ²	2.700,00
Sala Coml.	R. Pio XII, esquina com a rua Olívia Kucinski	sala nº 04 - 178,69m ²	2.700,00
Sala Coml.	R. Belo Horizonte, 490 - Vila Tolentino	135,83m ²	2.500,00
Sala Coml.	R. Pio XII, proximo a Rua Olívia Kucinski	sala nº 02, 03 - 178,69m ² - cada sala	2.200,00
Sala Coml.	R. Marechal Rondon, 2731 - Centro	78,36m ²	1.100,00
Sala Coml.	R. Parana, 1203 - 12º andar - Centro Empresarial Cascavel	100,00m ² - com 04 salas	1.200,00
Sala Coml.	R. Av. Piquiri, ao lado nº 381	80,00m ²	1.100,00
Sala Coml.	R. Marechal C. Rondon, 2260 - sala 03 Centro Coml. Beux	50,00m ²	800,00
Apto	R. Manoel Ribas, 2621 - Apto 01 - Centro - Ed. Mediterrane	suite, 02qtos, sala, coz, bwc, dep. de empr, área serviço, garagem	1.500,00
Apto	R. Fortaleza, 3180 - Res. Vila Germania - Apto 8 Bl C	02qtos, sala, coz, bwc, garagem	1.250,00
Apto	R. Rio de Janeiro, 2544 - Ed. Leilamira - Apto 22	suite, 02qtos, sala, coz, bwc, garagem	1.200,00
Apto	R. Paraná, 5319 - Edif. Residencial Milão - Apto 806	02qtos, sala, coz, bwc, lavanderia, sacada, garagem	880,00
Apto	R. Ernesto Barnabé, 732 - Apto 101 - Edif. Paraiso	suite, 02qtos, sala, coz, bwc, área de serviço, garagem	850,00
Apto	R. Manaus, 2134 - apto 404 - Bl.01 - Res. Ecoville	02qtos, sala, coz, bwc, área de serviço, garagem	850,00
Apto	R. Arthur Nisio, 416 - Apto 201 - Bl C - Ed. Nova Vida	03qtos, sala, coz, bwc, área de serviço, garagem	750,00
Apto	R. Jorge Lacerda, 798 - Apto 23 Bl. A - 5 - Quinta do Sol	02qtos, sala, coz, bwc, área de serviços, garagem	750,00
Apto	R. Bororos, esq. c/ Rua Pinus - Res. Florença Santa Cruz	03qtos, sala, coz, bwc, área de serviço, garagem	700,00
Apto	R. Minas Gerais, 2021 - Apto 06 Bl A - 2º andar - Res. Monsanto	02qtos, sala, coz, bwc, garagem	650,00
Apto	R. Rio Grande do Sul, 2193 - Res. Almaden - Apto 114	qto, sala/copa, coz/lavanderia, bwc, garagem coberta	600,00
Apto	R. Rafael Picoli, 2827 - Apto 05 Bl. A, Res. Dresden	02qtos, sala, coz, bwc, 02 vagas de garagem	600,00
Apto	R. Presidente Kennedy, 3161 - Apto 113 - Res. Açores	02qtos, sala, coz, bwc, garagem	550,00
Apto	R. João Kuloski, 488 - Res. Alto da Fag	novo suite, sala, coz, área de serviço, garagem	550,00
Apto	R. Mato Grosso, 995 - Apto 111 - 11º Andar - Ed. Por do Sol	03qtos, sala, coz, bwc, área de serviço, garagem	550,00
Apto	R. Otelo Celestino de Castilho, 1038 - Apto 14 - Dom Otavio	02qtos, sala, coz, bwc, área de serviço, garagem	500,00
Kit.	R. Marechal Deodoro, 3474 - Kit. 10	mob. 02 qtos, sala, coz, bwc, garagem	600,00
Kit.	R. João Maria Correia, 649 - kit. 04 - Fag	qto, sala/coz, bwc	300,00
Kit.	R. Administração, 1307 - Kit 03 e 14 - Res. Athenas	qto, sala/coz, bwc	280,00
Kit.	R. Osvaldo Cruz, 3941 - Kit. 09 - Cancelli	qto, sala, coz, bwc	230,00
Kit.	R. Agronomia, 227 - Kit. 03	qto, sala/coz, bwc	180,00
Casa coml.	R. Presidente Kennedy, 635 - Centro	suite, 02 qtos, 05 salas, coz, bwc, churrasq, lav, espaço p/ 4 carros	consulte-nos
Casa coml.	R. Manoel Antonio de Oliveira, 1106 - Maria Luiza	suite, 01 qto, sala, coz, bwc, lavanderia, garagem	4000,00
Casa coml.	R. Fortaleza, 705 - Centro	04 qtos, salas, coz, bwc, garagem, churrasqueira, lavandeira	1800,00
Casa coml.	R. Fortaleza, 1893 - Centro (próximo ao JL)	suite, 02qtos, 02 salas, coz semi mob. Bwc, lavanderia, garagem	1650,00
Sobr.coml.	R. Nereu Ramos, 961 - Centro	04suítes, 01qto, 03 salas, coz, deposito, lavanderia, garagem	3500,00
Sobrado	R. Washington Luiz, 610 - Parque São Paulo	suite, 02 qtos, sala, coz, bwc, garagem	1300,00
Casa	R. Odilon Cirilo Barbosa, 164 - Cancelli	suite, 02qtos, sala, coz, bwc, lavanderia, garagem	1200,00
Casa	Av. Brasil, 10153 - Aclimação	03qtos, sala, coz, bwc, garagem	850,00
Casa	R. Santa Brigida, 647-casa 02 e 03 Cond. Residencial Tibiriça II -B.Roma	03qtos, sala, coz, bwc, garagem	600,00
Casa	R. Curitiba, 651 - Centro	mad. 03qtos, sala, coz, bwc, garagem	650,00
Casa	R. Carlos Bartolomeu, 699 - Cancelli	qtos, sala/coz, bwc, garagem	550,00
Casa	R. Salgado Filho, 4288 - Cancelli	02qtos, sala, coz, bwc, estacionamento para carro	500,00
Casa	R. Tranquilo Noro, s/n - casa 330 - Rodobens Terra Nova	02qtos, sala, coz, bwc, lavanderia, estacionamento para carro	450,00

VEJA IMÓVEIS PARA VENDAS EM NOSSO SITE www.imobiliarialal.com.br



Rua 7 de Setembro, 3141 | (45) 3225-4133/3035-1333 | contato@becklima.com.br

PLANTÕES:
SUSAN: 9971-1181 | SONIA: 9991-6292 |
ADRIANA: 9972-5830



EMBRAED
A IMOBILIÁRIA BECK LIMA TRAZ ATÉ CASCAVEL E REGIÃO OS MELHORES EMPREENDIMENTOS DE BALNEÁRIO CAMBORIÚ, UM DOS PRINCIPAIS DESTINOS DE VERANEIO E INVESTIMENTOS DO BRASIL, A EMBRAED. APARTAMENTOS NOVOS E USADOS. AGENDE SUA VISITA, SEM COMPROMISSO!

LANÇAMENTO - EM BREVE !!!

Loteamento Jardim Veredas próximo a Uniãoeste, lotes de 360m² e 384m². Preços especiais de LANÇAMENTO - Faça sua reserva já!

APARTAMENTOS

- **LANÇAMENTO** | Edifício Lorient - Rua Cristo Redentor - Bairro Pioneiros Catarinenses - a partir de 76m² Total - 02 quartos, sala jantar, bwc, coz., lav., garagem **Consulte-nos**
- **LANÇAMENTO** | Ed Grand Hudson - Rua Paraguay - Alto Alegre - 130m² Total - Apartamentos com suite e 02 quartos ou 02 quartos, sala estar e jantar, sacada, 02 vagas de garagem.....**ENTREGA Julho de 2015**
- **LANÇAMENTO** | Residencial Alexandria - Rua Marechal Floriano - Centro Apartamentos a partir de 105,46 Total - Suite e 02 quartos, ou 02 quartos, sacada com churrasqueira, salas estar e jantar, 01 ou 02 vagas de garagens**ENTREGA Julho 2015**
- **LANÇAMENTO** - Edifício Salgado Filho - Rua Salgado Filho - Centro - apartamentos com 160,90m² total e apartamentos Duplex 270,89m² Total - PLANTA FLEXIVEL**ENTREGA JANEIRO 2016**
- **LANÇAMENTO** - Edifício Rosa dos Ventos - Rua Curitiba esquina Nereu Ramos - a partir de 173m² total - suite, 02 quartos, 02 vagas de garagem..... **CONSULTE-NOS**
- Ed Anthares - 201m² Total - Rua Castro Alves - Suite, 02 qtos, salas de estar, jantar e tv, dep. Empregada, coz., lavabo, 02 vagas de garagens e demais dependências
- Edifício Monterrey - R. Marechal Floriano - Centro - apartamentos a partir de 120m² total - 02 ou 03 quartos - 01 ou 02 vagas de garagens.....**ENTREGA JUNHO 2017**
- Ed Imperatriz - Rua Olavo Bilac - Centro - 257m² - Suite com hidro e closet, 03 quartos, salas estar e jantar, garagem para 02 carros e demais dependências.....**R\$ CONSULTE-NOS**
- Ed São Francisco - Rua Pernambuco - Centro - 89m² - Suite, 02 quartos, sacada, sala estar e jantar, garagem **R\$ 310.000,00**
- Ed Anthares - Rua Castro Alves - Centro - 200,94m² Total - Suite, 02 qtos, sala estar e jantar, coz., dep. Empregada, 02 garagens e demais dep.**R\$ 600.000,00**
- Cobertura Ed Smarczewski - Rua Pernambuco - Centro - 340m² - 02 suites sendo 01 master e 01 simples, 01 quarto, 03 vagas de garagem **R\$ 900.000,00**
- Ed Royal Park - Rua Minas Gerais - Centro - 306,93m² Total - 03 suites sendo 01 com hidro e closet, salas estar/jantar e tv, 03 vagas de garagem **R\$ 650.000,00**
- Ed Torre Nova - Rua Paraná - Centro - 225m² total- Suite com hidro, 02 quartos, sala estar e jantar, copa, cozinha, dep. empregada, 02 vagas de garagem **R\$ 550.000,00**
- Ed Torre Nobre - Centro - Rua Souza Naves - 194 m² Total- Suite com closet, 02 quartos, sala estar e jantar, Lav. Coz., dep. empregada c/bwc, garagem **R\$ 550.000,00**
- Ed Atlanta - Rua Pernambuco- Centro - 193m² Total - Suite, 02 quartos e demais dependências (apartamento com textura diferenciada, móveis planejados de excelente qualidade) **R\$ 520.000,00**
- Residencial Marini - Rua Visconde de Guarapuava - Centro - a Partir de 122m² a 148,85m² - Suite e 02 quartos, sala estar e jantar, sacada c/ churrasqueira, 02 vagas de garagem..... **A partir de R\$ 397.000,00**
- Ed Maria Augusta - Rua Paraná - Centro - 157,17m²- Suite, 02 quartos, sala estar e jantar, coz., lav, sacada, garagem **R\$ 390.000,00**
- Edifício Studio I (Loft) -Rua Recife - Centro - 109,57m² Total - Suite, 01 quarto, bwc, lavabo, sala estar e jantar, coz., garagem **R\$ 220.000,00**
- Ed Saint Moritz - RUa Minas Gerais - Centro - 318m² Total - Suite com hidro e closet , 02 quartos, salas estar e jantar, bwc, lavabo, duas vagas de garagem e demais dependências - **R\$ 900.000,00**
- Residencial Piazza di San Marco - Bairro Veneza - 60m² Total - Suite e 02 qtos, sacada, sala estar , coz., bwc, garagem..... **R\$ 145.000,00**
- Residencial Cidade de Cascavel - 63,91m² Total - Rua Francisco Bartinik - Pq Verde - 03 quartos, salas estar e

- jantar, coz., área de serviço, garagem **R\$ 130.000,00**
- Apartamento em Palhoça/SC - Cidade Universitária Pedra Branca - Ed La Pierre Blanc - Apartamentos a partir de 179m² Total Suite , 02 demi suites e demais dependências, garagem 02 carros (Ótimo acabamento) **A partir de R\$ 1.200.000,00**
- Edifício Nova Conquista - Rua Tamoios - Coqueiral - 02 quartos, sala estar, coz., área serviço, bwc e garagem **R\$ 120.000,00**
- APARTAMENTOS ED JOÃO BATISTA CUNHA - Rua Riachuelo - Centro - Suite, 02 quartos, garagem e demais dependências **A partir de R\$ 360.000,00**
- Ed Classic - Avenida da Fag- Bairro Fag - 85,04m² Total - Suite, 01 quarto, bwc, sala estar e jantar garagem **R\$ 160.000,00**
- Ed Geraldo Saraiva - Rua Mato Grosso - Centro - 217,50m² Total - Suite, 02 qtos, sacada com churrasqueira e garagem **R\$ 585.000,00**
- Ed Vita Reale - Rua Antonina - Centro - Aptos a partir de 140m² Total - com Suite e 02 qtos, 01 ou 02 garagens - ... **Consulte-nos**
- Ed Athenas - Rua Presidente Kenedy - Centro- 188m² Total - Suite, 02 qtos, sala estar e jantar, sacada e 02 vagas de garagens **R\$ 580.000,00**
- MARINA BEACH TOWERS - Rua Três mil e Setescentos - Balneário Camboriú - Apartamentos com 386m² e 424m² Total - 02 Tipos de Planta - Acabamento com padrão internacional **CONSULTE-NOS**
- Residencial Nova Vida - Rua Artur Nisio - Country- 80m² total- 02 quartos, sala estar e jantar, coz., bwc e garagem **R\$ 200.000,00**

- des **R\$ 1.500.000,00 (cada)**
- Rua Rio Grande do Norte - Country- 400m² Terreno - 240m² sobrado- Suite, 02 quartos, salas estar e tv, garagem p/ 03 carros, churrasqueira e demais dependências (ficam alguns móveis) **R\$ 760.000,00**
- Sobrado Rua Bavínia - Tropical - 208m² Total - Suite com hidro e closet, 02 demi-suites, bwc, lavabo, sala estar e jantar, escritório , espaço pra colocar spa, garagem 02 carros (excelente sobrado) **R\$ 750.000,00**
- Rua Iraci Viganó - Bairro Poro Seguro - 125,57m² Total - Suite, 02 quartos, 02 bwc, lavabo, sala jantar e sala estar, churrasqueira e garagem para 02 carros (Aceita apartamento até R\$ 150 mil como parte de pagamento.... **R\$ 430.000,00**
- Rua Arlindo Oscar Carelli esquina Geovani Palma - Continental Park - 127m² Área Construída- Suite com hidro e closet, 02 quartos, bwc, lavabo, sala estar , jantar e tv, sacada e garagem 02 carros..... **R\$ 400.000,00**

TERRENOS

- Terreno Rua Jorge Lacerda - Claudete- Terreno com 01 baracão em cima e dois apartamentos - 532m² Total (15x40) **R\$ 2.200.000,00**
- Terreno Rua Rio Grande do Sul - Centro - 380,83m² Total **R\$ 800.000,00**
- Terreno Rua Rio Grande do Sul - Centro - 589m² Total (16x36,52m)..... **R\$ 800.000,00**
- 03 Lotes juntos - Rua Topázio esq. R. Esmeralda - Loteamento Esmeralda - 1368m² total - 36x38m.... **R\$ 600.000,00**
- Rua Curitiba - Centro - 432m² Total - 12x36m **R\$ 460.000,00**
- Rua Dom Pedrito - Canadá - 507m² Total 14,5x35m..... **R\$ 350.000,00**
- TERRENO LOTEAMENTO FELICITÁ - 200M² TOTAL (10X20) **ENTRADA R\$ 55.000,00 MAIS SALDO**
- ÁREA NO PACAEMBU - 11.500m² - Avenida Corbéia esq. Estácio de Sá - Excelente para condomínios **R\$3.450.000,00**
- Lotes saída para Foz Br 277 - Lotes de 20.000m², sendo 65m de frente por 307,69m de fundos **R\$ 200,00 o m²**
- Rua Marechal Deodoro - Neva - 825m² Total (22x37,5m) .. **R\$ 1.200.000,00**
- ÁREA DE PRESERVAÇÃO PERMANENTE DA MATA ATLÂNTICA - Campina Grande do Sul - Paraná..... **Serve para compensação no mesmo bioma. 156 alqueires**
- Terreno Bairro Alto Alegre - 60x80m - 4.800m² Total **R\$ 2.550.000,00**
- Terreno Avenida Toledo - Centro -(14x39) - 546m² Total ... **R\$ 640.000,00**
- Rua Coral - Pioneiros Catarinenses - 360m² (12x30) **R\$ 280.000,00**

SALAS COMERCIAIS

- Salas Ed Cima - Rua Paraná esq. Sete de Setembro - Centro - Sala c/ 43m² Total e Sala com 57m² Total **A partir de R\$ 90.000,00**
- Ponto na Rua Duque de Caxias - Centro - 170m² Total **R\$ 580.000,00**
- Sala Comercial - Rua Vicente Machado - Centro - Terreno 600m² - Área construída 630m² **R\$ 2.000.000,00**
- Barracão com Máquinários no Santa Felicidade - PORTEIRA FECHADA - (marcenaria, metalúrgica, funilaria) - 723m² total - Barracão 480m² **R\$ 880.000,00**

LOTEAMENTOS

- LOTEAMENTO ECOPARK - REGIÃO NORTE - LOTES DE 200M² - ENTRADA + 155 PGTOS **R\$ 68.500,00**
- Lot. Florais do Paraná - Região Norte - próx. a Universidade Federal- Lote a partir de 250m² total - 120 meses p/ pagar **Consulte-nos**
- LOTEAMENTO BELMONT - Terrenos a partir de 250m² Total - Morumbi - Excelente localização..... **Consulte-nos**
- LANÇAMENTO LOTEAMENTO VEREDAS - Lotes de 360m² e 384m² Total - Lotes **Faça sua reserva já! A partir de R\$ 108.000,00**

SOBRADOS

- Cond. Tom Jobim - Country - 900m² terreno - 434m² - 3 suites sendo 1 master 2 simples, sac., gar. p/ 2 carros, churr., piscina, portão eletrônico..... **R\$ 2.300.000,00**
- EXCELENTE SOBRADO Rua Amazonas - Country - 800m² Total - cada sobrado 270m² - 05 quartos, 04 bwc por unida-

CONTRATA-SE
Empregada doméstica que saiba cozinhar, lavar e passar bem, no Bairro Tropical, segunda à sexta das 8h às 17h. F: (45) 3035-2390. CI-159977.

KRUM CONSTRUÇÕES
E INCORPORAÇÕES. CONTRATA: Empreiteiro de Carpintaria e Ferragem p/ trabalhar em obra fora de Cascavel - Pr. Interessados entrar em contato pelo F: (45) 3222-0039. CI-159424.

VENDEDORES (AS)
DE ALIMENTOS. Enriqueça seu portfólio com nosso produto inédito. Contato F: (45) 3096-4022/ 9941-3577 ou leones_r.moro@hotmail.com CI-159749.

Negócios

NEGÓCIO PRÓPRIO!
Empresário local está expandindo negócio em Cascavel e região, e busca pessoas c/ visão empreendedora. F: (45) 9981-6766. CI-159948.

Diversos

APOIO ESPIRITUAL
Se você tem um sonho, não desista, corra atrás que você alcançará. Pai Oxosse Rei da Mata: Trabalhos em geral, une o casal, desmancha mal feito, abre caminho nos negócios, tira o vício, consulta de cartas, consultas espirituais. F: (45) 9932-3672/ 3225-1326. R. Medicina, 550, Jd. Universitário. CI-159542.

CONSÓRCIO DE PESADOS
Crédito de R\$ 122.000., total de 100 parcelas, tem 11 pagas, parcelas mensal de R\$ 760., com reforço semestral de R\$ 5.000., vendo parte paga por R\$ 11.500. F: (45) 9825-3737/ 9105-9825. CI-159852.

CONSÓRCIO DE SERVIÇO
Crédito de R\$ 10.000., total de 48 parcelas, tem 17 pagas, parcelas mensal de R\$ 262,50., vendo parte paga por R\$ 4.300. F: (45) 9825-3737/ 9105-9825. CI-159853.

CONSTRUTORA
Arte e Nobre Construções e Reformas, especializada em pisos e azulejos. F: (45) 3222-6961/ 9900-6254/ 9993-0181. CI-159884.

DETETIVE PARTICULAR
Investigações: conjugal, empresarial, traição virtual, rastreamento de veículos, filmagens, fotos, gravações. Sigilo absoluto. F: (45) 9105-8010/ 9914-2282 ou detetive.ville@hotmail.com CI-159954.

ESTILO MASSAGEM
Terapêutica, clínica, drenagem linfática, reflexoterapia e massagem relaxante. F: (45) 9941-9370/ 9101-4913 c/ Raquel. CI-156289.

MASSAGEM
Com toque final. F: (45) 9984-3341 CI-159731.

MASSAGEM
Estimulante, estresse, cansaço, relaxamento corporal, só c/ agendamento. F: (45) 9805-3967. CI-159733.

SÚMULA DE REQUERIMENTO DE LICENÇA DE INSTALAÇÃO
LUIZ SERGIO STESKI-MÓVEIS - ME, 10.318.544/0001-50 torna público que irá requerer ao IAP, a Licença de Instalação para Fabricação de móveis com predominância de madeira a ser implantada RUA WALMOR PALUDO, 390, PARQUE ALVÍCIO SCHNEIDER, CORBÉLIA-PR.

SÚMULA DE RECEBIMENTO DE LICENÇA PRÉVIA
LUIZ SERGIO STESKI-MÓVEIS - ME, 10.318.544/0001-50 torna público que recebeu do IAP, a Licença Prévia para Fabricação de móveis com predominância de madeira a ser implantada RUA WALMOR PALUDO, 390, PARQUE ALVÍCIO SCHNEIDER, CORBÉLIA-PR.

MASSAGEM C/ LOCAL
Sigilo Absoluto, estimulante, erótica, c/ algo a mais, perfeito p/ relaxar. F: (45) 9967-9695. Micheli CI-159566.

MASSAGEM MASCULINA
Para estresse, dores musculares, relaxante, estimulante, sala climatizada, central. F: (45) 9819-3352. CI-159732.

MASSAGEM RELAXANTE
Muscular, ajuda tirar cansaço, estresse, dores musculares, estimulante. F: (45) 3326-6756. CI-159265.

MASSAGEM RELAXANTE
Muscular, ajuda tirar cansaço, estresse, dores musculares, estimulante. F: (45) 9833-9707 CI-159874.

PARE DE SOFRER
Trago a teus pés quem você ama rindo ou chorando, em tempo recorde. F: (43) 3344-4566/ 9609-1587/ 8456-3291 (whatsApp) / (45) 9909-3154. soluções.deamor@hotmail.com CI-159302.

TARÔ POR TELEFONE
Consulte as cartas de tarô por Telefone, fazemos trabalhos espiritual. F: (45) 3223-1164/ 9935-6222/ 0800-6434166. CI-159967.

ÚNICO NO BRASIL
Gamado e amarrado em você pra sempre! Sigilo absoluto. F: (43) 3152-6754/ 3322-8065/ 8456-3291/ 9911-5862/ (45) 9909-3154. CI-159303.

Utilidade Pública

EXTRAVIO PIATTO ENGENHARIA E SOLUÇÕES EM PISOS LTDA. CNPJ 10.720.269/0001-04, comunica o extravio do Bloco de notas nº 01, com Notas Fiscais de Prestação de Serviços nºs 001 a 050. As mesmas ficam sem efeito por terem sido canceladas.

ABANDONO COBRA CONTRUÇÕES LTDA, 05.110.294/0001-28 solicita o comparecimento do funcionário João Maria dos Santos portadora da CTPS nº 2932416, Série 0040-Pr, no prazo de 72h a fim de justificar sua ausência no trabalho desde o dia 05/06/2015 sob pena de rescisão de seu contrato de trabalho por justa causa conforme artigo 482 letra I da CLT.

EMPRESA PIONEIRA CONTRATA:

- **ASSESSOR(A) ADMINISTRATIVO** com experiência, com formação (ou cursando) nas áreas de administração, secretariado executivo ou direito.
- **COMPETÊNCIAS NECESSÁRIAS:** habilidade em organização, agendamentos, e conhecimento em documentação de veículos e processos administrativos (noções básicas de trâmites jurídicos); habilidade em redação comercial; preferencialmente com curso de auditoria interna iso 9000 ou conhecimento da norma.

Salário a combinar, horário comercial de segunda a sexta-feira.

INTERESSADOS LIGAR NO FONE (45) 3218-7000 OU ENVIAR CURRÍCULO POR E-MAIL PARA: recrutamento@pioneiratransportes.com.br

Em AnaMaria desta semana:

CHÁS QUE TURBINAM A DIETA
Eles desincham, controlam a fome e a ansiedade

E MAIS: Supere o medo de dirigir em 3 passos simples
Já nas bancas e nos supermercados!

OSMOPOLITAN Abril

Divertida, ousada e muito feminina

COMPRE JÁ A SUA!

facebook.com/cosmopolitanbrasil instagram.com/cosmopolitan.br @cosmopolitan_br

EXCLUSIVO ENTREVISTAMOS LEI JUN, O FUNDADOR DA FABRICANTE DE SMARTPHONES XIAOMI, ELE PEITOU A APPLE E A SAMSUNG NA CHINA E AGORA QUER FAZER O MESMO NO BRASIL

Neócios

Amos Gentil, Roberto Setubal, João Castro Neves

QUEM É O MELHOR EXECUTIVO DO BRASIL?

PEDIMOS A 70 PRESIDENTES DAS MAIORES EMPRESAS DO PAÍS QUE RESPONDESSEM A ESSA QUESTÃO. UMA DICA: O ESCOLHIDO É CRAQUE NA GESTÃO, NA MONTAGEM DE EQUIPES E NA ENTREGA DE RESULTADOS. ADIVINHOU?

Já nas bancas **EDITORA GLOBO**

Nutriplan
INDÚSTRIA DE PLÁSTICO

OPORTUNIDADE DE TRABALHO:
AUXILIAR ADMINISTRATIVO COMERCIAL
Cursando ou ter concluído ensino superior. Necessário experiência na área.

ANALISTA DE SISTEMAS
Formação e experiência na área.

ELETROMECÂNICO
Necessário curso e experiência na área.

ESTAGIÁRIO PARA ÁREA DE MANUTENÇÃO INDUSTRIAL
Cursando Engenharia de Produção ou Administração de Empresas.

FERRAMENTEIRO
Necessário curso e experiência na área.

METALÚRGICO/SOLDADOR
Necessário experiência na área, com solda mig e elétrica.

Interessados enviar currículo para currículo@nutriplan.com.br ou entregar o currículo na empresa. (45) 3218-4600 - Cascavel - PR

O Jornal de Fato está de cara nova!

"A imprensa livre é o pulmão da sociedade democrática"
Ives Gandra Martins

O Paraná
Jornal de Fato
Domingo, 29/3/2015 - Edição nº 11.870 - Ano 39 - R\$ 2,00
www.oparana.com.br

DA SÁDIA AO SHOPPING CATUAÍ
"Forças ocultas" atrasam o progresso de Cascavel

PÉ NA ESTRADA
Conto e dez quilômetros a pé por trilhas e estradas de chão entre Cascavel e São Vicente do Sul. Essa é a proposta de sanar uma antiga reivindicação de moradores locais.

TCE quer levantar as contas de Itaipu
Política 03

MAIS PRODUÇÃO
A administração pública de Palotina quer que os agricultores produzam ainda mais e melhor. Para alcançar essa meta, a prefeitura distribui calceirão aos produtores, além de ter apoiado em outros programas de estímulo rural.

Lindeiros vão cobrar respeito ao direito de propriedade
Dest 13

O Paraná de cara nova
O Paraná inaugura hoje um novo projeto gráfico. Entre as inovações, o

Prêmio da ONU
A Itaipu será uma das selecionadas do prêmio mundial da ONU para a preservação do meio ambiente.

TURISMO
Parque vai ampliar o atendimento durante o feriado da Páscoa
Variedades 19

RESULTADOS
CARRÓCA
Mastros: 10; Voto: 02; Flamengo
PALUETA
Nome: 00; Português: 10; Salsão: 20; Maria: 10; Biscoito: 10

O Paraná
Jornal de Fato
Quarta-feira 11/7/2015 - Edição nº 11.872 - Ano 39 - R\$ 2,00
www.oparana.com.br

Cascavel vai investir mais R\$ 6 milhões em asfalto
Cascavel 08

REALIZE O SONHO DE TER UM TOYOTA
FIAT NATURAL
R\$ 20.990,00
R\$ 25.990,00
Real Motors

QUALIDADE GARANTIDA
Ajustes nos planos municipais prometem facilitar a adesão das prefeituras da região do Sistema Nacional de Segurança Alimentar e Nutricional. Teófilo e Guara pretendem, em breve, integrar todos os secretários para que haja garantia de acesso a alimentos de qualidade.

Internet será usada como arma no combate à corrupção
Política 03

SEM AFTOSA
O Paraná quer controlar o mais grave problema de saúde pública possível e a prevenção será por meio de vacinação. Com a mudança de status, o Estado poderá abrir novos mercados à exportação de carne bovina e suína.

BR-277 deve receber mais de 190 mil veículos no feriado
Polícia 15

Regras claras
Técnicos da área de transportes de países membros do Mercosul debatem nesta semana, em For de Iguazú, regras para tornar o transporte de cargas menos difícil e burocrático nas rotas do bloco. Um dos consensos é a harmonização de normas de fiscalização.

Contas do governo têm maior déficit em 19 anos
Dest 11

Casa nova
Molarenka já deu início de obras do novo prédio que vai abrigar a prefeitura. Com mais de cinco metros quadrados, o projeto está em construção na frente do município comercial. O prefeito Ricardo Frenkel acompanha os trabalhos de terra.

O Paraná
Jornal de Fato
Terça-feira 13/7/2015 - Edição nº 11.871 - Ano 39 - R\$ 2,00
www.oparana.com.br

Suplemento Especial SAÚDE VITAMINAS

CRISE NOS CORREIOS
Sem carteiros, gerentes são obrigados a entregar cartas

A substituição de planejamento e as fragilidades do governo aparecem também nos Correios, empresa que no passado foi orgulho aos brasileiros. Sem carteiros e com problemas estruturais, a empresa não consegue oferecer bons serviços em várias cidades do Oeste. Em algumas, os gerentes precisam deixar seus postos para entregar correspondências. No Paraná, cada carteiro cobre área de 20,27 quilômetros quadrados.

Insegurança leva agentes penitenciários a cruzar os braços
Polícia 16

OBRAS ATRASADAS
Com a desistência do condômino vencedor de licitação, o programa de obras da Unioeste será lentamente comprometido. A estrutura deveria estar pronta em novembro, mas deverá atrasar um mês a mais.

MEC aperta regras para financiamento pelo Fies
Dest 06

CATTANI DEIXA COMUNICAÇÃO DO GOVERNO DO PARANÁ
Política 03

Eletrônica
Marçali é mais um dos municípios da região que se integram à emissão de nota fiscal eletrônica. Uma das características é a validade jurídica para todos os fins.

CORVINA
Duzentos de opções de áreas abertas participaram, no fim de semana, do sorteio de peças da corvina em Maracá, município de Cianorte. Houve sorteio de prêmios, transporte e jantar de confraternização.

Novos ônibus vão transportar menos passageiros
Dest 13

Sobre rodas
O feriado de Santa Helena recebeu mais de 300 mil turistas de várias regiões do País e exterior. As casas-tubo foram alvo de ataques por famílias adiantadas de um estado de volta regular a viagem e a contratação de serviços.

Aos **39** anos de circulação, **O Paraná** acaba de inaugurar uma nova etapa em sua existência, com um projeto gráfico moderno e mais espaço para defender as principais demandas do Paraná e da sua gente, sempre pautado na ética e no jornalismo investigativo e propositivo.