

DESACELERAÇÃO ECONÔMICA NO OESTE

Arrecadação de impostos é a menor em quatro anos

A desaceleração da economia regional causa impactos preocupantes na arrecadação de tributos. Das quatro maiores cidades do Oeste paranaense, apenas Toledo teve crescimento

no pagamento de impostos no primeiro semestre deste ano. No quadro geral, a retração foi de 5% e as perspectivas para o semestre em curso não são nada boas. **Oeste 12**

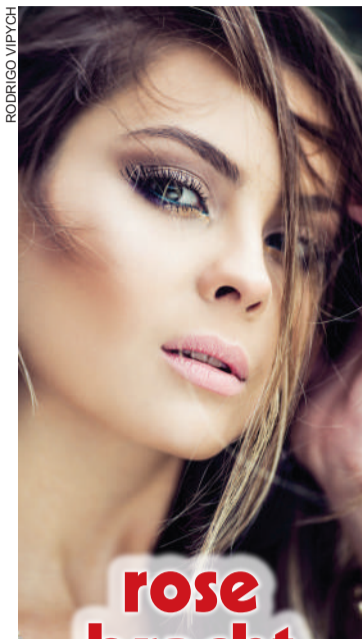

rose bracht

Variedades 20 e 21

Pacote contra corrupção vai "enquadrar" 3 mil auditores

Política 03

CALENDÁRIO

Abono salarial começará a ser pago na próxima quarta-feira

Geral 05

Cresce a dívida do Ministério da Educação com as universidades

Cascavel 08

ANTÔNIO PITONDO



Dieta saudável

Cerca de seis mil pacotes de leite de soja, de 200 mililitros cada, são produzidos mensalmente em Santa Terezinha de Itaipu. O produto ajuda a combater a desnutrição infantil e a melhorar a dieta de famílias de baixa renda. **Oeste 10**

Crise econômica está apenas começando

104



ASS. LAR

Maiores e melhores

A Lar, de Medianeira, melhorou no ranking das empresas brasileiras, segundo estudo da revista Exame. Da colocação 201, passou para a de 193 em 2014. O faturamento da cooperativa no ano passado foi superior a R\$ 3 bilhões. **Oeste 13**

Agentes digitais

Agentes de saúde visitam moradores de Assis Chateaubriand com uma poderosa ferramenta em mãos. A prefeitura comprou 35 tablets que tornam mais precisos e eficientes os trabalhos de acompanhamento em domicílio. **Oeste 13**



ASS. ASSIS

expediente

DESDE 15 DE MAIO DE 1976

O Paraná

Jornal de Fato

Gestão Judicial
Scherer Assessoria Empresarial Ltda.Diretor
Jadir Zimmermann
diretoria@oparana.com.brEditor-chefe
Antonio Sbardelotto
editoria@oparana.com.br
www.oparana.com.brRCK Comunicações Ltda. CNPJ: 77.867.877/0001-09
Jornal Oparana S/A CNPJ: 21.819.026/0001-36 Matriz
Jornal Oparana S/A CNPJ: 21.819.026/0002-17 FilialRedação, administração, publicidade e oficinas
Rua Pernambuco, 1.600 - Cascavel - PR CEP 85.810-021 - Caixa Postal 761
Telefone Central (45) 3321-1000 Fax (45) 3321-1020Emails
redacao@oparana.com.br

comercial@oparana.com.br

assinaturas@oparana.com.br

REPRESENTANTES NACIONAIS

Curitiba / São Paulo / Merconet
(41) 3079-4666Brasília, Florianópolis/Central
(61) 3323-4701 / (48) 3216-0600Porto Alegre/Expansão Brasil
(51) 3340-1408

Editorial

Buscar excelência, não mera propaganda

Dois enfoques são recorrentes nas análises dos mais importantes economistas brasileiros. O primeiro é que os investimentos crescem, mas ainda são insuficientes. O segundo, que apesar de haver um volume crescente de investimentos, a gestão não é a mais eficaz. Vai e vem, chega-se invariavelmente à questão da governança.

Essas observações cabem também para outras esferas das carências nacionais em setores estratégicos. As universidades públicas brasileiras deslançaram seus setores de pesquisa, aumentando a produção científica, melhorando a relação entre ensino e pesquisa e a interação academia-empresas, mas ainda sofrem problemas no tocante à governança institucional.

Na última terça-feira, em mesa-redonda que fez parte da 67ª Reunião Anual da Sociedade Brasileira para o Progresso da Ciência (SBPC), encerrada ontem, foi ressaltado um ponto que sempre salientamos aqui, toda vez que se

propaga o Paraná como acima da média nacional nisto ou naquilo.

De nada vale a comparação com o baixo padrão interno, como a cidade-polo se contentar em ser melhor neste ou naquele item que as cidades-satélites: cabe perseguir o padrão mundial superior. O que se discutiu na citada mesa-redonda é que as universidades de melhor padrão interno não perseguem a excelência internacional ao se sentir obrigadas a marcar passo para que as instituições de pior desempenho se aproximem de seu nível.

Como bem avaliou nessa ocasião o engenheiro eletrônico e ex-reitor da Unicamp, Carlos Henrique de Brito Cruz, "em vez de pensar em ser a melhor de suas regiões, é preciso que se planejem para ser melhores internacionalmente, olhando o mundo como referencial de qualidade". A contemplação do próprio umbigo e a comparação com instituições inferiores prejudica a adoção de referenciais de governança mais universais.

A encíclica ecológica de Francisco

Valmor Bolan

O papa Francisco acaba de fazer sua viagem à América Latina, e mais uma vez mostra que é uma liderança mundial, capaz de ser entendido pelas pessoas simples, do dia-a-dia, pelo povo, pelos mais pobres e humildes, a quem ele dedica seu pontificado, a exemplo de São Francisco de Assis, patrono dos pobres.

Sua atitude corajosa, num tempo de tanto pragmatismo e tecnicismo, e também muito farisaísmo, acaba gerando algumas incompreensões, especialmente em católicos ultraconservadores. Mesmo assim, Francisco prossegue com sua missão, aproximando-se inclusive de muitos movimentos populares, acusado até de ser comunista por isso. Mas o fato é que Francisco quer estar perto de todos, dialogar com todos, para levar a mensagem cristã a todos e não fazer da Igreja um gueto.

Do mesmo modo fez quando se dirigiu também aos não católicos, em sua recente encíclica *Laudato Si*, em que tratou do tema ecológico, aprofundando temas que fogem da esfera religiosa, e focando em questões ambientais e sociais que considera importante nos dias de hoje, a partir da doutrina social da Igreja. A questão ambiental já havia sido tratada anteriormente em alguns pronunciamentos e documentos de S. João Paulo II e Bento XVI, mas não com a força de uma encíclica.

O próprio papa deixa claro que há divergências de opiniões sobre as possíveis soluções aos problemas existentes, especialmente no campo científico. Mas que a Igreja deve estar aberta a ouvir a todos e se somar àqueles que querem a preservação da natureza, porque cabe ao homem a responsabilidade de cuidar da criação. Do ponto de vista doutrinário, a encíclica faz uma maravilhosa apresentação da teologia da Criação, com toda a beleza da obra de Deus e do chamado do homem à sua responsabilidade, com a ética do cuidado, que se faz necessário.

Apesar de algumas preocupações em relação à mesma pauta hoje de interesse da ONU, o papa deixou clara posição da Igreja em relação à condenação do aborto, ao controle populacional coercitivo e tudo mais, expondo a posição da Igreja, naquilo que distingue do que defendem as agências da ONU. Mas no modo de ver do papa Francisco, é possível avançar com as propostas de bem comum, com atores globais, distinguindo o que a Igreja defende, de acordo com os princípios da doutrina social da Igreja.

Cabe a leitura atenta desse importante documento, pertencente hoje ao Magistério da Igreja, que aborda também questões relevantes de bioética, de modo especial à crítica que o papa faz ao "paradigma tecnocrático", à cultura do descartado, ao consumismo e mesmo aos abusos do capitalismo, do individualismo, do hedonismo e a todas as forças culturais, políticas e econômicas que, muitas vezes, provocam desequilíbrios humanos, sociais e ambientais.

A encíclica traz, portanto uma reflexão oportuna, em nosso tempo, com coragem e voz profética, a se somar a outras vozes do mundo em defesa da "casa comum", da "Mãe Terra", da obra da Criação, que requer também de nós participação responsável em sua preservação.

Valmor Bolan é Doutor em Sociologia e Especialista em Gestão Universitária

TÚNEL DO TEMPO



24 de julho de 1982

Movimento contra o desaparecimento das Sete Quedas reúne milhares de pessoas em Guaíra. O governador Ney Braga inaugura em Céu Azul a fábrica de óleos da Cotrefal. Em Cascavel, a conclusão da fase eliminatória define os artistas que concorrem ao título do XI Fercapo (Festival Regional da Canção Popular).

A stallonização do Brasil

Alceu A. Sperança

Entre uma e outra partida de truco, Madame Legar, a bruxa sensitiva, supe que a vida imita a arte: "O Brasil, por exemplo, sofre uma dinamarquização", diz. "Isso porque a nova classe média alcançou o nível da Dinamarca?", ironiza o marido, Mago Mosed. "Não, imbecil: porque tem algo de podre, como em Hamlet, de Shakespeare".

Iago Atanásio, CEO do instituto IBODE, aquele que jamais acerta uma previsão, intervém na briga do casal: "Vocês estão por fora. O Brasil passa por uma stallonização". "Os brasileiros viraram garanhões?", pergunta Mago Mosed. "Não, seu estúpido: é por que... Por quê, mesmo, IBODE?"

Depois da submissa viagem dilmita aos EUA o Brasil grande voltou a se reduzir à condição de república dominada pelo Grande Irmão do Norte – e "Bananas" foi um dos primeiros filmes de Sylvester Stallone. "Faz sentido", diz Madame. Antes de chegar a essa neorepublic-bananização o país sofreu o golpe de Estado dos Rambos, cuja ditadura fracassou numa década de sucessivas contestações (eleições de 1972 a 1982).

"Não esqueçam", interrompe o Mago, do filme *Missão Perigosa*. Os pombos de Geisel e Figueiredo venceram os falcões fascistas e entregaram o poder ao Big Center (Centrão, para os íntimos), dando início a uma "Corrida da Morte" entre "O Demolidor" Collor e "Rocky" Lula, que bateu e apanhou muito até vencer sem convencer.

Lula descobriu a fórmula para ganhar eleições, trair compromissos e governar mal ao se apoiar nas famílias mafiosas de "Capone, o Gangster", destinatárias privilegiadas da Carta aos Brasileiros. Rendendo-se à mensalização dos "Mercenários", caiu sob o "Risco Total" de "Klute, o passado condenado". E o futuro?, perguntaríamos aos

videntes. "O Juiz" dará a Lula uma "Condenação Brutal" e acabará como "Prisioneiro da Segunda Avenida"? Difícil. Transformá-lo em um Mandela, mesmo sem as qualidades intelectuais do original, seria burrice da zelite, que tanto lucro auferem com seu peleguismo.

Ah, "O Juiz", que filme! Há um desesperado anseio de que as controvérsias da política (tramas de Temer, Cunha e Renan) e da economia (ajustes dos tucanos Levy e Barbosa) possam ser vencidas por uma denúncia do MP e que da judicialização do Brasil brote a cura para a democracia nacional, sempre no fio da espada, sob ameaça de golpistas de vários matizes.

Veem-se por aí muitos descontentes com o Executivo e o Parlamento, há 30 anos dominados pelo Centrão. Como já não basta se queixar ao bispo, ateus e crentes se apegam à tábua de salvação do Ministério Público. Os deprimidos, ansiosos e indignados que se iludiram com Joaquim Barbosa jogam agora suas fichas no severo trabalho do juiz Sérgio Moro, de quem só pedem que cumpra a lei.

Mas... A lei, ora a lei! É alterada ao sabor das MPs, os éditos imperiais de Brasília. É mexida em afrontosas contrarreformas pelo parlamento, que descarta o povo e um dia pagará por humilhá-lo dessa forma. E com essa onda de desemprego, que tal descolar uma vaga no setor de serviços do shopping cenográfico de "Mercenários IV"? Em último caso, por analogia, cairá bem o papel de vítimas em "Scarpa", o próximo filmafiioso de Stallone. "Ele foi traído uma vez pela esposa, mas os eleitores brasileiros são atraídos a cada eleição", sentencia Madame Legar.

Alceu A. Sperança é escritor e jornalista - alceusperanca@ig.com.br

falecimentos

- Sebastião de Lima (63)
- Anildo K. Dutra (65)
- Sebastião Mendes (72)

Óbitos registrados ontem, até as 17h, pela Acesc, em Cascavel

COROA DE FLORES A PARTIR DE R\$ 150,00

www.coroasfloriprev.com

FAIXA E FRETE GRÁTIS PARA TODO O INTERIOR DO PARANÁ, CURITIBA E REGIÃO

Informe da redação

editoria e colaboradores

Debate sem melindres

A polêmica que se estabeleceu em torno da prorrogação da delegação das rodovias federais no Paraná não é ruim, bem pelo contrário. Prova que, diferentemente de quando se implantou o pedágio no Estado, a dita sociedade organizada agora está determinada a debater o assunto sem melindres e interceder no que for do seu alcance para evitar que os paranaenses sejam vítimas de novos estelionatos.

Exploração

Do jeito que está hoje, o pedágio sufoca a economia paranaense e engorda as contas bancárias das empresas que exploram as rodovias. É inegável que as estradas pedagiadas estão melhores que em outros tempos, mas o preço que os usuários pagam por isso é escorchanto.

Acompanhamento

“Não dá nem para começar um debate sério sem saber o que as empresas podem oferecer sobre os futuros contratos. Elas precisam falar o que pensam, sem intermediários”, sentencia o coordenador da bancada paranaense no Congresso, deputado João Arruda.

Condições

“Dá para desembaralhar essa história”, acredita o deputado Ricardo Barros, que não vê empecilho para a renovação dos contratos de concessão, “mas desde que as empresas aceitem reduzir as tarifas e fazer obras, como a duplicação de todas as estradas que compõem o Anel de Integração”.

Despedida

Ideval de Oliveira não é mais secretário municipal de Trânsito e Segurança de Maringá. Ele pediu demissão alegando estar abalado com a repercussão da prisão da filha, flagrada andando com um carro furtado do estacionamento de um shopping de Londrina.

Te cuida, Janot

Deu na coluna do jornalista Lauro Jardim: “Osmar Serraglio, da tropa de choque de Eduardo Cunha, incluiu um artigo para atingir Rodrigo Janot no relatório da PEC que muda a forma de escolha dos ministros do Supremo. Pelo texto de Serraglio, fica vedada a recondução do procurador-geral da República”.

À disposição

Confirmando as previsões, o empresário Valdinei da Silva assinou ficha de filiação no PSL durante o encontro de sexta-feira à noite, na Câmara de Cascavel. Ex-presidente da Acic, ele incluiu seu nome na lista dos pré-candidatos à sucessão do prefeito Edgar Bueno.

Novos tempos



Jacy Scanagatta e Assis Gurgacz fizeram uma retrospectiva interessante durante o programa de Edson Moraes na Rádio Colméia. Prefeito e vice de Cascavel na gestão de 1977 a 1982, eles reconheceram que as coisas mudaram muito desde então no âmbito da administração pública. “Construímos 440 salas de aula, 2,4 milhões de metros quadrados de asfalto, 14 postos de saúde e muitas outras obras apenas com os funcionários da prefeitura. Hoje em dia as obras públicas são todas terceirizadas”, pontuou Scanagatta.

* Além de Valdinei da Silva, diversos líderes de bairros se filiaram ao PSL cascavelense na noite de sexta-feira. É o partido de Adelino Ribeiro se fortalecendo de olho no comando da Prefeitura. * A calmaria tomará conta da Câmara de Cascavel nas próximas duas semanas. O recesso de julho começou oficialmente ontem e se estenderá até o próximo dia 31. * Emenda do deputado cascavelense Alfredo Kaefer prorroga para 2018 o prazo para que as prefeituras de todo o País acabem de vez com os lixões.

Anticorrupção

Pacote vai “enquadrar” cerca de 3 mil auditores

Curitiba – A proposta de mudança na legislação que disciplina a carreira de auditor fiscal do Paraná, encaminhada pelo governador Beto Richa e que começará a ser apreciada em agosto pela Assembleia Legislativa, irá afetar um número significativo de servidores.

De acordo com os dados do Sindafep (Sindicato dos Auditores Fiscais da Receita Estadual), o Estado possui aproximadamente 3 mil auditores fiscais, entre ativos e inativos, que terão de se enquadrar nas novas regras sob pena de perderem seus empregos.

O anteprojeto entregue aos deputados prevê a possibilidade de demissão do servidor em razão da gravidade da falta disciplinar cometida. “É uma medida para dificultar, interromper e punir a ação de maus fiscais, que são a minoria, porém, prejudicam toda a classe”, justificou o governador.

Uma das alterações propostas é a perda do direito ao prêmio de produtividade no caso de prisão por ordem legal. Vale ressaltar que essa gratificação representa 50% da remuneração dos auditores. A nova legislação dá maior autonomia ao secretário da Fazenda para afastar o servidor que estiver sendo investigado ou respondendo a processo administrativo disciplinar.

EXINÇÃO DO CSAF

O projeto também fortalece a função da Corregedoria Ge-

ral, que passa a ter responsabilidades que antes estavam a cargo do CSAF (Conselho Superior dos Auditores Fiscais), órgão que será extinto. Outras alterações tornam mais rígidas as regras para que o servidor assuma função gerencial na estrutura da Receita Estadual e estabelecem que a Declaração de Bens e Direitos, que precisa ser entregue anualmente pelo auditor fiscal, será encaminhada para guarda na Corregedoria para agilizar eventuais procedimentos de investigação.

SUSCETIBILIDADE FERIDA

Desde a eclosão da Operação Publicano, que investiga 73 auditores da região de Londrina, o Sindafep tem promovido uma série de ações para mostrar à opinião pública que não se deve generalizar as denúncias de corrupção contra a Receita. Na sexta-feira o sindicato emitiu nota oficial afirmando que se há casos de desvio de conduta, eles devem ser investigados e punidos com rigor, “mas não pode a classe toda ser hostilizada pelo eventual erro de alguns”.

Adelino defende debate sobre pedágio

Cascavel - “Sou favorável à criação de um grupo de trabalho na Assembleia para acompanhar e discutir a renovação dos contratos do pedágio. Esse assunto já foi discutido profundamente durante a Comissão Parlamentar de Inquérito instalada no parlamento paranaense. É só pegar os sete membros que atuaram na CPI e criar essa nova comissão”.

A proposta foi apresentada pelo deputado Adelino Ribeiro da Silva, que comandou sexta-feira à noite, na Câmara de Cascavel, um encontro regional do PSL. Para ele, o tema exige amplo debate na medida em que a sociedade paranaense cobra solução urgente.

“Há uma grande reclamação da população em



Adelino comandou o encontro do PSL na Câmara de Cascavel

relação à falta de obras de duplicação das rodovias e ao alto custo das tarifas. Por outro lado, o pedágio virou um negócio rentável para

as empresas, as mais interessadas na renovação desses contratos”, frisou Adelino, que integrou a CPI do Pedágio.

CPI de Foz encaminha relatório ao MP

Foz do Iguaçu - A CPI criada para apurar suspeitas de irregularidades nas finanças da Prefeitura de Foz do Iguaçu concluiu seus trabalhos nesta semana e encaminhou o relatório com as conclusões para o Ministério Público para aprofundamento da investigação.

O suposto desvio de fina-

lidade de recursos encaminhados pelo Fundo Nacional de Saúde, a contratação de mão de obra terceirizada das merendeiras dos Cmeis e a suposta existência de um caixa 2 na Secretaria de Tecnologia da Informação foram questões levantadas pela comissão.

“Não temos todas as prer-

rogativas de investigação, o relatório fica inconclusivo, cabe ao Ministério Público ver se há necessidade de prosseguir na apuração”, explicou o relator Luiz Queiroga, que integrou a CPI ao lado dos também vereadores Anice Gazzaoui, Edílio Dall’Agnol, Rudinei de Moura e Nilton Bobato.

Impeachment aos borbotões

Não foi apenas um. Foram nada menos que 11 os pedidos de impeachment contra Dilma Rousseff que o presidente da Câmara, Eduardo Cunha, desengavetou após romper com o governo, na sexta-feira. Tal iniciativa dá uma ideia da tempestade que se abaterá sobre o Congresso Nacional e o Palácio do Planalto em agosto, a partir do fim do recesso parlamentar.

No apartamento do filho

O presidente do TCU (Tribunal de Contas da União), Aroldo Cedraz, se prepara para mudar de endereço. Vai morar em um dos imóveis milionários comprados pelo filho, o advogado Tiago Cedraz, alvo de uma operação da Polícia Federal que apura suspeitas de tráfico de influência na corte. O apartamento fica na Asa Sul, em Brasília, e foi adquirido por R\$ 2,7 milhões.

Análise

Para economistas, crise está apenas começando

Cascavel - O Brasil enfrenta o pior momento econômico dos últimos 20 anos, com uma recessão diferente das últimas quatro que viveu desde o Plano Real. Esse quadro pode ser considerado como reversão das expectativas geradas pelo crescimento da economia nacional, que em 2010 atingiu 7,5%, enquanto boa parte dos países estava em dificuldades em razão da crise de 2008. Mas, apesar desse momento delicado, ainda há oportunidades para alguns setores, especialmente para os mais produtivos.

A opinião é de economistas ouvidos por **O Paraná**, dentre eles Eduardo Giannetti da Fonseca, PhD pela Universidade de Cambridge (EUA) e autor de vários livros, que vê três cenários possíveis para a economia brasileira. O primeiro é

aquele no qual aposta o governo Dilma, por meio do ajuste fiscal, para tirar o País da recessão num prazo de três a sete trimestres. Num segundo cenário, Giannetti estima que se levará mais tempo para que o País recupere sua economia. Ele aponta um terceiro cenário, esse mais dramático, que seria uma guinada populista, uma espécie de “argentinização”.

“Com as perspectivas atuais, é a hora dos profissionais fazerem melhor e de maneira diferente. Ou seja, para sair da crise só há um caminho: o trabalho, com inovação e feito de forma diferente”, analisa.

Sobre o ajuste fiscal, os analistas entendem que ele proporciona cortes reais que não chegarão a R\$ 10 bilhões por ano, muito aquém do necessário e fração ínfima diante dos R\$ 2 trilhões que Estados, Municípios e União



Eduardo Giannetti da Fonseca

gastam anualmente.

Independente do cenário que se projetar, Gianetti tem certeza de que o Brasil viverá um longo período de baixo crescimento, que não chegará ao fim nos próximos dois anos. Ou seja, o processo de baixa atividade econômica, um conceito bonito para identificar a crise, está apenas começando.

•CESAR DA LUZ

Aumento de consumo gera oportunidades

Apesar da recessão, os analistas fazem questão de afirmar que nesse período haverá muitas alternativas de crescimento para alguns setores produtivos, notadamente àqueles que estiverem mais bem preparados. O professor da USP Marcos Fava Neves afirma que “o mercado, apesar do momento ruim, apresenta diversas oportunidades e isso vale para vários setores. A maior competitividade, por exemplo, deve melhorar as exportações nos próximos meses”, observa.

Renato Meireles, diretor da Data Popular, defende que “atitudes empreendedoras são um diferencial no mercado contem-

porâneo”. Ele reconhece que a distribuição de renda dos últimos anos permitiu o aumento do consumo em geral, mas alerta que o comportamento do consumidor mudou diante da crise. “Seis em cada dez brasileiros afirmam que vão consumir menos neste ano. Apesar disso, 65% dos brasileiros acreditam que a vida vai melhorar em 2015”, destaca. Para Meireles,



Marcos Fava Neves

isso significa a geração de oportunidades. “As favelas, por exemplo, consomem mais do que 15 estados da federação e são a economia que mais cresce. A classe C consumiu 71% mais nos últimos dez anos. Este grupo cresceu convivendo com crises e valoriza o prato cheio. Entender este mercado é o primeiro passo para conquistá-lo”, sustenta. (CL)



Renato Meireles

O papel do agronegócio

Outro especialista, Seneri Paludo, focou sua análise no agronegócio atestando que depois de anos de montanha russa nos preços das commodities, o Brasil está entrando em um período de margens menores, mas de maior estabilidade. “Talvez os lucros não sejam mais tão grandes, mas será possível planejar”, pontuou.

“A média global de consumo de alimentos atingiu um

novo patamar e não vai recuar. O mercado de soja para o produtor brasileiro parece estar mais estável. Já o milho segue tendência parecida, mas ele não é tão influenciado pelo mercado externo e outros fatores ainda podem influenciar”, disse Paludo.

Quanto à política agrícola brasileira, o especialista defende uma nova agenda para o setor a fim de encarar uma nova ordem mundial. “Nos-



Seneri Paludo

sa política agrícola está desgastada porque sobrecarrega o tesouro, exclui o médio produtor e concentra muito em um único agente financeiro, entre outros fatores estruturantes”, concluiu. (CL)

coluna Esplanada

POR LEANDRO MAZZINI Twitter @colunaesplanada

**Cerco duplo ao menor bandido**

O Senado aprovou o projeto de José Serra (PSDB-SP) que aumenta de 3 para 10 anos a internação do menor autor de crime hediondo. Deve ser referendado pela Câmara. Os governistas comemoraram. Mas a ficha caiu. É o senador Lindbergh (PT-RJ) quem alerta: corre-se o risco de um cerco duplo se o Senado também aprovar a redução para 16 anos na PEC que a Câmara enviará aprovada em segundo turno. O artífice da proposta, presidente da Câmara, Eduardo Cunha, já conversa com o presidente do Senado, Renan Calheiros, a fim de conquistar a maioria em apoio no plenário.

Rumo à promulgação?

Renan e Cunha começaram a se afinar contra a presidente Dilma. Cientes de que ela é contra a PEC, vão fazer o possível para a redução, e a promulgação ainda este ano.

Polícia x Seguranças

Não é de hoje que a PF e a Polícia Legislativa se estranham. Quando houve operação da PF no gabinete do então diretor do Senado, Agaciel Maia, um agente quase foi preso.

Balança

No Senado o cenário é diferente, mais favorável ao Governo – são os senadores quem seguem Dilma. Mas há entre os governistas muitos insatisfeitos com a presidente.

Fundos de Penção

Será tiro no pé ou uma CPI de fachada, bem controlada – por Renan e Cunha – essa dos Fundos de Penção. A dúvida é se serão investigadas os fortes indícios de ingerências de ambos nos fundos Postalís (Correios) e Real Grandeza (Fumas), respectivamente.

Justiça para Frei Tito

A presidente Dilma concedeu, em decreto, pensão especial aos herdeiros diretos do Frei Tito de Alencar, morto sob causas misteriosas durante a ditadura militar.

Minha Casa (no chão)

O programa Minha Casa, Minha Vida, carro chefe da campanha de reeleição da presidente Dilma, está sob risco de falência. Sem caixa, o Governo deve a empreiteiras mais de R\$ 1,5 bilhão, sem contar juros, em projetos já concretizados e entregues. O Ministério das Cidades e a Caixa se viram como pode e pagam a granel, bem atrasados.

Quase-prisão

A operação da PF no apartamento funcional do senador Fernando Collor semana passada por pouco não deu briga. Irritado com o que considerou abuso, o chefe da Polícia Legislativa só se aquietou após ser ameaçado de prisão por um agente federal. O clima continuou tenso, porque os policiais legislativos foram impedidos de entrar.

Bomba & estopim

A piada que rola em Vitória (ES), após a polícia retirar de avião mulher que sonhava ‘ser uma bomba’ para explodir avião, ao ver o governador Paulo Hartung no voo: ‘a bomba saiu, mas o estopim ficou’, diz um expert em assuntos capixabas.

Há precedente

Em cumprimento do dever, o policial federal pode dar voz de prisão caso seja prejudicado ou se sinta ameaçado. Foi o que ocorreu no governo FH, num episódio não divulgado. Um agente que fazia escolta do ministro Raúl Jungmann (Desenvolvimento Agrário) algemou e levou presa a chefe de gabinete após ser insultado.

Entre delegados

Relator da PEC da redução da maioria penal para 16 anos, aprovada em 1º turno na Câmara, o deputado Laerte Bessa (PR-DF) foi nomeado relator do projeto de autoria de Fraga (DEM), que concede porte de arma aos agentes de segurança socioeducativos.

Insalubridade no ar...

A Anei (Associação de Empregados da Infraero) ameaça ir à Justiça contra a direção da estatal se forem obrigados a se transferirem para a antiga sede da Transbrasil no Aeroporto de Brasília. Apontam o lugar como insalubre.

Aviso prévio

O PL 805/15 visa proteger a categoria. Há casos em Brasília, por exemplo, de agentes que são marcados por internos, agredidos e ameaçados de morte pelos menores, nas ruas, quando são liberados pela Justiça. No Rio, sete agentes foram assassinados.

...e aluguel salgado

Há mais de um ano, a Coluna revelou que a Infraero fecharia contrato de R\$ 528 mil por mês com o concessionário do JK pelo prédio. Ficou em R\$ 350 mil/mês.

Vendeta

Em Ceilândia, satélite do DF, um agente foi reconhecido por menor na rua e teve o carro alvejado por tiros.

Ponto Final

‘O País vive uma crise, mas é dever da Câmara assegurar a Governabilidade’

Eduardo Cunha, no pronunciamento em rede nacional de TV e rádio.

Com Luana Lopes, Equipe de DF e SP

www.colunaesplanada.com.br - contato@colunaesplanada.com.br - Caixa Postal 1980 - CEP 70254-970 - Brasília DF

Área agrícola em expansão

A área destinada às principais culturas agrícolas brasileiras deverá crescer a uma taxa média de 1,5% ao ano nos próximos dez anos, com destaque para cana-de-açúcar, enquanto os preços devem permanecer relativamente estáveis quando ajustados pela inflação, estimaram a FAO (Organização das Nações Unidas para Alimentação e Agricultura) e a OCDE (Organização para a Cooperação e Desenvolvimento Econômico).

Queda no consumo de energia

A EPE (Empresa de Pesquisa Energética) e o ONS (Operador Nacional do Sistema Elétrico) revisaram para queda de 1,5% a projeção de consumo de energia elétrica no Brasil em 2015, na comparação com o ano anterior, conforme comunicado divulgado ontem. A projeção anterior do ONS, divulgada em maio, era de alta de 0,2% no consumo, mas o órgão já havia adiantado que poderia rever os números antes de setembro.

Exercício 2015/16

Pagamento do abono salarial começa dia 22

Quem nasceu entre julho e dezembro receberá o benefício ainda neste ano

Brasília - Resolução publicada no Diário Oficial da União pelo Codefat (Conselho Deliberativo do Fundo de Amparo ao Trabalho) apresenta o novo calendário para pagamento de recursos do FAT (Fundo de Amparo ao Trabalho) destinados a seguro-desemprego e abono salarial para o exercício 2015 e 2016.

O FAT tem uma previsão orçamentária de R\$ 17,1 bilhões a serem desembolsados para pagamento do abono salarial de 23,4 milhões de trabalhadores em 2016. Outros R\$ 34,8 bilhões serão usados para pagamento do seguro-desemprego de 7,9 milhões de trabalhadores. Dessa forma, estima-se que serão pagos cerca de R\$ 52 bilhões com esses benefícios. O Conselho já havia aprovado um orçamento de R\$ 76,4 bilhões para o FAT, informou por meio de nota o Ministério do Trabalho.

O calendário de pagamento do abono salarial tem início no dia 22 de julho, seguin-

do até março de 2016. De acordo com a tabela publicada, quem tiver nascido entre os meses de julho e dezembro receberá o benefício ainda nesse ano, enquanto os nascidos entre janeiro e junho receberão no primeiro trimestre do ano que vem.

O benefício é pago a quem recebeu em média até dois salários mínimo mensais no ano anterior com carteira assinada. É necessário que o trabalhador esteja cadastrado no PIS (Programa de Integração Social) ou no Pasep (Programa de Formação do Patrimônio do Servidor Público).



sistemafiep.com.br

INFORME PÚBLICO

Sesi no Paraná é referência nacional em segurança e saúde do trabalhador da indústria

Nesta segunda-feira, 20/07, o Serviço Social da Indústria no Paraná - Sesi - comemora sessenta e nove anos. Especialista na prestação de serviços que promovem segurança e saúde para o trabalhador da indústria, o Sesi no Paraná tem números que demonstram a abrangência do trabalho que ele realiza, e ações inovadoras que o tornam referência no país. Somente em 2014, cerca de 258 mil trabalhadores foram impactados com Programas de Saúde e Segurança do Trabalho e 962 mil foram atendidos para a realização de exames de auxílio diagnóstico (teste de visão, exames radiológicos, audiometrias, entre outros). Na área de educação, 6.890 pessoas se matricularam na EJA - Educação de Jovens e Adultos, para cursar o ensino médio, e 369.600 nos cursos de Educação Continuada como 'Administrando o Seu Dinheiro' e 'Elaboração de Projetos para Mobilização de Recursos'.

Entre as ações inovadoras o destaque fica por conta do Programa Cuide-se+. Formado por oito eixos de ação com foco na saúde do trabalhador, o programa é único no país ao contar com duas unidades móveis dentro do eixo de Prevenção do Câncer, totalmente equipadas para a realização diária de 20 mamografias, 30 exames de papanicolau, 40 coletas de sangue para constatação de câncer de próstata e 30 avaliações de pele. Em 2014, apenas uma das unidades (a outra entrou em ação este ano), percorreu mais de 40 mil quilômetros, visitou 24 municípios e realizou 7.200 exames. A terceira unidade móvel será lançada ainda este ano.

Para o Sesi Nacional, o Sesi no Paraná é referência pela qualidade dos serviços que realiza, entre eles, a EJA - Educação de Jovens e Adultos - modelo que alinha qualidade e quantidade de cursos ofertados e o Colégio Sesi Internacional, que foi escolhido este ano um dos 120 colégios no mundo showcase Microsoft. Grande parte do que o Sesi paranaense faz é replicado para outros Estados por ser considerado um trabalho de ponta.

Além de consultoria para que as indústrias desenvolvam programas de Responsabilidade Social Corporativa, o Sesi também é reconhecido pelas ações de cultura, que oferece aos industriários, suas famílias e à comunidade. Só em 2014 realizou 197 eventos culturais no Estado, que receberam mais de 190 mil espectadores.

O reconhecimento de que o Sesi no Paraná é uma referência para o país mostra que, ao longo desses 69 anos de atuação, a instituição sempre soube identificar e atender as necessidades do setor industrial e da comunidade. Sempre em constante evolução, a instituição desenvolve projetos inovadores que colaboram para o aumento dos níveis de educação e da qualidade de vida do trabalhador, fatores fundamentais para a competitividade de qualquer empresa.

SISTEMA FIEP. NOSSO I É DE INDÚSTRIA.

Sesi do Paraná comemora 69 anos como referência ao País

Curitiba - Nesta segunda-feira, o Sesi (Serviço Social da Indústria no Paraná) comemora 69. Especialista na prestação de serviços que promovem segurança e saúde para o trabalhador da indústria, o Sesi do Paraná tem números que demonstram a abrangência do trabalho que ele realiza, e ações inovadoras que o tornam referência no País.

Somente em 2014, cerca de 258 mil trabalhadores foram impactados com programas de saúde e segurança do trabalho e 962 mil foram atendidos para a realização de exames de auxílio diag-

nóstico (teste de visão, exames radiológicos, audiometrias, entre outros). Na área de educação, 6.890 pessoas se matricularam na EJA - Educação de Jovens e Adultos -, para cursar o ensino médio, e 369.600 nos cursos de Educação Continuada como "Administrando o Seu Dinheiro" e "Elaboração de Projetos para Mobilização de Recursos".

"O Sesi no Paraná é referência para nós do Departamento Nacional pela qualidade dos serviços que realiza. O que o Sesi Paraná faz, nós replicamos para outros estados porque consideramos um trabalho de ponta. Destaco a EJA como

um modelo que alinha qualidade e quantidade de cursos ofertados e o Colégio Sesi Internacional, que foi escolhido este ano um dos 120 colégios no mundo showcase Microsoft", diz Marcos Tadeu de Siqueira, diretor de Operações do Sesi Nacional.

Para o presidente do Sistema Fiep, Edson Campagnolo, o reconhecimento de que o Sesi no Paraná é uma referência para o País mostra que, ao longo desses 69 anos de atuação, a instituição sempre soube identificar e atender as necessidades do setor industrial e da comunidade paranaense.

INDICADORES ECONÔMICOS

DÓLAR		17/07	
% dia	compra	venda	% mês
COMERCIAL	+1,1%	3,1930	3,1940 +2,7%
PTAX (BC)	+1,5%	3,1826	3,1832 +2,6%
PARALELO	+1,2%	3,1500	3,3700 +2,7%
TURISMO	+1,2%	3,1500	3,3500 +2,8%
EURO	+1,0%	3,4515	3,4535 -0,2%

US\$ 1 É IGUAL A:	MOEDAS X REAL
lêne	124,04
libra est.	0,6400
euro	0,9217
peso arg.	9,149

POUPANÇA - TR	
Período/ depósitos...	Poup. antiga Poup. nova TR até 3/5/12 part. 4/5/12
14/6 a 14/7	0,6688 0,6688 0,1680
15/6 a 15/7	0,6896 0,6896 0,1887
16/6 a 16/7	0,6817 0,6817 0,1808
17/6 a 17/7	0,7095 0,7095 0,2085
18/6 a 18/7	0,6794 0,6794 0,1785

BOVESPA		17/07	
IBOVESPA:	-1,37%	52.341 pontos	
Ações	%	R\$	
Petrobrás PN	-4,36%	11,40	
Vale PNA	-1,55%	14,60	
Brasil ON	-2,38%	22,60	
Gerdau Met PN	-6,38%	4,40	
Gol PN	-3,91%	6,63	
Fibra ON	-4,71%	39,90	

ÍNDICES DE INFLAÇÃO			
Índice em %	MAI	JUN	ano 12m
IPCA (IBGE)	0,74	0,79	6,17 8,89
IGP-M (FGV)	0,41	0,67	4,33 5,59
IGP-DI (FGV)	0,40	0,68	4,50 6,22

REAJUSTE DE ALUGUÉIS			
Índice	MAI	JUN	JUL
IGP-M (FGV)	1,0355	1,0411	1,0559
IGP-DI (FGV)	1,0394	1,0483	1,0622

* Correção anual. Multiplique valor pelo índice

SELIC ANUAL: 13,75% | TJLP: 6,50%/ano

TABELA DO IR			
BASE (R\$)	Aliq. %	deduzir	
Até 1.903,98	-	-	
De 1.903,99 até 2.826,65	7,5	142,80	
De 2.826,66 até 3.751,05	15	354,80	
De 3.751,06 até 4.664,68	22,5	636,13	
Acima de 4.664,68	27,5	869,36	

OUTROS INDICADORES			
TJLP [%]	MAI	JUN	JUL
Sal. mínimo	788,00	788,00	788,00
UPC	22,60	22,60	-

CUSTO DA CONSTRUÇÃO (CUB)			
R\$/m2	MAI	JUN	%m %ano %12m
Paraná	1.228,34	1.235,25	0,56 2,14 6,83
Norte	1.213,26	1.216,46	0,26 1,85 7,50
Oeste	1.231,35	1.238,97	0,62 2,80 8,02

PREVIDÊNCIA		COMP. JUNHO	
Empresário/empregador	Contribui com 11% sobre o pró-labore, entre R\$ 788,00 (R\$ 86,68) e R\$ 4.663,75 (R\$ 513,01), por GPS		
Autônomo	1) Quem só recebe de p. físicas: recolhe 20% entre R\$ 788,00 (R\$ 157,60) a R\$ 4.663,75 (R\$ 932,75). 2) Recebe de p. jurídicas: a empresa recolhe 11% sobre o máximo de R\$ 4.663,75 (R\$ 513,01) e desconta do autônomo. 3) Recebe de jurídicas e físicas: desconto de 11% sobre o que recebe de jurídicas até R\$ 4.663,75 (R\$ 513,01). Se não atingir este teto, recolhe 20%, sobre a diferença até R\$ 4.663,75. 4) Aut. especial: sobre R\$ 788,00, recolhe 5% (donas de casa, Lei 12.470/2011) ou 11% (demais especiais), mas só aposenta por idade.		
Facultativo	Contribui com 20% sobre R\$ 788,00 (R\$ 157,60) a R\$ 4.663,75 (R\$ 932,75), através de carnê.		
Assalariados	Salários até R\$ 1.399,12 8% de R\$ 1.399,13 até R\$ 2.331,88 9% de R\$ 2.331,89 até R\$ 4.663,75 11%		
Emp. domésticos	Aliq. %	R\$ mín	R\$ máx
Empregado	8 a 11	63,04	513,01
Empregador	12	94,56	559,65
Total	20 a 23	157,60	1.072,66

Venc.: empresas 20/7 e pessoas físicas 15/7

MERC. RURAL				
PREÇO PRODUTOR (DERAL/SEAB)				
Em 17/07	PR	DIA	30d.	Casc.
SOJA	62,92	0,1%	7,8%	62,00
MILHO	21,53	0,0%	9,4%	21,20
TRIGO	34,07	0,3%	-0,7%	33,00
BOI GORDO	146,09	-0,1%	-0,1%	147,00
FRANGO	2,28	0,0%	0,4%	2,05

BOLSA DE CHICAGO				
Em 17/07	CONT.	FECH.	DIA	30d.
SOJA	ago/15	1.014,75	-4,25	7,8%
FARELO	ago/15	361,10	-2,50	15,5%
MILHO	set/15	420,25	-9,75	16,8%
TRIGO	set/15	554,00	-8,25	12,0%

LOTES/ATACADO (AgDOSSIÉ:DINHEIRO)				
Em 17/07	PRAÇA	R\$	SEM	30d.
SOJA	Cascavel	68,00	0,7%	11,5%
SOJA	Paranaguá	72,50	-0,7%	8,2%
MILHO	Cascavel	24,00	0,0%	14,3%

PRODUTOR e LOTES: soja, milho e trigo em sc 60kg, boi gordo em arroba e frango em kg. CHICAGO: pontos = cents de US\$ /bushel na soja (27,2kg), milho e trigo (25,4kg) e US\$ tonelada curta no farelo (907kg). DIA: var. em pontos



CUIDAMOS DO SEU ANIMAL COMO SE FOSSE NOSSO.

O **Hospital Veterinário** da Faculdade Assis Gurgacz é um centro médico veterinário altamente equipado, tanto para procedimentos simples como vacinação de pets quanto para realização de cirurgias complexas em animais de pequeno a grande porte e animais exóticos.

Você pode agendar o atendimento para consultas, vacinação, raio-x, tomografia e odontologia. Para tratamentos intensos, temos baias de internamento e UTI para animais. E se acontecer alguma emergência, fique tranquilo: nosso pronto-socorro tem atendimento 24h, com profissionais preparados para cuidar do seu companheiro.



O Hospital Veterinário funciona dentro do Campus da FAG



HOSPITAL VETERINÁRIO FAG

PLANO SAFRA 2015/2016

Os recursos para o seu crescimento estão aqui.

Sicrediagro

GENTE QUE COOPERA CRESCER.

SICREDI

Custeio Investimento Comercialização

Produtor rural: o Plano Safra 2015/2016 já chegou no Sicredi. Conte com a instituição financeira cooperativa que é parceira do homem do campo para desenvolver o agronegócio. Fale com o seu gerente.

SAC Sicredi - 0800 724 7220 / Deficientes Auditivos ou de Fala - 0800 724 0525. Ouvidoria Sicredi - 0800 646 2519.

UM MUNDO DE NEGÓCIOS, DIVERSÃO E GASTRONOMIA

23 a 26 de julho

Parque de Exposições de Marechal Cândido Rondon - PR

EXPOMAR | EXPOPECUÁRIA | DESFILE ALEGÓRICO ORQUÍDEAS | CASA CULTURAL | RODEIO | SHOWS

www.exporondonmcr.com.br

Ataíde e Alexandre
23/07 - 21h30 - Arena de Shows (Gratuito)

João Bosco e Vinícius
24/07 - 23h - Arena de Shows

Banda Malta
25/07 - 23h - Arena de Shows

Espectáculo Frozen
26/07 - 16h - Arena de Shows

Pontos de Venda

Marechal Cândido Rondon:
Rádio Difusora
Rádio Educadora
Livraria Unixerox
Posto Panorama
Posto Stop

Palotina:
Rádio Transamérica

Cascavel:
Loja OK Ingressos (Shopping JI)
Posto Colombo

Toledo:
Posto Tonin

Medianeira:
Posto Tonin

Vendas Online
www.okingressos.com.br

REALIZAÇÃO



PARCEIROS



PATROCÍNIO



Aposentadoria especial

No dia 21 de julho (terça-feira), os profissionais de engenharia que atuam na região de Cascavel poderão assistir gratuitamente a uma palestra sobre aposentadoria especial. O evento, promovido pelo Senge-PR, terá início às 19h30 e será realizado no auditório da regional do Crea-PR na Rua Presidente Bernardes, 2069, Centro. A aposentadoria especial é o benefício previdenciário destinado ao segurado que tenha trabalhado em condições prejudiciais à saúde ou à integridade física durante 15, 20 ou 25 anos.

Julho vermelho

Segue a mobilização do Julho vermelho dos jornalistas. Neste mês, os profissionais da imprensa são estimulados pelo Sindicato da classe a fazer doações de sangue nos hemocentros de todo o Paraná, inclusive no de Cascavel. O ato serve para lembrar a perseguição sofrida por esses profissionais no exercício da profissão.

Fies

Universidades arcam com parte das mensalidades

Cascavel - Ao menos quatro instituições de ensino superior de Cascavel têm de arcar com os próprios recursos para cobrir parte de mensalidades de acadêmicos que caberia ao governo federal por meio do Fies (Fundo de Financiamento Estudantil), programa que financia mensalidades em instituições particulares.

O repasse às faculdades e universidades deveria ser feito mensalmente, mas na Univel, que possui aproximadamente mil acadêmicos incluídos no Fies, por exemplo, o valor recebido do governo é de 20% a 25% do que deveria ser repassado desde o início do ano. Além disso, segundo o estabelecimento, a administração federal não apresenta uma posição sobre a questão e não fornece uma previsão de quando o repasse será normalizado.

A falta do repasse interfere até mesmo em questões como a negociação do reajuste salarial de professores e no adiamento do oferecimento de novos cursos à população. “Até o ano passado tudo ocorria normalmente. Seguramos como podemos com o caixa que temos e esperamos que o governo pague as contas”, reforça a instituição.

Já em outra instituição, a informação da assessoria é de que “foi realizado o pagamento de uma parte ínfima no último mês e há uma expectativa de que em 15 dias ocorra uma resposta por parte do governo”. “Enquanto isso, utilizamos as reservas e não há interferência nas mensalidades dos alunos”, afirma.

De acordo com a assessoria, o motivo apresentado pelo governo para o atraso é um problema que ocorre com a atualização dos

ALUNOS COBREM DIFERENÇA

Já em uma faculdade de Cascavel que possui 15 acadêmicos incluídos no Fies, o primeiro repasse neste ano ocorreu somente em maio. Além disso, a instituição informa que o governo não financia as mensalidades de forma integral, pois cobre somente valores que sofreram reajuste de no máximo 6,4%. Como o estabelecimento de ensino repassou um aumento maior do que esse índice, a direção explicou a situação aos alunos que concordaram em pagar a diferença não coberta pelo programa. “Mensalidades que possuem o valor de R\$ 420, por exemplo, o governo paga R\$ 400. Por ser pequena a diferença, o entendimento dos acadêmicos é que é melhor ter que pagar R\$ 20 do que ficar sem estudar. Mas até então, esse tipo de situação nunca havia ocorrido”, relata uma profissional da instituição. (MM)

contratos, que passaram por mudanças nas taxas desde o mês de dezembro, quando passaram a valer novas regras.

Em uma universidade local a informação colhida pela equipe de reportagem foi que os recursos também foram abai-

xo do esperado. No entanto, outras informações não foram repassadas à reportagem, uma vez que o estabelecimento estaria, segundo sua assessoria, “avaliando a situação”.

● MARCELO MACHADO

RESPOSTA DO GOVERNO

Em contato com a assessoria do Fnde (Fundo Nacional de Desenvolvimento da Educação), autarquia do governo federal responsável pelo Fies, a informação é de que “não há atrasos no repasse e, que até o momento, o cronograma previsto foi cumprido normalmente. Somente em 2015 já foram repassados cerca de R\$ 6,5 bilhões às instituições de ensino superior”. No entanto, a nota do Fnde não confirma o repasse abaixo do valor esperado e informa que “a Portaria Normativa do MEC 23, de 2014, determinou que, neste ano, as faculdades privadas com mais de 20 mil contratos junto ao Fies receberão oito parcelas, com intervalo mínimo de 45 dias entre cada uma delas e que os títulos para as entidades com menos de 20 mil contratos continuam a ser emitidos mensalmente”, caso das instituições de ensino superior de Cascavel. (MM)

Ceonc realiza uma média de 2,8 mil exames de câncer de mama por mês

Cascavel - Quando o assunto é saúde, Cascavel é referência no Paraná e por que não dizer para todo o País. O Ceonc (Centro de Oncologia de Cascavel) é uma das unidades hospitalares que dá suporte para pacientes em tratamento ou na prevenção do câncer.

Mensalmente o centro atende aproximadamente dez mil pessoas de Cascavel, de municípios do Sudoeste e Noroeste paranaense e recentemente abriu as portas para 11 cidades do Mato Grosso do Sul e cinco de Santa Catarina. São atendimentos pelo SUS (Sistema Único de Saúde) na prevenção ao câncer de mama.

“Somente a Unidade de Cascavel atende mais de 200 municípios do Oeste e Noroeste e também passamos a atender, após uma solicitação das cidades junto ao Ministério da Saúde, pacientes de Santa Catarina e do Mato Grosso do Sul”, afirma o diretor-administrativo do Ceonc, Paulo Cesar Ferri.

A segunda unidade do Ceonc, localizada em Francisco Beltrão, conta com uma demanda de 1,8 mil pacientes/



Ceonc realiza 2,8 mil mamografias digitalizadas por mês em Cascavel

UOPECCAN

Outra unidade que é referência no tratamento e combate ao câncer em todo o Estado e no Brasil é a Uopeccan (União Oeste Paranaense de Estudos e Combate ao Câncer). Somente em 2014 a unidade atendeu 1.257 diagnosticados com câncer de mama. De janeiro a junho deste ano, 1.049 pacientes já foram atendidas ou recebem tratamento na unidade. De acordo com o hospital, a faixa etária que mais procura pelo teste são mulheres acima dos 40 anos. (EA)

mês. Em Cascavel são solicitados, em média, 2,8 mil exames de mamografias por mês. A Unidade conta com dois equipamentos digitais que proporcionam mais eficácia no resultado. “Antes no sistema analógico se usava produto químico

para revelação e com a digitalização não foi mais preciso. Sem contar que a precisão do exame é mais eficaz”, explica o responsável pelo setor de mamografia, Nilto Ruhmke.

● ELIANE ALEXANDRINO

Lâmpadas incandescentes de 40w e 25w podem ser vendidas até 2016

Cascavel - Desde o início deste mês está proibida a comercialização de lâmpadas incandescentes de 60W. A medida busca até 30 de junho de 2016 dar fim à comercialização desse tipo de lâmpada, sendo que até o próximo ano será permitida a venda das lâmpadas de 40W e 25W. Após esse período, apenas lâmpadas fluorescentes e de led poderão ser vendidas ao consumidor.

“Desde 2012, quando a medida foi aprovada, as empresas já começaram a preparar o estoque de venda a fim de se desfazer e não ficar com nada armazenado”, explica o responsável de compras de uma loja de materiais elétricos, Carlos Alberto Coelho. As lâmpadas incandescentes restantes de 40W e 25W são normalmente comercializadas para estufas e para alguns semáforos que ainda utilizam esse tipo.

Na principal escolha do consumidor estão as lâmpadas

fluorescentes, que representam 80% das vendas e até então eram consideradas a melhor opção. O valor, que já chegou a R\$ 50, é encontrada hoje por R\$ 11. A lâmpada de led, que começou a ganhar popularidade nos últimos meses, é encontrada no valor de R\$ 30, considerado salgado pelo consumidor, que paga um terço do valor nas fluorescentes e R\$ 5 nas quase extintas incandescentes.

“Há uns dois anos quando a lâmpada começou a ganhar força, ela custava até R\$ 60. Hoje este valor é de R\$ 30”, diz Carlos. A lâmpada de led representa uma economia de até 70% comparada com a incandescente, e de 50% quando comparada à fluorescente. “A tendência é que o custo da led diminua. Não neste momento, mas em longo prazo”, explica a representante de uma empresa de iluminação, Márcia Lesser.

● NATHALIA LEHNEN

Parque Verde

Moradores destacam
qualidade de vida

Instalação de telas ao redor de quadra esportiva é reivindicada pela comunidade



Cascavel – Não é por menos que o Parque Verde possui como característica a quantidade elevada de habitantes. Tranquilidade e demais vantagens como a oferta de estabelecimentos comerciais e de saúde, por exemplo, são apontadas como as qualidades pelos moradores que escolhem esse bairro para morar.

Conforme relatos de moradores, a calma ainda persiste, apesar do considerável crescimento nos últimos anos, com o surgimento de novos loteamentos e condomínios nas proximidades, o que faz com que a população atual do Parque Verde seja estimada de 18 a 20 mil habitantes.

O presidente da Associação

de Moradores do Bairro, Artemio Hutt, diz que a comunidade é bem atendida nas reivindicações feitas ao Município. Dentre os pedidos antigos estava a entrega da nova USF (Unidade Saúde da Família), o que ocorreu em maio de 2013.

O estabelecimento atual possui mais de 300 metros quadrados, ao passo que a unida-

de de saúde antiga do bairro contava com um espaço de apenas 49 metros quadrados.

O bom atendimento no estabelecimento de saúde é ressaltado por quem precisa dos serviços. “Nunca enfrentei fila”, lembra a dona de casa Lucia Dalprá. O aposentado Francisco Klatczak mora há nove anos no Parque Verde e diz que só

tem elogios ao bairro. “Em vista à situação que a população enfrenta em outros lugares, não tenho do que me queixar”, afirma. Residente há sete meses no local, a dona de casa Laís de Guedes também não apresenta reclamações. “É muito bom morar aqui”, disse.

● MARCELO MACHADO

SOMENTE PARA
SKATISTAS?

O espaço de esporte e lazer localizado próximo do cruzamento das ruas Euclipto e Itaúba é alvo de reclamação de moradores vizinhos por ser utilizado para a prática de esportes somente por skatistas, pois não conta com aparelhos de outras modalidades, como traves de futsal. Um morador que preferiu não se identificar lembra que uma placa que foi retirada anunciava que o espaço, entregue há dois anos, tinha o custo de R\$ 293 mil e beneficiaria 500 famílias. “O pessoal que frequenta esse local não chega a criar encrencas, mas percebemos que há consumo de drogas e já chegaram a arrancar o portão que havia na entrada”, reclama o morador. (MM)



Salão comunitário recebe cuidados permanentes



Atendimento na Unidade Saúde da Família é elogiado pela população

PROBLEMAS APONTADOS

O presidente da Associação de Moradores do Parque Verde, Artemio Hutt, lembra que os moradores se queixam da presença de usuários de drogas próximos ao bosque e ainda cita que problemas relacionados à segurança, como arrombamentos a estabelecimentos, por exemplo, ocorrem esporadicamente. “Sempre que solicitamos o policiamento somos atendidos”, relata. Uma questão que a associação ainda reivindica é a instalação de tela nas laterais e nos fundos da quadra de futsal, localizada ao lado do bosque. “Encaminhamos ofício e estamos no aguardo”, disse. (MM)



À frente da associação, Artemio Hutt comemora reivindicações atendidas pelo Município

USF DO CIDADE VERDE

Em fase final de reforma, a USF do Cidade Verde, localizada na Rua Jatobá, 575, deve atender, em cerca de 40 dias, moradores do Loteamento Cidade Verde, dos residenciais Moradas Cascavel I e Terra Nova III, além de parte da demanda do Parque Verde. Com 185 metros quadrados, a nova unidade atenderá em uma casa que será adaptada em um espaço alugado.

O salão comunitário do bairro, que apresenta custo de manutenção mensal de R\$ 500, recebe cuidados permanentes e é mantido por meio de locações e eventos realizados no local. “Ainda oferecemos aulas de violão e ginástica”, lembra Artemio.

Dentre outros pedidos atendidos pela comunidade está a implantação de binário que envolve as ruas Jacarandá, Cipreste, Francisco Bartinik e Antonio José Elias, “O binário ajudou muito. Foi ótimo”, avalia o líder comunitário. (MM)



Moradores reclamam que espaço é utilizado somente por skatistas, além de usuários de drogas

Abrigo seguro

Céu Azul prioriza habitação popular

Céu Azul - A Prefeitura de Céu Azul em parceria com a Cohapar (Companhia de Habitação do Paraná) deverá atender a demanda de moradias para famílias com renda até dez salários mínimos no município.

Duas áreas já foram disponibilizadas para a construção de mais 60 unidades habitacionais. Uma delas, que contemplará 28 famílias, fica no bairro Iguazu. Outro terreno, localizado no União, receberá outras 32 moradias.

Nas próximas semanas,

uma equipe da Secretaria Municipal de Assistência Social, responsável pelo gerenciamento de programas habitacionais, passará por treinamento para levantar novos empreendimentos à população com a faixa salarial prevista.

Tanto para os dois conjuntos já programados como para as próximas áreas que o diagnóstico apontar, os candidatos a mutuários serão selecionados por meio de cadastro. A partir do dia 3 de agosto

será iniciado o cadastramento da população. Os interessados terão até o dia 14 para procurar atendimento na sala de informática da biblioteca municipal, das 9h às 17h. Após essa etapa, a área técnica da Cohapar vai

apontar as melhores soluções dentro das opções disponíveis, para beneficiar o maior número de famílias.

Na próxima sexta-feira, uma reunião será realizada com a toda população interessada na aquisição da casa pró-

pria. Nesse evento, no anfiteatro Ivar Ranzi, às 19h, os técnicos da Cohapar farão uma explanação dos programas disponíveis para a faixa de renda anunciada.

● ROMULO GRIGOLI

JOÃO PAULO ZIMMERMANN



Prefeito Jaime Basso e representantes da Sanepar em visita ao Conjunto Habitacional Severino Romani

OBRAS

Atualmente, Céu Azul tem em construção o Conjunto Habitacional Severino Romani, com 44 unidades. As casas já estão na fase de acabamento. A prefeitura já licitou a pavimentação asfáltica de todo o conjunto e as obras serão iniciadas assim que os serviços da rede de coleta de esgoto forem concluídos. No interior do município, 19 famílias foram atendidas e hoje residem em casa própria, pelo PNHR - Programa Nacional de Habitação Rural.

Leite de soja melhora a vida de carentes em S. Terezinha

Santa Terezinha - Combater a desnutrição, atender famílias carentes e crianças com rejeição à lactose são alguns dos benefícios de um programa municipal em Santa Terezinha de Itaipu que distribui gratuitamente leite de soja. A bebida é produzida na vaca mecânica, instalada na Estação do Ofício.

Atualmente, a produção mensal chega a aproximadamente seis mil embalagens de 200 ml cada.

O programa atende famílias em situação de vulnerabilidade social. "A distribuição é feita a partir de um cadastro, no qual as famílias são avaliadas por uma assistente social e a retirada é feita dia-

riamente nas unidades de saúde" explica a secretária municipal de Assistência Social, Ellis Regina Eberhard.

Segundo a nutricionista da Secretaria de Saúde, Gisele Tomim, o município oferece aos beneficiários um leite de alta qualidade energética e com muitas proteínas. "É um alimento que

contém nutrientes como proteínas, vitaminas e minerais. Tem um alto valor biológico e contribui para as carências nutricionais, além de substituir o leite de vaca no caso de quem tem alergia a lactose", ressalta a nutricionista Gisele.

Motivo de muitos elogios dos usuários, o extrato de

soja é aromatizado com sabores de frutas. "É muito bom. Lá em casa todos gostam", diz Juliana Marizete de Deus Bottker. "Além de ser muito gostoso, faz bem à saúde. Esse programa do município é muito bom, ajuda muito a gente", completa dona Estelina Lopes dos Santos.

AURUS
INDÚSTRIA DE GONDOLAS
E INSTALAÇÕES COMERCIAIS

os melhores preços e condições!

FABRICAÇÃO PRÓPRIA!
Gondolas

Refrigerador

Cervejeira

Rouneiro

Expositor Ilha

Balcão açougue

Bebedouros

Fabricadora de Gelo

Liquidificador

Extrator

Torre de chopp

Cadeiras e Banquetas

Sistema de armazenagem Para depósito

Cilindro elétrico

Balança

Fritadeira

Forno Industrial

Assador de Carnes

Armário estufa

Cadeiras

até 48x até 12x

www.aurusequipamentos.com.br - Av. Brasil, 7334 - Cascavel, PR - (45)3223-0051

Meio ambiente

Corbélia apoia recuperação de nascentes

Corbélia - A recuperação de nascentes é uma das prioridades da Prefeitura de Corbélia. Pelo interior já foram garantidos serviços em 80 minas que hoje levam água de qualidade a famílias de agricultores. O trabalho para a construção de fontes é feito com o apoio de pequenos produtores, capacitados por um curso oferecido pelo poder público em parceria com o Sindicato dos Trabalhadores Rurais, Emater (Instituto Paranaense de Assistência Técnica e Extensão Rural) e Coopavel.

“Sabemos das inúmeras dificuldades que o País enfrenta pela falta de água e apesar da abundância em nossa região, desde já devemos nos preocupar e garantir que a população tenha acesso a esse bem essencial”, destaca o prefeito Ivanor Bernardi.

Pela atual administração pública municipal, 33 fontes foram recuperadas. “Essa é uma das metas do nosso Plano de Saneamento Básico. Verificamos que inúmeras minas estavam assoreadas, devido ao excesso de chuva,

e precisavam de melhorias. Agora elas receberam pedras e a proteção para que toda a vazão de água não seja contaminada”, complementa o prefeito Ivanor.

ESTRADAS RURAIS

O município também tem reforçado ações para melhorar as estradas rurais e facilitar o escoamento agrícola. “Mantemos

parceria com os agricultores e isso tem trazido bons resultados. Disponibilizamos as máquinas e a mão de obra, e os produtores têm a contrapartida com o diesel. Eles entendem a necessidade desse trabalho em conjunto e os benefícios são para suas próprias famílias”, ressalta o gestor público.

● ROMULO GRIGOLI



Prefeito Ivanor Bernardi acompanhou a recuperação na propriedade da família Pasolin, no interior de Corbélia

NOVA AURORA | Onze moradias a agricultores



Uma grande festa marcou a entrega das chaves de 11 casas para famílias de pequenos produtores rurais de Nova Aurora. As unidades foram construídas pelo Programa Nacional Habitação Rural. As unidades habitacionais foram construídas em parceria com governo federal por meio da Caixa Econômica Federal, do governo do Estado a partir da Cohapar.

Toledo descentraliza emissão de nota

Toledo - A administração pública de Toledo descentraliza a emissão da nota do bloco do produtor. O quinto ponto que presta o serviço acaba de ser instalado em Vila Ipiranga. O programa já tem postos em Novo Sarandi, Vila Nova, Dez de Maio e São Luiz do Oeste, além da Rodoviária.

“Essa é uma estrutura que trazemos para perto da comunidade. A prefeitura não está fazendo nenhum favor, está sim fazendo aquilo que já deveria

ter sido feito há anos”, afirma o prefeito Beto Lunitti (PMDB).

Segundo o secretário da Fazenda, Neuroci Frizzo, a descentralização traz comodidade aos produtores que não precisam mais se dirigir à cidade para retirar e entregar sua nota e fazer a prestação de contas. “Economiza tempo e dinheiro. Estamos facilitando a vida do produtor. Essa é uma forma de dar suporte, a quem tanto trabalha e produz”, conforme o secretário Neuroci.

TODA LINHA FORD EM ATÉ 48X SEM JUROS. TECNOLOGIA GLOBAL COM A MELHOR CONDIÇÃO DE PAGAMENTO.



RANGER
XLS 2.5L CD 4x2 Flex 2015
A partir de
R\$ 90.700

- Motor 2.5L Duratec IVCT (173 cv)
- Air bag duplo • Direção hidráulica
- Freios ABS com EBD • Ar-condicionado
- Rodas de liga leve 16"



NEW FIESTA
Hatch S 1.5L Flex 2015 (cat. RBBS)
A partir de
R\$ 45.790 à vista

- Motor de 111 cv • Direção elétrica • Vidros dianteiros, travas e espelhos elétricos
- Air bag duplo • Freios ABS com EBD • Ar-condicionado

Entrada de **R\$ 60.769,00** | Parcelas de **48x R\$ 654**
SEM JUROS

Entrada de **R\$ 36.632,00** | Parcelas de **48x R\$ 208**
OU
Entrada de **R\$ 27.474,00** | Parcelas de **24x R\$ 810**
SEM JUROS



KA+
SE 1.0L Flex 2015 (cat. ZCC5)
A partir de
R\$ 41.990 à vista

- Motor 1.0L TiVCT com 85 cv • Direção elétrica
- Ar-condicionado • Freios ABS com EBD
- Air bag duplo • Vidros e travas elétricos
- My Connection Gen. 3 com My Ford Dock

Entrada de **R\$ 31.828,42** | Parcelas de **48x R\$ 229**
OU
Entrada de **R\$ 25.194,00** | Parcelas de **30x R\$ 597**
SEM JUROS



CASCADEL: Av. Brasil, 5606 (45) 3220-8200 | **ASSIS CHATEAUBRIAND:** Av. Tupassi, 1500 (44) 3528-8950
TOLEDO: Av. Parigot de Souza, 1215 (45) 3379-7600 | **PALOTINA:** Av. Pres. Kennedy, 1761 (44) 3649-0000



Ação de vendas "Toda linha Ford em até 48 vezes sem juros" válida até 3/8/2015. Válido para linha Ka, New Fiesta Hatch, Ecosport, Focus, Ranger, Fusion e Edge. Consulte mais informações no site www.ford.com.br, nos Distribuidores Ford ou através do CAF - 0800 703 3673. Esta ação não é válida para veículos adquiridos na modalidade de Venda Direta. Não abrangem seguro, acessórios, documentação e serviços de despachante, manutenção ou qualquer outro serviço prestado pelo Distribuidor. Sujeito à aprovação de crédito. O valor de composição do CET poderá sofrer alteração, quando da data efetiva da contratação, considerando o valor do bem adquirido, as despesas contratadas pelo cliente e os custos de Registros de Cartórios variáveis de acordo com a UF (não inclusos no valor das parcelas e no cálculo da CET). Contratos de Financiamento e Arrendamento Ford Credit são operacionalizados pelo Banco Bradesco Financiamentos S.A. Valores válidos para cores sólidas. Frete incluso. Fotos meramente ilustrativas.

Na cidade, somos todos pedestres.



Curso sobre gestantes em Vera Cruz

Secretaria de Saúde realizou capacitação para consulta de enfermagem às gestantes de Vera Cruz. Essa é uma atividade privativa do enfermeiro e amparada pela Lei do Exercício Profissional e também por Protocolo de Atendimento às Gestantes. Ele visa à padronização das atividades realizadas com as gestantes, onde todos trabalhem de forma unificada.

Lunitti sanciona lei do ITBI

O prefeito Beto Lunitti sancionou lei sobre isenção parcial do Imposto Sobre a Transmissão de Bens Imóveis. As pessoas que têm imóvel, negociado até 31 de dezembro de 2012, terão o benefício de isenção em 50%. O projeto, aprovado pela Câmara, pode ser aplicado àquelas que precisam fazer a escritura do imóvel e tenham renda familiar inferior a quatro salários mínimos.

Economia

Crise faz arrecadação ser a menor em quatro anos

Das quatro maiores cidades da região, somente Toledo manteve crescimento

Reportagem:
Juliet Manfrin

Foz - Quem diria, até o pagamento de impostos registrou queda na arrecadação no primeiro semestre deste ano, estimulada pela crise. Nem o aumento das contas de água, luz, combustível e a compra do supermercado, que ficou mais cara, fizeram com que os tributos pagos pelos moradores do Oeste do Paraná mantivessem ritmo de crescimento.

Do dia 1º de janeiro até 30 de junho deste ano, a tributação federal, estadual e municipal paga nas quatro maiores cidades da região, Cascavel, Toledo, Foz do Iguaçu e Marechal Cândido Rondon, totalizou quase R\$ 651,5 milhões. No mesmo período do ano passado havia sido R\$ 685,4 milhões, retração, por-

tanto, de 5%. Os dados são do Impostômetro, ferramenta que contabiliza os tributos arrecadados em todo o Brasil, pela União, Estados e Municípios apurando quanto as esferas de governo estão arrecadando na forma de tributos.

O montante registrado no primeiro semestre é o menor dos últimos quatro anos, segundo consulta feita no site da instituição que não possui ligações com governos ou partidos políticos. Em 2013, por exemplo, as mesmas cidades haviam pagado em um semestre R\$ 730,2 milhões e em 2012, mais de R\$ 729,7 milhões. A cota só não é inferior à registrada nos primeiros seis meses de 2011, quando a arrecadação regional, considerando os mesmos municípios, atingiu pouco mais de R\$ 623,6 milhões.

Para a economista Regina Martin, esse fenômeno não é difícil de ser explicado e se resume a uma só palavra: crise. Ela lembra que muitos impostos não foram pagos e estão em atraso. "Isso significa que em um determinado momento as pessoas terão

QUEDA LIVRE

A desaceleração da produção foi mais nociva para a cidade de Foz do Iguaçu. No primeiro semestre do ano passado haviam sido pagos pelos 263.647 moradores locais, segundo estimativa populacional do IBGE (Instituto Brasileiro de Geografia e Estatística) para 2014, quase R\$ 315,4 milhões em impostos. Em 2015, em igual período, essa marca caiu para pouco menos de R\$ 287,7 milhões. A queda foi de R\$ 27,8 milhões, ou seja, 9%. (JM)

que quitá-los, pois é uma dívida como o IPTU, IPVA entre outros. Vale lembrar que muita gente deixou de pagar porque precisou fazer uma escolha entre uma conta ou outra, já que tudo subiu de preço e os salários não mantiveram esse mesmo crescimento. As pessoas estão perdendo o poder de compra", lembra.

A desaceleração do consumo também interfere. "Com pessoas comprando menos, as indústrias produzem menos, geram menos divisas, empregam menos e consequentemente menos impostos são pagos. Isso não tem nada de positivo. É um sinal evidente de que a crise está bastante acentuada", afirma Regina.

MESMA TENDÊNCIA

Cascavel seguiu pelo mesmo caminho. De 234,6 milhões baixou para R\$ 214 milhões. Em reais, a retração foi de R\$ 20,5 milhões e em percentual, chega também aos 9%. Em Marechal Cândido Rondon, na quarta maior cidade do Oeste, foram R\$ 3 milhões a menos recolhidos, baixando de quase R\$ 47,9 milhões para pouco mais de R\$ 44,8 milhões. O encolhimento neste caso foi de 6%. (JM)

E o futuro?

A dona de casa Sirlei Terezinha está preocupada. Todas as vezes que vai ao supermercado leva menos produtos para casa, mas paga mais pelo que compra. "A gente não sabe mais aonde isso vai parar", reclama.

Do mesmo jeito que a dona de casa está fazendo um esforço danado para fechar a conta no azul, os governos tentam fazer o mesmo. Isso explica, por exemplo, o aumento da tributação da luz e da água.

Para a economista Regina Martin, essas situações vão interferir no aumento da inadimplência, tanto das famílias quanto dos governos. "De um

lado, o governo aumenta a tributação e do outro, a população perde o poder de compra (...) Temos crise aqui e em vários locais do mundo. Alguns com mais outros com menos reflexos na nossa economia regional, mas a tendência é para que este segundo semestre ainda seja bastante complicado", reconhece Regina.

Entre os problemas a serem enfrentados por todos os brasileiros está a taxa de juros, que deve subir, a inflação, que pode chegar aos dois dígitos, além, é claro, da temida instabilidade econômica. (JM)

Toledo tem a maior arrecadação em cinco anos

Toledo - O único dos maiores municípios da região Oeste a percorrer um caminho inverso foi Toledo. Aliás, o município teve no primeiro semestre de 2015 a maior arrecadação dos últimos cinco anos e ultrapassou os R\$ 104,9 milhões. No primeiro semestre do ano passado ha-

via sido pouco mais de R\$ 87,4 milhões. Aumento, de um período a outro, foi de 20%.

O secretário municipal da Fazenda, o economista Neuroci Frizzo, reafirma: "Crescemos na receita". "Desde 2012 estamos investindo muito na atividade agropecuária com incentivos na instalação

das chamadas indústrias sem chaminé, que são complexos de aviários e chiqueirões. Tivemos uma conversa muito boa com a BRF [Brasil Foods, antiga Sadia] com relação às exportações que antes tinham associação com Paranaçu e essa negociação se concretizou. Hoje parte dessas exportações que saem de Toledo é contabilizada para o município e, com isso, recebemos mais ICMS [Imposto sobre Circulação de Mercadorias e Prestação de Serviços]", completa o secretário.

Frizzo destaca ainda que o Valor Adicionado do Município em 2016 deve crescer 17,20%. Em 2015, a evolução será de 12%. "Vivemos um momento um pouco diferente com relação à crise. Os trabalhos são para que as indústrias não parem e nenhuma obra foi interrompida", enfatiza.

VBP

A agropecuária de fato é o carro-chefe da economia na cidade. O VBP (Valor Bruto da Produção Agropecuária), por exemplo, cresceu mais de

50% em dois anos. "Saltamos de pouco mais de R\$ 1,1 bilhão e neste ano, em 2015, com base na economia agropecuária de 2014, devemos fechar com algo em torno de R\$ 1,75 bilhão. O município não gera empregos, mas facilita o ambiente para o crescimento econômico que, consequentemente, amplia as vagas no mercado de trabalho", segue o economista Frizzo, ao lembrar que o ICMS do município, de 2005 a 2012, caiu 6% e de 2012 a 2015 deve aumentar cerca de 10%.

GALILEU

OS SEUS INTERESSES ESTÃO SENDO DEFENDIDOS HOJE NO CONGRESSO?

JÁ NAS BANCAS

EDITORIA GLOBO

Ano base/semestre	Cascavel	Foz do Iguaçu	Toledo	Mal. C. Rondon	Soma regional
2015	214.072.297,42	287.675.866,75	104.915.250,14	44.822.956,08	651.486.370,39
2014	234.605.207,29	315.395.723,77	87.460.351,62	47.896.396,79	685.357.679,47
2013	248.495.550,68	339.391.901,79	92.661.843,89	49.637.243,28	730.186.539,64
2012	247.846.971,14	337.211.974,22	94.465.533,80	50.206.718,94	729.731.198,10
2011	184.433.476,66	293.482.122,76	100.221.903,19	45.507.706,59	623.645.209,20

Fonte: Impostômetro

Maiores e melhores

Lar avança 8 pontos em ranking da Exame

Medianeira - A Lar, que em 2013 figurava na posição de número 201 no ranking das maiores e melhores empresas brasileiras da Revista Exame, pulou para a colocação 193 segundo dados de 2014. O avanço é considerado significativo diante de um período de desemprego, inflação e aumento de taxas e impostos, segundo o presidente da cooperativa, Irineo da Costa Rodrigues.

A revista traz uma radiografia do desempenho econômico

das principais fontes produtivas do Brasil. Os dados têm como base os relatórios das empresas no ano de 2014. "A Cooperativa Lar tem melhorado o seu desempenho ano após ano, e reconhece a dedicação de seus associados, funcionários e gestores cada vez mais profissionais", afirma Irineo. A cooperativa também se destacou no Paraná em uma tabela de 1º a 10º lugares: crescimento 6º lugar, rentabilidade 9º e vendas 10º lugar.

Entre as cem maiores da re-

gião Sul, ela passa a ser a de número 19 (21 em 2013); na lista das 400 maiores do agronegócio é a 39 (41 em 2013); no quesito 50 maiores em lucro no agronegócio em vendas líquidas a Lar passa a ser a de número 39; na geração de emprego, entre as 50 maiores do agronegócio é a 21ª colocada. Finalmente, entre 50 maiores do agronegócio da região Sul ocupa a 8ª posição. A Lar teve faturamento de R\$ 3,09 bilhões no ano passado e emprega 7.889.

Tablets dinamizam trabalho de agentes de saúde em Assis

Assis - A administração pública de Assis Chateaubriand, por meio da Secretaria de Saúde, entregou dias atrás 35 tablets a agentes comunitárias de saúde. O equipamento, empregado durante visitas domiciliares, já começa a trazer bons resultados, otimizando o trabalho sem perder a qualidade do contato. Os tablets, que foram comprados por meio de licitação, são equipados com android 4.1, tela de sete polegadas, processador dual core, visualização e edição de arquivos office, bluetooth, conexão wireless, microfone integrado e oito gibas de memória.

"Quando os agentes usarem os tablets nas visitas domiciliares, as informações das pessoas atendidas no sistema único de saúde vão direto para o sistema do Ministério da Saúde. Hoje, os dados são escritos numa ficha de papel e di-



Os equipamentos colaboram para melhorar resultado em visita a casas de moradores

gitados no computador da secretaria, que envia os dados ao Ministério da Saúde, com a aquisição desses equipamentos, o processo ficará muito mais ágil", afirmou o secretário de Saúde, Junior Weiller.

O prefeito Marcel Micheletto (PMDB) destaca a importância dessa agilidade no processo: "Com esses tablets, o serviço

prestado estará todo informatizado e mais ágil aos munícipes. Sem dúvida, Assis dá um grande passo no desenvolvimento com mais esse investimento, que vai melhorar com certeza a saúde da população por meio de um atendimento mais humano, digno e rápido", afirma Marcel. Ao todo o município investiu com essa aquisição R\$ 14.280.

Panorama regional

regional@oparana.com.br

Laranjeiras debate serviço funerário

Audiência pública debateu em Laranjeiras do Sul projeto para regulamentar a prestação de serviço funerário no município. A lei vai organizar o segmento, autorizando as empresas do ramo a atuar no mercado mediante uma concessão, adquirida por meio de licitação pública.



Pelo projeto, Laranjeiras terá três estabelecimentos funerários credenciados ao serviço, após o certame, que trabalharão em forma de rodízio que será organizado junto aos poderes interessados e os empresários.

Expressa

O Plenário aprovou requerimento de Paulo Rocha (PSB) que solicita estudos que viabilizem a implantação de uma via expressa ligando a região central ao Aeroporto de Foz do Iguaçu. "Precisamos pensar em criar uma alternativa para o trânsito da cidade no sentido do centro ao aeroporto, visto que o fluxo é muito intenso. Estou falando de uma estrada em via reta e as pessoas não precisariam então pegar a avenida das Cataratas congestionada", diz Paulo Rocha (PSB).

Aeroporto

A parceria público-privada para o retorno de voos comerciais ao Aeroporto de Toledo segue em bom ritmo. Uma das recentes conquistas é a disponibilização de um veículo para a realização de inspeções na pista de pousos e decolagens, pátios e *taxiways*, além da área operacional da estrutura.

Em Brasília

Secretários e técnicos da gestão de Jucerlei Sotoriva (PP) foram a Brasília para tratar de assuntos de interesse da comunidade de Santa Helena. O objetivo foi conhecer o atual estágio de vários projetos e parcerias e acelerar o envio de recursos ao município. Entre as obras reivindicadas estão ginásio de esportes para a comunidade de São Roque, quadra coberta para Subsede e supercreche para a Baixada Amarela.

Mais tempo

A empresa que faz as obras de revitalização da Ponte da Amizade, em Foz do Iguaçu, pede mais prazo para concluir os trabalhos. Nesse caso, em específico, é razoável entender a solicitação, já que em julho, devido à chuva, praticamente nada de construções em ambien-

te externo pode ser feito em cidades da região. Com previsão inicial de conclusão em outubro, os trabalhos consomem R\$ 10,2 milhões, liberados pelo Dnit.

Galerias

A administração de Missal assinou convênio com o Estado para a aquisição de galerias pluviais. A liberação contou com a colaboração do deputado estadual José Carlos Schiavinato. Outro que ajuda o governo de Adilto Luís Ferrari é o deputado estadual Elio Rusch. Além de recursos a 522 metros de galerias, o município obtém recursos oficiais para o lago municipal.

Parceria

Associação dos Servidores Municipais de Guaíra convida filiados para uma reunião com a gerência regional da Unimed. A finalidade é tirar dúvidas e expor propostas para a ampliação do quadro de associados ao plano. O encontro está marcado para o dia 21, terça-feira, às 18h30, na sede da associação.

Propriedade

Um grande debate regional será desenvolvido na próxima quinta-feira, na Acic, em Cascavel. Autoridades políticas e representantes de entidade vão debater sobre invasões de terra e o descumprimento, por parte do Estado, de ordens de reintegração de posse. O evento será às 18h30 e é organizado pela Caciopar e diversas outras entidades de âmbito regional.

SPC

Dias 28 e 29 de julho, o Oeste receberá o 1º Seminário Regional de SPC. A programação será desenvolvida na Acic, em Cascavel, e contará com a presença de diretores, executivos e colaboradores de associações comerciais de várias regiões do Sul do Brasil. A programação é específica para Aces.

Agosto Azul em Assis Chateaubriand

O município de Assis Chateaubriand, por meio da Secretaria de Saúde em parceria com a Associação Comercial e Industrial e com o Conselho da Mulher Empresária, realiza no próximo dia 24 o lançamento da campanha Agosto Azul, com um jantar festivo no Centro de Convivência do Idoso Alder Roveri. A campanha visa a orientar e a incentivar ações de prevenção e de promoção da saúde do homem.



DEIXAR VOCÊ TRANQUILO... A NOSSA ESPECIALIDADE.

Serviços Especiais
Segurança Patrimonial
Segurança Eletrônica
Segurança Pessoal

45 3222-5888

www.embrasilseguranca.com.br

EMBRASIL SERVIÇOS



Rua Salgado Fº, 1493 - Neva Cascavel - PR



Caminhonete bate em caminhão

Socorristas do Siate foram acionados na manhã de ontem para atender a um acidente no Bairro São Cristóvão. O motorista de uma Ranger seguia pela Rua Desembargador Ferreira da Costa e não respeitou a preferencial, pois um caminhão dificultou a visualização da placa de sinalização. Ele atingiu a lateral de outro caminhão que seguia pela Rua Ponta Grossa. Uma mulher e uma criança, passageiras da caminhonete, tiveram ferimentos leves.

Em um ano

Acidentes na PR-239 deixam saldo de 38 feridos e 4 mortos

Rodovia estadual está em péssimas condições e necessita de reparos

Nova Aurora – Apesar da maioria dos acidentes de trânsito ser ocasionada por imprudência dos motoristas, principalmente ao dirigir embriagados ou realizar ultrapassagens em locais proibidos, há outras circunstâncias que dão margem a situações de risco. Na PR-239, que liga os municípios de Nova Aurora a Jesuítas, por exemplo, as péssimas condições da rodovia, mantida pelo Governo do Estado, são condicionantes para aumentar o número de acidentes. O mesmo ocorre na PR-180, entre Iracema do Oeste e Jesuítas, também estadual.

No ano passado, somente neste trecho da PR-239 foram registrados 27 acidentes, que deixaram 36 pessoas feridas e quatro vítimas fatais. De acordo com levantamento da PRE (Polícia Rodoviária Estadual), 7% desses acidentes ocorreram no perímetro urbano. A maioria das ocorrências foi registrada em áreas rurais.

Os pontos mais críticos estão no trecho entre Iracema do Oeste e Jesuítas, no entroncamento com a PR-180, onde quatro acidentes ocor-



O trecho da PR-239 próximo a Nova Aurora precisa de recuperação imediata

reram em uma curva fechada, com uma vítima fatal. No entroncamento da PR-317, entre Jesuítas e Assis Chateaubriand, houve outros três acidentes em 2014.

A maior parte dos acidentes é resultado de colisão longitudinal. Em seguida estão choques de automóveis em barrancos, árvores e capotamentos.

SEMESTRE

De janeiro a junho deste ano foram contabilizados dois acidentes na PR-239, no trecho entre Nova Aurora a Jesuítas. Em uma das situações, veículos se envolveram em uma colisão transversal. Na área ru-

ral outro automóvel colidiu em um barranco e quatro pessoas ficaram feridas.

Já no trecho de Jesuítas e Assis Chateaubriand, quatro pessoas morreram no mês de junho em uma colisão frontal entre dois veículos. O motorista de um

Monza teria tentado ultrapassar e provocado a colisão frontal com um Gol. Os dois motoristas, além dos passageiros do Gol, não resistiram aos graves ferimentos e morreram no local.

● ROMULO GRIGOLI

ESTADO PROMETE MELHORIAS

Em recente visita à região Oeste do Paraná, o governador Beto Richa garantiu que a empreiteira responsável pela manutenção e conservação da rodovia PR-239 será cobrada e, em breve, prestará esclarecimentos sobre as más condições da via. A recuperação da estrada é uma antiga reivindicação da comunidade regional, principalmente da classe produtora para escoamento da safra agrícola. (RG)

Receita Federal fará leilão eletrônico de veículos

Cascavel - A Delegacia da Receita Federal em Cascavel realizará leilão para venda de veículos apreendidos no dia 4 de agosto. O certame será na modalidade eletrônica e destinado à participação exclusiva de pessoas jurídicas.

Os automóveis de passeio e caminhões constituem 23 lotes, descritos e avaliados pelo valor mínimo de R\$ 1,2 mil e valor máximo de R\$ 20,2 mil.

A Receita não estimativa precisa de quanto o leilão poderá arrecadar, mas a soma dos bens descritos pelo edital chega a R\$ 275,7 mil.

O montante arrecadado

será assim distribuído: 60% para o Fundaf (Fundo Especial de Desenvolvimento e Aperfeiçoamento das Atividades de Fiscalização) e 40% para a Seguridade Social.

Os veículos poderão ser examinados de 20 a 22 de julho, das 9h às 11h30 e das 14h às 17h, no depósito da Receita em Cascavel, localizado na Rua Galibis nº 213, no Bairro Santo Onofre.

Pessoas jurídicas regularmente constituídas e inscritas no CNPJ (Cadastro Nacional de Pessoas Jurídicas) deverão encaminhar as propostas com lances de 20 de julho a 3 de agosto. A abertura dos lances se dará

no dia 4 de agosto, às 9h.

Os bens leiloados serão entregues no estado e condições em que se encontram. Não caberá à Receita a responsabilidade por qualquer problema que venha a ser constatado na

constituição, composição ou funcionamento das mercadorias. Os veículos poderão ser destinados a uso, consumo, industrialização ou comércio.

● ROMULO GRIGOLI

FOZ DO IGUAÇU

O segundo leilão eletrônico de veículos apreendidos realizado neste ano pela Receita Federal em Foz do Iguaçu arrecadou R\$ 2.238.096,00. O certame ocorreu na modalidade mista, que admite a participação simultânea de pessoas físicas e jurídicas. O valor total arrecadado apresentou alta de 139% em relação ao valor de avaliação inicial dos bens. O preço médio de arrematação foi de aproximadamente R\$ 23,1 mil por lote.

panorama policial

Morto a tiros

Um jovem de 20 anos foi assassinado a tiros na madrugada de ontem, em Foz do Iguaçu. O crime ocorreu na Rua Antonio Américo, quase esquina com a Rua Angelim Favassa, no Bairro Cidade Nova II. Segundo testemunhas, duas pessoas em uma motocicleta teriam abordado a vítima, identificada como Diego de Mello, que estava em uma bicicleta, e efetuado três disparos. Diego ainda tentou fugir, mas foi perseguido e executado.

Mandado de prisão

Policiais civis da Delegacia de Homicídios de Foz do Iguaçu cumpriram mandado de prisão preventiva expedido contra Anderson Nazário de Oliveira, 21 anos, autor de uma dupla tentativa de homicídio. O acusado atingiu uma jovem de 18 anos com um disparo de raspão na cabeça e um adolescente de 17 anos com outros quatro disparos. O crime ocorreu na noite de 9 de julho, na Rua Eva Almeida Voidginski, no Bairro Lagoa Dourada em Foz.

Corpo em decomposição

O corpo de um homem foi encontrado em um milharal no fim da tarde de sexta-feira em Toledo. Uma pessoa que passava pelo local avistou o cadáver e acionou a Polícia Militar. O corpo já estava em estado de decomposição e nenhuma documentação foi encontrada.

Motociclista ferido

Um acidente entre uma caminhonete e uma moto registrado na manhã de ontem na Avenida Brasil, em Cascavel, deixou um motociclista de 20 anos ferido. Everton Paulo dos Reis teve escoriações pelo corpo e foi encaminhado à UPA Brasília após ser atendido pelos socorristas do Siate.

Venda proibida

O dono de um bar localizado na Rua Dom João VI, região central de Marechal Cândido Rondon, foi detido na sexta-feira ao ser flagrado vendendo bebidas alcoólicas a cinco menores de idade. A equipe do BPFron realizava patrulhamento quando flagrou os adolescentes comprando bebidas. O proprietário do bar foi encaminhado à Delegacia de Polícia Civil para abertura de inquérito.

A arte de Lari Namaste em evidência no MAC

Cascavel – A artista plástica cascavelense Lari Namaste está com exposição aberta no MAC (Museu de Arte de Cascavel) até o próximo dia 31. A mostra, composta por 40 obras, faz parte do movimento #existearteemcascavel e tem por objetivo fortalecer o cenário artístico mediante a divulgação dos espaços públicos e culturais que a cidade dispõe.

“A exposição tem o propósito de unir o público apreciador da arte ao MAC, uma vez que a cidade cresceu e a arte que faz parte de nós, habitantes dela”, detalha Lari. Ela conta que descobriu a paixão pela arte bem cedo e com apenas 11 anos apresentou suas primeiras criações em uma exposição coletiva. Agora aos 26 anos, e a artista resolveu sair do conforto do seu ateliê para mostrar suas criações numa exposição individual.



FOTOS: DIVULGAÇÃO



ESTILO VARIADO

Seu estilo é vasto, com obras feitas com diversos tipos de tinta e traços, variando do abstrato ao realismo e passando pelo impressionismo e pelo pop art. Após um longo período se dedicando à universidade, ao trabalho e às viagens, Lari retomou as atividades artísticas e passou a criar intensivamente em seu ateliê. “Expor exige coragem. É deixar a zona de conforto do ambiente familiar do ateliê e enfrentar a sociedade. Não necessariamente no sentido de confronto, mas sim com o propósito de também promover a introspecção”, diz.



ELLE

Abril

LUXO COM **ATITUDE**

Compre já a sua!

facebook.com/ElleBrasil

instagram.com/ellebrasil

@ellebrasil

Canal I

Globo procura nova parceira para Otaviano Costa no "Vídeo Show"

Por: Flávio Ricco

Colaboração: José Carlos Nery

A direção da Globo está pesquisando outro nome em seu elenco, ou mesmo fora dele, para formar dupla com Otaviano Costa na apresentação do "Vídeo Show" em 2016. Por "outro

nome", por favor, entenda-se, que as até então cogitadas Dani Calabresa e Tatá Werneck não estão mais nos planos. A direção do "Zorra" não vai liberar Calabresa e, quanto à Tatá, já tem gente apostando que, depois de "I Love Paraisópolis", ela será

chamada quase que de imediato para outro trabalho nas novelas, possivelmente em "Sassaricando". Portanto, façam suas apostas: quem será a nova companheira de trabalho do Otaviano? Numa dessas, a Globo, inclusive, deve estar aceitando sugestões! Manda lá.

TV TUDO

Equipe definida

Foi definida a equipe que irá colaborar com Rosane Svartman e Paulo Halm na novela "Totalmente Demais", a próxima das 19h na Globo. Foram convocados: Mário Viana, Cláudia Sardinha, Fabrício Santiago, Felipe Cabral e Charles Peixoto. Na direção-geral Luiz Henrique Rios.

A trama

"Totalmente Demais", substituta de "I Love Paraisópolis", vai falar sobre os bastidores das revistas de moda. A protagonista, vivida por Marina Ruy Barbosa, não quer ser modelo de jeito nenhum, mas, devido a uma série de circunstâncias, acaba se rendendo à profissão e fazendo o maior sucesso. Estreia em novembro.

Bandidos

Juliana Paes e o português Paulo Rocha farão uma dupla bem do mal em "Totalmente Demais". A atriz, principalmente, está bastante empolgada com a personagem, mesmo ciente das limitações impostas ao horário das sete horas da noite pela classificação indicativa.

Aguarde cenas

A pergunta da vez, nos interiores do "CQC", diz respeito a Marco Luque: ele para ou continua no programa em 2016? Em 27 de novembro do ano passado, em meio a todo o processo de renovação do programa, ele havia renovado contrato por mais uma temporada. Agora, resta saber se alguma coisa mudou.

Dúvida no ar

Agora que o poder absoluto é da produtora Endemol/Shine, na Band, por enquanto, ninguém sabe informar quem irá dirigir o "MasterChef Junior", previsto para estrear em outubro, em oito episódios. Patrício Diaz, da edição adulta, com toda certeza não estará à frente desta versão kids.

Pressão (1)

A Rede TV! fez investimentos importantes na sua programação e é até natural uma cobrança da sua direção por melhores resultados de audiência e faturamento. O pessoal desses departamentos, segundo apurado, já captou a mensagem disparada pelo vice, Marcelo de Carvalho.

Pressão (2)

Uma pressão que se observa também, mas com uma intensidade muito maior, na sede da Record na Barra Funda, em São Paulo. Devido a todos os investimentos realizados, para muitos, por exemplo, chega a ser quase uma "ofensa" ficar atrás do SBT no PNT (Painel Nacional de Televisão) ou seja lá onde for.

Um reino sem súditos (1)

No complexo de estúdios RecNov, no Rio de Janeiro, os mais otimistas resolveram brincar com a triste situação das demissões que serão realizadas por lá. E ao melhor estilo perde-se o amigo, mas não se perde a piada.

Um reino sem súditos (2)

Como entre o fim de setembro e o começo de janeiro o RecNov ficará completamente vazio, porque não haverá produção funcionando, a "Rainha" do local, Xuxa Meneghel, simplesmente não terá uma enorme legião de súditos para saudá-la diariamente. Apenas alguns poucos. Na verdade não é bem isso, mas é quase isso.



GLOBOESTEVAMAVELLAR

Sexo é vida



1 MILHÃO DE HOMENS ATENDIDOS NO MUNDO.

MAIS DA METADE DOS HOMENS ENTRE 40 E 70 ANOS TEM ALGUM GRAU DE DISFUNÇÃO ERÉTIL. A POSSIBILIDADE DE FALHAR DIMINUI SUA CONFIANÇA. NÃO ESPERE MAIS.

NÓS PODEMOS AJUDAR

LIGUE AGORA **0800 205 1900** SIGILO ABSOLUTO

Responsável Técnico:
Dr. Reginaldo Seletti - CRM: 8869

JAMMA 1990, PP. 281-540

BOSTON
MEDICAL GROUP
LÍDER EM SAÚDE SEXUAL MASCULINA

Melhor amiga

A partir de amanhã, segunda-feira, "Além do Tempo" vai abrir sua segunda semana de exibições na faixa das 18h da Globo. E até aqui com boas críticas. No destaque, Anita, personagem de Letícia Persiles, a melhor amiga da Livia (Alinne Moraes).

bate-rebate

- Há na Globo quem defende a escolha do casal Perina, de "Malhação Sonhos", para apresentação do "The Voice Kids"...
- ...No caso, os atores Rafael Vitti e Isabela Santoni. Como sempre, a última palavra será do diretor Boinho...
- ... Há também uma forte torcida por Chay Suede na apresentação do "Kids" - ele que já participou do "Ídolos" na Record.
- Algumas séries exibidas pelo Multishow irão passar por uma intensa rodada de avaliações...
- O canal da Globosat entende que, entre algumas coisas boas, existem outras, muito ruins, apenas tapando buraco...
- E que as críticas negativas são justas, aliás, justíssimas.
- A segunda temporada de "Conselho Tutelar" será exibida em dezembro na Record.
- "Fiquei muito feliz com a escolha de "Prova de Amor" para reprise na Record", comemora Tiago Santiago...
- A novela atingiu altos índices de audiência, à época, incomodando inclusive o "Jornal Nacional".
- Bruno Ferrari não teve seu contrato renovado pela Record...
- Mas poderá ser chamado no futuro para um trabalho por obra.

c'est fini

A equipe de "I Love Paraisópolis" já detectou uma boa vantagem de Caio Castro sobre Maurício Destri em relação ao desfecho da novela, o final feliz com Bruna Marquezine. Isso porque o personagem Grego não é visto como um vilão pela maioria dos telespectadores. Para alterar esse quadro, só mesmo uma ação mais forte dos autores Alcides Nogueira e Mário Teixeira. Ficamos assim. Mas amanhã tem mais. Tchau!



A graça de Mirela Scotton Cezanoski, fotografada por Vera e Grasi Fotografias

Família Portrait



A fofura Isabela Fornari na lente de Vera e Grasi Fotografias



Valentina Manfrin de Melo às vésperas de completar dez meses. Ela é filha de Gilberto de Melo e Juliet Manfrin



Este príncipe é o Francisco, de 24 dias, filho de Flavio Anderson e Daiane Batista Rodrigues



Esta é a pequena Eduarda Roveda Talini, Baby Miss Realeza 2015 e Baby Miss Paraná ExpoWorld 2015. Ela é filha de Marcio e Tatiele Talini

Comportamento

Dra. Karine Rizzardi

drakarinerizzardi@gmail.com

A força da família contra as drogas

DIVULGAÇÃO

Toda vez que a temática “drogas” vem à tona, a associamos com a imagem do jovem. Trata-se de uma distorção. O problema da dependência química é do adulto, pois é ele o responsável por fazer com que o filho não se envolva com as drogas e o primeiro passo nesse sentido é aquela velha e conhecida frase: manter o diálogo.

Uma das cenas mais comuns quando o assunto é droga é a de pais olhando com temor (se o filho ainda não se envolveu) ou à caça de culpados (se o contato com as drogas já é fato). Em ambas as situações, a sensação de impotência e o sentimento de fracasso são inevitáveis.

Além do diálogo, cabe também o bom exemplo e, para isso, vale um alerta para os pais que fumam ou bebem, pois mesmo sendo considerados drogas lícitas, o cigarro e o álcool não deixam de ser classificados como tal. A necessidade de imposição de limites se faz necessária, pois um filho que não aceita um “não” em casa vai ter mais dificuldade para dizer “não” às drogas. Oferecer limites não é fácil e geralmente pas-

sa pelo monitoramento dos pais. É de fato importante perguntar à criança ou ao adolescente onde e com quem vai, além de estipular horário de volta. As novas gerações têm evitado ter esse trabalho ou sentem-se constrangidas com essa postura. Mas não há como pular essa etapa impunemente.

O grande desafio é encontrar um jeito de transformar o “jovem de esponja” em “jovem de filtro”. A esponja apenas absorve e acumula informações, mas o filtro tem senso crítico suficiente para interpretar, questionar, rejeitar e debater essas informações e isso só se faz com a experiência e o exercício do convívio.

Para moldar as retículas desse filtro, os pais precisam estar próximos e acompanhar a vida dos filhos. Na atualidade, cada vez mais se tem menos tempo para estar com os filhos e esse tempo, que muitas vezes não é investido, pode se transformar no mesmo tempo que se necessitará para levar o filho para uma clínica de recuperação ou submetê-lo a cuidados especializados para melhorar a situação familiar do futuro



ou atual dependente.

Caso os pais suspeitem que os filhos já estão envolvidos com isso, não devem pensar duas vezes para procurar um psicólogo para auxiliá-los, porque a primeira reação que se tem é de negar que isso seja uma verdade e, com isso, muitos pais acabam aumentando o problema.

Quando uma criança começa a andar e cai, a primeira reação é olhar para a mãe

ou o adulto à sua volta. É esse cuidador quem lhe dirá qual atitude ter naquela situação e isso se reproduz em todas as outras situações da nossa vida. Para tal, uma boa alternativa é usar a sinceridade e confessar para o filho seus sentimentos, até mesmo porque nenhum pai tem a resposta para todas as dúvidas. Por estarem em uma posição de autoridade, os pais geralmente querem

passar aquela imagem de que estão seguros e que sabem o que deve ser feito. Se agir assim virar regra, perdemos o saber de que ao mesmo tempo em que educamos, também estamos aprendendo e a troca de um com o outro é a fortificação contra o veneno das drogas.

A autora é psicóloga especialista de casais e família
(45) 3224-4365

Reflexão

Janelas

Uma janela não deveria nunca ser banal. Não basta apenas ser um buraco na parede para deixar entrar a luz mas, sobretudo, deve servir para criar uma abertura para a beleza

As janelas são para uma casa o que os olhos são para o ser humano. Elas permitem que se lance um olhar ao céu mesmo quando se está dentro de casa!!!

O grande arquiteto inglês John Dennison dizia que é necessário construir uma casa em torno de suas janelas, jamais o inverso. Para ele, as janelas constituem o elemento mais importante de uma casa

Na verdade, não é por acaso que a parte mais bela de uma Catedral seja suas janelas. Os construtores compreenderam isto desde sempre!!!

Existem janelas modestas como as dos humildes barcos...



...existem janelas riquíssimas, de um luxo incomparável, obra de grandes artistas...

...mas é a luz do mesmo sol que passa por umas e pelas outras.

Não existe um sol para os ricos e outro sol para os pobres...

Existem também as janelas alegres que dão um ar de felicidade às paredes onde aparecem...

Mas existem ainda, infelizmente, as janelas das prisões e dos esconderijos. A luz penetra nelas aos pingos, como um conta-gotas, pois raramente são orientadas para o

lado do sol...

Há também as janelas das paredes velhas que abrem um espaço para o passado e os ancestrais...

São as janelas da memória!!!

Existem janelas fantásticas, cheias de alegria que, muitas vezes, atraem os

passarinhos...

Existem janelas indiscretas que permitem uma olhadela sobre a pobreza, sobre os infelizes e as crianças abandonadas, nas casas frias e sem alma...

Algumas janelas parecem vivas por terem uma postura humana. Vejam como as três janelas seguintes parecem possuir pálpebras pesadas de sono?

Quando não há janelas suficientes, não se deve hesitar em criá-las, mesmo que seja nos ângulos mais inusitados como no muro que se verá a seguir...

Janelas piedosas de uma Igrejinha no campo...

Elas são testemunhas dos moradores da vila que ali vão fazer suas preces noturnas

Duas janelas elegantes com « cabeleiras » de heras!!!

A janela é a ligação entre o interior e o exterior. Ela fica a meio caminho entre a natureza livre e o confinamento por trás dos muros...

Ela é, sobretudo, um símbolo de evasão, liberdade e energia, já que dá passagem à luz, fonte da vida...

Pérola do dia

"Ame profunda e apaixonadamente. Você pode se machucar, mas é a única forma de viver o amor completamente".
Dalai Lama

Rose Bracht

social@oparana.com.br

Infame

Quando me perguntam por que estou engordando respondo: Porque passo meu tempo comendo e não cuidando da vida dos outros!

Para conferir

A promoção lançada pela Sarolli Colonial Modas figura como um chamariz extra para quem já está à procura de presente para o Dia dos Pais.

A campanha oferece descontos de 20 a 40% para compras à vista em toda a coleção de confecções masculinas, femininas e infantis.

E não é só: a linha de enxovais para cama, mesa e banho também está com 30% de desconto.

Agenda social

A Big Time Orchestra, de Curitiba, que fez o maior sucesso no programa Super Star da Rede Globo tem show marcado em Cascavel.

Vai desembarcar na cidade no dia 22 de agosto como atração especial de uma festa produzida pelo Tuiuti Esporte Clube.

Precisamente o Baile de Aniversário do Azulão, que vai emplacar 66 anos de fundação.

Clube da Luluzinha

O mulherio da sociedade cascavelense vai circular pelo Banggai Asian Bistrô na noite desta segunda-feira para curtir um evento recheado de atrações, incluindo um coquetel e desfiles de moda.

Em destaque no programa figura a palestra proferida por Gisa Pyl versando sobre o tema Intimidade Feminina.



Marcando presença em acontecimento social produzido em cascavel, Ana e José Alberto Dietrich Filho

L urea

Marcada para a próxima sexta-feira, no Centro de Eventos Expo Unimed de Curitiba, a solenidade promovida pela Fecomércio - Federação do Comércio de Bens, Serviços e Turismo do Paraná colocará os cascavelenses Reny Muffato e Pedro Pegoraro em evidência. Eles fazem parte da relação de empresários que receberão o Troféu Guerreiro do Comércio, realizado em sua décima edição. Os homenageados são indicados seguindo critérios de tempo de mercado, projeção, reconhecimento da comunidade e notoriedade empresarial.

Prata da casa

Os cascavelenses integrantes do Gruppo Folklorico Italiano Ladri di Cuori, que realizaram este ano uma turnê pela Itália, preparam-se para entrar em cena no palco do Teatro Municipal de Cascavel. Vão entrar em cartaz nos dias 31 de julho e 1º de agosto com o espetáculo "La forza della vita", que conta a história da imigração Italiana para o Brasil com dança, música e teatro. Na sequência o grupo se apresentará em diversas cidades do Paraná, Santa Catarina e Rio Grande do Sul.



A beleza irretocável de Gabriela Rosa captada pela objetiva de Rodrigo Vipysh

Nosso Café

(45) 3035-3666

Image Conference

Promovido pelo Núcleo Setorial de Foto e Vídeo em sua quarta edição, o Cascavel Image Conference, um dos principais eventos de disseminação de conhecimentos dessas áreas no Paraná, vai movimentar o auditório da Acic nas próximas terça e quarta-feira.

Na relação de palestrantes figuram Robison Kunz, Lauro Maeda, Karim Scharf, Santi Veiga, Joel Miranda e Eduardo Maróstica. As inscrições estão abertas no site www.nucleofotoevideo.com.br/image-conference.

PLASTIVEL

Indústria de Plásticos Cascavel Ltda
Sacos, Sacolas, Filmes Técnicos,
Embalagens Plásticas Personalizadas.

Fone/Fax:
45.3038-4358 / 3035-4360
9969 4414

www.plastivel.com.br
BR 277 KM 596
Cascavel - Paraná

Quer ter sua foto publicada na coluna?

SAIBA COMO

Entre em contato pelo email social@oparana.com.br ou pelo telefone (45) 3321-1000

Aniversariantes

◆ **Domingo:** Rubens Roberto Lube, Luiz Felipe Orsatto, Milene Gonçalves Rodrigues, Luiz Ghiggi Neto, Lauro Luiz Stoinski, Fabiana Cristina Paulini, Gerson Luiz Moreira Rosa, Renato Jasper, Sirlei Lucia Seibt, Osmar Neri Rubira, Ulice Scussiatto, Marco Antonio Gudino, Gislaiane Clarice Bay, Luana de Medeiros Galvão, Sidnei Lopes Sobrinho, Márcia Botelho.

◆ **Segunda-feira:** Milton Lago, José Simão de Bastiani, Gilmar Trivelatto, Rubens Subtil de Oliveira, Graziela Letícia Lopes Matiazi, Daniel Delai, Cláudio Niedermeyer, Mário Ivan da Rocha, João Batista dos Passos, Emerson Cardoso, Victor Yoshio Ito, Sonia Bressiani Solek, Vanessa Lopes de Medeiros, Beatriz Corso de Melo, Emerson de Aguiar, Tany Elize de Castilho.



A Família Tonetto - Leonardo, Neide, Cesar, Junior e Fabio, que recepcionou convidados na quinta-feira para comemorar a inauguração da nova loja Tonetto Revestimentos, que ocupa amplas e modernas instalações no número 513 da Rua Erechim para atender a clientela de forma personalizada



Na festa da loja Tonetto Revestimentos, o empresário Paulo Beal com Luciana



O artista plástico Dirceu Rosa e o filho, o arquiteto Ivan Rosa, foram conhecer a nova loja Tonetto Revestimentos

Passarela

O Teatro Municipal de Cascavel registrará em setembro o maior número de mulheres bonitas por metro quadrado desde a sua inauguração, em meados de abril. Servirá de passarela para o concurso que vai eleger, no dia 5, a Miss Cascavel 2016, evento coordenado por Luciane Zornitta Rossi, que já está recebendo inscrições das candidatas pelo site www.misscascavel.com.br.



Curtindo noite de festa produzida na temporada, Sabrina Kisathowski e Isadora Markus

Imperdível

O maior tributo ao Bee Gees da América Latina vai entrar em cartaz em Cascavel. O grupo Wer vem cantar, sábado que vem, no Teatro Municipal.



Na festa em que comemorou a estreia dos 15 anos, Eduarda Martignoni ladeada pelos pais Geisson e Marilene, by Vinicius Bracht



A jovem e bela atriz cascavelense Ana Gubiani, que está aperfeiçoando seu talento no curso Tablado, no Rio de Janeiro, na lente de Beto Roma

Ciranda social

Aniversariante de ontem, Maria Letícia Mascarenhas recebeu grupo de amigas para tarde de chá e bate-papo.

◆ Festejando cinco anos de casados, Cleiton e Esther Ribas Gonzaga recepcionam amigos hoje com jantar.

◆ Bom programa para a noite deste domingo é o espetáculo "O Rei Leão", encenado no auditório da Igreja Nova Batista

do Paraná, instalado na Rua Carlos de Carvalho, 3289.

◆ Para rever familiares, Osvaldo e Patrícia Villar Müller circulam no Rio de Janeiro.

◆ Às beldades cascavelenses, uma dica: estão abertas as inscrições para o concurso Rainha da Expovel 2015. As candidatas vão disputar o título em festa marcada para o dia 25 de setembro.



Rio de Janeiro será sede do Instituto Rotary Brasil 2015

Cascavel - O Instituto Rotary Brasil, principal evento rotário brasileiro, terá como sede neste ano a cidade do Rio de Janeiro, no final de agosto.

Líderes da maior organização humanitária do Mundo se reunirão no evento, que terá treinamento, seminários, pré-instituto e o instituto.

O presidente do Rotary International, KR Ravindran, do Siri Lanka, estará presente, bem como as principais autoridades rotárias brasileiras. "É um evento do Brasil para os rotarianos do nosso País", disse o diretor do Rotary International para os próximos dois anos, o empresário José

Ubiracy Silva, associado do Rotary Club do Recife, Distrito 4500 do Rotary International. "Teremos alguns rotarianos de países vizinhos como Argentina, Chile e Paraguai, mas o instituto é aberto a qualquer rotariano", acrescentou o coordenador do evento, o advogado Themístocles Américo Caldas Pinho, associado do Rotary Club de Niterói-Norte, no Distrito 4750 do Rotary International.

Antes do maior e mais importante evento rotário no Brasil, ocorrerá o treinamento para os futuros dirigentes distritais brasileiros, envolvendo os governadores indica-

dos e eleitos. As coordenadoras brasileiras de Imagem Pública, Fundação Rotária e Desenvolvimento do Rotary, participam de forma intensa além das outras existentes. "São informações, orientações e instruções de grande importância para a gestão dos distritos brasileiros nas principais áreas de atuação interna de nossa organização", comentou José Ubiracy Silva.

PROGRAMAÇÃO DO INSTITUTO BRASIL

Na tarde do dia 23 de agosto, domingo, começará o treinamento para os futuros dirigentes com as presenças do diretor do Rotary International, José Ubiracy Silva, dos coordenadores, Themístocles Américo Caldas Pinho, José Luiz Toro da Silva e Francisco Leandro Araújo Júnior e dos facilitadores, Amilton Medeiros Silva, Antônio Henrique Barbosa de Vasconcelos, César Luis Scherer, Márcio Cavalca Medeiros, Hugo Dórea, José Luiz Fonseca, Maurício Alves, Paulo Zanardi e Vera Bertagnolli. Neste dia ocorrerão três exposições sobre Rotaract - o futuro do Rotary, Brasil Rotário e A dignidade do cargo de Governador. O encerramento está previsto para as 19h. Inscreva-se e fique por dentro desta que é a maior organização de trabalhos voluntários do mundo.

Posse dos novos presidentes em Cascavel



O engenheiro Christiano trabalhando na feijoada beneficente



Os companheiros João Luis e Paula servindo as marmiteiras



Companheiro Peternela, tesoureiro do Rotary de Cascavel União, com a esposa

SEMINÁRIO DISTRITAL 4640 EM CASCAVEL

O governador Werner I. Gerhardt convoca os componentes das comissões da Imagem Pública e Desenvolvimento do Quadro Associativo para o importante seminário de instrução. O encontro será realizado nas dependências da Unipar de Cascavel, no próximo dia 25, das 8h30 às 12h30.

O governador convoca os clubes a enviarem seus representantes do DQA, Imagem Pública e Conselheiros do Interact.



Leve

Sua Felicidade é nosso Estilo



CONTROLSUL
CONSULTORIA EMPRESARIAL

Cascavel - PR | 45 | 3222-7860 | Curitiba - PR | 41 | 3618-9940
Maringá - PR | 44 | 3262-1595

www.controlsul.com

Financie. Vacine. Previna. Erradique. **END POLIO NOW**

The Rotary Foundation

Talvez você ainda não tenha feito nada contra a Poliomielite. Até que haja a erradicação dessa terrível doença, essa é uma causa de todos os dias. A maior refeição do mundo é uma iniciativa bastante simples. Toda a vez que você comer alguma coisa sozinho — ou junto com outras pessoas — e arrecadar dez dólares rotários ou mais para o programa PólioPlus, você se habilita a participar da maior refeição do mundo. Sua doação à Fundação Rotária de Rotary Internacional deve ser feita através de um Rotary Club. Curta nossa página, saiba mais e junte-se a nós aqui:

<https://www.facebook.com/wgm.brasil>

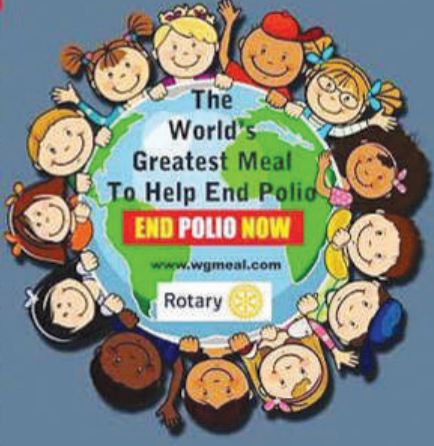

#Curti!

"O que me mata é o cotidiano. Eu queria só exceções."

Coluna Inside
by Vinicius Bracht Oliveira
inside@oparana.com.br

www.facebook.com/insideopr

[@colunainside](https://www.instagram.com/colunainside)



No Warung Tour de Foz do Iguaçu, os cascavelenses Renan Simões Tonin e Juh Galiofo, by R.Vieira

Happy Bday!

Hoje o dia é deles: Diva Carlesso, Sérgio Gamarra, Silvana Silva, Karoline Oliveira, Heloísa Zanon, Angelica Cristina de Gois, Maria Salete Gonçalves, Juliana Ribeiro, Ge Gomes e Marcio Santos. Amanhã o dia será deles: Maria A. Alves, Lair Junior, Emilio Martini, Emerson Aguiar, Luiz Carlos Ranzi Filho, Julia Alebrante, Renata Longo, Vanessa Medeiros, Larissa Dal-sasso Fornazzari, Jocelito Bär, Isabelle Carolyne, Aline Fernan-da e Renata Fortes Damasceno. Sucesso e muitas felicidades!

LAMORE
CONCEPT

reserva CHOLET JOHN JOHN MOB
G-STAR RAW Calvin Klein Jeans RICHARDS
ANIMALE LELISBLANC SCHUTZ Mandi
DEMOCRATA CORI VZ BOBSTORE CD+ CARINA DUEK
DIESEL FARM A.BRAND SHOULDER

RUA SÃO PAULO, 1939 - 45 3038-8445
CASCAVEL - PR

Popular!

No início de 2015 o twitter fez uma pesquisa para medir a popularidade de cada gênero musical durante o buzz do Grammy. A conclusão foi o que todo amante do hip hop imaginava: o rap é o estilo musical mais popular da Terra. E agora, o serviço de streaming de música mais popular do mundo, o Spotify, mostra mais uma vez, com dados amplos, que o rap é popular em toda parte do mundo, inclusive no Brasil. E viva os rappers!

Teaser!

A comédia "Linda de Morrer", que traz Glória Pires como uma médica famosa e bem sucedida que parece ter descoberto a cura da celulite, ganhou um teaser exclusivo que você confere em primeira mão no hugogloss.com. Eu assisti e só com esse pedacinho quase morri de rir. Imaginei como será o filme inteiro, que estreará no dia 20 de agosto.

Dia do amigo!

Amanhã será comemorado mais um Dia Internacional do Amigo. Nada melhor que festejar com nossos amigos em lugares onde todos se sintam bem. Cascavel tem várias opções para uma segunda-feira. Reúna quem te faz bem e vá celebrar!

E-Concept!

A melhor festa de Toledo já tem data marcada e está com a venda de ingressos fervilhando. No dia 1º de agosto, o Olinda Hotel receberá a E-Concept, uma reunião de gente bonita, música eletrônica com os DJs mais renomados do país, estrutura e organização de primeira, tudo com muito conceito. Informações na fanpage da festa!

Em agosto!

Ao que tudo indica, o cantor Tiago Iorc vem com a turnê Troco Likes para Cascavel no dia 24. Vamos aguardar!



Em recente evento, os amigos Sheylla Fernandes, Lucas Pavoni e Gabriela Prado, clicados por Vinicius Bracht Oliveira



Beleza em dose dupla: Isabelle Rafagnin e Bianca Maia Becca, clicadas pelo fotógrafo R.Vieira



O cantor Thiago Brava ladeado pelos donos do Ministerio Club, Giuliano Campiol e Marcos Paulo, em flash de Alison de Oliveira

O começo da tradição exportadora

JOSÉ WASTH RODRIGUES

Cascavel - Para o Brasil, a primeira consequência do cerco empreendido ao comando militar argentino por José Artigas no curso das lutas de libertação do Uruguai se deu em 1811, quando um navio espanhol deixou Paranaguá levando o primeiro carregamento de erva-mate ao Prata. Logo o produto ocuparia a ponta na pauta regional de exportações. Os navios que partiam do litoral paranaense alcançavam os portos do Pacífico e levariam também os demais produtos que apresentavam excedentes.

O progresso trazido pela navegação marítima deu maior ânimo ao esforço da região para se emancipar do domínio asfíxiante de São Paulo. Os paranaenses eram obrigados a financiar as iniciativas governamentais e a trabalhar arduamente nas obras, além de perder seus filhos para as frentes de mineração e servir à força armada de expansão territorial portuguesa, então já sob nítido controle inglês.

As novas condições da eco-

nomia deram lastro a um novo pedido de criação de uma Capitania própria, em 6 de julho de 1811, com a intermediação do Conde de Aguiar, influente ministro do príncipe João de Bragança. O documento encaminhado era uma longamente articulada iniciativa para pedir ao futuro rei a emancipação da Comarca de Curitiba e Paranaguá, tornando-a a mais nova Capitania do Brasil.

O apelo foi redigido em termos fortes, informando o “estado de indigência e miséria” em que vivia a maior parte da população regional. Tal situação, argumentava, devia-se à “ausência de Governo que lhe animasse a agricultura e o comércio, aumentasse os rendimentos reais, bem como na distância em que estava localizada, em São Paulo, a sede do Governo”. Acrescia que administração paulista estava alheia aos interesses da região, na maior “parte das vezes entregue a alguns comandantes falhos de instrução e perseguidores daqueles que, porventura, reclamavam maior ação”.



Cidadela fortificada: o modelo de Guarapuava (Atalaia) foi aplicado nas demais vilas da ocupação do interior brasileiro

Correia e Sá queria ser o governador

O pedido para criar a Capitania do Paraná defendia que para o progresso da população, da agricultura e do comércio, seria necessário um governador residente na região, sem subordinação ao governo de São Paulo. Na mesma petição os camaristas de Paranaguá propunham, desde logo, o nome de Pedro Joaquim de Castro Correia e Sá para as funções de governador da nova Capitania a ser criada.

Sá já havia tentado esse feito, informalmente, em duas ocasiões, sempre enfrentando a objeção dos líderes paulistas. Sonhando em ser o capitão-general paranaense, Correia e Sá apostou seu prestígio na proposta, vendo na Comarca de Paranaguá, “dilata-da, pobre e distante da sede do governo paulista a que estava sujeita, o campo propício aos seus desejos” (Romário Martins, *História do Paraná*).

“E desde então por muitas vezes, a Câmara e povo têm enviado suas representações à presença de S. Magestade Imperial, para que se digne a sua separação da Capital de S. Paulo, e aumentar-se mais uma estrela na esfera armilar [1] do Brasil” (Antônio Vieira dos Santos, *Memória Histórica da Cidade de Paranaguá e seu Município II*).

1 – *Esfera armilar*: representação gráfica da abóbada celeste.

A campanha do Sul e a ascensão de Curitiba

Com as atenções tomadas pela ofensiva revolucionária dos “libertadores da América”, o príncipe ignorou o pedido para criar a nova Capitania. Interessava agora ao príncipe João a marcha dos acontecimentos na Banda Oriental.

Logo, em agosto de 1811, a ampla força militar luso-brasileira ultrapassaria a fronteira, ingressando como “Exército Observador” no teatro de lutas entre as tropas revolucionárias de Artigas e as dos chefes militares argentinos. O comando luso agora se define

como “Exército Pacificador”, porque a intenção é intervir militarmente e não apenas observar. Portugal pretendia aproveitar a situação para estudar o terreno e manter posições na região.

Poucos dias após o comando militar português chegar a Maldonado, no Sudeste do atual Uruguai, em 20 de outubro de 1811 é assinado um armistício entre Montevideu e Buenos Aires, pondo fim ao cerco da capital do futuro Uruguai. O Exército Pacificador já não era mais bem-vindo.

O castigo pela ousada petição de Paranaguá de reivindicar a Capitania foi perder o direito de se manter como sede regional. Em 19 de novembro de 1811 é oficializada a Comarca de Paranaguá e Curitiba, reafirmando a região como parte da Capitania de São Paulo.

Alvará datado de 12 de março de 1812 completa o castigo: determina a transferência da sede da Comarca para a Vila de Curitiba, “sob a justificati-

va de que esta ficava mais próxima do Registro das tropas, no Iguagu, no caminho Sorocabá-Viamão” (Nivaldo Kruger, *Paraná Central: A Primeira República das Américas*).

Victorino da Rocha, o algoz paulista

Pela ordem dos nomes das vilas que encabeçavam a Comarca, percebe-se que Paranaguá ainda tinha mais importância que a atual capital paranaense, mas já começa a se notar a forte presença de Curitiba na região. O tropeirismo determinara um papel fundamental à futura capital e essa força já é visível em 1812.

As lutas políticas entre as lideranças locais e os prepostos de São Paulo cresciam. O preposto do governo paulista em Paranaguá, José Victorino da Rocha, comandante militar da região, desentendeu-se violentamente com o Procurador da Câmara Municipal, João Vieira dos Santos, irmão do historiador Antônio Vieira dos Santos, em episódio que envolveu humilhação, cárcere e falência.

O malogro da proposta de emancipação da Capitania foi atribuído pelo historiador ao chefe militar: atritado com a Câmara Municipal litorânea, Rocha apresentou ao prínci-

pe regente parecer desfavorável à emancipação (Sandro Aramis Richter Gomes, *Descentralização e pragmatismo*).

A Capitania de São Paulo ficou nessa época dividida em três comarcas: São Paulo, Itu e Curitiba-Paranaguá. Esta abrangia as áreas de nove vilas: no planalto, Curitiba, Castro, Lapa e Lajes (hoje, Santa Catarina); e, no litoral: Iguape e Cananeia (mantidas em SP), Antonina, Paranaguá e Guaratuba.

“Cada comarca era dividida em termos, que se compunham de uma ou várias paróquias. A principal autoridade das comarcas era o *ouvidor*, que exercia, ao mesmo tempo, funções judiciárias e administrativas. Um senado [2] municipal dirigia os negócios das vilas” (Auguste de Saint-Hilaire, *Segunda Viagem a São Paulo*).

2 – *Senado*, no original em Francês: na verdade, câmara municipal.

(Fonte: Projeto Livrai-Nos!, *Paraná, Tempo de Formação*)



Em 1811, as tropas lusas chegaram até Maldonado. Na invasão de 1816, tomaram Montevideu

Calendário

19 de julho de 1867
Na Guerra do Paraguai, general Osório invade o Paraguai, completando a travessia do Rio Paraná na região do Passo da Pátria, com seu 3º Corpo de Exército, formado por 5.451 homens.

20 de julho de 1931
Com a absorção da Estação Telefônica, que desde a Revolução de 1924 estava instalada em Lopei, os Correios e Telégrafos iniciam atividades em Encruzilhada/Aparecida dos Portos/Cascavel. O telegrafista Bento dos Santos Barreto, a pedido de Jeca Silvério, expede o primeiro telegrama, alterando o nome de Aparecida dos Portos para Cascavel.

20 de julho de 1981
Fortes geadas abalam a economia do Paraná.

21 de julho de 1835
Assume o primeiro prefeito de Curitiba, José Borges de Macedo (1791–1851), nomeado pela Assembleia Legislativa de São Paulo.

21 de julho de 1992
Assembleia Legislativa do Paraná promove sessão pública especial para lançar o movimento “O Paraná é Indivisível”, con-

tra o Estado do Iguagu.

24 de julho de 1850
Senador Cândido Baptista de Oliveira (CE) tenta manobra para criar a Província do Paraná no mesmo projeto da Assembleia dos Deputados que criou a do Amazonas.

24 de julho de 1968
Criado o 6º Batalhão de Polícia Militar de Cascavel, com a lei 5.797, originado da 3ª Companhia do 3º BPM, de Pato Branco.

25 de julho de 1917
Nasce Ney Braga, militar e político paranaense.

25 de julho de 1960
Criados os municípios de Marechal Cândido Rondon (parte de Foz do Iguagu e parte de Toledo), Matelândia, Medianeira, Palotina (parte de Guaiara e parte de Toledo), Umuarama (de Cruzeiro do Oeste) e Catanduvas (desmembrando-se de Guaraniáçu), com a lei 4.245. Com a mesma lei, Céu Azul passa a pertencer a Matelândia.

25 de julho de 2013
Inaugurado em Catanduvas o Memorial da Revolução de 1924.

E-mail: livrai_nos@ig.com.br

Na Internet: <http://livrai-noscascavel.blogspot.com.br/p/historia-de-cascavel.html>

Paranaense de Marcas em agosto

O Automóvel Clube de Cascavel já está em preparativos para sediar a 2ª etapa do Campeonato Paranaense de Marcas. A etapa será nos dias 8 e 9 de agosto, juntamente com a 5ª etapa do Campeonato Metropolitano de Marcas, e decisiva para os dois certames, uma vez que ficará faltando apenas uma rodada de provas para a definição dos campeões.

➔ Arrancada

Como não pôde ser realizada neste fim de semana, a 3ª etapa do Campeonato Paranaense de Arrancada de 201 Metros será disputada sábado e domingo próximos no Autódromo Zilmar Beux. A competição está chegando à sua metade e a expectativa é da participação de aproximadamente 100 carros.

➔ Paranaense Light

O Campeonato Paranaense Light de Kart está confirmado para Londrina. Será disputado em etapa única nos dias 14 e 15 de agosto e valerá vaga para a 5ª edição da Copa das Federações de Kart, que este ano será disputada em Santa Catarina, em dezembro. Promoção e organização serão da Associação dos Kartistas da Região de Londrina, com supervisão da Federação Paranaense de Automobilismo.

➔ Motores

Uma das novidades do Campeonato Paranaense Light de Kart será o sorteio de motores em todas as categorias. Estarão em disputa Cadete (Mirim e Cadete), Júnior (Júnior Menor e Júnior), Graduados, Sênior (Novatos, Sênior B, Sênior A e Super Sênior), F-4 Graduados (pilotos até 49 anos) e F-4 Master (para pilotos acima de 50 anos).

Primeira fase do Brasileiro de Kart reúne 205 pilotos

A primeira fase do Campeonato Brasileiro de Kart termina hoje no Kartódromo do Velopark, em Nova Santa Rita, no Rio Grande do Sul. Participam desta edição histórica da competição, que está completando 50 anos, nada menos que 205 pilotos de 18 estados e também Argentina.

São Paulo tem a maior delegação na competição, com 51 pilotos. A segunda colocação é dividida por Paraná e Rio Grande do Sul, com 29 competidores cada um. Os demais estados com representantes são: Santa Catarina (24), Minas Gerais (12), Rio de Janeiro (11), Pernambuco e Maranhão (9), Distrito Federal (8), Goiás (7), Espírito Santo (4), Sergipe (3), Ceará e Paraíba (2) e Bahia, Mato Grosso e Rio Grande do Norte (1). A Argentina também tem um representante.



Os paranaenses Jedson Vicente (Londrina), Fernando Scotti (Curitiba) e Márcio do Lago (Cascavel) disputam a 2ª do Brasileiro de Kart

SEGUNDA FASE

A 2ª fase do Campeonato Brasileiro começa amanhã com a realização do chamado dia burocrático, com esta programação: das 9 às 18h, inscrições e entrega dos kits; das

9 às 13h, sorteio e controle de pneus, instrução de lacração de motores e chassi das categorias Sênior B, Graduados e Sênior A; das 14 às 18h, sorteio e controle de pneus, instrução de lacração de motores

e chassi das categorias Novatos, Super Sênior e Sudan Júnior e Super F-4; e às 14h, inspeção de ambulâncias, ambulatório médico, medicamentos e equipamentos e simulação de atendimento.

Klein assume a liderança na reta final do Metropolitano

Com a vitória na 4ª etapa, disputada no último domingo no Autódromo Zilmar Beux, o cascavelense Thiago Klein assumiu a ponta da categoria Marcas A na reta final do Campeonato Metropolitano de Marcas de Cascavel. Ele tem

agora 118 pontos, oito a mais que o também cascavelense Leandro Zandoná, que liderava até o último domingo. Zandoná não participou da prova por estar viajando de férias com a família, mas estará de volta próxima etapa.

A tabela chama atenção também para Natan Sperafico, que foi outro a não participar da última etapa e mesmo assim se manteve entre os quatro primeiros. No grupo em ascensão estão Fernando Valandro/Guto Baldo e Wan-

derley Faust.

Segundo Thiago Klein, as duas últimas etapas serão duríssimas, mas como ele já está com seus descartes praticamente definidos, daqui para frente todo ponto será válido. "Cada uma das baterias será

uma decisão. Tenho que estar na frente porque colocarei mais pressão nos outros postulantes ao título, uma vez que a cada ponto marcado será acrescido a minha classificação e será ponto roubado dos adversários", comenta.



Thiago Klein melhora sua performance nos momentos decisivos do Metropolitano de Cascavel

CLASSIFICAÇÃO DA CATEGORIA MARCAS A

Pos.	Piloto	Cidade	Pontos
1º	Thiago Klein	Cascavel	118
2º	Leandro Zandoná	Cascavel	110
3º	Edoli Caus Júnior	Cascavel	101
4º	Natan Sperafico	Toledo	73
5º	Fernando Valandro/Guto Baldo	Curitiba	69
6º	Wanderlei Faust	Cascavel	68
7º	Marcel Sedano	Porto União/SC	59
8º	Guilherme Sperafico	Toledo	59
9º	Luiz Fernando Pielak	Cascavel	53
10º	Marcos Romanini	Cascavel	52
11º	Ingmar Biberg	Cascavel	39
12º	Daniel Kaefer	Cascavel	25
13º	César Chimim	Cascavel	19
14º	Gustavo Myasava	Cascavel	11

ABRAPLAC BRASIL

MARCENEIRO, CONHEÇA NOSSOS PRODUTOS

www.abraplac.com.br

Chelog

OPERADORA LOGÍSTICA

Cido Reciclagem

Compra-se papel, papelão, plástico e metais sucata

Rua da Colonização, 2668
Fones: (45) 9984-5320
(45) 3035-4603

mjs Telecom

vivo

4G

(45) 3304-9004

Itaipu água mineral

DISK ÁGUA

(45) 3226 0544

Ronaldinho é motivação extra em clássico

Neste domingo o Maracanã vai respirar um clima de rivalidade por conta do clássico Fluminense e Vasco, que se enfrentam a partir das 16h, pela 14ª rodada do Brasileirão. O duelo, que já começou antes da bola rolar, inicia com o time tricolor levando algumas vantagens. A começar pela festa que vai promover pela contratação de Ronaldinho Gaúcho. O jogador chegou a ser dado como contratado pelo presidente Eurico Miranda, que disse que no Brasil ele só jogaria pelo Vasco. Errou novamente o estabanoado dirigente.

Mundial de Surfe tem dia brasileiro

De quatro baterias, três vitórias brasileiras. O sábado foi verde-amarelo nas ondas de Jeffreys Bay, na África do Sul. Adriano de Souza "Mineirinho", Gabriel Medina e Alejo Muniz deram um show e avançaram direto para as quartas de final da etapa da Liga Mundial de Surfe. Destaque para Medina, que passou por Kelly Slater e Mick Fanning.

Brasileirão

Atlético-PR recebe a Chapecoense

Curitiba - Em confronto direto na parte intermediária da tabela de classificação, mas de olho nos líderes, Atlético-PR e Chapecoense farão o duelo matinal de domingo pela 14ª rodada do Campeonato Brasileiro, às 11h, na Arena da Baixada.

O Furacão passa por um momento de instabilidade e entrará em campo modificado. O lateral Natanael, que cumpre suspensão, e o atacante Walter, que sentiu uma lesão muscular e está vetado pelo departamento médico, são baixas certas. Já o meia Marcos Guilherme,

com uma luxação no ombro, e o atacante Cléo, com dores musculares, são dúvidas.

A boa notícia é a volta de Hernani. Durante os treinamentos algumas formações foram testadas, mas se as quatro mudanças forem necessárias, a tendência é pelas entradas de Sidcley, Bruno Mota e Edigar Junio, além do próprio Hernani, entre os titulares, com Ytalo recuando para o meio-campo.

O treinador Milton Mendes sabe que as derrotas seguidas para Fluminense, Corinthians e Cruzeiro aumentaram a pressão sobre os joga-

dores, mas ainda assim puxa para si a responsabilidade e deixa os atletas livres para pensar apenas no adversário.

A Chapecoense tem a chance de ultrapassar o Atlético na classificação - ambos somam 19 pontos - e se aproximar do grupo de líderes da competição. O técnico Vinícius Eutrópio deve fazer pelo menos duas mudanças na equipe. A primeira é a entrada Wanderson no lugar de Bruno Silva, que cumpre suspensão, e a outra deve ser tática, com a entrada de mais um meia caso Roger, poupado durante a semana, não tenha condições de jogo.

JOGAM HOJE		
BRASILEIRÃO		
11h	Atlético-PR	x Chapecoense
16h	Fluminense	x Vasco
16h	Figueirense	x Coritiba
16h	Sport	x São Paulo
18h30	Cruzeiro	x Avai
18h30	Joinville	x Ponte Preta
SÉRIE C		
16h	ASA	x Icasa
16h	Salgueiro	x Vila Nova-GO
16h	Juventude	x Tombense-MG
17h	Cuiabá	x Águia de Marabá
19h	América-RN	x Confiança
SÉRIE D		
16h	Palmas	x Imperatriz
16h	Colo-Colo	x Campinense
16h	Central	x Goianésia
16h	Treze	x Serrano
16h	Vila Nova-MG	x Duque de Caxias
16h	Botafogo-SP	x CRAC
16h	Operário	x Red Bull Brasil
16h	Inter de Lages	x Resende
16h	Lajeadense	x Metropolitano
16h	Volta Redonda	x São Caetano
17h	Nacional-AM	x Vilhena
17h	Santos-AP	x River-PI
17h	Globo-RN	x Coruripe-AL
PAN (F)		
18h30	Equador	x Costa Rica
21h30	Canadá	x Brasil

panorama esportivo

Série D

Uma semana depois de estreitar na Série D com um empate por 2 a 2 com o Resende, no Rio de Janeiro, o Operário, atual campeão paranaense, estreia em casa neste domingo pela competição. Às 16h, o time se reencontra com sua torcida para medir forças com o Red Bull, pela segunda rodada do Grupo A7. Será a estreia do time paulista, que folgou na primeira rodada. Hoje é a vez do Foz do Iguaçu folgar.

Taça FPF

Dois jogos dão sequência hoje à 3ª rodada da Taça FPF, ambos às 11h. Em Cianorte o time da casa recebe o Maringá. As duas equipes folgaram na primeira rodada e na seguinte, enquanto o Cianorte perdeu por 2 a 1 para o Atlético fora, o Maringá venceu a Portuguesa Londrinense por 3 a 0 em casa. Já Andraus x Paranaíba terá transmissão ao vivo por Catve e É-Paraná. O duelo marcará o retorno dos jogos profissionais à cidade de Campo Largo depois de dois anos.

Solidariedade

Com o objetivo de arrecadar doativos para os atingidos pelo temporal de segunda-feira em Francisco Beltrão, jogadores e dirigentes de Marreco e Foz Cataratas se mobilizaram e marcaram para quarta-feira um amistoso em Beltrão. O jogo fechará a campanha que há uma semana arrecada roupas, calçados e cobertores em Foz do Iguaçu. Sensibilizados com os acontecimentos, torcedores e empresários se engajaram na iniciativa. Os interessados em colaborar podem levar suas doações ao Ginásio de Esportes Costa Cavalcanti até a terça-feira, às 19h.

Arbitragem

A Associação Paranaense de Árbitros de Handebol e a Liga de Handebol do Paraná promoverão de 28 a 30 de agosto um curso de Formação de Árbitros de Handebol em Toledo. O árbitro continental, especialista em Metodologia do Treinamento Esportivo e professor doutor em Biologia Celular e Molecular, Robson Ruiz Olivoto, ministrará o curso. As inscrições custam R\$ 100 e os primeiros 50 que confirmarem participação ganharão o alojamento. Interessados devem entrar em contato pelo e-mail apah@paranahandebol.com.br.

MUDANÇAS? | São Paulo faz mistério contra o Sport



O Sport recebe o São Paulo às 16h deste domingo, na Arena Pernambuco. Após três jogos sem vitória, os pernambucanos tentam reagir para voltar ao G-4 do Brasileirão. Os paulistas, no entanto, têm os mesmos 24 pontos na tabela e o mesmo objetivo, além de estarem embalados por duas vitórias nas últimas rodadas. Com treinos fechados durante a semana e com a possibilidade de ausência de Ganso e Luís Fabiano, o São Paulo aposta no mistério do técnico Juan Carlos Osorio, que fará seu nono jogo no comando da equipe.

Palmeiras e Santos fazem clássico em momentos opostos

São Paulo - O Paulistão acabou, o Santos foi campeão sobre o Palmeiras, o Brasileirão começou, e a situação dos clubes se inverteu. O Verdão está entre os primeiros colocados, enquanto que o Peixe luta para escapar da zona de rebaixamento. O reencontro dos dois marca a tentativa de revanche alviverde. O jogo deste domingo, pela 14ª rodada, está marcado para as 16h, na Arena Palestra.

No Palmeiras, desde que o técnico Marcelo Oliveira assumiu, tudo mudou. A equipe engatou quatro vitórias seguidas no Brasileirão, saiu da parte de baixo da tabela e agora briga por um lugar no G-4. Na última rodada o triunfo só não veio

porque o time sofreu o gol de empate do Sport (2 a 2) nos minutos finais.

O Santos, por sua vez, vem de uma vitória diante do Figueirense (3 a 0), mas está aquém das expectativas. O time vive do talento de Ricardo Oliveira, mas um homem só não resolve todos os problemas. Não é à toa que o time luta contra o descenso. A única chance de sair hoje da zona de rebaixamento, inclusive, é uma vitória diante do rival Palmeiras.

Esta será a primeira vez que Dorival Júnior enfrentará o Palmeiras desde que deixou o clube, no final de 2014. O treinador por pouco não foi rebaixado com o alviverde e foi salvo justamente pelo Santos na ocasião.

SÉRIE A

Time	P	J	V	E	D	GP	GC	SG
1º Atlético-MG	29	13	9	2	2	28	12	16
2º Fluminense	27	13	8	3	2	17	11	6
3º Corinthians	26	13	8	2	3	15	8	7
4º Grêmio	26	13	8	2	3	19	13	6
5º São Paulo	24	13	7	3	3	20	12	8
6º Sport	24	13	6	6	1	23	14	9
7º Palmeiras	22	13	6	4	3	21	10	11
8º Atlético-PR	19	13	6	1	6	16	16	0
9º Chapecoense	19	13	6	1	6	11	12	-1
10º Ponte Preta	17	13	4	5	4	15	16	-1
11º Cruzeiro	16	13	5	1	7	12	11	1
12º Internacional	16	13	4	4	5	11	15	-4
13º Avai	16	13	4	4	5	14	19	-5
14º Figueirense	15	13	4	3	6	12	18	-6
15º Flamengo	13	13	4	1	8	12	19	-7
16º Goiás	13	13	3	4	6	11	12	-1
17º Santos	13	13	3	4	6	17	21	-4
18º Coritiba	9	13	2	3	8	8	17	-9
19º Vasco	9	13	2	3	8	5	21	-16
20º Joinville	8	13	2	2	9	6	16	-10

14ª RODADA

Ontem

Flamengo	xGrêmio
Internacional	xGoiás
Corinthians	xAtlético-MG

Hoje

11h	Atlético-PR	x Chapecoense
16h	Palmeiras	x Santos
16h	Fluminense	x Vasco
16h	Figueirense	x Coritiba
16h	Sport	x São Paulo
18h30	Cruzeiro	x Avai
18h30	Joinville	x Ponte Preta

Toronto 2015

Angélica tem hoje nova chance de medalha no Pan do Canadá

Toronto - A ginasta brasileira Angélica Kwiecinski não conseguiu se recuperar ontem da decepção de sexta-feira, na estreia da ginástica rítmica nos Jogos Pan-Americanos Toronto 2015, quando teve sua nota rebaixada no aparelho arco e caiu para a quarta colocação, e acabou de fora do pódio geral e dos aparelhos maçãs e fita, que ontem tiveram as classificações e as finais no Canadá. Hoje a paraense de Toledo tem nova chance de medalha na competição. Às 11h e às 11h45 (de Brasília) ela disputará as finais do arco e da bola, respectivamente.

Em ambos os aparelhos Angélica avançou na quarta colocação nas classificatórias e tem como trunfo para este domingo estar mais familiarizada com sua apresentação no arco, com o qual estreou sexta-feira sua nova série e alcançou a segunda melhor nota do dia, antes de ser penalizada e, 0,375 pontos por reclamar e ter sua nota rebaixada, fato

que não a tirou da final do aparelho, mas a deixou fora do pódio individual geral, ontem. Com 0,224 de diferença para a atleta do Canadá, medalha de bronze, Angélica terminou em quarto lugar.

Hoje, outra na briga por medalhas para o Brasil no arco é a também toledana Natália Gáudio, que avançou em segundo lugar no aparelho. Na bola, ela ficou em décimo e não se classificou à final.

PLACAR DE ONTEM

BRASILEIRÃO		
Flamengo	1 x 0	Grêmio
Internacional	2 x 1	Goiás
SÉRIE B		
Botafogo	1 x 0	Náutico
Criciúma	2 x 1	Bahia

Quadro de medalhas

POS.	PAÍS	OURO	PRATA	BRONZE	TOTAL
1º	Canadá	46	38	30	114
2º	Estados Unidos	45	37	42	124
3º	BRASIL	25	21	33	79
4º	Cuba	20	18	21	59
5º	Colômbia	19	9	19	46
6º	México	11	16	25	52

* Atualizado às 20h30

ATLETISMO | Medalha logo no primeiro dia

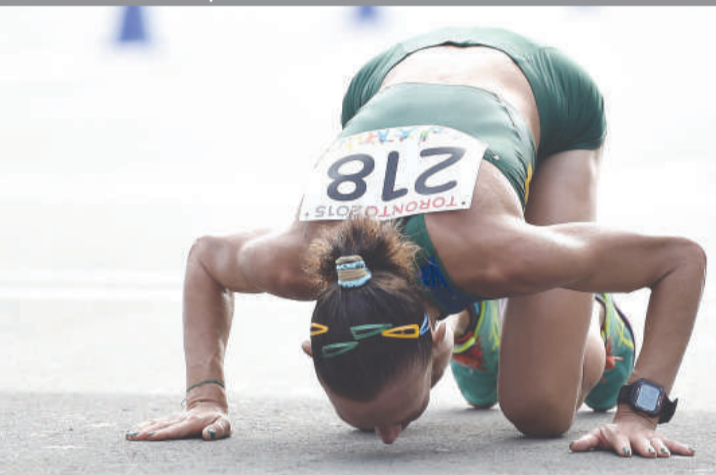

O atletismo teve início ontem nos Jogos Pan-Americanos e logo no primeiro dia o Brasil garantiu lugar no pódio com a paulista Adriana Aparecida, que era campeã e recordista da maratona feminina, mas terminou com a medalha de prata, atrás da peruana Glayds Tejeda, que chegou em 2h33m03s e estabeleceu nova marca para o Pan. Mesmo assim, a brasileira comemorou, pois cruzou a linha de chegada com 2h35m40s, baixando seu tempo de 2011. Hoje, as provas de atletismo serão na marcha atlética.

VÔLEI | Brasil tenta apagar vexame da Liga



Comandada por Maurício Motta, a alternativa seleção brasileira masculina de vôlei volta à quadra hoje em Toronto. Às 14h30 (de Brasília), o Brasil enfrenta Cuba pela segunda rodada do Grupo A dos Jogos Pan-Americanos. Depois da vitória por 3 sets a 0 sobre a Colômbia na estreia, na sexta-feira, a ideia do time B do País é evitar uma derrota para piorar ainda mais o momento no esporte, já que a seleção principal terá de assistir de longe a final da Liga Mundial, hoje, no Rio de Janeiro. No Pan, o Brasil busca o tricampeonato, depois de ganhar as edições Rio 2007 e Guadalajara 2011. Na terça-feira, o auxiliar Rubinho chegará ao Canadá para comandar a equipe a partir do terceiro jogo, diante da Argentina, pela última rodada do Grupo A.

Futebol feminino

A seleção brasileira de futebol feminino tem um duelo hoje pela liderança do Grupo B dos Jogos Pan-Americanos. Pela última rodada da chave, o Brasil mede forças com o Canadá às 21h30 (de Brasília), pela terceira e última rodada da primeira fase. O time do técnico Vadão lidera o grupo com seis pontos após duas vitórias (3 a 0 na Costa Rica e 7 a 1 no Equador). Já as canadenses ocupam a segunda posição com três pontos (vitória 5 a 2 sobre o Equador e derrota por 2 a 0 para a Costa Rica) e precisam tirar uma diferença de oito gols no saldo em relação às brasileiras se quiserem avançar em primeiro à semi.

Histórica

A natação feminina brasileira viveu uma noite inesquecível na sexta-feira, em Toronto 2015. Etiene Medeiros entrou para a história do esporte nacional ao se tornar a primeira nadadora do País a ganhar uma medalha de ouro em Jogos Pan-americanos, nos 100m costas, com o tempo de 59s61, novo recorde.

BRASIL NO PAN

	8h	Atletismo (F)	Marcha atlética 20km	Final
	10h	Atletismo (M)	Marcha atlética 20km	Final
	12h21	Ciclismo (M)	Keirin	Classificatória
	21h30	Futebol (F)	Canadá x Brasil	3ª rodada
	9h	Golfe (F)	Individual	Final
	9h	Golfe (M)	Individual	Final
	9h	Golfe (MS)	Equipes	Final
	12h30	Handebol (MS)	Uruguai x Brasil	2ª rodada
	10h45	Pentatlo moderno (M)	Individual (Esgrima)	1ª prova
	14h	Pentatlo moderno (M)	Individual (Natação)	2ª prova
	16h15	Pentatlo moderno (M)	Individual (Esgrima)	Fase bônus
	17h35	Pentatlo moderno (M)	Individual (Hipismo)	3ª prova
	19h05	Pentatlo moderno (M)	Individual (Tiro e Corrida)	Final
	17h30	Softbol (F)	Canadá x Brasil	1ª rodada
	11h	Tênis de mesa (F)	Equipes	1ª rodada
	13h	Tênis de mesa (M)	Equipes	1ª rodada
	18h	Tênis de mesa (F)	Equipes	2ª rodada
	20h	Tênis de mesa (M)	Equipes	2ª rodada
	10h	Tiro esportivo (M)	Carabina três posições 50m	Classificatória
	14h30	Vôlei (M)	Brasil x Cuba	2ª rodada

* (M) = masculino; (F) = feminino; (MS) = misto

NORDESTE
viver e viajar

Viaje com a NORDESTE, muito mais Conforto, Segurança e Pontualidade para você.

AGÊNCIA DE PASSAGENS: (45) 3226-5231
CARGAS E ENCOMENDAS: (45) 3223-7675
NORDESTE TURISMO: (44) 3518-4016

Compre sua passagem on-line e pague em até 10x sem juros com seu cartão Visa ou Master.
www.expnordeste.com.br

PREVISÃO DO TEMPO

CASCADEL

Domingo 19/07/2015: Nebulosidade variável
Segunda 20/07/2015: Muitas nuvens
Terça 21/07/2015: Chuva com trovoadas

Maringá: max 26, min 15
Londrina: max 25, min 15
Cascavel: max 24, min 14
Foz do Iguaçu: max 25, min 16
Curitiba: max 22, min 13
Paranaguá: max 27, min 18

CRESCENTE 24/07-01h03 | CHEIA 31/07-07h42 | MINGUANTE 06/08-23h02 | NVA 14/08-11h53

Loterias CAIXA

NOSSOS RESULTADOS SÃO INFORMATIVOS E NÃO SUBSTITUEM OS RESULTADOS OFICIAIS.

FEDERAL concurso 4989	DUPLA SENA concurso 1403	LOTOMANIA concurso 1573
1º prêmio 86.650 2º prêmio 71.492 3º prêmio 40.185 4º prêmio 22.323 5º prêmio 05.820	1º sorteio 06 08 25 27 30 36 2º sorteio 14 17 20 22 27 47	20 25 27 28 32 39 41 42 48 49 63 66 69 80 81 85 88 91 93 96
QUINA concurso 3835	LOTOFÁCIL concurso 1236	TIMEMANIA concurso 752
43 52 53 72 80	01 02 03 05 06 07	06 12 26 42
MEGASENA concurso 1724	09 10 11 12 13	58 66 68
27 33 37 39 58 60	17 19 23 25	

TIME DO INTERNACIONAL/RS

2015

Impostos pagos por brasileiros chegam a R\$ 1,1 trilhão

São Paulo - O valor pago pelos brasileiros neste ano em impostos alcançou R\$ 1,1 trilhão ontem, segundo o Impostômetro da ACSP (Associação Comercial de São Paulo).

No ano passado, o mesmo valor foi alcançado apenas no dia 30 de julho - o que aponta aumento da carga tributária, que tem gerado mais custos a empresas e cidadãos, segundo a ACSP.

“O aumento é apenas nominal e não real e é explicado pela alta de preços - e não pelo crescimento da atividade econômica. Ou seja, o governo está arrecadando valores superiores em relação ao ano passado, mas eles estão abai-

xo da inflação atual. Com isso, o país não consegue fechar as contas no azul”, afirmou em nota o presidente da ACSP, Alencar Burti.

A marca de R\$ 1,1 trilhão equivale ao montante pago em impostos, taxas e contribuições no país desde o primeiro dia do ano. O dinheiro é destinado à União, aos estados e aos municípios. A previsão da ACSP é de que, no fim de 2015, o Impostômetro bata recorde e ultrapasse R\$ 2 trilhões.

O Impostômetro completou uma década neste ano. O painel eletrônico que calcula a arrecadação em tempo real está instalado na sede da associação, na Rua

Boa Vista, região central da capital paulista.

O objetivo da ferramenta é conscientizar o cidadão sobre a alta carga tributária e incentivá-lo a cobrar os governos por serviços públicos de qualidade.

Pelo portal www.impostometro.com.br, é possível descobrir o que dá para os governos fazerem com todo o dinheiro arrecadado. Por exemplo, quantas cestas básicas é possível fornecer, quantos postos de saúde podem ser construídos. No portal também é possível levantar os valores que as populações de cada estado e município brasileiro pagaram em tributos.

Paraná é o 2º estado em produção de orgânicos

Curitiba - O Paraná é o segundo estado brasileiro com o maior número de propriedades certificadas para a produção de alimentos orgânicos. São 1.485 propriedades, de acordo com o Ministério da Agricultura, Pecuária e Abastecimento, atrás apenas do

Rio Grande do Sul. O bom desempenho do Estado se deve, principalmente, ao PPCO (Programa Paranaense de Certificação de Produtos Orgânicos), o único programa público no País a orientar e capacitar os produtores, auditar e certificar a produção de

alimentos orgânicos.

Só nos últimos três anos, foram mais de 200 propriedades certificadas pelo programa, em todas as regiões paranaenses. Outras 100 aguardam a chance e serão contempladas na nova etapa do programa, lançada pelo governador Beto Richa no início deste mês de julho.

Para uma feijoada completa, só faltam os convidados.

ingredientes para
FEIJOADA
COOPAVEL

Carência Zero*

Sua saúde não pode esperar. Ligue **(45) 3220-7007** e saiba mais.

Tenha acesso aos melhores médicos e clínicas da região com Plano Unimed CARÊNCIA ZERO*. Assim você tem disponibilidade a tratamentos especializados e rapidez nos atendimentos.

CUIDAR DE VOCÊ. ESSE É O PLANO.

Unimed **Cascavel**

ANS - n.º 370070

*PLANO PESSOA FÍSICA para contratos com carência zero para consultas e exames laboratoriais. Condição válida de 06/07/2015 a 28/08/2015.

Imobiliário

01 - O Paraná Domingo, 19/7/2015

imobiliario@oparana.com.br



HORÁRIO DE ATENDIMENTO:

Seg. a Sex. das 8h30 às 18h30 / Sáb. das 8h30 às 12h30

WWW.IMOBILIARIAVALENCIA.COM.BR



IMÓVEIS EM DESTAQUE

VENDAS



APARTAMENTO

R\$ 302.940,00

Ed Alexandria, Centro, R. Marechal Floriano, Prédio Novo.

02 Quartos, BWC social, sala 02 ambientes, cozinha, área de serviço churrasqueira na sacada, e garagem coberta.

Ótima localização, próximo a colégio, mercado, farmácia e a 02 quadras da Av. Brasil



CASA

R\$ 650.000,00

Tropical, R. Flamboyant esq c/ R. Erva Mate

Suíte com Hidro, 3 Quartos, BWC Social, Sala Social, Sala de Jantar, Cozinha Semi-Mobiliada, Lavanderia, 2 Garagem Coberta, Churrasqueira com Área de Festas, Dependência de Empregada c/ banheiro, Quintal. Terreno com 442,27 m² sendo 205m² construída.



APARTAMENTO

R\$ 260.000,00

Ed Vila Germania, Cristal, R. Fortaleza

Suíte Semi-Mobiliada, 2 Quarto Semi-Mobiliado, 1 BWC Social, 1 Sala 2 Ambientes, 1 Cozinha Semi-Mobiliada, 1 Área de Serviço com Armários, 2 Garagem Coberta

Apartamento semi-mobiliado, com piso laminado, acabamento em gesso, 3º andar e sol da manhã.

LOCAÇÃO



CASA FUNDOS

R\$ 750,00

Centro, R. Sete de Setembro

Casa central, de fundos com 2 Quartos, 1 BWC Social, 1 Sala de TV, 1 Cozinha, 1 Quintal, 1 Área de Serviço c/ Churrasqueira, 1 Garagem Coberta.

Ótima Localização



BARRACÃO COMERCIAL

R\$ 6.500,00

Centro, Av Tancredo Neves

Barracão de 330m² com escritório e mezanino de 130m², excelente construção, em área comercial com 5 vagas de garagem.



APARTAMENTO

R\$ 950,00

Ed Tarsila, São Cristovão, R. Rosa Norma Vessaro

Suíte, 2 Quarto, Sala 2 Ambientes, sacada, BWC Social, Cozinha, Lavanderia com Sacada, Garagem Coberta.

Apto novo, uma quadra da avenida Brasil, duas sacadas, sendo uma com vista para o centro e outra para o lago, Ed. com salão de festas.



WWW.LOKATELL.COM.BR

CASCADEL | MARINGÁ | TOLEDO
(41) 3037-3137 | (41) 3038-3137 | (41) 3065-3037



A Lokatell tem o imóvel que nasceu para ser seu.

DESTAQUE DE VENDA EM CASCAVEL



Solar du Parc
Residencial

Visite Apartamento Decorado
Agende com nossos corretores

Plantão
9981-0034 / 3037-3137
vendas@lokatell.com.br

- TERRENOS**
- R\$ 3.200.000,00** - R. Carlos de Carvalho, 4172 Lote 001D Quadra 0140 área total 1.332,50 m2 em frente ao Hosp. Salette
 - R\$ 3.000.000,00** - R. Rafael Picoli, 2901 A.T 12582,89
 - R\$ 2.500.000,00** - Rua Estados Unidos esquina com Rua Bolívia. 6 Terrenos lotes 12/13/14/15/16/17 Qd 04 com Area Total 2.646 m².
 - R\$ 1.800.000,00** - R. Bento Mussurunga, 1189, Brasília, c/ 4.130,00 m2 Lote 208 Quadra 208E.
 - R\$ 1.200.000,00** - Br 277 Próximo Trevo Carelli. Área de 1.382m², marginal de BR, Área Comercial, 03 terrenos. Excelente localização.
 - R\$ 1.100.000,00** - R. Marechal Floriano. Vila Tolentino. Com área 1936m² lote 04 quadra 436. Excelente localização.
 - R\$ 900 mil** - R. Portugal. VL Jaraguá. Lotes 19,20,21,22,23 e 24 da Quadra: 13. Terreno Residencial e Comercial. A.t de 2839 m².
 - R\$ 600 mil** - R Itália, 1142, Cascavel Velho. C/ sla e apart, At. 372m².
 - R\$ 600 mil** - R. Sete Setembro 2072, esquina c/ Rua Vitória, com casa em madeira A.U 98,64 m² A.T 550,25 m².
 - R\$ 480 mil** - Terreno c/ casa R: Pres. Bernardes, 3403. Centro. A.T. 560 m².
 - R\$ 440 mil** - R: Domiciano Theobaldo Bresolin esquina c/ Rua Europa. Com residência de 69,22m², medindo A.t 410,20m². Lote 01 quadra 17.
 - R\$ 430 mil** - Avenida Piquiri, 1060, Brasmadeira. Terreno c/ 825,00 m2. 15x55.
 - R\$ 420 mil** - R. Frei Maximiano Kolbe, 170 Lote 09 Quadra 15, A.T 806,79m2
 - R\$ 400 mil** - Av. Estados Unidos. Lot. das Nações. Lt 04 da Qd 04 com área de 360m²
 - R\$ 400 mil** - Av. Estados Unidos. Loteamento das Nações. Lt 05 da Qd 04 com área de 360m²
 - R\$ 355 mil** - Rua Tito Muffato, Lote 11 Quadra 10, Santa Cruz Con-

- domínio Fechado, Excelente localização, A.T 597,46 m2
- R\$ 350 mil** - R. Colonização, Nova Cidade, A.T 825 m²
- R\$ 350 mil** - R. Major Oscar Pereira, 132. Vila Tolentino. Lt 06 qdra 19 c/ área de 539,50m² c/ 2 casas.
- R\$ 340 mil** - R. Tito Muffato Lt 11 Qda 10 Con. Fech., A.t 597,46 m2.
- R\$ 255 mil** - R. Em. Afonso da Silva, 372, Região do Lago. Lote 022 quadra 0005 com 377m2.
- R\$ 250 mil** - R. Terra Roxo, 804 lote 15 quadra 14, A.t 520 m2 13x40
- R\$ 210 mil** - Rua Pr Carlos Nitzko frte nº 224Reg. Lago 3, A.T 364 m²
- R\$ 180 mil** - R. Guilherme Ludovic Cerioli, 210, Cascavel Velho, 360m2 12x30 com Casa.
- R\$160 mil** - BR 467 Marginal, frte o CMIC, São Cristóvão, A.T 575 m²
- R\$ 155 mil** - Cond. Paysage. Lote 276 com 10x20 200m².
- R\$ 150 mil** - Cond. Paysage Felicitá - Lote 206 com 200m² 10x20.
- R\$ 100 mil** - R. Blumenau. Jd. Universitario. 224m² 1/2 ter. c/ casa.
- R\$ 85 mil** - R. Presidente Joao Goulart, 516, Lote 10 quadra 12 Possui casa de madeira A.T 240 m²?
- R\$ 80 mil** - R. Canadá, 479, Jd Quebec. C/ casa de 70 m2 mista. AT 180m²
- R\$ 45 mil** - Terrenos em Santa Tereza do Oeste, Res. Ecoville, com varias opções de metragem a partir de 250,11m² e valores a partir de R\$45 mil.

R\$ 450 mil - Chácara. Lagoa Camarim, 170, Lago Azul, área com 3.000 m2 e A.U 450,00m2

- PONTOS COMERCIAIS**
- R\$ 2.800.000,00** - Terreno com Estrutura Motel Br 369 Km 519 - C/ 15 suítes mobiliadas com garagens sendo 7 delas com hidro, área toda cercada, cerca elétrica, poço artesiano, lavanderia mobiliada, wi-fi, rouparia de cama e BWCs, Coz. c/ Armários. A.T. construída 1000m²
 - R\$ 350 mil** - Sala Av. Brasil, 5347. Centro, ponto comercial atuando com segmento de moda há 02 anos com sólida clientela. Mobília e estoque.
 - R\$ 300 mil** - Sala Av. Brasil 5431, 2 salas, almoxarifado e bwc social. Ponto comercial atuando no ramo de colchoes e moveis exclusivos Castor. A.t 150 m2

- PREDIOS COMERCIAIS**
- R\$ 1.200.000,00** - R. Júlio Prestes, 77. Pq. São Paulo. Barracão c/ casa, sendo terreno de 1296m² e 489m² de a.c.
 - R\$ 680 mil** - R. Macarai, 1784, Floresta. Prédio inteiro sendo inferior sala comercial, 117 m² Piso sup. resid., 3 quartos, sendo 1 suíte, sala, coz, A.S., , despensa, bwc, Espaço gourmet c/ sacada e churras., A.U 360 m² A.T 369 m².
 - R\$ 600 mil** - R. Itália, 1142. Jd. Itália. Prédio c/ sala comercial c/ área de 270m² construído, e 372m² de terreno. Contendo apartamento, porão, sala comercial.
 - R\$ 420 mil** - R. Holanda, 929, cascavel Velho. Barracão com casa. 2 Terrenos de 360 m2 cada totalizando 720 m2 (24x30). Casa com 150 m2 e barracão com 190 m2. R\$ 360 mil - R. Rio Grande do Norte, 542. São Cristóvão. Terreno c/ sala comercial, 02 casas e 02 kitnetes.
 - R\$ 200 mil** - R. Av. Brasil, 6459, Salas 33 e 34 no Edifício Centro Executivo Paraná. Com 81,08 m² A.U e 101,56m² A.T

- ÁREAS RURAIS**
- R\$ 4.500.000,00** - BR 277 KM 106, Marginal, Casa Residencial / Comercial 770 m2 e Barracão com Escritorio, Excelente área com 12.500 m2 de frente para BR 277, Santa Teresa.
 - R\$ 3.900.000,00** - BR 277 KM 577 em frente a Ferropar, área com 24.800 m2 com 87 metros de frente p/ rodovia, com casa de alvenaria de aprox.. 160m2 excelente acabamento, c/ casa de madeira e casa para caseiro.

DESTAQUE DE LOCAÇÃO EM CASCAVEL



Neva
R. Cassiano Jorge Fernandes, 1718
c/ 3 suítes, sala, cozinha, lavanderia, copa, wc, edícula com churrasqueira, piscina, cerca elétrica, portão eletrônico e semi mobiliada

VALOR R\$2.000,00



Residencial Cielo -
R. Marechal Candido Rondon, 1210 no Centro
Com 1 quarto e 1 garagem - pelo valor de R\$630,00
Com 2 quartos e sacada com churrasqueira e 2 garagens- pelo valor de R\$900,00
Com 3 quartos sendo 1 suíte e 2 garagens - pelo valor de R\$1.200,00



Faculdade
R. Odontologia, 1165 c/ qto, sala, cozinha com armários, lavanderia, wc e garagem
Atrás da Unioeste
sem taxa de condomínio e a agua já esta inclusa no valor do aluguel

VALOR R\$400,00



Gaucha
imobiliária

Fone: 3225-1233 - Fax 3333-8316

RUA PERNAMBUCO, 54 - CENTRO

e-mail: contato@imobiliariagaucha.com.br / www.imobiliariagaucha.com.br

VENDAS

**PLANTÃO: 9972-2848 | 9972-0258 |
9972-2088 | 9978-4894**

CASAS, SOBRADOS E APARTAMENTOS

SOBRADO COM 302,00M

Rua Guaira 1107, Tropical, com 01 suite master, 02 suites, sal de jantar/estar, sala TV, copa, cozinha, lavabo, sacada, área de serviço, 04 garagens, aquecimento, sotao, churrasqueira, canil, piscina aquecida, salão de festas. Valor Consulte-nos

SOBRADO COM 200M²

Rua Natal, 1454 - Centro - 03 suítes, 01 quarto, sala de jantar / estar, bwc, cozinha, área de serviço, 02 garagens, bwc, empregada, churrasqueira, salão de festas. R\$ 500.000,00

SOBRADO COM 397,00M²

Rua Machado de Assis, Região do Lago I, 01 suite master, 02 suites, sala de jantar/estar, sala de TV, escritório, bwc, copa, cozinha, lavabo, 03 sacadas, área de serviço, 06 vagas de garagem, aquecimento, churrasqueira, depósito, piscina, salão de festas. valor CONSULTE-NOS

CASA 180M²

Rua Engenharia, 310, Jd Universitário, suite, 2 qtos, sala jantar/estar, bwc, coz. área serv., 3 gar, churr., depósito, salão de festas. R\$ 385.000,00

CASA COM 142,44

Rua Marechal Cândido Rondon, 1409 - Centro - com 01 suite, 02 quartos, sala de jantar/estar, sala tv, bwc, copa, cozinha, área de serviço, 02 garagens, churrasqueira, depósito. R\$ 550.000,00

SOBRADO COM 320,00M²

Rua Tarquinio Joslin dos Santos, Jd Maria Luiza, com 01 suite master, 01 suite, 02 qtos, sala jantar/estar, sala TV, escrit, bwc, copa, coz, lav, sacada, dep emp, área serviço, 04 gars, aquec, semi-mobiliado. R\$ 1.050.000,00

02 CASAS

Rua Presidente Bernardes nº898, casa frente com 90,00m² em alvenaria com 03 quartos, sala estar, bwc, copa, cozinha, área de serviço, casa dos fundos com 100,00m² em madeira com 03 quartos, sala, cozinha bwc, lavanderia. R\$470.000,00

CASA COM 90,00M²

+ 50,00m² de edícula, Rua Terra Rocha 1220, Jd Nova York, com 01 suite, 02 quartos, sala de estar, copa, cozinha, área de serviço, 01 garagem, bwc empregada. R\$ 360.000,00

CASA COM 345,00M²

Rua Cuiabá, Jd Maria Luiza, com 01 suite, 05 quartos, sala de jantar/estar, sala de TV, escritório, 02 bwc (01 com Hidro), copa, cozinha, área de serviço, 05 garagens, bwc empregada, aquecimento, churrasqueira, depósito, piscina, salão de festas. R\$ 1.000.000,00

CASA COM 170,00M²

Rua das Orquídeas 205, Guarujá, com 01 suite, 04 quartos, sala de jantar/estar, bwc, cozinha, área de serviço, 01 garagem, bwc empregada, churrasqueira. R\$ 270.000,00

CASA COM 200,00M²

(averbado), Condomínio Plantar, Boa vista da Aparecida, com 01 suite, 04 quartos, sala de jantar/estar, copa, cozinha, dep. empregada, área de serviço, 02 garagens, aquecimento, churrasqueira, piscina, salão de festas, semi-mobiliado.

SOBRADO COM 380,00²,

Rua Souza Naves, esquina com rua Belo Horizonte, centro. Com 1 suite, 2 quartos, sala de jantar/estar, sala de TV, escritório, 02 bwc, copa, cozinha, lavabo, sacada, área de serviço, 02 garagens, aquecimento, churrasqueira, depósito. R\$ 830.000,00

SOBRADO COM 214M

Rua Visconde do Rio Branco, Centro, com 01 suite, 02 quartos, sala de jantar/estar, sala TV, escritorio, copa, cozinha, 03 bwcs, lavabo, sacada, área de serviço, 04 garagens, aquecimento, churrasqueira, semi-mobiliado. R\$ 600.000,00

CASA COM 370,00M

Rua Recife, centro - com 02 suítes, 03 quartos, sala de jantar/estar, sala tv, escritório, bwc, copa, cozinha, biblioteca, área de serviço, 04 vagas de garagem, churrasqueira, piscina, salão de festas. R\$ 1.280.000,00.

APTOS COM ENTREGA FUTURA:

- Ed. Eco Ville
- Ed. Val Paraiso
- H. Rieger Residence
- Ed. Unique
- Ed. Residence Curitiba
- Ed. Sylvio Kissula
- Ed. Guimar Rezende
- Ed. Augustus
- Lagoa da Pampulha
- Ed. Vila Real

ED. CURITIBA RESIDENCE

Em construção, Rua Curitiba, Neva, 1º apart. c/ 100,30m², 2 qtos, 2 salas, lavabo, bwc, coz., lavand., sacada c/ churrasq. e 1 gar. ; 2º apart. 142,80m², suite, 2 qtos, bwc, 2 salas, coz., lavand. e 2 gar, CONSULTE-NOS. Entrega da obra para Dezembro de 2015.

ED. LE PRESTIGE 291,5M²

R. Goiás, Country. Suite Master, 2 suítes, 4 salas, lavabo, sacadas, cozinha, lavanderia, dep. empregada, depósito, 3 vagas de garagem, ótima área de lazer em amplo terreno. Entrega da obra para Maio / 2015. Valor R\$ 1.162.000,00

ED VILLA MEDINE COM 297,77M²

Rua Minas Gerais 1930, Centro, com 01 suite master, 02 suítes, sala de jantar/estar, sala de TV, copa, cozinha, lavabo, sacada, área de serviço, 03 garagens, aquecimento, churrasqueira, sala de jogos, piscina, play ground, salão de festas, semi mobiliado. VALOR CONSULTE-NOS

EDIFÍCIO ZARA

Prédio de aptos em construção. R.: Natal, Centro, unidades com 3 quartos e com metragens de 76m² a 94m², com valores de R\$ 209.000,00 a R\$ 229.000,00, condições a consultar.

APTO ED ERONDINA GOTARDO

Com 130,00m², Rua Pernambuco 861, Centro, com 01 suite, 02 quartos, sala de jantar/estar, bwc, copa, cozinha, área de serviço, 01 garagem, aquecimento, play ground, salão de festas. R\$ 340.000,00

APTO COM 226,00M²

Ed Porto Seguro, Rua Joao Pessoa, com 01 suite, 02 quartos, sala de jantar/estar, bwc, cozinha, lavabo, sacada, dep empregada com bwc, área de serviço, 02 garagens, aquecimento, depósito, sala de jogos, piscina, play ground, salão de festas, moveis embutidos. R\$500.000,00

ED MARINI, COM APTOS DE 145M²A

148M², 01 suite, -2 quartos, sala de jantar/estar, bwc, sacada com churrasqueira, área de serviço, 02 garagens, aquecimento, salão de festas. valores de R\$ 387.000,00 a R\$ 421.000,00.

ED. JOÃO BATISTA CUNHA

Com 167,51m - Rua Riachuelo 2420, Centro, com 01 suite, 02 quartos, sala de jantar/estar, cozinha, sacada, área de serviço, 02 garagens, churrasqueira, depósito, piscina, playground, salão de festa. R\$ 460.000,00.

ED. RESID. CRISTAL

Com 92m², Rua João de Matos, 1145 - Jardim Cristal. Com 03 quartos, sala de jantar / estar, bwc, cozinha, área de serviço, 01 garagem, churrasqueira. R\$ 200.000,00

CASA COM 742,00M²

com 05 quitinetes (fundos), e uma sala comercial pequena (frente), Rua Antonina nº 265, Centro. R\$ 550.000,00

ED. AUGUSTUS

Com 180,00m², Rua da Bandeira 927, com 01 suite, 02 quartos, sala de jantar/estar, cozinha, bwc, sacada com churrasqueira, área de serviço, 02 vagas de garagem. VALORES CONSULTE-NOS

APARTAMENTO 81,00M²

Residencial Lokatell, Rua Vitória, 1735, Neva, com 02 quartos, sala tv, bwc, cozinha, área de serviço, 01 garagem, churrasqueira, salão de festas. R\$ 198.000,00

APTO COM 93,83M

Ed. San Fernando, Rua Souza Naves, Centro - com 01 suite, sala de jantar/estar, cozinha, área de serviço, 01 garagem, churrasqueira, semi-mobiliado. R\$ 180.000,00.

SALAS COMERCIAIS

LOJA DE CONFECCOES

Dentro do Supermercado Irani com 68,00m², Rua Papagaios Jardim Floresta. (a venda é do estoque e instalacoes, ou se instalacoes estuda-se valor).

Barracão Comercial com 291,00m² - Rua Nilo Peçanha, nº 90. Pq. São Paulo. R\$ 450.000,00

Mercado Avenida Gralha Azul, Guarujá. Vendo Ponto, instalações e estoque, em funcionamento, com grande clientela. R\$ 90.000,00

PREDIO COMERCIAL E RESIDENCIAL COM 825,00M²

AV BRASIL Nº 4392 - com 02 aptos de 185,00m² cada, 01 sala comercial térrea com 250,00m², 01 sala comercial térrea com 105,00m², 02 aptos com 82,50m² cada, 01 casa com 100,00m². R\$ 3.600.000,00

MOTEL CASCATA, COM 700,00M, PR 484 KM 07

Quedas do Iguaçu, com instalações completas (08 quartos), casa para residenciais, dependencia de funcionários, ótima lucratividade. R\$ 1.110.000,00

TERRENOS

Lote com 250,00m², Rua Expresso Norte esquina com Panamá, Loteamento Florais do Paraná. R\$ 110.000,00

Lote com 250,00m², Rua Expresso, Loteamento Florais do Paraná. R\$ 100.000,00

Lotes no Condomínio Jardins de Monet, Rua Eça de Queiroz, nº 35, Alto Alegre. Condomínio com infraestrutura completa, portaria 24h, área de festas equipada, piscina, espaço fitness, playground, espaço zen e jardins. **Valores: Consulte-nos.**

Lote 372m² com casa mista no fundo. Rua Itália, 1197, Jd. Europa, R\$ 140.000,00

Terreno com 366,00m², Rua Soldado Luiz Gonzaga, Jardim Petropolis. R\$70.000,00

Terreno com 640,00m², Rua Rio de Janeiro, Centro, Proximo ao Colégio Santa Maria. R\$750.000,00

Lote com 469,90m², Rua Natal 2552, Tropical, com casa simples mais piscina fundo do lote, 03 quartos, sala estar, bwc, área de serviço. R\$ 470.000,00



ARMELINDA
RESIDENCIAL



Rua Visconde de Guarapuava, 3519 (entre as ruas Hélio Richard e Mário C. Martini).

Área privativa 86,24m² - Área total 138,81m²

*Seu desejo,
nosso projeto.*

Apartamentos personalizados
de acordo com a sua vontade.

SURPREENDA-SE

45 3225 1234

 /ndalmina

www.ndalmina.com.br





BERNARDI CORRETORES DE
IMÓVEIS

F (45) 3224-5443 - www.imeisbernardi.com.br

ALUGA:



Casa para locação comercial com 350m² aproximadamente, situada na Rua Sete de Setembro, entre a Rua Maranhão e Rua Sta. Catarina, com várias salas e suítes, amplos espaços, com possibilidade de amplo estacionamento na parte da frente do imóvel. Ideal para clínicas, escolas e escritórios em geral. R\$ 5.500,00.

- CENTRO Sala térrea com 30 m2 aproximadamente, situada na Rua Paraná quase esquina com Rua Sete de Setembro, próxima à agência do Correio, na Rua Paraná R\$ 1.300,00
- CENTRO Sala térrea com mezanino, totalizando aproximadamente 105 m2, situada na Rua Castro Alves quase esquina com Rua Rio de Janeiro R\$ 1.800,00
- CENTRO Sala térrea com mezanino, totalizando aproximadamente 83 m2, situada na Rua Castro Alves quase esquina com Rua Rio de Janeiro R\$ 1.450,00
- SÃO CRISTÓVÃO Sala térrea com aproximadamente 120 m2, situada na Av. Brasil, próxima ao terminal Lesta e à agência Sicredi, no São Cristóvão R\$ 2.600,00
- CENTRO Sala térrea com mezanino, totalizando aproximadamente 87 m2, situada na Rua Souza Naves, 3558 R\$ 1.700,00
- CENTRO Sala térrea com mezanino, totalizando aproximadamente 92 m2, situada na Rua Souza Naves, 3558 R\$ 1.700,00
- CENTRO Sala no 2º andar, com aproximadamente 35 m2, situada na Rua Riode Janeiro, 1887, Ed. Áttila. Prédio Baixo sem elevador e com baixo valor de condomínio R\$ 550,00
- CENTRO Apartamento 1302, Ed. Laury Sonda, contendo sala para dois ambientes, lavabo, sacada, cozinha, área de serviço, dois quartos, suíte e BWC social R\$950,00
- PARQUE SÃO PAULO Barracão com aproximadamente 285 m2, com escritório e depósito situado na Rua João Fázio, 310, próximo à agência do Banco do Brasil R\$ 1.400,00

G.C. BERNARDI - CRECI F 9775 - O.A. BERNARDI - CRECI F14978
 RUA PARANÁ Nº 3033 - SALA 101 - ED. CENTRO EMPRESARIAL FORMATO

Perfecta

CRECI 4.138-J

(45) 3038.6444 - 9965.7250

e-mail: perfectaimobiliaria@hotmail.com

VENDAS

- **SOBRADO**
Rua Victor Meirelles, 139, entre as ruas Manaus e Rio Grande do Norte, c/ 139,06m², sendo: suíte, 02 quartos, lavabo, sala, cozinha, churrasqueira e garagem.
- **APTO ED. CLASSIC**
Av. Fag, 448, 2º andar, com 85,04m², suíte, 01 quarto, bwc social, sala, cozinha e 01 vaga de garagem.
- **TERRENO NA RUA SALGADO FILHO**
N. 1180 Entre cuiabá e vitória, com área de 756m2, 14 x 54.

Sala Comercial

Térrea, rua Paraná, centro, com 326,95m2, imóvel já alugado.

LOCAÇÃO

SALA COMERCIAL: nova, com área total de 1.300m², na Av. Brasil, 4369, ao lado da Asupel.

“Investir em imóveis, é pensar no futuro”

R: Duque de Caxias, 300 - em frente ao Centro Cultural Gilberto Mayer - Centro - Cascavel - PR



ELVIS
CORRETOR DE IMÓVEIS



BRASVALLE
IMOBILIÁRIA E CONSTRUTORA

R. Pernambuco, 380 - (45) 3306-3307 | 9912-2699 | 9992-6662 - www.imobiliariabrasvalle.com.br

APARTAMENTOS

Apto - Centro - Ed. Abraham Lincoln 248m² total, 3 suíte (1 master), sala 2 amb., lavabo, cozinha, área de serv. bwc serviço, sacada c/ churr., 2 vagas com espaço para instalação de elevador para 2 novas vagas, espaço cinema, musica, gourmet, sala de jogos, kids, mulher, fitness, salão de festas, mini quadra, play ground, quiosque c/ churr. E forno, brinquedoteca, deck molhado, piscina adulto e infantil aquecida, (área de lazer 2.543m²).	Consulte-nos
Apto - Centro - Res. Geraldo Marques Saraiva, 205m² total, suíte, 2 qtos, sala 2 amb., 2 vagas garagem, 2 piscina, salão de fesas e de jogos, academia, cinema, discoteca, brinquedoteca.	Consulte-nos
Apto - Centro - Res. Armando Rezende, 203m² total, suíte, 2 qtos, sala 2 amb., 2 vagas garagem, 2 piscina, salão de fesas e de jogos, academia, cinema, discoteca, brinquedoteca.	Consulte-nos
Apto - Centro - Res. Julia 117m² priv., 205m² total, suíte, 2 qtos, 2 vagas garagem, piscina.	Consulte-nos
Apto - Centro - Res. Guiomar Rezende, 183m² total, suíte, 2 qtos, 2 vagas garagem, piscina.	Consulte-nos
Apto - Centro - Res. Silvio Kissula 102m² priv., 182m² total, suíte, 2 qtos, sala 2 amb., 2 vagas garagem, 2 piscina, salão de fesas e de jogos, academia, cinema, discoteca, brinquedoteca.	Consulte-nos
Apto - Centro - Res. Joao batista cunha, 146m² total, suíte, 2 qtos, sala 2 amb., 2 vagas garagem, 2 piscina, salão de fesas e de jogos, academia, cinema, discoteca, brinquedoteca.	Consulte-nos
Apto - FAG - Ed. David Mascarello 45 a 67m², 1/ 2 qtos, sala/coz., bwc, lavand.,	Consulte-nos
Apto - Centro - Ed. Araucária, cobertura duplex 457,79m² total, 3 suíte, 1 demi-suíte, bwc social, cozinha mobiliada, 4 sala, dependência de empregada, lavabo, salão de festas c/ churr., forno, fogão a lenha, fogão de indução, geladeira duplex embutida, 7 AR condicionado, aquec. solar, 3 vagas garagem, salão de fesas, elevador.	R\$ 700.000,00
Apto - Centro - Res. Sta Maria, 120m² privativo, Rua Da Lapa 2862, suíte máster, suíte c/ closet, qtos, sala 2 amb., escritório, coz., garagem, aquecimento a gás, cond. R\$ 100,00	R\$ 235.000,00
Apto - OPORTUNIDADE na FAG - Res. Medeiros, 132m², Rua Joao Correia, n. 460, novo, suíte, 2 qtos, sala, copa, coz., sacada, garagem, aquecimento a gás, cond. R\$ 50,00.	R\$ 230.000,00
Apto - Cancelli - Res. Garden Club 70m² privativo, suíte, 2 qtos, sala 2 amb., coz., sacada c/ churr., piscina, salão de festas, playground, quiosque, garagem.	R\$ 230.000,00
Apto - Aclimação - Res. Cascavel, Rua Francisco Bartini, 1947, com 63,91m², 3 qtos, sala 2 amb., coz., lavand., bwc social, salão de festas, playground, garagem.	R\$ 145.000,00
Apto - Pacaembu - Res. Park da Vitória, Rua Cel Azul n. 10, com 66m², 3 qtos, sala/coz., bwc social, salão de festas, garagem.	R\$ 115.000,00

CASAS

Casa - Centro - Rua Pres. Bernardes, lote 800m², casa 400m², laje, semi-nova, 2 suíte (uma c/ closet e hidro e teto panorâmico), 2 qtos, sala 3 amb., coz., wc, lavabo, toda-mobiliado, aquec. a gás, gesso, quiosque c/ churr., piscina c/ aquec. solar, cascata, Ed., bwc, e curr., garagem p/ 4 carros.	Consulte-nos
Casa - Maria Luiza - lote 15x40m, casa 200m², laje, semi-nova, suíte c/ closet, 2 qtos, 2 salas, coz., wc, lavabo, mobiliada, aquec. a gás, gesso, Ed. c/ churr., piscina, garagem p/ 4 carros.	R\$ 900.000,00
Casa - Centro - Rua Natal, casa 200m², lote 12x31m², laje, suíte, 3 qtos, sala 2 amb., coz., todo em gesso, piscina, Ed., bwc, e curr., e quarto, garagem p/ 3 carros.	R\$ 700.000,00
Casa - Pacaembu - Rua Av. Corbelia, casa 170m², lote 260m², laje, 3 suíte, sala 2 amb., coz. planejada, dispensa, bwc, e curr., garagem p/ 2 carros.	R\$ 450.000,00
Casa - Pq. Coqueiral - Rua Pernambuco, em construção, suíte c/ hidro, 2 qtos, sala, coz., bwc, lavand., todo em gesso, porcelanato e aquec. a gás, vaga p/2 carros, sobra de terreno, churrasq.	R\$ 450.000,00
Casa - Pq. São Paulo - Rua General Osório, n. 438, com 117m², nova, suíte c/ hidro, 2 qtos, sala, coz., lavand., todo em gesso, porcelanato e aquec. a gás, vaga p/2 carros, churr.	R\$ 420.000,00
Casa - Faculdade - Rua Arquitetura, 220m² de construção lote 12x32,5m², uma casa 110m², 3 quartos, mais depend., e 4 kit net, vaga p/ 4 carros.	R\$ 350.000,00
Casa - Cidade Verde - Rua Antonio Kucinski, 117m², nova, laje, gesso, suíte master, 2 qtos, sala, coz., lavand. churr., vaga p/ 2 carros.	R\$ 320.000,00
Casa - Country - Rua Pedro Ivo, casa 70 m², laje, 2 quartos, sala/coz., bwc, lavand., varanda com churr., vaga p/2 carros,	R\$ 195.000,00
Casa - Padovani - 60m², 3 quartos, sala, coz., bwc, lavand. 2 vagas garagem.	R\$ 165.000,00
Casa - Floresta - Rua Andorinha n. 59, Lote 264m² casa 150 m², laje, suíte com hidro, 2 quartos, sala/coz., bwc, lavand., vaga p/2 carros.	R\$ 160.000,00
Casa - Prox. Univel - Nova, 50m², 2 quartos, sala, coz., bwc, lavand. Garagem.	R\$ 150.000,00
Casa - Padovani - 60m², 3 quartos, sala, coz., bwc, lavand. 2 vagas garagem.	R\$ 145.000,00
Casa - Jd. Clarito - 70 m², laje, 2 quartos, sala, coz., bwc, lavand., vaga p/ 1 carros.	R\$ 145.000,00
Casa - Montreal - Nova, 50m², 2 quartos, sala, coz., bwc, lavand. Garagem.	R\$ 145.000,00
Casa - Santa Fé - Nova, 60m², 2 quartos, sala, coz., bwc, lavand. Garagem.	R\$ 130.000,00

SOBRADOS

Sobrado - Inca - Rua Visconde do Rio Branco, 300m², lote 11x35, suíte/hidro e closet, 3 qtos, 2 salas, coz., bwc, lavabo, vaga p/ 4 carros, ed. c/ churr. fono, qto e bwc, piscina c/ aquec. Solar.	R\$ 950.000,00
Sobrado - Tropical - Rua Cedro, 242m², lote 300, suíte, 3 qtos, 2 salas, copa, coz., bwc, lavabo, garagem, ed. c/ churr. fono, deposito, piscina.	R\$ 850.000,00
Sobrado - Maria Luiza - Rua Do Comércio, 245m², novo, 4 suítes (1 c/sacada e closet), todo em porcelanato e gesso, todo mobiliado, vaga p/ 4 carros, ed. c/ churr. e fono, piscina c/ aquec. Solar.	R\$ 780.000,00
Sobrado - Parque Verde - Rua Araucária, 249m², 3 suítes, 3 qtos, 2 salas, cozinha, bwc social, lavanderia, vaga p/ 2 carros.	R\$ 550.000,00
Sobrado - Centro - Prox., JL, 145m², suítes c/ closet, 2 qtos, 2 salas, escritório, cozinha, bwc social, lavanderia, garagem p/ 2 carros.	R\$ 470.000,00
Sobrado - Aclimação - Rua Fortaleza, 123m², lote 384,40m², suítes, 2 qtos, 2 salas, cozinha, bwc social, lavanderia, Ed. Com churr., piscina, vaga p/ 6 carros.	R\$ 450.000,00
Sobrado - São Cristóvão - Rua Aramis de Ataide, 187m², suítes c/sacada e closet, 2 qtos, 2 sala, coz., bwc, social, lavabo, lavanderia, todo mobiliado, gesso, Edic. c/ churr., garagem p/ 2 carros, alarme, portão elet. e cerca elétrica.	R\$ 380.000,00
Sobrado - Coqueiral - Rua Pernambuco, 108 m², suíte máster c/ sacada, 2qtos, bwc, lavabo, sala, coz., todo em porcelanato e gesso, churr., aquec. a gás, garagem p/2 carros.	R\$ 370.000,00
Sobrado - Vale do Sol - Rua Ilha de Paquetá, 118 m², suíte máster c/ sacada, 2qtos, bwc, lavabo, sala, coz., todo em porcelanato e gesso, churr., aquec. a gás, garagem p/2 carros.	R\$ 360.000,00
Sobrado - Coqueiral - Rua João Lili Cirico, 107 m² suíte máster c/ sacada, 2qtos, sala 2 amb., coz., lavand., WC, lavabo, todo em porcelanato rebaixo em gesso, aquec. a gás, Churr., vaga p/2 carros.	R\$ 325.000,00
Sobrado - Padovane - 149m², novo, suítes c/sacada, 2 qtos, sala, coz., todo em porcelanato e gesso, garagem p/ 2 carros, sobra de terreno.	R\$ 285.000,00
Sobrado - Continental Park - 110m², novo, 2 suítes c/sacada, sala, copa, coz. planejada, todo em porcelanato e gesso, garagem p/ 2 carros, Ed. Com churr. e sobra de terreno.	R\$ 270.000,00
Sobrado - Cancelli - 120m², 2 quartos, sacada, sala, coz. planejada, garagem p/ 2 carros, Ed. Com churr. e sobra de terreno.	R\$ 210.000,00

LOTES

Lote - Montreal - Av. Das Torres esq. Octácio Silvério Siqueira, 200x24,05 = 4.810 m²	R\$ 800.000,00
Lote - São Cristóvão - Rua Domiciano T. Bresolin esq. Guaraniagu 20,29x41 = 856,30 m²	R\$ 700.000,00
Lote - Alto Alegre - Rua Selvino Casagrande 15x80 m²	R\$ 480.000,00
Lote - Caravelli - 378m², com casa em alvenaria e piscina Rua Rafael Picoli.	R\$ 440.000,00
Lote - Alto Alegre - Rua Selvino Casagrande 15x40 m²	R\$ 300.000,00
Lote - Alto Alegre - Rua Marcelino Meneguzzi 15x40 m²	R\$ 250.000,00
Lote - Cond. Aquarela do Brasil - 12x25 m², quadra 06, lote 06	R\$ 160.000,00
Lote - Montreal - 14x20 m².	R\$ 95.000,00
Lote - Florais do Paraná - 10x25 m².	R\$ 75.000,00
Lote - Florais do Paraná - 10x25 m².	R\$ 20.000,00 mais 86 parcelas R\$ 660,00

SONHANDO COM SEU NOVO IMÓVEL?



helg.com.br

CONHEÇA NOSSOS
APARTAMENTOS DECORADOS!



Ligue e agende sua visita!
45 3223-2586
construtoraviverbem.com.br



Endereço: Rua Antonina esq. Rua Antônio Alves Massaneiro, 2637 - Centro - Cascavel

Vendas: (45) 3038-0404 | Plantão: (45) 9825-0505

www.mionediasimobiliaria.com.br

APARTAMENTOS

PRIVILEGE RESIDENCE - TORRE I - Oportunidade única. Apartamento com Uma Suíte Master com Hidromassagem e Closet, Duas Suítes Simples, Sala com Dois Ambientes, Cozinha, área de Serviço, Dependência de Empregada com Bwc, Depósito e Duas Vagas de Garagem. Localizado na Região Central de Cascavel, ao Lado do Colégio Marista. O Prédio possui: Hall de entrada, Playground, Salão de festas, Academia, Sauna, Piscinas (adulto e crianças), Mini quadra, Espaço gourmet, Sala de jogos e Bicicletário.RS 1.150.000,00

ED. PORTO BELO - Apto Nº 502. Rua Maranhão - Centro. Suíte com Hidro com sacada, 2 Quartos, Sala 2 Ambientes com sacada, Cozinha, Área de Serviço, BWC Social. Com 2 vagas de garagens cobertas. Pintura boa e posição em relação à rua frente. Possui 227 m² de área total e 138,5 m² de área útil.RS 460.000,00

EDIFÍCIO BONSAI V - com 2 dormitórios, sala de jantar/estar, cozinha, área de serviço, bwc social, sacada com churrasqueira, 1 vaga de garagem, previsão de entrega Julho de 2016RS 110.000,00.

EDIFÍCIO IMPERATRIZ - Suíte Master, Dois Quartos, BWC Social, Sala de Tv, Sala de Estar, Sala de Jantar, Escritório, Lavabo, Sacada, Cozinha, Área de Serviço, Dependência de Empregada e BWC de Empregada. Quartos e Salas Climatizados, Teto em Gesso com Iluminação diferenciada. Ficam no imóvel, Fogão, Forno Elétrico, Adegas, Geladeira, Seis máquinas de Split, bem como todos os móveis embutidos. O prédio possui Salão de Festas, Espaço Gourmet, Piscina, Academia, Sala de Tv e Quadra Poliesportiva.RS 890.000,00

GARDEN CLUB - Apartamento Semi-Mobiliado Com uma Suíte Ampla, Um Dormitório, BWC Social, Cozinha e Sala de Estar Conjugada, Área de Serviço, Sacada com churrasqueira, Uma vaga de Garagem. Piso em Porcelanato, Acabamento em Gesso, Luminárias, Persianas e Móveis fixos dos Dormitórios, Cozinha, Á. de Serviço, Sacada e BWC permanecem.RS 245.000,00

CURITIBA RESIDENCE - Apto 402 com 01 Suíte, 02 quartos, bwc social, 02 salas, sacada com churrasqueira, cozinha, 02 vagas de garagem, Apartamento no Quarto Andar de frente para a Rua Curitiba Bairro Neva.RS 414.000,00

CURITIBA RESIDENCE - Apartamento com 2 quartos, sala de estar/jantar, bwc, cozinha, área de serviço, hall, sacada com churrasqueira, depósito e 1 vaga de garagem. Edifício com ampla área de lazer: piscina, churrasqueira, praças, playground, espaço zen, brinquedoteca, salão de festas e espaço gourmet. Entrega em 2015.RS 278.000,00.

EDIFÍCIO HALLEY: Térreo com 02 dormitórios, sala de estar, cozinha ampla, área de serviço, churrasqueira e 02 vagas de garagem - Maria Luiza.RS 180.000,00

APARTAMENTOS - nº 205 e nº 206 - Quarto amplo, Sala, Cozinha, Área de Serviço e uma Vaga de Garagem. Localizadas na Rua João Kuloski, nº 448, Região da FAG Valor de RS 128.000,00 cada.

JOÃO BAPTISTA CUNHA - Torre I - apto 802, Rua: Riachuelo. Apartamento de frente em ótima localização com 1 suíte, 2 quartos, cozinha com armários, sala de estar, sala de jantar, sacada com churrasqueira, depósito e 2 vagas de garagem lateral RS 515.000,00.

CURITIBA RESIDENCE - Apto 606 com 01 suíte, 02 quartos, bwc social, sala estar e sala jantar, sacada com churrasqueira, cozinha, 02 vagas de garagem - Rua Curitiba Bairro NevaRS 442.000,00

EDIFÍCIO ANA JULIA - Rua Salgado Filho, Centro. Apartamento 702 em localização

privilegiada. Uma Suíte, Dois Quartos, BWC Social, Sala de Estar e Sala de Jantar, Sacada com Churrasqueira, Cozinha, Área de Serviço e Duas Vagas de Garagem. Totalmente Mobiliado.RS 560.000,00

EXCELLENCE - Apartamento com 04 suítes, 03 salas, cozinha, bwc social, lazer churrasqueira e piscina, área de serviço, dormitório de empregada, armários na cozinha, closet, banheiro, sala e área de serviço, piso porcelanato e laminado - 04 vagas de garagem CENTRO.RS 1.600.000,00.

EDIFÍCIO MARIANA, Apartamento nº 114 - localizado na Rua Sete de Setembro, 4050, Cancelli, Cascavel/PR. Contém 92,65m² de área privativa, 131m² de área total, sendo 25m² de garagem (2 vagas cobertas) e 13,35m² de área comum. Apartamento possui 1 suíte, 2 quartos, sala de estar, sala de jantar, cozinha, lavanderia, sacada com churrasqueira.Valor RS 348.000,00.

CASAS

PACAEMBU - Rua matelândia - 240 m² de terreno - 147 m² de área construída com 03 dormitórios sendo 01 suíte, 02 salas, cozinha, bwc social, lavabo, área de serviço, 02 vagas de garagem, acabamento em laminado e porcelanato.RS 338.000,00

PARQUE SÃO PAULO - Rua General Osório - 192 m² de terreno sendo 116 m² de área construída com 3 dormitórios, sala, cozinha, churrasqueira, lavabo, á. serviço, 2 vagas de garagem, Com acabamento em porcelanato, laminado, cubas e banheira de hidromassagem.RS 410.000,00

CASA - CIDADE VERDE - Rua: Cambará, terreno de 180 m² - 106 m² de área construída, sendo 01 suíte, 2 quartos, sala, cozinha, bwc social, lavanderia, churrasqueira, quintal, 02 vagas de garagem.RS 270.000,00.

CASA - COQUEIRAL - Rua: Presidente Kennedy, terreno de 420 m² (14x30) - 89 m² de área construída, sendo 02 dormitórios, 01 suíte, 01 lavabo, bwc social, 02 salas, cozinha, área de serviço, churrasqueira e 02 vagas de garagem cobertas. Aceita apartamento de menor valor como parte de pagamento.RS 430.000,00.

CASA - PACAEMBU - Rua: Bartolomeu de Gusmão, 961, casa de alvenaria com aproximadamente 180 m² de área construída, mais edícula. Possui terreno de 360 m². Ótima localização, entre região do lago a Avenida Brasil.RS 450.000,00.

SOBRADOS

Sobrado Novo! Rua: Iraci Vígano. Duas Suítes(Uma delas com Hidromassagem), um Quarto, Banheiro Social, Sacada, Sala de Estar, Cozinha e Sala Conjugadas, Lavabo e Quatro Vagas de Garagem. Edícula, Academia Completa, Paisagismo, Piscina de 60.000 litros com hidromassagem e aquecida. Revestimento todo em Porcelanato de 80x80, paraquitos em Inox, Batentes em Madeira Itaúba. Agende uma Visita. **RS 1.190.000,00.**
NO CENTRO - RUA: RIACHUELO, com 1200 M² de terreno, 360 M² e área construída. Com 4 banheiros, 5 dormitórios sendo uma suíte, 2 salas, escritório, cozinha, área de serviço, banheiro de empregada, despensa, churrasqueira, assaolho de madeira ipê, edícula com churrasqueira e amplo espaço para área de lazer.RS 1.300.000,00
COUNTRY: Terreno com 121,84 m² e 120,51 m² de área privativa. 1 suíte com closet, 2 quartos, banheiro social, sala de estar e sala de jantar, lavabo, cozinha, área de serviço, depósito e 2 vagas de garagem, portão eletrônico, cerca elétrica, piso em porcelanato, acabamento com gesso e tubulação para split nos 3 quartos.RS 370.000,00

RECANTO TROPICAL - 242,40 m² de área de terreno sendo 207,48m² de área construída, com 3 dormitórios 01 suíte com closet e hidromassagem, sala de estar, sala de jantar, cozinha, escritório, lavabo, bwc social, área de serviço, 03 vagas de garagem coberta, edícula com churrasqueira, sacadas.RS 600.000,00

PORTO SEGURO: Triplex com 190,00m² de área construída. No térreo: Salão de festas com churrasqueira e lavabo, área de serviço e sobra de terreno. No primeiro Piso: Sala, cozinha, lavabo e sacada estendida No segundo piso área íntima: Com bwc social, uma suíte com sacada mais dois dormitórios. 03 vagas de garagem, acabamento em porcelanato e laminado.RS 600.000,00

PONTO COMERCIAL

POSTO DE COMBUSTÍVEIS em Itaipulândia - PR / terreno de esquina com 3.057,50 m².RS 2.500.000,00.

TERRENOS

BRASÍLIA: Terrenos com 6,00x30,00 metros, 180,00 m². Possui projeto aprovado com sobrado de 114 m². Próximo ao Super Muffato da Região Norte.RS 350.000,00

PROMOÇÃO DE RS 105.000,00 POR RS 85.000,00

SÃO CRISTOVÃO: Rua Castro, 450,00 m² nas dimensões 15,00x30,00 metros, muito bem localizadoRS 350.000,00

CANCELLI: Próximo ao Supermercado Muffato da Cancelli na Rua Mário C. Martini - 457,50 m²RS 250.000,00

SANTO ONOFRE: Rua Tapajós com 675,00 m² dimensões de 15x45 metros.RS 230.000,00.

TROPICAL: 344,5m² de área total, sendo, 13,78x25 (lote 8A). Rua dos PinheirosRS 300.000,00

TERRENOS INDUSTRIAIS BR 277: 20.000,00 m² de área total de frente para a BR 277.(RS 200,00 o metro quadrado)

TERRENOS INDUSTRIAIS BR 277 - em frente ao Autódromo Municipal de Cascavel, 25 metros de Frente e aproximadamente 130 metros de fundos, Com 3264,68 m²RS 1.000.000,00

TERRENO NA RUA XIV DE NOVEMBRO, na Neva, com 715m² (13x55)RS 380.000,00.

COUNTRY: Rua Londrina, 750,00m² com dimensões de 15x50 metros. RS 400.000,00

MARIA LUIZA: Localizado na Rua Emiliano Afonso da Silva, nº 539, com 461,50 m² de área sendo dimensões 13x35,5mRS 298.000,00.

TROPICAL - 814,00m² de área total com 13,78 x 50 (Lotes 8 A e 3) Rua dos PinheirosRS 490.000,00

RESIDENCIAL TREVISÓ - Condomínio Fechado de Alto Padrão, com ampla infraestrutura, Terreno quadra 25/lote 08 com área total de 700 m² RS 408.499,93 e quadra 26/lote 01 com 682,62 m²RS 449.905,83.

FAZENDAS

FAZENDA - Área de Terra com 125,86 alqueires em IBEMA-PR com 38,70 alqueires de Mata, 71,03 alqueires Agricultura, 13,84 alqueires de Reflorestamento, 2,28 alqueires Sede, Pastagem, Estradas - para mais informações Consulte-nos



Venha morar no Tropical!
(Segurança e qualidade de vida)

VENDAS
(45) 3223 2206

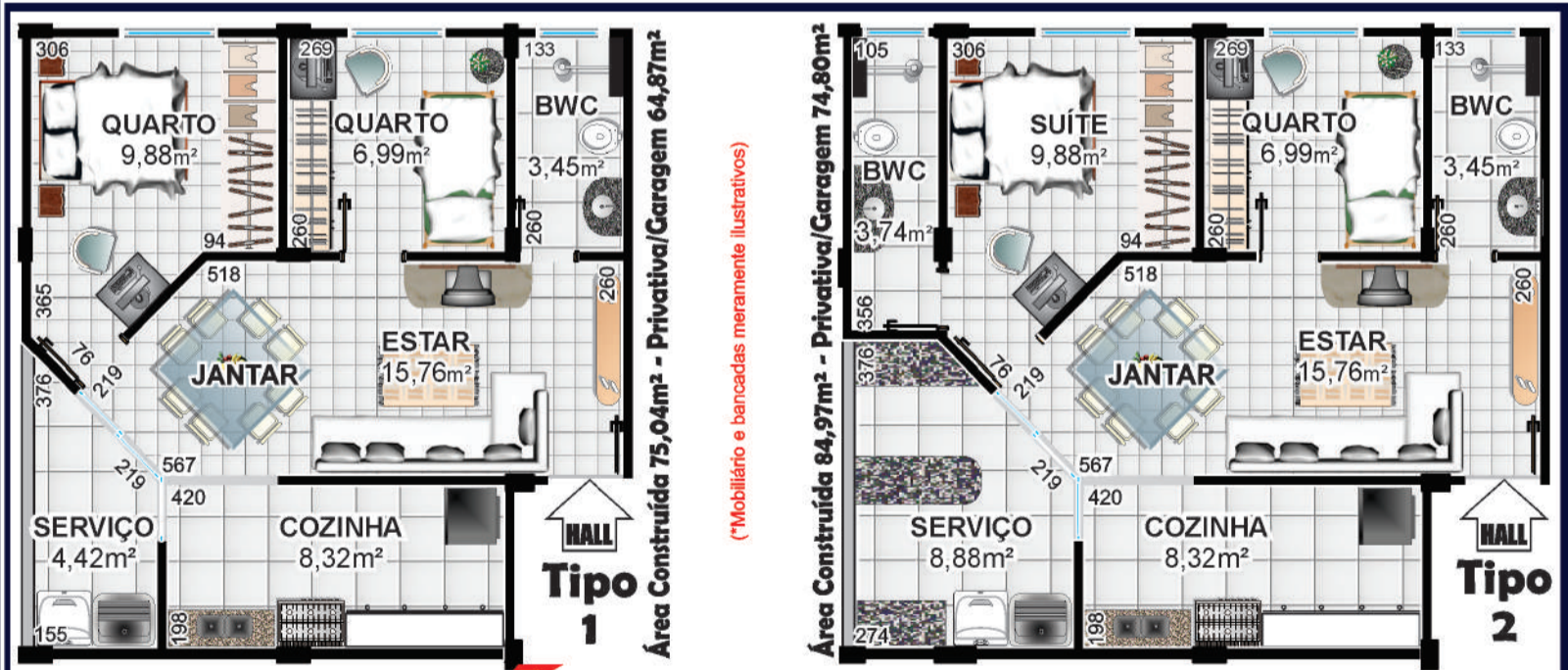

CAIXA
CAIXA ECONÔMICA FEDERAL
ENTRADA: Utilize seu FGTS
O valor Restante é financiado pela Empresa
COM SUBSÍDIO ATÉ R\$ 17.000,00
FINANCIADO EM ATÉ 360 MESES

PRÉ-LANÇAMENTO Rua Jaú



PRÓXIMO:
Shopping JI
UNIPAR e CEEP
Iraní Supermercado
Clube Comercial
Hipert Muffato
Rodoviária
Prefeitura

ifraccari
Assessoria Imobiliária
creci J5108

(45)
3039-6040
9908-1540

email: ifraccari@hotmail.com
R.: Visc. Rio Branco, 2532
Centro - Cascavel/PR



VENDE-SE

23 alqueires, em Cascavel, à 3 Km da BR 277, sentido Foz do Iguaçu, à 20 km do centro de Cascavel, Excelente para diversas atividades: Plantio de soja e milho, possibilidade de piscicultura, pecuária, lazer, 2.000 sacas de soja por alqueires.

www.ifraccari.com.br

IZ IMOBILIÁRIA ZANEL
Administração e Vendas
CRECI 1696-J
www.imobiliariazanel.com.br

IMÓVEIS PARA LOCAÇÃO

APARTAMENTOS:

APTO - Suíte, 2 qtos simples, sala com sac., coz, lav, 1 vg gar. Rua Paraná, Ed Ana Maria.....	R\$ 1.200,00 não possui cond.
APTO - Suíte c/ sac, 2 qtos, sala c/ sac c/ churrasq, coz, lav, 2 vg gar. Av. Barão do rio Branco, Ed. Wilhelms	R\$ 1.100,00 não possui cond.
APTO - Suíte, 2 qtos simples, sala com sac., coz, lav, 1 vg gar. Rua Visconde do Rio Branco, Ed Marina Viecelli.	R\$ 900,00 + cond
APTO - Suíte, 2 qtos, sala/copa, sac, churrasq, coz, lav, 1 vg gar. Rua Manaus, Res. Veronica.....	R\$ 900,00 não possui cond
APTO - 2 qts, bwc, sala, coz, lav e gar. Av Torres, Ed. Torres, em frente a FAG.....	R\$ 750,00 + cond
APTO 2 qtos, sala, coz, lav aberta, não possui garagem. Rua Rafael Picolli, Centro.....	R\$ 600,00 não possui cond
APTO - 1 qts, bwc, sala, coz, lav e gar. Av Torres, Ed. Torres, em frente a FAG.....	R\$ 550,00 + cond
APTO - 1 qt, bwc, sl/coz, lav e gar. Rua João Padilha, FAG.....	R\$ 550,00 não possui cond.
APTO - 2 qt, bwc, sl/coz, lav e gar. Rua João Padilha, FAG.....	R\$ 650,00 não possui cond.
APTO - 2 qt, bwc, sl/coz, lav e gar. Rua Rafael Picolli, CENTRO.....	R\$ 600,00 não possui cond.
APTO - 2 qt, bwc, sl/coz, lav e gar. Rua Cipreste, Res. Palmeiras, Coqueiral	R\$ 500,00 + cond

CASAS:

SOBRADO - Suíte c sacada, 2 qtos, bwc, sala, copa, lavabo, coz, área de serv e 2 gar. Rua Academia, Jd. Universitário.....	R\$ 970,00
CASA DE MADEIRA - 3 qtos, sala, coz, bwc, área de serv. Rua José Bonifácio, São Cristóvão.....	R\$ 650,00

SALA:

SALA COMERCIAL TÉRREA ESQUINA: Aprox 60 m², Coqueiral, Rua Pe Ricardo c/ Rua João Lili Cirico.....	R\$800,00
SALA COMERCIAL TÉRREA: Aprox 50 m², Centro, Rua Antonina, próx. a Gastroclínica	R\$800,00
BARRACÃO: Aproximadamente 100 m², Bairro Santa Maria - Toledo - PR.....	R\$600,00

IMÓVEIS PARA VENDA

ÁREA RURAL - 10 alq. past, frente para BR, c/trevo de acesso, em Santa Maria prox. polícia Rod.....	R\$600.000,00(rec imóveis)
ÁREA RURAL - 6 alq. past, c/td estrutura p gado leiteiro à 500m de dist do asf, sito em Rio do Salto.....	R\$1.200.000,00(rec imóveis)
ÁREA URBANA - 2050 m² na BR 467 prox ao trevo cataratas, com 1 barracão de 300 m² e casa de 150 m².....	R\$1.100.000,00
CHÁCARA (próx à comunidade de São Salvador) - 1 alqueire, com benfeitorias, de frente para a PR 180.....	R\$ 280.000,00
CASA ALVENARIA ESQUINA - 49,8m², lote 273m2, R Bororós esq R Fiorelo Scanagata, Em Frente a Univel.....	R\$ 210.000,00
CASA MISTA - aprox 100m² com lote de aprox 385m2, Rua Belo Horizonte.....	R\$ 320.000,00
CONJUNTO DE IMÓVEIS - 4 Sobrados, 1 Apto e 2 Sls Com, R João Lili Cirico esq Padre Ricardo, Coqueiral.....	R\$1.800.000,00
SOBRADO -TOLEDO- com aprox.. 240m2 e lote com aprox.. 280m2, excelente acabamento, Vila Industrial.....	R\$ 900.000,00
APTO Rua Rafael Picolli, centro, 2 qtos, sala, cozinha, área de serviço sem gar, aprox, 70 m².....	R\$ 140.000,00
APTO Rua Rafael Picolli, centro, 3 qtos, sala, cozinha, área de serviço sem gar, aprox, 80 m².....	R\$ 160.000,00
APTO Av. Torres, Fag. 2 qtos, sl, coz, banheiro, lav, aprox 72m2.....	R\$ 155.000,00
APTO Av. Torres, Fag. 1 qtos, sl, coz, banheiro, lav, aprox 55m2.....	R\$ 115.000,00
APTO - Suíte, 2 qtos, sala, coz, bwc, lav, 2 vg gar. Rua Rafael Picolli, Ed. Dresdem.....	R\$ 205.000,00
APTO - Suíte, 2 qtos, sala, coz, bwc, lav, 2 vg gar. Rua Paraná, Ed. Itapuá (aceita camionete no negócio).....	R\$ 280.000,00
APTO - Suíte, 2 qtos, sala, coz, bwc, lav, gar. Ed João Baptista Cunha, Centro.....	R\$ 430.000,00
PRÉDIO RESIDENCIAL CENTRAL: Aprox. 1.070m2 de área construída e terreno de aprox.. 700m2, sendo 10 unid resid todas locadas, situado na Rua Recife, região central.....	R\$4.300.000,00
TERRENO - Rua Amazonas esquina com Tiradentes, Country, 800 m² (20x40)	R\$ 800.000,00
TERRENO - Rua Guanabara, Pioneiros Catarinense, 450 m² (15x30)	R\$ 300.000,00
TERRENO - Rua Gugel, Jd. Universitário, 455 m² (14x32,5)	R\$ 150.000,00
TERRENO - Rua Ciro Monteiro, Brasília, 384 m² (12x32)	R\$ 150.000,00

FONE/FAX (45) 3225-2595

Av. Brasil, 5904, 1º Andar, sala 04 - Centro - Cascavel/PR

BRISA IMÓVEIS

Rua Souza Naves, 3983 - (45) 3225-3399 / 9972-3399

Fazenda com 16.000 ha em Primavera do Leste MT.
PLANTA 12.000 ha - 8 anos para pagamento.
-Vende em parte e arrenda restante.

IMÓVEIS À VENDA

- Área na BR 277 com 5000m² Barracão 1770 mts alugado - Aceita imóvel de menos valor.
- Área de 2.045 M² com 3 frentes na Rua Administração - Próximo a Unioeste, próprio para genindos ou prédio.
- Casa no Periollo - terreno de esquina com 2 casas - R\$ 200.000,00
- Fazenda em Primavera do Leste MT 16.000 há planta 12.000 há - Vende parte e arrenda o restante - Aceita imóvel no Paraná.
- 57 alqueires, com 38 mecanizados - Guavira Santa Teresa 2000 sacas de soja por alqueire - 20% entrada saldo em 8 anos
- 19 alqueires com 12 mecanizados - PR 163 Santa Maria 800m do asfalto 1500 sacas de soja ao alqueire.
- 11 alqueires mecanizados 800m da BR 277, 20 minutos de Cascavel. Casa, barracão, poço artesiano, boa de água.
- 19 alqueires mecanizados no São João- Boa de água a 3 km do pedágio
- Área BR 277 = 75.000m² 150m frente para BR, Entrada de 20% e restante parcelado em até 5 anos.
- ÚLTIMAS UNIDADES Terreno Brisa do Lago 600m²
- UMA QUADRA EM PALOTINA 40 X 135 = R\$ 1.000.000,00
- UMA QUADRA NA AV. BRASIL 5005m² Com 3267m² de área construída
- TERRENO DE ESQUINA Rua Maranhão próximo a rodoviária
- TERRENOS CONDOMÍNIO BRISADO LAGO 775m² - troco por imóvel comercial.
- Terreno na Rua Teodoro Sampaio prox a igreja Pq São Paulo R\$ 350.000,00

Residencial
Ana Vitória

APARTAMENTOS

65m²
92m²

Apartamentos próximo ao Lago de Cascavel trazendo conforto e qualidade de vida

2 quartos
sala/cozinha
lavanderia e bwc.
sacada c/ churas.
baixo condomínio

ENTREGA
AGOSTO 2015

**CONSTRUÇÃO E INCORPORAÇÃO
VENDRAMIN ENGENHARIA LTDA**
Rua Treze de Maio, nº 71
3225-0884 9952-1945



Presença

imóveis

CRECI J04494

Av. Assunção, 103 - Alto Alegre - (45) 3096-2020



APARTAMENTOS

R\$ 95 mil + parcelas – Res. Altenburg country 2 quartos sala cozinha planejada banheiro, 1 vaga de garagem.
R\$ 155 mil – Ed. Kunz Rua Tinguis com 2 quarto, sala, cozinha, bwc, 1 vaga de garagem.
R\$ 162 mil – Ed. Kunz Rua Tinguis com 2 quarto, sala, cozinha, bwc, 2 vaga de garagem.
R\$ 180 mil – Ed. Jardim dos Ipês Jd Cristal Rua Padre Ricardo com 2 quartos, sala, cozinha, sacada com churrasqueira 1 vaga de garagem.
R\$ 180 mil - Ed. Hyde Park - Neva Rua Marechal Deodoro 2 qtos, Sala 2 Ambientes, Cozinha planejada, Área de Serviço, BWC com armário com 1 vaga de garagem.
R\$ 191 mil - Ed. Silver Tower - Pq São Paulo valores á partir de 191 mil opção para 2 vagas de garagem, planta com 1 suíte + 1 qto e 1 suíte + 2 qtos.
R\$ 200 mil – Ed. Villares – Pacaembu com 2 quartos, sala, cozinha e banheiro, 1 vaga de garagem.
R\$ 242 mil - Ed. Grand Hudson – Alto Alegre Rua Paraguai, 431, planta 4, 1 suíte+ qtos, 2 vagas de garagem, sacada com churrasqueira.
R\$ 550 mil – Ed. Grand Ville Centro Rua Minas Gerais, 1 suíte com hidro + 2 qtos, sala 3 ambiente, sacada com churrasqueira, 2 vagas de garagem.

CASAS

R\$ 150 mil – Florais do Paraná Rua Antonio Peixe 3 qtos, sala, cozinha, WC garagem para 2 carros.
R\$ 155 mil – Periolo Rua Presidente Zacarias casa com 58 m² 2 quartos, sala, cozinha, banheiro garagem para 3 carros.
R\$ 160 mil – Periolo Rua Presidente Zacarias casa com 68 m² 2 quartos, sala, cozinha, banheiro garagem para 3 carros.
R\$ 165 mil – Florença Rua Clevelandia 3 quartos, sala, cozinha, WC, 2 vagas de garagem casa esquina.
R\$ 160 mil – Angra dos Reis Rua Tupis com 2 qtos, sala, cozinha, WC, 2 vagas de garagem.
R\$ 165 mil – Angra dos Reis Rua Carajás com 2 qtos, sala, cozinha, WC, 2 vagas de garagem.
R\$ 180 mil – Angra dos Reis - Rua Alcides da Costa Ribeiro 1st +1 qtos Sala, cozinha, área de Serviço, WC, com 1 vaga de garagem.
R\$ 180 mil – Faculdade Rua Prates com 2 qtos, Sala, cozinha, WC com 2 vaga de garagem, 150 m² área construída, 448 m² terreno casa de madeira.
R\$ 185 mil – Angra dos Reis Rua Carajás com 3 qtos, sala, cozinha, WC, 2 vagas de garagem.
R\$ 185 mil – Floresta casa com 1suíte + 2 quartos, sala ,cozinha e banheiro 1 vaga de garagem.
R\$ 190 mil – Floresta Rua João de Barro com 3 qtos, sala, cozinha, área de serviço, WC com 264 m² terreno.
R\$ 190 mil – Santa Maria – casa em madeira com 2 quartos e demais dependência terreno 300 m², vende ou troca por imóvel em Cascavel.
R\$ 190 mil – Santa Cruz Rua Itaquatiara casa com 1 suíte, 2 qtos, sala, cozinha, WC social, lavanderia 68 m² com churrasqueira nos fundos.
R\$ 210 mil – Terra Nova Cascavel 1 Rua Av. das Torres com 1 suíte, 2 qtos, cozinha, 2 vagas de garagem com 67 m².
R\$ 215 mil – 14 de Novembro casa mista com 3 quartos, sala, cozinha, WC, garagem para 2 carros.
R\$ 215 mil – Canadá casa em condomínio Alto do Canadá, suíte, 2 qtos, sala e cozinha conjugada com 85,7 m² construída.
R\$ 240 mil – Terra Nova Cascavel 1 Rua Av. das Torres com 1 suíte, 2 qtos, cozinha, 2 vagas de garagem com 67 m² + ampliação.
R\$ 260 mil – Continental Park Rua lageado com 3 quartos, cozinha, sala, garagem para 2 carros, cerca elétrica, portão eletrônico com 100 m² área construída.
R\$ 260 mil – Faculdade Rua administração casa em madeira com terreno de 364 m².
R\$ 355 mil – Cidade Verde Rua Jatobá 1 suíte + 2qtos, cozinha planejada, sala 2 ambientes, garagem 2 carros, 180 m² de terreno 116 m² área construída.
R\$ 480 mil – Angra dos Reis – Rua Tupinambás casa com piscina, banheira com hidro, edícula com churrasqueira, 1 suíte + 2 quartos.
R\$ 680 mil – Pq São Paulo - Rua Joaquim Távora casa com sala comercial com 3 qts, 2 salas 02 wc, área de laser, imóvel com 708 m².

R\$ 850 mil - Alto Alegre -Rua Fagundes Varela com 1 St + 2 qtos, closet com armários, sala estar, sala de TV com painel, cozinha Planejada com fogão cook top, área de serviço, WC Social, com 4 vagas de garagens possui área de lazer com churrasqueira, armários, fogão, forno, bancada em granito, quarto para visita, banheiro, aquecimento solar em todos os pontos inclusive piscina, com 300 m² de área construída e 585 m² de área do terreno

TERRENOS

R\$ 110 mil – Veneza Rua França entre as Ruas Lisboa e Madrid, medindo 12x30 = 360m²
R\$ 120 mil - Morumbi Jd Mantovani total de 200 m² com medindo de 10 x 20 m² .
R\$ 140 mil – Colônia São Francisco – BR 369 KM 511 Terreno com barracão, com 1266,11 m².
R\$ 180 mil - Morumbi Jd Mantovani total de 500 m² são 2 terrenos 20 x 25 m².
R\$ 210 mil – Florais do Paraná 500 m² 20 x 25 m.
R\$ 285 mil – Canadá 432 m² 12 x 30,5 m lado esquerdo, 12 x 41,5 lado direito.
R\$ 380 mil – Centro Rua Visconde do Rio Branco 15 x 43 m terreno com kitnetes.
R\$ 420 mil - Neva Rua Osvaldo Cruz área total de 687,5 m² com medidas de 12,5 x 55 m
R\$ 550 mil – Centro Rua Antonina terreno área total de 451,2 m² 12 x 37,6 m².
R\$ 620 mil – São Cristóvão Rua Estilac Leal, terreno com 7 kitnetes construídas e

COMERCIAIS

R\$ 980 mil – BARRACÃO PARA SUPERMERCADO Sala comercial térrea, com aproximadamente 600 m², contendo 02 banheiros privativos com vestiários e 02 banheiros sociais, com espaço para depósito. Sobreloja com aproximadamente 250 m² contendo 03 quartos, 01 suíte, banheiro social, sala de estar, cozinha, lavanderia, área de lazer com churrasqueira e sótão com aproximadamente 100 m². Área total construída de aproximadamente 950 m², toda em alvenaria

SOBRADOS

R\$ 280 mil – Padovani Rua Elias Maximiliano com 1 Suíte com sacada + 2 qtos, sala, cozinha área de serviço, WC com 2 vaga de garagem possui Edícula com 140 m² de área construída e 125 m² de área do terreno.
R\$ 320 mil – Porto Seguro Rua Euvira com 3 quartos, sala, cozinha, área de serviço, WC, lavabo 01 vaga de garagem 104 m² área construída.
R\$ 470 mil – Porto Seguro Rua Mario Miguel de Melo 1 suíte + 2 qtos, sala, cozinha, área de serviço garagem para 2 carros com 142 m² área construída.
R\$ 520 mil – Centro Rua Paraná Com 1 Suíte com sacada + 2 qtos, Sala 2 ambientes, cozinha, área de Serviço, WC social, lavabo com 2 vagas de garagem 130 m² de área construída.
R\$ 900 mil – Canadá Rua São Borja com 1 suíte máster, demi-suíte, sala de estar, sala de jantar, cozinha com móveis planejados, edícula com churrasqueira, quarto e banheiro, piscina, garagem para 4 carros 490 m² de terreno.
R\$ 1.190.000 – Tropical Rua Jataí com 1 suíte simples, 3 quartos, cozinha planejada, sala de estar, sala de jantar, sala de TV, escritório, depósito, edícula, lavanderia garagem para coberta para 2 carros com 304 m² de área construída.

LOCAÇÃO

SALAS COMERCIAIS – Universitário medindo 94m², 79m², 63m² EXCELENTE LOCALIZAÇÃO, valores a negociar.
SALA COMERCIAL – Rua Recife próximo clube Comercial 140 m² R\$ 2.100,00
R\$ 4.000,00 COMERCIAL – BARRACÃO Rua Belo Horizonte Centro com 250m² área total.
R\$ 600,00 – APTO – HELENA GURGACZ – FAG com 2 quartos, sala, cozinha e banheiro 1 vaga de garagem.
R\$ 650,00 – APTO - ED.VILLARES – PACAEMBU com 3 quartos, sala, cozinha, banheiro 1 vaga de garagem.
R\$ 750,00 APTO - ED. ESTRELA Na Av. Brasil Centro com 1 St + 2 qtos, sala 2 Ambientes, cozinha, área de serviço, WC condomínio aproximado R\$ 50,00, SEM GARAGEM.
R\$ 780,00 APTO – ED. SIRIUS – MARIA LUIZA com 2 quartos cozinha planejada, sacada com churrasqueira, área de serviço.
R\$ 900,00 APTO – GENERAL OSORIO – PQ SÃO PAULO com 2 quartos sala 2 ambientes, sacada com churrasqueira 1 vaga de garagem.
R\$ 920,00 APTO – POR DO SOL – SÃO CRISTOVÃO com 3 quartos, sala, cozinha planejada e banheiro com 1 vaga de garagem condomínio incluso.
R\$ 1.200,00 APTO- SAN MARINO – CENTRO 1 suíte 2 quartos, cozinha planejada, banheiro com armário 1 vaga de garagem.
R\$ 1.590,00 APTO - ED. BARCELONA Rua Rio de Janeiro centro com 1 St + 2 qtos, sala 2 ambientes, cozinha, área de serviço, WC com 2 vagas de garagem, condomínio aproximado R\$ 300,00
R\$ 2.500,00 APTO – ED. CASABLANCA Rua Mato Grosso Centro com 3 suítes + 1 qto, sala 2 ambientes, cozinha planejada, área de lazer com churrasqueira, 3 vagas de garagem.
R\$ 550,00 CASA – Rua Pedro Baú Turisparque, com 2 quartos, sala, cozinha e banheiro garagem para 3 carros com sobra de terreno.
R\$ 1.450,00 SOBRADO - Rua Pato Branco São Cristóvão, 1 suíte + 2 quartos, sala 2 ambientes, espaço com churrasqueira.
R\$ 1.600,00 SOBRADO – Rua Costa e Silva, 1 suíte com closet + 2 quartos, sala de estar e jantar, cozinha, lavanderia, churrasqueira e garagem para 3 carros.

DESTAQUE



R\$ 155 mil – CASA NO PERIOLLO com 58 m² 2 quartos, sala, cozinha, banheiro garagem para 2 carros



⁴⁵ 3037-5323 ⁴⁵ 9972-8153
www.imobiliariasecurita.com.br



Rua Rio de Janeiro, 552, Centro, Cascavel/PR



Recanto Tropical



SOBRADO
208m²
Alto padrão
Suíte
2 Demi suíte



CONSTRUTORA ACM

Florais do Paraná

Casas com 64m²



CONSTRUTORA ACM



COMECE UMA NOVA FASE EM UM NOVO CENÁRIO



A
• EDIFÍCIO •
ABSOLUTE

- AMPLA ÁREA DE LAZER
- DOIS ESPAÇO GOURMET
- LAVANDERIA COMPARTILHADA
- LOCALIZAÇÃO PRIVILEGIADA
- 2 QUARTOS
- VAGA DE GARAGEM



Imobiliária JL
VENDAS
45 3225 2528
WWW.IMOBILIARIAJL.COM.BR



Construtora JL
CONSTRUÇÃO E INCORPORAÇÃO
45 3321 8500
WWW.CONSTRUTORAJL.COM

PLANTÃO DE VENDAS

45 9931 4918



Altenburg
Residencial PRONTO PARA MORAR

Dresden
Residencial EM CONSTRUÇÃO

Stuttgart
Residencial EM CONSTRUÇÃO

É tempo de realizar

Apartamentos com 2 e 3 quartos **1 ou 2 vagas de garagem**

OPÇÃO DE FINANCIAMENTO DIRETO COM A CONSTRUTORA

2 quartos
Sala de estar / jantar
Banheiro Social
Cozinha
Área de Serviço

1 ou 2 vagas na garagem

Área total de 90m² | Área privativa de 60m²

Área aproximada

3 quartos
Sala de estar / jantar
Banheiro Social
Lavabo
Cozinha
Área de Serviço

2 vagas na garagem

Área total de 120m² | Área privativa de 73m²

Área aproximada

Rua Rafael Picoli, 2791, 2827 e 2863
Cascavel - PR

Lazer

- Salão de festas
- Churrasqueira
- Playground
- Praça com bancos e floreiras

Segurança

- Guarita de segurança
- Garagens no subsolo
- Câmeras de vigilância
- Cerca elétrica em todo o condomínio

Central de vendas

(45) 3224.3886
(45) 9971.2664

@ vendas@krum.com.br | www.krum.com.br

Realizando sonhos em cada detalhe

Todas as imagens, fachadas e plantas com sugestões de decoração são de caráter ilustrativo, não fazendo parte do contrato de aquisição do imóvel.

CRECI: J-3508

45 3224.5043
Fax 3038.5043
www.imobiliarialal.com.br
Rua Marechal C. Rondon, 2204 1º Andar - Esq. c/ Av. Brasil

PLANTÃO/VENDA
9857-0708

IMÓVEIS PARA VENDAS

IMÓVEL	VALOR	ENDEREÇO	DESCRIÇÃO
Industrial	a combinar	BR-369 - CASCAVEL	8,7 alq. com 251 m de frente para a BR, 8.000m² de área construída
Comercial	600.000,00	R. Francisco Inácio Fernandes - CATARATAS	560m², com 130m² de construção, esquina, próximo a Av. Brasil
Sala	550.000,00	Rua Rio Grande do Sul - Ed. Pinhalzinho	270m², sala 1º andar, ótima localização, centro, próximo a praça Wilson Joffre
Sala	180.000,00	R. Antonio Alves Massaneiro 154 - CENTRO	94m², FELIPE ADURA, sala com 4 ambientes, 3 lavabos
Sala	85.000,00	R. Paraná 2883 - Centro - Ed. CIMA	44m², ótima localização, centro, 6º andar, frente
Chácara	1.000.000,00	Guavirá	9 alqueires, 14 açúdes, residência e quioski, a 11 km de Cascavel, rio margeando
Sobrado	1.200.000,00	R. Tarquínio Joslin dos Santos - MARIA LUIZA	Terreno 462m², com 250m² construído, ótimo acabamento, piscina, móveis
Sobrado	370.000,00	R. Cuiabá 441 - M. LUIZA - Em Condomínio	140m² de área construída, suíte + 2 quartos com sacada, churrasqueira
Apartamentos	700.000,00	R. Manoel Ribas 2621 - CENTRO - Mediterrane	1º andar, com 3 quartos+ suíte, 2 salas, cozinha planejada, 2 garagens, 352m²
Apartamentos	700.000,00	R. Pernambuco 507-CENTRO - San Marino	Cobertura, 2 suítes + 2 quartos, lareira, sacada, cozinha planejada, 2 garagens
Apartamentos	600.000,00	R. Recife, 1833 - CENTRO - Ed. Pedra Negra	1º andar, suíte + 2 quartos sala estar/jantar/TV, aquec. a gás, 2 garagens
Apartamentos	450.000,00	R. Da Bandeira 767 - CENTRO	7º andar, suíte + 2 quartos, sala estar/jantar, 2 garagens, churrasqueira, depósito
Apartamentos	380.000,00	R. Rio Grande do Sul, 2564-CENTRO-Ed. Azaléia	3º andar, suíte + 2 quartos, 2 garagens cobertas, aceita imóvel no litoral
Apartamentos	320.000,00	R. Rio de Janeiro 2544 - CENTRO - Ed. Leilamira	2º andar, suíte + 2 quartos, sala, cozinha, área serviço, 2 sacadas, chur.
Apartamentos	305.000,00	R. Rio de Janeiro 3002 - CENTRO - Barcelona	6º andar, 2 quartos, sala, cozinha, sacada, garagem, mobiliado e com split
Apartamentos	300.000,00	R. Manaus 2134 - CANCELLI - Ecoville	1º andar, 1 suíte + 2 quartos, 2 vagas de garagem
Apartamentos	300.000,00	R. Pernambuco 1100 - CENTRO - Ed. Palermo	4º andar, suíte + 2 quartos, sacada, sala de estar, jantar, cozinha, lav., gar.
Apartamentos	250.000,00	R. Curitiba 1389 - NEVA - Res. Frankfurt	3º andar, suíte + 2 quartos, 2 garagens cobertas, sala de estar/jantar, escritório
Apartamentos	235.000,00	R. Rafael Picoli 2863 - COUNTRY - Stuttgart	106m², 3 dorm., sala estar/jantar, cozinha, lav. MOBILIADO, 2 vagas de gar.
Apartamentos	200.000,00	R. Artur Nisio 416 - COUNTRY - Ed. Nova Vida	65m², 2º andar, 3 quartos, sacada, frente pra rua, coz. planejada, 1 garagem
Apartamentos	180.000,00	R. Sete de Setembro, 4249 - CENTRO-Rothenburg	99m², 2 quartos, 3º andar, com alguns móveis sob medida, 1 garagem
Apartamentos	160.000,00	Av. Tito Muffato 2077 - Res. Don Pedro	3 quartos, mobiliado, garagem, bwc, sala, cozinha, lavand., ao lado da UNIVEL
Apartamentos	130.000,00	R. Castro Alves 728 - VL. TOLENTINO - Oliveiras	43m², 2 quartos, sala, cozinha, bwc, área de serviço, garagem
Apartamentos	100.000,00	R. Carajás - SANTA CRUZ - Res. Vitória	62m², 2 quartos, sala, cozinha, lavanderia bwc, garagem, próx. UNIVEL
Casas	1.050.000,00	R. Salgado Filho, 889 - NEVA	Ter. 770m², com 250m², ótimo acabamento, com edícula e piscina
Casas	690.000,00	R. Epiácio Pessoa 200 - PARQUE SÃO PAULO	Ter. 504m², 294m² construído, 2 casas com ótimo acabamento
Casas	490.000,00	R. Plínio Salgado 799 - NEVA	Ter. 688m², com 313m² construído, ótima localização, imóvel averbado
Casas	380.000,00	R. Paraná 6560 - COQUEIRAL	Ter. 225m², com 172m² de área construída, 1 suíte + 2 quartos
Casas	370.000,00	R. Salgueiro 108 - PARQUE VERDE	Ter. 300m², 169m² construído, 1 suíte + 2 quartos, 2 garagens
Casas	300.000,00	R. Manoel Ribas 281 - JD ACÁCIA	Ter. 516m² com 2 casas de alvenaria de 96 e 60m² respectivamente, em reforma
Casas	280.000,00	R. Tupinambás, 1020 - BOM JESUS	Ter. 559m², 125m² de área construída, suíte + 2 quartos, casa averbada
Casas	265.000,00	R. São João 417 - JD SEMINÁRIO	Ter. 364m², de esquina, com casa de 63m²
Casas	185.000,00	R. Otele Celestino de Castilho, 55 - JD ACLIMAÇÃO	Ter. 203m², com 2 casas alvenaria com forro de PVC, 2 e 1 quarto
Casas	180.000,00	R. Marechal Deodoro 2178 - CENTRO	70m², 3 quartos, sala, cozinha, bwc, garagem, edícula c/ churrasqueira
Casas	138.000,00	R. Inspetor Everaldo L. Xavier - PRESIDENTE	65m², terreno de 376m², esquina, 3 quartos, sala, cozinha, lav., garagem
Casas	135.000,00	R. Grécia, JD ENCANTADO	66m², casa com 3 quartos, sala, cozinha, bwc, espaço no quintal, condomínio
Casas	120.000,00	R. Vermelha 317 - BELA VISTA	Ter. 180m², com casa de alvenaria, 2 quartos, sala, cozinha, bwc, gar.
Terrenos	750.000,00	R. Manoel Ribas - CENTRO	720,80 m², Lote 02B, Quadra 428
Terrenos	650.000,00	R. Manoel Ribas 3407 - CENTRO	860m², quadra 273, Lote 08, aceita-se apartamento até 150 mil
Terrenos	550.000,00	R. Pará - COUNTRY	Terreno medindo 17,5 X 55 (962,50m²) com casa de alv. medindo 119m²
Terrenos	460.000,00	R. João Maria Correia - FAG	Medindo 30 X 35 (área total de 1050m²), próximo ao portão da FAG
Terrenos	320.000,00	R. Manoel Ribas 904 - NEVA	12 x 40,4, ótima localização, área nobre da cidade
Terrenos	160.000,00	R. Pedro Ivo, 3976 - CANADÁ - Piatí	300,78m² com 15m de frente para duas ruas, com projeto para 2 sobrados
Terrenos	95.000,00	R. Oliva - UNIVERSITÁRIO	384m², 12 X 32 metros, acima do nível da rua
Terrenos	52.000,00	R. Lucas José de Souza - COLINA VERDE	250m², 10 X 25 metros, Quadra 02, Lote 06

VEJA IMÓVEIS PARA LOCAÇÃO EM NOSSO SITE www.imobiliarialal.com.br

Copacol **CONTRATA**

DESENHISTA CAD

PARA TRABALHAR NO DEPARTAMENTO DE ENGENHARIA E PROJETOS

✓ **PRINCIPAIS ATIVIDADES:**
Elaborar desenhos relativos aos projetos para execução das obras, utilizando as ferramentas de Auto Cad e Revit.

✓ **REQUISITOS:**
✓ Ensino Superior completo ou cursando;
✓ Conhecimento avançado em Auto Cad e Revit;
Experiência em: desenhos arquitetônicos de projetos comerciais e industriais, elaboração de layouts industriais, organização de projetos, entre outros;
✓ Disponibilidade para residir em Cafelândia.

✓ **INSCRIÇÕES:**
✓ Interessados inscrever o currículo no site www.copacol.com.br no ícone **TRABALHE CONOSCO** e Após o preenchimento do currículo clicar na vaga **DESENHISTA CAD. Inscrições até 20/07/15.** Mais informações com Luiza no telefone (45) 3241-8100.

Serão destinadas oportunidades para pessoas com deficiência. Se você tem algum tipo de deficiência e se interessou por nossa proposta, saiba que nesse time você é bem-vindo.

Negócios

NEGÓCIO PRÓPRIO!
Empresário local está expandindo negócio em Cascavel e região, e busca pessoas c/ visão empreendedora. F: (45) 9981-6766. CI-159948.

Diversos

ACORDEON TODESCHINI
Vendo. 80 baixos vermelha, reliquia. Preço à combinar. F: (45) 9978-4475/ 9117-8133. CI-160014.

APOIO ESPIRITUAL
Se você tem um sonho, não desista, corra atrás que você alcançará. Pai Oxosse Rei da Mata: Trabalhos em geral, une o casal, desmancha malfeitos, abre caminho nos negócios, tira o vício, consulta de cartas, consultas espirituais. F: (45) 9932-3672/ 3225-1326. R. Medicina, 550, Jd. Universitário. CI-159542.

CONSTRUTORA
Arte e Nobre Construções e Reformas, especializada em pisos e azulejos. F: (45) 3326-0667/ 9900-6224/ 9993-0181. CI-159884.

DETETIVE PARTICULAR
Investigações: conjugal, empresarial, traição virtual, rastreamento de veículos, filmagens, fotos, gravações. Sigilo absoluto. F: (45) 9105-8010/ 9914-2282 ou detetive.ville@hotmail.com. CI-159954.

ESTILO MASSAGEM
Terapêutica, clínica, drenagem linfática, reflexoterapia e massagem relaxante. F: (45) 9941-9370/ 9101-4913 c/ Raquel. CI-156289.

MASSAGEM C/ LOCAL
Sigilo Absoluto, estimulante, erótica, c/ algo a mais, perfeito p/ relaxar. F: (45) 9967-9695. Micheli CI-159566.

MASSAGEM ESTIMULANTE
De momentos inesquecíveis, tenho local para massagem erótica, tântrica e algo a mais se preferir. F: (45) 9970-0628 c/ Dani. CI-160004.

MASSAGEM RELAXANTE
Muscular, ajuda tirar cansaço, estresse, dores musculares, estimulante. F: (45) 3326-6756. CI-159265.

PARE DE SOFRER
Trago a teus pés quem você ama rindo ou chorando, em tempo recorde. F: (43) 3344-4566/ 9609-1587/ 8456-3291 (whatsApp) / (45) 9909-3154. solucoes.deamor@hotmail.com CI-159302.

TARÔ POR TELEFONE
Consulte as cartas de tarô por Telefone, fazemos trabalhos espiritual. F: (45) 3223-1164/ 9935-6222/ 0800-6434166. CI-159967.

TÍTULO CLUBE COMERCIAL
Vendo título familiar. Preço à combinar. F: (45) 9978-4475/ 9117-8133. CI-160013.

ÚNICO NO BRASIL
Gamado e amarrado em você pra sempre! Sigilo absoluto. F: (43) 3152-6754/ 3322-8065/ 8456-3291/ 9911-5862/ (45) 9909-3154. CI-159303.

VENDO PÓ DE BRITA
R\$ 27,00m³ (+ frete). Retirada em Palotina. F: (45) 9811-2201/ 8817-9501. CI-160079.

LULA. O FIM?

Já nas bancas EPOCA

CRÉDITO PESSOAL
Para Capital de Giro, Limpar seu nome, Investimentos, Compra de Imóveis, Carros e etc
Parcelas para 60 dias e sem consulta ao SPC e SERASA

R\$ 9.000,00 em 60x R\$ 200,00
R\$ 15.000,00 em 60x R\$ 330,00
R\$ 35.000,00 em 240x R\$ 260,00

Documento Registrado no Cartório

Informações: (11) 2857-6512 (11) 95871-0677 (Tim)

2 revistas por apenas R\$ 2,99

CHÁS QUE TURBINAM A DIETA
Desincham
Controlam a fome
Diminuem a ansiedade

Supere o medo de dirigir em 3 passos

CHÁS QUE TURBINAM A DIETA
Desincham
Controlam a fome
Diminuem a ansiedade

Supere o medo de dirigir em 3 passos

CHÁS QUE TURBINAM A DIETA
Desincham
Controlam a fome
Diminuem a ansiedade

Supere o medo de dirigir em 3 passos

Em AnaMaria desta semana:

CHÁS QUE TURBINAM A DIETA
Eles desincham, controlam a fome e a ansiedade

E MAIS: Supere o medo de dirigir em 3 passos simples

Já nas bancas e nos supermercados!

O Jornal de Fato está de cara nova!

“A imprensa livre é o pulmão da sociedade democrática”
Ives Gandra Martins

O Paraná
Jornal de Fato
Domingo, 29/03/2015 - Edição nº 11.870 - Ano 39 - R\$ 2,00
www.oparana.com.br

“Forças ocultas” atrasam o progresso de Cascavel
DA SÁDIA AO SHOPPING CATUAÍ

TCE quer levantar as contas de Itaipu
Política 03

MAIS PRODUÇÃO
A administração pública de Palotina quer que os agricultores produzam ainda mais e melhor. Para alcançar essa meta, a prefeitura distribui calceirão aos produtores, além de ter apoiado em outros programas de estímulo rural. **Dest 16**

Lindeiros vão cobrar respeito ao direito de propriedade
Dest 13

O Paraná de cara nova
O Paraná inaugura hoje um novo projeto gráfico. Entre as inovações, o

Prêmio da ONU
A Itaipu será uma das receptoras do prêmio mundial da ONU para a preservação do meio ambiente. **Dest 19**

TURISMO
Parque vai ampliar o atendimento durante o feriado da Páscoa
Variedades 19

RESULTADOS
CARRACA: Natividade 10; Natal 10; Blumenau 02; Foz de Iguaçu 02.
PALUETA: Natividade 02; Palotina 10; Curitiba 10; Curitiba 10; Curitiba 10.

Foz do Iguaçu x Cascavel é jogo de vida ou morte

O Paraná
Jornal de Fato
Quarta-feira 19/07/2015 - Edição nº 11.872 - Ano 39 - R\$ 2,00
www.oparana.com.br

Cascavel vai investir mais R\$ 6 milhões em asfalto
Cascavel 08

REALIZE O SONHO DE TER UM TOYOTA
FINANCIAMENTO COM 0% DE JUROS
R\$ 20 x R\$ 480,00
Real Motors

QUALIDADE GARANTIDA
Ajustes nos planos municipais prometem facilitar a adesão das prefeituras da região do Sistema Nacional de Segurança Alimentar e Nutricional. Todos e Quarta pretendem, em breve, integrar todos os secretários para que haja garantia de acesso a alimentos de qualidade. **Dest 10**

Internet será usada como arma no combate à corrupção
Política 03

SEM AFTOSA
O Paraná quer começar o mais cedo possível o processo para ser reconhecido como área livre de aftosa suína. Com a mudança de status, o Estado poderá abrir novos mercados à exportação de carne suína e suína. **Dest 13**

BR-277 deve receber mais de 190 mil veículos no feriado
Polícia 15

Contas do governo têm maior déficit em 19 anos

Em três meses, contrabando perde mais de R\$ 51 milhões
CIGARROS PARAGUAIOIS
O Deste se emendou como a principal via de contrabando de cigarros comprados no Paraguai e distribuídos no mercado brasileiro. Somente em três meses, as apreensões no região chegaram a R\$ 51,8 milhões. Apesar do volume parecer gigantesco, corresponde a apenas 2% do total que passam por aqui e seguem aos mais diversos cantos do País. **Polícia 14**

Regras claras
Técnicos da área de transportes de países membros do Mercosul debatem nesta semana, em Foz de Iguaçu, regras para tornar o transporte de cargas menos difícil e burocrático nas rotas do bloco. Um dos consensos é a harmonização de normas de fiscalização. **Dest 11**

Casa nova
Molarenka já deu início às obras do novo prédio que vai abrigar a prefeitura. Com mais de cinco metros quadrados, o projeto está em construção na frente do município comercial. O prefeito Ricardo Ernesto acompanha os trabalhos de perto. **Dest 11**

O Paraná
Jornal de Fato
Terça-feira 21/03/2015 - Edição nº 11.871 - Ano 39 - R\$ 2,00
www.oparana.com.br

Suplemento Especial SAÚDE VITAMINAS

CRISE NOS CORREIOS
Sem carteiros, gerentes são obrigados a entregar cartas
A substituição de planejamento e as fragilidades do governo aparecem também nos Correios, empresa que no passado foi orgulho aos brasileiros. Sem carteiros e com problemas estruturais, a empresa não consegue oferecer bons serviços em várias cidades do Oeste. Em algumas, os gerentes precisam deixar seus postos para entregar correspondências. No Paraná, cada carteiro cobre área de 20,27 quilômetros quadrados. **Dest 12**

Insegurança leva agentes penitenciários a cruzar os braços
Polícia 16

OBRAS ATRASADAS
Com a desistência do condômino vencedor de licitação, o programa de obras da Unioeste será lentamente comprometido. A estrutura deveria estar pronta em novembro, mas deverá atrasar um pouco mais. **Dest 13**

MEC aperta regras para financiamento pelo Fies
Dest 06

CATTANI DEIXA COMUNICAÇÃO DO GOVERNO DO PARANÁ
Política 03

Eletrônica
Marcelo é mais um dos municípios da região que se integrou à emissão de nota fiscal eletrônica. Uma das características é a validade jurídica para todos os fins. **Dest 13**

CORVINA
Duzentos de opções de áreas abertas participaram, no fim de semana, do sorteio de peças da corvina em Maracá, município de Itaipava. Houve sorteio de prêmio, transporte e jantar de confraternização. **Dest 13**

Novos ônibus vão transportar menos passageiros
Sobre rodas
O fabricante de Santa Helena recebeu mais de 300 novos ônibus de vários modelos do Pato e entona. No entanto, os novos são entregues por famílias adquirentes de um veículo de via regular a vapor e a contrabandagem. **Dest 14**

Aos **39 anos** de circulação, **O Paraná** acaba de inaugurar uma nova etapa em sua existência, com um projeto gráfico moderno e mais espaço para defender as principais demandas do Paraná e da sua gente, sempre pautado na ética e no jornalismo investigativo e propositivo.