

COMPLEMENTO DE RENDA

Bolsa Família atende 4,8 milhões de paranaenses



ASS. CAPITÃO

Saúde e respeito

Saúde não se faz só com estrutura física e remédios. O atendimento de qualidade e respeitoso é fundamental para bons resultados. É nisso que a administração pública de Capitão Leônidas Marques investe.

▮ Oeste 11

ORGÂNICOS

ASS. MISSAL



Produtores rurais de Missal descobrem as vantagens da produção orgânica de frutas, verduras e hortaliças.

Um dos desafios agora é convencê-las da certificação, que valoriza ainda mais os resultados da atividade.

▮ Oeste 13

Sem-terra trocam Cascavel por São Pedro do Iguaçu

▮ Cascavel 08



LORENA MANARIN

O programa Bolsa Família é hoje uma das ferramentas mais utilizadas no complemento da renda de famílias em situação de extrema pobreza. Entre os meses de julho de 2014 e junho deste ano, 4,8 milhões de paranaenses passaram pelo programa. Isso significa um repasse de R\$ 706 milhões ao Estado num período de 12 meses. Na região Oeste são 41.513 dependentes, conforme dados do Ministério do Desenvolvimento Social.

▮ Oeste 12

SHOW DE GASTRONOMIA

ASS. RONDON

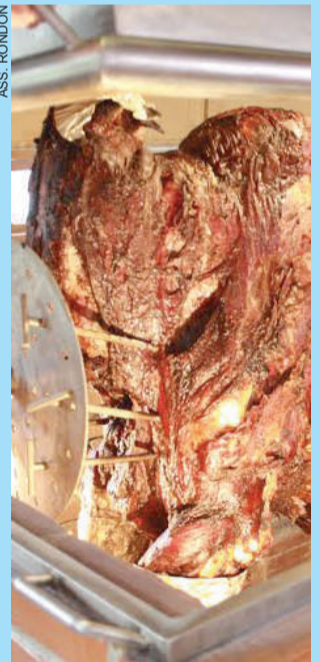

Mais de 20 mil pessoas são aguardadas para almoço da 36ª Festa Nacional do Boi no Rolete, hoje, em Marechal Cândido Rondon. Doze mil quilos de carne serão servidos em evento que marca os 55 anos do município.

▮ Oeste 11

O custo da morte

Dados da Acesc (Administração de Cemitérios e Serviços Funerários de Cascavel) mostram que morrer custa caro no município. Os serviços de funeral variam de R\$ 1.235 a R\$ 18,5 mil. Somente as urnas funerárias possuem variação nos preços de R\$ 200 até R\$ 11 mil.

▮ Cascavel 08



LORENA MANARIN

Brasil busca mais ouro no último dia dos jogos Pan-Americanos

▮ Esportes 27

expediente

DESDE 15 DE MAIO DE 1976

O Paraná

Jornal de Fato

Gestão Judicial
Scherer Assessoria Empresarial Ltda.Diretor
Jadir Zimmermann
diretoria@oparana.com.brEditor-chefe
Antonio Sbardelotto
editoria@oparana.com.br
www.oparana.com.brRCK Comunicações Ltda. CNPJ: 77.867.877/0001-09
Jornal Oparana S/A CNPJ: 21.819.026/0001-36 Matriz
Jornal Oparana S/A CNPJ: 21.819.026/0002-17 FilialRedação, administração, publicidade e oficinas
Rua Pernambuco, 1.600 - Cascavel - PR CEP 85.810-021 - Caixa Postal 761
Telefone Central (45) 3321-1000 Fax (45) 3321-1020Emails
redacao@oparana.com.br
comercial@oparana.com.br
assinaturas@oparana.com.br

REPRESENTANTES NACIONAIS

Curitiba / São Paulo / Merconet
(41) 3079-4666Brasília, Florianópolis/Central
(61) 3323-4701 / (48) 3216-0600Porto Alegre/Expansão Brasil
(51) 3340-1408

Editorial

Estatuto da Metrópole e cenários locais

Um ciclo termina e outro terá que se iniciar. Corrupção inclusa, mas não determinante, a popularidade do governo cai na proporção em que a economia afunda. Se a economia andasse bem, a corrupção, que já vem de prisas eras, não derrubaria tanto a popularidade dos líderes.

Para o Oeste do Paraná, além dessa nova realidade planetária (ilude-se quem crê que o crescimento "chinês" voltará) e nacional (as famílias mais pobres e sem lobbies pagarão a conta), o choque de situação ficou visível na queda de arrecadação, que só poupou excepcionalmente Toledo por conta da manobra favorecida pela BRF (ex-Sadia).

A essa altura, já no curso de um sombrio segundo semestre, é imprescindível que as lideranças regionais se debrucem sobre tais cenários, aos quais se soma um fator relevante que incidirá sobre o Oeste do futuro: no mesmo quadro em que a arrecadação cai e as demandas comunitárias crescem, o Estatuto da

Metrópole acaba de sair do forno.

As lideranças do Oeste paranaense se obrigam a estudar em profundidade as novas realidades que vão alterar para sempre o antigo perfil provinciano de suas maiores cidades. As atitudes bairristas acabaram. Com a criação das Regiões Metropolitanas do Oeste, os desafios serão maiores e há três elementos que devem pautar o início do debate preparatório rumo a um futuro melhor.

Primeiro, é preciso conhecer o processo de formação e as causas dos grandes problemas das demais RMs para evitar sua repetição aqui, já que o caos é a imagem mais exata para a periferia de qualquer RM. Segundo, democratizar a sociedade para alcançar um planejamento unificado, de forma que as soluções achadas sirvam tanto aos polos quanto às cidades-satélites. Terceiro, as leis orgânicas dos municípios estão defasadas e precisam ser revistas à luz das necessidades metropolitanas.

Homens podem e devem chorar

Heloísa Capelas

O machismo e o patriarcado são males que assolam as mulheres, mas que também afetam os homens de certa maneira. Se por um lado esses valores dão certos privilégios, muitas vezes o próprio homem não suporta os paradigmas e estereótipos impostos pela sociedade e acaba enfrentando dificuldades para lidar com suas próprias fraquezas. Uma pesquisa da Associação Americana de Psicologia aponta que 80% dos homens sofrem com a falta de habilidade para colocar emoções e sentimentos em palavras. Além disso, o número de suicídios e de mortes é muito maior entre os homens do que entre as mulheres.

Quanto de nós não ouvimos, quando crianças, o famoso "homem não chora"? Homem pode chorar? Claro que sim. Essa foi só uma regra social inventada em algum momento da nossa história, durante a construção da humanidade. E muitas crenças antigas nada têm a ver com a construção social contemporânea. No entanto, esse comportamento ainda costuma ser passado de pai para filho, mesmo que inconscientemente.

É preciso que essa geração de rapazes adultos possa parar para questionar por que só eles têm que ganhar dinheiro, só eles não podem expressar as emoções? Qual a diferença entre homens e mulheres?

Precisamos criar um novo paradigma. Nós tivemos uma mudança de vida

muito rápida por conta da tecnologia e, nos últimos 50 anos, viramos de cabeça para baixo tudo o que aprendemos. Há muito pouco tempo que passamos a refletir a nosso respeito, como somos, como funcionamos, a diferença entre homens e mulheres, o que é importante para um, o que é importante para o outro.

O mundo mudou antes de nós. A tecnologia chegou de forma avassaladora. E as mulheres que sempre tiveram mais espaço, que conseguiram aprender uma série de atividades ao mesmo tempo – cuidar da casa, da família, dos filhos etc – e lidar com outras mulheres, tiveram mais oportunidade de conversar.

O homem não, ele teve que ir à luta, tinha que disputar o dinheiro com outros homens. A mulher, embora estivesse em uma posição menor, submissa, teve oportunidade de pensar sobre si mesma, de se olhar. O homem não, ele só teve oportunidade de ganhar dinheiro e foi se fazendo profissionalmente porque tinha a obrigação de ir para o topo da montanha. E aí, quando começou a se falar em autoconhecimento, as mulheres estavam anos luz à frente deles. Agora que elas estão dividindo o espaço profissional, eles estão começando a reivindicar o espaço emocional.

Quando eu penso que os homens estão se revendo e querendo essas mudanças, que estão em crise, creio que isso dará início a um processo maravilhoso, pois eles serão nossos aliados. Mas isso leva um tempo. A crise é sempre boa, eles vão sofrer um tanto, assim como as mulheres que já passaram por isso e foram criativas o suficiente para dividir o espaço, seja no âmbito pessoal ou profissional. Da mesma maneira, eles farão e garantirão o espaço dentro do lar. Ainda que façam o caminho inverso, serão melhores pais, companheiros, ou seja, serão melhores dentro de casa. E chorar não faz mal para ninguém. Além de ajudar a colocar a raiva e o estresse para fora, faz o olho brilhar.

Heloísa Capelas é especialista em autoconhecimento e inteligência comportamental e escritora

TÚNEL DO TEMPO

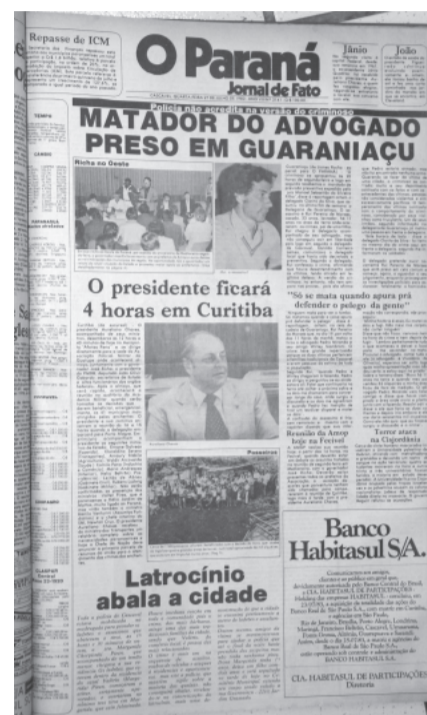

27 de julho de 1983

O agricultor Rui Pereira de Moraes se apresenta à polícia e diz ter agido em legítima defesa ao cometer o duplo homicídio que teve como vítimas o advogado e contabilista Pedro Miranda e seu amigo Wyrlei Siambrome. O crime foi motivado por uma desavença surgida após a venda de uma propriedade do pai do criminoso, localizada no interior de Guaraniaçu.

Mad Mundo, estrada da desinformação

Alceu A. Sperança

Não é surpresa que a população seja tão desinformada sobre Cuba, Coreia e o mundo em geral se até jornalistas, que precisariam ser bem informados por dever de ofício, reproduzem como papagaios as habituais arengas dos grandes grupos que controlam a informação no planeta.

Até meados da década de 1980, 50 empresas controlavam os principais meios de comunicação, segundo o jornalista investigativo John Pilger. "Em 2002, contávamos apenas com nove conglomerados transnacionais. Em fevereiro de 2004, Murdoch previa que (...) haverá apenas três grandes sociedades de meios de comunicação, entre elas a sua".

"Os vinte sites mais visitados na internet pertencem a sociedades como Fox, Disney, AOL Time Warner, Viacom e um punhado de gigantes desse gênero; os catorze maiores absorvem 60% do tempo que os norte-americanos passam na tela. Sua ambição comum: produzir cidadãos mal informados e conformistas. Consumidores obedientes".

E endividados. Vivemos numa sociedade tremendamente autoritária e desigual, com injustiças flagrantes na saúde, educação, trabalho e cultura, uma fábrica de violência e rancores... e por desinformação supomos que isso é "democracia"! A origem dessa falsa noção é que as eleições e a mídia são controladas pelo poder econômico. O povo ("demo", no endividado Grego) é sempre descartado. Se o povo governasse haveria disparidades entre regiões ou todas teriam um padrão de prioritário respeito às necessidades humanas?

A cidade fluminense de Maricá é mais ou menos estruturada como a de Cascavel, mas lá há transporte coletivo com Tarifa Zero. A internet grátis para a população é ampliada e não abolida. Isso é porque Maricá tem os royalties do petróleo e Cascavel não tem? Até poderia ter, se a soja e as

carnes que saem da região embutissem royalties pelo uso da água necessária para a produção.

Pois não dizem os cientistas que a água já vale mais que o petróleo? A soja é chinesa, mas a China prefere poupar água, levando-a de graça embarcada nos contêineres. A salsicha do hot-dog embute 11,5 mil litros de água/quilo. Estima-se que para produzir um quilo de carne se gastam 15,5 mil litros. Aliás, um boi, desde o pasto, da criação ao abate, gastará em três anos mais de 3 milhões de litros. Só a soja, alimento bovino, consome 1,8 mil litros/quilo. Sem contar que quase metade da água usada na produção agropecuária se desperdiça.

Estudo da Unesco datado de 2012 informava que o Brasil envia de graça ao exterior cerca de 112 trilhões de litros de água doce por ano. Tendo tanta água doce (12% das reservas mundiais) será que deveríamos chegar ao ponto de Israel, que desestimula a exportação de laranjas por embutir grande quantidade de água irrigada na produção?

Provavelmente não, porque o mundo precisa de nossos produtos e na pindaíba em que o Brasil está, já dizia o velho chavão, "exportar é o que importa". A questão é usar bem a água, essa riqueza tão preciosa: em algumas regiões ainda há muito desperdício e em outras a escassez já preocupa, sobretudo na geração de energia elétrica.

Uma das projeções mais sinistras da ONU é a eclosão de guerras pela posse de fontes de água, como no distópico Mad Max 4. Quem der uma olhadinha no recorte Oeste do Brasil verá perto da fronteira uma porção de bases estrangeiras. Similares àquelas que intervêm nas guerras petrolíferas.

Alceu A. Sperança é escritor e jornalista - alceusperanca@ig.com.br

falecimentos

- Doliria Teixeira (82)
- Ivo Wolf (67)
- Luis H. M. da Silva (12)
- Antonia M. Passos (77)

Óbitos registrados ontem, até as 15h, pela Acesc, em Cascavel

COROA DE FLORES A PARTIR DE R\$ 150,00

www.coroasfloriprev.com

FAIXA E FRETE GRÁTIS PARA TODO O INTERIOR DO PARANÁ, CURITIBA E REGIÃO

Informe da redação

editoria e colaboradores

PSD se mobiliza

O presidente estadual Eduardo Sciarra e o presidente municipal Ricardo Mion (foto) vão dividir a condução de uma espécie de esforço concentrado que o PSD de Cascavel desenvolverá já a partir desta semana com vistas às eleições municipais de 2016. Um grupo montado sexta-feira à noite, durante reunião no escritório do deputado Evandro Roman, irá ajudá-los nessa tarefa, que visa, dentre outras coisas, preparar uma chapa de alto nível de candidatos a vereador. Novas filiações começarão a ser feitas nos próximos dias.



Um grupo montado sexta-feira à noite, durante reunião no escritório do deputado Evandro Roman, irá ajudá-los nessa tarefa, que visa, dentre outras coisas, preparar uma chapa de alto nível de candidatos a vereador. Novas filiações começarão a ser feitas nos próximos dias.

Prefeitura

O PSD também pensa com carinho na eleição majoritária e tem em Jorge Lange o único pré-candidato até o momento para a sucessão de Edgar Bueno. Para viabilizá-lo, a estratégia é atrair vários outros partidos, dentre eles os que alinharam com a candidatura de Lange na eleição passada.

O PDI avança

Iniciadas na região do Núcleo Regional de Educação, as obras do PDI estão avançando rapidamente e começarão a gerar transtornos maiores em breve. Está prevista já para primeira semana de agosto a interdição do cruzamento da Avenida Brasil com a Rocha Pombo.

Biometria

Um desencontro de informações está confundindo muitos eleitores paranaenses em torno do cadastramento biométrico. Por causa disso o TRE (Tribunal Regional Eleitoral) se manifestou para esclarecer que o processo está sendo desenvolvido em apenas 31 cidades do Estado, dentre elas seis da região Oeste: Cascavel, Lindoeste, Santa Tereza do Oeste, Toledo, Ouro Verde do Oeste e São Pedro do Iguçu.

Sessões extras

A Câmara de Toledo realiza sessões extraordinárias amanhã e terça-feira, às 9h, para apreciar dois projetos que tramitam em regime de urgência. Um autoriza o Executivo a investir em propriedade particular e a abrir crédito adicional suplementar e o outro a investir R\$ 76.661,36 em novos equipamentos para o sistema de abastecimento de água do distrito de Concor dia do Oeste.

* Paulo Sérgio Rosso foi efetivado durante a semana como Procurador do Estado do Paraná. E por um bom tempo não deverão ocorrer outras mudanças na composição da equipe do governador Beto Richa. * Projeto do deputado Felipe Francischini torna obrigatória a escolta privada de segurança para os veículos que transportam explosivos de qualquer natureza nas rodovias e ferrovias do Paraná.

Vai atrasar

Tema de um seminário realizado durante a semana na Amop, a Lei nº 13.019/2014, conhecida como Marco Regulatório das Organizações da Sociedade Civil, não entrará mais em vigor neste dia 28. Medida Provisória publicada no Diário Oficial da União transferiu a vigência para 24 de janeiro de 2016.

Bê-á-bá da lavagem

A convite do Instituto dos Advogados do Paraná, o juiz Sérgio Moro ministrará na próxima quarta-feira uma palestra sobre o tema "Lavagem de dinheiro". "É, sem dúvida, a maior autoridade no tema em todo o País", afirma José Lucio Glomb, presidente do Instituto. A palestra será gratuita e realizada no teatro do Sesc da Esquina, em Curitiba.

Greve parcial

Liminar da Justiça do Trabalho determina que no mínimo 50% dos funcionários da Urbs estejam em seus postos de trabalho durante a nova greve do transporte coletivo de Curitiba, anunciada para esta segunda-feira. Vale lembrar, entretanto, que a paralisação não envolve motoristas e cobradores, o que significa que os ônibus deverão circular normalmente.

Protesto

Os paranaenses já estão sendo convocados a participar de um novo ato de protesto contra o governo Dilma Rousseff, marcado para 16 de agosto próximo. O chamamento está sendo feito por meio de um vídeo distribuído via internet.

Cascavel

Falta de planejamento sobrecarrega o IPMC

Cascavel – Criado para assegurar, dentre outras coisas, uma assistência médica adequada e uma aposentadoria digna aos servidores municipais, o IPMC (Instituto de Previdência do Município de Cascavel) poderia ser um modelo para outros municípios. Para tanto, porém, precisaria ter sido conduzido com planejamento e provisionamento adequados às suas necessidades, o que não aconteceu ao longo de anos a fio.

Justamente por falta disso, hoje o Instituto enfrenta um cenário que compromete o seu futuro e, conseqüentemente, também o futuro dos servido-

res. Uma avaliação atuarial feita pela empresa de assessoria Actuary anexada ao projeto sobre o plano de pagamento do déficit atuarial a ser analisado e votado pelos vereadores na volta do recesso, em agosto, ajuda a explicar esse cenário.

Segundo o levantamento, em dezembro de 2014 o IPMC tinha 6.902 servidores ativos, 1.470 inativos e 189 pensionistas. Atualmente os servidores contribuem com 11% e o município com 11%. Além da garantia de pagamento das aposentadorias e pensões, o IPMC tem um déficit técnico atuarial de mais de 758 mi-

lhões, a ser pago em até 35 anos. Com as amortizações feitas nos últimos anos, o município tem ainda 26 anos para quitar a dívida.

O déficit técnico atuarial existe porque anteriormente à Constituição de 1988 não havia uma preocupação por parte dos governos em manter o equilíbrio entre as despesas e receitas no sistema previdenciário.

O PROJETO

Caso o projeto encaminhado pelo Executivo seja aprovado em plenário pelos vereadores, o Município estará autorizado a fazer a amortização do déficit técnico atuarial – que é o repasse mensal de um aporte financeiro para equalizar os custos previdenciários dos servidores – em 12 vezes. Serão 12 parcelas de R\$ 492.423,46, a serem pagas de junho de 2015 a maio de 2016, totalizando R\$ 5.909.081,53.



O IPMC será o principal tema da Câmara na volta do recesso, em agosto

FPM faz prefeituras pisarem no freio

Curitiba - Com repasse menor do governo federal ao FPM (Fundo de Participação dos Municípios), algumas cidades do Oeste paranaense têm enfrentado dificuldades para manter os serviços prestados à população. Em Santa Tereza do Oeste, por exemplo, máquinas estão paradas. Em entrevista ao G1-PR, o prefe-

to Amarildo Rigolin explicou que o maquinário só faz serviço de emergência.

O FPM é uma verba enviada pelo governo federal para todas as cidades. O dinheiro vem da arrecadação de impostos, mas como a arrecadação tem diminuído, o governo tem enviado menos dinheiro para os municípios. Segundo a CNM (Confederação Nacional dos Municípios),

este mês o repasse deve ser 20% menor que o de julho de 2014.

Maior cidade da região, Cascavel tem deixado de receber cerca de R\$ 1 milhão por mês e já cancelou programas como o Cascavel Digital – que fornecia internet gratuita para os moradores – e até a participação das escolas municipais no desfile de 7 de setembro.

G7 reconhece esforço do governo do PR

Curitiba - Integrantes do G7, grupo formado pelas sete principais entidades representativas do setor produtivo do Paraná, enviaram correspondência de agradecimento ao governador Beto Richa e ao secretário da Fazenda, Mauro Ricardo Costa, "pelo esforço e atendimento de alguns pleitos" das instituições.

O G7 é formado pela Fiep (Federação das Indústrias do Estado do Paraná), Faep (Federação da Agricultura do Estado do Paraná), Fecooper (Federação e Organização das Cooperativas do Estado do Paraná), Fecomércio-PR (Federação do Comércio do Esta-

do do Paraná), Fetranpar (Federação das Empresas de Transporte de Cargas do Estado do Paraná), ACP (Associação Comercial do Paraná) e Faciap (Federação das Associações Comerciais e Empresariais do Estado do Paraná).

Os líderes do setor produtivo paranaense citaram os decretos 1790/2015 e 1817/2015, publicados nos diários oficiais nos dias 6 e 7 de julho, respectivamente. "O Governo do Estado do Paraná mostrou-se solícito em discutir a questão", escreveram na carta. De acordo com o governador Beto Richa, "a manutenção dos benefícios representa um esfor-

ço adicional do governo para minimizar o impacto da crise econômica"

Os decretos mencionados na correspondência tratam da manutenção de benefícios fiscais relativos ao ICMS (Imposto sobre a Circulação de Mercadorias e Serviços) que, em especial, é devido nas importações promovidas pelas indústrias instaladas no Estado por meio dos aeroportos e dos portos de Paranaguá e Antonina. A medida é válida para aquisição de matéria-prima, material intermediário ou secundário, inclusive de embalagem, para uso no processo produtivo.

Extradição suspensa

A Justiça italiana adiou outra vez a extradição do ex-diretor de marketing do Banco do Brasil, Henrique Pizzolato. Agora ela ficou para dezembro. O novo adiamento ocorreu porque Pizzolato terá que comparecer a um tribunal italiano no dia 14 de dezembro para responder ao processo de falsidade ideológica por ter usado o passaporte do irmão falecido ao fugir do Brasil.

Afastamento descartado

O presidente da Câmara, Eduardo Cunha, descartou a hipótese de se afastar do comando da Casa caso seja denunciado formalmente de envolvimento no escândalo da Petrobras. “A eventual denúncia, se ocorrer, terá de ser apreciada pelo plenário do STF. Não cogito qualquer afastamento”, garantiu ele, negando que tenha recebido US\$ 5 milhões citado pelo delator Júlio Camargo.

Eletrosul

Posse da nova diretoria acontece na terça-feira

Florianópolis - A reportagem da ADI-BR (Associação de Diários do Interior do Brasil) acompanhou a primeira entrevista coletiva do novo presidente da Eletrosul, engenheiro civil Djalma Berger (PMDB), e do novo diretor financeiro, o gestor público Claudio Vignatti (PT). Durante uma hora, eles falaram do processo que os levou à direção da maior estatal federal do Sul do País, dos rumos da empresa, da situação financeira e dos investimentos.

Desde o dia 16 de julho, com a aprovação de seus nomes pelo Conselho de Administração da Eletrosul, os dois somaram-se aos diretores que já atuavam na empresa - Paulo Afonso Vieira (Administrativa), Ronaldo



Custódio (Engenharia) e Antonio Vittori, que deixou a Diretoria Financeira para assumir a de Operação.

O ato de posse, marcado para a manhã de terça-feira, ganha peso político com a presença confirmada do presidente da Eletrobras, José da Costa Carvalho Neto, e do presidente do Conselho de Ad-

ministração da Eletrosul e diretor de Geração da Eletrobras, Valter Cardeal, além de líderes políticos e empresariais dos quatro estados de abrangência da estatal - Santa Catarina, onde está a sede, Rio Grande do Sul, Paraná e Mato Grosso do Sul.

● ANDRÉA LEONORA

Escolha foi fruto de acordo político

“Achamos por bem convidar a imprensa para falar sobre os rumos e de como se formou a composição. Não é fruto propriamente de um acordo entre o senador Dário Berger (irmão de Djalma) e Michel Temer (vice-presidente da República). Isso é resultado de um acordo de bancada. Quando os partidos disputam a eleição, têm que ter também a responsabilidade de conduzir o processo político de gestão do País. E o PMDB, meu partido, nunca se furtou a essa condição”, destacou Djalma Berger.

O novo presidente não poupou elogios a seu colega de empreitada. “O Vignatti dispensa comentários. Por vários anos foi membro da comissão de orçamento e da Comissão de Finanças da Câmara dos Deputados, foi relator do Orçamento e do PPA (Plano Plurianual). Uma pessoa que conhece

tudo de finanças e, principalmente, tudo de finanças do Brasil, que tem uma contribuição extraordinária a dar à Eletrosul nesse momento de investimentos que estamos vivendo”, destacou.

PARCERIA

“O que nós queremos é montar uma base de sustentação que possa apoiar a presidente Dilma Rousseff na relação política. A missão é de construção política entre os partidos da base, tanto PT, quanto PMDB, quanto PR... devagarzinho as funções estão sendo ocupadas. No caso da Eletrosul não foi diferente. Eu tenho facilidade de me adaptar e trabalhar com as pessoas e sinto segurança em trabalhar com o Djalma, que já foi engenheiro da Eletrosul e conhece muito o setor”, retribuiu Claudio Vignatti.

Quadro é complicado, mas tem solução

“A Eletrosul tem dificuldades como toda empresa”, admitiu Dário Berger. Ele lembrou, no entanto, que “é um momento de dificuldades para todos” e que se trata de “uma empresa que caminha sozinha”.

“Nossa função é mais institucional, de definição de rumos para a segurança do setor elétrico. Essa é a missão principal da Eletrosul. Os investimentos são pautados por dois objetivos: ter produção de energia suficiente para atender a demanda e linhas de transmissão suficientes para transferir essa energia para os locais onde haja a demanda. Foi a missão que recebemos da presidente Dilma e do ministro de Minas e Energia, Eduardo Braga”, ressaltou.

coluna Esplanada

POR LEANDRO MAZZINI Twitter @colunaesplanada



Justiça para Dilma

É preciso reconhecer que a mulher mais mal falada da nação brasileira, abandonada pelo mentor, pouco defendida pelo próprio partido e com a cara na vitrine apanhando diariamente, mas firme no posto, tem ‘culhão’ – com o respeito da licença poética. Fato é que a presidente da República, diante de todos os defeitos expostos como gestora, e pela equipe incompetente em parte da Esplanada, tem seu mérito por peitar quem a tenta manipular, e dizer o que pensa.

Dois episódios marcam este seu perfil, um deles ocorreu há poucos dias, na Cúpula do Mercosul. Fez o ditador civil da Venezuela, Nicolás Maduro, deixar Brasília pisando firme e soltando baforadas de charuto bem irritado no seu jatinho. O que se falou no Itamaraty é que, por um erro do cerimonial, ela o fez esperar por três intermináveis minutos enquanto recebia o presidente da Guiana Francesa, em litígio com a Venezuela por limites marítimos – as reservas de petróleo explicam.

Mas Maduro, contam fontes venezuelanas, saiu marchando mais cedo de Brasília, numa nítida descompostura à anfitriã, porque ouviu dela uma frase incômoda durante a reunião, dita aos holofotes: ‘Não há espaço para aventuras antidemocráticas na América Latina’. Os chavistas indicaram que foi um recado para o seu presidente, que arreventa populares que o criticam, e prende opositores pelo simples fato de serem opositores. Ao contrário do ex-presidente Lula, Dilma dá sinais de que não será complacente com o desgoverno dos vizinhos.

Outro que ela peitou foi o próprio Lula. Ele queria se candidatar a presidente em 2014, a despeito da saúde frágil, esperou um sinal dela, não tocaram no assunto, mas Dilma fez de conta que não entendeu. Começaram então as críticas dele a ela, no circuito do PT. A situação política e a amizade desandaram quando ela soltou um ‘não vai ficar pedra sobre pedra’ durante a festa no dia da sua eleição. Era um recado para Lula, dizem seguidores da presidente, sobre os desmandos dele na Petrobras. Àquela altura, a Lava Jato já esculhambava parte da sua base e chegava à porta do Palácio. Lula saiu da festa cuspidando fogo. E assim, desde então, veio à tona a insatisfação dele com a apadrinhada no cargo, e também a guerra entre lulistas e dilmistas.

Essa briga entre os dois começou em abril de 2013, quando Dilma elevou Graças Foster a presidente da Petrobras e a incumbiu de fazer a limpa na estatal antes que fosse tarde. Graças demitiu Paulo Costa e Renato Duque. A Lava Jato os prendeu um ano depois. Mas já era tarde.

Um dia os livros de História talvez façam Justiça para Dilma. O PT começa a desconfiar de que a senhora que instituiu a delação premiada possa ser a principal personagem de uma, na maior operação policial e judicial do Brasil.

Classificados

Uma pequena prova de onde se metem os bilionários fundos de pensão estatais, com investimentos altos nem sempre resultando em retornos fáceis ou rápidos – e que cubram o que foi investido.

Há mais de um ano, o Centrus, fundo do Banco Central, tenta vender dois imóveis de sua carteira. Pede R\$ 18 milhões pelo Shopping DC em Navegantes (SC) – um preço até razoável, diz um empresário do setor -, e mais de R\$ 50 milhões por um edifício empresarial de 15 andares, com cinco de garagem, erguido em Porto Alegre.

O Centrus é um fundo com gente séria. Onde não há relatos de roubalheiras ou suspeita de larâpios no Conselho a exemplo de outros fundos.

A morte da Pororoca

Ninguém sabia. Com tanta crise social (de segurança pública), política e econômica, alguém se deu o trabalho de descobrir rumores de que a Pororoca morreu. Trata-se (ou tratava-se) de um fenômeno natural que, num País sério, seria alçado a Patrimônio Imaterial.

Fato é que o deputado André Abdon (PRB-AP) tratou de alertar para o caso. Ele solicita a realização de Audiência Pública para debater ‘as causas que levaram a extinção do fenômeno da Pororoca no Rio Araguaia, no Amapá, com a presença de representantes do ICMBio, do Ministério Público Federal, dos pecuaristas da região e da Eletrobras Eletronorte’. Não será surpresa se descobrirem que a Pororoca saiu do Amapá, passou por Brasília e levou correnteza abaixo toda a credibilidade do Governo e do Congresso.

Com Luana Lopes, Equipe de DF e SP

www.colunaesplanada.com.br - contato@colunaesplanada.com.br - Caixa Postal 1980 - CEP 70254-970 - Brasília DF



INCUBATÓRIO
REALEZA/PR



DIP
FRANGOS S/A

diplomata
Qualidade com sabor.



FRIGORÍFICO
CAPANEMA/PR

Golpe por telefone

A Receita Federal alerta os empresários para um golpe envolvendo a venda de suposta publicação em nome do órgão. Segundo a Receita, o empresário recebe ligação de uma pessoa oferecendo a assinatura de uma suposta "revista dos auditores", dando a entender que, sem a colaboração, ele ficará sujeito a uma fiscalização da Receita. Os golpistas usam o nome de um auditor fiscal e o endereço de uma unidade da Receita. O nome do auditor e o endereço são verdadeiros, mas usados indevidamente, pois o auditor fiscal e a Receita não têm nenhuma relação com o telefonema.

Microindústrias

Uma pesquisa da Fiesp (Federação das Indústrias de São Paulo) sobre dívida entre empresas de micro, pequeno e médio portes aponta que entre as microindústrias que contraíram dívidas para fazer investimentos, 25,6% estão inadimplentes. Quanto maior a empresa, menor é o percentual de empresas que deixam de pagar as prestações do financiamento. Entre as pequenas, 19,8% estão inadimplentes.

Mal de Alzheimer

Novo medicamento para pacientes em fase inicial

A doença afeta 44 milhões de pessoas em todo o mundo e não tem nenhum tratamento eficaz

São Paulo - Um novo tipo de droga para combater o Mal de Alzheimer tem se mostrando promissor quando administrado em pessoas nos estágios iniciais da doença, anunciou o laboratório farmacêutico Eli Lilly.

Conhecido como Solanezumab, a droga é um anticorpo monoclonal que potencialmente tem capacidade de impedir o desenvolvimento das placas de proteínas beta-amiloide que se formam no cérebro e provocam a doença.

O Alzheimer afeta 44 milhões de pessoas em todo o mundo e que não tem nenhum tratamento eficaz.

Numa primeira fase, em 2012, o Solanezumab não teve resultados positivos, se mostrando tão eficaz quando os placebos de açúcar nos testes clínicos.

Um editorial no New England Journal of Medicine de 2014 indicou que, um quarto dos pacientes estudados nos primeiros ensaios podiam ter demência, mas não o Alzheimer, e que os ensaios científicos deveriam continuar em pessoas com Alzheimer confirmado.

Desta vez, os pesquisadores realizaram ensaios randomizados controlados, duplo cego, envolvendo 1.322 pessoas com doença de Alzheimer em estágio inicial.

Alguns receberam o medicamento imediatamente, outros depois de um período de dois anos. Médicos e pacientes não sabiam quem recebia pílula de açúcar ou da droga real.

Quando os pesquisadores compararam a função cognitiva dos dois grupos, após dois anos do estudo, a diferença foi "estatisticamente significativa", segundo Eli Lilly em um comunicado.

Se comprovado, será o primeiro tratamento a ser capaz de impedir o avanço desta doença neurológica degenerativa, desde que detectada precocemente.

O estudo foi publicado na revista Alzheimer's and Dementia: Translational Research and Clinical Interventions, e foi discutido na Conferência Anual da Associação de Alzheimer na capital dos Estados Unidos.

Para 47%, teste vocacional não tem importância para definir profissão

São Paulo - Descobrir a verdadeira vocação ainda não é uma prática muito comum no início da carreira de muitos profissionais brasileiros. Essa foi uma das principais constatações de pesquisa recente da consultoria ETalent, com apoio da Catho, realizada com base em 5.294 respostas obtidas por meio de questionário online entre os dias 6 e 13 de março de 2015.

Quando perguntados se já tinham realizado algum tipo de teste vocacional no início da carreira, 61% dos entrevistados responderam que não e 47% consideram que estes tipos de testes têm "média, pouco ou nenhuma importância como norteador para a carreira".

Como alternativas aos testes tradicionais, projetos de orientação de carreira, como coaching ou mentoring, sur-

gem como boas opções na busca pela verdadeira vocação profissional. No entanto, estes projetos ainda são poucos utilizados pelos profissionais brasileiros.

Para se ter uma ideia, a pesquisa aponta que apenas 14% dos entrevistados declararam já ter participado de algum tipo de projeto nesta área. Entre jovens de 18 a 25 anos, este índice é ainda menor: apenas 8%.



sistemafiep.com.br

INFORME PÚBLICO

Senai no Paraná é sede de preparativos para a WorldSkills

Há alguns meses o Senai no Paraná treina competidores de outros estados e até de outro país, além de ter experts em variadas ocupações treinando competidores em outras cidades paranaenses e em outros estados, para aquela que é considerada a maior competição de Educação Profissional do mundo. É a *WorldSkills Competition*, programada para o período de 11 a 16 de agosto, em São Paulo.

Entre os jovens de outros estados que estão treinando em Curitiba está o gaúcho Victor Bernardo, de 21 anos, que competirá na modalidade Tecnologia de Mídia Impressa. O equipamento em que Victor treina está instalado na unidade da Cidade Industrial de Curitiba (CIC), onde também se dedica a competidora da mesma modalidade, a colombiana Alexandra Sanchez, de 20 anos.

Paranaenses na disputa

O paranaense Alesson Lopes está entre os 56 jovens profissionais técnicos que integram a delegação brasileira. Ex-aluno do curso de Aprendizagem Industrial em Mecânica Geral no Senai, Alesson foi campeão na modalidade de Modelagem de Protótipos na última edição da Olimpíada do Conhecimento, em 2014.

Também paranaenses, Edwin Garcia e Francine Bucco representarão o Brasil no Aquatronics, uma nova modalidade que une conhecimentos técnicos da área de Meio Ambiente com a de Automação Industrial.

Em outras cidades

Grande número de experts paranaenses atua fora de Curitiba, em outras cidades do estado ou do país, treinando competidores de ocupações como Construção em Alvenaria, Carpintaria em Telhados, Sistema de Transporte de Informação, Eletrônica Industrial, Administração de Sistemas de Rede, Mecânica Industrial, Eletricidade Predial e Industrial, Manufatura Integrada e Marcenaria de Estrutura, Fresagem CNC (Comando Numérico Computadorizado) e Modelagem de Protótipos.

Padrões internacionais

Realizada a cada dois anos, a *WorldSkills Competition* reúne cerca de 1.200 competidores de 63 países das Américas, Europa, Ásia, África e Pacífico Sul. São simulados desafios das profissões que devem ser cumpridos dentro de padrões internacionais de qualidade, usando habilidades técnicas individuais e coletivas para executar tarefas específicas de cada uma das ocupações profissionais.

SISTEMA FIEP. NOSSO I É DE INDÚSTRIA.

INDICADORES ECONÔMICOS

DÓLAR 24/07				
	% dia	compra	venda	% mês
COMERCIAL	+1,5%	3,3460	3,3470	+7,7%
PTAX (BC)	+1,2%	3,3248	3,3254	+7,2%
PARALELO	+1,7%	3,2500	3,5200	+7,3%
TURISMO	+1,7%	3,2500	3,5000	+7,4%
EURO	+1,2%	3,6486	3,6503	+5,5%

US\$ 1 É IGUAL A:		MOEDAS X REAL	
lêne	123,78	lêne	R\$ 0,0269
Libra est.	0,6445	Libra est.	R\$ 5,16
Euro	0,9110	Peso arg.	R\$ 0,36
Peso arg.	9,166	R\$1:	1.571,34 guaranis

POUPANÇA - TR				
Período/ depósitos...	Poup. antiga	Poup. nova	TR	
	até 3/5/12	part. 4/5/12		
20/6 a 20/7	0,6478	0,6478	0,1471	
21/6 a 21/7	0,6858	0,6858	0,1849	
22/6 a 22/7	0,7143	0,7143	0,2132	
23/6 a 23/7	0,6880	0,6880	0,1871	
24/6 a 24/7	0,7123	0,7123	0,2112	

BOVESPA 24/07				
IBOVESPA:	-1,13%	49.245 pontos		
Ações	%	R\$		
Petrobrás PN	-1,28%	10,04		
Vale PNA	-2,30%	14,03		
Bradesco PN	+0,79%	26,71		
Rumo Log ON	-6,12%	0,92		
Gafisa ON	-5,49%	2,41		
JBS ON	-3,83%	14,80		

ÍNDICES DE INFLAÇÃO				
	Índice em %	MAI	JUN	ano 12m
IPCA (IBGE)	0,74	0,79	6,17	8,89
IGP-M (FGV)	0,41	0,67	4,33	5,59
IGP-DI (FGV)	0,40	0,68	4,50	6,22

REAJUSTE DE ALUGUÉIS				
	Índice	MAI	JUN	JUL
IGP-M (FGV)	1,0355	1,0411	1,0559	
IGP-DI (FGV)	1,0394	1,0483	1,0622	

* Correção anual. Multiplique valor pelo índice

SELIC ANUAL: 13,75% | TJLP: 6,50%/ano

TABELA DO IR				
BASE (R\$)	Aliq. %	deduzir		
Até 1.903,98	-	-		
De 1.903,99 até 2.826,65	7,5	142,80		
De 2.826,66 até 3.751,05	15	354,80		
De 3.751,06 até 4.664,68	22,5	636,13		
Acima de 4.664,68	27,5	869,36		

Dedução p/ dependente: R\$ 189,59; IR 2015: quarta parcela vence em 31/07, com juros Selic de 3,06%

SAL. MÍNIMO PR (maio/2015 a abril/2016)			
I	III	IV	R\$
R\$ 1.032,02	R\$ 1.111,04		
*II R\$ 1.070,33	R\$ 1.192,45		

Em reais. *Faixa II: empregados domésticos.

OUTROS INDICADORES			
	MAI	JUN	JUL
TJLP (%)	6,00	6,00	6,50
Sal. mínimo	788,00	788,00	788,00
UPC	22,60	22,60	-

CUSTO DA CONSTRUÇÃO (CUB)				
	MAI	JUN	%m	%ano
R\$/m2				
Paraná	1.228,34	1.235,25	0,56	2,14
Norte	1.213,26	1.216,46	0,26	1,85
Oeste	1.231,35	1.238,97	0,62	2,80

PREVIDÊNCIA COMP. JULHO			
	Empresário/empregador		
Contribui com 11% sobre o pró-labore, entre R\$ 788,00 (R\$ 86,68) e R\$ 4.663,75 (R\$ 513,01), por GPS			

Autônomo

1) Quem só recebe de p. físicas: recolhe 20% entre R\$ 788,00 (R\$ 157,60) a R\$ 4.663,75 (R\$ 932,75). 2) Recebe de p. jurídicas: a empresa recolhe 11% sobre o máximo de R\$ 4.663,75 (R\$ 513,01) e desconto do autônomo. 3) Recebe de jurídicas e físicas: desconto de 11% sobre o que recebe de jurídicas até R\$ 4.663,75 (R\$ 513,01). Se não atingir este teto, recolhe 20%, sobre a diferença até R\$ 4.663,75. 4) Aut. especial: sobre R\$ 788,00, recolhe 5% (donas de casa, Lei 12.470/2011) ou 11% (demais especiais), mas só aposenta por idade.

Facultativo

Contribui com 20% sobre R\$ 788,00 (R\$ 157,60) a R\$ 4.663,75 (R\$ 932,75), através de carnê.

Assalariados

Salários até R\$ 1.399,12 8%
de R\$ 1.399,13 até R\$ 2.331,88 9%
de R\$ 2.331,89 até R\$ 4.663,75 11%

Emp. domésticos	Aliq. %	R\$ mín	R\$ máx
Empregado	8 a 11	63,04	513,01
Empregador	12	94,56	559,65
Total	20 a 23	157,60	1.072,66

Venc.: empresas 20/8, físicas 17/8, domésticos 8/8

MERC. RURAL				
PREÇO PRODUTOR (DERAL/SEAB)				
Em 24/07	PR	DIA	30d.	Casc.
SOJA	62,87	-0,6%	8,2%	62,00
MILHO	21,74	0,0%	10,3%	21,20
TRIGO	34,20	0,0%	1,3%	33,50
BOI GORDO	144,81	-0,5%	-1,1%	143,00
FRANGO	2,30	0,4%	0,4%	2,05

BOLSA DE CHICAGO				
Em 24/07	CONT.	FECH.	DIA	30d.
SOJA	ago/15	991,25	-18,75	2,5%
FARELO	ago/15	354,80	-4,20	10,0%
MILHO	set/15	392,50	-10,75	5,7%
TRIGO	set/15	511,75	-9,75	-2,2%

LOTES/ATACADO (AgDOSSIÉ:DINHEIRO)				
Em 24/07	PRAÇA	R\$	SEM	30d.
SOJA	Cascavel	70,00	2,9%	12,0%
SOJA	Paranaguá	77,00	6,2%	11,6%
MILHO	Cascavel	22,50	-6,3%	4,7%

PRODUTOR e LOTES: soja, milho e trigo em sc 60kg, boi gordo em arroba e frango em kg. CHICAGO: pontos <cents de US\$ /bushel na soja [27,2kg], milho e trigo [25,4kg] e US\$ tonelada curta no farelo [907kg]. DIA: var. em pontos

CUIDAMOS DO SEU ANIMAL COMO SE FOSSE NOSSO.

O **Hospital Veterinário** da Faculdade Assis Gurgacz é um centro médico veterinário altamente equipado, tanto para procedimentos simples como vacinação de pets quanto para realização de cirurgias complexas em animais de pequeno a grande porte e animais exóticos.

Você pode agendar o atendimento para consultas, vacinação, raio-x, tomografia e odontologia. Para tratamentos intensos, temos baias de internamento e UTI para animais. E se acontecer alguma emergência, fique tranquilo: nosso pronto-socorro tem atendimento 24h, com profissionais preparados para cuidar do seu companheiro.



O Hospital Veterinário funciona dentro do Campus da FAG



HOSPITAL VETERINÁRIO FAG

PLANO SAFRA 2015/2016

Os recursos para o seu crescimento estão aqui.

Custeio Investimento Comercialização

Produtor rural: o Plano Safra 2015/2016 já chegou no Sicredi. Conte com a instituição financeira cooperativa que é parceira do homem do campo para desenvolver o agronegócio. Fale com o seu gerente.

SAC Sicredi - 0800 724 7220 / Deficientes Auditivos ou de Fala - 0800 724 0525. Ouvidoria Sicredi - 0800 646 2519.

Sicrediagro

GENTE QUE COOPERA CRESCE.

SICREDI

Planejamento tributário

Empresas terão de entregar declaração

São Paulo - O governo decidiu adotar uma nova relação com as empresas que fazem planejamentos tributários, ou seja, aquelas que usam as brechas legais para pagar menos tributos.

Para tanto, a Medida Provisória 685, publicada no Diário Oficial da União do último dia 22, estabelece que aquelas empresas terão de enviar à Receita Federal uma declaração informando previamente as operações que possam acarretar a falta ou o atraso no recolhimento de tributos.

Para a Receita, a medida "visa aumentar a segurança

jurídica no ambiente de negócios do País e gerar economia de recursos públicos em litígios desnecessários e demorados". A declaração será entregue à Receita até 30 de setembro, relatando as operações realizadas no ano anterior.

Segundo o secretário da Receita, Jorge Rachid, a nova declaração "dará mais segurança jurídica aos contribuintes, que poderão consultar o órgão sobre um planejamento tributário futuro. A sistemática melhora a relação fisco-contribuinte, aumenta a segurança jurídica e reduz os litígios".

A Receita diz que a ausência de informações completas e relevantes a respeito das estratégias de "planejamentos tributários nocivos" é um dos principais desafios enfrentados pelas administrações tributárias no mundo. "O acesso rápido a essas informações oferece a oportunidade de responder rapidamente aos riscos de perda de arrecadação tributária por meio de fiscalização ou de mudança na legislação."

O principal objetivo da declaração é instruir a administração fazendária com informações rápidas a respeito do planejamento tributário. "A



Jorge Rachid, secretário da Receita Federal

medida também visa a segurança jurídica da empresa que revela a operação, inclusive com cobrança apenas do tri-

buto devido e de juros de mora caso a operação não seja reconhecida, para fins tributários, pela Receita."

Verba para desastres sofre corte pela metade em 2015

São Paulo - Cerca de 1.135 municípios já foram reconhecidos pela Defesa Civil por estarem em situação de calamidade pública ou de emergência. Apesar do elevado número e das constantes chuvas, como as que atingiram o Amazonas

no início do ano e o Rio Grande do Sul recentemente, a verba para prevenção e resposta a desastres caiu mais de 50% em 2015.

A queda representa R\$ 886,4 milhões a menos para iniciativas de defesa civil e para obras de macrodrena-

gem, por exemplo. Até junho deste ano, R\$ 868,4 milhões foram destinados para essas iniciativas. Em igual período do ano passado, a verba repassada para estados e municípios, ou de maneira direta em ações de interesse nacional do governo fede-

ral, já havia ultrapassado R\$ 1,7 bilhão.

Os dados são referentes ao programa orçamentário "Gestão de Risco e Resposta a Desastres", que vigora desde 2012, quando foi aplicado o último Plano Plurianual (2012-2015). Além disso, o

levantamento do site Contas Abertas também contabiliza restos a pagar das rubricas Prevenção e Preparação para Desastres, Resposta aos Desastres e Reconstrução e Drenagem Urbana e Controle de Erosão Marítima e Fluvial.

Vagas remanescentes na Anhanguera

Estudantes que não conseguiram garantir sua vaga nos cursos técnicos gratuitos em Segurança do Trabalho e Computação Gráfica, oferecidos pela Faculdade Anhanguera por meio do Pronatec (Programa Nacional de Acesso ao Ensino Técnico), podem se inscrever para as vagas remanescentes. O prazo vai até 2 de agosto. Interessados podem acessar o site www.guiapronatec.com.br, ou entrar em contato pelo telefone (45) 3322-9024.

Curso na Univel

Para interessados que não fizeram o vestibular agendado da Univel, ainda há tempo. Além das opções já ofertadas, a novidade é o curso de Bacharel em Publicidade e Propaganda presencial e o curso de Gestão Comercial na modalidade EAD. Para saber sobre os cursos e realizar a inscrição acesse o site www.vestibularunivel.com.br. O vestibular agendado ocorre das 8 às 12h e das 14 às 20h.

Cascavel

Funeral custa de R\$ 1,2 mil a R\$ 18,5 mil

Cascavel - Os valores cobrados pela Acesc (Administração de Cemitérios e Serviços Funerários de Cascavel) para o serviço de funeral variam de R\$ 1.235 a R\$ 18,5 mil, segundo informações do superintendente da autarquia, Léo Rigon. Somente as urnas funerárias possuem variação nos preços de R\$ 200 até R\$ 11 mil.

Já o valor médio que as famílias pagam por um funeral é de R\$ 1,8 mil, sendo que são realizados, em média, 280 cerimônias por mês nos quatro cemitérios da cidade e nos mais de 20 localizados no interior.

Dentre os custos para uma despedida com valores mais baixos estão o de caixão (R\$ 200), aluguel do espaço da capela mortuária (R\$ 50), véu (R\$ 25), flores (R\$ 160), além de terreno (R\$ 200) e gaveta (R\$ 600) nos cemitérios.

Já os preços mais elevados apresentam caixão de R\$ 11 mil, terreno no Cemitério Central a R\$ 6 mil, aluguel da Capela Master a R\$ 600, terreno a R\$ 150, flores a R\$ 160, somados aos preços de R\$ 600 da gaveta, o que resulta em um funeral ao preço de R\$ 18,5 mil.

Por cemitério, há também uma diferenciação nos preços. O Cristo Redentor e o Jardim da Saudade, ambos no Bairro Guarujá, apresentam custos de terrenos a R\$ 1,4 mil e R\$ 400, respectivamente. Os demais cemitérios, Central e São Luiz, possuem todos os terrenos comercializados.

O transporte, caso ocorra nos limites da cidade, não é cobrado. Já o traslado do corpo de um município a outro possui a taxa de R\$ 1,80 o quilômetro rodado. As formas de pagamento dos serviços de

funeral incluem o parcelamento em até quatro vezes no cheque ou cartão.

Conforme Rigon, os valores arrecadados são aplicados na construção de novas capelas mortuárias em bairros e na manutenção de cemitérios, capelas e frota de veículos. "A Acesc é uma empresa como qualquer outra, que tem de ter lucro para que haja um equilíbrio nas contas, senão corremos o risco de deixar o caixa deficitário", afirma.

● MARCELO MACHADO

ISENÇÃO DE FUNERAL

Ao cumprir a lei federal de isenção das taxas de funeral, a Acesc realiza mensalmente, em média, 21 cerimônias gratuitas. De janeiro a junho, a autarquia realizou 129 funerais isentos. Léo Rigon explica que qualquer pessoa pode solicitar a isenção do pagamento. "Qualquer cidadão que avaliar a necessidade pode pedir e então a analisamos a situação. Os funerais são semelhantes às cerimônias de valor mais baixo. Não fazemos distinção por ser um procedimento que não é cobrado. O corpo fica em um terreno cedido em forma de empréstimo por até cinco anos, período que a família tem para comprar um terreno, o que geralmente ocorre. Caso contrário, a Acesc exuma o corpo e coloca os restos mortais em um osuário coletivo", relata. Todos os sepultamentos gratuitos são feitos no Cemitério Jardim da Saudade. (MM)



Somente as urnas funerárias possuem variação nos preços de R\$ 200 até R\$ 11 mil em Cascavel

Sem-terra deixam acampamento e migram para a região

Cascavel - O cenário das famílias que vivem às margens da BR-369 entre Cascavel e Corbélia tem mudado nas últimas semanas. Segundo integrantes do MLST (Movimento de Liberação dos Sem Terra), cerca de 60 famílias teriam migrado para áreas rurais em São Pedro do Iguçu, município vizinho a Toledo.

No local, é fácil notar a diferença principal na quantidade de barracos que a área possuía antes. Com menos barracos, os sem-terra deixaram muitos utensílios de cozinha, fogão e vasilhas de plástico.

Alguns integrantes, que preferiram não se identificar, afirmam que as famílias que deixaram as margens foram influenciadas por alguns líderes do Movimento a praticar invasão em outros municípios. "Chegaram a ir porta por porta perguntando quem teria interesse de deixar Cascavel para ir a São Pedro do Iguçu. As chances de lá seriam melhores, já que aqui estamos há pouco mais de dez anos

aguardando nossa terra. As famílias mais recentes, que vivem migrando de uma região para outra, aceitaram a mudança", comenta.

O sem-terra Mauro Ferreira conta que ninguém foi obrigado a deixar o local, mudou-se quem sentiu interesse. "Estamos com 116 famílias em São Pedro do Iguçu. É uma área que está com R\$ 22 milhões em dívidas com a União e avaliada em R\$ 8 milhões. Muitas famílias deixaram Cascavel pelo motivo da demora no repasse das terras. Ninguém foi obrigado. As famílias deixaram as margens da BR-369 por livre vontade", relata o ex-líder cascavelense do MLST, Mauro Ferreira.

Há dez anos morando às margens da rodovia, a sem-terra Lucinda Freitas conta que foi divulgada uma terra para reforma agrária, mas não sabe onde. "Fizeram algumas reuniões com líderes e chegaram a dizer que uma área teria sido cogitada e até comprada pelo Incra [Instituto Nacional de Colonização e



Com menos barracos, cenário é outro às margens da BR-369 entre Cascavel e Corbélia

Reforma Agrária], mas nada foi confirmado. Por enquanto, estamos aguardando o resultado das reuniões", critica.

● ELIANE ALEXANDRINO

SEM CESTA BÁSICA

As famílias também reivindicam a entrega de cestas com alimentos repassados pelo Incra. Segundo o sem-terra Romalino Santos, desde fevereiro as cestas não são mais distribuídas. "Estamos esquecidos pelo Incra. Nenhuma área foi definida ainda e também não recebemos mais a alimentação. Estamos desde fevereiro sem o repasse da cesta", critica. Em março passado duas áreas chegaram a ser analisadas: uma em Cascavel e outra em Catanduvas. Especulações davam conta que uma área com 118 hectares com dívidas aproximadas de R\$ 5,3 milhões e avaliada em R\$ 7,8 milhões pertencia ao ex-prefeito Salazar Barreiros foram cogitadas, mas nada confirmado. "Ainda não temos novidades, mas estamos em andamento e análise das propriedades. Posso adiantar apenas que não temos nada concluído para Cascavel", afirma o superintendente do Incra, Nilson Guedes. (EA)

Pioneiros Catarinenses

Loteamento Santa Mônica ainda é refém da falta de asfalto

Cascavel - O Bairro Pioneiros Catarinenses conta com aproximadamente 11 mil moradores. É conhecido por ter o primeiro campo de futebol do Município, o Ninho da Cobra. É uma região de residências com poucos pontos comerciais.

Hoje o bairro conta com sete loteamentos, entre eles, o Santa Mônica, que ainda aguarda a pavimentação asfáltica. O ajudante de máquinas Tiago Ribeiro mora há sete anos no loteamento e critica a falta do asfalto.

“É uma reivindicação antiga de toda a comunidade, que cobra há muito tempo o asfalto. É muito complicado para quem mora nas ruas de chão. Quando chove é muita lama e quando o tempo está firme é muita poeira”, disse.

Segundo o presidente da Associação de Moradores do Bairro, Paulo Renato Fernandes, a promessa é da construção do asfalto participativo.

“Estamos nos reunindo com os moradores e também



FOTOS: VANDRÉ DUBIELA

Pioneiros Catarinenses ainda conta com ruas de chão. Moradores reclamam da falta de asfalto

com a Secretaria de obras. O dinheiro da comunidade já está depositado, e como um dos integrantes dos moradores faleceu, estamos aguardando autorização da Caixa Econômica Federal para a Prefeitura dar início as obras”, comenta.

SEGURANÇA

Outra prioridade é a segurança pública. De acordo com Fernandes, é muito pouca a presença da polícia nas ruas do bairro.

“Infelizmente nossa comunidade passou a ser alvo dos bandidos. Recentemente começa-

ram a ocorrer muitos casos de furtos e roubos nas residências das pessoas que trabalham o dia todo. Por isso, reivindicamos mais a presença das viaturas da Polícia para inibir a ação dos marginais”, cobra.

●ELIANE ALEXADRINO

Comunidade vai ganhar uma USF; presidente diz que obra está atrasada

O Bairro Pioneiros Catarinenses ainda não conta com uma UBS (Unidade Básica de Saúde) própria. Quem precisa se consultar é preciso se deslocar até o Bairro Neva. Para Paulo Renato Fernandes, a saúde ainda é um descaço do poder público.

“Infelizmente os moradores têm que se deslocar para outro bairro quando o assunto é saúde. Antes tinha a UPA Adulta [Unidade de Pronto Atendimento] na Tancredo, mas com a mudança os moradores ficaram

com menos acesso. Se precisar consultar tem que ir até o Bairro Neva”, comenta.

Apesar da falta de uma UBS própria, já está em fase de construção a USF (Unidade de Saúde da Família), na Rua Orlando Vasconcelos. “Estamos aguardando a inauguração da unidade já faz algum tempo. Estive me informando e descobri que a obra era para ser entregue em dezembro do ano passado. Enquanto não é liberada, a população sofre”, critica Fernandes. (EA)



Comunidade cobra mais horários de ônibus nos fins de semana



Com UFS em construção, moradores precisam se deslocar à unidade do Bairro Neva para serem atendidos



Presidente Paulo Renato Fernandes conta que é preciso também a construção de um Cmei no Bairro

Comunidade cobra mais melhorias para o lazer

A dona de cada Maria da Silva conta que pelo fato de não ter uma praça ou parquinho, não tem onde levar o neto de dois anos.

“Nosso bairro é antigo, mas ainda não teve a chance de ganhar uma praça e um espaço para levar as crianças. É ruim, pois tantos lugares têm até academia e nós nada”, lamenta.

Segundo Paulo Renato Fernandes, o Bairro também é precário na área de lazer e entretenimento aos moradores.

“Só temos o Ninho da Cobra e mais nada. Falta um ginásio de esportes, uma praça estruturada com parquinhos e aparelhos para prática de atividades. O morador daqui tem que se deslocar até a Tancredo Neves para encontrar um espaço adequado”, afirmou ele.

TRANSPORTE COLETIVO

Outra cobrança dos moradores é a passagem de transporte coletivo nos fins de semana. “Sofremos, pois quem precisa do transporte no domingo tem que se deslocar até a Avenida Tancredo Neves. E no fim de semana quem não tem carro também quer passear, mas sem lotação não dá”, comenta Fernandes.

Outra cobrança é a construção de um Cmei (Centro Municipal de Educação Infantil) para atender a demanda. “Atualmente as crianças do nosso bairro e de locais vizinhos estão usando um espaço locado em uma igreja no Bairro. Precisamos urgentemente de um espaço adequado para atender todas as crianças”, cobra. (EA)

MINIONS
CHEGARAM AS
FIGURINHAS DO FILME!

Um álbum com a incrível
viagem dos MINIONS em
busca do seu novo mestre!





Não deixe seu tanque entrar na reserva!

A **DIAL** garante o combustível para o seu posto ou TRR. Gasolina e Diesel fornecidos pela Petróleo Brasileiro S/A. Agilidade na entrega, com frota própria.

 (45) 3224-6363



Dial Distribuição Abastecimento e Logística Ltda.
Rodovia BR 277, Km 600 - Cascavel - PR

Unidades rurais

Famílias de Anahy recebem moradias

Anahy - A Prefeitura de Anahy entregou na última semana 14 unidades habitacionais rurais no interior do município. As moradias foram construídas pelo programa nacional de habitação do governo federal em parceria do Estado por meio da Cohapar (Companhia de Habitação do Paraná) e poder público.

A solenidade para oficializar a entrega das chaves ocorreu na residência de um dos casais beneficiados. “Esse era um momento muito esperado. Fico feliz por essa conquista e agradeço ao prefeito por ter nos ajuda-

do”, comemora a dona de casa Maria Reculiano ao lado do esposo Ciro. Autoridades do município e parceiros na construção das casas rurais prestigiaram o momento de felicidade dessa e de outras famílias de Anahy.

“Temos nos empenhado sempre em atender quem mais precisa. Por isso, todos que somarem forças serão bem-vindos como parceiros. Parabéns a todos os beneficiados e o nosso trabalho continua”, enfatizou o prefeito Joacir Lazzaretti. “Graças ao empenho e à colaboração de nossos parceiros, comemoramos



Prefeito Joacir Lazzaretti, vice Carlos Reis e autoridades durante a entrega de chave da casa aos beneficiados Maria e Ciro

esse momento com os beneficiados”, complementou o vice-prefeito de Anahy e gerente

habitacional, Carlos Reis.

● ROMULO GRIGOLI

Palotina investe

Após um longo período de chuvas, a Prefeitura de Palotina, por meio da Secretaria de Obras realiza a recuperação do asfalto em várias ruas e avenidas do município. A operação tapa-buracos começou pela avenida Presidente Kennedy saída para Toledo. Segundo o secretário de Obras, Gelson Barazetti, durante as semanas de chuva foram feitos paliativos nos trechos mais críticos com a colocação de pedras britas. Esse recurso teve o objetivo de evitar possíveis danos para a população.



AURUS
INDÚSTRIA DE GÔNDOLAS
E INSTALAÇÕES COMERCIAIS



os melhores preços e condições!

FABRICAÇÃO PRÓPRIA!

Gondôlas



Refrigerador



Cervejeira



Rouneiro



Expositor Ilha



Balcão açougue



Bebedouros



Fabricadora de Gelo



Liquidificador



Extrator



Torre de chopp



Cadeiras e Banquetas



Sistema de armazenagem Para depósito



Cilindro elétrico



Balança



Fritadeira



Forno Industrial



Assador de Carnes



Armário estufa



Cadeiras







até 48x até 12x

Boi no Rolete

Festa espera mais de 20 mil pessoas

Rondon - A Festa Nacional do Boi Assado no Rolete, um dos momentos mais aguardados na Expo Rondon será realizada hoje. Com mais de três décadas de história, o tradicional evento, que completa a comemoração de aniversário de 55 anos de Marechal Cândido Rondon, deverá reunir um público de 22 mil pessoas.

“Estamos bastante otimistas. Já no primeiro dia da exposição, tivemos mais de dez mil visitantes e também esperamos um grande público para 36ª edição do Boi no Rolete, que é o maior evento do município”, afirma o coordenador da festa, Lair Berch. Para a organização da festa e preparo do prato principal que será servido, uma equipe de 1,2 mil pessoas está envolvida nos trabalhos. Ao todo, serão assados 50 bois totalizando cerca de 12 mil quilos de carne. O almoço terá início ao



ASS. PREFEITURA RONDON

A 36ª edição da festa contará com 12 mil quilos de carne

meio-dia no bosque do Parque de Exposição. Os convites serão vendidos ao valor de R\$ 29 por pessoa.

A população também poderá aproveitar o domingo para visitar a Expomar (Exposição da Indústria, Comércio e Serviços), Expopecuária, Feira de Orquídeas e acompanhar

os rodeios.

Para as crianças há o parque de diversões e às 16h, na Arena de Shows, será apresentado o espetáculo Frozen. Os ingressos são vendidos a R\$ 10, menores de três anos não pagam pela entrada.

● ROMULO GRIGOLI

VINHO | Concurso hoje em Catanduvas



A 9ª Festa do Vinho reserva várias atrações neste domingo em Catanduvas. Uma das atividades mais aguardadas é o concurso do maior tomador de vinho. Também haverá comidas típicas, música, mostra de máquinas e de veículos e parque de diversões. O evento comemora os 55 anos do município e acontece no Parque de Exposições.

Capitão colhe frutos de ações para melhorar saúde pública

Capitão - O prefeito Ivar Barea e o secretário da Saúde, Carlos Silva, promovem visitas a estruturas de saúde para monitorar o trabalho das equipes e ouvir demandas da população. Nos últimos dias eles estiveram em mais quatro unidades do Estratégia Saúde da Família. De acordo com Ivar, um exaustivo trabalho é feito pelos profissionais de saúde orientando e consci-

entizando a população, sempre visando a evitar problemas. Os resultados são concretos, atingem 100% da população e até o momento mais de 90% das famílias já estão cadastradas. “Estamos contentes com os resultados”, diz Ivar. Em todas as unidades, ele fez contatos com usuários do SUS que elogiaram e agradeceram o tratamento que recebem nos dois últimos anos e meio.

TODA LINHA FORD EM ATÉ 48X SEM JUROS. TECNOLOGIA GLOBAL COM A MELHOR CONDIÇÃO DE PAGAMENTO.



RANGER
XLT 3.2L CD 4x4 Diesel Automática 2015 (cat. JMO5)

A partir de **R\$ 149.700** à vista

• Motor 3.2L Duratec com 200 cv / 470Nm • Transmissão automática de 6 velocidades • Sensor de estacionamento traseiro • Rodas de liga leve 17" • AdvanceTrac®: controle eletrônico de estabilidade (ESC) e tração (TCS) • Ar-condicionado automático e digital • Estribos laterais • Tela de LCD multifuncional no painel central de 4.2" • 2 air bags • Bancos revestidos parcialmente em couro



KA
SE 1.0L Flex 2015 (cat. KCC5)

A partir de **R\$ 38.990** à vista

• Motor 1.0L TiVCT com 85 cv • Direção elétrica • Ar-condicionado • Freios ABS com EBD • Air bag duplo • Vidros e travas elétricos • My Connection Gen. 3 com My Ford Dock

Plano sazonal com taxa de 6% a.a.	Entrada de R\$ 80.838,00	Parcelas de 6x Semestrais	R\$ 13.203
--	---------------------------------	----------------------------------	-------------------

Entrada de R\$ 29.242,50	Parcelas de 48x R\$ 221	SEM JUROS
OU Entrada de R\$ 23.394,00	Parcelas de 30x R\$ 555	



FOCUS
Sedan S 2.0L PowerShift Flex 2015 (cat. RCMS)

A partir de **R\$ 77.900** à vista

• Motor 2.0L Duratec Direct Flex com 178 cv • Aviso de pressão baixa dos pneus • Transmissão PowerShift com 6 velocidades • Assistente de partida em rampas (HSA) • AdvanceTrac®: controle eletrônico de estabilidade (ESC) e tração (TCS) • Air bag duplo • Sync Media System • Rodas de liga leve 16" • Ar-condicionado

Entrada de R\$ 46.740,00	Parcelas de 48x R\$ 680	SEM JUROS
OU Parcelas de 36x R\$ 906		



CASCADEL: Av. Brasil, 5606 (45) 3220-8200 | ASSIS CHATEAUBRIAND: Av. Tupassi, 1500 (44) 3528-8950
TOLEDO: Av. Parigot de Souza, 1215 (45) 3379-7600 | PALOTINA: Av. Pres. Kennedy, 1761 (44) 3649-0000



Ação de vendas "Toda linha Ford em até 48 vezes sem juros" válida até 3/8/2015. Válido para linha Ka, New Fiesta Hatch, Ecosport, Focus, Ranger, Fusion e Edge. Consulte mais informações no site www.ford.com.br, nos Distribuidores Ford ou através do CAF - 0800 703 3673. Esta ação não é válida para veículos adquiridos na modalidade de Venda Direta. Não abrangem seguro, acessórios, documentação e serviços de despachante e manutenção ou qualquer outro serviço prestado pelo Distribuidor. Sujeito à aprovação de crédito. O valor de composição do CET poderá sofrer alteração, quando da data efetiva da contratação, considerando o valor do bem adquirido, as despesas contratadas pelo cliente e os custos de Registros de Cartórios variáveis de acordo com a UF (não incluídos no valor das parcelas e no cálculo da CET). Contratos de Financiamento e Arrendamento Ford Credit são operacionalizados pelo Banco Bradesco Financiamentos S.A. Valores válidos para cores sólidas. Frete incluso. Fotos meramente ilustrativas.

Na cidade, somos todos pedestres.

Vagas em Palotina

Secretaria de Educação de Palotina informa que estão abertas inscrições a teste seletivo à contratação de professores. Elas podem ser feitas até 28 de julho. Serão oferecidas 35 vagas. A prova será dia 9 de agosto, na Escola Joaquim Monteiro Martins Franco, das 8h30 às 11h30. O edital e as inscrições estão disponíveis no endereço. Telefone para mais informações: (45) 3225-3322.

Cidade resiliente

O prefeito de Santa Helena, Jucerlei Sotoriva juntamente com o coordenador da Defesa Civil Mauro Dotro se reuniram com o Corpo de Bombeiros para tratar sobre a campanha Construindo cidades resilientes. O termo se aplica às comunidades que têm a capacidade de resistir, absorver e se recuperar de forma eficiente dos efeitos de um desastre e de maneira organizada prevenir que vidas e bens sejam perdidos.

Bolsa Família

Em 12 meses, Paraná registrou quase 5 milhões de dependentes



Comprovar a frequência escolar dos filhos é um dos critérios para receber o complemento da renda

OSCILAÇÃO

Entre os 12 meses avaliados (julho de 2014 a junho de 2015) há uma queda nos valores encaminhados pela União aos municípios. O mês em que houve mais repasse foi julho do ano passado, um montante de R\$ 61.580.084 a 416.714 famílias. Quase um ano depois, os valores distribuídos às famílias dependentes caíram 8,11%. Em junho, o Paraná recebeu R\$ 56.581.001 a 391.904 famílias.

Essa oscilação, segundo o Ministério do Desenvolvimento Social, ocorre por diversos fatores. Um deles e o mais comum é a falta de atualização dos cadastros, exigidos pelo programa. Desatualizado, a família não recebe o benefício, mesmo que ainda o necessite. A última etapa de atualização ocorreu no primeiro bimestre deste ano, deixando de fora quase 450 mil famílias em todo o Brasil, que não regularizaram a situação dentro do prazo. Outra condicionante é o fato de os dependentes melhorarem a renda familiar e saírem do principal requisito que os trouxe ao programa: a pobreza. Para 2016, o MDS não prevê nem crescimento ou decréscimo na quantidade de famílias. (MK)

Nesse período, União repassou mais de R\$ 700 milhões ao Estado

Foz – O Bolsa Família é um programa de transferência direta de renda que beneficia famílias em situação de pobreza (renda mensal por pessoa entre R\$ 77,01 e R\$ 154) e de extrema pobreza (renda mensal por pessoa de até R\$ 77) em todo o País. No Paraná, de julho de 2014 a junho des-

te ano, 4.837.695 famílias passaram pelo programa, o que representa, em 12 meses, o repasse de R\$ 706.024.788 somente ao Estado. O custo em todo o território nacional do Bolsa Família representa cerca de 0,5% do PIB, o Produto Interno Bruto.

Segundo dados do MDS (Ministério do Desenvolvimento Social), o total repassado em junho deste ano a 50 municípios do Oeste foi de R\$ 5.690.154. Na região, ainda há 41.513 dependentes do programa, que recebem em média o valor de R\$ 138,87.

O município com valor mais expressivo em repasses é Foz de Iguaçu. Na fronteira, 11.667 famílias participam do programa federal. Em junho, cada família recebeu em média R\$ 138,80 do benefício, o que representa um gasto de mais de

R\$ 1,6 milhão em apenas um mês. De acordo com o MDS, Cascavel é o segundo que mais possui dependentes na região. Conforme levantamento de junho são 7.312 famílias, com repasse de R\$ 933.624. A média de recebimento é de R\$ 127,68. As cidades de Toledo, Guaíra e Palotina também possuem número significativo de dependentes do programa. Juntos, os três municípios receberam em junho um montante de R\$ 618.272, repasse feito a 4.260 famílias.

Por sua vez, o município do Oeste com menor número de famílias beneficiárias é Quatro Pontes. A cidade possui cerca de quatro mil habitantes e tem apenas 44 famílias dependentes. A média familiar é de R\$ 137,02, e segundo dados de junho foram repassados R\$ 6.029. Em seguida

Em 12 meses		
	Famílias dependentes	Valor total repassado
jul/14	416.714	R\$ 61.580.084
ago/14	409.189	R\$ 60.424.333
set/14	407.556	R\$ 60.232.650
out/14	405.905	R\$ 59.800.576
nov/14	408.040	R\$ 59.855.739
dez/14	406.918	R\$ 59.507.256
jan/15	404.610	R\$ 58.397.841
fev/15	405.813	R\$ 58.765.538
mar/15	403.121	R\$ 58.395.126
abr/15	390.039	R\$ 56.381.172
mai/15	387.886	R\$ 56.103.472
jun/15	391.904	R\$ 56.581.001
Total	4.837.695	R\$ 706.024.788

está Maripá, com 60 famílias, Entre Rios do Oeste (67), Pato Bragado (76) e Anahy (86). Somadas as quatro ci-

dades, o repasse de junho chegou a R\$ 39.341.

• MARINA KESSLER



Frequência escolar interfere no repasse

O recebimento do benefício do Bolsa Família implica em algumas contrapartidas que devem ser realizadas pelas famílias. Uma delas é de que os filhos estejam estudando regularmente. O Paraná possui 492.710 alunos acompanhados pelo MDS e desses, con-

forme dados de abril e maio, 437.591 tiveram a frequência confirmada. Um dos critérios para receber o dinheiro do Bolsa Família é de que todas as crianças e adolescentes entre seis e 15 anos estejam matriculados e comprovem a frequência escolar mínima de

85% da carga horária. Os estudantes entre 16 e 17 anos devem, no mínimo, apresentar 75% da carga horária escolar.

De acordo com o Ministério, a falta de acompanhamento de 55.119 alunos paranaenses se dá devido à desatualização cadastral. "As crianças e jo-

vens podem ter mudado de escola, por exemplo, e as famílias não prestaram essa informação nos centros de referência de assistência social ou nos postos do Bolsa Família. Assim, é essencial orientar as famílias que prestem essa informação". (MK)

Certificação

Missal estimula a produção orgânica

Missal - A propriedade de Luiz e Maria Flach em Linha Caçador, interior de Missal, foi a primeira a ter certificação de produção orgânica no município. Na propriedade de aproximadamente 17 hectares, há produção de uma variedade de frutas, hortaliças, bem como gado de leite e pastagem e é a partir dessa produção que vem o sustento da família.

A proposta de realizar pesquisas em propriedades com produção orgânica é também para incentivar que mais produtores orgânicos sejam certificados, tendo em vista que no município de Missal existem muitos produtores orgânicos, mas que não possuem a certificação. No entanto, isso não impede que sejam realizadas pesquisas, mas a

certificação dá mais visibilidade ao produtor.

Atualmente, o casal trabalha durante a semana na propriedade com o cultivo de frutas e gado leiteiro e contam com o auxílio do filho que é professor, mas que nos fins de semana visita a propriedade. O casal reside há 39 anos no local e faz 20 anos que eliminaram totalmente a produção com agrotóxicos.

Situação e tendências da economia em pauta na 5ª

Cascavel - O professor-doutor Jandir Ferrera de Lima vai estar na Acic, na noite da próxima quinta-feira, 30, para expor indicadores e informações sobre desafios, potencialidades e tendências para o Oeste do Paraná. A reunião empresarial abrirá espaço para uma das palestras do 6º Ciclo da Caciopar, que percorre diversos municípios da região.

Jandir vai informar sobre municípios mais dinâmicos em termos de emprego e investimentos, emprego formal na região, atividades com melhor desempenho, conjuntura nacional e internacional e a economia regional – tendências. A participação é gratuita. O evento terá início às 19h, na Sala Paraná, na Acic, informações adicionais pelos telefones 3321-1431 e 3321-1432.

Para uma feijoada completa, só faltam os convidados.

ingredientes para
FEIJOADA
COOPAVEL

Panorama regional

regional@oparana.com.br

Rotary em Vera Cruz

O governador do Distrito 4640 do Rotary Club, Werner Ildon Gerhardt, esteve em Vera Cruz do Oeste para a transmissão de posse da nova



diretoria da agremiação local. Werner participou de reunião de apresentação das metas do clube e prestigiou reunião festiva de transmissão de posse da nova diretoria do Rotary Club Vera Cruz. O evento reuniu várias autoridades.

RedeSim

Guaíra aderiu ao RedeSim, programa que visa a desburocratizar a abertura de novas empresas. Mas a proposta vai além: segundo dados coletados pela Secretaria de Indústria e Comércio, o município possui mais de mil pequenos negócios, avançados por centenas de empreendedores. A ideia agora é regularizar essas situações, já que existem vantagens para os trabalhadores que optarem pela via da legalidade.

Femai

Programada para 23 a 25 de setembro, a Femai 2015 está com os preparativos adiantados em Toledo. A Comissão Organizadora reuniu-se na Acit para avaliar o andamento dos trabalhos. A Feira de Máquinas, Automação e Indústria é direcionada ao setor industrial e possibilita oportunidade de mostrar produtos, serviços e inovações, além de fortalecer a marca das empresas.

Conferência

Com o tema Consolidar o Suas de vez, rumo a 2026, no dia 30 de julho, às 8h, ocorre a 11ª Conferência Municipal de Assistência Social. O evento será realizado no Centro Cultural Ondy Hélio Niederauer, em Toledo. A intenção é deliberar as propostas feitas pela comunidade nas pré-conferências e que vão direcionar as ações de políticas públicas do município nos próximos anos.

Aniversário

Palotina, que também chega aos seus 55 anos, vai comemorar o aniversário em grande estilo em setembro, com a realização de uma das maiores feiras comerciais e agropecuárias do interior do Paraná. Os preparativos estão acelerados.

Beira Foz

O Codefoz entregou versão final do Projeto Beira Foz para a prefeitura. O encontro, no Bella Itália Hotel, reuniu mais de cem líderes e também foi marcado pela apresentação do estudo de viabilidade do autódromo e pela exposição da proposta de criação da Zona Especial de Interesse Turístico em Foz.

Avôs

Hoje é comemorado o Dia dos Avôs. Para celebrar a data, a Secretaria de Assistência Social e Proteção à Família de Toledo, por meio do Centro de Revitalização da Terceira Idade, na Vila Pioneiro, promoveu sexta-feira uma tarde de interação e diversão entre os vovôs, vovós e seus netos. O evento contou com atividades recreativas, sessão de fotos, algodão doce e brinquedos infláveis disponibilizados pela Secretaria Municipal de Esporte e Lazer, por meio do Programa RecreAção.

Gestor

Técnicos do Sindafep estiveram em Missal para apresentar nova edição do Prêmio Gestor Público. O prefeito Adilto Luís Ferrari informou que o município já está com alguns projetos em andamento. O município deverá inscrever alguns deles para participar do concurso. As avaliações acima de 8,5 recebem prêmio que será entregue em ato oficial em Curitiba. As inscrições seguem até 31 de agosto.

Congresso

A Coordenadoria das Associações Comerciais e Empresariais do Oeste do Paraná acelerou preparativos do 3º Congresso Caciopar. O evento será realizado em Santa Helena e integra o programa dos 40 anos da maior e da mais antiga das 12 federações ligadas à Faciap.

SPC

A Acic de Cascavel vai recepcionar o 1º Seminário Regional de SPCs, aberto a diretores, executivos e colaboradores de associações comerciais dos três estados do Sul do Brasil. O evento será na terça e quarta-feira. A organização é do SPC Brasil, da Faciap e da Caciopar, com apoio da Associação Comercial e Industrial de Cascavel. A finalidade é de apresentar novidades e de fortalecer a importância do Serviço de Proteção ao Crédito para as Aces e às empresas dos mais diversos segmentos econômicos. A abertura do seminário será às 9h do dia 28.

DEIXAR VOCÊ TRANQUILO... A NOSSA ESPECIALIDADE.

Serviços Especiais
Segurança Patrimonial
Segurança Eletrônica
Segurança Pessoal

45 3222-5888

www.embrasilseguranca.com.br

Rua Salgado Fº, 1493 - Neva Cascavel - PR

EMBRASIL
SERVIÇOS

EMBRASIL
ISO 9001



Acidente envolve viatura

Um Gol bateu em uma viatura da Polícia Militar na noite de sexta-feira, no bairro São Cristóvão, em Cascavel. O veículo fazia um retorno na avenida Brasil quando foi atingido pela viatura. A passageira do Gol, Leonice Ribeiro, teve ferimentos leves. O motorista e os policiais não ficaram feridos.

Veículo recuperado

Um C4 Pallas, com queixa de furto no dia 2 de abril, em Curitiba, foi recuperado na noite de sexta-feira pela PRF. O veículo foi encontrado abandonado às margens da BR-163, próximo ao município de Santa Lúcia. O veículo estava só com os bancos traseiros e com placas falsas de Dois Vizinhos (PR).

Tigre

Inquérito sobre ataque ainda não está concluído



Criança de 11 anos teve o braço arrancado ao tentar alimentar o animal

Cascavel - Na próxima quinta-feira completa um ano do ataque do tigre Hu ao menino Vrajmany Fernandes da Rocha, de 11 anos, no Zoológico de Cascavel. Mas, passado todo esse tempo, o inquérito policial ainda não foi concluído. A informação foi confirmada ao jornal **O Paraná** pelo delegado Rodrigo Baptista, que assumiu o cargo desde que o delegado Denis Zortea foi transferido para Medianeira.

Segundo Rodrigo, quando ele assumiu o 1º Distrito Policial, há cerca de seis meses, o MP (Ministério Público) solicitou o envio de todos os inquéritos ao Fórum, onde seria feita a Correição do MP. "Além desse, outros 700 foram encaminhados e desde então não voltou para nossa delegacia".

Conforme o delegado, ele nunca teve acesso ao procedimento. "Sei que ele não foi concluído porque o delegado Denis me falou, mas não sei o que ainda falta. Preciso que o inquérito volte para a delegacia para que possamos dar continuidade aos trabalhos".

Em contato com o delegado Denis, que conduziu toda a investigação, a informação obtida é que no início do ano faltavam ainda ser feitas algumas diligências. "Como deixei o cargo há seis meses, não sei o desenrolar. Encaminhei um pedido de depoimento do menino, que seria por carta precatória. Também solicitamos exames, e nada tinha sido feito. O que depende da Polícia Civil de São Paulo".

Denis ressalta que visitan-

tes, guardas patrimoniais, entre outras pessoas, foram ouvidos durante as investigações. "Mas ainda faltavam aspectos considerados funda-

mentais. Não temos como culpar alguém e acusar sem ter ouvido todas as partes".

●TISSIANE MERLAK

RELEMBRE O CASO

No fim da tarde do dia 30 de julho do ano passado, o menino Vrajmany Fernandes da Rocha, 11, teve o braço direito arrancado pelo tigre Hu, no Zoológico de Cascavel. Segundo testemunhas, o menino pulou o alambrado que dá acesso às jaulas com a ajuda do pai, Marcos do Carmo Rocha.

Por vários minutos ele incitou o animal e o alimentou com ossos de galinha. Imagens divulgadas na época mostram o tigre bastante agitado, dando sinais de que poderia atacar a qualquer momento.

Quando Vrajmani colocou a mão por entre as grades, dentro da jaula, Hu pegou o braço e o arrancou. A criança foi encaminhada em estado grave ao Hospital Universitário e ficou internada por uma semana. O menino, morador de São Paulo, veio com o pai a Cascavel para visitar um parente que mora na cidade. (TM)

Assaltantes fazem família e vigilante reféns

Cascavel - Dois assaltos na noite de sexta-feira e madrugada de ontem mobilizaram equipes da Polícia Militar em Cascavel. O primeiro foi em uma casa no bairro Maria Luiza. Segundo as vítimas, dois bandidos armados invadiram o quintal por volta das 22hs, bateram na porta e renderam a família. Enquanto um deles segurava a arma, o outro amarrava os moradores.

Do local foram levados um Honda Civic prata e uma ca-

minhoneta Nissan Frontier preta, além de dinheiro, joias, eletrônicos e outros objetos de valor. A Polícia Militar só foi acionada na madrugada, quando a família conseguiu pedir ajuda. Existe a possibilidade de que outro veículo, possivelmente um Ford Ka, tenha dado apoio aos bandidos.

Pouco depois, uma empresa às margens da BR-277, perto do Trevo Cataratas, foi alvo de bandidos. De acordo com a PM, esse crime também envol-

veu dois bandidos.

Um dos ladrões, que estava armado, rendeu o vigia enquanto o outro revirava a empresa em busca de dinheiro. O cofre foi arrombado, mas não havia dinheiro dentro dele.

Com a chegada do proprietário foi constatado que uma câmera fotográfica digital foi levada pelos bandidos, que fugiram a pé em direção ao bairro Morumbi.

Agora, a Polícia Civil investiga os casos e, com a ajuda

de câmeras de segurança das proximidades, deve identificar os autores.

Segundo dados de **O Paraná**, até ontem pelo menos 400 assaltos já haviam sido contabilizados em 2015. Desses, 387 somente no primeiro semestre. O número equivale a dois roubos por dia na cidade e é maior do que o registrado no mesmo período de 2014, quando 377 assaltos foram contabilizados.

●TISSIANE MERLAK

panorama policial

Desaparecimento

As polícias Civil e Militar de Santa Helena estão investigando uma série de desaparecimento de moças com mais de 15 anos. Vários casos foram registrados na região e somente em Santa Helena foram dois em menos de uma semana. Um deles é de uma jovem que já havia fugido de casa várias vezes. Na terça-feira, no entanto, ela desapareceu na companhia de outra menina. Na quinta, a mãe da segunda jovem também registrou boletim de ocorrência sobre o desaparecimento da filha.

Prostituição?

Uma das jovens ligou para casa sem dizer onde estava e, usando de um sistema de rastreamento, a polícia descobriu que se tratava de um orlhão na Rodoviária de Cascavel. A polícia investiga os casos e suspeita de aliciamento para prostituição, o que tem acontecido na região. Informações foram coletadas nas páginas das redes sociais das garotas e de suspeitos, inclusive moradores de Santa Helena, que são investigados. Outro detalhe interessante é sobre um provável aliciador que poderia estar por trás do caso e que manteve conversa com uma das garotas.

Café "recheado"

Uma mulher de 41 anos foi detida ontem ao tentar repassar celulares, serras e maconha para o interior da cadeia pública de Toledo. Maria de Lurdes foi presa em flagrante. A mulher foi até uma padaria localizada nas proximidades da 20ª SDP e encomendou um lanche. Pediu para a atendente colocá-lo dentro de uma caixa de papelão, na qual já estavam dois pacotes de café. O policial civil, que tomava café no local, desconfiou que os produtos seriam destinados aos presos. Nos pacotes foram encontrados seis celulares, cinco serras, duas brocas e três porções de maconha.

Drogas no Paraguai

Agentes da Senad (Secretaria Nacional Antidrogas) e o Ministério Público do Paraguai realizaram ação denominada FTC (Força Tarefa Conjunta) e localizaram 11 acampamentos usados ao cultivo de maconha na região de Pedro Juan Caballero e Concepción. No total, foram apreendidas oito toneladas de maconha picada e 1,4 tonelada da droga prensada. Nos acampamentos clandestinos também foram encontrados 50 quilos de semente, prensas artesanais, macacos hidráulicos e geradores de energia. Aproximadamente um hectare de maconha foi destruído e poderia "render" três toneladas da droga.

“La forza della vita”

História da imigração italiana no palco do Teatro Municipal

Cascavel - Após realizar uma turnê pela Itália, o Grupo Folklórico Italiano Ladri di Cuori apresenta em sua cidade de origem o espetáculo “La Forza Della Vita”. A apresentação será dias 31 de julho e 1º de agosto, no Teatro Municipal de Cascavel.

Na sexta-feira as sessões serão destinadas aos alunos dos colégios das redes pública

e privada, às 7h50, 9h10, 10h30, 14h, 15h20, 16h30, e para o público em geral, às 20h30. No sábado, será a vez dos professores e funcionários da rede municipal de ensino terem duas apresentações fechadas, às 10h30 e às 14h, e para o público a exibição será às 20h30. Os ingressos estão sendo vendidos a R\$ 33 (inteira) e R\$ 17 (meia).

Segundo Cibele Couss Biaggi, uma das integrantes do grupo, o espetáculo mostra, com muita dança e música, a história da imigração italiana ao Brasil, descrevendo toda a trajetória dos antepassados que deixaram sua terra mãe em busca de uma vida melhor na tão sonhada “Mérica”.

“Em uma época de inversão de valores, este trabalho é uma forma de conscientizar crianças e jovens sobre a importância do resgate das tradições, do respeito aos pais,

professores e a toda sociedade, contribuindo para o crescimento cultural e ético do mundo”, destaca Cibele.

A apresentação de “La Forza Della Vita” também é alusiva aos 140 anos da imigração italiana ao Brasil, comemorados em 2015. “Alguns colégios têm utilizado o espetáculo para fundamentar conteúdo em sala de aula, como se fosse uma aula de história ‘diferente’ do convencional”, salienta.

●STELA GIORDANI



FOTOS: DIVULGAÇÃO

TURNÊ

Cibele também destaca que após as apresentações em Cascavel o Ladri di Cuori segue em nova turnê pelas cidades de Umuarama (PR), no dia 7 de agosto; Caçador (SC), dia 29 de agosto; Lages (SC), dias 30 e 31 de agosto; Canela (RS), dia 1º de setembro; Caxias do Sul (RS), dia 3 de setembro; Bento Gonçalves (RS), dia 4 de setembro; Gramado (RS), dia 6 de setembro, e Toledo, dia 2 de outubro.



Itaipu ilumina edificações em azul

Foz do Iguaçu - Desde a última sexta-feira, a Itaipu Binacional está com as fachadas de algumas de suas edificações com as cores da Campanha Coração Azul. O movimento, que ocorre até a próxima sexta-feira, visa alertar e mobilizar a comunidade contra o tráfico de pessoas. Paralelamente à iluminação, a empresa vai participar de várias atividades seguindo as linhas de ação da campanha.

Ganharam as cores da campanha as fachadas do Ecomuseu de Itaipu, a parte externa da barragem e o Portal do Conhecimento da Unila (Universidade Federal da Integração Latino-Americana). Tam-

bém estão iluminados o portal do PTI (Parque Tecnológico Itaipu), uma escultura de aço em forma de globo, localizado na área industrial da usina.

A CAMPANHA

Lançada em 2013 pelo Escritório das Nações Unidas sobre Drogas e Crime, a campanha visa a alertar e prevenir que mais mulheres, principalmente, sejam vítimas do tráfico internacional de pessoas. Ela também tem como objetivo a prevenção e o combate ao trabalho análogo à escravidão, à servidão doméstica, à remoção de órgãos e à adoção ilegal.

A divulgação é feita por cartazes, flyers, e-mails e via redes sociais. O coração azul é o símbolo internacional da campanha e, como essa também é a cor que simboliza as Nações Unidas, demonstra o compromisso da ONU na luta contra esses crimes, que atentam ostensivamente contra a dignidade humana.

OUTRAS AÇÕES

Além de iluminar fachadas de algumas edificações, a Itaipu fará uma série de atividades seguindo as linhas de ação da campanha. A gestora do PPCA (Programa de Proteção à Criança e ao Adolescente), Maria Emília Medeiros de Souza, diz que é preciso trabalhar pelo engajamento de todos. Para isso, a empresa já está mobilizando os parceiros, promovendo rodas de conversas e distribuindo materiais sobre a importância de coibir o tráfico humano. “O tráfico é uma grave violação dos direitos humanos. Queremos que a população também se comprometa a denunciar, pois só assim os criminosos serão presos”, disse Maria Emília.

NÚMERO DE VÍTIMAS

Dados do escritório das UNODC (Nações Unidas contra Drogas e Crimes) revelam que cerca de 2,4 milhões de pessoas são traficadas todos os anos no mundo. O tráfico de pessoas é a segunda atividade ilícita mais lucrativa do mundo, com uma receita anual de 32 bilhões de dólares. No Brasil, entre 2005 e 2011 foram investigadas 514 denúncias sobre esse tipo de crime. Dois terços dos inquiridos são relacionados ao trabalho escravo. Outros 157 são de tráfico internacional e 13 de tráfico interno.

Em TITITI desta semana:

I ♥ PARAIÓPOLIS

BOMBA: GREGO E BEN SÃO IRMÃOS!

Veja também

Babilônia: Murilo manda matar o próprio irmão, Vinicius!

Os Dez Mandamentos: Ramsés e Nefertari tocam o terror no Egito

- Famosos saem em defesa de Maju Coutinho contra o racismo
- Leonardo sofre com mais uma tragédia
- Globo quer Gustavo Lima e Mariano em novela sertaneja



TV TUDO

Sacrifício extremo

Luciano Huck vai passar duas semanas na Argentina, agora em setembro, gravando provas do "Hipertensão", que vai estreiar no "Caldeirão". É aquele mesmo reality de provas radicais, dirigido no passado pelo Boninho, com edições apresentadas pelo Zeca Camargo e Glenda Kozlowski.

Já vi esse filme

O jogador Neymar virou figurinha fácil, sempre ao lado da *entourage* que o cerca, os "parceiros", nas suas andanças no Brasil, Espanha e, durante essas férias, até em Las Vegas. E agora tem até um jatinho de R\$ 35 milhões na parada. Não seria melhor para ele evitar certas coisas? Se expor desse jeito leva a o quê?

Top Five do Twitter

Segundo o Ibope Twitter TV Rating, os cinco programas mais tuitados entre os dias 13 e 19 deste mês foram, pela ordem: "MasterChef", "Tela Quente", "Eliana", "Pânico na Band" e "Tomara que Caia". Este ranking, é bom observar, não inclui eventos esportivos.

Vai dobrar

Roberto Justus voltou dos Estados Unidos e já engatou, na quarta-feira, uma nova leva de gravações para o "Justus Mais". O programa, informa a Record, continuará normalmente no ar até o final do ano, mesmo com a escalação do Justus para apresentar a próxima edição de "A Fazenda".

Tudo em casa

Ainda a propósito de "A Fazenda" e a exemplo do que aconteceu em edições anteriores, Vera Viel continuará com um espaço dedicado aos acontecimentos do reality rural na Record News. A Vera, se alguém não sabe, é mulher do Rodrigo Faro, mas tem luz própria.

Musical infantil

Sabrina Petraglia, após "Alto Astral" na Globo, vai de teatro infantil, o musical "A Lenda do Vale da Lua", com composições de Chico César, no Teatro Porto Seguro, em São Paulo. Em cartaz de 10 de setembro a 13 de dezembro.

Mais uma

Miá Mello, comedianta, que já trabalhou com o Boninho na Globo, também é um nome comentado para o lugar de Mônica Izzi no "Vídeo Show". Mônica já disse que para ir a área de novelas que abandona o programa em dezembro. Resta saber se não haverá uma interferência do alto comando nessa história toda.

Calma nessa hora

Tem gente na Rede TV! realmente acreditando que o João Kleber vai conseguir colocar no ar, no começo de agosto, o seu novo programa, "JK Show", nas noites de domingo, que começou a ser formatado agora. Inclusive já teve troca tumultuada de diretor.

Importante lembrar

Televisão não é fábrica de macarrão, com todo respeito a elas. Sempre é importante recordar, dentro da Rede TV! mesmo, o triste exemplo do "Encrência". Estreou de qualquer jeito e por pouco não morreu na praia.

Todo dia

Pessoal do "É de Casa" está observando um ritmo de trabalho dos mais intensos, antes da estreia do programa nas manhãs dos sábados, marcada para 8 de agosto, na Globo. Além das reuniões com a equipe responsável, todos já estão envolvidos com gravações de matérias. A ordem é começar com uma boa gaveta.

Plantão médico

Neste domingo o "Fantástico", da Globo, vai em cima do atual cenário de falência dos serviços públicos, especialmente na área de saúde. O programa vai mostrar o trabalho de um grupo de médicos que atuam em 23 municípios do Brasil. Eles integram o "Consultórios de Rua", mantido com verba federal e voltado ao tratamento de moradores de rua. Esses profissionais conseguiram, em cinco anos, que 600 pacientes se recuperassem e voltassem para suas casas.

Canal I

Também para a TV, nada como uma novela atrás da outra

Por: Flávio Ricco

Colaboração: José Carlos Nery
Quantas vezes já se viu um time promover a contratação de grandes astros e o rendimento em campo, como trabalho de conjunto ou conquista de títulos, não apresentar os efeitos desejados? Lembra daquele Flamengo, do Romário, Edmundo e Sávio, por

exemplo? Quem, ao conhecer o elenco escalado para "Babilônia", poderia imaginar que a novela pudesse não dar certo, embora escrita por craques consagrados, como Gilberto Braga e Ricardo Linhares? São tropeços que, às vezes, por mais que se busque, não se acaba chegando a nenhuma conclusão. E assim como no

futebol, na Globo só uma próxima novela começa a ser vista e preparada para fazer esquecer o revês atual. É bem o caso de "A Regra do Jogo", que vem por aí, com a volta do autor João Emanuel Carneiro, em seu primeiro trabalho depois do até agora ruidoso sucesso de "Avenida Brasil". Se para ele, João Emanuel, a responsabilidade

já seria grande só por este motivo, o de chegar perto do seu sucesso de 2012, agora ele vai receber de "Babilônia" um horário completamente em baixa, algo que não aconteceu da vez anterior, quando substituiu "Fina Estampa", de Aguinaldo Silva. Mas na TV, e assim como no futebol, nada como um jogo depois do outro.



DIVULGAÇÃO

Vai para onde?

Estreou no Multishow na última quarta-feira a temporada do "Vai pra Onde?", do Bruno De Luca, realizada na África do Sul. O mesmo Bruno, que já completou os trabalhos de uma edição na Espanha, válida pela 13ª temporada do programa, ainda sem data de lançamento. Na foto, Bruno próximo à estatua do diretor Wood Allen na cidade de Oviedo.

bate-rebate

- Geraldo Luís volta a comandar o seu "Domingo Show" na Record depois de rápidas férias.
- O filme "Loucas pra Casar", com a Ingrid Guimarães, Suzana Pires e Tatá Werneck está estreando no Telecine...
- ... Só a "borboleta paraguaia" da Suzana vale o filme...
- ... Que ainda tem a Ingrid e a Tatá muito bem.
- O SescTV vai apresentar nesta segunda, 20h, um documentário sobre a Revolução Constitucionalista de 1932. Direção de João Batista Andrade.
- "Hoje em Dia" vai completar 10 anos de existência, em agosto, na Record...
- ... Não foi prevista, ainda, nenhuma comemoração especial...
- ... Mas já existe a torcida para sair, pelo menos, a prometida troca de cenários.
- Por sua vez, a novela "Escrava Mãe" caminha para uma estreia tranquila na Record...
- ... O ritmo de gravações, com direção de Ivan Zettel, indica para isso.

c'est fini

Neste domingo, o programa "Tête-à-Tête", do Téo José, vai até o bairro da Mooca, em São Paulo, conversar com Marcelinho Carioca, um dos maiores ídolos da história do Corinthians. A conversa vai ao ar a partir das 23h, no BandSports. Ficamos assim. Tchau!

Sexo é vida

1 MILHÃO DE HOMENS ATENDIDOS NO MUNDO.

MAIS DA METADE DOS HOMENS ENTRE 40 E 70 ANOS TEM ALGUM GRAU DE DISFUNÇÃO ERÉTIL. A POSSIBILIDADE DE FALHAR DIMINUI SUA CONFIANÇA. NÃO ESPERE MAIS.

NÓS PODEMOS AJUDAR

LIGUE AGORA **0800 205 1900** SIGILO ABSOLUTO

Responsável Técnico:
Dr. Reginaldo Saleti - CRM: 8869

JAMMA 1990, PP. 281-540

BOSTON
MEDICAL GROUP

LÍDER EM SAÚDE SEXUAL MASCULINA



DIVULGAÇÃO



Esta bonequinha linda é a Maria Eduarda Francicani, que ontem completou quatro aninhos. Ela é filha de Eduardo e Polyana Francicani



DIVULGAÇÃO



A graça de Isadora Raizel da Cruz, que está emplacando oito anos neste domingo



Vinicius dos Santos de Souza, de nove anos, capa da revista Blitz Kids, na lente de Gilson Floriano



DIVULGAÇÃO

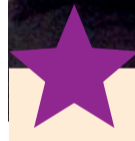

A gatinha Martina Cargnin dos Santos curtindo o colinho da vovó coruja Marli Cargnin

ALEXANDRAGIBBONS

Família Portrait



© Alexandra Gibbons Photography



Esta é a pequena Victoria, de dois anos, filha de Jack e Josiane Devries

Comportamento

Dra. Karine Rizzardi

drakarinerizzardi@gmail.com

Assista ao velório da vida conjugal, onde os pais são os assassinos

Sabia que a maior influência que você passa ao seu filho não virá de seu papel como pai ou mãe, mas sim de suas atitudes como marido ou mulher? Pois é! A qualidade do relacionamento entre pais e filhos exerce menos influência no cérebro da criança e do adolescente do que as atitudes que o esposo tem com a esposa, e vice-versa. Isso aumenta a segurança e a autoconfiança dos filhos, prevenindo-os de complexos de inferioridade e insegurança. Você pode ser a melhor mãe do mundo ou até o pai mais "pai" do universo, mas se sua relação de esposo e/ou esposa sempre está indo de mal a pior, então é melhor rever seus conceitos.

Jamais na história do mundo houve uma era tão apegada ao filhocrismo como a atual. As pessoas estão tão acostumadas a viver em função dos filhos, que muitas vezes acabam esquecendo até que elas também têm vida e chegam a se sentir culpadas quando não conseguem suprir as necessidades dos filhos. Pior do que isso é cair na ar-

madilha de pensar que até a vida conjugal deixou de existir após a chegada dos filhos. Ora! O que é isso?

Filhos têm certas necessidades que precisam ser atendidas, mas isso é muito diferente do que centralizar sua existência em função deles. Atender às necessidades filiais é saudável e necessário, mas viver no filhocrismo é pedir para arranjar sarna para se coçar. Os pais não devem suprir todas as necessidades dos filhos, simplesmente porque o mundo não vai girar em torno do umbigo deles e isso não os prepara para os desafios da vida. Embora amá-los e educá-los são feitos com a ótima intenção de desempenhar a boa paternidade e/ou maternidade, isso tudo se torna inválido quando se ensina que vale só a pena ser pai ou mãe, mas que amar e se relacionar afetivamente são coisas descartáveis. Antes de vocês serem pais, vocês são marido e mulher, ou será que isso ficou esquecido? O que você acha que seus filhos irão reproduzir ao longo da vida:

um modelo familiar estruturado ou somente relações descartáveis do tipo "fico hoje com você e amanhã nem sei quem você é"? De onde será que eles tiraram essa ideia? Por acaso é influência só do mundo lá de fora? Não existe influência sem causa.

Filhos são presentes de Deus e excedem a qualquer medida de valor, mas nunca podemos esquecer que eles só existem devido ao relacionamento entre um homem e uma mulher. Se por acaso você tinha uma noite de namoro por semana antes dos filhos nascerem, retome isso o mais rápido possível. Caso não tinha, comece agora a tê-lo e isso independe da idade que eles têm.

Mudanças ocorrem, mas as regras nos relacionamentos quem faz somos nós. Para isso, se o marido sai para viajar e sempre traz um presentinho para as "crianças de 23 anos", então se lembre de trazer também para a esposa, como sinal de carinho. Se a esposa vai ao mercado e traz uma guloseima para agradar aos filhos, por-



DIVULGAÇÃO

que não se lembrar de trazer um pequeno petisco para o marido, como sinal de ter se lembrado dele?

Lembrem-se pais: vocês não precisam sair de casa sempre para namorar sozinhos. É importantíssimo os filhos saberem, desde pequenos, que os pais gostam de ficar um tempo juntinhos, pois isso os ensina a repetir o mesmo pa-

drão, além de que eles precisam respeitar esse espaço. É por isso, que antes de sermos pais, somos seres humanos, com necessidades e desejos. Quando vocês respeitam os de vocês, eles certamente também o farão.

A autora é psicóloga especialista de casais e família (45) 3224-4365

Reflexão



DIVULGAÇÃO

Fazendo diferença

Numa noite tempestuosa, há muitos anos, um senhor idoso e sua esposa entraram no saguão de um pequeno hotel na Filadélfia. O homem levou a esposa até uma poltrona e depois se dirigiu à recepção.

- Todos os grandes hotéis da cidade estão cheios. Por favor, vocês teriam um lugar para nós?

O funcionário explicou que, como se realizavam três convenções na cidade, não havia nenhum quarto disponível em nenhum lugar.

- Todos os nossos quartos também estão cheios - disse

ele. Todavia, não posso deixar um casal simpático como vocês sair na chuva à uma da manhã. Estariam dispostos a dormir no meu quarto?

O homem replicou que não gostaria de privá-lo de seu quarto, mas o recepcionista insistiu:

- Não se preocupe, eu me arranho.

Na manhã seguinte, ao pagar a conta, o velho disse ao rapaz:

- Você é o tipo de pessoa que deveria gerenciar o melhor hotel do país. Talvez um dia eu construa um para

você.

O rapaz olhou para o casal e sorriu. Os três acabaram rindo muito. Em seguida ele os ajudou a levar as malas até a rua.

Dois anos se passaram e o recepcionista já tinha se esquecido do incidente quando recebeu uma carta daquele senhor. Nela ele lembrava a noite de tempestade e incluía uma passagem de ida e volta a Nova Iorque.

Quando o moço chegou a Nova Iorque, o homem levou-o à esquina da Quinta Avenida com a Rua Trinta e Quatro e apontou para um enorme prédio, um verdadeiro palácio de pedras avermelhadas com torres e vigias, como um castelo de fadas elevando-se até o céu.

- Esse - disse o homem - é o hotel que acabei de construir para você tomar conta.

- O senhor deve estar brincando - falou o jovem, sem saber se devia ou não acreditar nas palavras do outro.

- Não estou brincando não - respondeu aquele senhor com um sorriso travesso.

- Afinal de contas, quem é

o senhor?

- Meu nome é William Waldorf Astor. Estamos dando ao hotel o nome de Waldorf Astoria e você vai ser seu primeiro gerente.

O nome do rapaz era George C. Boldt, e essa é a história de como ele saiu de um pequeno e medíocre hotel em Filadélfia para tornar-se gerente do que era então um dos hotéis mais finos do mundo. Astor sabia que a bondade demonstrada por Boldt fora espontânea, sem pensar em tirar qualquer proveito dela, e por isso teve início uma amizade que superou todas as barreiras de status social e financeiro.

O recepcionista - que certamente recebia apenas um modesto ordenado - decidiu ajudar um estranho por perceber a sua real necessidade. Mal sabia ele que estava cedendo seu quarto a um dos homens mais ricos daquele país. Ele poderia muito bem ser apenas mais um homem de negócios, à procura de um quarto naquela noite tempestuosa e fria. Por outro lado, aquela semente de amizade,

uma vez plantada, germinou para o recepcionista na forma de um cargo muito superior e de maior prosperidade financeira.

Moral da história: devemos sempre tratar as pessoas com o melhor de nosso coração. Quer aqueles a quem ajudemos sejam pobres, ricos, de classe média, negros, brancos, amarelos ou pardos, tudo o que se espera de nós é que lhes estendamos uma palavra, um gesto de amizade. Se o fizermos com o fito de obter lucro, já teremos recebido a nossa recompensa e tudo termina aí. Mas, se nos mostrarmos generosamente solícitos, e compadecidos daqueles que nos rodeiam, seremos abençoados para sempre. Não ligue para as barreiras tolas levantadas pela sociedade ou medos alimentados pela própria pessoa. Avance confiante e faça diferença.

"O coração do homem é como um moinho que trabalha sem parar. Se não há nada para moer, corre o risco de triturar a si mesmo".

Pérola do dia

“Sejamos bons e depois seremos felizes. Não desejemos o prêmio antes da vitória, nem o salário antes o trabalho”.
Jean Jacques Rousseau

Rose Bracht

social@oparana.com.br

Infame

Cabelos falsos, unhas falsas, seios falsos, bronzado falso. E as mulheres, ainda querem um homem verdadeiro?



Dona de beleza irretocável, Rafaela Largo Menegatti dá o ar da graça na coluna

Humor

Espectáculo que é sucesso de público e crítica pelo Brasil afora, a comédia A.M.A.D.A.S Associação de Mulheres que Acordam Despencadas estará em cartaz no Teatro Municipal de Cascavel. Estrelada pela atriz global Elizabeth Savala, com texto de Regiana Antonino e direção de Luiz Arthur Nunes, a peça será apresentada às 20h do dia 10 de agosto.

Mateada

Mais de mil pessoas são aguardadas para o 1º Feirão Mateada do Empreendedor, agendado para 1º de agosto na Praça Wilson Joffre, em Cascavel. As atividades tem abertura marcada para as 10h com missa campal e mais de 30 entidades e instituições são parceiras do Conselho Jovem da Acic na organização do evento, que seguirá até às 17h com atrações para todos os públicos.

Expovel 2015

As belas cascavelenses que querem disputar o título de Rainha da 36ª Expovel devem ficar com as antenas ligadas. A Sociedade Rural do Oeste do Paraná encerra nesta segunda-feira o prazo para as inscrições ao concurso, que vai levar à passarela, em baile marcado para 25 de setembro, meninas com idade entre 18 e 22 anos. As candidatas à pré-seleção devem preencher um formulário no site www.expovel.com.br.



Jhenifer Reginato by Vinicius Bracht

Ciranda social

Bodas de Pérola: festejando 30 anos de casados, Casemiro e Maria Otília Barros Figueiredo receberam familiares e amigos ontem para um jantar.

A Universidade Corporativa Empresarial da Acic já comercializa os passaportes para o Conexão 2015, que será realizado em meados de setembro. Mais informações pelos telefones 3321-1415 e 3321-1436.

Festejando a estreia dos 15 anos da filha Emanoele, Afonso e Silmara Gouveia Lopes produziram um jantar, sexta-feira.

Pode ser apreciada até a próxima sexta-feira a exposição intitulada “Existe arte em Cascavel”, mostra emoldurada pelo Museu de Arte que reúne obras assinadas pela artista plástica Lari Namastê.

Levando os filhos Bernardo, Kátia e Larissa a tiracolo, Orlando e Maria Aparecida de Alencar foram passear nos Estados Unidos.

O jovem casal Cibele e Leonardo Pires aguarda a primeira visita da cegonha.



Prestigiando festividade promovida no Tuiuti Esporte Clube, os toledanos Rainer e Fabiana Zielasko, de Toledo, em flash de Arivonil Policarpo

Para conferir

O Grupo Folklórico Italiano Ladri di Cuori prepara-se para entrar em cena no palco do Teatro Municipal de Cascavel no próximo fim de semana. Em exhibições marcadas para as noites de sexta-feira e sábado, apresentará o espetáculo "La forza della vita", que conta a história da imigração Italiana para o Brasil com dança, música e teatro. O grupo se exhibirá em cidades do Paraná, Santa Catarina e Rio Grande do Sul.

Agenda social

A agenda dos cascavelenses que pretendem comemorar o Dia dos Pais em grande estilo deve abrir espaço para o baile que a Associação Atlética Comercial vai produzir em 8 de agosto.

A Banda Show Santa Mônica já ensaia o repertório especial para a noite, que já tem convites à venda.



Na comemoração dos 30 anos do Atelier Lucinha Silveira realizada quarta-feira ao sabor de um requintado coquetel, a estilista Lucinha Silveira ladeada pelos filhos Luciano e Marina. A festa teve como atração especial o desfile de lançamento da coleção de vestidos de festa e de noivas que já enfeitam as vitrines da loja

Aniversariantes

◆ **Domingo:** Geovani Webber, Thiago Domingues Siqueira, Ana do Nascimento, Juliana Liibke Hoffmann, Andreia Tonini, Luiz Benjamin Crespi, Oswaldo Fernandes Costa Júnior, Aparecida Verônica Dalla Corte, Marcelo Pires de Almeida, Juarez Vargas, Cinthia Macedo Nunes, Humberto Araújo Neto, Silvia Wagner de Moraes, Eugenio Bebbber, Márcio José Severino, Francisco Julio Moritz.

◆ **Segunda-feira:** Altair Bonafin, João Maria Raupp Alves, Antonio Messias da Silva, Amândio Gehlen Neto, Mayara Priscylla Tomiello, Lilian Rogéria da Silva, Gilmar Zaleski Bortoluzzi, Roberto Carlos Kruger, Silvio Pereira de Brito, Olanda Roncato de Souza, Ernani Gasparello, Marli de Lima Santana, Raquel de Souza Gadonski, Vera Lucia Baldissera Thomman, André Alves de Deus, Malú Gomes.



Vitor e Mary Anne Pompeu Smarczewski em elegante acontecimento social da temporada

Em destaque

A campanha McDia Feliz realizada mundialmente pelo Instituto Ronald McDonald traz uma novidade na edição deste ano. Vem a ser o Aplicativo McDia Feliz, que a cada download realizado em celular ou dispositivo móvel nas cidades de Cascavel e de Foz do Iguaçu rende um ponto para o Hospital do Câncer – Uopecan na Gincana em que as instituições disputam prêmios de R\$27.500,00 para o 1º lugar e R\$15.000,00 para o 2º lugar.

Felipe e Natalia Francio marcaram presença na festa dos 30 anos do Atelier Lucinha Silveira



Em recente encontro de amigas, Regiane Cavalli, Fernanda Zanchet, Érika Okazaki e Andrea Shiratori, na lente de Adri Conte



Luciana Weber, do rol de belas cascavelenses

Nosso Cafe

 (45) **3035-3666**

Lançamento

O auditório da Acit será palco da solenidade de lançamento da 11ª edição do Prêmio Toledo Destaque Empresarial marcada para as 19h30 de amanhã. Promovida pelo Conselho do Jovem Empreendedor de Toledo, a ação conta com o apoio da ACIT, do Sebrae-PR, da Pontifícia Universidade Católica e patrocínio da Sicredi Oeste.

PLASTIVEL
 Indústria de Plásticos Cascavel Ltda
 Sacos, Sacolas, Filmes Técnicos,
 Embalagens Plásticas Personalizadas.
Fone/Fax:
45.3038-4358 / 3035-4360
9969 4414
 www.plastivel.com.br
BR 277 KM 596
Cascavel - Paraná



Rotary em Ação

22 - O Paraná Domingo, 26/7/2015

Colunista: Mari Decker Cargin
Email: companheiramarli@hotmail.com



Rotary International lança programa de benefícios

MUITO OBRIGADO POR FAZER O ROTARY BRILHAR!

Agradecemos a todos os rotarianos, amigos e empresas pelo apoio dado à nossa Fundação Rotária durante o ano rotário 2014-2015, tanto por meio de suas contribuições de apoio à erradicação da pólio quanto de outras iniciativas. Em 2014-2015 os brasileiros doaram pouco mais de US\$ 5 milhões e trezentos mil dólares a nossa Fundação Rotária. Muito obrigado!

Cascavel - Durante a Convenção 2015 realizada em São Paulo, o presidente do Rotary International K.R. Ravindran anunciou uma grande novidade: agora os rotarianos têm descontos e vantagens em mais de 700 empresas forne-

cedoras de produtos e serviços em todo o mundo, como locadoras de automóveis, hotéis, restaurantes e diversas opções de entretenimento.

Chamado Rotary Global Rewards, o programa de benefícios foi criado com o objetivo de

aumentar a satisfação dos rotarianos e melhorar os níveis de retenção. A iniciativa também gera recursos para projetos humanitários: em muitos casos, as empresas parceiras destinam à Fundação Rotária um valor referente a cada transação feita.

O Rotary Global Rewards não tem nenhum custo. Para participar é preciso que o rotariano esteja cadastrado no site Meu Rotary. Visite www.rotary.org/myrotary/pt, crie seu perfil e conheça mais detalhes na área Espaço do Associado.

FOTOS: DIVULGAÇÃO

MARCA IMPORTANTE

A última sexta-feira marcou um ano desde o último caso de paralisia infantil na Nigéria, e daqui a poucas semanas, no dia 11 de agosto, também será comemorado outro grande marco nesta luta: um ano do último caso de pólio registrado no continente africano. Para comemorar e divulgar este importante progresso foi criado um kit de ferramentas que contém vídeo, infográficos e mensagens sobre essas conquistas. Apoie os esforços contínuos do Rotary no combate à pólio. Vamos vencer essa luta.

GOVERNADOR VISITA SÃO MIGUEL DO IGUAÇU

O vice-prefeito Mauro Remor recebeu nesta semana a visita do governador do Distrito 4640 do Rotary Club Internacional, Werner Ildon Gerhardt. O encontro foi no gabinete do prefeito e reuniu também o presidente Paulo Spelfer e membros da mesa diretiva da entidade. Mauro, que também é rotariano, agradeceu a visita do governador e, junto com o prefeito Cláudio Dutra, nomeou Gerhardt como hóspede oficial do município conforme Decreto 236/2015.



O presidente do Rotary de Cascavel Paz Alfeu Biaviati, ladeado pelo casal Neri e Edite de Carli



O jovem Vieira, que foi empossado no Rotary de Cascavel União pelo past-presidente Dionisio Dudek



Cerino e Jacy Lorenzetti, sempre apoiando os projetos rotários



CONTROLSUL
CONSULTORIA EMPRESARIAL

Cascavel - PR |45| 3222-7860 | Curitiba - PR |41| 3618-9940
Maringá - PR |44| 3262-1595

www.controlsul.com



O vice-prefeito de São Miguel do Iguaçu, Mauro Remor, o presidente Paulo Spelfer e membros do Rotary com o governador do Distrito 4640 do Rotary Club Internacional, Werner Ildon Gerhardt

#Curti!

"Não queremos ser diferentes, e, sim, que todo mundo tenha o direito de ser como é."



f www.facebook.com/insideopr

i [@colunainside](https://www.instagram.com/colunainside)



Os amigos André, José Armando, Henrique e Lucas curtindo o Clube da Quinta do Ministerrio Club, em flash de Adriano Camargo

Happy Bday!

Hoje o dia é deles: Cleverton Dreher, Nássara Claro, Marina Klein Grande Jumes, Isabella Sotille e Gisianne Tozatto Wakimoto. Já amanhã, quem estará de aniversário são eles: Aline Maria, Thaianne Teixeira, Mayara Tomiello, Felipe Antonio Pallau, Valery Victoria, Giovane Claro, Rafael Vaccarin, Julia Vanessa Dalloglio, Emoriel Neitzel, Christian Farias e Leandro Soni. Sucesso e muitas felicidades!



A bela Renata Filipin em recente evento que movimentou o Banggai Asian Bistrô Nightclub, by Vinicius Bracht Oliveira

Atenção!

As belas cascavelenses que querem disputar o título de Rainha da 36ª Expovel não podem perder tempo. Termina amanhã o prazo para inscrições no concurso, que vai levar à passarela, em baile produzido pela Sociedade Rural do Oeste do Paraná no dia 25 de setembro, meninas com idade entre 18 e 22 anos. As candidatas à pré-seleção devem preencher um formulário no site www.expovel.com.br.

Uma semana!

Como estão os preparativos de quem vai para a E-Concept, que agitará o Olinda Park Hotel no sábado que vem? Bom, acredito que a segunda edição será melhor do que a primeira, pois os comentários estão bem maiores. Se você precisar de mais informações, acesse o grupo da festa no Facebook e fique por dentro. Atrações como Illusionize e Elefantz vão agitar os baladeiros!

Eurotrip!

A estudante de Direito Geórgia Fritz embarca hoje para um tour de 15 dias pela França e Itália. Ela vai aproveitar para conhecer lugares bacanas, tudo para enriquecer sua bagagem cultural. Boa viagem e aproveita muito! Viagens assim não acontecem sempre!

Anote aí!

O casal de DJs Victor Ruiz AV Any Mello estará por aqui na noite de agosto para uma superapresentação no Ministerrio Club. Quem conhece, sabe que vale a pena conferir. Então, não deixe para a última hora, pois a procura já está grande! Os ingressos ainda estão no lote promocional!

Imperdível!

O cantor Frejat se apresentará por aqui no próximo dia 6, no palco do Tuiuti Esporte Clube. O show está previsto para começar às 22h. Mais informações (45) 3039-3444.



Diretamente de Foz do Iguaçu, as belas Pamela Ferrari, Ana Paula Senem e Jaqueline Dal Moro, clicadas pelo fotógrafo Alex Garcia

LAMORE LIQUIDA
AS MARCAS MAIS DESEJADAS DO PAÍS

40% ATÉ EM ATÉ 6X

RUA SÃO PAULO, 1939
ESTACIONAMENTO PRÓPRIO
45 3038-8445 CASCAVEL - PR

Paulistas perseguiram emancipadores

Cascavel - O primeiro historiador importante do Paraná, Antônio Vieira dos Santos, sofreu um atentado que lhe custou a cegueira do olho direito. Desde o início do controle paulista, em junho de 1710, quando Paranaguá se torna a 2ª Comarca da Capitania de São Paulo (antes a região era subordinada ao Rio de Janeiro), quem agia no sentido da emancipação do

Paraná enfrentava a ira dos líderes bandeirantes.

Só pelos registros implacáveis de Vieira dos Santos foi possível saber como as autoridades paulistas tratavam os paranaenses na primeira metade do século XIX, em luta pela criação de sua Capitania*.

Português, nascido em 1784, Vieira dos Santos veio do Porto ao Brasil com 13 anos, por conta própria, com um irmão.

Aqui se consagrou como o “pai da história paranaense”, desenvolvendo com rigor e documentando fartamente suas tarefas como almotacé (função próxima à de secretário municipal), alferes (suboficial militar) e camarista (vereador, membro da Câmara local).

Na vida privada, Santos trabalhou com o beneficiamento da erva-mate. Em meio às lutas em favor da emanci-

pação do Paraná não hesitou em arriscar sua posição denunciando as ações opressivas dos prepostos dos governadores paulistas.

Alguns vinham para a região com o título de “governador”, como Victorino da Rocha, que perseguiu agressivamente a família Vieira e liquidou as chances do Paraná de se emancipar, após o pedido oficial feito pela comunidade em 1811:

“Homem de caráter soberbo, presunçoso, falto de toda a civilidade, e daquela urbanidade que deve ter todo o governo pacífico e criador, e por isso incapacíssimo de governar povos, mandou executar em Paranaguá muitos atos despóticos e arbitrários”.

**Capitania*: Subdivisão territorial do Brasil Colônia, equivalente a Província (Império) e Estado (República).

Fazendeiros vencem disputa com o litoral

Criada por “provisão régia” em 13 de fevereiro de 1812, a Comarca de Paranaguá e Curitiba terá a segunda cidade como “cabeca” e residência dos ouvidores, segundo alvará emitido seis dias depois pelo príncipe regente, d. João de Bragança. Pela primeira vez Curitiba desponta como capital, “em virtude do clima serra acima ser melhor que o litoral”.

A Ouvidoria de Paranaguá que se transfere para Curitiba terá a função de Justiça em 2ª Instância. A 1ª Instância cabia na época aos juizes ordinários e juizes de fora. A Comarca de Paranaguá e Curitiba será renomeada mais tarde como Quinta Comarca de São Paulo.

“A Província de São Paulo, na primeira metade do século XIX, estava dividida em 6 comarcas. Sendo a 1ª de Bananal, 2ª de São José, 3ª de Jundiá, 4ª de Itu, 5ª de Curitiba e 6ª de Cananeia” (Daniel Pedro Müller, Ensaio D’Um Quadro Estatístico da Província de São Paulo [1836-370]).

“A transferência, em 1812, da sede da Comarca para Curitiba foi a primeira grande derrota imposta aos comerciantes pelos fazendeiros. O fortalecimento econômico dos fazendeiros e comerciantes de mulas levaria a que Curitiba fosse a Capital da futura Província, quebrando o padrão brasileiro de capitais litorâneas” (Magnus Roberto de Mello Pereira et alia, Câmara Municipal de Curitiba, Livro dos 300 Anos).

O caso do passaporte desnecessário

Antônio Vieira dos Santos registrou os passos da brutal perseguição movida por Victorino da Rocha contra seu irmão João Vieira dos Santos, procurador da Câmara de Paranaguá, para que no futuro se soubesse como os paranaenses eram tratados pelas autoridades paulistas.

“Outros (sofrimentos) iguais sofreram os paranaenses com o governo do antecedente, Fernando Gomes Pereira da Silva, e ambos terão sempre os seus nomes memorados pelos despotismos que praticaram” (Antônio Vieira dos Santos, Memória Histórica da Cidade de Paranaguá I).

João foi a Iguape tratar de negócios sem requerer passaporte ao governador local, “porque todo o cidadão conhecido podia livremente transitar por qualquer lugar dentro da Capitania”. O pas-

aporte era requerido para quem se ausentasse da Capitania ou levasse a família para outras regiões.

Quando voltava da viagem, em 31 de janeiro de 1812, o comandante Victorino mandou prender João “e meteu-o em um tronco no quartel militar”. No dia seguinte João foi encarcerado entre os criminosos, embora fosse uma autoridade regional, sendo em seguida removido para São Paulo sob escolta de um cabo e quatro soldados.

Ao avaliar a situação, o governo paulista determinou a libertação de Vieira dos Santos por ausência de culpa, mas a essa altura a família já havia sofrido sérios prejuízos nos negócios. “E que castigo teve o governador por estes e outros despotismos?”, indagou o irmão historiador. “Ne-



O tronco: humilhação reservada a escravos e desafetos do governo

nhum”. João, em consequência desse atrito, faliu e se mudou para o Sul. Antônio

Vieira dos Santos morreu em junho de 1854, seis meses após a emancipação do Paraná.

Curitiba, “vila branca e pequenina”

A sede da Comarca em Curitiba lhe traria importantes vantagens estratégicas. A partir dali se organizariam as expedições ordenadas por

d. João de Bragança para a conquista definitiva do Terceiro Planalto – “até porque ainda havia sérias ameaças da Argentina sobre vastas áreas do território, que só terminariam em 1895, em plena República” (Nivaldo Kruger, Paraná Central: A

Primeira República das Américas).

A futura capital do Paraná, em 1812, foi descrita como “a vila branca e pequenina perdida no meio dos verdes campos, e orgulhosa de ter sob seu teto a família dos ouvidores” (Diário da Tarde, 08/04/1899). Assim, Curitiba progressivamente também tiraria de Paranaguá a vanguarda na luta pela emancipação.

A conquista foi favorecida pela definição do Caminho de Itupava para o transporte do gado entre o Rio Grande do Sul, baixada paulista, Sorocaba e dali aos campos de Minas Ge-

rais. “Nesse trajeto passava-se por Curitiba, impulsionando o comércio da região. Curitiba ultrapassou Paranaguá em importância, e assumiu a sede da Comarca, em 1812” (Wille Bathke Jr, História de Curitiba).

“Com a expansão da pecuária nos Campos Gerais, com os trabalhos dos tropeiros curitibanos no comércio de gado, assim como o crescimento da produção e comercialização da erva-mate, criou-se uma infraestrutura que permitia sonhar com a autonomia política da 5ª Comarca de Paranaguá e Curitiba” (Thiago Veronezzi, Autonomia Política do Paraná).



Caminho do Itupava: a geografia favoreceu Curitiba

O fim de um governo corrupto

A insatisfação com o descarte da proposta de criar a Capitania da região deflagrou uma luta repleta de lances dramáticos em um delicado jogo de xadrez com São Paulo, no qual os paranaenses mais ousados corriam o risco de ser presos por manter sua insistência, como ocorreu com João Vieira dos Santos.

O controverso governador paulista Antônio José da Franca e Horta encerra a gestão em 31 de outubro de 1811, abaixo de acumuladas queixas da população. José Joaquim Machado de Olivei-

ra (Quadro Histórico da Província de São Paulo) o acusa de malversação “e aliás encontra-se na documentação municipal paulista papéis relativos ao confisco que tentou fazer de enorme área confrontante do Caminho do Mar, para si e sua família” (Afonso d’Escragnolle Taunay, História da Cidade de São Paulo).

Ainda segundo Taunay, Horta, na tentativa de se apossar “dos bens de numerosos proprietários foi por estes energeticamente repellido e anulou-se”. Os nove anos de seu período governamental “foram a

causa das mais penosas recordações para os seus governados, submetidos a um regime de contenção, espionagem e delação que excedera talvez os dos lapsos governamentais de um Caldeira Pimentel e de um Martim Lopes Lobo de Saldanha”.

Quem assume em lugar do desmoralizado Horta, em 1º de novembro de 1811, é Luiz Telles da Silva, Marquês de Alegrete, que depois seria nomeado governador da Capitania do Rio Grande do Sul.

(Fonte: Projeto Livrai-Nos!, Paraná, Tempo de Formação)

Calendário

26 de julho de 1828
Fundação oficial de Rio Negro, reunindo descendentes de portugueses e imigrantes alemães.

26 de julho de 1854
Lei nº 1 da Província do Paraná oficializa Curitiba como sua capital.

26 de julho de 1950
Clevelândia Industrial, Territorial Ltda (Citla), a “encarnação do demônio”, compra os direitos de José Rupp no Sudoeste do Paraná, origem da revolta de 1957.

26 de julho de 1955
Criada a cidade de Umuarama.

27 de julho de 1874
Em Curitiba, nasce João Pernetta, precursor da legislação de seguridade social no Brasil e governador provisório do

Paraná em dezembro de 1931.

28 de julho de 1916
O decreto 653 dá início ao Parque Nacional do Iguaçu, sendo, na época, estadual: 1.008 hectares na margem direita do Rio Iguaçu, junto aos saltos de Santa Maria.

29 de julho de 1648
Carta Régia número 5 cria Paranaguá, o primeiro município do Paraná.

Velocross chega a Catanduvas

Catanduvas sedia hoje a 3ª da Copa Oeste Protork de Velocross, com a expectativa da participação de 120 pilotos. Os treinos oficiais serão das 9 às 12h e as provas a partir das 13h, com 13 baterias de 10 minutos, mais duas voltas. Serão disputadas as categorias Minimotos, 65cc, 85cc, VX Iniciantes Nacional, VX Iniciantes Especial, VX 2, VX Nacional, VXF Baton, 230cc, VX 3 Nacional, VX 3 Especial, VX 1 e Pratas da Casa.

→ Fórmula 1

Mais uma dobradinha da Mercedes no grid da Fórmula 1. O inglês Lewis Hamilton larga na frente no GP da Hungria, a ser disputado hoje, com largada às 9h. No Q3, ele fez 1m22s020. O alemão Nico Rosberg é o segundo, com 1m22s595. Felipe Massa larga em oitavo, com 1m23s537 e Felipe Nasr em 18º, com 1m24s997.

→ Paranaense Light

O Brasileiro de Kart terminou ontem. Para os pés vermelhos a próxima competição importante será o Paranaense Light, marcado para dias 14 e 15 de agosto, em Londrina. Serão disputadas as categorias Cadete (Mirim e Cadete), Júnior (Júnior Menor e Júnior), Graduados, Sênior (Novatos, Sênior B, Sênior A e Super Sênior), F-4 Graduados (pilotos até 49 anos) e F-4 Master (para pilotos acima de 50 anos). Os motores serão sorteados e o campeonato valerá vagas para a Copa das Federações.

→ Marcas

A 2ª etapa do Campeonato Paranaense de Marcas e a 5ª do Metropolitano de Cascavel, a serem disputadas nos dias 8 e 9 de agosto, serão uma espécie de Open para a Cascavel de Ouro. Muitos pilotos vão participar já pensando em fazer acertos para a tradicional prova do dia 25 de outubro.

Paranaense de Arrancada encerra 1ª fase em Cascavel



Juliano Juliosite Westcars
Tiago Ferraz lidera a categoria Força Livre Traseira com seu Fusca

A primeira fase do Campeonato Paranaense de Arrancada chega ao fim hoje com a realização da 3ª etapa na pista de concreto do Autódromo Zilmar Beux, em Cascavel. Participam pilotos do Paraná, Santa Catarina, Rio Grande do Sul, Mato Grosso do

Sul, São Paulo e do Paraguai.

A promoção e a organização são do Automóvel Clube de Cascavel, com supervisão da FPrA (Federação Paranaense de Automobilismo). Os ingressos custarão R\$ 10 e as credenciais, R\$ 50.

Orlei Silva completa 30 anos de automobilismo

Profissional dos mais conceituados do Brasil, amigo dos amigos e um apaixonado pelo automobilismo. Assim é o fotógrafo Orlei Silva, que está completando 30 anos de profissão dedicados ao esporte da velocidade. Destes 30 anos, 20 são como fotógrafo oficial da Fórmula Truck, categoria que viu nascer e acompanhou todas as etapas realizadas até hoje, seja em Cascavel, a sua cidade, no Rio Grande do Sul, Rio de Janeiro, São Paulo, Pernambuco ou Ceará.

Orlei também já clicou a Fórmula 1 e a Fórmula Indy e possui um acervo histórico, que renderia uma das maiores exposições históricas do automobilismo brasileiro. Mas nos últimos anos ele tem se dedicado a outra atividade. Passou a atuar no Moto 1000 GP como divulgador e membro da organização. Experiente, tem levado cada vez mais público à categoria e atraído a atenção de moto-clubes por onde passa. Orlei também é diretor do Au-



Arquivo Pessoal
Orlei Silva, talento de Cascavel reconhecido em todo o Brasil

tomóvel Clube de Cascavel, integrando a diretoria comandada por Juraci Massoni e Jorge Myasava pela segunda gestão.

Orlei diz que tem que agradecer a muitas pessoas, mas em primeiro lugar à esposa e às filhas, que suportam sua ausência muitas vezes de um mês, e as pessoas que o influenciaram no início da carreira, como o "professor" Sérgio Sanderson, com quem começou a trabalhar. Sobre ídolos Orlei diz que tem muitos, em especial Ayrton Senna, mas que a pessoa em quem se espelha é Aurélio Batista Félix, a quem define como amigo, irmão, professor e pai.

CAMPEONATO PARANAENSE

ARRANCADA DE 201 METROS - 3ª Etapa

25 e 26 de julho

Ingresso: R\$ 15 para os dois dias
R\$ 10 para um dia
Credenciais: R\$ 50 para os dois dias

Autódromo Zilmar Beux / Cascavel-PR

CLASSIFICAÇÃO DO CAMPEONATO

Pos.	Piloto	Pontos
1º	Thiago Curti Vasconcelos	35
2º	Sabrina Lorene Finco	23
3º	Carlos Eduardo Moreira	21

Pos.	Piloto	Pontos
1º	Alex Couto Baseggio	22

Pos.	Piloto	Pontos
1º	Diego Lorrán Garcia	35
2º	Ademar Dagostini	30
3º	Valmor Menegati Júnior	21

Pos.	Piloto	Pontos
1º	Ricardo Ophis	21
2º	Wellington de Andrade	16

Pos.	Piloto	Pontos
1º	Tiago Ferraz	21

Pos.	Piloto	Pontos
1º	Marcelo Teixeira Moraes	43
2º	Anselmo Sepp	30
3º	Jevan A. Dalla Valle	17

Pos.	Piloto	Pontos
1º	Lucian Patrick Brandalize	22
2º	Anderson Hotz	17
3º	Joelson de Souza	14

Pos.	Piloto	Pontos
1º	Carlos Eduardo Duarte	21

Pos.	Piloto	Pontos
1º	Cláudio Teodoro da Luz	21

Pos.	Piloto	Pontos
1º	Luiz Antonio Gonzales Biasson	21
2º	Harisson Totti Marques	16

Pos.	Piloto	Pontos
1º	Sandro Rogério Dalavalle	43

Pos.	Piloto	Pontos
1º	Alfredo Vieira Monteceli	22

Pos.	Piloto	Pontos
1º	Diego Fernando Chrizostemo	21

Pos.	Piloto	Pontos
1º	Thiago Lemos	38
2º	José Aparecido Leonel	22
3º	Carlos Eduardo Duarte	16

Pos.	Piloto	Pontos
1º	Rogério Cardoso Bernardi	43
2º	Ana Paula B. Oliveira	30
3º	Marcelo Hildebrand	23

Pos.	Piloto	Pontos
1º	Alessandro Barranco	22

Pos.	Piloto	Pontos
1º	Rafael Palma Geraldo	38
2º	Douglas Zanella	31
3º	Cristiano P. Guimarães	17

Pos.	Piloto	Pontos
1º	Lucian Patrick Brandalize	22
2º	Anderson Hotz	17
3º	Joelson de Souza	14

O Rei da Pizza
Rodízio todos os dias!
Delivery (45) 3306-3306
Rua Fortaleza, 3.429
(meia quadra da Bartnik)
Cascavel - PR

INSPEL
Inspeção Veicular de Cascavel
Fone: (45) 3326-9303
Av: Tancredo Neves, 2608
Cascavel - PR

ABRAPLAC BRASIL
MARCENEIRO, CONHEÇA NOSSOS PRODUTOS
www.abraplac.com.br

KARTÓDROMO DELCI DAMIAN
Uma homenagem a quem dedicou a vida ao esporte.

eurotec Distribuidora
Distribuidora de peças e equipamentos para postos de combustíveis
Av. Tancredo Neves, 1.813
Fone (45) 3225-0633

Itaipu água mineral
DISK ÁGUA
(45) 3226 0544

injediesel PÔMEAS INJEÇÕES
Todas as marcas Nacionais e Importadas
(45) 3225-7064
R. Francisco I. Fernandes, 149
Cataratas - Cascavel - PR
injediesel@injediesel.com
www.injediesel.com

Libertadores com torcida única

O River Plate e o Tigres combinaram de não vender ingressos para torcedores visitantes nas finais da Copa Libertadores. Portanto, o primeiro jogo da decisão, marcado para dia 29, no México, terá somente torcedores argentinos, e o segundo, no dia 5 de agosto, na Argentina, apenas torcedores argentinos. O impedimento de torcedores visitantes ocorre porque a diretoria do Tigres decidiu vender com antecedência todos os ingressos para seus sócios.

Flamengo tenta manter embalo

Embalado pela vitória de 1 a 0 sobre o Grêmio e pela boa fase do atacante Paolo Guerrero, o Flamengo visita o Goiás neste domingo, às 16h, no Estádio Serra Dourada, pela 15ª rodada do Campeonato Brasileiro. Com 16 pontos conquistados, o time carioca ainda batalha para se distanciar da zona de rebaixamento e, para isso, precisa da vitória sobre os goianos, que têm três pontos a menos e flertam com o Z4.

Brasileirão

Coxa quer iniciar arrancada diante do Timão em Curitiba

Curitiba - Confiante por conta da série de três vitórias no Campeonato Brasileiro, o Corinthians luta para aumentar esta marca e se consolidar entre os líderes da competição neste domingo, às 16h, quando enfrenta um Coritiba desesperado no Estádio Couto Pereira.

Os triunfos obtidos consecutivamente diante de Atlético-MG, Flamengo e Atlético-PR completaram uma série de seis jogos sem derrotas da equipe de Tite, que possui 29 pontos e aparece no G4 já há três rodadas.

O meia Jadson é uma novi-

dade da equipe para o compromisso no Paraná. Depois de ter cumprido suspensão automática na rodada passada, o atleta retoma sua vaga. Outro que está de volta é o goleiro Cássio, recuperado de dores na coxa esquerda.

Entretanto, o treinador não conta com outro importante titular, Gil, que recebeu o terceiro cartão amarelo diante do Atlético-MG. Assim, Edu Dracena ganha mais uma chance na equipe, formando dupla de defesa com Felipe.

Do outro lado, depois da classificação suada para as oitavas de final da Copa do

Brasil, o Coxa vira novamente a chave e reencontra a dura realidade do Brasileirão. Penúltimo colocado na classificação, o time alviverde quer iniciar uma arrancada jogando em casa, diante do já irritado torcedor, e planeja até o final do turno 100% de aproveitamento no Alto da Glória para reconquistar a confiança e sair da zona de rebaixamento.

Para a partida de hoje Ney Franco tem reforços importantes em relação ao time que bateu a Ponte Preta. Impedidos de jogar no meio de semana, os atacantes Marcos Au-

rélio e Paulinho, os meias Lucio Flávio e Esquerdinha e o goleiro Wilson estão novamente à disposição do treinador, que também pode utilizar o zagueiro Rafael Marques, pronto para estreiar.

A situação não é melhor porque o departamento médico continua lotado. Keirrisson, que se recupera de dores no joelho, e Henrique são os únicos com chances de serem liberados. O atacante Kleber Gladiador, o meia Ruy, os volantes Cáceres e Rosinei, o zagueiro Bonfim e o lateral Carlinhos seguem sem previsão de retorno.

panorama esportivo

Taça FPF

Quarto colocado na Taça FPF após ter folgado no fim de semana passado, o Toledo recebe o Paraná Clube neste domingo, às 11h, no Estádio 14 de Dezembro, pela quarta rodada, para seguir na parte de cima da tabela. O Porco acumula um empate por 2 a 2 com o Coritiba e uma vitória por 3 a 2 sobre o Andraus. Já o time paranista tem apenas um ponto, obtido no empate na estreia com o Paranaíba. Depois, folgou na segunda rodada e perdeu na terceira para o Coritiba. O jogo terá transmissão ao vivo por Catve e É-Paraná.

Assis Chateaubriand

A 16ª edição da Copa Assis de Futebol Menores definirá neste domingo os campeões de 2015. O Estádio Municipal Manoel de Souza Ramos será o palco das finais das três categorias a partir das 13h30, com Medianeira x Cefa (Centro de Educação e Formação de Atletas)/Cascavel, pela categoria mirim. Na sequência haverá a final do infantil, com Medianeira x Avetra/Paraíso Esporte (Terra Roxa). Já última decisão do dia contará com a presença do time da casa, de Assis Chateaubriand, que disputará o título da juvenil com o SER/São Cristovão (Cascavel).

Maripá

Com oito equipes confirmadas, o Campeonato Regional de Futsal de Maripá terá início nesta segunda, no Ginásio de Esportes José Moreira Filho. A rodada terá início às 19h30, com Assis x Quatro Pontes. Em seguida medirão forças os times de Ouro Verde e Tupãssi. Também participam das disputas times de Palotina, Terra Roxa e Nova Santa Rosa. As rodadas serão realizadas sempre às segundas e quartas-feiras.

Liga Nacional

A terceira rodada da fase de grupos da Liga Nacional de Futsal colocará as equipes de Guarapuava e Umuarama em quadra nesta segunda-feira. Pela chave A, o time guarapuavano estreia em casa nesta etapa da competição diante do Joinville, às 20h15. Na primeira rodada, o Guarapuava venceu o São Paulo por 4 a 3. Depois, folgou. Já o Joinville fará seu terceiro jogo, após empate com Lajeado (3 a 3) e derrota para o Jaraguá (4 a 3). Pelo Grupo B, o Umuarama, que estreou com derrota fora de casa por 4 a 2 para o Corinthians e ficou no 1 a 1 com o Concórdia, em casa, desafiará o Carlos Barbosa (RS) às 20h15. Será o segundo jogo dos gaúchos, que venceram o Floripa (3 a 0) na estreia.

INTERNACIONAL | Estrelas estrangeiras desfalcam o time



A escalação do Internacional para a partida deste domingo, às 16h, contra a Ponte Preta, em Campinas. Só sabe que dois importantes titulares não estarão disponíveis: Aránguiz e D'Alessandro. As baixas foram confirmadas pelo próprio treinador, em entrevista coletiva após o treino de sexta-feira. O técnico colorado também deu a entender que Aránguiz deve mesmo deixar o Beira-Rio. "Me falaram que existe a possibilidade, assim como de mais um jogador", disse o uruguaio.

Brasileiro de Badminton e Parabadminton encerra hoje

Toledo - As disputas da etapa nacional do Campeonato Brasileiro de Badminton e Parabadminton, que ocorrem nos ginásios Alcides Pan e Hugo Zeni, se encerram neste domingo.

O campeonato reúne os melhores brasileiros da modalidade, entre eles os medalhistas de prata no Pan de Toronto Daniel Paiola e Hugo Arthuso, e as irmãs Luana e Lohaynny Vicente, que conquistaram bronze

nas duplas mistas.

"É importante para nosso município receber atletas de alto nível, pois serve de motivação para nossos jovens praticantes. Também nos sentimos honrados em ser o primeiro município do interior a receber uma competição desta envergadura", diz o prefeito Beto Lunitti. Aproximadamente 500 pessoas praticam o badminton e o parabadminton em Toledo, entre crianças e atletas de rendimento.

São Paulo x Cruzeiro

O prejuízo do São Paulo da última rodada terá reflexos no jogo deste domingo, às 16h, no Estádio do Morumbi, diante do Cruzeiro. A equipe paulista não terá dois titulares à disposição para enfrentar a equipe celeste: Ganso e Luís Fabiano foram expulsos e estão suspensos.

BRASIL NO PAN

8h
Atletismo (M)
Maratona atlética
50km Final

16h
Vôlei (M)
Brasil x Argentina
Final

(M) = Masculino

Quadro de medalhas

POS.	PAÍS	OURO	PRATA	BRONZE	TOTAL
1°	Estados Unidos	93	73	74	240
2°	Canadá	72	63	60	195
3°	BRASIL	35	34	55	124
4°	Cuba	32	23	33	88
5°	Colômbia	26	13	30	69
6°	México	19	27	40	86

*Atualizado ontem às 13h

PLACAR DE ONTEM

SÉRIE A

Avai 1 x 2 Atlético-PR
Grêmio 1 x 1 Sport

SÉRIE B

Bahia 1 x 1 Botafogo
Criciúma 0 x 0 Santa Cruz
Sampaio Corrêa 3 x 2 ABC
Náutico 2 x 1 Vitória
CRB 3 x 0 Paysandu

PAN (M)

Brasil* 3 x 1 Panamá
*Masculino é bronze no Pan

PAN (F)

Brasil* 4 x 0 Colômbia
*Feminino é ouro no Pan

Toronto 2015

Brasil e Argentina fazem a final do vôlei masculino

Toronto - A seleção brasileira masculina de vôlei está garantida na final dos Jogos Pan-Americanos de Toronto, no Canadá. A equipe dirigida pelo técnico Rubinho bateu Porto Rico ainda na sexta-feira por 3 sets a 0 (25/16, 25/17 e 25/23), em 1h19 de partida, e garantiu a classificação. Na grande decisão deste domingo enfrentará a Argentina, que venceu o Canadá na outra semifinal. O jogo de hoje será às 16h e terá transmissão da Record e do SporTV.

Brasil e Argentina já se enfrentaram nesta edição do Pan, com vitória da nossa seleção por 3 sets a 0. Para o oposto Renan, no entanto, o resultado anterior não representa que a equipe terá facilidade hoje.

“Agora temos que treinar bem para entrar em quadra com tudo. Estamos muito felizes, principalmente pela comissão técnica ter acreditado nesse time mais jovem e temos que aproveitar essa chance”, disse Renan.

EXPECTATIVA

Mais jovem da seleção brasileira, o ponteiro Douglas, de 19 anos, comemorou a classificação. “Estar na final é incrível. Não tem como descrever. Estou confiante”, disse. O capitão do Brasil neste Pan, Maurício Borges, também destacou a dificuldade da partida que definirá o campeão em Toronto. “A Argentina vai vir com tudo e nós temos que entrar em quadra com total disposição para cima deles também”, concluiu Maurício.



CBV

A equipe brasileira busca a medalha de ouro neste domingo

Contrataque é arma do Palmeiras contra o Vasco

São Paulo - O Palmeiras crê em combinação de resultados para ficar entre os quatro primeiros colocados do Campeonato Brasileiro e, para fazer sua parte, aposta nos contrataques, sua principal força na atual campanha de reação. O time espera que o Vasco se exponha no jogo deste domingo, às 18h30, em São Januário, e assim dê oportunidades para ser derrotado.

“O Vasco vem de dois bons resultados, no Brasileiro e na Copa do Brasil, e busca a reabilitação a todo o momento. Vai jogar dentro de casa e cer-

tamente sairá ao ataque e se exporá mais. Temos de estar atentos a todos os detalhes e encaixar contrataques para definir o jogo”, comenta o zagueiro Jackson.

O Vasco vem de vitória sobre o Fluminense, no domingo, pelo Brasileiro, e avançou na Copa do Brasil batendo o América-RN duas vezes. Mas o time, que saiu da Série B no ano passado, ainda ocupa a antepenúltima colocação da competição nacional e sofre com a pressão para não ser rebaixado pela terceira vez consecutiva.

Futebol masculino

As seleções do México e do Uruguai entram em campo neste domingo, às 14h, em Toronto, para disputar a medalha de ouro no futebol masculino. Ambas derrotaram seus adversários na fase semifinal pelo placar de 2 a 1. Enquanto os mexicanos passaram pelos panamenhos, os uruguaios suplantaram os brasileiros.

Despedida

A cerimônia de encerramento dos Jogos Pan-Americanos de 2015 será neste domingo, às 19h45 (horário de Brasília). Tradicionalmente, no encerramento não há o desfile das nações que ocorre na cerimônia de abertura, no entanto, estão previstos shows, juramentos, desligamento da tocha olímpica e a participação de chefes de estado.

Santos x Joinville

Depois de uma classificação empolgante na Copa do Brasil em cima do Sport, o Santos tem neste domingo, às 11h, o adversário ideal para sair de vez da zona do rebaixamento do Campeonato Brasileiro. Diante de sua torcida, que deve comparecer em bom número à Vila Belmiro, a equipe de Dorival Júnior recebe o Joinville, último colocado na tabela de classificação e que só venceu duas das 14 partidas disputadas até o momento.

JOGAM HOJE

BRASILEIRO - SÉRIE A

11h Santos x Joinville
11h Chapecoense x Fluminense
16h São Paulo x Cruzeiro
16h Ponte Preta x Internacional
16h Coritiba x Corinthians
16h Goiás x Flamengo
18h30 Vasco x Palmeiras

BRASILEIRO - SÉRIE C

11h Londrina x Madureira
11h Guaratinguetá x Juventude
16h Icasa x Cuiabá
16h Confiança x Salgueiro
16h Brasil de Pelotas x Tupi

BRASILEIRO - SÉRIE D

16h Resende x Ypiranga-RS
16h Metropolitano x Volta Redonda
16h Campinense-PB x Serra Talhada
16h Serrano-BA x Estanciano-SE
16h Goianésia-GO x Treze-PB
16h Caldense-MG x Operário-MT
16h São Caetano x Foz do Iguaçu
17h Vilhena x Náutico-RR
18h River-PI x Guarani de Juazeiro
18h Botafogo-PB x América-RN
18h Rio Branco-AC x Nacional-AM

AMISTOSO

12h20 Arsenal x Wolfsburg

PAN (M)

14h Uruguai x México

PREVISÃO DO TEMPO

CASCADEL

Poucas nuvens
Domingo 26/07/2015

Céu claro
Segunda 27/07/2015

Nevoeiro ao amanhecer
Terça 28/07/2015

CRESCENTE 22/08-16h30
CHEIA 31/07-07h42
MINGUANTE 06/08-23h02
NOVA 14/08-11h53



Loterias CAIXA

NOSSOS RESULTADOS SÃO INFORMATIVOS E NÃO SUBSTITUEM OS RESULTADOS OFICIAIS.

FEDERAL concurso 4991
1º prêmio 53.871
2º prêmio 97.307
3º prêmio 46.603
4º prêmio 92.804
5º prêmio 38.571

DUPLA SENA concurso 1405
1º sorteio 10 14 26 28 45 46
2º sorteio 13 21 26 32 36 39

LOTOMANIA concurso 1575
05 12 13 14 17 22 44
45 47 56 57 60 66
67 75 81 88 89 91 95

QUINA concurso 3841
06 08 34 53 61

LOTOFÁCIL concurso 1239
05 06 08 09 10 11

TIMEMANIA concurso 755
01 21 52 64
66 69 71

MEGASENA concurso 1726
03 10 42 49 54 57

18 20 22 24

TIME DO NÁUTICO/PE

Compre sua passagem on-line e pague em até 10x sem juros com seu cartão Visa ou Master.
www.expnordeste.com.br

- AGÊNCIA DE PASSAGENS: (45) 3226-5231
- CARGAS E ENCOMENDAS: (45) 3223-7675
- NORDESTE TURISMO: (44) 3518-4016



NOTÍCIAS DA UNIPAR

História promove Teatro Medieval e Noite da Cultura Americana

Oito montagens foram apresentadas; além da degustação de pratos típicos dos países da América

O curso de História da Universidade Paranaense – Unipar, Unidade de Cascavel, teve um semestre movimentado. Bastante atrativa, a mostra de montagens teatrais foi realizada pela turma do 2º ano, abordando temas relacionados à Idade Média. Foram oito montagens com temas diversificados, como Romance de Cavalaria, Peste Negra, Inquisição, Povos Bárbaros, a Papisa Joana (mulher que se tornou papa por um breve espaço de tempo) e algumas lendas, como Robin Hood.

As apresentações ocorreram no anfiteatro da Unipar, sendo prestigiadas por estudantes de todas as séries do curso.

Segundo o professor Leodefane Bispo, responsável pelo evento e pela disciplina de História Medieval, foi uma atividade que possibilitou assimilar aspectos da historiografia medieval através do teatro.

Para o trabalho, os acadêmicos receberam os textos e adaptaram os roteiros, criaram os figurinos e levaram uma atividade diferenciada para o curso. “As artes cênicas e sua linguagem contribuem na formação docente, ampliando um maior domínio na comunicação com o público e uma forma de vencer a timidez”, afirma o professor. Também destaca que, além das montagens teatrais, a equipe do 3º ano reproduziu

a tradicional Noite Americana: “Os acadêmicos envolveram-se na pesquisa, tendo diversas referências bibliográficas e apresentando seminários, cujo foco era adentrar os diversos países do continente americano - Estados Unidos, Panamá, Peru, Argentina, México, Jamaica, Cuba e Chile”. Tradição no curso, os alunos promoveram um jantar, tendo como principal atração os pratos típicos dos respectivos países pesquisados. A prática teve como intuito motivar os acadêmicos, que, além de conhecerem aspectos da história, cultura e sociedade desses povos puderam degustar pratos exóticos, até então desconhecidos.



Jantar contempla culinária dos países do continente americano



Estudantes ampliam conhecimentos em montagem de Teatro Medieval



Curso de Psicologia desenvolve o projeto Libertando Histórias

Campanha de prevenção contra o abuso sexual infantojuvenil contemplou neste início de ano cerca de 120 crianças

Voltado para crianças, o novo projeto de extensão do curso de Psicologia da Universidade Paranaense - Unipar foi bastante requisitado no último semestre. O ‘Libertando Histórias’ visa despertar a reflexão sobre a importância de não se calar frente à situação de violação ou abuso.

Justificando a iniciativa, a orientadora, responsável técnica do Centro de Psicologia Aplicada da Unipar, psicóloga Monique Färber, frisa que “quebrar o silêncio e revelar é o primeiro passo para a resolução desta complexa realidade”.

O trabalho baseia-se na contação das histórias ‘Pipo e Fifi’ e ‘O Segredo de Tartanina’ que narram a triste experiência que é o abuso sexual infantil, de maneira muito assertiva para a compreensão dos pequenos. Quatro acadêmicas desenvolvem as atividades, desde abril deste ano: Izabela Schvan e Gabriela Esmá, da 3ª série, Rayanne Barbara, da 5ª série, e Daiane Regina, da 2ª série.

A contação de histórias foi levada à Escola Municipal Maria Montessori e alcançou cerca de 120 alunos e alguns professores. A equipe também ministrou palestras informativas em sala de espera da USE (Unidade de Saúde Escola) Marco Antonio da Silva Pyl, do Bairro Aclimação, alertando a população que aguardava atendimento sobre os prejuízos e consequências negativas do abuso, seja na vida da vítima, de sua família ou do próprio abusador.



De forma lúdica, acadêmicas abordam a história Pipo e Fifi



O Segredo de Tartanina faz sucesso entre as crianças

VESTIBULAR 2016

Inscrições: 05/10 a 20/11/2015 - Provas: 29/11/2015

www.unipar.br

Imobiliário

01 - O Paraná Domingo, 26/7/2015

imobiliario@oparana.com.br



HORÁRIO DE ATENDIMENTO:

Seg. a Sex. das 8h30 às 18h30 / Sáb. das 8h30 às 12h30

WWW.IMOBILIARIAVALENCIA.COM.BR



IMÓVEIS EM DESTAQUE

VENDAS



TERRENO COMERCIAL

R\$ 1.950.000,00

Terreno com 3.000m² na BR 277

Amplio Terreno, em área urbana com 38 metros de frente para a BR 277, nas proximidades do trevo de acesso ao bairro Presidente, de frente para a churrascaria Portal. Excelente para instalação de barracão, centro de distribuição, empresas de logística e afins.



CASA

R\$ 745.000,00

Tropical, R. São Luiz

Linda casa com todas as peças bem amplas, em local privilegiado bem próximo a Big Pão e ao Colegio Técnico CEEP.

Casa com Suíte, 02 quartos,, 02 bwc's, cozinha, sala de estar e jantar, dependência de empregada, churrasqueira, e quintal.



TERRENO

R\$ 556.000,00

Centro, R. Presidente Kennedy

Terreno com 13,9 X 40,00 com 02 casas no lote, uma de madeira na frente e uma mista nos fundos.

Desnível para os fundos, face sul. Constrói 70% da área total.

LOCAÇÃO



CASA

R\$ 2.000,00

Centro, R. General Osório

Casa semi-mobiliada com : Suíte, 02 quartos, bwc social, sala de estar e jantar amplas, cozinha com armarios planejados, área de serviço, churrasqueira, e 02 escritórios, quintal com balanços, garagem coberta para 04 carros.



SALA COMERCIAL

R\$ 650,00

Centro, R. Mato grosso

Sala Comercial com ótima localização no centro da cidade, com 49,00 m², sala, bwc com armários.



APARTAMENTO

R\$ 850,00

Ed Longoni Pires, R. Presidente Costa e Silva, à meia quadra da Av Brasil.

Apartamento de 02 quartos, bwc, sala de estar e jantar, cozinha, sacada com churrasqueira e 02 vagas de garagem.

Ótima localização, próximo de mercados, clube, escola, farmácia, livraria, banco e outros comércios. Condomínio baixo.

NOSSO NEGÓCIO É FEITO DE **VALORES!**

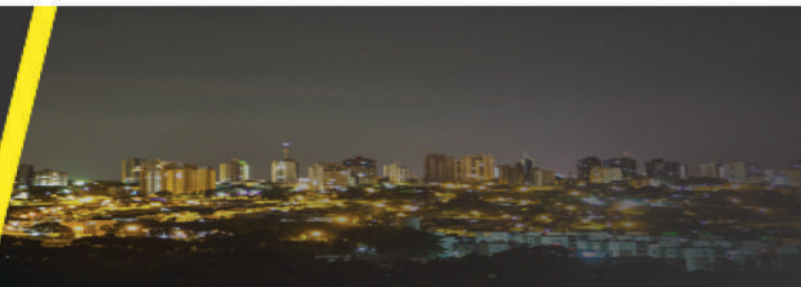

DESTAQUE DE VENDA EM CASCAVEL



Solar du Parc
Residencial

Visite Apartamento Decorado
Agende com nossos corretores

Plantão
9981-0034 / 3037-3137
vendas@lokatell.com.br

- TERRENOS**
- R\$ 3.200.000,00** - R. Carlos de Carvalho, 4172 Lote 001D Quadra 0140 área total 1.332,50 m2 em frente ao Hosp. Salete
 - R\$ 3.000.000,00** - R. Rafael Picoli, 2901 A.T 12582,89
 - R\$ 2.500.000,00** - Rua Estados Unidos esquina com Rua Bolívia. 6 Terrenos lotes 12/13/14/15/16/17 Qd 04 com Area Total 2.646 m².
 - R\$ 1.800.000,00** - R. Bento Mussurunga, 1189, Brasília, c/ 4.130,00 m2 Lote 208 Quadra 208E.
 - R\$ 1.200.000,00** - Br 277 Próximo Trevo Carelli. Área de 1.382m², marginal de BR, Área Comercial, 03 terrenos. Excel. localização.
 - R\$ 1.100.000,00** - R. Marechal Floriano. Vila Tolentino. Com área 1936m² lote 04 quadra 436. Excelente localização.
 - R\$ 900 mil** - R. Portugal. VL Jaraguá. Lotes 19,20,21,22,23 e 24 da Quadra: 13. Terreno Residencial e Comercial. A.t de 2839 m².
 - R\$ 600 mil** - R Italia, 1142, Cascavel Velho. C/ sla e apart, At. 372m².
 - R\$ 480 mil** - Terreno c/ casa R: Pres. Bernardes, 3403. Centro. Á.T. 560 m².
 - R\$ 440 mil** - R: Domiciano Theobaldo Bresolin esquina c/ Rua Europa. Com residência de 69,22m², medindo A.t 410,20m². Lote 01 quadra 17.
 - R\$ 430 mil** - Avenida Piquiri, 1060, Brasmadeira. Terreno c/ 825,00 m2. 15x55.
 - R\$ 420 mil** - R. Frei Maximiano Kolbe, 170 Lote 09 Quadra 15, A.T 806,79m2
 - R\$ 400 mil** - Av. Estados Unidos. Lot. das Nações. Lt 04 da Qd 04 com área de 360m²
 - R\$ 400 mil** - Av. Estados Unidos. Loteamento das Nações. Lt 05 da Qd 04 com área de 360m²
 - R\$ 355 mil** - Rua Tito Muffato, Lote 11 Quadra 10, Santa Cruz Condomínio Fechado, Excelente localização, A.T 597,46 m2
 - R\$ 350 mil** - R. Colonização, Nova Cidade, A.T 825 m²
 - R\$ 350 mil** - R. Major Oscar Pereira, 132. Vila Tolentino. Lt 06 qdra

- 19 c/ área de 539,50m² c/ 2 casas.
 - R\$ 340 mil** - R. Tito Muffato Lt 11 Qda 10 Con. Fech., A.t 597,46 m2.
 - R\$ 255 mil** - R. Em. Afonso da Silva, 372, Região do Lago. Lote 022 quadra 0005 com 377m2.
 - R\$ 250 mil** - R. Terra Roxo, 804 lote 15 quadra 14, A.t 520 m2 13x40
 - R\$ 210 mil** - Rua Pr Carlos Nitzko frte nº 224Reg. Lago 3, A.T 364 m²
 - R\$ 180 mil** - R. Guilherme Ludovic Cerioli, 210, Cascavel Velho, 360m2 12x30 com Casa.
 - R\$160 mil** - BR 467 Marginal, frte o CMIC, São Cristóvão, A.T 575 m²
 - R\$ 155 mil** - Cond. Paysage. Lote 276 com 10x20 200m².
 - R\$ 150 mil** - Cond. Paysage Felicitá - Lote 206 com 200m² 10x20.
 - R\$ 100 mil** - R. Blumenau. Jd. Universitario. 224m² 1/2 ter. c/ casa.
 - R\$ 85 mil** - R. Presidente Joao Goulart, 516, Lote 10 quadra 12 Possui casa de madeira A.T 240 m²
 - R\$ 80 mil** - R. Canadá, 479, Jd Quebec. C/ casa de 70 m2 mista. AT 180m²
 - R\$ 45 mil** - Terrenos em Santa Tereza do Oeste, Res. Ecoville, com varias opções de metragem a partir de 250,11m² e valores a partir de R\$45 mil.
- Consulte-nos** - Terrenos em Boa Vista Aparecida. Condomínio Ramos com várias metragens.

R\$ 450 mil - Chácara. Lagoa Camarim, 170, Lago Azul, área com 3.000 m2 e A.U 450,00m2

- PONTOS COMERCIAIS**
- R\$ 2.800.000,00** - Terreno com Estrutura Motel Br 369 Km 519 - C/ 15 suítes mobiliadas com garagens sendo 7 delas com hidro, área toda cercada, cerca elétrica, poço artesiano, lavanderia mobiliada, wi-fi, rouparia de cama e BWCs, Coz. c/ Armários. A.T. construída 1000m²
 - R\$ 350 mil** - Sala Av. Brasil, 5347. Centro, ponto comercial atuando com segmento de moda há 02 anos com sólida clientela. Mobília e estoque.
 - R\$ 300 mil** - Sala Av. Brasil 5431, 2 salas, almoxarifado e bwc social. Ponto comercial atuando no ramo de colchoes e moveis exclusivos Castor. A.t 150 m2

- PREDIOS COMERCIAIS**
- R\$ 1.200.000,00** - R. Júlio Prestes, 77. Pq. São Paulo. Barracão c/ casa, sendo terreno de 1296m² e 489m² de a.c.
 - R\$ 680 mil** - R. Macarai, 1784, Floresta. Prédio inteiro sendo inferior sala comercial, 117 m² Piso sup. resid., 3 quartos, sendo 1 suíte, sala, coz, A.S., , despensa, bwc, Espaço gourmet c/ sacada e churras., A.U 360 m² A.T 369 m².
 - R\$ 600 mil** - R. Itália, 1142. Jd. Itália. Prédio c/ sala comercial c/ área de 270m² construído, e 372m² de terreno. Contendo apartamento, porão, sala comercial.
 - R\$ 420 mil** - R. Holanda, 929, cascavel Velho. Barracão com casa. 2 Terrenos de 360 m2 cada totalizando 720 m2 (24x30). Casa com 150 m2 e barracão com 190 m2. R\$ 360 mil - R. Rio Grande do Norte, 542. São Cristóvão. Terreno c/ sala comercial, 02 casas e 02 kitnetes.
 - R\$ 200 mil** - R. Av. Brasil, 6459, Salas 33 e 34 no Edifício Centro Executivo Paraná. Com 81,08 m² A.U e 101,56m² A.T

- ÁREAS RURAIS**
- R\$ 4.500.000,00** - BR 277 KM 106, Marginal, Casa Residencial / Comercial 770 m2 e Barracão com Escritorio, Excelente área com 12.500 m2 de frente para BR 277, Santa Teresa.
 - R\$ 3.900.000,00** - BR 277 KM 577 em frente a Ferropar, área com 24.800 m2 com 87 metros de frente p/ rodovia, com casa de alvenaria de aprox.. 160m2 excelente acabamento, c/ casa de madeira e casa para caseiro.

DESTAQUE DE LOCAÇÃO EM CASCAVEL



Apartamento Edifício Torres Claras
Rua Cuiabá, 565
Apartamentos com 3 quartos
a partir de R\$600,00



Residencial Cielo -
R. Marechal Candido Rondon, 1210 no Centro
Com 1 quarto e 1 garagem - pelo valor de R\$630,00
Com 2 quartos e sacada com churrasqueira e 2 garagens- pelo valor de R\$900,00
Com 3 quartos sendo 1 suíte e 2 garagens - pelo valor de R\$1.200,00



Faculdade
R. Odontologia, 1165 c/ qto, sala, cozinha com armários, lavanderia, wc e garagem
Atrás da Unioeste
sem taxa de condomínio e a agua já esta inclusa no valor do aluguel
VALOR R\$400,00



Gaucha
imobiliária

Fone: 3225-1233 - Fax 3333-8316

RUA PERNAMBUCO, 54 - CENTRO

e-mail: contato@imobiliariagaucha.com.br / www.imobiliariagaucha.com.br

VENDAS

**PLANTÃO: 9972-2848 | 9972-0258 |
9972-2088 | 9978-4894**

CASAS, SOBRADOS E APARTAMENTOS

SOBRADO COM 302,00M

Rua Guaira 1107, Tropical, com 01 suite master, 02 suites, sal de jantar/estar, sala TV, copa, cozinha, lavabo, sacada, área de serviço, 04 garagens, aquecimento, sotao, churrasqueira, canil, piscina aquecida, salão de festas. Valor Consulte-nos

SOBRADO COM 200M²

Rua Natal, 1454 - Centro - 03 suítes, 01 quarto, sala de jantar / estar, bwc, cozinha, área de serviço, 02 garagens, bwc, empregada, churrasqueira, salão de festas. R\$ 500.000,00

SOBRADO COM 397,00M²

Rua Machado de Assis, Região do Lago I, 01 suite master, 02 suites, sala de jantar/estar, sala de TV, escritório, bwc, copa, cozinha, lavabo, 03 sacadas, área de serviço, 06 vagas de garagem, aquecimento, churrasqueira, depósito, piscina, salão de festas. valor CONSULTE-NOS

CASA 180M²

Rua Engenharia, 310, Jd Universitário, suite, 2 qtos, sala jantar/estar, bwc, coz. área serv., 3 gar, churr., depósito, salão de festas. R\$ 385.000,00

CASA COM 142,44

Rua Marechal Cândido Rondon, 1409 - Centro - com 01 suite, 02 quartos, sala de jantar/estar, sala tv, bwc, copa, cozinha, área de serviço, 02 garagens, churrasqueira, depósito. R\$ 550.000,00

SOBRADO COM 320,00M²

Rua Tarquinio Joslin dos Santos, Jd Maria Luiza, com 01 suite master, 01 suite, 02 qtos, sala jantar/estar, sala TV, escrit, bwc, copa, coz, lav, sacada, dep emp, área serviço, 04 gars, aquec, semi-mobiliado. R\$ 1.050.000,00

02 CASAS

Rua Presidente Bernardes nº898, casa frente com 90,00m² em alvenaria com 03 quartos, sala estar, bwc, copa, cozinha, área de serviço, casa dos fundos com 100,00m² em madeira com 03 quartos, sala, cozinha bwc, lavanderia. R\$470.000,00

CASA COM 90,00M²

+ 50,00m² de edícula, Rua Terra Rocha 1220, Jd Nova York, com 01 suite, 02 quartos, sala de estar, copa, cozinha, área de serviço, 01 garagem, bwc empregada. R\$ 360.000,00

CASA COM 345,00M²

Rua Cuiabá, Jd Maria Luiza, com 01 suite, 05 quartos, sala de jantar/estar, sala de TV, escritório, 02 bwc (01 com Hidro), copa, cozinha, área de serviço, 05 garagens, bwc empregada, aquecimento, churrasqueira, depósito, piscina, salão de festas. R\$ 1.000.000,00

CASA COM 170,00M²

Rua das Orquídeas 205, Guarujá, com 01 suite, 04 quartos, sala de jantar/estar, bwc, cozinha, área de serviço, 01 garagem, bwc empregada, churrasqueira. R\$ 270.000,00

CASA COM 200,00M²

(averbado), Condomínio Plantar, Boa vista da Aparecida, com 01 suite, 04 quartos, sala de jantar/estar, copa, cozinha, dep. empregada, área de serviço, 02 garagens, aquecimento, churrasqueira, piscina, salão de festas, semi-mobiliado.

SOBRADO COM 380,00²

Rua Souza Naves, esquina com rua Belo Horizonte, centro. Com 1 suite, 2 quartos, sala de jantar/estar, sala de TV, escritório, 02 bwc, copa, cozinha, lavabo, sacada, área de serviço, 02 garagens, aquecimento, churrasqueira, depósito. R\$ 830.000,00

SOBRADO COM 214M

Rua Visconde do Rio Branco, Centro, com 01 suite, 02 quartos, sala de jantar/estar, sala TV, escritorio, copa, cozinha, 03 bwcs, lavabo, sacada, área de serviço, 04 garagens, aquecimento, churrasqueira, semi-mobiliado. R\$ 600.000,00

CASA COM 370,00M

Rua Recife, centro - com 02 suítes, 03 quartos, sala de jantar/estar, sala tv, escritório, bwc, copa, cozinha, biblioteca, área de serviço, 04 vagas de garagem, churrasqueira, piscina, salão de festas. R\$ 1.280.000,00.

APTOS COM ENTREGA FUTURA:

- Ed. Eco Ville
- Ed. Val Paraiso
- H. Rieger Residence
- Ed. Unique
- Ed. Residence Curitiba
- Ed. Sylvio Kissula
- Ed. Guiomar Rezende
- Ed. Augustus
- Lagoa da Pampulha
- Ed. Vila Real

ED. CURITIBA RESIDENCE

Em construção, Rua Curitiba, Neva, 1º apart. c/ 100,30m², 2 qtos, 2 salas, lavabo, bwc, coz., lavand., sacada c/ churrasq. e 1 gar. ; 2º apart. 142,80m², suite, 2 qtos, bwc, 2 salas, coz., lavand. e 2 gar, CONSULTE-NOS. Entrega da obra para Dezembro de 2015.

ED. LE PRESTIGE 291,5M²

R. Goiás, Country. Suite Master, 2 suítes, 4 salas, lavabo, sacadas, cozinha, lavanderia, dep. empregada, depósito, 3 vagas de garagem, ótima área de lazer em amplo terreno. Entrega da obra para Maio / 2015. Valor R\$ 1.162.000,00

ED VILLA MEDINE COM 297,77M²

Rua Minas Gerais 1930, Centro, com 01 suite master, 02 suítes, sala de jantar/estar, sala de TV, copa, cozinha, lavabo, sacada, área de serviço, 03 garagens, aquecimento, churrasqueira, sala de jogos, piscina, play ground, salão de festas, semi mobiliado. VALOR CONSULTE-NOS

EDIFÍCIO ZARA

Prédio de aptos em construção. R.: Natal, Centro, unidades com 3 quartos e com metragens de 76m² a 94m², com valores de R\$ 209.000,00 a R\$ 229.000,00, condições a consultar.

APTO ED ERONDINA GOTARDO

Com 130,00m², Rua Pernambuco 861, Centro, com 01 suite, 02 quartos, sala de jantar/estar, bwc, copa, cozinha, área de serviço, 01 garagem, aquecimento, play ground, salão de festas. R\$ 340.000,00

APTO COM 226,00M²

Ed Porto Seguro, Rua Joao Pessoa, com 01 suite, 02 quartos, sala de jantar/estar, bwc, cozinha, lavabo, sacada, dep empregada com bwc, área de serviço, 02 garagens, aquecimento, depósito, sala de jogos, piscina, play ground, salão de festas, moveis embutidos. R\$500.000,00

ED MARINI, COM APTOS DE 145M²A

148M², 01 suite, -2 quartos, sala de jantar/estar, bwc, sacada com churrasqueira, área de serviço, 02 garagens, aquecimento, salão de festas. valores de R\$ 387.000,00 a R\$ 421.000,00.

ED. JOÃO BATISTA CUNHA

Com 167,51m - Rua Riachuelo 2420, Centro, com 01 suite, 02 quartos, sala de jantar/estar, cozinha, sacada, área de serviço, 02 garagens, churrasqueira, depósito, piscina, playground, salão de festa. R\$ 460.000,00.

ED. RESID. CRISTAL

Com 92m², Rua João de Matos, 1145 - Jardim Cristal. Com 03 quartos, sala de jantar / estar, bwc, cozinha, área de serviço, 01 garagem, churrasqueira. R\$ 200.000,00

CASA COM 742,00M²

com 05 quitinetes (fundos), e uma sala comercial pequena (frente), Rua Antonina nº 265, Centro. R\$ 550.000,00

ED. AUGUSTUS

Com 180,00m², Rua da Bandeira 927, com 01 suite, 02 quartos, sala de jantar/estar, cozinha, bwc, sacada com churrasqueira, área de serviço, 02 vagas de garagem. VALORES CONSULTE-NOS

APARTAMENTO 81,00M²

Residencial Lokatell, Rua Vitória, 1735, Neva, com 02 quartos, sala tv, bwc, cozinha, área de serviço, 01 garagem, churrasqueira, salão de festas. R\$ 198.000,00

APTO COM 93,83M

Ed. San Fernando, Rua Souza Naves, Centro - com 01 suite, sala de jantar/estar, cozinha, área de serviço, 01 garagem, churrasqueira, semi-mobiliado. R\$ 180.000,00.

SALAS COMERCIAIS

LOJA DE CONFECCOES

Dentro do Supermercado Irani com 68,00m², Rua Papagaios Jardim Floresta. (a venda é do estoque e instalacoes, ou se instalacoes estuda-se valor).

Barracão Comercial com 291,00m² - Rua Nilo Peçanha, nº 90. Pq. São Paulo. R\$ 450.000,00

Mercado Avenida Gralha Azul, Guarujá. Vendo Ponto, instalações e estoque, em funcionamento, com grande clientela. R\$ 90.000,00

PREDIO COMERCIAL E RESIDENCIAL COM 825,00M²

AV BRASIL Nº 4392 - com 02 aptos de 185,00m² cada, 01 sala comercial térrea com 250,00m², 01 sala comercial térrea com 105,00m², 02 aptos com 82,50m² cada, 01 casa com 100,00m². R\$ 3.600.000,00

MOTEL CASCATA, COM 700,00M, PR 484 KM 07

Quedas do Iguaçu, com instalações completas (08 quartos), casa para residenciais, dependencia de funcionários, ótima lucratividade. R\$ 1.110.000,00

TERRENOS

Lote com 250,00m², Rua Expresso Norte esquina com Panamá, Loteamento Florais do Paraná. R\$ 110.000,00

Lote com 250,00m², Rua Expresso, Loteamento Florais do Paraná. R\$ 100.000,00

Lotes no Condomínio Jardins de Monet, Rua Eça de Queiroz, nº 35, Alto Alegre. Condomínio com infraestrutura completa, portaria 24h, área de festas equipada, piscina, espaço fitness, playground, espaço zen e jardins. **Valores: Consulte-nos.**

Lote 372m² com casa mista no fundo. Rua Itália, 1197, Jd. Europa, R\$ 140.000,00

Terreno com 366,00m², Rua Soldado Luiz Gonzaga, Jardim Petropolis. R\$70.000,00

Terreno com 640,00m², Rua Rio de Janeiro, Centro, Proximo ao Colégio Santa Maria. R\$750.000,00

Lote com 469,90m², Rua Natal 2552, Tropical, com casa simples mais piscina fundo do lote, 03 quartos, sala estar, bwc, área de serviço. R\$ 470.000,00



Elso Thomann Imóveis

Rua General Osório, 2960 - Cascavel - PR

(45) 3035-1600

Creci - 25511

Sua garantia imobiliária.

site: www.elseimoveis.com.br

Horário de atendimento: Seg à Sex: 8h30 ao 12h; 13h30 às 18h; Sáb 09h ao 12h.

VENDAS SOBRADOS

Ciro Nardi – Rua Curitiba – Imóvel de esquina - parte superior c/ 01 suite, 02 quartos, 01 bwc, escada em ipê, parte baixo: 01 sala, 01 sala de entrada, 01 sala de jantar, 01 cozinha, 01 bwc social, dependência de empregada c/ bwc, depósito, área de serviço, jardim de inverno, garagem (2) **R\$ 700.000,00**

Country – Rua Voluntários da Pátria – 1 suite com hidró, 3 dormitórios, sala 2 ambientes, cozinha com armários, WC social, área de serviço, dep. de emp., 2 vagas de garagem, aceita imóvel em Curitiba..... **R\$ 550.000,00**

Vila Tolentino – Rua Castro Alves – 1 suite, 2 dormitórios, tendo 4º dormitório ou escritório, sala de estar/jantar, copa, cozinha, lavanderia, WC social, WC serviço, 2 despensas, 2 vagas de garagem cobertas e fechadas, quintal. Área do terreno 224,25m² e área construída de 190,81m²..... **R\$ 480.000,00**

Neva – Rua Visconde do Rio Branco – IMÓVEL NOVO – Condomínio Fechado – 1 suite c/ sacada, 2 dormitórios, bwc social, área de serviço, sala, copa, cozinha, lavabo, 2 vagas de garagem paralelas, churrasqueira coberta, área construída 166,00m2, piso em porcelanato, acabamento em gesso..... **R\$ 395.000,00**

Canadá – Rua Uruguiana, área total 78,00m2 com 3 dormitórios, sala, cozinha, bwc social, lavabo, área de serviço, sacada, 2 vagas de garagem sendo 1 coberta **R\$ 220.000,00**

Country - Condomínio residencial com ARQUITETURA ECOSSUSTENTÁVEL e SEGURA. Constituído por 02 residências triplex, geminadas, 270m2 cada, com sótão e VISTA PANORÂMICA da cidade; Possui aquecimento solar, água quente na cozinha, lavanderia e em todos banheiros, sistema de captação e armazenamento de água da chuva, sistema de resfriamento do ambiente por energia geotérmica e ventilação natural cruzada; clarabóia de iluminação natural com vidros LOW-EMISSION e grandes áreas em vidro que permitem considerável ECONOMIA DE ENERGIA ELÉTRICA; ÁRVORE centenária adaptada à arquitetura; telhado shingle com isolante térmico; jardim de inverno; portas externas, janelas e paredes duplas com ISOLAMENTO TERMO-ACÚSTICO; iluminação noturna, TECNOLOGIA LED; piso em porcelanato polido; persianas embutidas, portas laqueadas, janelas de sótão italianas com vidro duplo termo-acústico; parapetos e corrimãos em inox; vidros de SEGURANÇA temperados, laminados, resinados e com TECNOLOGIA LOW-E; iluminação de emergência; sistema de aterramento e pára-raios; preparação para sistema de alarme com sensores embutidos em todos os acessos; CERCA ELÉTRICA COM ALARME em todo o perímetro; lareiras convectoras com recuperador de calor; chaminé em inox para fogão a lenha; sala de jogos e escritório no sótão, amplas sacadas; salas com pé-direito duplo e mezanino; 4 banheiros e 5 quartos por unidade, terreno de esquina com 800m2 a 200m do Country Club. Construção averbada nas matrículas..... **CONSULTE-NOS**

CASAS

Centro – Rua General Osório – uma quadra do Hospital Policlínica, Ótima localização, região de clínicas, terreno com 525,00m2 (15 x 35) com benfeitoria. Frente: casa alvenaria com 99,87m2. Fundos: casa madeira com 67,68m2 **R\$ 980.000,00**

Maria Luiza – Rua Pedro Dal Pra – 1 suite c/ closet e varanda, 2 demi-suite, sala, copa, cozinha c/ armários, lavabo, área de serviço c/ armários, espaço gourmet c/ churrasqueira, piscina c/ aquecimento, garagem fechada para 2 carros, 1 vaga garagem aberta coberta, portão eletrônico, cerca elétrica **R\$ 850.000,00**

Vila Tolentino – Rua Marechal Cândido Rondon – terreno com 935m² com casa em madeira **R\$ 800.000,00**

Coqueiral – Rua Flamboyant, – Terreno 444m2 com 1 casa em alvenaria na frente c/ 80m2 c/ 3 dormitórios, sala, cozinha, bwc social, área de serviço, 2 vagas de garagem + 6 quitinetes nos fundos com entrada separada **R\$ 600.000,00**

Centro – Rua Belo Horizonte, - casa com 1 suite, 2 quartos, sala, copa, cozinha, lavanderia, WC social, edícula c/ churrasqueira, ws, 1 quarto, canil. Área construída de aprox. 186m²..... **R\$ 600.000,00**

Parque São Paulo – Rua Campos Sales - terreno 504m², casa em alvenaria com 3 dormitórios, sala, cozinha, despensa WC social, 2 vagas de garagem, amplo quintal **R\$ 450.000,00**

Alto Alegre – Rua Casemiro de Abreu, á/c de 95,38m² com 1 suite c/ banheira de hidromassagem, 2 dormitórios, sala, copa, cozinha c/ armários, 2 vagas de garagem sendo 1 coberta, edícula com 25m2 com churrasqueira e lavanderia. **R\$ 375.000,00**

Canadá – Rua Lageado, 537b – casa nova com á/c de 105m², contendo 1 suite, 2 dormitórios, sala, cozinha, WC social, 2 vagas de garagem, edícula nos fundos com churrasqueira, lavabo e lavanderia **R\$ 360.000,00**

Vila Tolentino – Rua Carlos de Carvalho – 3 dormitórios, sala/copa, cozinha, WC social, despensa, área de serviço, churrasqueira, depósito, WC de serviço, 2 vagas de garagem. Amplo quintal nos fundos..... **R\$ 350.000,00**

Jd. Padovani – Rua Claudia Galante Padovani, 1400 – com 1 suite, 2 dormitórios, sala, copa, cozinha, wc social, despensa, área de serviço, garagem, churrasqueira..... **R\$ 320.000,00**

Parque São Paulo – Rua Fernando Costa – 4 dormitórios, sala, cozinha, WC social, área de serviço 2 vagas de garagem, quintal nos fundos. Terreno com 504m² **R\$ 300.000,00**

Jardim Padovani – Casa com barracão – Rua Elias Maximiliano, – casa com 02 dormitórios, sala, cozinha, WC social. Barracão 10X10 com banheiro e despensa **R\$ 285.000,00**

Jardim Metropolitano – Casa nove em fase de acabamento – Rua Luiz Venturim – 1 suite, 2 dormitórios, sala, cozinha, bwc social, área de serviço, 1 vaga de garagem coberta, quintal nos fundos **R\$ 280.000,00**

Santa Cruz – Rua Kamayuras - Terreno com 2 casas em alvenaria sendo: **frente:** 2 quartos, sala, cozinha, bwc social, área de serviço, garagem; **fundos:** 3 quartos, sala, cozinha, bwc social, área de serviço. Terreno com 366,00m2 (12 x 30,50)..... **R\$ 280.000,00**

Canadá – Res. Vancouver – Rua Vicente Machado, 3557 casa 04 – 1 suite, 2 quartos, sala, cozinha planejada, bwc social, 2 vagas de garagem, piso em porcelanato. Imóvel com aprox. 100m² **R\$ 265.000,00**

Jardim Padovani – Rua André de Barros, 1284 – casa em alvenaria com forro, 3 dormitórios, sala, cozinha, wc social, 2 vagas de garagem **R\$ 210.000,00**

São Cristóvão – Rua Paranavai – 3 dormitórios, sala, cozinha, bwc social, área de serviço, garagem, amplo terreno **R\$ 200.000,00**

APARTAMENTOS

Ed. Gemini I – Rua São Paulo – APTO. FRENTE – 2 suítes sendo 1 master com hidró e 1 simples, 1 dormitório, sala jantar, sala estar, cozinha c/ armários, bwc social, lavabo, 2 sacadas sendo 1 c/ churrasqueira, área de serviço, despensa, 2 vagas de garagem **R\$ 900.000,00**

Ed. Filadélfia – Rua Rio de Janeiro – 1 suite máster com sacada, 2 dmi suítes, 1 dormitório, WC social, lavabo, sala de estar com sacada, sala de jantar com sacada, sala de TV com sacada, cozinha com móveis planejados, área de serviço, dep. empregada, 4 vagas de garagem. Apartamento semi mobiliado. Ed. Com portaria 24hs, 2 elevadores, 2 salões de festa, play ground **R\$ 800.000,00**

Res. Maria Isabel – Centro – Rua Rio de Janeiro – suite mobiliada, 2 dormitórios, WC social, sala em L com mobília, sacada com churrasqueira, cozinha planejada, 2 vagas de garagem **R\$ 600.000,00**

Ed. Julia Park – Centro – Rua Machado de Assis – A/U 142,85m2, 1 suite, 2 dormitórios, bws social, sala, cozinha, área de serviço, sacada c/ churrasqueira, 2 vagas de garagem paralelas, elevador..... **R\$ 595.000,00**

Ed. Saint Paul - Centro – Rua Rio de Janeiro – apartamento com 139,44m² contendo: 1 suite, 2 dormitórios, sala, sacada com churrasqueira, WC social, área de serviço, 2 vagas de garagem. Portaria 24hs, elevador, piscina, salão de festas – ACEITA IMÓVEL EM CURITIBA **R\$ 380.000,00**

Ed. Imperial – Rua Hyeda Bagio Mayer, 2080 esquina com a Rua Marechal C. Rondon – 1 suite, 2 dormitórios, sala/copa, cozinha com armários, sacada com churrasqueira, WC social, área de serviço com armários e 1 vaga de garagem **R\$ 370.000,00**

Ed. Laguna – Rua 13 de Maio - 1 suite, 2 dormitórios, sala, cozinha, WC social, área de serviço, 2 vagas de garagem. Imóvel Novo **R\$ 338.000,00**

Res. Natal – Centro – Rua Natal - 98,42m2 de área total com: 1 suite, 2 quartos, sala, cozinha, bwc social, área de serviço, 1 vaga de garagem coberta..... **R\$ 265.000,00**

Ed. Nuremberg - Cancelli – Rua Manaus, - 3 dormitórios, sala, cozinha, bwc social, área de serviço, 2 vagas de garagem **R\$ 190.000,00**

Res. Hannover – Rua Manaus – 2 dormitórios, sala, cozinha, bwc social, área de serviço, 1 vaga de garagem coberta, portaria 24 hrs, portão eletrônico, play ground, salão de festas **R\$ 150.000,00**

SALAS COMERCIAIS

Térrea Centro – Rua Souza Naves – Medindo 164,98m² sendo 154,57m² de área privativa e 10,41m² de área de uso comum. Sala 05: medindo 17,94m² sendo 16,81 de área privativa e 1,13m² de área de uso comum..... **R\$ 1.000.000,00**

Térrea Centro - Rua Santa Catarina região do Hospital Policlínica. c/ 430m2 terreno com 800m2 esquina com Rua Carlos de Carvalho **R\$ consulte 3035-1600.**

Barracão e casa – Rua Cuiabá esq. com Rua Silvino Blender - terreno com 390,00m² todo construído. Sendo 1 barracão de aprox. 190m² e casa em alvenaria frente para a Rua Silvino Blender **R\$ 1.000.000,00**

TERRENOS/CHACARAS

Terreno – Coqueiral – Final da Rua Fortaleza – Área própria para loteamento, com 7,42 hectares, ótima localização **R\$ 8.126.000,00**

Terreno – Centro – Rua Rio de Janeiro - 50 metros da Rua Marechal Cândido Rondon, com área de 840m² com uma casa em alvenaria de 120m² e uma casa de madeira nos fundos com 112m²..... **R\$ 1.680.000,00**

Terreno – Centro – Rua Barão do Cerro Azul – área de 867,50m2 (15 x 57,50) em frente a UNIMED, com 2 casas em alvenaria **R\$ 1.250.000,00**

Terreno – Centro – Rua Paraná - com 362,50m², sendo 14,50m de frente para a Rua Paraná e 25m de profundidade **R\$ 1.000.000,00**

Terreno – Centro - Rua São Paulo – terreno com 350m² sem benfeitorias **R\$ 860.000,00**

Terreno – Centro – Rua Belo Horizonte, 283 – lote com cerca de 497m² (14,00 X 35,50) **R\$ 700.000,00**

Terreno – Neva – Rua Salgado Filho – com 487,5m² (15m X 32,5) **R\$ 500.000,00**

Terreno – Av. Papagaio – Jardim Clarito – Bairro Floresta – Área de 480,00m2 (12 x 40) **R\$ 300.000,00**

LOCAÇÃO SOBRADOS

Parque São Paulo – Rua Sete de Setembro, 1502 – 1 suite com hidró, 2 dormitórios, 2 salas, copa, cozinha, área de serviço, 3 vagas de garagem. Salão de festas com churrasqueira, cozinha, 1 quarto e WC social, quintal, piscina..... **R\$ 2.100,00**

Centro – Rua Osvaldo Cruz, 1606 – 1 suite com banheira, 2 dormitórios, sala, cozinha com armários, lavabo, WC social, área de serviço, churrasqueira, 2 vagas de garagem **R\$ 2.000,00**

Cancelli – Rua Terezina, 1600 – 1 suite com closet, 2 dormitórios, WC social, sala, cozinha, área de serviço, lavabo, churrasqueira, 2 vagas de garagem **R\$ 1.300,00**

Nova Cidade – Rua da Imigração, 1701 – 2 suítes, 1 dormitório, sala, cozinha, wc social, 1 vaga de garagem. Com aquecimento solar **R\$ 1.150,00**

Neva – Rua Curitiba, 1149 - 3 dormitórios, sala, cozinha, área serv., lavabo, WC social, garagem **R\$ 1.000,00**

Parque São Paulo – Rua Nilo Peçanha, 255 Sob 02 – 3 dormitórios, sala, cozinha, lavabo, WC social, área de serviço, 2 vagas de garagem **R\$ 1.000,00**

Coqueiral – Rua Gramado, 897 – 3 dormitórios, sala, cozinha, 2 wcs sociais, área de serviço, garagem e churrasqueira..... **R\$ 1.000,00**

Região do Lago – Rua Santos Dumont, 509 – Sobrado 1 – 1 suite, 2 quartos, bwc social, área de serviço, sala, cozinha, sacada, 1 vaga de garagem coberta **R\$ 1.000,00**

Canadá – Rua Uruguiana, 822 – 3 dormitórios, sala, cozinha, lavabo, WC social, área de serviço, 2 vagas de garagem sendo 1 coberta **R\$ 850,00**

CASAS

Centro – Rua Paraná, 1344 – Próprio p/ comércio - com aprox. 240m². 01 suite, 2 dormitórios, 2 salas, cozinha, bwc social, 2 vagas de garagem. Casas nos fundos com 2 dormitórios, sala, cozinha e bwc. **R\$ 4.000,00**

Centro – Rua Duque de Caxias, 66 – Casa em alvenaria com 204 m² contendo: 1 suite, 2 dormitórios, 2 salas, cozinha, WC social, 2 vagas de garagem cobertas, edícula nos fundos..... **Comercial: R\$ 2.500,00 Residencial: R\$ 1.500,00**

Parque Verde – Rua Antonio Kucinski, 456 – 1 suite, 3 dormitórios, 2 salas, cozinha, WC social, área de serviço, 3 vagas de garagem. Amplo quintal com depósito nos fundos **R\$ 1.500,00**

Universitário – Rua Prates, 513 – 3 dormitórios, sala, cozinha, WC social, área de serviço, e varanda com churrasqueira. Imóvel semi-mobiliado **R\$ 980,00**

Maria Luiza – Rua Mascarenhas de Moraes, 539 Casa 3 – 3 dormitórios, sala, cozinha ampla, wc social, área de serviço, 2 vagas de garagem **R\$ 850,00**

Cancelli – Rua Alcir da Mota, 285 – 3 dormitórios, sala, cozinha, wc social, área de serviço, edícula com wc, 1 vaga de garagem **R\$ 750,00**

Santa Cruz – Rua Kamayuras, 479 (casa frente) – 2 dormitórios, sala, cozinha, WC social, área de serviço, 1 vaga de garagem **R\$ 620,00**

Centro – Rua Belo Horizonte, 283 – casa em madeira com 2 dormitórios, sala, cozinha, WC social..... **R\$ 450,00**

APARTAMENTOS

Centro – Rua General Osório, 3407 – 1 suite com closet, 3 dormitórios, sala de jantar e de TV com sacada, sala de estar, copa, cozinha, 2 wcs sociais, área de se serviço, espaço gourmet com churrasqueira, 1 vaga de garagem **R\$ 2.000,00**

Centro - Ed. Gerald Saraiwa – Rua Mato Grosso, 1825 apto 704 – 1 suite, 2 dormitórios, sala, cozinha, lavabo, área de serviço, 2 vagas de garagem. Ed. com elevador e ampla área de lazer **R\$ 1.700,00**

Centro - Ed. Armando Rezende – Rua Olavo Bilac, 1251– IMÓVEL NOVO - 1 suite, 2 dormitórios, sala, cozinha, lavabo, BWC social, sacada com churrasqueira, 02 vagas de garagem **R\$ 1.700,00**

Centro-Ed. Geraldo Saraiwa – Rua Mato Grosso, 1825 apto 901 – 1 suite, 2 dormitórios, sala, cozinha, lavabo, área de serviço, 2 vagas de garagem. Ed. com elevador e ampla área de lazer **R\$ 1.650,00**

Coqueiral – Sobrelaja – Av. Brasil, 8878 – 2 suite, 2 dormitórios, sala, cozinha com armários, área de serviço, WC social, área com churrasqueira, 3 sacadas, 2 vagas de garagem **R\$ 1.500,00**

Centro – Ed. JK – Rua Presidente Juscelino Kubitschek, 1205 (duplex mobiliado) NOVO – 2 suítes, sala, cozinha, lavabo, sacada com churrasqueira, área de serviço, 2 vagas de garagem **R\$ 1.500,00**

Centro – Ed. Saint Paul – Rua Rio de Janeiro, 1405 apto 1004 – 21 suite, 2 dormitórios, sala, cozinha, WC social, área de serviço, 1 vaga de garagem **R\$ 1.300,00**

Centro – Ed. Monte Sion – Rua Duque de Caxias, 544 apto 52 – 1 suite, 2 dormitórios, sala, cozinha com armários, WC social, área de serviço, dep. de serviço e 1 vaga de garagem **R\$ 1.150,00**

Vila Tolentino – Ed. Vila Lobos - Rua Presidente Bernardes, 1003 ap 212 – 1 suite, 2 dormitórios, sala c/ sacada, cozinha, área de serv., WC social, quarto de serv. com WC, 2 vaga, 2 vagas de garagem **R\$ 1.100,00**

Centro – Ed Poletti – Totalmente mobiliado – 2 dormitórios, sala, cozinha, BWC social, área de serviço, 1 vaga de garagem **R\$ 1.000,00**

Ed. Imperial – Rua Hyeda Bagio Mayer, 2080 ap 202 – 1 suite, 2 dormitórios, sala, copa, cozinha com armários, churrasqueira, wc social, 1 vaga de garagem **R\$ 900,00**

Centro - Ed. Verona – Rua Duque de Caxias, 664 apto 21 – 2 dormitórios, sala, cozinha com armários, WC social, área de serviço, 1 vaga de garagem **R\$ 1.000,00**

São Cristóvão – Ed. Tulipa - Rua Paraná, 742 – 1 suite, 1 dormitório, sala, cozinha, wc social, área de serviço, 1 vaga de garagem **R\$ 900,00**

Coqueiral – Ed. Hahmeyer – Rua Presidente J.K., 1227 apto 11 – 2 dormitórios, sala, cozinha, WC social, área de serviço, sacada com churrasqueira, 1 vaga de garagem **R\$ 900,00**

Centro – Ed. Dom Diego – Rua Rio de Janeiro, 464 apto 103 – 1 suite, 2 dormitórios, sala, cozinha, WC social, área de serviço, 1 vaga de garagem **R\$ 850,00**

Centro – Rua Carlos de Carvalho, 3157 apto 302 – 2 dormitórios, sala, cozinha, WC social, área de serviço, dep. de empregada com WC, 1 vaga de garagem..... **R\$ 800,00**

Centro – Ed. Dom Sgarione - Rua Voluntários da Pátria, 1214 apto 101 – 1 suite, 2 dormitórios, sala com sacada, cozinha, WC social, área de serviço 1 vaga de garagem. Prédio com elevador..... **R\$ 750,00**

Maria Luiza – Rua Cuiabá, 565 – 3 dormitórios, sala, cozinha com pia, área de serviço, WC social, 1 vaga de garagem **R\$ 750,00**

Alto Alegre – Ed. Varsóvia – Rua Paraguai, 1152 – 2 dormitórios, sala, cozinha com armários, sacada com churrasqueira, WC social, área de serviço, 1 vaga de garagem **R\$ 750,00**

Ed. Limberger – Rua Francisco Ignácio Fernandes, 612 apto 33 – 2 dormitórios, sala, cozinha com armários e mesa, WC social, área de serviço, 1 vaga de garagem **R\$ 750,00**

Ed. Paraná – Rua Paraná, 3000 – AP 03 bl B – 02 dormitórios, sala, cozinha, WC social, sacada, ares de serviço, dep. de empregada com wc, 1 vaga de garagem **R\$ 750,00**

Neva – Rua Pio XII, 1723 apto 18 bl C – 1 suite, 2 dormitórios, sala 2 ambientes, cozinha com armários, área de serviço, 1 vaga de garagem **R\$ 750,00**

São Cristóvão – Av. Brasil, 2732 ap 03 – 2 dormitórios, sala, cozinha, WC social, área de serviço, 1 vaga de garagem **R\$ 650,00**

Maria Luiza – RESIDENCIAL OU COMERCIAL – Rua Mobraal, 589 – 1 dormitório, sala, cozinha, área de serviço, WC social, 1 vaga de estacionamento **R\$ 650,00**

Centro – Res. Santa Maria – Rua da Lapa, 2862 apto 04 BI A - 3 dormitórios, sala, cozinha, WC social, área de serviço, 1 vaga de garagem..... **R\$ 650,00**

Fag – Ed. Maria Ortolan - Av. Brasil, 11794 – 2 dormitórios, sala, cozinha, área de serviço, WC social, 1 vaga de garagem (condomínio não permite animais) **R\$ 550,00**

São Cristóvão – Ed. Torre do Sol I – Rua José Bonifácio, 532 apto 92 – 2 dormitórios, sala, cozinha, WC social, área de serviço, 1 vaga de garagem **R\$ 550,00**

Coqueiral – Res. Cascavel – Rua Francisco Bartiniuk, 1947 – 3 dormitórios, sala, cozinha, área de serviço, wc social, 1 vaga de garagem **R\$ 550,00**

Residencial Marcia Regina – R. Marcia Regina, 01 BI 03 apto 36 – 2 dormitórios, sala, cozinha, WC social, área de serviço, 1 vaga de garagem **R\$ 500,00**

Res. Bariloche – Rua Curitiba, 1639 apto 21 BI 2– 3 dormitórios, sala, cozinha, WC social, área de serviço, 1 vaga de garagem **R\$ 500,00**

Parque Verde – Ed. Morado do Sol – Rua Jorge Lacerda, 777 – apto. térreo, 2 dormitórios sala, cozinha, bwc social, área de serviço, 1 vaga de garagem **R\$ 480,00**

Neva – Res. Rio Verde - Rua Marechal Deodoro, 1623 apto 46 bl 4 – 03 dormitórios, sala, cozinha, WC social, área de serviço, 01 vaga de garagem **R\$ 450,00**

Res. Buriti – Coqueiral – Rua Fortaleza, 3418 – 2 dormitórios, sala c/ sacada, bwc social, área de serviço, cozinha, 1 vaga de garagem **R\$ 400,00**

KITNETES

Pacaembu – Av. Rocha Pombo, 1336 - 02 unidades – 1 dormitório, sla/cozinha, WC social **R\$ 400,00**

SALAS COMERCIAIS/BARRACÕES

Sala Comercial – Rua Carlos Gomes, 4136 – sala com 1.357,00m² em localização privilegiada 50m do calçadão da Av. Brasil. Com banheiros, vestiários, depósito, cozinha, salas superiores e entrada lateral..... **R\$ 20.000,00**

Sala Comercial – Av. Brasil, 7141 sl 01 – sala com 500m² de área total, com subsolo e mezanino **R\$ 15.000,00**

Sala Comercial – Av. Carlos Gomes, 2177 – Ampla sala com 350,00m2, ótimo acabamento, vitrine, bwc masculino e feminino, bwc adaptado, grade pantográfica, ótima localização **R\$ 5.200,00**

Sala Comercial – Rua Duque de Caxias esq. com R. Rio de Janeiro – sala com aprox. 200m² com mezanino, 2 wcs sociais, 1 vaga de garagem **R\$ 5.000,00**

Sala Comercial – Rua Rio de Janeiro (próx. Ao Teatro Municipal) – 2 unidades - sala com aprox. 130m², com mezanino e 2 wcs, 1 vaga de garagem **R\$ 3.300,00**

Sala Comercial – Rua Duque de Caxias (próx. Ao Teatro Municipal) – 2 unidades - sala com aprox. 105m², com mezanino e 2 wcs, 1 vaga de garagem **R\$ 2.600,00**

Sala Comercial – Av. Rocha Pombo esquina c/R. Céu Azul – sala com aprox. 240m² com wc **R\$ 2.500,00**

Sala Comercial – Rua Marechal Cândido Rondon, 1818 sl 06 (térrea) – sala com aprox. 100m² e 2 wcs **R\$ 2.000,00**

Sala Comercial – Rua Salgado Filho (quase esquina com a Av. Brasil) – sala com 90m² **R\$ 1.800,00**

Sala Comercial – Galeria San Remo – Rua Santa Catarina, 904 – Sal c/ aprox. 200m2, c/ mezanino, 2 banheiros, 1 vaga de estacionamento, divisórias internas, acabamento c/ papel de parede **R\$ 1.800,00**

Sala Comercial – Rua Cuiabá, 2161 - ampla sala com aproximadamente 190m³, 02 bwcs, estacionamento **R\$ 1.700,00**

Sala Comercial – Galeria San Remo – Rua Santa Catarina, 904 – Sala com aprox. 200m2, com mezanino, 2 banheiros, 1 vaga de estacionamento **R\$ 1.500,00**

Sala Comercial – Rua Visconde do Rio Branco, 2501 – sala com 60m², 1 wc adaptado, cozinha e área de serviço **R\$ 1.450,00**

Sala Comercial – Rua JK, 1336 – Sala c/ aprox. 40m2 c/ 1 banheiro **R\$ 1.300,00**

Sala Comercial – Centro – Rua Presidente Kennedy, 1115 sl 01 – com aprox. 50m², WC social (já incluso água, luz, IPTU e Taxa de Lixo) **R\$ 1.200,00**

Sala Comercial – Alto Alegre – Av. Tancredo Neves, 1584 – sala com aproximadamente 45m² com WC social **R\$ 1.100,00**

Sala Comercial – Rua Marechal C. Rondon, 1818 sl 23 – com 75m² com wc **R\$ 1.000,00**

Sala Comercial – Circo Nardi – Rua Vitória, 185 – 1 Quadra da Av. Carlos Gomes, aprox. 47m2 c/ 1 banheiro, portas com grades, ótima localização, 50m da Copel **R\$ 900,00**

Sala Comercial – Centro – Rua Marechal C. Rondon, 1818 sl 18 – com 45m² com wc **R\$ 650,00**

Sala Comercial – Rua Mal. Rondon, 1818 – c/ 40m² e 1 banheiro, 2º andar- fundos **R\$ 580,00**

Sala Comercial – Centro – Cima Executive – Rua Paraná, 3056 – sala com 45m² com 1 wc **R\$ 450,00**

Barracão – Parque São Paulo – Rua Celso Esperança, 385 - 2 quadras da BR-277, 2 quadras da av. Carlos Gomes. Área construída de aprox. 1.100 m², barracão com 800m², garagem lateral para 5 carros, parte superior com várias salas e bwc, pé direito de 6 metros portão eletrônico **R\$ 7.000,00**

Barracão – Guarujaí – Av. Doutor Ezeiel Portes, 20513 – Barracão c/ aprox. 900,00m2 mais terreno c/ 3.164m2 c/ acesso pela rua da frente e dos fundos **R\$ 6.800,00**

Barracão – Periolo (Marginal da BR 467) – Rua Juvenal Gonçalves da Silva, 2065 – com 480m², 2 wcs. Com casa de alvenaria nos fundos **R\$ 4.250,00**

Barracão – Rua Santa Catarina, 1687 – Centro – Área total de 700m2, c/ banheiro, pátio frente **R\$ 3.500,00**



ARMELINDA
RESIDENCIAL

Rua Visconde de Guarapuava, 3519 (entre as ruas Hélio Richard e Mário C. Martini).



Área privativa 86,24m² - Área total 138,81m²

*Seu desejo,
nosso projeto.*

Apartamentos personalizados
de acordo com a sua vontade.

SURPREENDA-SE

45 3225 1234

[/ndalmina](https://www.ndalmina.com.br)

www.ndalmina.com.br





BERNARDI CORRETORES DE
IMÓVEIS

F (45) 3224-5443 - www.imeisbernardi.com.br

ALUGA:



Casa para locação comercial com 350m² aproximadamente, situada na Rua Sete de Setembro, entre a Rua Maranhão e Rua Sta. Catarina, com várias salas e suítes, amplos espaços, com possibilidade de amplo estacionamento na parte da frente do imóvel. Ideal para clínicas, escolas e escritórios em geral. R\$ 5.500,00.

- CENTRO Sala térrea com 30 m2 aproximadamente, situada na Rua Paraná quase esquina com Rua Sete de Setembro, próxima à agência do Correio, na Rua Paraná R\$ 1.300,00
- CENTRO Sala térrea com mezanino, totalizando aproximadamente 105 m2, situada na Rua Castro Alves quase esquina com Rua Rio de Janeiro R\$ 1.800,00
- CENTRO Sala térrea com mezanino, totalizando aproximadamente 83 m2, situada na Rua Castro Alves quase esquina com Rua Rio de Janeiro R\$ 1.450,00
- SÃO CRISTÓVÃO Sala térrea com aproximadamente 120 m2, situada na Av. Brasil, próxima ao terminal Lesta e à agência Sicredi, no São Cristóvão R\$ 2.600,00
- CENTRO Sala térrea com mezanino, totalizando aproximadamente 87 m2, situada na Rua Souza Naves, 3558 R\$ 1.700,00
- CENTRO Sala térrea com mezanino, totalizando aproximadamente 92 m2, situada na Rua Souza Naves, 3558 R\$ 1.700,00
- CENTRO Sala no 2º andar, com aproximadamente 35 m2, situada na Rua Riode Janeiro, 1887, Ed. Áttila. Prédio Baixo sem elevador e com baixo valor de condomínio R\$ 550,00
- CENTRO Apartamento 1302, Ed. Laury Sonda, contendo sala para dois ambientes, lavabo, sacada, cozinha, área de serviço, dois quartos, suíte e BWC social R\$950,00
- PARQUE SÃO PAULO Barracão com aproximadamente 285 m2, com escritório e depósito situado na Rua João Fázio, 310, próximo à agência do Banco do Brasil R\$ 1.400,00

G.C. BERNARDI - CRECI F 9775 - O.A. BERNARDI - CRECI F14978
RUA PARANÁ Nº 3033 - SALA 101 - ED. CENTRO EMPRESARIAL FORMATO



(45) 3038.6444 - 9965.7250
e-mail: perfectaimobiliaria@hotmail.com

CRECI 4.138-J

VENDAS



- **SOBRADO**
Rua Victor Meirelles, 139, entre as ruas Manaus e Rio Grande do Norte, c/ 139,06m², sendo: suíte, 02 quartos, lavabo, sala, cozinha, churrasqueira e garagem.
- **APTO ED. CLASSIC**
Av. Fag, 448, 2º andar, com 85,04m², suíte, 01 quarto, bwc social, sala, cozinha e 01 vaga de garagem.
- **TERRENO NA RUA SALGADO FILHO**
N. 1180 Entre cuiabá e vitória, com área de 756m2, 14 x 54.
- Sala Comercial**
Térrea, rua Paraná, centro, com 326,95m2, imóvel já alugado.

LOCAÇÃO

SALA COMERCIAL: nova, com área total de 1.300m², na Av. Brasil, 4369, ao lado da Asupel.

“Investir em imóveis, é pensar no futuro”

R: Duque de Caxias, 300 - em frente ao Centro Cultural Gilberto Mayer - Centro - Cascavel - PR

CORRETOR DE IMÓVEIS IMOBILIÁRIA E CONSTRUTORA
R. Pernambuco, 380 - (45) 3306-3307 | 9912-2699 | 9992-6662 - www.imobiliariabrasvalle.com.br

APARTAMENTOS

Apto - Centro - Ed. Abraham Lincoln 248m² total, 3 suíte (1 master), sala 2 amb., lavabo, cozinha, área de serv. bwc serviço, sacada c/ churr., 2 vagas com espaço para instalação de elevador para 2 novas vagas, espaço cinema, musica, gourmet, sala de jogos, kids, mulher, fitness, salão de festas, mini quadra, play ground, quiosque c/ churr. E forno, brinquedoteca, deck molhado, piscina adulto e infantil aquecida, (área de lazer 2.543m²).	Consulte-nos
Apto - Centro - Res. Geraldo Marques Saraiva, 205m² total, suíte, 2 qtos, sala 2 amb., 2 vagas garagem, 2 piscina, salão de fesas e de jogos, academia, cinema, discoteca, brinquedoteca.	Consulte-nos
Apto - Centro - Res. Armando Rezende, 203m² total, suíte, 2 qtos, sala 2 amb., 2 vagas garagem, 2 piscina, salão de fesas e de jogos, academia, cinema, discoteca, brinquedoteca.	Consulte-nos
Apto - Centro - Res. Julia 117m² priv., 205m² total, suíte, 2 qtos, 2 vagas garagem, piscina.	Consulte-nos
Apto - Centro - Res. Guiomar Rezende, 183m² total, suíte, 2 qtos, 2 vagas garagem, piscina.	Consulte-nos
Apto - Centro - Res. Silvio Kissula 102m² priv., 182m² total, suíte, 2 qtos, sala 2 amb., 2 vagas garagem, 2 piscina, salão de fesas e de jogos, academia, cinema, discoteca, brinquedoteca.	Consulte-nos
Apto - Centro - Res. Joao batista cunha, 146m² total, suíte, 2 qtos, sala 2 amb., 2 vagas garagem, 2 piscina, salão de fesas e de jogos, academia, cinema, discoteca, brinquedoteca.	Consulte-nos
Apto - FAG - Ed. David Mascarello 45 a 67m², 1/ 2 qtos, sala/coz., bwc, lavand.,	Consulte-nos
Apto - Centro - Ed. Araucária, cobertura duplex 457,79m² total, 3 suíte, 1 demi-suíte, bwc social, cozinha mobiliada, 4 sala, dependência de empregada, lavabo, salão de festas c/ churr., forno, fogão a lenha, fogão de indução, geladeira duplex embutida, 7 AR condicionado, aquec. solar, 3 vagas garagem, salão de fesas, elevador.	R\$ 700.000,00
Apto - Centro - Res. Sta Maria, 120m² privativo, Rua Da Lapa 2862, suíte máster, suíte c/ closet, qtos, sala 2 amb., escritório, coz., garagem, aquecimento a gás, cond. R\$ 100,00	R\$ 235.000,00
Apto - OPORTUNIDADE na FAG - Res. Medeiros, 132m², Rua Joao Correia, n. 460, novo, suíte, 2 qtos, sala, copa, coz., sacada, garagem, aquecimento a gás, cond. R\$ 50,00.	R\$ 230.000,00
Apto - Cancelli - Res. Garden Club 70m² privativo, suíte, 2 qtos, sala 2 amb., coz., sacada c/ churr., piscina, salão de festas, playground, quiosque, garagem.	R\$ 230.000,00
Apto - Aclimação - Res. Cascavel, Rua Francisco Bartini, 1947, com 63,91m², 3 qtos, sala 2 amb., coz., lavand., bwc social, salão de festas, playground, garagem.	R\$ 145.000,00
Apto - Pacaembu - Res. Park da Vitória, Rua Cel Azul n. 10, com 66m², 3 qtos, sala/coz., bwc social, salão de festas, garagem.	R\$ 115.000,00

CASAS

Casa - Centro - Rua Pres. Bernardes, lote 800m², casa 400m², laje, semi-nova, 2 suíte (uma c/ closet e hidro e teto panorâmico), 2 qtos, sala 3 amb., coz., wc, lavabo, toda-mobiliado, aquec. a gás, gesso, quiosque c/ churr., piscina c/ aquec. solar, cascata, Ed., bwc, e curr., garagem p/ 4 carros.	Consulte-nos
Casa - Maria Luiza - lote 15x40m, casa 200m², laje, semi-nova, suíte c/ closet, 2 qtos, 2 salas, coz., wc, lavabo, mobiliada, aquec. a gás, gesso, Ed. c/ churr., piscina, garagem p/ 4 carros.	R\$ 900.000,00
Casa - Centro - Rua Natal, casa 200m², lote 12x31m², laje, suíte, 3 qtos, sala 2 amb., coz., todo em gesso, piscina, Ed., bwc, e curr., e quarto, garagem p/ 3 carros.	R\$ 700.000,00
Casa - Pacaembu - Rua Av. Corbelia, casa 170m², lote 260m², laje, 3 suíte, sala 2 amb., coz. planejada, dispensa, bwc, e curr., garagem p/ 2 carros.	R\$ 450.000,00
Casa - Pq. Coqueiral - Rua Pernambuco, em construção, suíte c/ hidro, 2 qtos, sala, coz., bwc, lavand., todo em gesso, porcelanato e aquec. a gás, vaga p/2 carros, sobra de terreno, churrasq.	R\$ 450.000,00
Casa - Pq. São Paulo - Rua General Osório, n. 438, com 117m², nova, suíte c/ hidro, 2 qtos, sala, coz., lavand., todo em gesso, porcelanato e aquec. a gás, vaga p/2 carros, churr.	R\$ 420.000,00
Casa - Faculdade - Rua Arquitetura, 220m² de construção lote 12x32,5m², uma casa 110m², 3 quartos, mais depend., e 4 kit net, vaga p/ 4 carros.	R\$ 350.000,00
Casa - Cidade Verde - Rua Antonio Kucinski, 117m², nova, laje, gesso, suíte master, 2 qtos, sala, coz., lavand. churr., vaga p/ 2 carros.	R\$ 320.000,00
Casa - Country - Rua Pedro Ivo, casa 70 m², laje, 2 quartos, sala/coz., bwc, lavand., varanda com churr., vaga p/2 carros,	R\$ 195.000,00
Casa - Padovani - 60m², 3 quartos, sala, coz., bwc, lavand. 2 vagas garagem.	R\$ 165.000,00
Casa - Floresta - Rua Andorinha n. 59, Lote 264m² casa 150 m², laje, suíte com hidro, 2 quartos, sala/coz., bwc, lavand., vaga p/2 carros.	R\$ 160.000,00
Casa - Prox. Univel - Nova, 50m², 2 quartos, sala, coz., bwc, lavand. Garagem.	R\$ 150.000,00
Casa - Padovani - 60m², 3 quartos, sala, coz., bwc, lavand. 2 vagas garagem.	R\$ 145.000,00
Casa - Jd. Clarito - 70 m², laje, 2 quartos, sala, coz., bwc, lavand., vaga p/ 1 carros.	R\$ 145.000,00
Casa - Montreal - Nova, 50m², 2 quartos, sala, coz., bwc, lavand. Garagem.	R\$ 145.000,00
Casa - Santa Fé - Nova, 60m², 2 quartos, sala, coz., bwc, lavand. Garagem.	R\$ 130.000,00

SOBRADOS

Sobrado - Inca - Rua Visconde do Rio Branco, 300m², lote 11x35, suíte/hidro e closet, 3 qtos, 2 salas, coz., bwc, lavabo, vaga p/ 4 carros, ed. c/ churr. fono, qto e bwc, piscina c/ aquec. Solar.	R\$ 950.000,00
Sobrado - Tropical - Rua Cedro, 242m², lote 300, suíte, 3 qtos, 2 salas, copa, coz., bwc, lavabo, garagem, ed. c/ churr. fono, deposito, piscina.	R\$ 850.000,00
Sobrado - Maria Luiza - Rua Do Comércio, 245m², novo, 4 suítes (1 c/sacada e closet), todo em porcelanato e gesso, todo mobiliado, vaga p/ 4 carros, ed. c/ churr. e fono, piscina c/ aquec. Solar.	R\$ 780.000,00
Sobrado - Parque Verde - Rua Araucária, 249m², 3 suítes, 3 qtos, 2 salas, cozinha, bwc social, lavanderia, vaga p/ 2 carros.	R\$ 550.000,00
Sobrado - Centro - Prox., JL, 145m², suítes c/ closet, 2 qtos, 2 salas, escritório, cozinha, bwc social, lavanderia, garagem p/ 2 carros.	R\$ 470.000,00
Sobrado - Aclimação - Rua Fortaleza, 123m², lote 384,40m², suítes, 2 qtos, 2 salas, cozinha, bwc social, lavanderia, Ed. Com churr., piscina, vaga p/ 6 carros.	R\$ 450.000,00
Sobrado - São Cristóvão - Rua Aramis de Ataide, 187m², suítes c/sacada e closet, 2 qtos, 2 sala, coz., bwc, social, lavabo, lavanderia, todo mobiliado, gesso, Edic. c/ churr., garagem p/ 2 carros, alarme, portão elet. e cerca elétrica.	R\$ 380.000,00
Sobrado - Coqueiral - Rua Pernambuco, 108 m², suíte máster c/ sacada, 2qtos, bwc, lavabo, sala, coz., todo em porcelanato e gesso, churr., aquec. a gás, garagem p/2 carros.	R\$ 370.000,00
Sobrado - Vale do Sol - Rua Ilha de Paquetá, 118 m², suíte máster c/ sacada, 2qtos, bwc, lavabo, sala, coz., todo em porcelanato e gesso, churr., aquec. a gás, garagem p/2 carros.	R\$ 360.000,00
Sobrado - Coqueiral - Rua João Lili Cirico, 107 m² suíte máster c/ sacada, 2qtos, sala 2 amb., coz., lavand., WC, lavabo, todo em porcelanato rebaixo em gesso, aquec. a gás, Churr., vaga p/2 carros.	R\$ 325.000,00
Sobrado - Padovane - 149m², novo, suítes c/sacada, 2 qtos, sala, coz., todo em porcelanato e gesso, garagem p/ 2 carros, sobra de terreno.	R\$ 285.000,00
Sobrado - Continental Park - 110m², novo, 2 suítes c/sacada, sala, copa, coz. planejada, todo em porcelanato e gesso, garagem p/ 2 carros, Ed. Com churr. e sobra de terreno.	R\$ 270.000,00
Sobrado - Cancelli - 120m², 2 quartos, sacada, sala, coz. planejada, garagem p/ 2 carros, Ed. Com churr. e sobra de terreno.	R\$ 210.000,00

LOTES

Lote - Montreal - Av. Das Torres esq. Octácio Silvério Siqueira, 200x24,05 = 4.810 m²	R\$ 800.000,00
Lote - São Cristóvão - Rua Domiciano T. Bresolin esq. Guaraniagu 20,29x41= 856,30 m²	R\$ 700.000,00
Lote - Alto Alegre - Rua Selvino Casagrande 15x80 m²	R\$ 480.000,00
Lote - Caravelli - 378m², com casa em alvenaria e piscina Rua Rafael Picoli.	R\$ 440.000,00
Lote - Alto Alegre - Rua Selvino Casagrande 15x40 m²	R\$ 300.000,00
Lote - Alto Alegre - Rua Marcelino Meneguzzi 15x40 m²	R\$ 250.000,00
Lote - Cond. Aquarela do Brasil - 12x25 m², quadra 06, lote 06	R\$ 160.000,00
Lote - Montreal - 14x20 m².	R\$ 95.000,00
Lote - Florais do Paraná - 10x25 m².	R\$ 75.000,00
Lote - Florais do Paraná - 10x25 m².	R\$ 20.000,00 mais 86 parcelas R\$ 660,00



CRECI 4573-J

45 3225 3111

Rua Afonso Pena, 1854 | sala 02 | Centro | Cascavel - PR

www.portoseguroidomobiliaria.com



IMÓVEIS PARA LOCAÇÃO

APARTAMENTOS

Ed. Grand China, R. Nereu Ramos, 848 - Apto 12 - Neva - 1 quarto, sala, Cozinha, bwc, 1 vaga de garagem coberta, lavanderia R\$ 350,00 + Cond.
Ed. Grand China, R. Nereu Ramos, 848 - Apto 33 - Neva - 1 quarto, sala, Cozinha, bwc, lavanderia, 1 vaga de garagem coberta R\$ 350,00 + Cond.
Ed. China Garden - R. Marechal Cândido Rondon, 2504 - Apto 24 - Centro - 1 Quarto, Sala e Cozinha conjugada, BWC Social R\$ 450,00 + Cond.
Ed. Francisco Vaccas - Av. Brasil, 5431 - Apto 42 - Centro - 1 Quarto, Sala e Cozinha conjugada, BWC Social R\$ 450,00 + Cond.
Ed. Nathan, Apto 202 - R. Nhamiquaras 1771 - 2 Quartos e sala com sacada, Cozinha, bwc, R\$ 480,00
Ed. Residencial Joao De Barro - R. Carlos Bartolomeu Cancelli, 993 - Apto 103 - Bloco B-12 - Cancelli - 2 Quartos, Sala 1 Ambiente, Cozinha, Lavanderia, BWC Social. Com 1 vaga de garagem descoberta R\$ 480,00 + Cond.
Ed. Torre Do Sol II - R. José Bonifácio, 476 - Apto 85 - São Cristóvão - 2 Quartos, Sala 1 Ambiente, Cozinha, BWC Social. Com 1 vaga de garagem coberta R\$ 500,00 + Cond.
Ed. China Garden - R. Marechal Cândido Rondon, 2504 - Apto 22 - Centro - 2 Quartos, Sala e Cozinha conjugada, BWC Social, BWC de Serviço Com 1 vaga de garagem coberta R\$ 500,00 + Cond.
Res. Foz Do Iguaçu - R. Sadi Antonio Zortea, 3618 - Apto N° 31 - Bloco D2 - Pq Verde - 2 Quartos, Sala 1 Ambiente, Cozinha, BWC Social. Com 1 vaga de garagem coberta R\$ 500,00 + Cond.
Ed. Laranjeiras R. Belém 1004 Apto 01 - Cancelli - 2 quartos, sala e cozinha conjugada, bwc, área de serviço R\$ 500,00 + Cond.
Ed. Sul Brasileiro - Av. Brasil, 6102 - Apto 21 - Centro - 2 Quartos, Sala 1 Ambiente, Cozinha, BWC Social R\$ 520,00 + Cond.
Ed. João Carlos - R. Presidente Bernardes, 2372 - Apto N° 10 - Centro - 2 Quartos, Sala 1 Ambiente, Cozinha, Área de Serviço, BWC Social R\$ 520,00 + Cond.
Ed. Barão - R. Barão Do Cerro Azul, 784 - Apto 12 - Centro - 1 Quarto, Sala e Cozinha conjugada, BWC Social. Com 1 vaga de garagem coberta R\$ 550,00 + Cond.
Ed. Edifício Reis - R. Rio Grande Do Sul, 824 - Apto 06 - Centro - 2 Quartos, Sala 1 Ambiente, Cozinha, Lavanderia, BWC Social, BWC de Serviço R\$ 550,00 + Cond.
Ed. Edifício Reis - R. Rio Grande Do Sul, 824 - Apto 09 - Centro - 2 Quartos, Sala 1 Ambiente, Cozinha, Lavanderia, BWC Social, BWC Dep. Empregada R\$ 550,00 + Cond.
Ed. Colina Verde, Apto 44 rua Rafael Picolli 2675 - Country - 1 suite, 1 quarto, sala, cozinha, área de serviço, 2 bwc, 1 vaga de garagem coberta R\$ 550,00 + Cond.
Ed. Morada Do Sol - Av. Toledo, 810 - Apto 14 - Bloco A1 - Claudete - 3 Quartos, Sala 1 Ambiente, Cozinha, BWC Social R\$ 550,00 + Cond.
Res. Nelzir Ferro - R. Presidente JK 1842 - Apto 02 - Tropical - 2 Quartos, Sala 1 Ambiente, Cozinha, Lavanderia, BWC Social. Com 1 vaga de garagem descoberta R\$ 580,00 + Cond.
Ed. Germano Saroli - R. Carlos De Carvalho, 3950 - Apto N° 903 - Centro - 1 Quarto, Sala 1 Ambiente, Cozinha, BWC Social. Com 1 vaga de garagem coberta. Apartamento mobiliado R\$ 580,00 + Cond.
Res. Portal Dom Pedro - Av. Tito Muffato, 2077 - Bloco I - Apto 301 - Jd Santa Cruz - 3 Quartos, Sala 1 Ambiente, Cozinha, BWC Social. Com 1 vaga de garagem descoberta R\$ 600,00 + Cond.
Ed. Carlos Gomes, R. Carlos Gomes 3811 - Apto n° 07 - Centro - 2 Quartos (1 Suíte Simples, 1 Quarto), Sala 1 Ambiente, Cozinha, 1 BWC Social R\$ 600,00 + Cond.
Res. Parque Poty - R. Guido Viaro, 210 - Bloco 08 - Apto 801 - Country - 2 Quartos, Sala 2 Ambientes sacada com churrasqueira, Cozinha, Área de Serviço, BWC Social. Com 1 vaga de garagem coberta e 1 vaga de garagem descoberta R\$ 620,00 + Cond.
Ed. Garden Club 190 - Apto 14 Bloco 06 - Cancelli - 1 suite, 2 quartos, sala e cozinha conjugada, sacada com churrasqueira, área de serviço, bwc, 1 vaga de garagem descoberta R\$ 650,00 + Cond.
Ed. Rothemburg, Apto 23 Bl D - R. Sete de Setembro 4249 - 02 quartos, sala, cozinha, área de serviço, bwc, vaga de garagem R\$ 650,00 + Cond.
Ed. Vila Firenze, Apto 1004 - R. Manoel Ribas, 2357, Centro - 01 suite, 02 quartos, sala, cozinha, Área de serviço, garagem R\$ 650,00 + Cond.
Ed. Amorim - R. Dom Pedro II, 900 Apto 07 - Centro - 02 quartos, Sala, Cozinha, Bwc Social, área de serviço, 1 vaga de garagem coberta R\$ 700,00 + Cond.
Ed. Amorim - R. Dom Pedro II, 900 - Apto 08 - Centro - 02 Quartos, Sala 1 Ambiente, Cozinha, BWC Social, área de serviço. Com 1 vaga de garagem coberta R\$ 700,00 + Cond.
Ed. Amorim - R. Dom Pedro II, 900 - Apto 01 - Centro - 3 Quartos (1 Suíte Simples, 2 Quartos), Sala 1 Ambiente, Cozinha, 2 BWC Social, área de serviço, Com 1 vaga de garagem coberta R\$ 750,00 + Cond.
Ed. Manoela - R. Rio Grande Do Sul, 793 - Apto 13 - Centro - 2 Quartos, Sala 1 Ambiente Com Sacada, Cozinha, Área De Serviço, BWC Social R\$ 750,00 + Cond.
Ed. Charrua - R. Recife, 851 - Bloco B - Apto 05 - Centro - 3 Quartos (1 Suíte Simples, 2 Quartos), Sala 1 Ambiente, Cozinha, Área de Serviço, BWC Social. Com 1 vaga de garagem coberta R\$ 750,00 + Cond.
Ed. Bougainvillea - R. Paraná, 804 - Apto 104 - São Cristóvão - 3 Quartos (1 Suíte Simples, 2 Quartos), Sala 1 Ambiente, Cozinha, BWC Social, BWC Lavabo. Com 1 vaga de garagem coberta R\$ 780,00 + Cond.
Ed. Alamanda Apto 42 - R. Vicente Machado 1554 - 02 quartos, 01 suite, sala de estar com sacada, bwc, área de serviço, semi-mobiliado, garagem R\$ 850,00 + Cond.
Ed. Memphis - R. Visconde De Guarapuava, 1477 - Apto 93 - Centro - 3 Quartos (1 Suíte Simples, 2 Quartos), Sala 1 Ambiente, Cozinha, BWC Social. Com 1 vaga de garagem coberta R\$ 950,00 + Cond.
Ed. Manoela - R. Rio Grande Do Sul, 793 - Apto 103 - Centro - 3 Quartos (1 Suíte Simples, 2 Quartos), Sala 1 Ambiente, Cozinha, Lavanderia, BWC Social, BWC Lavabo. Com 1 Vaga De Garagem Coberta R\$ 990,00 + Cond.
Ed. Manoela - R. Rio Grande Do Sul, 793 - Apto 105 - Centro - 3 Quartos (1 Suíte Simples, 2 Quartos), Sala 1 Ambiente, Cozinha, Lavanderia, BWC Social, BWC Lavabo. Com 1 Vaga De Garagem Coberta R\$ 990,00 + Cond.
Ed. Vila Firenze, Apto 304 - Rua Manoel Ribas, 2357 - Centro - 01 suite, 02 quartos, sala, cozinha planejada, lavanderia e garagem (semi-mobiliado) R\$ 990,00 + Cond.
Ed. Michelangelo - R. Do Rosário, 448 - Apto 12 - Bloco 03 - Ciro Nardi - 3 Quartos (1 Suíte Simples, 2 Quartos), Sala 2 Ambientes, Cozinha, Área de Serviço, BWC Social. Com 1 vaga de garagem coberta R\$ 1.000,00 + Cond.
Ed. Residencial Recife - R. Recife, 741 - Apto 31 - Centro - 3 Quartos (1 Suíte Simples, 2 Quartos), Sala 1 Ambiente com sacada, Cozinha, BWC Social, Lavanderia, BWC Social, BWC Social. Com 1 vaga de garagem coberta R\$ 1.000,00 + Cond.
Ed. Cantoná - R. Sete de Setembro, 2334 - Apto 31 - Centro - 3 Quartos (1 Suíte Simples, 2 Quartos), Sala 1 Ambiente com sacada, Cozinha, BWC Social R\$ 1.000,00 + Cond.
Ed. Mario Copachinski - R. Amarildo Passos, 336 - Apto 501 - Fag - 2 Quartos (Suíte Simples, Quarto), Sala 1 Ambiente com sacada, Cozinha, Lavanderia, Lavanderia, BWC Social. Com 1 vaga de garagem descoberta R\$ 1.000,00 + Cond.
Ed. Mario Copachinski - R. Amarildo Passos, 336 - Apto 502 - Fag - 2 Quartos (Suíte Simples, Quarto), Sala 1 Ambiente com sacada, Cozinha, Lavanderia, Lavanderia, BWC Social. Com 1 vaga de garagem descoberta R\$ 1.000,00 + Cond.
Ed. Osvaldo Cruz, 809 - Neva - 3 Quartos (1 Suíte Simples, 2 Quartos), Sala 1 Ambiente com sacada, Cozinha, Área de Serviço, BWC Social, Churrasqueira. Com 2 vagas de garagem cobertas R\$ 1.100,00 + Cond.
Ed. Independência II - R. Recife 1469 - Apto 504 - Centro - 1 Suite, 2 Quartos, Sala, Cozinha, Lavanderia, bwc, vaga de garagem coberta R\$ 1.100,00 + Cond.
Ed. Independência - R. Marechal Floriano, 3518 - Apto N° 503 - Centro - 3 Quartos (1 Suíte Simples, 2 Quartos), Sala 1 Ambiente com sacada, Cozinha, BWC Social. Com 2 vagas de garagens cobertas R\$ 1.100,00 + Cond.
Ed. Colombelli - R. Mato Grosso, 2539 - Apto 102 - Centro - 3 Quartos (1 Suíte Simples, 2 Quartos), Sala 2 Ambientes, Cozinha, Área de Serviço, Despensa, BWC Social, BWC Dep. Empregada. Com 1 vaga de garagem coberta R\$ 1.100,00 + Cond.
Apto 13 - R. Palotina, 681 - Pacaembu - 2 Quartos, Sala 1 Ambiente, Cozinha Planejada, Lavanderia, Jardim de inverno, BWC Social. Com 2 vagas de garagem coberta R\$ 1.150,00 + Cond.
Apto 02 - R. Palotina, 681 - Pacaembu - 2 Quartos (1 Suíte Simples com sacada, 1 Quarto), Sala 1 Ambiente, Cozinha, Lavanderia, BWC Social. Com 1 vaga de garagem coberta R\$ 1.150,00 + Cond.
Ed. Maria Augusta - R. Paraná, 2288 - Apto 1401 - Centro - 3 Quartos (1 Suíte com Hidro, 2 Quartos, 1 Closet), Sala 2 Ambientes com sacada, Cozinha Planejada, Área de Serviço, BWC Social. Com 1 vaga de garagem coberta. Apartamento semi mobiliado R\$ 1.200,00 + Cond.
Ed. Grand Ville - R. Minas Gerais, 2287 - Apto 601 - Centro - 3 Quartos (1 Suíte Simples, 2 Quartos), Sala Estar com sacada e churrasqueira, Sala de Jantar, Cozinha Planejada, Área de Serviço, Dep. Empregada, BWC Suíte Hidro com Banheira, BWC Social, BWC Dep. Empregada. Com 2 vagas de garagens cobertas, Apartamento semi mobiliado R\$ 1.250,00 + Cond.
Apto 14 - R. Palotina, 681 - Pacaembu - 2 Quartos (1 Suíte Simples, 1 Quarto), Sala 1 Ambiente, Cozinha, Lavanderia, BWC Social. Com 2 vagas de garagem coberta R\$ 1.250,00 + Cond.
Apto 15 - R. Palotina, 681 - Pacaembu - 3 Quartos, Sala 1 Ambiente, Cozinha, Lavanderia, Jardim de inverno, BWC Social. Com 2 vagas de garagem coberta R\$ 1.250,00 + Cond.
Ed. Casablanca, Apto 501 - R. Mato Grosso, 1966 - Centro - 01 suite c/ closet, 02 quartos, sala, lavanderia, dep de empregada, garagem R\$ 1.300,00 + Cond.
Apto 12 - R. Palotina, 681 - Pacaembu - 3 Quartos (1 Suíte Simples, 2 Quartos), Sala 1 Ambiente, Cozinha Planejada, Lavanderia, Jardim de inverno, BWC Social. Com 2 vagas de garagem coberta R\$ 1.350,00 + Cond.
Ed. Bethoveen - R. Carlos De Carvalho, 4382 - Apto 201 - Centro - 3 Quartos (1 Suíte Simples, 2 Quartos), Sala 1 Ambiente com sacada e churrasqueira, Cozinha Planejada, BWC Social. Com 1 vaga de garagem coberta R\$ 1.500,00 + Cond.
Ed. Anthares - R. Castro Alves, 2283 - Apto N° 52 - Centro - 3 Quartos (1 Suíte Master, 2 Quartos), Sala 1 Ambiente, Cozinha, Lavanderia, Dep. de Empregada, BWC Suíte com Banheira, BWC Social, BWC Dep. Empregada. Com 2 vagas de garagens cobertas R\$ 1.500,00 + Cond.
Ed. Barcelona R rio de Janeiro 3002 - Apto 705 - Centro - 01 suite, 2 quartos, 1 sala, cozinha, 1 bwc, área de serviço, 1 vaga de garagem R\$ 1.500,00 + Cond.
Ed. Flor De Lis - R. Da Bandeira 757 - Apto 501 - Jd Caravelle - 3 Quartos (1 Suíte Simples, 2 Quartos), Sala 2 Ambientes, sacada com Churrasqueira e Pia, Hall, Cozinha, Área de Serviço, BWC Social. Com 1 vaga de garagem coberta R\$ 1.600,00 + Cond.
Ed. Imperatriz - R. Olavo Bilac, 1319 - Apto 901 - Centro - 4 Quartos (1 Suíte Master, 3 Quartos, Closet), Sala 2 Ambientes com sacada, Cozinha, Área de Serviço, BWC Suíte Master com Banheira, BWC Social, BWC Lavabo, BWC de Serviço. Com 2 vagas de garagens cobertas R\$ 1.700,00 + Cond.
Ed. Vermont - R. Dom Pedro II, 2230 - Apto 72 - Centro - 3 Quartos (1 Suíte Simples com sacada, 2 Quartos, 1 Closet), Sala 1 Ambiente com sacada, Cozinha Planejada, Copa, Área de Serviço, BWC Social, BWC Dep. Empregada. Com 2 vagas de garagens cobertas. Semi mobiliado R\$ 1.800,00 + Cond.

Ed. Araucária - R. Minas Gerais 2447 - Ap. 71 - Centro - 4 Quartos (1 Suíte Master, 3 Suíte Simples, 1 Closet), Sala Estar, Sala de Jantar, Sala de TV, Sala de Almoço, Cozinha Planejada, Área de Serviço, Dep. de Empregada, BWC Suíte Master com Banheira, 2 BWC Suíte Simples, BWC Lavabo. Com 3 vagas de garagens cobertas, Apartamento semi mobiliado R\$ 2.000,00 + Cond.
Ed. Armando Rezende - R. Olavo Bilac, 1251 - Apto 1102 - Centro - 3 Quartos (1 Suíte Simples, 1 Quarto com sacada, 1 Quarto), Sala 2 Ambientes com sacada, Cozinha, Lavanderia, BWC Social, BWC Lavabo. Com 2 vagas de garagens cobertas R\$ 2.000,00 + Cond.
Ed. Solar dos Passaros, Apto 801 - R. Pernambuco 774 - 8º andar - 02 quartos, 01 suite master com hidro, 01 suite, sala, sacada com churrasqueira, cozinha, área de serviço, 02 vagas de garagem, salão de festas, piscina, play ground, portaria R\$ 2.200,00 + Cond.

CASAS

R. Dos Narcisos, 1105 - Jd Guarujá - 2 Quartos, Sala 1 Ambiente, Cozinha, Área de Serviço, BWC Social R\$ 350,00
R. Maranhão, 1023 - Casa 05 - Centro - 2 Quartos, Sala 1 Ambiente, Cozinha, BWC Social R\$ 350,00
Av. Brasil, 9372 - Coqueiral - 2 Quartos, Sala 1 Ambiente, Cozinha, BWC Social R\$ 400,00
R. Mauro Tolentino, 612 - Jd. União - 3 Quartos (1 Suíte Simples, 2 Quartos), Sala 1 Ambiente, Cozinha, Lavanderia, BWC Social. Com 1 vaga de garagem coberta R\$ 500,00 + Cond.
Res. China, R. Curitiba 1276 Casa 06 - Neva - 2 Quartos, Sala, Cozinha, Área de Serviço R\$ 500,00 + Cond.
Res. China Rochedo - R. Cuiabá N° 800 - Cs. 03 - Jd. Maria Luiza - 2 Quartos, Sala 1 Ambiente, Cozinha, BWC Social, possui edícula com churrasqueira, pia R\$ 550,00 + Cond.
R. Cuiabá 800 - Casa 01 - Jd Maria Luiza - 2 quartos, sala, cozinha, bwc R\$ 590,00 + Cond.
R. Cuiabá 800 - Casa 02 - Jd Maria Luiza - 2 quartos, sala, cozinha, bwc R\$ 590,00 + Cond.
R. Francisco Ignacio Fernandes, 136 - Cataratas - 2 Quartos, Sala 1 Ambiente, Cozinha, BWC Social. Com 1 vaga de garagem coberta R\$ 600,00 + Cond.
R. Juracy Antonio Capra N° 100 - Country - 3 Quartos, Sala 1 Ambiente, Cozinha, Área de Serviço, Lavanderia, BWC Social R\$ 700,00 + Cond.
R. Rio Araguaia, 124 - Brasmadeira - 2 Quartos, Sala 1 Ambiente, Cozinha, Área de Serviço. Com 1 vaga de garagem coberta e 1 vaga de garagem descoberta R\$ 700,00 + Cond.
R. José Do Patrocínio, 334 - Região Do Lago I - 3 Quartos, 2 Salas 1 Ambiente, Cozinha, Área de Serviço, Lavanderia, BWC Social, BWC Lavabo. Com 1 vaga de garagem coberta R\$ 800,00 + Cond.
R. Apalaís, 741 - Santa Cruz. 3 Quartos (1 Suíte Simples, 2 Quartos), Sala, Cozinha, Lavanderia, BWC Social, com 1 vaga de garagem coberta e 2 vagas de garagens descobertas R\$ 900,00 + Cond.
R. Antonio Jose Elias, 1.100 - Jd. Vale Do Sol - 2 Quartos (1 Suíte Simples, 1 Quarto), Sala 2 Ambientes, Cozinha, Área de Serviço, BWC Social. Com 1 vaga de garagem coberta R\$ 1.000,00 + Cond.
R. Agenor Didone Souto, 1163 - Continental - 3 Quartos (1 Suíte Simples, 2 Quartos), Sala 1 Ambiente, Cozinha, Lavanderia, BWC Social. Com 1 vaga de garagem coberta R\$ 1.000,00 + Cond.
R. Hyeda Baggio Mayer, 2551 - Neva - 3 Quartos (1 Suíte Simples, 2 Quartos), Sala 1 Ambiente, Cozinha, Copa, Lavanderia, Despensa, BWC Social. Com 1 vaga de garagem coberta. Possui Edícula com Churrasqueira R\$ 1.100,00 + Cond.
R. Belém, 1574 - Cancelli - 3 Quartos (1 Suíte Simples Com Closet, 2 Quartos), Sala 1 Ambiente, Cozinha Planejada, Lavanderia, BWC Social. Com 2 vagas de garagens cobertas e 1 vaga de garagem descoberta. Possui Edícula com Churrasqueira e Pia R\$ 1.200,00 + Cond.
R. Vitória, 727 - Centro - 3 Quartos (1 Suíte Simples, 2 Quartos), Sala 2 Ambientes, Cozinha, Lavanderia, Despensa, BWC Social, BWC Lavabo. Com 1 vaga de garagem coberta. Possui Edícula com Churrasqueira R\$ 1.500,00 + Cond.
R. Goiás 1546 - Country - 03 suítes simples com sacada, 01 suite master com sacada, closet e lareira, sala 03 ambientes, sala de jantar, cozinha com armários, área de serviço com armários, dependência de empregada equipada, escritório, lavabo, hall de entrada, jardim, 04 vagas de garagem coberta, 06 vagas de garagem descobertas, portão eletrônico, sistema de segurança, 04 bwc suítes, bwc serviço, imóvel semi-mobiliado R\$ 5.000,00 + Cond.

SOBRADOS

R. Visconde Do Rio Branco, 2949 - Centro - 3 Quartos (1 Suíte Simples, 2 Quartos com sacada), Sala 1 Ambiente, Cozinha, Lavanderia, BWC Social, BWC Lavabo. Com 1 vaga de garagem coberta e 1 vaga de garagem descoberta R\$ 900,00 + Cond.
R. Rui Barbosa, 713 - Coqueiral - 3 Quartos, Sala 1 Ambiente, Cozinha, Área de Serviço, BWC Social. Com 1 vaga de garagem coberta R\$ 1.000,00 + Cond.
R. São Luiz, 2800 - Tropical - 3 Quartos (1 Suíte Simples, 2 Quartos), Sala 1 Ambiente, Sala de Jantar, Cozinha, Lavanderia, BWC Social, BWC Lavabo. Com 1 vaga de garagem coberta R\$ 1.250,00 + Cond.
R. Rodrigues Alves, 507 - Residencial Maria Luiza III - Jd Maria Luiza - 3 Quartos (1 Suíte Simples com sacada, 2 Quartos), Sala 2 Ambientes, Cozinha Planejada, Área de Serviço, BWC Social, BWC Lavabo. Com 1 vaga de garagem coberta. Semi mobiliado R\$ 1.400,00 + Cond.
R. Tiradentes, 1641 - Sob. 01 - Country - 3 Quartos (1 Suíte Simples, 2 Quartos), Sala 2 Ambientes, Cozinha, Copa, BWC Social, BWC Lavabo. Com 1 vaga de garagem coberta e 1 vaga de garagem descoberta R\$ 1.400,00 + Cond.
R. Vicente Machado 2441 - Country - Sob 08 Res Menadel - 1 Suíte, 2 quartos, sala, cozinha, bwc, área de serviço, 1 lavabo, 1 vaga de garagem R\$ 1.700,00 + Cond.
R. Tarobá, 374 - Maria Luiza - 4 Quartos (1 Suíte Master, 3 Suíte Simples, 2 Closet), Sala 3 Ambientes, Cozinha, Espaço Gourmet, Lavanderia, Despensa, BWC Lavabo. Com 2 vagas de garagens cobertas e 2 vagas de garagens descobertas. Possui piscina adulto R\$ 4.800,00 + Cond.

Ed. Cruzeiro Do Sul - R. Souza Naves 4044

Kit 95 - 01 Quarto, Sala/Cozinha, BWC R\$ 380,00 + Cond.
Kit 33 - 01 Quarto, Sala/Cozinha, BWC R\$ 450,00 + Cond.
Kit 164 - 01 Quarto, Sala/Cozinha, BWC R\$ 450,00 + Cond.

Ed. Metrópolis - Rua Souza Naves, 4013 - centro:

Kit 103 - 01 quarto, sala/cozinha, bwc R\$ 380,00 + Cond.

SALAS COMERCIAIS

EXCELENTE OPORTUNIDADE DE NEGOCIO

Ed. Duna - R. Carlos de Carvalho 4090 - Sala 01 - Sala Comercial recém construída, excelente localização, segurança, portaria, garagem consulte-nos
Ed. Duna - R. Carlos de Carvalho 4090 - Sala 205 - Sala Comercial recém construída, excelente localização, segurança, portaria, garagem consulte-nos

R. Recife, 138 Ed. Simone - Sala 22 - Centro - sala, bwc R\$ 350,00 + Cond.
R. Recife, 138 Ed. Simone - Sala 24 - Centro - sala, bwc R\$ 350,00 + Cond.
R. Recife, 138 Ed. Simone - Sala 34 - Centro - sala, bwc R\$ 350,00 + Cond.
R. Recife, 138 - Ed. Simone - Sala 42 - Centro - Sala, bwc R\$ 380,00 + Cond.
Ed. Portelinha - R. Presidente Bernardes, 2137 - Sl. 207 - Centro - Sala 1 Ambiente, BWC Social R\$ 450,00 + Cond.
R. Marechal Cândido Rondon, 2504 - Ed. China Garden - Sl. 04 - Centro - Sala 1 Ambiente, Mezanino, BWC Social R\$ 600,00 + Cond.
R. Marechal Cândido Rondon, 2504 - Ed. China Garden - Sl. 08 - Centro - Sala 1 Ambiente, Mezanino, BWC Social R\$ 600,00 + Cond.
Av. Brasil 6282 - Central Park - Centro - Sala 224 - 01 ambientes, bwc R\$ 680,00 + Cond.
Ed. Linz Mayer - Av. Brasil, 6320 - Sala 15 - Centro - Sala 1 Ambiente, BWC Lavabo R\$ 750,00 + Cond.
Av. Brasil 6282 - Central Park Sala 208 - Centro - Sala, bwc R\$ 800,00 + Cond.
Ed. Francisco Vaccas Av Brasil 5431 Sala 06 - Sala, bwc Social R\$ 800,00 + Cond.
R. Castro Alves, 2558 - Centro - Sala 03 - Sala 1 Ambiente, 1 BWC Lavabo R\$ 800,00 + Cond.
R. Castro Alves, 2558 - Centro - Sala Térrea - Sala 1 Ambiente, Cozinha, BWC Lavabo R\$ 1.100,00 + Cond.
Av. Brasil 7370 - Ed. Hickenbick - Centro - Sala 04 ambientes, 02 bwc, cozinha R\$ 1.200,00 + Cond.
Av. Brasil N° 7093 - Centro - 5 Sala 1 Ambiente, 2 BWC Social R\$ 1.300,00 + Cond.
R. Dom Pedro II 900 - Sala 03 térrea - sala com 04 ambientes R\$ 1.400,00 + Cond.
Av. Brasil, 5218 - centro - sala, excelente localização R\$ 1.500,00 + Cond.
R. Pedro Ivo N° 1196 /1200 - Centro - 2 Sala 1 Ambiente, 2 BWC Social, no térreo R\$ 1.600,00 + Cond.
Condomínio Bertuol - Av. Brasil, 9483 - Coqueiral - Sala 1 Ambiente, BWC Social R\$ 1.680,00 + Cond.
Av. Brasil 6282 - Central Park - Centro - Sala 314 - 01 ambientes, bwc R\$ 1.800,00 + Cond.
R. Antonio Alves Massaneiro, 490 - Sala 06, Centro - com 02 bwc, excelente localização com área total de 117,34m² R\$ 1.850,00 + Cond.
R. Paraná, 3602, sala 11 - Centro - 1 Sala 4 Ambientes, Mezanino, bwc Social. Com 90 m² de área total R\$ 1.900,00 + Cond.
Barracão R. Francisco Schelle 242 - Parque São Paulo - aproximadamente 400m² de área construída R\$ 2.200,00 + Cond.
Av. Brasil, 4417 - Centro - 2 Sala 1 Ambiente, Cozinha, BWC Social, com 110,99 m² de área total R\$ 2.200,00 + Cond.
R. Erechim, 1544 - Sala 05 - Centro - Sala 1 Ambiente, Mezanino, BWC Social, BWC Lavabo R\$ 2.650,00 + Cond.
R. Erechim, 1544 - Sala 07 - Centro - Sala 1 Ambiente, Cozinha, 2 BWC Social. Com 1 vaga de garagem descoberta R\$ 2.650,00 + Cond.
R. Antonio Alves Massaneiro, 490 - Sala 03, Centro - sala térrea com 02 bwc, excelente localização com área total de 113,75m² R\$ 2.850,00 + Cond.
R. Ponta Grossa, 1364 - São Cristóvão - 02 Salas 1 ambiente, 02 BWC Social. Com 492 m² de área total R\$ 3.000,00 + Cond.
R. Erechim, 1544 - Sala 08 - Centro - Sala 1 Ambiente, Cozinha, 2 BWC Social. Com 1 vaga de garagem descoberta R\$ 3.800,00 + Cond.
R. Paraná, 2838 - Centro - Sala 2 Ambientes, Cozinha, BWC Social, BWC Lavabo R\$ 6.500,00 + Cond.
R. Virgílio Formighieri 321 - Ciro Nardi - Cozinha, 3 BWC Social com 100 vagas de garagens descobertas, 440 m² de área total e 270 m² de área útil R\$ 6.500,00 + Cond.
R. Erechim, 1544 - Centro - Sala 1 Ambiente, Cozinha, 2 BWC Social, com 1 vaga de garagem descoberta R\$ 7.200,00 + Cond.

TERRENOS

R. Poente do sol s/n - Brasmadeira - terreno loteamento jabora com 291,65m² R\$ 550,00 + Cond.
R. Academia 1343 - Universitário - terreno com 390,00m² R\$ 900,00 + Cond.
R. Manaus 3194 esq. Visconde de Guarapuava - Centro - terreno com 623,85m² R\$ 1.600,00 + Cond.
R. 369 - 233x - R\$ 3.000,00 + Cond.
R. Pedro Ivo - Centro - R\$ 6.000,00 + Cond.
R. Trevo das Cataratas 369 com 277 - Fazenda Andrada - Terreno com 10.000,00m² R\$ 10.000,00 + Cond.



DESTAQUES DE LOCAÇÃO

ED. COLOMBELI - Apto nº 102 - Localizada(o) na R. MATO GROSSO Nº 2539 - CENTRO - Apartamento com 3 Quartos (1 Suíte Simples, 2 Quartos), Sala 2 Ambientes, Cozinha, Área de Serviço, Despensa, BWC Social, BWC Dep. Empregada. Com 1 vaga de garagem coberta. Possui hall social, salão de festa e portaria. Valor R\$ 1.100,00 + Cond.



PORTO SEGURO
IMOBILIÁRIA

VIVER BEM É COM A GENTE!

CRECI 4673-J

45 3225 3111

Rua Afonso Pena, 1854 | sala 02 | Centro | Cascavel - PR

www.portoseguroimobiliaria.com



PERSONNALITÉ

IMÓVEIS PARA VENDA

APARTAMENTOS

Ed. Ana Julia - Apto Nº 803. Rua Salgado Filho Nº 2019 - Centro. Suíte Master, 2 Suítes Simples, Quarto, Sala 3 Ambientes, Escritório, Adegas, Cozinha com ilha, Lavanderia, BWC Suíte Hidro Banheira 2 Pessoas, 2 BWC Suíte Simples, BWC Lavabo, BWC de Serviço. Com 4 vagas de garagens cobertas. Apartamento mobiliado. Possui 251 m² de área total e 216 m² de área privativa. **R\$ 1.350.000,00**

Ed. Gemini I - Apto Nº 201. Rua São Paulo Nº 769 - Centro. Suíte Master, 2 Suíte Simples, Sala 2 Ambientes, sacada com churrasqueira e Pia, Sala de Jantar com sacada, Cozinha Planejada, Área de Serviço, Dep. de Empregada, BWC Suíte Master com Banheira, BWC Social, BWC Lavabo, BWC Dep. Empregada. Com 4 vagas de garagens cobertas. Apartamento mobiliado. Possui 310,04 m² de área total e 238,99 m² de área útil e 195,93 m² de área privativa. **R\$950.000,00**

Ed. Villa Piazza - Apto Nº 1002. Rua Paraná Nº 1611 - Centro. Suíte Simples, 2 Quartos, Sala 3 Ambientes sacada Com Churrasqueira e Pia, Cozinha, Área de Serviço, Dep. de Empregada, BWC Social, BWC Lavabo, BWC de Serviço. Com 3 vagas de garagens cobertas. Apartamento semi mobiliado. Possui 289,78 m² de área total e 184,49 m² de área privativa. **R\$ 900.000,00**

Ed. Villa Piazza - Apto Nº 1201. Rua Paraná Nº 1611 - Centro. Suíte Simples, 2 Quartos, 2 Closet, Sala 3 Ambientes sacada Com Churrasqueira e Pia, Cozinha, Área de Serviço, Dep. de Empregada, BWC Suíte Hidro Banheira Ofurô, BWC Social, BWC Lavabo, BWC de Serviço. Com 3 vagas de garagens cobertas. Apartamento semi mobiliado. Possui 270 m² de área total e 184 m² de área útil. **R\$ 850.000,00**

Ed. Belle Maison - Apto Nº 701. Rua Mato Grosso Nº 1637 - Centro. Suíte Master, Suíte Simples, 2 Quartos, Sala Estar, Sala de Jantar, Sala de TV, Cozinha, Área de Serviço, BWC Suíte Master com Banheira, BWC Suíte Simples, BWC Social, BWC Lavabo. Com 2 vagas de garagens cobertas. Apartamento semi mobiliado. Possui 235,66 m² de área total e 165,2 m² de área privativa. **R\$ 730.000,00**

Ed. Araucária - Apto Nº 71. Rua Minas Gerais Nº 2447 - Centro. Suíte Master, 3 Suítes Simples, Closet, Sala Estar, Sala de Jantar, Sala de TV, Sala de Almoço, Cozinha Planejada, Área de Serviço, Dep. de Empregada, BWC Suíte Master com Banheira, 2 BWC Suítes Simples, BWC Lavabo. Com 3 vagas de garagens cobertas. Apartamento semi mobiliado. Possui 350,96 m² de área total e 259,92 m² de área privativa. **R\$ 670.000,00**

Ed. Julia Park Rua Machado de Assis Nº 606 - Caravelle. Suíte com Hidro, 2 Quartos, Sala 2 Ambientes sacada Com Churrasqueira, Cozinha, Lavanderia, BWC Suíte Hidro com Banheira, BWC Social, BWC de Serviço. Com 2 vagas de garagens cobertas. Possui 219,56 m² de área total e 142,85 m² de área privativa. **R\$ 600.000,00**

Ed. São Rafael - Rua Pernambuco Nº 1450 - Centro. Suíte Simples, 2 Quartos, Sala 2 Ambientes sacada Com Churrasqueira e Pia, Cozinha, Área de Serviço, BWC Suíte Simples, BWC Social. Com 2 vagas de garagens cobertas. Possui 202,96 m² de área total e 125,91 m² de área privativa. **R\$ 555.000,00**

Ed. Versalhes - Apto Nº 72. Rua Minas Gerais Nº 2195 - Centro. Suíte Master, 2 Quartos, Sala 3 Ambientes com sacada, Cozinha Planejada, Área de Serviço, Dep. de Empregada, BWC Suíte Master com Banheira, BWC Social, BWC Lavabo, BWC Dep. Empregada. Com 2 vagas de garagens cobertas. Apartamento semi mobiliado. Possui 249 m² de área total e 189 m² de área útil. **R\$ 520.000,00**

Ed. Barcelona - Rua Paraguai - Alto Alegre. Suíte Master, 2 Quartos, Sala 2 Ambientes, Cozinha, Área de Serviço Planejada, BWC Suíte Simples, BWC Social. Com 1 vaga de garagem coberta. Apartamento semi mobiliado. Possui 177,06 m² de área total e 107,09 m² de área privativa. **R\$ 500.000,00**

Ed. Rosa dos Ventos - Apto Nº 102. Rua Curitiba Nº 1904 - Ciro Nardi. Suíte Simples, 2 Quartos, Cozinha, BWC Suíte Simples, BWC Social. Com 2 vagas de garagens cobertas. Possui 178,83 m² de área total e 116,44 m² de área privativa. **R\$ 497.415,61**

Ed. Villa Real - Apto Nº 11. Rua Marechal Floriano. Centro. Suíte Simples, 2 Quartos, Sala 2 Ambientes, Cozinha, BWC Suíte Simples, BWC Social. Com 2 vagas de garagens cobertas. Possui 172 m² de área total e 114 m² de área privativa. **R\$ 490.000,00**

Ed. Monte Castelo - Apto Nº 802. Rua São Paulo Nº 921 - Centro. Suíte Master, 2 Quartos, Sala Estar com sacada, Sala de Jantar, Cozinha Planejada, Área de Serviço Planejada, Dep. Comp. Empregada, BWC Suíte Hidro com Banheira, BWC Social. Com 1 vaga de garagem coberta. Apartamento semi mobiliado. Possui 180,33 m² de área total e 154,68 m² de área útil e 128,39 m² de área privativa. **R\$ 485.000,00**

Ed. Los Angeles - Apto Nº 102. Rua Dom Pedro II Nº 2199 - Centro. Suíte Simples, 3 Quartos, Sala 2 Ambientes com sacada, Cozinha Planejada, Área de Serviço, Dep. de Empregada, BWC Suíte Simples, BWC Social, BWC Dep. Empregada. Com 2 vagas de garagens cobertas. Apartamento semi mobiliado. Possui 198 m² de área total e 155 m² de área útil e 114,52 m² de área privativa. **R\$ 470.000,00**

Ed. Torre Nova - Apto Nº 501. Rua Paraná Nº 2018 - Centro. Suíte Master, 2 Quartos, Sala 2 Ambientes com sacada, Sala de Jantar, Cozinha Planejada, Área de Serviço, Dep. de Empregada, BWC Suíte Hidro com Banheira, BWC Social, BWC de Serviço. Com 1 vaga de garagem coberta. Apartamento semi mobiliado. Possui 197,07 m² de área total e 138 m² de área útil. **R\$ 450.000,00**

Ed. Residencial Casablanca - Curitiba - PR Travessa Cap. Clementino Nº 130 - Água Verde. Suíte Simples, 3 Quartos, Sala 2 Ambientes, Cozinha, Área de Serviço, BWC Suíte Simples, BWC Social. Com 1 vaga de garagem coberta. Possui 112,6 m² de área total e 71,74 m² de área privativa. **R\$ 450.000,00**

Ed. Porto Belo - Apto Nº 502. Rua Maranhão - Centro. Suíte com Hidro com sacada, 2 Quartos, Sala 2 Ambientes com sacada, Cozinha, Área de Serviço, BWC Social. Com 2 vagas de garagens cobertas. Pintura boa e posição em relação à rua frente. Possui 227 m² de área total e 138,5 m² de área útil. **R\$ 449.000,00**

Ed. Valparaíso - Rua Pernambuco. Centro. Suíte Simples, 2 Quartos, Sala 2 Ambientes, Cozinha, Área de Serviço, BWC Social. Com 2 vagas de garagens cobertas. Possui 143,42 m² de área total e 95,18 m² de área privativa. **R\$ 402.000,00**

Ed. Mansão Del Rey I - Apto Nº 32. Rua Minas Gerais - Bloco 1 - Centro. Suíte Master, Suíte Simples, Sala 2 Ambientes, Sala e Cozinha conjugada, Cozinha Gourmet, Lavanderia, BWC Suíte Master, BWC Suíte Simples, BWC Lavabo. Com 1 vaga de garagem coberta. Apartamento mobiliado. Possui 141,89 m² de área total e 108,55 m² de área privativa. **R\$ 370.000,00**

Ed. Vila Firenze Rua Manoel Ribas Nº 2357 - Centro. Suíte Simples, 2 Quartos, Sala 1 Ambiente, Cozinha Planejada, Área de Serviço, Dep. de Empregada, BWC Suíte Simples, BWC Social, BWC Dep. Empregada. Com 1 vaga de garagem coberta. Possui 134 m² de área total e 104 m² de área útil. **R\$ 360.000,00**

Ed. Hahmeyer - Apto Nº 42. Rua Presidente JK - Centro. Suíte Simples, 2 Quartos, Sala 2 Ambientes sacada Com Churrasqueira, Cozinha Planejada, Lavanderia, BWC Suíte Simples, BWC Social. Com 2 vagas de garagens cobertas. Apartamento semi mobiliado. Possui 147,47 m² de área total e 99,53 m² de área privativa. **R\$ 330.000,00**

Ed. Valparaíso - Rua Pernambuco - Centro. Suíte Simples, Quarto, Sala 2 Ambientes, Cozinha, Área de Serviço, BWC Social. Com 1 vaga de garagem coberta. Possui 100 m² de área total e 82,11 m² de área privativa. **R\$315.000,00**

Res. Monterrey - Apto Nº 401. Rua Marechal Floriano Nº 3099 - Centro. Suíte Simples, Quarto, Sala 2 Ambientes. Com 1 vaga de garagem coberta. Possui 122,18 m² de área total e 76,35 m² de área útil e 66,36 m² de área privativa. **R\$305.540,41**

Ed. Grand Club - Apto Nº 403. Rua Bartolomeu de Gusmão Nº 998 - Bloco 03 - Pacaembu. Suíte Simples, 2 Quartos, Sala 2 Ambientes sacada Com Churrasqueira e Pia, Cozinha, Lavanderia, BWC Suíte Simples, BWC Social. Com 1 vaga de garagem coberta. Possui 111 m² de área total e 78 m² de área útil. **R\$ 290.000,00**

Ed. Alto do Lago - Apto Nº 224. Rua Terra Roxa Nº 640 - Bloco 2 - Pacaembu. Suíte Simples, 2 Quartos, Sala Estar sacada Com Churrasqueira, Sala de Jantar, Cozinha, Área de Serviço, BWC Suíte Simples, BWC Social. Com 1 vaga de garagem coberta. Possui 109 m² de área total e 81 m² de área útil. **R\$ 250.000,00**

Ed. Saint James - Rua Salgado Filho Nº 2690 - Centro. 2 Quartos, Sala 2 Ambientes, Cozinha, Área de Serviço, BWC Social. Com 1 vaga de garagem coberta. Apartamento semi mobiliado. Possui 69 m² de área total. **R\$ 190.000,00**

Ed. Totteham - Av. Toledo Nº 1160 - Centro. 2 Quartos, Sala 2 Ambientes sacada Com Churrasqueira, Cozinha, Lavanderia, BWC Social. Com 1 vaga de garagem coberta. Possui 77,88 m² de área total e 63,93 m² de área útil e 54,03 m² de área privativa. **R\$ 180.000,00**

Ed. Hannover - Apto Nº D-06. Rua Manaus Nº 2046 - Bloco D - Jd. Vitória. 2 Quartos, Sala 2 Ambientes, Cozinha Planejada, BWC Social. Com 1 vaga de garagem coberta. Apartamento semi mobiliado. Possui 99,19 m² de área total e 63,83 m² de área privativa. **R\$ 185.000,00**

Ed. Por do Sol - Apto Nº 103. Rua Mato Grosso Nº 995 - São Cristóvão. Suíte com Hidro, Sala 2 Ambientes, Cozinha Planejada, Área de Serviço, BWC Suíte Hidro com Banheira. Com 1 vaga de garagem coberta. Apartamento semi mobiliado. Possui 64,69 m² de área total e 48,87 m² de área útil e 53,73 m² de área privativa. **R\$ 160.000,00**

Ed. Por do Sol - Apto Nº 23. Rua Mato Grosso Nº 995 - São Cristóvão. 2 Quartos, Sala 1 Ambiente, Cozinha, Área de Serviço, BWC Social. Possui 64 m² de área total e 55 m² de área útil. **R\$ 150.000,00**

Ed. Res. Oliveiras II - Apto Nº 31. Rua Castro Alves Nº 728 - Bloco 2 - Neva. 2 Quartos, Sala Estar, Cozinha, Área de Serviço, BWC Social. Com 1 vaga de garagem coberta. Possui 80,3 m² de área total e 48,53 m² de área privativa. **R\$ 140.000,00**

Ed. Dom Pedro - Apto Nº 01. Av. Tito Muffato Nº 2077 - Bloco F - Jd. Santa Cruz. 2 Quartos, Sala 1 Ambiente, Cozinha. Com 1 vaga de garagem descoberta. Possui 69,64 m² de área total e 61,49 m² de área útil. **R\$ 132.000,00**

Ed. Residencial João de Barro - Apto Nº 102. Rua Carlos Bartolomeu Nº 993 - Bloco 12 - Cancelli. 2 Quartos, Sala 1 Ambiente, Cozinha, Lavanderia, BWC Social. Com 1 vaga de garagem coberta. Com 1 vaga de garagem descoberta. Possui 49,03 m² de área total e 43,89 m² de área privativa. **R\$ 115.000,00**

Ed. Cruzeiro do Sul - Apto Nº 117. Rua Souza Naves Nº 4044 - Centro. 1 Quarto, Sala 1 Ambiente, Cozinha, BWC Social. Apartamento mobiliado. Possui 35 m² de área total. **R\$ 90.000,00**

CASAS E SOBRADOS

Casa Cond. Golden Garden Rua Estácio de Sá Nº 980 - Região do Lago II. Suíte Master com sacada, 2 Suíte Simples com sacada, 2 Demi-Suíte, Sala 3 Ambientes, Escritório, Jardim de Inverno, Cozinha Planejada, Cozinha Gourmet, Área de Serviço, Dep. de Empregada, BWC Suíte Master, 2 BWC Suíte Simples, 2 BWC Demi-Suíte, BWC Social, BWC Lavabo. Com 4 vagas de garagens cobertas. Semi mobiliado. Com 670 m² de área construída e 873 m² de área do terreno. **R\$ 3.350.000,00**

Sobrado Rua Terra Roxa Nº 1548 - Jd. Nova York, Suíte Master, Suíte Simples, 2 Quartos, Sala Estar com sacada, Sala de Jantar, Cozinha Planejada, Área de Serviço, Lavanderia, Dep. de Empregada, BWC Social, BWC Lavabo, BWC Dep. Empregada. Com 3 vagas de garagens cobertas. Pintura nova. Com 315,45 m² de área construída e 480 m² de área do terreno. **R\$ 1.550.000,00**

Casa Rua Amazonas Nº 1372 - Country. Suíte Master, Suíte Simples, Quarto, Sala Estar, Sala de TV, Cozinha Planejada, Área de Serviço, BWC Suíte Master, BWC Suíte Simples, BWC Social. Com 2 vagas de garagens cobertas. Com 4 vagas de garagens descobertas. Semi mobiliado. Imóvel com face para o norte. Com 270 m² de área construída e 800 m² de área do terreno. **R\$ 1.300.000,00**

Casa Rua Salgado Filho Nº 530 - Vi Tolentino. Suíte Master com sacada, Demi-Suíte com sacada, Quarto, Sala 2 Ambientes, Sala de Jantar, Sala Intima, Escritório, Cozinha Planejada, Copa, Área de Serviço, Dep. Comp. Empregada, BWC Suíte Master com Banheira, BWC Demi-Suíte, 2 BWC Social, 2 BWC Lavabo. Com 5 vagas de garagens cobertas. Mobiliado. Pintura boa. Possui Edícula com Bwc(s), Churrasqueira, Pia, Balcão. Com 440 m² de área construída e 384 m² de área do terreno. **R\$ 1.200.000,00**

Sobrado Cond. FAG - Av. das Torres. Suíte Simples, 2 Quartos, Sala 3 Ambientes, Home Theater, Cozinha, Cozinha Gourmet, Lavanderia, BWC Suíte Simples, BWC Social, BWC Lavabo. Com 2 vagas de garagens cobertas. Com 170 m² de área construída totalizando 250 m² de área total. **R\$ 850.000,00**

Sobrado Rua Francisco Beltrão Nº 1227 - Jd. Nova York. Suíte com Hidro com sacada, Suíte Simples, 2 Quartos, Quarto com sacada, Closet, Sala Estar, Sala de Jantar, Sala Intima, Cozinha Planejada, Área de Serviço Planejada, 2 BWC Suíte Simples, BWC Social, BWC Lavabo. Com 2 vagas de garagens cobertas. Com 2 vagas de garagens descobertas. Semi mobiliado. Churrasqueira, Pia. Com 480 m² de área do terreno. **R\$ 800.000,00**

Sobrado Rua Visconde de Guarapuava Nº 2944 - Centro. Suíte Simples com sacada, 2 Quartos, Closet, Sala Estar, Sala de TV com sacada, Cozinha Planejada, Copa, Área de Serviço, BWC Suíte Simples, BWC Social, BWC de Serviço. Com 1 vaga de garagem coberta. Com 1 vaga de garagem descoberta. Semi mobiliado. Possui Edícula com Bwc, Despensa, Churrasqueira, Pia. Com 394,41 m² de área construída e 336 m² de área do terreno. **R\$ 800.000,00**

Sobrado Rua 08 de Maio Nº832 - Jd. Maria Luiza. Suíte Simples com sacada, Quarto com sacada, Quart, Sala 2 Ambientes, Adegas, Cozinha, Área de Serviço, Despensa, BWC Suíte Simples, BWC Social, BWC Lavabo, BWC de Serviço. Com 3 vagas de garagens cobertas. Pintura nova. Possui Edícula. Com 157,98 m² de área construída + 40 m² de Edícula totalizando 197,98 m² de área total e 414 m² de área do terreno. **R\$ 790.000,00**

Casa Rua Pará Nº 1609 - Country. 3 Suítes Simples, Sala 3 Ambientes, Escritório, Cozinha Americana, Copa, Lavanderia, 3 BWC Suítes Simples, BWC Lavabo. Com 3 vagas de garagens cobertas. Com 3 vagas de garagens descobertas. Semi mobiliado. Pintura nova. Com 232 m² de área construída e 600 m² de área do terreno. **R\$ 770.000,00**

Sobrado Rua Bavínia Nº 127 - Tropical. Suíte com Hidro com sacada, Demi-Suíte, Demi-Suíte com sacada, Closet, Sala Estar, Sala de Jantar, Escritório, Cozinha Gourmet, Área de Serviço, BWC Suíte Simples, BWC Social, BWC Lavabo. Com 2 vagas de garagens cobertas. Com 208 m² de área construída e 200 m² de área do terreno. **R\$ 750.000,00**

Sobrado Rua Marechal Cândido Rondon Nº 1084 - Neva. Suíte Master com sacada, Quarto sacada Com Piscina, Quarto, Sala 2 Ambientes, Cozinha Planejada, Copa, Área de Serviço, Estendal, Dep. de Empregada, BWC Suíte Master, BWC Social, BWC Lavabo, BWC Dep. Empregada. Semi mobiliado. Com 218,98 m² de área construída e 177,1 m² de área do terreno. **R\$ 680.000,00**

Triplex Rua Souza Naves Nº 479 - Pq. São Paulo. Suíte Master, Suíte Simples, 6 Quartos, Sala 2 Ambientes com sacada, 3 Sala Estar, Sala de Jantar com sacada, 3 Cozinha Planejada, Área de Serviço, BWC Suíte Master, BWC Suíte Simples, 3 BWC Social. Com 5 vagas de garagens cobertas. Semi mobiliado. Pintura boa. Com 307 m² de área construída 154,99 m² de área total e 402 m² de área do terreno. **R\$ 630.000,00**

Casa Rua Belo Horizonte Nº 1064 - Vila Tolentino. Suíte Simples, Demi-Suíte, Quarto, Sala 1 Ambiente, Sala de TV, Hall com sacada, Jardim de Inverno, Cozinha, Copa, Lavanderia, BWC Suíte Simples, BWC Demi-Suíte, BWC Social. Com 1 vaga de garagem coberta. Possui Edícula com quarto, bwc, Churrasqueira. Com 221,12 m² de área construída e 426 m² de área do terreno. **R\$ 600.000,00**

Sobrado Rua Capitão Leonidas Marques Nº 1727 - Jd. Nova York Suíte Master com sacada, 2 Quartos, Sala 2 Ambientes, Sala Intima com sacada, Cozinha Gourmet, Lavanderia, BWC Suíte Master, BWC Social, BWC Lavabo. Com 2 vagas de garagens cobertas. Com 2 vagas de garagens descoberta. Possui Edícula com Churrasqueira. Com 202 m² de área construída e 186 m² de área do terreno. **R\$ 505.000,00**

Casa Rua Joaquim Tavora Nº 747 - Pq. São Paulo. Suíte com Hidro, Suíte Simples, Sala Estar, Sala de Jantar, Cozinha, BWC Suíte Hidro, BWC Suíte Simples, BWC Social. Com 1 vaga de garagem coberta. Com 4 vagas de garagens descoberta. Possui Edícula com Churrasqueira, Pia, Balcão. Com 110 m² de área construída e 402 m² de área do terreno. **R\$ 480.000,00**

Sobrado Rua Victor Meireles - Country. Suíte com Hidro com sacada, 2 Quartos com sacada, Sala 2 Ambientes, Cozinha Americana, Área de Serviço, BWC Suíte Hidro Banheira Retangular, BWC Social, BWC Lavabo. Com 2 vagas de garagens cobertas. Possui Edícula com Churrasqueira, Pia, Balcão. Com 140 m² de área construída + 20 m² de Edícula totalizando 160 m² de área total. **R\$ 435.000,00**

Casa Rua Marechal Cândido Rondon Nº 3032 - Centro. Suíte Simples, 2 Quartos, Sala Estar, 2 Área de Serviço, BWC Suíte Simples, BWC Social. Com 2 vagas de garagens cobertas. Possui Edícula com 2 quartos, sala, 2 bwc, Churrasqueira, Pia, Balcão. Com 110 m² de área construída e 139,75 m² de área do terreno. **R\$ 390.000,00**

Sobrado Condomínio Villaggio - Rua Quintino Bocaiuva Nº 470 - Pq. São Paulo. Suíte Simples, 2 Quartos, Sala 2 Ambientes, Cozinha Gourmet, Área de Serviço, BWC Suíte Simples, BWC Social, BWC Lavabo. Com 1 vaga de garagem coberta. Com 111,2 m² de área total. **R\$ 330.000,00**

Casa Rua Barawanas - Santo Antonio. Suíte Simples, 2 Quartos, Sala 2 Ambientes, Cozinha, BWC Suíte Simples, 2 BWC Social. Com 2 vagas de garagens cobertas. Pintura boa. Possui Edícula com sala, Bwc, Despensa, Churrasqueira, Pia, Balcão. **R\$ 300.000,00**

Casa Rua Guinard Nº 235 - Jd. Independência. 2 Quartos, Sala 1 Ambiente, Cozinha, BWC Social. Com 504 m² de área do terreno. **R\$ 250.000,00**

Casa Rua Pernambuco - Coqueiral. 2 Quartos, Sala 1 Ambiente, Cozinha, Lavanderia, BWC Social. Com 1 vaga de garagem descoberta. Com 75 m² de área construída e 156 m² de área do terreno. **R\$ 250.000,00**

Casa Rua Alcides Paese Nº 419 - Colonial. Suíte Simples, 2 Quartos, Sala Estar, Sala de Jantar, Sala de TV, Cozinha, Área de Serviço, BWC Suíte Simples, BWC Social. Com 1 vaga de garagem coberta. Com 1 vaga de garagem descoberta. Semi mobiliado. Possui Edícula com Despensa, Churrasqueira, Pia, Balcão. Com 96 m² de área construída + 24 m² de Edícula totalizando 120 m² de área total e 180 m² de área do terreno. **R\$ 215.000,00**

Casa Rua Adelaide Bueno da Cruz Nº 1149 - Florais do Paraná. 3 Quartos, Sala Estar, Sala de Jantar, Cozinha, Lavanderia, BWC Social. Com 2 vagas de garagens cobertas. Com 64 m² de área construída e 125 m² de área do terreno. **R\$ 170.000,00**

PRÉDIOS E SALAS COMERCIAIS

SALAS EM EDIFÍCIOS no Condomínio UNIQUE, R. MINAS GERAIS Nº 1914 - CENTRO, Sala 1 Ambiente, BWC Social Com 1 vaga de garagem coberta. Com 112,66 m² de área total. Valor R\$ 375.373,55

SALA COMERCIAL EDIFÍCIO DAY SAUDE, RUA MINAS GERAIS Nº 2161 - CENTRO, Sala 1 Ambiente, BWC Social. Com 1 vaga de garagem coberta. Com 86 m² de área total. R\$ 207.000,00

SALA COMERCIAL EDIFÍCIO DAY SAUDE, RUA MINAS GERAIS Nº 2161 - CENTRO, Sala 1 Ambiente, BWC Social. Com 1 vaga de garagem coberta. Com 74,67 m² de área total. R\$ 176.000,00

TERRENOS E CHACARAS

Terreno Av. Piquiri Nº 1469 São Cristóvão - Lote/Data: 71 F - Quadra: 71 F. Área total de 8625 m². R\$ CONSULTE- NOS

Terreno BR 467 Cataratas - Lote/Data: 02 - Quadra: 01. Terreno Comercial. Área total de 4800 m². Possui Água, Asfalto, Luz, Esgoto. R\$ 2.400.000,00

Terreno Rua São Paulo Nº 1809 Centro - Lote/Data: 06 - Quadra: 403. Terreno. Área total de 770 m². Com medidas de 22 m largura por 33 m de comprimento. R\$ 1.200.000,00

Terreno no Cond. Golden Garden Rua Estácio de Sá Nº 980 Região do Lago II - Lote/Data: 08 - Quadra: 04. Terreno. Área total de 1189 m². Terreno com relevo Regular. Possui. R\$ 1.150.000,00

Terreno Rua Bom Jesus Nº 56 Jd. Caravelle - Lote/Data: 0009 - Quadra: 0010. Terreno Residencial. Área total de 418,75 m². Com medidas de 16,75 m largura por 25 m de comprimento. Possui casa com 160m². R\$ 330.000,00

Chácara Rua Lagoa Mangueira Nº/Km 2750- Lago Azul. Área de 3000 M² com medidas de 40 m largura por 75 m de comprimento. R\$ 250.000,00

Terreno Rua Lajes. Jd. Santa Catarina - Lote/Data: 04 - Quadra: 09. Terreno. Área total de 491,56 m². Possui Água, Asfalto, Esgoto. R\$ 160.000,00

Terreno Rua Benedita Soares - Florais do Paraná - Lote/Data: 31 - Quadra: 14. Terreno Residencial. Área total de 250 m². Com medidas de 10 m largura por 25 m de comprimento. R\$ 95.000,00

Terreno Rua Antonio Peixe Nº 1463 Florais do Paraná - Lote/Data: 06 - Quadra: 34. Terreno Residencial. Área total de 250 m². Com medidas de 10 m largura por 25 m de comprimento. R\$ 84.000,00

DESTAQUE DE VENDA



Casa Rua Pernambuco - Coqueiral. 2 Quartos, Sala 1 Ambiente, Cozinha, Lavanderia, BWC Social. Com 1 vaga de garagem descoberta. Com 75 m² de área construída e 156 m² de área do terreno R\$ 250.000,00

SONHANDO COM SEU NOVO IMÓVEL?



helg.com.br

CONHEÇA NOSSOS
APARTAMENTOS DECORADOS!



Ligue e agende sua visita!
45 3223-2586
construtoraviverbem.com.br



CRECIJ - 16497

IMOBILIÁRIA

SR

SARAIVA DE REZENDE

IMÓVEIS SEMINOVOS

RESIDENCIAL VITÓRIA - R\$ 248.000,00

Apartamento nº 27 no 2º andar no Ed. Residencial Vitória, situado na Rua Vicente Machado, 2.355, contendo área total de 98,4097m² e 69,50m² de área privativa, apartamento com sala de estar e jantar 01 suite, 02 dormitórios, banheiro social, cozinha e área de serviço com 01 vaga de garagem.

Obs. O apartamento ficará com os móveis planejados.

EDIFÍCIO MEMPHIS - R\$ 388.000,00

Apartamento 64 localizado no 6º andar localizado na Rua Visconde de Guarapuava, 1.477 com área privativa de 78,95m² e área total de 132,68m². Apartamento com: cozinha, área de serviço, sala em dois ambientes, banheiro social, 01 suíte com closet e 01 dormitório, 01 vaga de garagem.

Obs. O apartamento ficará com os móveis planejados.

SALA COMERCIAL EDIFÍCIO CIMA - R\$ 449.000,00

Sala Comercial para venda, com área de mezanino, com aproximadamente 150m², salas nº 06 e 07

EDIFÍCIO ANA JULIA - R\$ 458.000,00

Apartamento no 1º andar com área Total: 165 m² e área Privativa de 100,48 m² Apartamento de frente com: 01 suítes, 02 quartos, sala dois ambientes, cozinha, área de serviço, sacada com churrasqueira, salão de festas, 02 vagas de garagem.

Obs. O apartamento ficará com os móveis planejados.

EDIFÍCIO CASA BELLA DUPLEX - R\$ 748.000,00

Apartamento 401 no 4º andar, com área total de 274,05m², composto de 1 suíte, 1 suíte máster (sacada), 1 quarto, BWC social, cozinha, área de serviço, sala estar, sala de jantar, lavabo, sacada, dependência de empregada, duas vagas de garagem.

Obs. O apartamento ficará com os móveis planejados.

EDIFÍCIO BELLE MAISON - R\$ 848.000,00

Apartamento 1301 no 13º andar (01 apartamento por andar) com área privativa 190m² e área total de 270m² com 02 suítes, 02 dormitórios, sala em dois ambientes, sala de TV, BWC social, lavabo, cozinha, churrasqueira, área de serviço, sacada, 02 vagas de garagem (lateral) com depósito privativo. Área de lazer com piscina, playground, salão de festas e quadra poliesportiva.

Obs. Inclui móveis planejados, eletrodomésticos e lustres.

EDIFÍCIO ANA JULIA DUPLEX - R\$ 968.000,00

Apartamento no 10º andar com área Total de 280,60m² e área Privativa de 209,12m² Apartamento com: 02 suítes, 02 quartos, sala de jantar, sala de estar com lareira, cozinha, área de serviço, sacada com churrasqueira, salão de festas, terraço, 02 vagas de garagem e depósito.

Obs. O apartamento ficará com os móveis planejados.

EDIFÍCIO VERSALHES - R\$ 1.249.000,00

Apartamento Duplex nº122 no 12º andar com 464,058m² de área total localizado na Rua Minas Gerais, 2.195. Apartamento com: sala de estar e jantar, lavabo, cozinha, área de serviço com dependência de empregada, sala de TV (parte inferior), banheiro social, 02 suítes, 01 dormitório, sala de TV (parte superior) Adega, piscina e churrasqueira.

Obs. O apartamento ficará com todos os móveis, decorações e eletrodomésticos. O apartamento está locado até o ano de 2017.

CASA RUA PRESIDENTE BERNARDES - R\$ 1.348.000,00

Casa com 700,00m² de área total, sendo 525,00m² de área construída. Parte superior composto por 01 suíte, 03 dormitórios, 02 salas de estar, sala de jantar. Parte inferior composto por sala de jogos, cozinha, área de serviço e banheiro. *Piscina e vaga de garagem com capacidade para 05 veículos.

CASA NO CONDOMÍNIO MARINAS VILLAGE - R\$ 1.799.000,00

Casa no Condomínio Marinas Village, na cidade de Boa Vista da Aparecida-PR com aproximadamente 500,00m² de área total. Casa com 02 pavimentos sendo sala de jantar e estar, lavabo, 04 suítes, cozinha, área de serviço com dependência de empregada, piscina e 02 áreas externas cobertas.

Obs. A casa ficará com todos os móveis, decorações e eletrodomésticos.

EDIFÍCIO VILA BORGHESE - R\$ 1.977.000,00

Apartamento nº 08 localizado na Rua Minas Gerais, nº 1.749, com área total de 654,74m², sendo 385,96 m² de área privativa, composto por 04 suítes, sala de jantar e estar, cozinha, área de serviço, dependência de empregada, sala de TV, 05 vagas de garagens com depósito privativo.

Obs. O apartamento ficará com os móveis planejados.

CASA RUA ANTONINA - R\$ 3.100.000,00

Residência em alvenaria, com 360,055 m², composto por Sala em 02 ambientes, escritório, lavabo, 01 suíte c/ closet, 01 suíte, 02 quartos, sala c/ lareira, lavanderia, dependências p/ empregada, área de serviço, cozinha, BWC social, área com churrasqueira, piscina, edícula, dispensa ext. c/ banheiro, garagem para diversos veículos, canil. Terreno com 1.925,00 m².

TERRENO RUA PIO XII - R\$ 1.487.000,00

Terreno na Rua Pio XII esquina com Rua Santa Catarina Lotes urbanos nº 18 e 19 da quadra 418, com área respectiva de 496,80 m² e 538,20 m², totalizando a área de 1035,00 m², ambos localizados na Rua Pio XII. No terreno contém 02 edificações de madeira para fins residenciais, sendo uma residência com 124,69 m² e a segunda residência com 123,49 m², perfazendo uma área total construída de 248,18 m².

SALAS COMERCIAIS

Residencial Sylvio Kissula

Sala 01 área privativa 626,84 m² - 06 vagas de garagens - área total - 805,11 m² aproximadamente. Entrada de R\$ 189.000,00 + 08 parcelas mensais de R\$ 48.650,00 + R\$ 299.000,00 na entrega das chaves. Valor Total R\$ 3.292.300,00

Sala 06 Entrada de R\$ 169.000,00 + 08 parcelas mensais de R\$ 41.250,00

+ R\$ 220.000,00 na entrega das chaves. Valor Total R\$ 2.728.000,00

Saldo devedor financiado por instituição financeira, após a entrega. (correção de CUB-PR até a entrega + IGPM + juros de 0,945% a.m. após a entrega).

Residencial Sylvio Kissula

Sala 06 - área privativa 523,83 m² - 05 vagas de garagens - área total - 665,22m² aproximadamente. Entrada de R\$ 69.000,00 + 18 parcelas (mensais) de R\$ 28.200,00 + R\$ 172.000,00 na entrega das chaves e saldo devedor financiado por instituição financeira, após a entrega. (correção de CUB-PR até a entrega + IGPM + juros de 0,945% a.m. após a entrega).

Edifício Cima

Rua Paraná esquina com rua 7 de Setembro - salas 06 e 07 - Área pavimento inferior 80,07 m² - área de mezanino 70,00m² - área total 150m² aproximadamente. Valor R\$ 448.000,00

APARTAMENTOS NOVOS (PRONTOS PARA MORAR)

Edifício Armando Rezende

Rua Olavo Bilac, 1.251 esq. com rua Paraná - Centro.

- * 02 vagas de garagens
- * 01 suíte
- * 02 dormitórios
- * lavabo
- * BWC social
- * Sala para dois ambientes
- * Sacada com churrasqueira na sacada
- * Cozinha
- * Área de serviço
- * Área comum, com piscina, salão de festa com espaço gourmet, câmeras de segurança, medidor de gás e água individual, poço artesiano.

Localização nobre. Pronto para morar

Edifício João Baptista Cunha

Rua Riachuelo, 2.420 esq. com rua Londrina - Centro.

- * 02 vagas de garagens
- * 01 suíte
- * 02 dormitórios
- * BWC social
- * Sala para dois ambientes
- * Sacada com churrasqueira na sacada
- * Cozinha
- * Área de serviço
- * Área comum, com piscina, salão de festa com espaço gourmet, câmeras de segurança, medidor de gás e água individual, poço artesiano.

Localização nobre. Pronto para morar

Edifício Guiomar Rezende

Rua Erechim, esq. c/ rua Barão do Cerro Azul, 1220 - Centro

- * 01 suíte
- * 02 dormitórios
- * BWC social
- * sala para dois ambientes
- * sacada com churrasqueira na sacada
- * cozinha
- * área de serviço
- * 01 vaga de garagem
- * área de lazer com piscina, salão de festas com espaço gourmet, espaço fitness, câmeras de segurança, medidor de gás e luz individual, poço artesiano.

Localização nobre, pronto para morar.

Edifício Julia

Rua Souza Naves, 4.241 - Centro.

- * 02 vagas de garagem
- * 01 suíte
- * 02 dormitórios
- * BWC social
- * Sala para dois ambientes
- * Sacada com churrasqueira na sacada
- * Cozinha
- * Área de serviço
- * Área comum, com piscina, salão de festa com espaço gourmet, câmeras de segurança, medidor de gás e água individual, poço artesiano.

Localização nobre. Pronto para morar

APARTAMENTOS EM CONSTRUÇÃO

Residencial Sylvio Kissula

Rua Erechim esq. com Rua Dom Pedro II - Centro. Aptos:

- * 02 vagas de garagens com depósito privativo
- * 01 suíte
- * 02 dormitórios
- * BWC social
- * Sala para dois ambientes
- * Sacada com churrasqueira na sacada
- * Cozinha
- * Área de serviço
- * Área comum, com piscina, salão de festa com espaço gourmet, câmeras de segurança, medidor de gás e água individual, poço artesiano.

Localização nobre. Previsão de entrega: Dezembro de 2015

Edifício Abraham Lincoln

Rua Natal (entre rua Marechal Cândido Rondon e Rua Visconde de Guarapuava) - Centro.

- Aptos:
- * 02 vagas de garagens com depósito privativo
- * 03 suítes
- * BWC social
- * Sala para dois ambientes
- * Sacada com churrasqueira na sacada
- * Cozinha
- * Área de serviço com banheiro
- * Área comum, com piscina, salão de festa com espaço gourmet, câmeras de segurança, medidor de gás e água individual, poço artesiano.

Localização nobre. Previsão de entrega: Dezembro de 2017

Edifício Thomas Jefferson

Rua Presidente Kennedy, esquina com Rua Rui Barbosa (UNIPAR)

- Aptos com:
- * 01 vaga de garagem com depósito privativo
- * 01 suíte
- * 02 quartos
- * BWC social
- * Cozinha
- * Sala para dois ambientes
- * Sacada com churrasqueira
- * Área de serviço
- * Área de lazer completa.

Previsão de entrega: Dezembro de 2018



Investidor Imobiliário

Acesse:
saraivaderezende.com.br



SR

SARAIVA DE REZENDE
CONSTRUTORA

DESDE 1997



ifraccari
Assessoria Imobiliária
creci J5108

(45)
3039-6040
9908-1540

email: ifraccari@hotmail.com
R.: Visc. Rio Branco, 2532
Centro - Cascavel/PR



- 3 dormitórios
- Vaga de estacionamento
- Copa e cozinha integradas
- Área de serviço externa
- Telhas cerâmicas
- Janelas em alumínio colorido



Plantão de Vendas: **A partir de**
(45) 9908-1540 **R\$ 135.000,00**

www.ifraccari.com.br

IZ IMOBILIÁRIA ZANEL
Administração e Vendas
CRECI 1696-J

www.imobiliariazanel.com.br

IMÓVEIS PARA LOCAÇÃO

APARTAMENTOS:

- APTO - Suíte, 2 qtos simples, sala com sac., coz, lav, 1 vg gar. Rua Paraná, Ed Ana Maria..... **R\$ 1.200,00 não possui cond.**
- APTO - Suíte c/ sac, 2 qtos, sala c/ sac c/ churrasq, coz, lav, 2 vg gar. Av. Barão do rio Branco, Ed. Wilhelms **R\$ 1.100,00 não possui cond.**
- APTO - Suíte, 2 qtos simples, sala com sac., coz, lav, 1 vg gar. Rua Visconde do Rio Branco, Ed Marina Viecelli. **R\$ 900,00 + cond**
- APTO - Suíte, 2 qtos, sala/copa, sac, churrasq, coz, lav, 1 vg gar. Rua Manaus, Res. Verônica..... **R\$ 900,00 não possui cond**
- APTO - 2 qts, bwc, sala, coz, lav e gar. Av Torres, Ed. Torres, em frente a FAG..... **R\$ 750,00 + cond**
- APTO 2 qtos, sala, coz, lav aberta, não possui garagem. Rua Rafael Picolli, Centro... **R\$ 600,00 não possui cond**
- APTO - 1 qts, bwc, sala, coz, lav e gar. Av Torres, Ed. Torres, em frente a FAG..... **R\$ 550,00 + cond**
- APTO - 1 qt, bwc, sl/coz, lav e gar. Rua João Padilha, FAG..... **R\$ 550,00 não possui cond.**
- APTO - 2 qt, bwc, sl/coz, lav e gar. Rua João Padilha, FAG..... **R\$ 650,00 não possui cond.**
- APTO - 2 qt, bwc, sl/coz, lav e gar. Rua Rafael Picolli, CENTRO..... **R\$ 600,00 não possui cond.**
- APTO - 2 qt, bwc, sl/coz, lav e gar. Rua Cipreste, Res. Palmeiras, Coqueiral **R\$ 500,00 + cond**

CASAS:

- SOBRADO - Suíte c sacada, 2 qtos, bwc, sala, copa, lavabo, coz, área de serv e 2 gar. Rua Academia, Jd. Universitário..... **R\$ 970,00**
- CASA DE MADEIRA - 3 qtos, sala, coz, bwc, área de serv. Rua José Bonifácio, São Cristóvão..... **R\$ 650,00**

SALA:

- SALA COMERCIAL TÉRREA ESQUINA: Aprox 60 m², Coqueiral, Rua Pe Ricardo c/ Rua João Lili Cirico. **R\$800,00**
- SALA COMERCIAL TÉRREA: Aprox 50 m², Centro, Rua Antonina, próx. a Gastroclínica. **R\$800,00**
- BARRACÃO: Aproximadamente 100 m², Bairro Santa Maria - Toledo - PR. **R\$600,00**

IMÓVEIS PARA VENDA

- ÁREA RURAL - 10 alq. past, frente para BR, c/ trevo de acesso, em Santa Maria prox. polícia Rod..... **R\$600.000,00(rec imóveis)**
- ÁREA RURAL - 6 alq. past, c/td estrutura p gado leiteiro à 500m de dist do asf, sito em Rio do Salto..... **R\$1.200.000,00(rec imóveis)**
- ÁREA URBANA - 2050 m² na BR 467 prox ao trevo cataratas, com 1 barracão de 300 m² e casa de 150 m²..... **R\$1.100.000,00**
- CHÁCARA (próx à comunidade de São Salvador) - 1 alqueire, com benfeitorias, de frente para a PR 180..... **R\$ 280.000,00**
- CASA ALVENARIA ESQUINA- 49,8m², lote 273m2, R Bororós esq R Fiorelo Scanagata, Em Frente a Univel..... **R\$ 210.000,00**
- CASA MISTA- aprox 100m² com lote de aprox 385m2, Rua Belo Horizonte..... **R\$ 320.000,00**
- CONJUNTO DE IMÓVEIS- 4 Sobrados, 1 Apto e 2 Sls Com, R João Lili Cirico esq Padre Ricardo, Coqueiral..... **R\$1.800.000,00**
- SOBRADO -TOLEDO- com aprox... 240m2 e lote com aprox... 280m2, excelente acabamento, Vila Industrial..... **R\$ 900.000,00**
- APTO Rua Rafael Picolli, centro, 2 qtos, sala, cozinha, área de serviço sem gar, aprox, 70 m²..... **R\$ 140.000,00**
- APTO Rua Rafael Picolli, centro, 3 qtos, sala, cozinha, área de serviço sem gar, aprox, 80 m²..... **R\$ 160.000,00**
- APTO Av. Torres, Fag. 2 qtos, sl, coz, banheiro, lav, aprox 72m2..... **R\$ 155.000,00**
- APTO Av. Torres, Fag. 1 qtos, sl, coz, banheiro, lav, aprox 55m2..... **R\$ 115.000,00**
- APTO - Suíte, 2 qtos, sala, coz, bwc, lav, 2 vg gar. Rua Rafael Picolli, Ed. Dresdem..... **R\$ 205.000,00**
- APTO - Suíte, 2 qtos, sala, coz, bwc, lav, 2 vg gar. Rua Paraná, Ed. Itapuã (aceita camionete no negócio)..... **R\$ 280.000,00**
- APTO - Suíte, 2 qtos, sala, coz, bwc, lav, gar. Ed João Baptista Cunha, Centro..... **R\$ 430.000,00**
- PRÉDIO RESIDENCIAL CENTRAL: Aprox. 1.070m2 de área construída e terreno de aprox.. 700m2, sendo 10 unid resid todas locadas, situado na Rua Recife, região central. **R\$4.300.000,00**
- TERRENO- Rua Amazonas esquina com Tiradentes, Country, 800 m² (20x40) **R\$ 800.000,00**
- TERRENO- Rua Guanabara, Pioneiros Catarinense, 450 m² (15x30) **R\$ 300.000,00**
- TERRENO- Rua Gugel, Jd. Universitário, 455 m² (14x32,5) **R\$ 150.000,00**
- TERRENO- Rua Ciro Monteiro, Brasília, 384 m² (12x32) **R\$ 150.000,00**

FONE/FAX (45) 3225-2595

Av. Brasil, 5904, 1º Andar, sala 04 - Centro - Cascavel/PR

BRISA IMÓVEIS

Rua Souza Naves, 3983 - (45) 3225-3399 / 9972-3399

Fazenda com 16.000 ha em Primavera do Leste MT.
PLANTA 12.000 ha - 8 anos para pagamento.
-Vende em parte e arrenda restante.

IMÓVEIS À VENDA

- Área na BR 277 com 5000m² Barracão 1770 mts alugado - Aceita imóvel de menos valor.
- Área de 2.045 M² com 3 frentes na Rua Administração - Próximo a Uniãoeste, próprio para genindos ou prédio.
- Casa no Periollo - terreno de esquina com 2 casas - R\$ 200.000,00
- Fazenda em Primavera do Leste MT 16.000 há planta 12.000 há - Vende parte e arrenda o restante - Aceita imóvel no Paraná.
- 57 alqueires, com 38 mecanizados - Guavira Santa Teresa 2000 sacas de soja por alqueire - 20% entrada saldo em 8 anos
- 19 alqueires com 12 mecanizados - PR 163 Santa Maria 800m do asfalto 1500 sacas de soja ao alqueire.
- 11 alqueires mecanizados 800m da BR 277, 20 minutos de Cascavel. Casa, barracão, poço artesiano, boa de água.
- 19 alqueires mecanizados no São João- Boa de água a 3 km do pedágio
- Área BR 277 = 75.000m² 150m frente para BR, Entrada de 20% e restante parcelado em até 5 anos.
- ÚLTIMAS UNIDADES Terreno Brisa do Lago 600m²
- UMA QUADRA EM PALOTINA 40 X 135 = R\$ 1.000.000,00
- UMA QUADRA NA AV. BRASIL 5005m² Com 3267m² de área construída
- TERRENO DE ESQUINA Rua Maranhão próximo a rodoviária
- TERRENOS CONDOMÍNIO BRISADO LAGO 775m² - troco por imóvel comercial.
- Terreno na Rua Teodoro Sampaio prox a igreja Pq São Paulo R\$ 350.000,00

Residencial
Ana Vitória

APARTAMENTOS



65m²
92m²

Apartamentos próximo ao Lago de Cascavel trazendo conforto e qualidade de vida



2 quartos
sala/cozinha
lavanderia e bwc.
sacada c/ churas.
baixo condomínio



ENTREGA
AGOSTO 2015



**CONSTRUÇÃO E INCORPORAÇÃO
VENDRAMIN ENGENHARIA LTDA**

Rua Treze de Maio, nº 71

3225-0884 9952-1945



Presença

imóveis

CRECI J04494

Av. Assunção, 103 - Alto Alegre - (45) 3096-2020



APARTAMENTOS

- R\$ 95 mil + parcelas – Res. Altenburg** country 2 quartos sala cozinha planejada banheiro, 1 vaga de garagem.
- R\$ 155 mil – Ed. Kunz** Rua Tinguis com 2 quarto, sala, cozinha, bwc, 1 vaga de garagem.
- R\$ 162 mil – Ed. Kunz** Rua Tinguis com 2 quarto, sala, cozinha, bwc, 2 vaga de garagem.
- R\$ 180 mil – Ed. Jardim dos Ipês** Jd Cristal Rua Padre Ricardo com 2 quartos, sala, cozinha, sacada com churrasqueira 1 vaga de garagem.
- R\$ 180 mil – Ed. Hyde Park** - Neva Rua Marechal Deodoro 2 qtos, Sala 2 Ambientes, Cozinha planejada, Área de Serviço, BWC com armário com 1 vaga de garagem.
- R\$ 200 mil – Ed. Villares – Pacaembu** com 2 quartos, sala, cozinha e banheiro, 1 vaga de garagem.
- R\$ 242 mil – Ed. Grand Hudson** – Alto Alegre Rua Paraguai, 431, planta 4, 1 suíte+ qtos, 2 vagas de garagem, sacada com churrasqueira.
- R\$ 260 mil – Residencial Judith** Coqueiral 1 suíte 2 quartos, WC, sala, cozinha 1 vaga de garagem.
- R\$ 550 mil – Ed. Grand Ville** Centro Rua Minas Gerais, 1 suíte com hidro + 2 qtos, sala 3 ambiente, sacada com churrasqueira, 2 vagas de garagem.

CASAS

- R\$ 150 mil – Florais do Paraná** Rua Antonio Pexe 3 qtos, sala, cozinha, WC garagem para 2 carros.
- R\$ 175 mil – Florença** Rua Clevelandia 3 quartos, sala, cozinha, WC, 2 vagas de garagem casa esquina.
- R\$ 160 mil – Angra dos Reis** Rua Tupis com 2 qtos, sala, cozinha, WC, 2 vagas de garagem.
- R\$ 160 mil – Santa Cruz** Rua Tchucarramaes 2 qts, sala, cozinha WC, casa em condomínio com 1 vaga de garagem.
- R\$ 165 mil – Angra dos Reis** Rua Carajás com 2 qtos, sala, cozinha, WC, 2 vagas de garagem.
- R\$ 180 mil – Angra dos Reis** - Rua Alcides da Costa Ribeiro 1st +1 qtos Sala, cozinha, área de Serviço, WC, com 1 vaga de garagem.
- R\$ 180 mil – Faculdade** Rua Prates com 2 qtos, Sala, cozinha, WC com 2 vaga de garagem, 150 m² área construída, 448 m² terreno casa de madeira.
- R\$ 185 mil – Santa Cruz** Rua Tchucarramaes 2 qts, sala, cozinha WC, casa com 2 vaga de garagem.
- R\$ 185 mil – Angra dos Reis** Rua Carajás com 3 qtos, sala, cozinha, WC, 2 vagas de garagem.
- R\$ 185 mil – Floresta** casa com 1suíte + 2 quartos, sala, cozinha e banheiro 1 vaga de garagem.
- R\$ 190 mil – Floresta** Rua João de Barro com 3 qtos, sala, cozinha, área de serviço, WC com 264 m² terreno.
- R\$ 190 mil – Santa Maria** – casa em madeira com 2 quartos e demais dependência terreno 300 m², vende ou troca por imóvel em Cascavel.
- R\$ 190 mil – Santa Cruz** Rua Itaquatiara casa com 1 suíte, 2 qtos, sala, cozinha, WC social, lavanderia 68 m² com churrasqueira nos fundos.
- R\$ 195 mil – Condomínio Residencial Alto do Canadá** suíte 2 quartos, sala, cozinha conjugada 1 vaga de garagem .
- R\$ 210 mil – Terra Nova Cascavel 1** Rua Av. das Torres com 1 suíte, 2 qtos, cozinha, 2 vagas de garagem com 67 m².
- R\$ 215 mil – 14 de Novembro** casa mista com 3 quartos, sala, cozinha, WC, garagem para 2 carros.
- R\$ 215 mil – Canadá** casa em condomínio Alto do Canadá, suíte, 2 qtos, sala e cozinha conjugada com 85,7 m² construída.
- R\$ 240 mil – Terra Nova Cascavel 1** Rua Av. das Torres com 1 suíte, 2 qtos, cozinha, 2 vagas de garagem com 67 m² + ampliação.
- R\$ 250 mil – Pioneiros Catarinense** 2 quartos, sala, cozinha, WC, espaço com churrasqueira 2 vagas de garagem.
- R\$ 260 mil – Continental Park** Rua lageado com 3 quartos, cozinha, sala, garagem para 2 carros, cerca elétrica, portão eletrônico com 100 m² área construída.
- R\$ 260 mil – Faculdade** Rua administração casa em madeira com terreno de 364 m².
- R\$ 355 mil – Cidade Verde** Rua Jatobá 1 suíte + 2qtos, cozinha planejada, sala 2 ambientes, garagem 2 carros, 180 m² de terreno 116 m² área construída.
- R\$ 480 mil – Angra dos Reis** – Rua Tupinambás casa com piscina, banheira com hidro, edícula com churrasqueira, 1 suíte + 2 quartos.
- R\$ 680 mil – Pq São Paulo** - Rua Joaquim Távora casa com sala comercial com 3 qts, 2 salas 02 wc, área de lazer, imóvel com 708 m².
- R\$ 850 mil - Alto Alegre** -Rua Fagundes Varela com 1 St + 2 qtos, closet com armários , sala estar, sala de TV com painel, cozinha Planejada com fogão cook top, área de serviço, WC Social, com 4 vagas de garagens possui área de lazer com churrasqueira, armários, fogão, forno, bancada em granito, quarto para visita, banheiro, aquecimento solar em todos os pontos inclusive piscina, com 300 m² de área construída e 585 m² de área do terreno.

TERRENOS

- R\$ 110 mil – Veneza** Rua França entre as Ruas Lisboa e Madrid, medindo 12x30 = 360m²
- R\$ 120 mil - Morumbi** Jd Mantovani total de 200 m² 10 x 20 m².
- R\$ 120 mil – 14 Novembro** terreno com 455 m² 13 x 35.
- R\$ 130 mil – Esmeralda** Terreno com 456 m² 12x38.
- R\$ 140 mil – Colônia São Francisco – BR 369 km 511** Terreno com barracão, com 1266,11 m².
- R\$ 180 mil - Morumbi** Jd Mantovani total de 500 m² são 2 terrenos 20 x 25 m².
- R\$ 210 mil – Florais do Paraná** 500 m² 20 x 25 m.
- R\$ 285 mil – Canadá** 432 m² 12 x 30,5 m lado esquerdo, 12 x 41,5 lado direito.
- R\$ 380 mil – Centro** Rua Visconde do Rio Branco 15 x 43 m terreno com kitnetes.

- R\$ 420 mil - Neva** Rua Osvaldo Cruz área total de 687,5 m² com medidas de 12,5 x 55 m
- R\$ 550 mil – Centro** Rua Antonina terreno área total de 451,2 m² 12 x 37,6 m².
- R\$ 620 mil – São Cristóvão** Rua Estilac Leal, terreno com 7 kitnetes construídas e alugadas medindo 600 m² total.

COMERCIAIS

- R\$ 980 mil – BARRACÃO PARA SUPERMERCADO** Sala comercial térrea, com aproximadamente 600 m², contendo 02 banheiros privativos com vestiários e 02 banheiros sociais, com espaço para depósito. Sobreloja com aproximadamente 250 m² contendo 03 quartos, 01 suíte, banheiro social, sala de estar, cozinha, lavanderia, área de lazer com churrasqueira e sótão com aproximadamente 100 m². Área total construída de aproximadamente 950 m², toda em alvenaria

SOBRADOS

- R\$ 320 mil – Porto Seguro** Rua Euvira com 3 quartos, sala, cozinha, área de serviço, WC, lavabo 01 vaga de garagem 104 m² área construída.
- R\$ 470 mil – Porto Seguro** Rua Mario Miguel de Melo 1 suíte + 2 qtos, sala, cozinha, área de serviço garagem para 2 carros com 142 m² área construída.
- R\$ 520 mil – Centro** Rua Paraná Com 1 Suíte com sacada + 2 qtos, Sala 2 ambientes, cozinha, área de Serviço, WC social, lavabo com 2 vagas de garagem 130 m² de área construída.
- R\$ 900 mil – Canadá** Rua São Borja com 1 suíte máster, demi-suíte, sala de estar, sala de jantar, cozinha com móveis planejados, edícula com churrasqueira, quarto e banheiro, piscina, garagem para 4 carros 490 m² de terreno.
- R\$ 1.190.000 – Tropical** Rua Jataí com 1 suíte simples, 3 quartos, cozinha planejada, sala de estar, sala de jantar, sala de TV, escritório, depósito, edícula, lavanderia garagem para coberta para 2 carros com 304 m² de área construída.

LOCAÇÃO

- SALAS COMERCIAIS** – Universitário medindo 94m², 79m², 63m² EXCELENTE LOCALIZAÇÃO, valores a negociar.
- R\$ 400,00 – SALAS COMERCIAIS** Edifício Centro Comercial Lince.
- SALA COMERCIAL** – Rua Recife próximo clube Comercial 140 m² R\$ 2.100,00
- R\$ 4.000,00 COMERCIAL** – BARRACÃO Rua Belo Horizonte Centro com 250m² área total.
- R\$ 500,00 – APTO** Jd Itália 1 suíte 1 quarto, cozinha, WC, 1 vaga de garagem.
- R\$ 600,00 – APTO** – HELENA GURGACZ – FAG com 2 quartos, sala, cozinha e banheiro 1 vaga de garagem.
- R\$ 650,00 – APTO – FAG** Ed. Toledo com 2 quartos, sala, cozinha e WC, 1 vaga de garagem.
- R\$ 650,00 – APTO** - ED.VILLARES – PACAEMBU com 3 quartos, sala, cozinha, banheiro 1 vaga de garagem.
- R\$ 700,00 – APTO FAG** - DIVINA PRESENÇA com 2 quartos, sala, cozinha e WC com mobília na cozinha 1 vaga de garagem.
- R\$ 750,00 APTO** - ED. ESTRELA na Av. Brasil Centro com 1 St + 2 qtos, sala 2 Ambientes, cozinha, área de serviço, WC condomínio aproximado R\$ 50,00, SEM GARAGEM.
- R\$ 780,00 APTO** – ED. SIRIUS – MARIA LUIZA com 2 quartos cozinha planejada, sacada com churrasqueira, área de serviço.
- R\$ 900,00 APTO** – GENERAL OSORIO – PQ SÃO PAULO com 2 quartos sala 2 ambientes, sacada com churrasqueira 1 vaga de garagem.
- R\$ 920,00 APTO** – POR DO SOL – SÃO CRISTOVÃO com 3 quartos, sala, cozinha planejada e banheiro com 1 vaga de garagem condomínio incluso.
- R\$ 1.000,00 APTO**- SAN MARINO – CENTRO 1 suíte 2 quartos, cozinha planejada, banheiro com armário 1 vaga de garagem.
- R\$ 1.590,00 APTO** - ED. BARCELONA Rua Rio de Janeiro centro com 1 St + 2 qtos, sala 2 ambientes, cozinha, área de serviço, WC com 2 vagas de garagem, condomínio aproximado R\$ 300,00
- R\$ 2.400,00– APTO VILLA MEDINE CENTRO** – com 3 suítes, sala 3 ambientes, departamento empregada 3 vagas de garagem.
- R\$ 550,00 CASA** – Rua Pedro Baú Turisparque, com 2 quartos, sala, cozinha e banheiro garagem para 3 carros com sobra de terreno.
- R\$ 680,00 – CASA SANTOS DUMONT** com 2 quartos, sala, cozinha, WC, 1 vaga de garagem.
- R\$ 1.450,00 SOBRADO** - Rua Pato Branco São Cristóvão, 1 suíte + 2 quartos, sala 2 ambientes, espaço com churrasqueira.

DESTAQUE



R\$ 2.400,00– APTO VILLA MEDINE CENTRO – com 3 suítes, sala 3 ambientes, departamento empregada 3 vagas de garagem.



**IMOBILIÁRIA
SECURITÁ**

45 3037-5323 45 9972-8153

www.imobiliariasecurita.com.br

Rua Rio de Janeiro, 552, Centro, Cascavel/PR



CASAS	
CANCELLI. 3suítes, 3qts, 04 garagens. Rua Elizeu do Prado.....	R\$15.000.000,00
CENTRO. Suíte, 2quartos, 02garagens, piscina, sauna. Rua Rio de Janeiro.....	R\$1.100.000,00
MARIA LUIZA. 03suítes, 01quarto, 05 vgs de garagem. Rua Cuiabá.....	R\$1.000.000,00
CENTRO. 04quartos, 02 vgs de garagem. Rua Antonina.....	R\$900.000,00
NOVA YORK. Suíte, 2quartos, 04 vgs de garagem. Rua Carlos Chagas.....	R\$870.000,00
CENTRO. Suíte, 02quartos, 02vgs de garagem. Rua Marechal Deodoro.....	R\$800.000,00
NEVA. 02 suítes, 02 quartos, 04 vgs de garagem. Rua Marechal Floriano.....	R\$770.000,00
CENTRO. Suíte, 02quartos, 02 vgs de garagem. Rua Marechal Deodoro.....	R\$750.000,00
TROPICAL. Suíte, 3quartos, 03 vgs de garagem. Rua Jatal.....	R\$650.000,00
COUNTRY. Suíte, 2quartos, 02 vgs de garagem. Rua Vicente Machado.....	R\$600.000,00
TROPICAL. Suíte, 02quartos, 05 vgs de garagem. Rua João de Mattos.....	R\$600.000,00
PACAEMBÚ. 02suítes, 02 qtos, 04 garagens. Rua Bartolomeu de Gusmão.....	R\$560.000,00
ANGRA DOS REIS. Suíte máster, 02quartos, 04 garagens. Rua Tupinambá.....	R\$500.000,00
UNIVERSITÁRIO. Suíte, 3quartos, 03vgs de garagem. Rua Oliva.....	R\$450.000,00
CIDADE VERDE. Imóveis em um mesmo lote. Rua Antonio Kucinski.....	R\$450.000,00
TROPICAL. 3quartos, garagem. Rua São Lucas.....	R\$380.000,00
CENTRO. 03quartos, 02 vgs de garagem. Rua Francisco Beltrão.....	R\$380.000,00
CANCELLI. 03quartos, 02 vgs de garagem. Rua Natalicio Florentino Alves.....	R\$380.000,00
CANADÁ. Suíte, 02 quartos, garagem. Rua Itaquí.....	R\$350.000,00
CORBELIA. Suíte, 03 quartos, 03 garagens. Rua do Lírio.....	R\$350.000,00
SANTA HELENA. Suíte, 02quartos, 03garagens. Av. Rio Grande do Sul.....	R\$340.000,00
CIDADE VERDE. Suíte, 02quartos, 02 garagens. Rua Cambará.....	R\$320.000,00
SANTA TERESA. 03quartos, 02 vgs de garagem. Rua Tapajós.....	R\$300.000,00
COND. SANTA HELENA. Suíte, 02 quartos, piscina. Rua Pacu.....	R\$300.000,00
JD. UNIVERSITÁRIO. 3quartos, garagem. Rua Academia.....	R\$299.900,00
FACULDADE. Suíte, 2quartos, 2vgs de garagem. Rua Engenharia.....	R\$290.000,00
MARIA LUIZA. 03quartos, 02 vgs de garagem. Rua Jose Caldart.....	R\$290.000,00
MARIA LUIZA. 02 quartos, garagem. Rua Pedro Carlos Neppel.....	R\$275.000,00
NOVA YORK. Suíte, 01quarto, 01 vgs de garagem. Rua Catanduvas.....	R\$260.000,00
SANTA CRUZ. Suíte, 2quartos, 02 vgs de garagem. Rua Tixicaos.....	R\$250.000,00
ANGRA DOS REIS. Suíte, 2quartos, 02 vgs de garagem. Rua Tupinamba.....	R\$230.000,00
CANADÁ. Suíte, 02 quartos, 02 garagens. Rua Acquilino Massochin.....	R\$212.000,00
ANGRA DOS REIS. Suíte, 02qts, 02 garagens. Rua Antonio Rotta Ribeiro.....	R\$210.000,00
ANGRA DOS REIS. 3quartos, 02 vgs de garagem. Rua Tupis.....	R\$209.000,00
NEVA. 03quartos, garagem. Rua Visconde do Rio Branco.....	R\$200.000,00
INTERLAGOS. Suíte, 02quartos, garagem. Rua Thomas Edison.....	R\$200.000,00
ANGRA DOS REIS. 03 quartos, garagem descoberta. Rua Tupis.....	R\$195.000,00
ANGRA DOS REIS. Suíte, 02quartos, garagem. Rua Antonio Rotta Ribeiro.....	R\$195.000,00
BRASILIA. 2quartos, 04 vgs de garagem. Rua Procópio Ferreira.....	R\$190.000,00
FLORENÇA. Suíte, 02quartos, 02vgs descobertas. Rua Campo Grande.....	R\$190.000,00
JD. CLARITO. 3quartos, 02 vgs de garagem. Rua Galo da Serra.....	R\$190.000,00
CANDIDO RONDON. Suíte, 2quartos, 02 garagens. Rua Francisco Assis.....	R\$180.000,00
STAFELICIDADE. Suíte, 1quarto, garagem. Rua Cb. Manoel Biri de Aguiela.....	R\$170.000,00
FLORAIIS DO PR. 03quartos, 02 garagens. Rua Adelaide B. Cruz.....	R\$170.000,00
FLORENÇA. Suíte, 01quarto, 02 garagens. Rua Tupiniquins.....	R\$170.000,00
ANGRA DOS REIS. 03 quartos, garagem. Rua Carajás.....	R\$170.000,00
PERIOLLO. 03quartos, garagem. Rua Copacabana.....	R\$170.000,00
MORUMBI. 3quartos, 03 vgs de garagem. Rua São Roque.....	R\$170.000,00
ANGRA DOS REIS. 02 quartos, 02 vgs de garagem. Rua Carajás.....	R\$165.000,00
PADOVANI. 03quartos, garagem. Rua Domingos Conceição Lopes.....	R\$165.000,00
BRASMADEIRA. 03quartos, garagem. Rua Antonio Conradi.....	R\$165.000,00
BRASMADEIRA. 02quartos, garagem. Rua Osvaldo Dalloglio.....	R\$160.000,00
GUARUJÁ. 04 quartos, 02 vgs de garagem. Rua Açuencas.....	R\$150.000,00
MORUMBI. 3quartos, garagem. Rua Clovis Juliano Bonato.....	R\$145.000,00
FLORENÇA. 02quartos, 02 vgs de garagem. Rua Domingos Zago.....	R\$145.000,00
FLORENÇA. 02 quartos, 03 vgs de garagem. Rua Tupiniquins.....	R\$145.000,00
MORUMBI. Frente p/rua, 02quartos, garagem descoberta. Rua Monte Negro.....	R\$145.000,00
PERIOLO. 2quartos, garagem. Rua Serra do Bol.....	R\$145.000,00
MORUMBI. (frente) 02quartos, garagem. Rua Lagoa Bonita.....	R\$145.000,00
FLORESTA. 2quartos 02 vgs de garagem descobertas. Rua dos Pardais.....	R\$140.000,00
INTERLAGOS. 03quartos, garagem. Rua Grahmbell.....	R\$140.000,00
MORUMBI. 02quartos, garagem descoberta. Rua São Roque.....	R\$140.000,00
PERIOLLO. Res. Copacabana - 02 quartos, garagem. Rua Haiti.....	R\$140.000,00
INTERLAGOS. Lot. Barcelona. 2quartos, garagem. Rua Olivedo.....	R\$130.000,00
MORUMBI. 02quartos, garagem descoberta. Rua Monte Negro.....	R\$130.000,00
NOVA ITALIA. 2quartos, garagem. Rua Milão.....	R\$120.000,00
BRASILIA. 2quartos, garagem. Rua Lupicínio.....	R\$107.000,00
SOBRADOS	
TROPICAL. 03 suítes, 04 vgs de garagens, piscina. Rua Valdemar Bonn.....	R\$1.390.000,00
TROPICAL. Suíte, 04 quartos, 06 vgs de garagens. Rua Flamboyant.....	R\$1.300.000,00
COQUEIRAL. Suíte, 2quartos, 05 vgs de garagem. Rua Flamboyant.....	R\$1.000.000,00
TROPICAL. Suíte máster, 02demisuítes, edícula, 03 garagens. Rua Bavínia.....	R\$850.000,00
FORMOSA DO OESTE. Suíte máster 4qts, 02 vgs de garagem. Av. Goiania.....	R\$800.000,00
MARIA LUIZA. 04 suítes, 04 vgs de garagem. Rua do Comercio.....	R\$780.000,00
TROPICAL. 02 suítes, 01 qto, 02 vgs de garagens. Rua Fagundes Varela.....	R\$650.000,00
CATARATAS. Suíte master, 02 suítes, 02 gars. Rua Estanislau Chervinski.....	R\$650.000,00
ALTO DA NEVA. Suíte, 02 demi-suítes, 02garagens. Rua Hieda B. Mayer.....	R\$600.000,00
CIDADE VERDE. Suíte, 2quartos, 02 vgs de garagem. Rua Aroeira.....	R\$600.000,00
CATARATAS. 03 suítes, 02 vgs de garagens. Rua Estanislau Chervinski.....	R\$520.000,00
TURISPARK. Suíte, 02quartos, 03garagens. Rua Agronomia.....	R\$500.000,00
CENTRO. Suíte, 2quartos, 04 vgs de garagem. Rua Carlos de Carvalho.....	R\$480.000,00
NEVA. 03 suítes, 03 vgs de garagem. Rua Olívia Ruchiski.....	R\$470.000,00
PQ SÃO PAULO. 03 suítes, 02 vgs de garagem. Rua Souza Naves /Vitória.....	R\$450.000,00
ROMA. 03suítes, 02 vgs de garagem. Rua Santa Clara.....	R\$450.000,00
PARQUE VERDE. Suíte, 02 quartos, 03 garagens. Rua dos Eucalipto.....	R\$430.000,00
MARIA LUIZA. Suíte, 02quartos, 03 vgs de garagem. Rua Rodrigues Alves.....	R\$430.000,00
NEVA. Suíte, 02 quartos, 02 garagens. Rua Olívia Kucinski/ Manoel Ribas.....	R\$430.000,00
NEVA. Suíte, 2quartos, 2 vgs de garagem. Rua Sergio Djalma de Holanda.....	R\$420.000,00
TROPICAL. Suíte, 2 quartos, garagem. Rua São Luis.....	R\$402.000,00
NEVA. Suíte, 02 quartos, 02 vgs de garagem. Rua Visconde do Rio Branco.....	R\$390.000,00
Country, Suíte, 02 quartos, 03 vgs de garagem. Rua Pedro Ivo.....	R\$380.000,00
PARQUE VERDE. Suíte, 02quartos, 02 vgs de garagem. Rua Ciprestes.....	R\$380.000,00
ALTO ALEGRE. Suíte, 03 quartos, 02 vgs de garagens. Rua Flamboyant.....	R\$380.000,00
ALTO ALEGRE. Suíte, 02 quartos, 02 garagens. Rua Púbio Pimentel.....	R\$372.000,00
FAG. 3suítes, 2 vgs de garagem. Rua João Maria Correia.....	R\$350.000,00
ROMA. Suíte, 02 quartos, 02 vgs de garagem. Rua Santa Clara.....	R\$330.000,00
CLARITO. Suíte, 2quartos, garagem p/ 02 carros. Rua Jacutinga.....	R\$315.000,00
ESMERALDA. Suíte, 2quartos, garagem. Rua Espinéli.....	R\$315.000,00
PORTO SEGURO. 03 quartos, 02 vgs de garagem. Rua Iraci Vígano.....	R\$300.000,00
PQ SÃO PAULO. Suíte, 2quartos, 02garagens. Rua Carlos de Carvalho.....	R\$275.000,00
PORTO SEGURO. 02 quartos, garagem. Rua Mario Miguel de Mello.....	R\$250.000,00
SANTO ONOFRE. Suíte, 2quartos, 2 garagens. Rua Tapajós.....	R\$250.000,00
BRASMADEIRA. Suíte, 02quartos, 02 garagens. Rua Alvorada.....	R\$230.000,00
APARTAMENTOS	
LE PRESTIGE. Suíte máster, 02 suítes, 03 gars. Rua Vicente Machado.....	R\$2.500.000,00
LE PRESTIGE. Suíte máster, 02suítes, 03 gars. Rua Vicente Machado.....	R\$1.250.000,00
LE PRESTIGE. Suíte máster, 02suítes, 03 gars. Rua Vicente Machado.....	R\$1.162.000,00
RES. DE BONA. Suíte, 02 quartos, 02 vgs de garagem. Rua Curitiba.....	R\$900.000,00
ED. TORRE NOVA DUPLEX. 04suítes, 02vgs de garagem. Rua Paraná.....	R\$850.000,00
ED. BELLE MAISON. 03 suítes, 02 vgs de garagem. Rua Mato Grosso.....	R\$750.000,00
ED. GEMINI II. Suíte, 2quartos, 02 vgs de garagem. Rua São Paulo.....	R\$750.000,00
ED. ARMANDO REZENDE(603). Suíte, 02qts, 02 garagens. Rua Olavo Bilac.....	R\$681.000,00
ED WAY POINT. Suíte, 2quartos, 02garagens. Rua Recife.....	R\$680.000,00
ED. GERALDO MARQUES. Suíte, 2quartos, 02 garagens. Rua Mato Grosso.....	R\$650.000,00
ED. VILA FELICHE. Suíte, 02 quartos, 02 vgs de garagem. Rua Pedro Ivo.....	R\$620.000,00
ED. SÃO RAFAEL. Ap 62 Suíte, 02quartos, 02 garagens. Rua Pernambuco.....	R\$570.000,00
ED. ATHENAS. Suíte, 2quartos, 02 vgs de garagem. Rua Presidente Kennedy.....	R\$550.000,00
ED. ATLANTA. Suíte, 02 quartos, 02 vgs de garagens. Rua Salgado Filho.....	R\$550.000,00
ED. VILLA REAL. Suíte, 2quartos, 02garagens. Rua Marechal Floriano.....	R\$525.000,00
JOÃO BATISTA CUNHA. (206) Suíte, 2quartos, 02 garagens. Rua Riachuelo.....	R\$500.000,00
JOÃO BATISTA CUNHA. (205) Suíte, 2quartos, 02 garagens. Rua Riachuelo.....	R\$500.000,00
ED. VILLA REAL. Suíte, 2quartos, 02garagens. Rua Marechal Floriano.....	R\$485.000,00
RES. DE BONA. Suíte, 02 quartos, 02 vgs de garagem. Rua Curitiba.....	R\$450.000,00
ED. AUGUSTUS. (AP 22) Suíte, 02quartos, 02 garagens. Rua da Bandeira.....	R\$445.000,00
ED. AUGUSTUS. (AP 14) Suíte, 02quartos, 02 garagens. Rua da Bandeira.....	R\$438.075,00
LAGOA DA PAMPULHA. Suíte, 3quartos, 02 garagens. Rua Belo Horizonte.....	R\$430.000,00
ED. FLOR DE LIS. Suíte máster, 02quartos, vgs p/02 carros. Rua da Bandeira.....	R\$420.000,00
ED. VALPARAISO. Suíte, 02 quartos, 02 garagens. Rua Pernambuco.....	R\$408.000,00
ED. MANOEL RIBAS. Suíte, 02demisuíte, 02 garagens. Rua Manoel Ribas.....	R\$397.550,00
RESIDENCIAL MARINI. Suíte, 2 qts, 02garagens. Rua Visc. Guarapuava.....	R\$387.000,00
RES. ALEXANDRIA. Suíte, 02 quartos, garagem. Rua Marechal Floriano.....	R\$382.500,00
ED. MONTERREY. Suíte, 2quartos, 02 garagens. Rua Marechal Floriano.....	R\$375.566,76
ED. MANOEL RIBAS. Suíte, 02demisuíte, garagem. Rua Manoel Ribas.....	R\$366.250,00
ED. ANA CANDIDA. Suíte, 2quartos, garagem. Rua da Bandeira.....	R\$360.000,00
ED. BELVEDERE. Suíte, 2quartos, garagem. Rua Presidentes Bernardes.....	R\$360.000,00
ED. SANTOS DUMONT. Suíte, 02quartos, garagem. Rua Mato Grosso.....	R\$360.000,00
ED. OLIVA GARDEN. Suíte, 02 quartos, 02 gars. Rua Francisco Bartnick.....	R\$352.000,00
ED. PRIME TOWER. Suíte, 2quartos, garagem. Rua Marechal Deodoro.....	R\$351.557,00
ED. SAN FERNANDO. Suíte, 2quartos, 02 garagens. Rua Souza Naves.....	R\$350.000,00
ED. LAGUNA. Suíte, 2quartos, garagem. Rua Treze de Maio.....	R\$349.000,00
ED. VITA REALE. Suíte, 2quartos, garagem. Rua Antonina.....	R\$346.143,00
ED. VALPARAISO. Suíte, 01quarto, 01 vgs de garagem. Rua Pernambuco.....	R\$340.000,00
ED. ILE DE FRANCE. Suíte, 02 quartos, garagem. Rua Mato Grosso.....	R\$335.000,00
ED. VISCONDE DE MAUÁ. Suíte, 02quartos, garagem. Rua São Paulo.....	R\$330.000,00
EDSOLYFRAN. (apto 71) 02suítes, 01 quarto, garagem. Rua Paraná.....	R\$317.500,00
ED. JOÃO FACHI. Suíte, quarto, garagem. Rua São Luis.....	R\$316.000,00
RES. SÃO BENTO. Demi suíte, suíte, 01 quarto, 02 vagas de garagem. Rua Padre Ricardo esquina c/ Presidente Kennedy.....	R\$310.000,00
ED. QUINTO ANDREIS. Suíte, 2quartos, garagem. Rua Eng. Teodoro Sampaio.....	R\$296.881,00
ED. QUINTO ANDREIS. Suíte, 2quartos, garagem. Rua Eng. Teodoro Sampaio.....	R\$260.411,50
ED. PALERMO. Suíte, 02quartos, garagem. Rua Pernambuco.....	R\$260.000,00
ED. LAGUNA. 2quartos, 02 vgs de garagens. Rua Treze de Maio.....	R\$259.000,00
LACUSTRE II. Suíte, 02 quartos, garagem. Rua Santos Dumont.....	R\$252.000,00
ED. HANNOVER. 02quartos, garagem. Rua Manaus.....	R\$250.000,00
ED. BRISTOL. 02quartos, garagem. Rua Paraná.....	R\$248.000,00
ED. VALENCE. 02quartos, garagem. Rua Mar. Candido Rondon.....	R\$244.398,67
ECOVILLE. 02quartos, garagem. Rua Manaus.....	R\$240.000,00
ED. ANA VITÓRIA. 02quartos, garagem. Rua Treze de Maio.....	R\$225.000,00
JACARANDÁ BOULEVARD. 02quartos, garagem. Rua Francisco Bartnick.....	R\$220.000,00
SOUZA DOURADO II. 3quartos, garagem. Rua Curitiba.....	R\$220.000,00
ED. PRES. COSTA E SILVA. 02quartos, garagem. Rua Pres. Costa e Silva.....	R\$219.870,00
ED. SOLYFRAN (apto14) 2quartos, garagem. Rua Paraná.....	R\$209.765,00
ED. ESPLENDOR. 02quartos, garagem. Rua João de Mattos.....	R\$202.700,00
RESIDENCIAL VELA MAR. 02 quartos, garagem. Rua Belem.....	R\$200.000,00
RES. AMAZONIA. Suíte, 01 quarto, sacada, garagem. Rua Manaus.....	R\$200.000,00
RES. CHAMPAGNAT. 2quartos, garagem. Rua Emílio Afonso Silva.....	R\$200.000,00
SOUZA DOURADO II. 2quartos, garagem. Rua Curitiba.....	R\$200.000,00
ED. SOLYFRAN (apto11) 1quarto, garagem. Rua Paraná.....	R\$197.675,00
ED. ANA VITÓRIA. 02quartos, garagem. Rua Treze de Maio.....	R\$195.000,00
ED. FLAMBOYANT RESIDENCE. 02quartos, garagem. Rua Flamboyant.....	R\$194.838,00
MARIO COPACHINSKI. Suíte, 01quarto, Garagem. Rua Amárido Passos.....	R\$188.278,00
ED. QUINTO ANDREIS. Suíte, 2quartos, garagem. Rua Eng. Teodoro Sampaio.....	R\$187.575,00
ED. PARNANGUARA. 02 quartos, garagem descoberta. Rua Paranaguá.....	R\$185.900,00
ED. SAN JUAN. 02 quartos, vgs p/ 02 carros. Rua Pedro Miranda.....	R\$185.000,00
ED. PRESIDENTE JK. 02quartos, garagem. Rua Pres. Juscelino Kubitschek.....	R\$180.000,00
AMAZÔNIA. Suíte, 01 quarto, garagem. Rua Manaus.....	R\$175.000,00
ED. GÊNIOVA. Suíte, 01 quarto, Travessa Cristo Rei.....	R\$172.000,00
ED. MORADA DO SOL. 02quartos, garagem. Rua Jorge Lacerda.....	R\$160.000,00
RES. FLORENÇA. 3quartos, garagem. Rua Bororós.....	R\$160.000,00
ED. LORIENT. 02 quartos, garagem. Rua Cristo Redentor.....	R\$160.000,00
GUARUJÁ. 03 quartos, garagem. Rua Samambaia.....	R\$150.000,00
RES. ALTO DA FAG. Suíte, garagem. Rua João Kuloski.....	R\$140.000,00
RES. PALMEIRAS. 02quartos, garagem. Rua Cipreste.....	R\$135.000,00
PARQUE DAS AVES. 03quartos, garagem. Rua Julio Szymanski.....	R\$130.000,00
ED. WEBBER II. 02quartos, garagem. Rua Venezuela.....	R\$130.000,00
COMERCIAL	
CENTRO. Prédio Comercial c/ 880,00m² c/ 02 pisos. Rua Rio de Janeiro.....	R\$1.800.000,00
PQ. SÃO PAULO. Barracão c/ 1.213m². Rua Aracy Tanaka Biazetto.....	R\$1.700.000,00
CENTRO. Barracão c/ 350m² - Indústria de sacolas. Rua Washington Luis.....	R\$1.400.000,00
SANTA FELICIDADE. Barracão c/ 960m² - Rua José Permito de Sá.....	R\$980.000,00
PQ. SÃO PAULO. Casa c/ várias salas comerciais. Rua Joaquim Távora.....	R\$680.000,00
SANTA FELICIDADE. Barracão c/ 220m². Luis Augusto Perreira.....	R\$340.000,00
CANADÁ. Barracão c/ 715 m² - Visconde de Guarapuava.....	R\$550.000,00
CENTRO. Sala Comercial c/ 78,00m² e mezzanino. Rua Souza Naves.....	R\$190.000,00
TERRENOS	
CANCELLI. Terreno c/ 24.000 m² - Rua Elizeu do Prado.....	R\$15.000.000,00
AREA DE TERRAS EM TOLEDO. c/ 1.172,00m² - Av Parigot de Souza.....	R\$2.600.000,00
FAG. c/ 2.160m² - Lotes 11/12/13 - Rua Anibal Cury.....	R\$1.380.000,00
S. CRISTOVÃO. Área de Terras c/ 1.772,82m² Rua Jacarezinho/Marginal.....	R\$1.200.000,00
S. CRISTOVÃO. Área de Terras c/ 1.537,19m² Rua Jacarezinho/Marginal.....	R\$1.100.000,00
COQUEIRAL. c/ 673,92m² - Rua João Lili Cirico.....	R\$800.000,00
PACAEMBÚ. c/ 429m² - (13 x 32,5m) - Rua Rocha Pombo.....	R\$740.000,00
CENTRO. c/ 560m² - (14 x 40m) - Rua Antonina.....	R\$700.000,00
NEVA. c/ 630m² - (18 x 30m) - Rua Marechal Floriano.....	R\$650.000,00
SÃO CRISTOVÃO. c/ 775m² - (15,50 x 50m) Rua José Bonifácio.....	R\$600.000,00
ALTO ALEGRE. c/ 649m² (26m x 25m de fundo) Rua Casemiro de Abreu.....	R\$484.900,00
LOT. CHRISTINA. c/ 739m² (12 x 61m) Rua Princesa Isabel.....	R\$440.000,00
FAG. c/ 612,5m² - (17,5m x 35m) - Rua Tersilino Saugo.....	R\$350.000,00
PQ. SÃO PAULO. c/ 590,00m² - Rua Cassiano Jorge Fernandes.....	R\$325.000,00
PACAEMBÚ. c/ 409,50m² - (13 x 31,5m) - Rua Bartolomeu de Gusmão.....	R\$320.000,00
COQUEIRAL. Lote c/ 715m² (13x55m) - Rua Gramado.....	R\$320.000,00
SÃO CRISTOVÃO. c/ 540m² - 13,5 x 40m. Rua Abaete.....	R\$300.000,00
PIONEIROS. c/ 472,81m² - Rua Santa Clara.....	R\$250.000,00
SÃO CRISTOVÃO. c/ 480m² - (12 x 40m) - Rua Vilhena.....	R\$250.000,00
CATARATAS. c/ 360m² - Res. Jardim. Botânico- Rua Estanislau Chervinski.....	R\$230.000,00
BRASILIA. c/ 437,50m² - (12,5 x 37m) Avenida Europa.....	R\$215.000,00
PERIOLLO. c/ 520m² - (13 x 40m) Rua Haiti.....	R\$210.000,00
PIONEIROS CATARINENSE. c/ 320m² (08 x 40m) Rua Santa Rosa.....	R\$200.000,00
LOT. CHRISTINA. c/ 360m² (12 x 30m) Rua Princesa Isabel.....	R\$200.000,00
JD. COLMEIA. c/ 600m² (12x50m) Rua Serra dos Andes.....	R\$180.000,00
LOT. SANTA CATARINA. c/ 420m² - (12 x 30m) - Rua Videira.....	R\$180.000,00
CANCELLI. c/ 360m² - Rua Mário C. Martins.....	R\$170.000,00
ALTO ALEGRE. c/ 540m² - Rua Roni Sperotto.....	R\$170.000,00
JD. PALMEIRAS. c/ 360,00m² - (17x11,50m) - Rua Belo Horizonte.....	R\$160.000,00
SANTO ONOFRE. c/ 1056m² - (11x 96m) - Rua Mawes.....	R\$150.000,00
GUARUJÁ. c/ 420m² - (12 x 35m). Rua Girassol.....	R\$150.000,00
ANGRA DOS REIS. c/ 250m² - (10 x 25m) - Rua Tupis.....	R\$115.000,00
FLORAIIS DO PARANÁ. Lotes c/ 250m² (10 x 25m). A partir de.....	R\$87.000,00
LOT. ECO PARK. Lotes c/ 200m² - (10x20m). Rua Lagoa Mangaba à partir.....	R\$67.000,00
CHÁCARAS / SÍTIOS	
GLEBA CASCAVEL. Área de terras c/ 15,72 alqueires - Parque Verde.....	R\$23.500.000,00
STA TEREZA. Área de Terras c/ 10 alqueires - próx. Br 277 - Km 610.....	R\$3.700.000,00
PORTO BARREIROS. c/ 38 alqueires paulista. Passo das Flores.....	R\$3.500.000,00
FAZENDA ANDRADA. c/ 23 alqueires, Rio Saltinho.....	R\$3.450.000,00
SÃO FRANCISCO LOPEL. c/ 30.822m² atrás do Posto Rosário.....	R\$2.500.000,00
NOVO HORIZONTE. c/ 10 alqueires. Entre Cascavel e Espigão Azul.....	R\$2.100.000,00
SANTA TERESA. Fazenda Marca Eva c/ 16,70 alqueires.....	R\$1.700.000,00
SANTA TERESA. 10 alq. paulista. Linha Grolli - Sítio N.S. Aparecida.....	R\$1.200.000,00
CHÁCARA c/ 21.000 m² - próximo ao rio. Estrada Rio da Paz.....	R\$670.0



⁴⁵ 3037-5323 ⁴⁵ 9972-8153
www.imobiliariasecurita.com.br



Rua Rio de Janeiro, 552, Centro, Cascavel/PR



Recanto Tropical



SOBRADO
208m²
Alto padrão
Suíte
2 Demi suíte



CONSTRUTORA ACM

Floraís do Paraná

Casas com 64m²



CONSTRUTORA ACM



**IMOBILIÁRIA
SECURITÁ**



Curta nossa Fan Page e compartilhe as novidades.

Fique por dentro dos lançamentos do mercado imobiliário, com conteúdos sempre atualizados.



APARTAMENTOS EM CONSTRUÇÃO

= ED. ELEGANCE. APTOS - Rua Dom Pedro II esq. Mato Grosso - CENTRO. - R1 - 16.347 - 2013

(02 APT° POR ANDAR), Com (240,02 vagas de garagem) - 01 suíte, 02 quartos, bwc social, sala p/ 2 ambientes c/, churrasqueira, lavabo, cozinha, área de serviço, bwc, área comum com piscina, salão de festa com espaço gourmet, Hall decorado, cameras segurança, medidor água individual poço artesiano. (LANÇAMENTO).

= ED. CONTEMPORANEAU. APTOS - Rua Rio de Janeiro - CENTRO. - R2 - 26.078 - 2011

(02 APT° POR ANDAR), Com (240,02 vagas de garagem) - 01 suíte c/ balcony, 02 quartos, bwc social, sala p/ 2 ambientes c/ balcony, churrasqueira, lavabo, cozinha, área de serviço, bwc, área comum com piscina, salão de festa com espaço gourmet, Hall decorado, câmeras segurança, medidor água individual poço artesiano.

= ED. PRIVILEGE. APTOS - Rua Mato Grosso - CENTRO. - R1 - 062.178-2010

(02 APT° POR ANDAR), Com (294,31M² 02 vagas de garagem). 01 suíte máster, closet, 02 suítes, sala estar / jantar / espaço gourmet, sacada, lavabo, cozinha, lavanderia, dep. de empregada - Área comum c/ piscina adulto, piscina infantil, deck, Play Ground, fitness, sauna mini-quadr, salão de festas, cozinha gourmet, churrasqueira, sala de jogos, bicicletário.

= ED. INFINITY. APTOS - Rua Mato Grosso - CENTRO. - R1 - 44.306 - 2011

(04 APT° POR ANDAR), Com (164,271M²) 02 vagas de garagem) - 01 suíte, 02 quartos, Bwc social, sala p/ 2 ambientes c/ churrasqueira, cozinha, lavanderia. Área comum Hall decorado, salão de festa, espaço gourmet, churrasqueira, playground, quadra poliesportiva, poço artesiano.

= ED. SPLENDORE. APTOS - Rua Pedro Ivo - CENTRO. - R1 - 75.770 - 2012

(04 APT° POR ANDAR), Com (154,488,02 vagas de garagem) - 01 suíte, 02 quartos, Bwc social, sala p/ 2 ambientes c/ churrasqueira, cozinha, lavanderia. Área comum Hall decorado, salão de festa c/ cozinha, sala de jogos, piscina c/ deck, churrasqueira, poço artesiano.

PRÉ - LANÇAMENTO

= ED. ABSOLUTE. APTOS - Rua Carlos de Carvalho - CENTRO. - R1 - 79.563- 2014

(06 APT° POR ANDAR) - (DUAS OPÇÕES DE PLANTAS), 02 quartos, Bwc social, sala / cozinha / lavanderia, vaga de garagem. Área comum Hall decorado, 03 elevadores, salões de festa, churrasqueira e outros atrativos. EXCELENTE LOCALIZAÇÃO.

APARTAMENTOS

= ED. SAINT MORITZ. APTO 8° ANDAR - Rua Minas Gerais, 2771 - CENTRO.

Com 318,74M², 01 suíte máster, 01 suíte, 02 quartos (um c/ armário), Bwc social, sala estar / Bar c/ sacada, sala p/ ambientes c/ sacada churrasqueira e armário, lavabo, cozinha e lavanderia (mobiiladas), dep. de empregada, 02 vagas de garagem, depósito.

= ED. COUNTRY VILLE RESIDENCE. APTOS - R. Jorge Samways. - FOZ DO IGUAÇU - R2 - 6012 - 1998

Com 425,312M², c/ 03 vagas de garagem - 256,4411m² c/ 03 vagas de garagem 240,0748m² c/ 2 vagas de garagem - 227,336m² c/ 02 vagas de garagem.

= ED. PORTO GENOVA. APTO 500 - Av. Visconde de Guarapuava, 4629 - CURITIBA - PR.

Com 602,02M². 01 suíte máster (closets e bwcs feminino/ masculino), 02 suítes, terraço, rouparia, home Office, área social ampla c/ hall(galeria), sala jantar, cristaleira, living integrado ao estar íntimo/ jardim de inverno, lavabo, copa c/ estar, churrasqueira (individual, cozinha espaçosa, lavanderia c/ quarto de secagem e varal, 02 dep. de empregada, 04 vagas de garagem, depósitos

= ED. ALTO DA NEVA. APTO 104 - Rua Osvaldo Cruz - NEVA.

Com 100,02M². 02quartos, Bwc social, sala p/ 2 ambientes c/ sacada e churrasqueira, cozinha e lavanderia (mobiiladas), 01 vaga de garagem. (ficam roupeiro, cama, painéis, bancada, box e armário)

= ED. ATLANTA. APTO 302 - Rua Pernambuco esq. c/ Salgado Filho - CENTRO.

Com 184,02M². 01 suíte, 02 quartos, Bwc social, sala p/ 2 ambientes c/ sacada, cozinha, área de serviço, 02 vagas de garagem. R\$450.000,00.

= ED. BELVEDERE. APTO 16° ANDAR - Rua Presidente Bernardes, 2557 - CENTRO.

Com 162,02M². 01 suíte (bwc c/ armário e box blindex), 02quartos, Bwc sócial, (bwc c/ armário e box blindex), sala p/ 2 ambientes c/ sacada, cozinha c/ armários, lavanderia c/ armário, 01 vaga de garagem. R\$400.000,00.

= ED. CASA BLANCA. APTO 100 - Rua Mato Grosso, 1966 - CENTRO. Com 192,38M². 01 suíte, 02 quartos, Bwc social, sala p/ 2 ambientes, lavabo, sacada, cozinha, lavanderia, dep. de empregada, 02 vagas de garagem, (armários 2 quartos e cozinha - tanque - pisos laminado / cerâmica). R\$380.000,00.

= ED. CASA BELLA. APTO 302 (DUPLEX)- R. Mato Grosso, 2002- CENTRO.

Com 274,02M². 01 suíte c/sacada(fechada blindex), 02 quartos, bwc social, sala Tv sala p/ 2 ambientes c/ sacada (fechada blindex), lavabo, cozinha c/ armários, lavanderia, dep. de empregada, 02 vagas de garagem. R\$650.000,00.

= ED. GEMINI II. APTO 15° ANDAR- Rua São Paulo, 789 - CENTRO.

Com 240,02M². 01 suíte máster, 02quartos, Bwc social, sala p/ 2 ambientes c/ sacada, lavabo, sala jantar c/ sacada e churrasqueira, cozinha, lavanderia, dep. de empregada, 02 vagas de garagem. R\$750.000,00.

= ED. HELOISA. APTO 09, 5° ANDAR- Rua Pernambuco, 877 - CENTRO.

Com 148,42M². 01 suíte, 02quartos, Bwc social, sala p/ 2 ambientes c/ sacada, cozinha, lavanderia, 01 vaga de garagem.(móveis fixos suíte, 01 quarto, cozinha e lavanderia planejadas - pisos laminado e cerâmica). R\$320.000,00.

= ED. IMPERATRIZ. APTO - Rua Olavo Bilac, 1319 - CENTRO.

Com 257,02M². 01suíte máster, 03 quartos, Bwc social, sala p/ 3 ambientes c/ sacada fechada Blindex, lavabo, cozinha, lavanderia, dep. de empregada, depósito, 02 vagas de garagem. (APTO MOBILIADO- AR SPLIT - PISO LAMINADO E GRANITO). R\$ 850.000,00.

= ED. ILLÊ DE FRANCE. APTO 1601 (MOBILIADO)- Rua Mato Grosso, 1680 - CENTRO.

Com 138,02M². 01 suíte, 02 quartos, bwc social, sala p/ 2 ambientes c/ sacada, cozinha, lavanderia, 01 vaga de garagem. R\$ 340.000,00

= ED. MENPHIS. APTO 4° ANDAR - Rua Visconde de Guarapuava, 1477 - CENTRO.

Com 134,02M². 01 suíte, 02 quartos, bwc social, sala p/ 2 ambientes, cozinha, lavanderia, 01 vaga de garagem. (semi mobiliado). R\$ 350.000,00.

= ED. MILÃO. APTO 302 - Rua Paraná, 5319 - CENTRO

Com 106,2M². 02 quartos, bwc social, sala p/ 2 ambientes c/ sacada, cozinha(mobiliado/ eletrodomésticos), lavanderia, 01 vaga de garagem. R\$ 300.000,00.

= ED. RESID. ROSEMOUNT APTO 1303- Rua Pernambuco, 1364 esq. - CENTRO.

Com 295,02M². 01 suíte máster, 02 suítes, sala tv, sala jantar c/ sacada e churrasqueira, lavanderia, Bwc de serviço, 02vagas de garagem individuais.. R\$950.000,00, (aceita imóvel até R\$450.000,00).

= ED. ROSA DOS VENTOS, APTO 204- Rua Curitiba esq. Nereu Ramos - NEVA

Com 178,83m². 01 suíte, 02 quartos, Bwc social, sala p/ 2 ambientes c/ sacada e churrasqueira, cozinha, área de serviço. 02 vagas de garagem.

= ED. ROSA DOS VENTOS, APTO 502 (COBERTURA DUPLEX)- Rua Curitiba esq. Nereu Ramos - NEVA

Com 284,29M². 01 suíte, 02 quartos, Bwc social, sala p/ 2 ambientes c/ sacada e churrasqueira, cozinha, área de serviço. 02 vagas de garagem.

= ED. GEMINI II. APTO 16° ANDAR- Rua São Paulo, 789 - CENTRO.

Com 240,02M². 01 suíte máster, 02quartos (um c/ armário), Bwc social, sala estar c/ armário c/ sacada, lavabo, sala jantar c/ armário, sacada c/ churrasqueira / pia, cozinha, lavanderia dep. de empregada, 02 vagas de garagem. (suíte c/ armário, cozinha e lavanderia. c/ armários). R\$650.000,00.

= ED. TERRAZA, APTO 2° - Rua Maranhão, 635 - CENTRO.

Com 131,07M². 01 suíte, 02 quartos, Bwc social, sala p/ 2 ambientes c/ sacada e churrasqueira, cozinha, lavanderia. 02 vagas de garagem. (MOBILIADO) R\$350.000,00.

= ED. RESID. ROSEMOUNT APTO 901 - Rua Pernambuco, 1364 esq. - CENTRO.

Com 296,26M². 01 suíte máster, 02 suítes, sala estar, lavabo, sala estar / jantar c/ espaço gourmet, cozinha, lavanderia, Bwc de serviço, 02vagas de garagem. R\$ 800.000,00

= ED. SALGADO FILHO, APTO 101 - Rua Salgado Filho, 3253 - CANCELLI.

Com 160,90M². 01 suíte, 02 quartos, Bwc social, sala p/ 2 ambientes - sacada e churrasqueira, cozinha, área de serviço. 02 vagas de garagem. R\$380.000,00.

= ED. CONTEMPORANEAU. APTO 1401- R. Carlos de Carvalho esq. -CENTRO.

Com 241,02M². 01 suíte, 02 quartos, bwc social, sala p/ 2 ambientes c/ espaço Gourmet, balcony, lavabo, cozinha, lavanderia, 02 vagas de garagem. Depósito. R\$ 890.000,00.

= ED. NUREMBERG. APTO 17 BLC - Rua Manaus, 2074 - CANCELLI.

Com 134,21,02M². 03quartos, Bwc social, sala p/ 2 ambientes, cozinha e lavanderia. 02 vagas de garagem.

= ED. JOÃO BAPTISTA CUNHA II. APTO - Rua Riachuelo, 2420 - CENTRO.

Com 116,67M². 01suíte, 02 quartos, Bwc social, sala p/02 ambientes c/ sacada e churrasqueira, cozinha, lavanderia, 02 vagas de garagem. R\$ 450.000,00.

= ED. JOÃO BAPTISTA CUNHA I. APTO - Rua Riachuelo, 2420 - CENTRO.

Com 97,53M². 01 suíte, 02 quartos, Bwc social, sala p/02 ambientes c/sacada e churrasqueira, cozinha, lavanderia, 02 vagas de garagem. R\$ 400.000,00.

= ED. ALTO LEBON. APTO - Rua Rio de Janeiro, 956 - CENTRO.

Com 149,02M². 01 suíte, 01 quarto, Bwc social, sala p/ 2 ambientes c/ sacada churrasqueira / pia, cozinha (mobiilada), lavanderia, 02 vagas de garagem. R\$400.000,00.

= ED. PRIVILEGE I. APTO 7° ANDAR - Rua Mato Grosso, 2687 - CENTRO.

Com 304,14M². 01 suíte máster c/ closet, 02 suítes, sala p/ 03 ambientes c/ churrasqueira - sacada, lavabo, cozinha, lavanderia, dep. de empregada, 02 vagas de garagem. (com ar-condicionado - Box Blindex).

RESIDENCIAL GREEN TOWN

= CONDOMINIO COM 13 SOBRADOS - Rua Erva Mate, 318. **RECANTO TROPICAL - R1 51.737- 2013.**

Com 128,23M², 01 suíte, 02 quartos, bwc social, sala p/ 2 ambientes, lavabo, sala jantar / cozinha - área de serviço.

RESIDÊNCIAS

= SOBRADO - COND. VINICIUS DE MORIAS

Com 500,02M², Lote c/ 784,02M², 01 suíte máster, suíte simples, semi-suíte, sacadas, sala de estudo, sala estar, sala tv, lavabo, espaço gourmet, cozinha, lavanderia, despensa, dep. de empregada, garagem p/ 04 carros, espaço Fitnes, piscina aquecida, hidromassagem, cascata. R\$2.200.000,00.

= RESID. ALVENARIA - Marina Doce Vida - BOA VISTA DA AP³.

Com 230,50M², Lote c/ 1.358,70M². 03 suítes (mobiilada), sala p/ 2 ambientes (mobiilada), cozinha e lavanderia com (mobiilia completa),

tanque, maquina de lavar, dep. de empregada (mobiilada), varanda grande c/ churrasqueira, forno pizza, chapa, mesa grande em granito, mesa c/ guarda sol, garagem. (piscina nova c/ borda permanente infinita, luz colorida, jardim, arvores frutíferas, irrigação automatizada, ar condicionado, Pier, barco motor Yamaha 150 HP, injeção eletrônica Socker 222. R\$1.500.000,00.

= RESID. ALVENARIA - Marina Doce Vida - BOA VISTA DA AP³.

Com 260,02M², Lote c/ 2.058,04M². 02 suítes, 01 quarto, Bwc social, sala estar, sala TV, sala jantar, cozinha c/ armários, lavanderia, dep. de empregada, varanda grande c/ churrasqueira garagem p/ 2 carros coberta, (piscina). R\$1.250.000,00.

= SOBRADO - RUA PRESIDENTE BERNARDES, 1201 ESQUINA C/ RUA VITÓRIA - CENTRO.

Com 599,03M², Lote c/ 770,02M², 01 suíte máster c/ sacada, closet e sauna, 02 semi-suíte c/ 2 closet, 01 quarto, sala de brinqueado, bwc social, hall, 02 salas Tv, sala estar, escritório, lavabo, adega, copa, cozinha, despensa, dep. de empregada, lavanderia, salão de festa c/ armários, churrasqueira, forno, lavabo, garagem p/04 carros (03cobertas). (ficam todos os móveis sob-medidas na suíte, semi suítes, quarto c/ cama, bwcs, salas, escritório, cozinha c/ fogão e exaustor, lavanderia c/ tanque em granito 2 bocas e dep. de empregada), piscina aquecida (adulto e infantil) - portão eletrônico - alarme - cerca elétrica). R\$2.500.000,00.

= RESID. MISTA - Rua Vitória, 617 - VILA IGUAÇU.

Com 170,02M², Lote c/497,02M². Quartos, Bwc social, sala, cozinha, lavanderia, garagem. R\$380.000,00.

= RESID. ALVENARIA - Rua Osvaldo Cruz, 3245 - CANCELLI.

Lote nº 9-A, Quadra nº 259, c/ 400,02M². (20X20). R\$350.000,00

= SOBRADO - COND. RESID. VINICIUS DE MORIAS

Com 393,85M², Lote c/ 706,34M², 01 suíte máster c/ sacada, closet mobiliado, 02 semi- suítes c/ armários, 01 quarto, bwc social, escritório, sala Tv grande, sala estar/ jantar c/ lareira à gás, copa, cozinha e lavanderia (mobiiladas), despensa, dep. de empregada, garagem p/ 04 carros, churrasqueira / forno, fogão à lenha - piscina - depósito - aquecimento solar / gás / elétrico. R\$2.100.000,00.

= RESID. MISTA - Rua Souza Naves, 2515 - PARQUE SÃO PAULO.

Lote nº0022, Quadra nº 001, com 455,02M². R\$ 550.000,00.

= RESID. MADEIRA - Rua São Luiz, 2137 - CENTRO.

Lote nº08, Quadra nº, com 390,02M². R\$480.000,00.

= SOBRADO - Rua Pernambuco, 2269 esq. c/ Flamboyant - CENTRO.

Com c/ 128,02M², Lote c/ ,M². 01 suíte c/ hidro, 02 quartos, Bwc social, 02 sacadas, sala estar/ Tv, lavabo, adega, cozinha, lavanderia, garagem p/ 02 carros c/ churrasqueira.(ficam todos os móveis fixos e ar-condicionado) . R\$ 550.000,00.

= SOBRADO - Rua Visconde de Guarapuava, 944 - CENTRO.

Com c/ 324,15,02M², Lote c/660,02M². 01 suíte master, 02 quartos, Bwc social, mezanino, sala estar / Tv, lavabo, escritório, sala jantar, cozinha, lavanderia, dep. de empregada, garagem p/ 02 carros (coberta) + vagas descobertas, salão de festa c/ churrasqueira. depósito. (ficam todos os móveis fixos e ar-condicionado)(portão eletrônico - câmeras - cerca elétrica - árvores frutíferas - poço semi- artesiano -pisos laminado / porcelanato) . R\$1.100.000,00.

= RESID. ALVENARIA - Rua Londrina, 2055 - COUNTRY.

Com 197,25M², Lote c/ 560,02M². 01 suíte, 02 quartos, bwc social, sala p/ 2 ambientes, cozinha, área de serviço, Bwc, mezanino, garagem p/ 4 carros (2 cobertas)(quintal 14x20) R\$800.000,00

= SOBRADO - COND. RESID. VINICIUS DE MORIAS

Com 358,19M², Lote c/ 705,02M², 01 suíte máster c/ terraço, 02 quartos, bwc social, escritório, bwc, sala Tv c/ lareira, sala jantar, cozinha, lavanderia, depósito, salão de festa c/ churrasqueira - bwc, garagem p/ 02 carros. (escada em granito - ar-condicionado). R\$1.700.000,00.

CONDOMÍNIO HORIZONTAL

= COND. RESID. MARINA DOCE VIDA II: (LANÇAMENTO)

TERRENOS individuais na beira do lago de Salto Casias; perfeito p/ pratica de esportes náutico; com infra-estrutura completa. Rua pavimentada, esgoto, iluminação, telefone, quadra de esporte, garagem para barcos, água natural.

TERRENOS

= TERRENO - COND. GOLDEN GARDEN.

Lote nº 02, Quadra nº 02. Com 610,64M².

= TERRENO - R. Estilac Leal, 351 - SÃO CRISTÓVÃO.

Lote nº 07, Quadra nº 03. Com 600,02m². R\$320.000,00.

= TERRENO - COND. MARINA DOCE VIDA I= BOA VISTA DA AP³ - PR.

Lote nº 30. Com 1.000,02M². R\$100.000,00.

= TERRENO - COND. MARINA DOCE VIDA I= BOA VISTA DA AP³ - PR.

Lote nº 16. Com 1.000,02M². R\$150.000,00. (com terraplanagem, e projeto p/ sob ou casa)

= TERRENO - COND. MARINA DOCE VIDA I= BOA VISTA DA AP³ - PR.

Lote nº(s) 78 com 1.534,27M², 79 com 1.462,02M². R\$900.000,00.

= TERRENO - Rua Sociologia, - JD. UNIVERSITÁRIO.

Lote nº 18, Quadra nº 02. Com 422,50m². R\$190.000,00.

= TERRENO - Rua Ildefonso Pinto da Luz, - LOTEAMENTO PORTO SEGURO.

Lote nº 0001, Quadra nº 0007. Com 366,74m². R\$200.000,00.

O PRIVILÉGIO DE VIVER O MELHOR DA VIDA

PRIVILEGE RESIDENCIAL

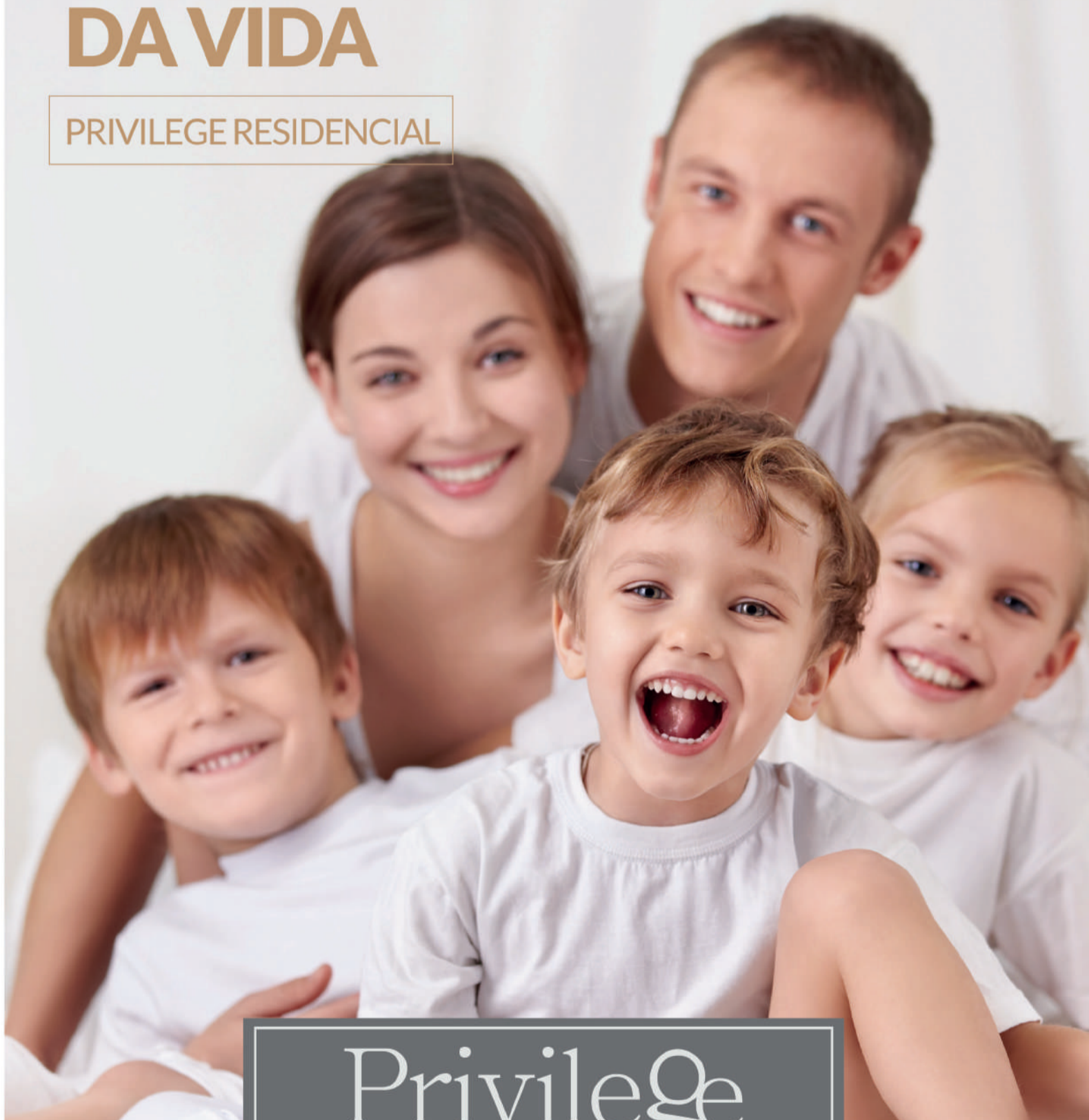

Privilege
Residencial

3 SUÍTES • 2 VAGAS DE GARAGEM • EXCELENTE LOCALIZAÇÃO • AMPLA ÁREA DE LAZER

TUDO PENSANDO PARA FACILITAR SEU DIA A DIA.



VENDAS

45 3225 2528
WWW.IMOBILIARIAJL.COM.BR



CONSTRUÇÃO E INCORPORAÇÃO

45 3321-8500
WWW.CONSTRUTORAJL.COM

PLANTÃO DE VENDAS
45 9972 6262



ECAMBA

CRECI J-2031

GERSON PARANHOS
www.gersonparanhos.com.br CORRETOR DE IMÓVEIS

APARTAMENTOS/CASAS/SOBRADOS:

APARTAMENTO REGIÃO DA UNIPAR: REFORMADO. SUÍTE COM CLOSET + CLOSET, 2 QUARTOS, SALA, COZINHA, BANHEIRO E GARAGEM, QUITADO ...
R\$ 230.000,00

CASA NA NEVA: ALV. APROX. 240,00 M², SUÍTE + 2 QUARTOS, 3 SALAS, COZINHA, BWC, GARAGEM 3 CARROS, PISCINA. RUA: OSVALDO CRUZ, 1308
R\$ 750.000,00

CASA NO CANCELLI: ALV. 145 M², 2 QUARTOS, SALA, COZ. BANHEIRO, LAV., DEP. EMPREGADA, GARAGEM + EDÍCULA, LOTE 420,00 M², RUA ALSIR DA MOTTA, 316
R\$ 380.000,00

SOBRADO MARIA LUIZA: 137,00 M², SUITE C/ CLOSET, 2 QUARTOS, SACADA, WC SOCIAL, COZINHA C/ MÓVEIS PLANEJADO, SALA ESTAR E DE JANTAR, LAVABO, CHURRASQ
R\$ 365.000,00

SOBRADO NA PLANTA: 100,00 M², SUÍTE + 2 QUARTOS + DEPENDÊNCIAS
R\$ 220.000,00

CASA NO GUARUJÁ: ALV. 144,00 M², SUITE + 2 QUARTOS, SALA, COZINHA, BANHEIRO E GARAGEM, LOCALIZADA NA RUA GLOXINIAS, 1162
R\$ 220.000,00

SOBRADOS NOVOS: 80 M², 2 QOTOS., SACADA, SALA, LAVABO, WC. SOCIAL, GARAGEM
R\$ 175.000,00

CASA EM CONDOMÍNIO NA CLAUDETE: ALV. 3 QUARTOS, SALA, COZINHA, BANHEIRO, LAVANDERIA E UMA VAGA DE GARAGEM, RUA TUIUTI, 1225
R\$ 170.000,00

CASAS NOVAS: 2 E 3 QUARTOS PARA FINANCIAMENTO PELO PROGRAMA MINHA CASA MINHA VIDA A PARTIR DE
R\$ 130.000,00

CASA VERDES CAMPOS: 100 M², 2 QUARTOS, SALA, COZINHA, BANHEIRO E GARAGEM, PROX. SUPER MUFFATO REGIÃO NORTE, LOTE 284,00 M²
R\$ 130.000,00

LOTES A VENDA:

ESQUINA NA FAG: 612,00 M² (17.50 X 35,00), RUA JOÃO CORREA COM ANÍBAL CURI
R\$ 420.000,00

VALE DO SOL (REGIÃO DO PARQUE VERDE) 399,00 M², 14,00 X 28,50,
R\$ 310.000,00

LOTE NA NEVA: 336,00 M², (12 X 28), COM CASA MISTA 113,00 M², 4 QUARTOS + DEPENDÊNCIAS, RUA MAJOR OSCAR PEREIRA, 571
R\$ 250.000,00

LOTE NO MIRANTE: 200 M², RUA ERVAL, ÓTIMA VISÃO PARA A CIDADE
R\$ 130.000,00

ÁREA NA CLAUDETE: 10.780,00 M² (UMA QUADRA), RUA TERESINA, ENTRE A VISCONDE DO RIO BRANCO E RUA MARECHAL FLORIANO
R\$ 10.000.000,00

Rua Souza Naves, 4150 - abaixo do Itaú Fone 3225.2540 - 9972.3834 - 8403.0652

CADINI IMÓVEIS Plantão: (45) 9822-1888 (45) 3038-0777
acesse: www.cadinimoveis.com.br
VENDA - LOCAÇÃO - AVALIAÇÃO

VENDAS

APARTAMENTOS
R. Presidente Juscelino Kubitschek, coqueiral - Ed. Presidente JK: 51,90m², 2 quartos, sala, cozinha, wc..... a partir de R\$ 184.230,00
R. Castro Alves, centro - Ed. Veredas: 95m², 2 quartos, sala, cozinha com churrasqueira, wc, lavanderia..... a partir de R\$ 236.000,00
R. Curitiba, nº 1591 - Curitiba Residence: 100m², 1 suíte, 2 quartos, cozinha, sala, sacada c/ churr., gar..... a partir de R\$ 260.832,80
R. Marechal Floriano - Residencial Sonata: 111m², suíte, 1 quarto, wc, sala, sacada c/ churr., coz, garagem..... a partir de R\$ 280.000,00
R. Francisco Bartnik, coqueiral - Jacarandá Boulevard: 77m², suíte, 2 quartos, sala, cozinha, wc, lavanderia..... a partir de R\$ 300.000,00
R. Pernambuco, centro - Ed. Valparaíso: 143m², suíte, 2 quartos, sala, cozinha, wc, lavanderia..... a partir de R\$ 340.000,00
R. Francisco Bartnik, coqueiral - Oliva Garden: 154m², suíte, 2 quartos, sala, cozinha, banheiro, lavanderia..... a partir de R\$ 352.000,00
R. Paraná, centro - Ed. Tulipa: 167m², 1suíte, 2quartos, sala, cozinha, wc, sacada c/ churrasq., lavanderia..... a partir de R\$ 481.406,67
R. Presidente Kennedy, 717 - Ed. Bellatrix: 169m², 1suíte, 2quartos, sala, cozinha, wc, sacada c/ churrasq..... a partir de R\$ 465.000,00

TERRENOS
LOTEAMENTO ECO PARK: 200m² sendo 10x20m, ao lado do IFET, até 150x para pagar..... a partir de R\$ 68.500,00
FLORIS DO PARANÁ: 250m² sendo 10x25m, ao lado do IFET, até 120x para pagar..... a partir de R\$ 88.000,00
SANTO ONOFRE: 525m², taxa de ocupação de 60%, quadra 26 lote 12, Rua Potiguaras nº535..... R\$ 250.000,00
CENTRO: 660m² sendo 12x55m, próprio comércio, próx. ao Hospital Salete, 70% tx ocupação..... R\$ 600.000,00
CENTRO: 715m² sendo 13x55m, tx ocupação 70%, próximo a Pão de Ló, aceita-se propostas..... R\$ 720.000,00

CASAS
R. Estocolmo, 890 - Itália Nova: 60m², laje, 02 quartos, sala, cozinha, banheiro, garagem..... R\$ 135.000,00
R. Venezuela, 251 - Região do Lago: 562m², 01 suíte, 02 quartos, sala, cozinha, wc, lavanderia, garagem..... R\$ 390.000,00
R. Nereu Ramos, 2325 - próx. JL: 560m², laje, 01 suíte, 03 quartos, 02 salas, wc, cozinha, lavanderia..... R\$ 630.000,00
R. Flamboyant, 1969 - Coqueiral: 444m², 01 suíte, 06 quartos, 02 salas, cozinha, wc, 02 garagem, cozinha..... R\$ 630.000,00

SOBRADOS
Travessa Lajeado: 120m², 01 suíte, 2quartos, copa, cozinha, banheiro social, lavanderia, garagem..... R\$ 300.000,00
R. Osvaldo Cruz, 101 - Na Neva: 138m², 01 suíte c/ closet, 02 quartos, sala, cozinha, lavanderia, churras., garagem..... R\$ 400.000,00
R. Estanislau Chervinski - Cod. Jardim Botânico: 136m², 01 suíte, 02 quartos, sala, wc, garagem, edícula..... R\$ 480.000,00
R. Rio de Janeiro - centro: 210m², 01 suíte, 02 quartos, banheiro parte de cima; sala, cozinha, lavanderia, banheiro social, garagem para 02 carros e churrasqueira..... R\$ 850.000,00
R. Hyeda Baggio Mayer, 2494 - Na Neva: 204m², 1 suíte c/ closet, 2 quartos, banheiro social, lavabo, sala, cozinha, lavanderia, churrasqueira, garagem p/ 3 carros..... R\$ 600.000,00

DESTAQUES

CADINI IMÓVEIS ALUGA
SOBRADO RESIDENCIAL NOVO RUA NORMA VESSARO, 384 - SAO CRISTÓVÃO
146 m² de construção
1 suíte com closet
2 quartos
Escritório
Duas salas
Garagem para 2 carros
R\$ 2.000,00 mensal
Condições contratuais facilitadas

OPORTUNIDADE DE INVESTIMENTO NA CADINI IMÓVEIS
H. Rieger Residence
APARTAMENTOS NA PLANTA
Localizado em região privilegiada de Cascavel
Apartamentos com área total de 142,20 m²
1 suíte
2 quartos
Sala de jantar/estar
Sacada com churrasqueira
2 vagas de garagem com depósito individual
DIRETO COM A CONSTRUTORA

LOCAÇÕES

SALA COMERCIAL - R. Barão do Cerro Azul, nº 854: 50m², cozinha, banheiro..... R\$ 700,00
CASA 177 - Av. Das Torres, 186 - Cond. Terra Nova I 1 suíte, 2 quartos, sala, cozinha, wc, garagem, muro nos fundos..... R\$ 870,00
CASA 350 - Av. Das Torres, 186 - Cond. Terra Nova I 1 suíte, 2 quartos, sala, cozinha, wc, garagem..... R\$ 870,00
SALA COMERCIAL - R. Juscelino Kubitschek, nº 373: próx. rodoviária - 145m² no 2º andar fácil acesso com elevador, 2 wc..... R\$ 2.300,00

Rua Presidente Bernardes, 1883 mais imóveis acesse: www.cadinimoveis.com.br
Centro - Cascavel - PR

KASSOL Credibilidade a serviço de seus sonhos!
www.kassolimoveis.com.br
NEGÓCIOS IMOBILIÁRIOS | 45 | 3096-8383 / Plantão: 9818-8383

APARTAMENTOS

ED. Prime Tower Residence - Localizado na R. MARECHAL DEODORO - CENTRO. Com 1 Suíte Master, 2 Quartos, Sala Estar, Sala Estar sacada Com Churrasqueira e Pia, Cozinha, Área de Serviço, BWC Social. Com 2 vagas de garagens cobertas. Possui 146,24 m² de área total e 83,59 m² de área privativa. Possui elevador social, portaria, portão eletrônico. Valor R\$ 359.000,00.

ED. Maria Vitória II. Localizado na R. PUBLIO PIMENTEL - ALTO ALEGRE. Com 3 Quartos, Sala 2 Ambientes, Cozinha, Área de Serviço, BWC Social. Com 1 vaga de garagem coberta. Possui 83,35 m² de área total e 75,9 m² de área privativa. Possui portão eletrônico. Valor R\$ 250.000,00.

ED. Tanielle - Localizado na R VISCONDE DO RIO BRANCO - CENTRO. Com 1 Suíte Simples, 2 Quartos, Sala 2 Ambientes, Sala de Jantar, Cozinha Planejada, Área de Serviço, 1 Dep. de Empregada, BWC Social. Com 1 vaga de garagem coberta. Semi mobiliado. Possui 182 m² de área total e 162 m² de área privativa. Condomínio aproximado R\$ 160,00. Possui portaria, portão eletrônico. Valor R\$ 340.000,00.

ED. Residencial Arauco . LANÇAMENTO!!! Localizado na R. MANOEL RIBAS - CENTRO. Com 2 vagas de garagens cobertas. Apartamentos com seis tipos de plantas. Excelente oportunidade para investimento!!!! ... Consulte-nos!!

ED. Belle Vile - Localizado na R. RIO DE JANEIRO - CENTRO. Com 1 Suíte Simples, 2 Quartos, Sala 2 Ambientes com sacada, Cozinha Planejada, Área de Serviço, BWC Social. Com 1 vaga de garagem coberta. Semi mobiliado. Possui 100 m² de área total e 75 m² de área privativa. Possui elevador social, portão eletrônico. Valor R\$ 270.000,00.

CASAS / SOBRADOS

Casa localizada na R. JUSCELINO KUBITSCHKEK - CENTRO. Com 2 Suíte Simples, 1 Quarto, Sala Estar, Sala de Jantar, Cozinha, Área de Serviço, 1 BWC Social semi mobiliado. Pintura boa. Possui Edícula com Churrasqueira e pia. Com 146 m² de área construída e 396 m² de área do terreno. Valor R\$ 480.000,00.

Casa localizada na R. CASUARINA - JD PARQUE VERDE. Com 1 Suíte Simples, 2 Quartos, Sala 2 Ambientes, Cozinha, 1 Bwc social. Com 1 vaga de garagem cobert. Possui Edícula com Despensa, Churrasqueira. Com 222 m² de área construída e 300 m² de área do terreno. Valor R\$ 300.000,00.

Sobrado, localizado na R FAGUNDES VARELA - JD TROPICAL. Com 1 Suíte Master com sacada, 2 Quartos com sacada, Sala Estar, Sala de Jantar, Sala Íntima, Jardim de Inverno, Cozinha Planejada, Área de Serviço Planejada, Dep. de Empregada, BWC Social, BWC Lavabo, BWC Dep. Empregada. Com 2 vagas de garagens cobertas e com 1 vaga de garagem descoberta. Com 298,78 m² de área construída e 420 m² de área do terreno. Possui portão eletrônico, cerca elétrica, piscina aquecida. Valor R\$ 1.000.000,00.

TERRENOS

Terreno no Resid Treviso localizado na AV. TITO MUFFATO FAG. Terreno Residencial . Área total de 630 m². Possui Água, Asfalto, Luz, Esgoto, Calçada. Valor R\$ 365.131,77.

Terreno localizado na R. EDI DOMINGOS DALLA COSTA - VILA DIONE. Terreno Residencial. Área total de 489 m². Valor R\$ 245.000,00

RUA PARANÁ, 4513. CENTRO - CASCAVEL - PR

Treviso Imóveis Ltda.
Desde 1981 CRECI 989 J
Venda | Administração | Avaliação

Av. Brasil, 5980 - Conj. 110 - Fone/Fax (45) 3225-4240
CEP 85812-001 - Cascavel - Paraná
E-mail: imobiliariatreviso@uol.com.br - www.trevisoimoveis.com.br

VENDAS

JARDIM NOVA YORK: casa em alvenaria com 110 m2, mais dois aptos 60 m2 cada, terreno 448 m2, na Matelândia, de esquina. R\$500.000,00

TERRENOS: dois terrenos com 1.337,70 m2, área comercial e residencial - Centro - Próx. Copel. R\$2.000.000,00.

APTO. com 02 dorm. banh. coz. uma vaga. Próx. Centro. Edif. peq. 1º Andar. R\$190.000,00

LOCAÇÃO

SALA TERREA: C/228 M2, ao lado do Banrisul, próx. da Av. Brasil, farmácias, bancos, escolas, comércio R\$9.500,00

SALA TERREA: com 75 m2, na Paraná, banheiro, ao lado Correio Postal. R\$2.000,00

BARRACÃO: Núcleo do Guarujá, com 740m2, terreno de 2000m2, com rampa p/descarga e carga. R\$7.500,00

ED. MEMPHIS: Apto. de frente, 8º andar, sala 02 ambientes, suíte, 02 dormitórios, banheiro social, cozinha com armários, uma vaga de garagem, edifício com salão de festas, piscina, R\$1.000,00, mais taxas

ED. BARCELONA: Apto. novo, com 01 suíte, 02 dormitórios, sala, cozinha com armários, banheiros com armários, 02 vagas, próx. rodoviária. No 11º andar. R\$1.600,00 mais encargos.

EDIFÍCIO na JK: próx. UNIPAR, apto. fundos, 02 dormitórios, sacada, sala, cozinha com pia, sem vaga p/carro. Aluguel: R\$600,00 mais taxas.

EDIFÍCIO na JK: kitinete com balcão com pia e armários, banheiro, próx. UNIPAR, sem vaga de garagem. Aluguel R\$350,00 mais taxas

RESIDENCIAL MORADA DO SOL: Apto. 03 dormitórios, sala, cozinha, banheiro, área de serviço, piso cerâmico, 01 vaga de garagem coberta, Rua Jorge Lacerda, 855, próx. Shopping JL, R\$600,00, mais taxas.

RESIDENCIAL CASCAVEL: Apto. 02 dormitórios, sala, cozinha, banheiro, área de serviço, 01 vaga de garagem coberta, piso cerâmico, 3º andar, próx. Supermercado Irani Parque Verde. R\$500,00, mais taxas.

CRECI 3149-J



V. moretti

Assessoria Imobiliária

Av. Brasil, 7515 - Ed. Moretti - TEL. (45) 3322-1515 www.vmoretti.com.br / e-mail: vmoretti@vmoretti.com.br

LOTE RURAL: Próximo ao perímetro urbano (Bairro Santa Felicidade) com 8,5697ha R\$900.000,00.
TERRENO: Res. Treviso (20x35) 700m² R\$461.187,33.
TERRENO: Parque São Paulo - Rua Promotor Cezar Salgado, com área de 396m² sobre o mesmo edificado uma casa de madeira com 01 suíte, 01 quarto, sala, coz., banheiro, área de serviço R\$265.000,00.
TERRENO: FLORESTA - Av. Sabia esq. c/ a Av. das Torres, com 597,11m² R\$170.000,00.
TERRENO: FLORESTA - Rua Uirapuru, com 300m², sobre o mesmo edificado uma casa com 01 suíte, 01 quarto, sala, cozinha, banheiro, área de serviço, 01 vaga de garagem com aprox. 67,35 m² R\$160.000,00.
TERRENO: Região Norte - Loteamento Eco Park com 201m² R\$68.500,00.
TERRENO: Res. Treviso Consulte-nos.

BARRACÃO: Claudete - Rua Jorge Lacerda, com aprox. 61,10m², sala comercial 12,40m e uma casa nos fundos com 63,36m² R\$230.000,00.

APTO: Itapema - SC, com área de aprox. 172,71m², 02 suítes, 02 dormitórios, lavabo, living, coz., área de serviço, sacada com churrasqueira e área de Split, vaga de garagem R\$1.100.000,00.
APTO: Ed. Rio Branco - Centro, Rua Rio Grande do Sul nº769, 11º Andar, com piscina no condomínio, elevador, 01 suíte e 01 quarto, 01 quarto escritório, demais dependências R\$400.000,00.
APTO MOBILIADO: Ed. Albatroz - Centro, Rua Paraguai, nº1459, com aproximadamente 164,79m², 02 suítes sendo 01 com banheiro, 01 quarto, sala 02 ambientes, sacada, cozinha, área de serviço, despensa, banheiro, 01 vaga de garagem R\$380.000,00.
APTO MOBILIADO: Ed. Nuremberg - Cancelli, Rua Manaus, nº2074, com 03 quartos, sala 02 ambientes, cozinha, área de serviço, 01 vaga de garagem R\$240.000,00.

CASA: Ciro Nardi - Rua Curitiba, nº91, com aprox. 370m², com 01 suíte, 03 quartos, 04 salas, coz., 03 banheiros, 02 lavanderia, churrasqueira, 02 vagas de garagem R\$890.000,00.
CASA: Alto Alegre - Rua Casemiro de Abreu com 01 suíte com banheiro, 03 quartos, sala, coz. com móveis planejados, lavabo, banheiro, edícula com churrasqueira, área de serviço, escritório, 05 vagas de garagem R\$700.000,00.
CASA: Alto Alegre - Rua Casemiro de Abreu com 01 suíte com banheiro, 03 quartos, sala, coz. com móveis planejados, lavabo, banheiro, edícula com churrasqueira, área de serviço, 02 vagas de garagem R\$500.000,00.
CASA: Neva - Rua Salgado Filho, 01 suíte, 02 quartos, 03 salas, coz., banheiro, área de serviço, edícula, 03 vagas de garagem R\$450.000,00.
CASA: Floresta - Rua Galvotas, com 03 quartos, sala, cozinha, banheiro, área de serviço, 01 vaga de garagem R\$220.000,00.
CASA NOVA: Bela Vista - Rua Verde, com 03 quartos, sala, cozinha, banheiro, área de serviço, 01 vaga de garagem R\$190.000,00.
CASA: Res. Pantanal, com 02 quartos, sala, cozinha, banheiro, 02 vagas de garagem R\$85.000,00.

APTO: Ed. Barcelona - Centro, Rua Rio de Janeiro, nº3002, com 01 Suíte, 02 Quartos, sala, coz., banheiro, 02 vagas de garagem R\$1.500,00.
APTO: Centro - Rua Uruguaí, nº1251, com 01 suíte, 02 quartos, sala 02 ambientes, sacada, cozinha, banheiro, área de serviço, 01 vaga de garagem R\$1.100,00.
APTO: Ed. Costa Smeralda - Centro, Rua Manoel Ribas, nº3147, com 01 suíte, 01 quarto, sala, cozinha, banheiro, área de serviço, 02 vagas de garagem R\$1.020,00.
APTO: Ed. Torre Nobre - Centro, Rua Souza Neves, nº3525, 01 suíte com closet e sacada, 02 quartos, sala, cozinha, banheiro, área de serviço, dependência de empregada, 01 vaga de garagem R\$1.000,00.
APTO: Ed. Dona Guilhermina - Centro, Rua Erechim, nº.1819, 01 suíte, 02 quartos, sala com sacada, cozinha, área de serviço, banheiro, 01 vaga de garagem R\$990,00.
APTO: Ed. Dona Guilhermina - Centro, Rua Erechim, nº.1819, 1º andar, 01 suíte, 02 quartos, sala com sacada, cozinha, área de serviço, banheiro, 01 vaga de garagem R\$990,00.
APTO SEMI MOBILIADO: Ed. Lória - Centro, Rua Manoel Ribas, nº3127, com 01 suíte, 01 quarto, sala, cozinha, sacada com churrasqueira, banheiro, área de serviço, 01 vaga de garagem R\$980,00.
APTO: Cond. Res. Orquídeas - Jardim Cristal, Rua Natal, nº2591, 01 suíte, 02 quartos, sala, sacada, cozinha, banheiro, área de serviço, 02 vagas de garagem R\$900,00.
APTO: Rua João de Matos, nº418, com 01 suíte, 02 quartos, sala, cozinha, sacada, banheiro, área de serviço, 01 vaga de garagem R\$650,00.
APTO: Res. Leblon - Centro, Rua Rio de Janeiro, nº713, com 01 suíte, 02 quartos, sala, sacada com churrasqueira, cozinha, banheiro, área de serviço, 01 vaga de garagem R\$800,00.
APTO: Ed. Villa Firenze - Centro, Rua: Manoel Ribas, nº2357, com 01 suíte, 02 quartos, sala, cozinha, área de serviço, 01 vaga de garagem R\$800,00.
APTO: Ed. Cristal II - Jardim Cristal, Rua João de Matos, nº1145, 03 quartos, sala, cozinha, banheiro, área de serviço, 01 vaga de garagem R\$800,00.
APTO: Ed. Dona Guilhermina - Centro, Rua Erechim, nº.1819, 02 quartos, sala com sacada, cozinha, área de serviço, banheiro, 01 vaga de garagem R\$790,00.
APTO: Ed. Automann - Neva, Rua Pio XII, nº1611, com 02 quartos sendo 01 com sacada, sala com sacada, cozinha,

banheiro, área de serviço, 01 vaga de garagem R\$750,00.
APTO: Res. Leblon - Centro, Rua Rio de Janeiro, nº713, com 01 suíte, 02 quartos, sala, sacada com churrasqueira, coz., banheiro, área de serviço R\$750,00.
APTO: Ed. Roma - Centro, Rua Juscelino Kubitschek, nº1610, 01 suíte com closet, sala, sacada, cozinha, área de serviço, 01 vaga de garagem R\$720,00.
APTO: Res. Fávoro Lemke - Centro, Rua Pio XII, nº2371, com 02 quartos, sala, sacada, cozinha, banheiro, área de serviço, 01 vaga de garagem R\$670,00.
APTO: Ed. Parque das Aves, Rua Julio Szymanski, com 03 quartos, sala, cozinha, área de serviço, 01 vaga de garagem R\$600,00.
APTO: Ed. Vitória - Alto Alegre, Rua: Vitória nº 2764, com 02 quartos, sala, cozinha, sacada, área de serviço R\$550,00.
APTO: Ed. Vitória - Alto Alegre, Rua: Vitória nº 2764, com 02 quartos, sala, cozinha, sacada, área de serviço R\$450,00.

SOBRADO: Centro - Rua Carlos Gomes, nº4116, 1º pavimento, com 01 suíte, 02 quartos, sala, coz., banheiro, área de serviço, 01 vaga de garagem R\$600,00.
CASA: Ciro Nardi - Rua Curitiba, nº91, com aprox. 370m², com 03 suítes, 03 quartos, 04 salas, coz., 03 banheiros, 02 lavanderia, churrasqueira, 02 vagas de garagem R\$2.000,00.
CASA MISTA: Centro - Rua São Luiz, nº1462, com 01 suíte, 03 quartos, 02 salas, banheiro, área de serviço, churrasqueira, piscina, 02 vagas de garagem coberta e 03 descoberta R\$1.400,00.
CASA: Centro - Rua Marechal Deodoro nº2552, com 04 quartos, sala, cozinha, banheiro, área de serviço, 02 vagas de garagem R\$1.000,00.
CASA: Alto Alegre - Rua Silvino Casagrande, nº744, com 03 quartos, 02 salas, cozinha, banheiro, área de serviço, edícula com 02 quartos, 01 vaga de garagem R\$850,00.
CASA: Aclimação - Rua Paraná, nº6572, com 01 suíte, 02 quartos, sala, cozinha, banheiro, área de serviço, espaço com churrasqueira, 01 vaga de garagem R\$800,00.
CASA: Jardim Universitário - Rua Chapeco esq. c/ Rua Videira nº771, 03 quartos, sala, coz., banheiro, área de serviço, 02 vagas de garagem R\$750,00.
CASA: Gramado - Rua Paranaguá, nº604, com 03 quartos, sala, cozinha, banheiro, área de serviço, 01 vaga de garagem R\$520,00.
CASA: Res. Pantanal, com 02 quartos, sala, cozinha, banheiro, 02 vagas de garagem R\$500,00.

SALAS COMERCIAIS: Em clínica com aprox. 115,10m², mais sala de procedimentos R\$10.700,00.
SALA COMERCIAL COM TERRENO: Av. Brasil esquina com a Rua Visconde do Rio Branco terreno com 702m² e sala 161m² (em frente praça do Migrante) R\$6.000,00.
SALA COMERCIAL: Av. Brasil, com aprox. 161m² (em frente praça do Migrante) R\$4.000,00.
SALA COMERCIAL NOVA COM MEZANINO: Centro Com. Idalina Schumacher, Rua Nereu Ramos, sala 02, com aprox. 197,75m² R\$3.955,00.
SALA COMERCIAL NOVA COM MEZANINO: Centro Com. Idalina Schumacher, Rua Paraná, sala 07, com aprox. 181,84m² R\$3.636,80.
SALA COMERCIAL COM MEZANINO: Centro Com. Emma Ferlin, Rua Paraná, nº4753, sala 01, com aprox. 197,74m², com 02 vagas de garagem R\$3.115,00.
SALA COMERCIAL NOVA COM MEZANINO: Centro Com. Emma Ferlin, Rua Paraná, nº.4753, sala 03 e 04 com aprox. 195,96m², com 02 vagas de garagem R\$3.086,00.
SALA COMERCIAL NOVA COM MEZANINO: Centro Com. Emma Ferlin, Rua Paraná, 4753, salas 05, 06, 07 e 09, com aprox. 180,59m², com 02 vagas de garagem R\$2.992,00.
SALA COMERCIAL NOVA COM MEZANINO: Centro Com. Emma Ferlin Rua Paraná, 4753, sala 08, aprox. 170,75m², com 02 vagas de garagem R\$2.828,00.
SALA COMERCIAL TÉRREA: Localizada na Rua Carlos Gomes prox. a Av. Brasil, aprox. 100m² R\$2.600,00.
SALA COMERCIAL TÉRREA: Centro - Rua Visconde de Guarapuava nº2018, aprox. 107,24m² R\$2.500,00.
SALA COMERCIAL TÉRREA: Centro - Rua Visconde de Guarapuava nº2010, aprox. 86,65m² R\$2.500,00.
SALA COMERCIAL: Centro - Rua São Paulo, nº2229, 1º pavimento, com aprox. 245,26m², com 02 banheiros R\$1.800,00.
SALA COMERCIAL: Centro - Rua Salgado Filho, nº2953, esquina com a Rua Fortaleza com aproximadamente 120m² R\$1.600,00.
SALA COMERCIAL: Centro - Av. Tancredo Neves, nº2801, com aprox. 88,20m² e 02 banheiros R\$1.300,00.
SALA COMERCIAL: Centro - Rua Rio Grande do Sul, nº1983C, com aproximadamente 52,50m² R\$1.200,00.
SALA COMERCIAL: Ed. Costa Smeralda - Centro, Rua Manoel Ribas, nº3147, com aprox. 91,21m² R\$1.100,00.
SALA COMERCIAL: Centro - Rua Rio Grande do Sul, nº2151, Sala Comercial 05, com aproximadamente 84,90m², com 01 banheiro R\$1.100,00.
SALA COMERCIAL: Centro - Rua Carlos Gomes com aprox. 99,53m² R\$850,00.
SALA COMERCIAL: Alto Alegre - Rua Vitória, nº2764, com aprox. 35m² R\$600,00.
SALA COMERCIAL: Centro - Av. Toledo, nº1160, com aprox. 25m² R\$500,00.
SALA COMERCIAL: Centro - Rua Carlos Gomes prox. a Av. Brasil, 1º andar, com 65,13m² R\$550,00.
SALA COMERCIAL: Centro - Av. Toledo, nº1160, com aprox. 25m² R\$500,00.
TERRENO DE ESQUINA: Av. Brasil esquina com a Rua Visconde do Rio Branco (em frente praça do Migrante) R\$3.000,00.
TERRENO DE ESQUINA: Centro - Rua Erechim esq. c/ a Rua Olavo Bilac com (50X40) 2.000m² Consulte-nos.

DK IMOBILIÁRIA

ano 26[®] J-3224

"Confie para nós a administração e venda de seu imóvel"

VENDAS

TERRENOS PARA VENDA

TERRENO BR 467, LOTEAMENTO JARDIM ALVORADA MEDINDO 1525,00 M² VALOR R\$ 750.000,00
 TERRENO RUA CIPRESTE, CONDOMINIO PORTAL DO VALE, PARQUE VERDE MEDINDO 2.036,79 M² VALOR R\$ 700.000,00
 TERRENO RUA JOÃO KULOSKI, LOTEAMENTO FAG MEDINDO 525,00 M² VALOR R\$ 280.000,00
 TERRENO RUA AMARILDO PASSOS, LOTEAMENTO FAG MEDINDO 600,00 M² VALOR R\$ 320.000,00

CASAS PARA VENDA

CASA: RUA TARQUINIO JOSLIN DOS SANTOS, 694 JARDIM MARIA LUIZA - 02 SUITES, 04 QUARTOS, 05 BWC'S, COZINHA, ÁREA DE SERVIÇO, 04 VAGAS DE GARAGENS (MEDINDO 320,00 M2) VALOR R\$ 1.050.000,00
 CASA: RUA ENGENHARIA, 645 JARDIM UNIVERSITÁRIO - 01 SUITE, 02 QUARTOS, SALA, BWC SOCIAL, COZINHA, ÁREA DE SERVIÇO, 01 VAGA GARAGEM (MEIA QUADRA DA UNIOESTE) VALOR R\$ 320.000,00

SALA COMERCIAL PARA VENDA

SALA:
 RUA MARANHÃO, Nº 790 ED. GREEN, 6º ANDAR SALA 605 - COM 01 VAGA DE GARAGEM VALOR R\$ 150.000,00

APARTAMENTOS PARA VENDA:

ED. BELLE MAISON 6º ANDAR: RUA MATO GROSSO, 1655 02 SUITES SENDO 01 COM CLOSET E BANHEIRA, 02 QUARTOS, SALA DE JANTAR, SALA DE ESTAR, SACADA COM CHURRASQUEIRA, COZINHA, ÁREA DE SERVIÇO, BWC SOCIAL, BWC EMPREGADA, LAVABO, 02 VAGAS DE GARAGENS VALOR R\$ 650.000,00
 ED. VILAS BOAS 1º ANDAR: RUA JOÃO PESSOA, Nº 90 - 01 SUITE, 02 QUARTOS, SALA DE JANTAR, SALA DE ESTAR, COZINHA, ÁREA DE SERVIÇO, BWC SOCIAL, 02 VAGAS DE GARAGENS VALOR R\$ 300.000,00
 ED. BREMEN 2º ANDAR: RUA PIO XII, Nº 1723 - 01 SUITE, 02 QUARTOS, SALA, COZINHA, BWC SOCIAL, ÁREA DE SERVIÇO, 01 VAGAS DE GARAGEM VALOR R\$ 199.500,00

LOCAÇÃO

LOCAÇÃO KITINETES:

RES. GABARITO - KITINETE: RUA DO FEITOR, 65 FACULDADE - 01 QUARTO, SALA/COZINHA, BWC, LOCAL PARA ESTACIONAMENTO ÁREA COM CHURRASQUEIRA VALOR R\$ 330,00 A 360,00

LOCAÇÃO APARTAMENTOS:

RES. QUINTA DO SOL, AP. 24 BL 2 2º ANDAR: RUA JORGE LACERDA, 789 - 02 QUARTOS, BWC SOCIAL, SALA DE 02 AMBIENTES, COZINHA, ÁREA DE SERVIÇO, 01 VAGA DE GARAGEM VALOR R\$ 550,00
 ED. JK, AP. 201 2º ANDAR: RUA JUSCELINO KUBITSCHEK, 1207 - 02 QUARTOS, BWC SOCIAL, SALA DE 02 AMBIENTES, COZINHA, ÁREA DE SERVIÇO, SACADA COM CHURRASQUEIRA, 01 VAGA DE GARAGEM VALOR R\$ 800,00
 ED. JK, AP. 301 3º ANDAR: RUA JUSCELINO KUBITSCHEK, 1207 - 02 QUARTOS, BWC SOCIAL, SALA DE 02 AMBIENTES, COZINHA, ÁREA DE SERVIÇO, SACADA COM CHURRASQUEIRA, 01 VAGA DE GARAGEM VALOR R\$ 800,00
 ED. IRONDINA GOTARDO, AP. 23 2º ANDAR: RUA PERNAMBUCO, 861 - 01 SUÍTE, 02 QUARTOS, BWC SOCIAL, SALA DE 02 AMBIENTES, COZINHA, ÁREA DE SERVIÇO, SACADA, 01 VAGA DE GARAGEM VALOR R\$ 1100,00
 ED. MONTE ALTO, AP. 1204 12º ANDAR: RUA CARLOS DE CARVALHO, 4066 - 01 SUÍTE, 02 QUARTOS, BWC SOCIAL, SALA DE 02 AMBIENTES, COZINHA, ÁREA DE SERVIÇO, SACADA, 01 VAGA DE GARAGEM VALOR R\$ 1100,00
 APARTAMENTO AV. BRASIL, 3927, AP. 201 2º ANDAR - 01 SUÍTE, 02 QUARTOS, BWC SOCIAL, SALA DE 02 AMBIENTES, COZINHA, ÁREA DE SERVIÇO, DEP. DE EMPREGADA, SACADA, 01 VAGA DE GARAGEM VALOR R\$ 1200,00

SOBRADO E CASA PARA LOCAÇÃO:

SOBRADO: RUA FAGUNDES VARELA, Nº 2690 - JARDIM CRISTAL - 01 SUITE, 02 QUARTOS, 01 BWC SOCIAL, LAVABO, COZINHA/COPA, SALA JANTAR/ESTAR, ÁREA DE SERVIÇO, EDÍCULA COM CHURRASQUEIRA, GARAGEM VALOR R\$ 1.700,00

CASA FUNDOS. RUA LONDRINA, 2468 03 QUARTOS, BWC SOCIAL, SALA, COZINHA, ÁREA DE SERVIÇO, 01 VAGA DE GARAGEM VALOR R\$ 600,00

SALAS COMERCIAIS PARA LOCAÇÃO

SALA COMERCIAL RUA: SETE DE SETEMBRO, Nº 3020 CENTRO VALOR R\$ 6.500,00
 SALA COMERCIAL RUA: SETE DE SETEMBRO, Nº 2.858 CENTRO VALOR R\$ 1.000,00
 SALA COMERCIAL ED. FELIPE ADURA, SALA 305B RUA: ANTONIO ALVES MASSANEIRO, Nº 154 VALOR R\$ 400,00
 SALA COMERCIAL RUA: SETE DE SETEMBRO, Nº 3034 ED. EMILIA SARAIVA SALA, 61 CENTRO VALOR R\$ 550,00
 SALA COMERCIAL AV. BARÃO DO CERRO AZUL, 866 VALOR R\$ 1.800,00
 PRÉDIO COMERCIAL COM 400 M² RUA: CARLOS GOMES ESQUINA COM A RUA RIO DE JANEIRO VALOR R\$ 4.500,00

TERRENO PARA LOCAÇÃO

TERRENO AV. BRASIL, PROXIMO A RUA JK VALOR R\$ 3.500,00

Rua RECIFE, 659 - CENTRO - CASCAVEL/PR
Fone: (45). 3224.2825 - www.imobiliariadk.com.br





2 quartos
Sala de estar / jantar
Banheiro Social
Cozinha
Área de Serviço

1 ou 2 vagas na garagem

Área total de 90m² | Área privativa de 60m²

Área aproximada



3 quartos
Sala de estar / jantar
Banheiro Social
Lavabo
Cozinha
Área de Serviço

2 vagas na garagem

Área total de 120m² | Área privativa de 73m²

Área aproximada

Rua Rafael Picoli, 2791, 2827 e 2863
Cascavel - PR

Lazer

- Salão de festas
- Churrasqueira
- Playground
- Praça com bancos e floreiras

Segurança

- Guarita de segurança
- Garagens no subsolo
- Câmeras de vigilância
- Cerca elétrica em todo o condomínio

Central de vendas | (45) 3224.3886 | (45) 9971.2664 | vendas@krum.com.br | www.krum.com.br

Todas as imagens, fachadas e plantas com sugestões de decoração são de caráter ilustrativo, não fazendo parte do contrato de aquisição do imóvel.

CRECI: J-3508



45 3224.5043
Fax 3038.5043
www.imobiliarialal.com.br

PLANTÃO/VENDA
9857-0708

Rua Marechal C. Rondon, 2204 1º Andar - Esq. c/ Av. Brasil

IMÓVEIS PARA LOCAÇÃO

TIPO	LOCALIZAÇÃO	CARACTERÍSTICAS	VALOR
Prédio	R.Paraguai,514 - Alto Algre	800,00m ² (Centro de Eventos)	10.000,00
Prédio	Av.Tancredo Neves, esq. Marechal Floriano	640,00m ²	6.000,00
Barracão	R. Vasco da Gama, Pioneiros Catarinense	1.356,22m ²	12000,00
Barracão	R. Cristóvão Colombo, saída para Foz do Iguaçu	540,00m ²	5000,00
Barracão	R.Guinardi s/n - Country	barracão com 220,00m ² , c / uma casa c/ 02qtos,sl,coz,bwc,garagem	2500,00
Barracão	R. Vitória, 2237 - Proximo Av. Tancredo Neves	200,00m ²	1800,00
Barracão	R. Br. 369 - Lago azul	7.500,00m ²	consulte-nos
Sala Coml.	Av. Toledo,297 - Centro - sala nº 1	67,34m ²	consulte-nos
Sala Coml.	R. Recife, 1991 - Centro - salas nº 05	50,82m ²	consulte-nos
Sala Coml.	R. Pio XII, proximo a Rua Olívia Kucinski	sala nº 01 - 220,42m ²	2.700,00
Sala Coml.	R. Pio XII, esquina com a rua Olívia Kucinski	sala nº 04 - 178,69m ²	2.700,00
Sala Coml.	R. Belo Horizonte, 490 - Vila Tolentino	135,83m ²	2.500,00
Sala Coml.	R. Pio XII, proximo a Rua Olívia Kucinski	sala nº 02, 03 - 178,69m ² - cada sala	2.200,00
Sala Coml.	R. Marechal Rondon, 2731 - Centro	78,36m ²	1.100,00
Sala Coml.	R. Parana,1203 - 12º andar - Centro Empresarial Cascavel	100,00m ² - com 04 salas	1.200,00
Sala Coml.	R. Marechal C. Rondon, 2260 - sala 03 Centro Coml. Beux	50,00m ²	800,00
Apto	R. Manoel Ribas, 2621 - Apto 01 - Centro - Ed.Mediterrane	suíte,02qtos,sala,coz,bwc,dep. de empr, área serviço,garagem	1.500,00
Apto	R. Fortaleza,3180 - Res. Vila Germania - Apto 8 Bl C	02qtos,sala,coz,bwc,garagem	1.250,00
Apto	R. Rio de Janeiro,2544 - Ed. Leilamira - Apto 22	suíte,02qtos,sala,coz,bwc,garagem	1.200,00
Apto	R. Paraná, 5319 - Edif.Residencial Milão - Apto 806	02qtos,salaco,coz,bwc,lavanderia, sacada, garagem	880,00
Apto	R. Ernesto Barnabé, 732 - Apto 101 - Edif. Paraiso	suíte, 02qtos,sala,coz,bwc,area de serviço, garagem	850,00
Apto	R. Manaus, 2134 - apto 404 - Bl.01 - Res. Ecoville	02qtos,sala,coz,bwc,area de serviço ,garagem	850,00
Apto	R. Arthur Nisio,416 - Apto 201 - Bl C - Ed. Nova Vida	03qtos,sala,coz,bwc,area de serviço, garagem	750,00
Apto	R. Jorge Lacerda, 798 - Apto 23 Bl. A - 5 - Quinta do Sol	02qtos,sala,coz,bwc,area de serviços, garagem	750,00
Apto	R. Bororos, esq. c/ Rua Pinus - Res. Florença Santa Cruz	03qtos,sala/coz,bwc, área de serviço, garagem	700,00
Apto	R. Minas Gerais, 2021 - Apto 06 Bl A - 2º andar - Res. Monsanto	02qtos,sala,coz,bwc,garagem	650,00
Apto	R. Rio Grande do Sul, 2193 - Res. Almaden - Apto 114	qto,sala/copa,coz/lavanderia,bwc,garagem coberta	600,00
Apto	R. Rafael Picolli, 2827 - Apto 05 Bl. A, Res. Dresden	02qtos, sala, coz, bwc, 02 vagas de garagem	600,00
Apto	R. Presidente Kennedy, 3161 - Apto 113 - Res. Açores	02qtos,sala,coz,bwc,garagem	550,00
Apto	R. João Kuloski, 488 - Res. Alto da Fag	novo suíte,sala/coz,área de serviço, garagem	550,00
Apto	R. Mato Grosso,995 - Apto 111 - 11º Andar - Ed. Por do Sol	03qtos, sala,coz,bwc,area de serviço,garagem	550,00
Apto	R. Otelo Celestino de Castilho,1038 - Apto 14 - Dom Otavio	02qtos,sala,coz,bwc,area de serviço,garagem	500,00
Kit.	R. Marechal Deodoro, 3474 - Kit. 10	mob. 02 qtos, sala, coz, bwc, garagem	600,00
Kit.	R. João Maria Correia, 649 - kit. 04 - Fag	qto,sala/coz,bwc	300,00
Kit.	R. Administração, 1307 - Kit 03 e 14 - Res. Athenas	qto,sala/coz,bwc	280,00
Kit.	R. Osvaldo Cruz, 3941 - Kit. 09 - Cancelli	qto,sala,coz,bwc	230,00
Kit.	R. Agronomia,227 - Kit.03	qto,sala/coz,bwc	180,00
Casa coml.	R. Presidente Kennedy, 635 - Centro	suíte,02 qtos, 05 salas,coz,bwc,churrasq, lav, espaço p/ 4 carros	consulte-nos
Casa coml.	R. Manoel Antonio de Oliveira, 1106 - Maria Luiza	suíte,01qto,sala,coz,bwc,lavanderia, garagem	4000,00
Casa coml.	R. Fortaleza, 705 - Centro	04 qtos, salas, coz, bwc, garagem, churrasqueira, lavandeira	1800,00
Casa coml.	R. Fortaleza, 1893 - Centro (próximo ao JL)	suíte, 02qtos, 02 salas, coz semi mob. Bwc, lavanderia,garagem	1650,00
Sobr.coml.	R. Nereu Ramos,961 -Centro	04suítes,01qto,03 salas,coz, deposito, lavanderia, garagem	3500,00
Sobrado	R. Washington Luiz, 610 - Parque São Paulo	suíte, 02 qtos, sala, coz, bwc,garagem	1300,00
Casa	R. Odilon Cirilo Barbosa, 164 - Cancelli	suíte,02qtos,sala,coz, bwc,lavanderia,garagem	1200,00
Casa	Travessa Pio XII, 46 - B. Cancelli	03qtos,sala,coz,bwc, garagem	960,00
Casa	Av. Brasil, 10153 - Aclimação	03qtos,sala,coz,bwc,garagem	850,00
Casa	R.Santa Brígida, 647-casa 02 e 03 Cond. Residencial Tibiriça II -B.Roma	03qtos,sala,coz,bwc,garagem	600,00
Casa	R. Curitiba, 651 - Centro	mad. 03qtos,sala,coz,bwc,garagem	650,00
Casa	R. Carlos Bartolomeu, 699 - Cancelli	qtos,sala/coz,bwc,garagem	550,00
Casa	R. Salgado Filho, 4288 - Cancelli	02qtos, sala,coz,bwc, estacionamento para carro	500,00
Casa	R. Plínio Salgado,1390 - casa 04	02qtos, sala, coz, bwc, garagem	500,00
Casa	R. Eurico Bublitz, s/n - Pioneiros Catarinense	mad. 03qtos,sala,coz,bwc,garagem	500,00
Casa	R. Galo da Serra, 1839 - Res. Pazzinato - Unidade 03	02qtos,sala,coz,bwc,garagem	450,00
Casa	R. Tranquilo Noro, s/n - casa 330 - Rodobens Terra Nova	02qtos, sala,coz,bwc, lavanderia, estacionamento para carro	450,00

VEJA IMÓVEIS PARA VENDAS EM NOSSO SITE www.imobiliarialal.com.br

O Jornal de Fato está de cara nova!

O Paraná
Jornal de Fato

"Forças ocultas" atrasam o progresso de Cascavel

TCE quer levantar as contas de Itaipu

MAIS PRODUÇÃO

Foz do Iguaçu x Cascavel é jogo de vida ou morte

Prêmio da ONU

RESULTADOS

O Paraná de cara nova

O Paraná
Jornal de Fato

Em três meses, contrabando perde mais de R\$ 51 milhões

Regras claras

Contas do governo têm maior déficit em 19 anos

Casa nova

BR-277 deve receber mais de 190 mil veículos no feriado

O Paraná
Jornal de Fato

Sem carteiros, gerentes são obrigados a entregar cartas

Novos ônibus vão transportar menos passageiros

Sobre rodas

MEC agerita regras para financiamento pelo Fies

CATTANI DEIXA COMUNICAÇÃO DO GOVERNO DO PARANÁ

OBRAS ATRASADAS

CORVINA

SEM AFETOSA

Internet será usada como arma no combate à corrupção

INTEGRAR LEVA AGENTES PENITENCIÁRIOS A CRIAR BARRIÇAS

Aos 39 anos de circulação, O Paraná acaba de inaugurar uma nova etapa em sua existência, com um projeto gráfico moderno e mais espaço para defender as principais demandas do Paraná e da sua gente, sempre pautado na ética e no jornalismo investigativo e propositivo.

Sugestões editoria@oparana.com.br

IMOBILIÁRIA DESTRO Creci J4114

Representante autorizado

RODOBENS CONSÓRCIO

F: 45.3038.6464 / 9972.0213 / 9972.0172

Endereço: Rua Paraná, 1803

e-mail: cascavel@imobiliariadestro.com.br

www.imobiliariadestro.com.br

▶ OPORTUNIDADE DE

ALUGUEL - Cond. Do Lago - cas c/ 546,88m²-terreno 1000m² - Condomínio R\$ 780,00

COUNTRY - Ed. Toteham - Ed. Salvador Dali - Rua Tiradentes - 120m² - 1 suíte, 2 quartos, sala 2 amb., bwc social, churrasqueira na escada a gás, 1 vaga de garagem - Conforme tabela vigente ou a partir de R\$247.865,00

PACAEMBU - Ed. Grand Club - Rua Bartolomeu Gusmão-11,75m²-15% DE DESCONTO - a partir de R\$ 298.850,00

PIONEIROS CATARINENSE - Imóvel Comercial e Residencial - com área total de 7.008 mts R\$6.835.000,00

GUARANIACU - Loteamento Paris- lote com 300m²- lotes urbanos, com toda infra estrutura a partir de R\$ 49.900,00

▶ APARTAMENTOS

CONSULTE NOSSOS "INVESTIMENTOS"

ALTO ALEGRE - Ed. Toteham - Avenida Toledo - Última unidade - 02 quartos, sala e cozinha integrados, sacada com churrasqueira, bwc, lavanderia, lav., 190m², R\$190.000,00

CANCELLI - Res. Grand liberty-Rua Manaus, 3219- 72m² de área total- com 2 quartos, sala, cozinha, área de serviço, sacada com churrasqueira, BWC, 1 vaga de garagem R\$ 155.000,00

TROPICAL - Ed. Toteham - Avenida Toledo - Última unidade - 02 quartos, sala e cozinha integrados, sacada com churrasqueira, bwc, lavanderia, lav., 190m², R\$190.000,00

CANCELLI - Ed. Residencial Garden Club -3º andar- 80m² "01 suíte, 2 quartos, sala de estar, sala jantar, bwc social, cozinha mobiliada - cond.R\$ 120.000,00

CENTRO - Ed. Porto Santo-5º andar- 2 quartos, bwc, sala de estar/jantar, coz, lav, 1 vaga. Semi-mobiliado R\$ 245.000,00

ALTO ALEGRE - Ed. Rio da Prata Mobiliado e Decorado - 88,97m²- 2º andar - Rua Uruguai - 03 quartos, bwc, sala de estar, sala de jantar, cozinha, lav., 01 vaga de garagem - ar cond., geladeira, fogão - Cond. R\$ 130.000,00

CENTRO - Ed. Milão- 2º andar-106,2m²- apto mobiliado-2 quartos, 1 vaga- sacada- R\$ 280.000,00

CENTRO - Ed. Plácido Mascarelli- R. Olavo Bilac-140m²-3º andar-1 s, 2q, sala de estar/jantar,coz, 1 vaga R\$330.000,00

CENTRO - Ed. Tocha - Rua São Paulo - 131,87m²- 2º andar - "01 suíte com sacada, 01 quarto c/ sacada, 01 quarto, bwc social, sala de estar, sala de jantar com sacada, cozinha, lavanderia com bwc, 02 vagas de - Cond. R\$ 260.000,00

CENTRO - Ed. João B. Cunha- Rua Riachuelo- 5º andar- 167,48m²- 1suíte, 2 quartos sala estar/jantar, coz, 2 vagas R\$ 440.000,00

CENTRO - Ed. João B. Cunha- R. Riachuelo-167,48m²- 1 suíte, 2 quartos, sala de estar/jantar, coz, lav., 2 vagas R\$ 441.741,79

CENTRO - Ed. Monte Real - R. C. Alves - 8º andar- 178m²- "01 suíte, 02 quartos, bwc social, sala de estar, sala de jantar, cozinha, lavanderia, escritório, bwc serviço, 01 vaga - Cond. R\$ 550.000,00 - MOBILADO R\$ 450.000,00 - SEM MOBILIA R\$ 425.000,00

CENTRO - Ed. Tulipa - R. Paraná - 165m²-9º andar - 1 s, 2 q, sala de estar/jantar, coz, lav, sac, c/ churrasq, 2 vagas R\$ 435.000,00

CENTRO - Ed. Barcelona- R. Rio de Janeiro-182m²-10º andar-1s., 2q., sala 2 amb., 3 elevadores 2 vagas R\$460.000,00

CENTRO - Ed. Sylvio Kissula - 8 andar - Rua Erechim - "01 suíte, 02 quartos, bwc social, sala de estar, sala de jantar, sacada com churrasqueira, cozinha, lavanderia R\$ 515.000,00

CENTRO - Ed. Azzuro - Rua Rio Grande do Sul - última unidade - "01 suíte, 02 quartos todos com sacada, sala de estar e jantar com sacada, cozinha, espaço gourmet, área de serviço, dep. empregada com bwc, 02 vagas de garagem R\$ 530.000,00

CENTRO - Ed. Armando Rezende-Rua Olavo Bilac- 2 unidades apto 14º e 12º andares cada R\$620.000,00

CENTRO - Ed. Vitória Régia - R. Pernambuco - 11º andar-314,60m² "01 s. c/ hidro e closet, 03 q., sala de estar, sala de jantar sacada fechada com vidros, lavabo, sala de tv com sacada, cozinha, lav., dep. emp, depósito e 02 vagas R\$ 790.000,00

CENTRO - Destaque - Ed. Modigliani - Rua Olavo Bilac - aparts. DUPLEX (de 235 mts a 460 mts) a partir de R\$ 2.000.000,00

CENTRO - Ed. Porto Fino- Rua Minas Gerais- 3º andar- 392,83m² de atotal, 2 suítes , 2 quartos , 3 salas, coz., sacada com churrasqueira, 3 garagens, 1 vaga de garagem R\$1.500.000,00

▶ CASA - MINHA CASA MINHA VIDA

JARDIM BARCELONA - Rua Olivedo,957-com 60m²-2quartos,sala,coz., BWC, 1vaga, R\$ 125.000,00

JARDIM BARCELONA - Rua Valência - "51 m², 02 quartos, sala de estar e jantar, cozinha, lavanderia, bwc, lavanderia, 01 vaga de garagem" R\$ 135.000,00

RESIDENCIAL HILTA GRAMADO - Rua Paranaguá - "52 m², 03 qtos., sala e coz. conjugadas, bwc e 01 vaga R\$ 135.000,00

PRESIDENTE - Rua Candangos - "50 m², 03 quartos, sala estar/jantar, coz., bwc e 01 vaga, sobra de terreno" R\$ 140.000,00

▶ CASAS

MIRANTE - Rua São Roque - "51 m², 02 quartos, sala de estar/jantar, bwc, cozinha, lavanderia e 01 vaga de garagem R\$ 160.000,00

SANTA CRUZ - Rua kamacás,457-60m²-3 quartos, BWC, sala de estar/jantar, coz., lavand., 3 vagas de garagem R\$ 150.000,00

SANTA CRUZ - Rua kamacás, 1718-57m²- 3 quartos, BWC, sala de estar/jantar, coz., lavand., garagem R\$ 170.000,00

CATARATAS - R. Brasília- 159m²- 2 quartos, sala de estar/jantar, coz., lavand., churrasqueira, 2 vagas cobertas e uma descoberta Sobra de terreno -terreno com 468,40m² R\$ 265.000,00

JARDIM ITALIA - Rua Napoli - "Terreno 900 m² - Casa 130 m² - 01 suíte com hidromassagem, 01 quarto, sala de estar, sala de jantar, bwc, cozinha, edícula com churrasqueira, sobra de terreno" R\$ 269.000,00

PARQUE SÃO PAULO - Destaque - Rua Joaquim Távora - "Terreno 402 m² - Casa 110 m² - 01 suíte, 02 quartos, sala de estar, cozinha, lavanderia, bwc, garagem, sobra de terreno frente e fundos" R\$ 290.000,00

SÃO CRISTÓVÃO - R. Estilac Leal,806- casa 120m²-3 quartos, sala,coz., 2vagas, lavand., Terreno 455,23m² R\$ 310.000,00

SANTA CRUZ - R. Carlos de Carvalho- 2 suíte sendo uma com hidro, 2 quartos, sala de estar, cozinha lavanderia Terreno com 297m² R\$ 450.000,00

PARQUE SÃO PAULO - Rua Cuiabá - "Terreno 537 m² - Casa 160 m² - 01 suíte, 02 quartos, bwc, sala de estar, sala de jantar, cozinha, lavanderia, escritório/quarto, 04 vagas de garagem, sobra de terreno" R\$ 420.000,00

SÃO CRISTÓVÃO - Rua Antonina-Área const. 310,85m²(3 casas)- terreno com 715m² R\$ 490.000,00

PO. SÃO PAULO - R. Carlos de Carvalho- 2 suíte sendo uma com hidro, 2 quartos, sala de estar, cozinha lavanderia Terreno com 297m² R\$ 450.000,00

NOVO MILÊNIO - Rua Arlindo O. Carelli,1037-187m²- 1 suíte , 2 quartos, sala de estar e jantar conjugadas, cozinha, área de serviço, churrasqueira, 3 vagas de garagem R\$ 530.000,00

JD. NOVA YORK - Rua Pato Branco,1389- casa c/175m²-Terreno 448m²- 1 suíte, 2 quartos, coz., sala de estar/jantar, lavand., espaço gourmet, 2 vagas R\$ 790.000,00

COND. LAGO DOURADO - 546,88m² - com 2 suítes, 1 demi-suíte, 2 quartos, 4 garagens cobertas, aquecimento a gás, terreno com 1000m². Condomínio R\$ 780,00. Consulte-nos

▶ COMERCIAIS

TROPICAL - Sala Comercial - Avenida Toledo - 30m² privativo - VALOR R\$ 120.000,00 - EDIFÍCIO TOTTEHAM

CENTRO - Rua Minas Gerais - (de 47,37m²) - a partir de R\$311.670,31 Ed. Uniqe Office

CENTRO - PRÉDIO COMERCIAL AO LADO DA CATEDRAL E HOTEL COPAS VERDES - com 898, 18m² de área construída - 3 PAVIMENTOS - 15 KITINETES ALUGÁVEIS e 02 salas comerciais téreas R\$ 2.100.000,00

CONSÓRCIO DE IMÓVEIS RODOBENS: Compre seu Imóvel sem pagar JUROS!!!

Parcela R\$ 686,43

Prazo 150 meses Parcela R\$ 858,04

Prazo 150 meses Parcela R\$ 1.287,06

Prazo 150 meses Parcela R\$ 1.716,07

▶ SOBRADOS

▶ TERRENOS

CENTRO - R. Natal - (600m²) - (Preservação Permanente) R\$ 40.000,00

LOT FLOREAS DO PARANÁ - (de 250m² com 120 meses) a partir de R\$ 83.000,00

MARINAS DOCE VIDA - Lote 94 - com 1.848,19m² R\$100.000,00

FACULDADE - Loteamento Marília-Rua Três Barras - Acetia Permutar R\$139.000,00

NEVA - Rua Marechal Rondon, 594-180m²(6x30)meio terreno R\$150.000,00

ANGRA DOS REIS - Rua Brilhante,180- 246,56 m²- Q 06 Lote 22 R\$ 160.000,00

STA. FELICIDADE - R. Cabo Fideles Aguiar (663m²) R\$ 180.000,00

COND. JARDIM BOTÂNICO - (360 m²) a partir R\$ 230.000,00

FACULDADE - Rua Ciências Sociais esq. Rua Agronomia, c/ 390m² (13x30) R\$ 280.000,00

CENTRO - R. Marechal Deodoro - 2 lotes totalizando 1650m² R\$ 300.000,00

MARIA LUIZA - Rua Expedicionário-terreno com duas casas sendo uma de Madeira (142m²) e atrás de alvenaria (82m²) R\$ 349.000,00

TERRENO - Região do Lago, Rua Pedro Carlos Neppel, c/ 461,5m² (13x35,5) R\$ 390.000,00

CANCELLI - Rua Osvaldo Cruz, 3423- terreno com 14x40 = 560 m² R\$ 420.000,00

SÃO CRISTÓVÃO - Rua Mato Grosso, 715m²(13x55)com uma casa de madeira R\$ 440.000,00

ACLIAMAÇÃO - Terreno de esquina - Rua Paraná com Rua Pedro Miranda (450m² - 15x30) R\$ 450.000,00

CANCELLI - Rua Belém,744- terreno com 15x49 = 735 m² R\$580.000,00

STA. FELICIDADE - (823,5 m²) R\$ 435.000,00

CENTRO - R. Voluntários da Pátria, Ao lado do Col. Martis, (600m²) R\$ 790.000,00

CENTRO - R. Marechal Deodoro - 2 lotes totalizando 1650m² R\$ 1.000.000,00

CANADA - DESTAQUE - Rua Salgado Filho - 80m² de frente para Salgado Filho 1891m² R\$ 1.100.000,00

CENTRO - Rua Marechal Deodoro,2442-1805m² - 3 lotes (só vende os 3 juntos) R\$ 1.100.000,00

JD. INDEPENDÊNCIA - Rua Afonso Pena- 957m²-casac madeira de 80m² R\$ 1.200.000,00

NEVA - Rua Cuiabá esq. c/ mal Rondon, 2 lotes atotal 875m² (só vende os 2 juntos) R\$ 1.200.000,00

TROPICAL BR 277 - 12,618m² - Próximo a churrasceria Portal R\$ 1.500.000,00

TROPICAL - Quadra 21, 16 terrenos juntos Final da Rua Manaus,(7500 m²) R\$ 5.600.000,00

RECANTO TROPICAL - Meia Quadra em frente Unipar (6.188 m²) R\$ 9.500.000,00

GUARANIACU - linha Bornmann- 10,5 alqueires, planta 8 alqueires, 8 agudes R\$ 2.600.000,00

GUARANIACU - Zona rural- 37,5 alqueires, Planta 22 alqueires R\$ 2.100.000,00

▶ INVESTIMENTOS - LANÇAMENTOS - IMÓVEIS NOVOS

FAG - Apto Alto da Fag - Rua João Kuloski - (47 m² - privativo) - "01 suíte, sala, cozinha, 01 vaga de gar" - Próximo FAG (sem gar) R\$ 120.000,00 - com garagem R\$ 140.000,00

SANTA CRUZ - Edifício Fioravante - Rua Borroros - (60 mts) - "03 quartos, sala, bwc, cozinha, lavanderia, 01 vaga de garagem - Próx. UNIVEL R\$160.000,00

TROPICAL - Ed. Flamboyant (de 92,78m² até 187,27m²) - Rua Flamboyant - "02 quartos, sala de estar/jantar, coz., lav., sacada com churrasqueira, 01 ou 02 vagas de garagem" - Próx. Club Commercial R\$ 175.900,00 (a partir de: R\$194.838,00)

CENTRO - Ed. Solviran (de 74,95m² até 140m²) - 2 - Rua Paraná - "apartamentos com 01 ou 02 quartos, sala de estar com sacada, jantar, bwc, cozinha, lavanderia, 01 vaga de garagem" - Próx. Hipermultatô - últimas unidades R\$ 170.315,00 (a partir de: R\$ 170.315,00)

COQUEIRAL - Ed. Presidente JK - (de 51 até 53 m² privativos) - Rua Pres. JK - Somente 03 unidades disponíveis -"01 quarto, sala estar/jantar, bwc, coz., lav, sacada com churrasqueira" - Lado do Clube Comercial - UNIPAR R\$ 175.472,00 (a partir de: R\$ 175.472,00)

SÃO CRISTÓVÃO - Ed. Pamanguara - 20 mts do Novo Tutuli - (de 75,57m² até 78,18m²) - Rua Paranaguá - " 03 quartos, bwc social, sala de estar, jantar, cozinha, lavanderia, 01 ou 02 vagas de garagem" - Excelente localização R\$ 200.000,00 (a partir de: R\$ 175.900,00)

CENTRO - Ed. Nives (4 modelos de planta) - (de 64m² até 96 m²) - Rua Olindo Perillo - LANÇAMENTO 01 ou 02 quartos - Acquisvel/Alfa R\$ 227.274,00 (a partir de: R\$ 177.274,00)

MARIA LUIZA - Ed. Residencial Champagnat - Rua Emiliano Afonso da Silva - de 71 a 81 mts - "02 quartos, bwc, sala de estar/jantar, cozinha, lavanderia" R\$ 200.000,00

CARAVELLE - Ed. Lacustre II - Rua Santos Dumont, 538- 80,207m²- com 1 suíte, 2 quartos, sala de estar/jantar, cozinha, área de serviço, sacada com churrasqueira, 1 vaga de garagem. Conforme tabela vigente ou a partir de R\$ 235.000,00

NEVA - Ed. Ana Lúcia - Rua Manoel Ribas - (114m²) - "apto com 2 q., sala de estar /jantar, bwc social, serviço, sacada com churrasqueira, 1 vaga de garagem" - Atrás Multifatô Neva R\$ 235.000,00

CENTRO - Ed. Valparaíso - Rua Pernambuco - 2 modelos com 143 m² área total a partir de R\$ 425.000,00 e com 03,02 m² de área total R\$ 340.000,00, modelos com "01 suíte+02 quartos, ou -"01 suite + 1 quarto", CANCELLI - Residencial Garden Club - (80 m²) - "02 quartos, bwc, sala estar/jantar, sacada c/ churrasqueira, cozinha, lavanderia, 1 vaga de garagem" - sac. Chur., coz., serviço, bwc social" a partir de R\$ 239.800,00

CENTRO - Ed. Laguna-Rua 13 de maio- com 93,49m²- 2quartos, sala, cozinha, BWC, sacada com churrasqueira , 1 ou 2 vagas de garagem. Conforme tabela vigente ou a partir de R\$ 259.000,00

CENTRO - Ed. Alexandria- R. Marechal Floriano, 3241- 2º andar- 105,70m²-2 q., Sala de estar/jantar, cozinha, lavanderia, sacada com churrasqueira, 1 vaga de garagem, elevador. Conforme tabela vigente ou a partir de R\$ 259.000,00

NEVA - Curitiba Res. - R. Curitiba: 1 suíte, 2 quartos, sala de estar/jantar, sac. c/ churrasq, 1 ou 2 vagas (a partir de R\$40.422,00)

CENTRO - Residencial Sonata - (111,30 m²) "1 suíte, 02 quartos, sala de estar, BWC, cozinha, lavanderia, sacada c/ churrasqueira, 1 vaga de garagem" (a partir de R\$ 274.000,00)

CENTRO - Ed. Estrelita - Rua da Bandeira - (117 a 180 m²) - "1 suíte, 02 quartos, sala de estar, jantar, BWC, cozinha, lavanderia, sacada c/ churrasqueira, 1 vaga de garagem" R\$ 308.918,00 (a partir de R\$ 288.843,20)

CENTRO - Ed. Monterey - Rua Marechal Floriano - (de 120 m² até 220m²) - "Duplex, Suíte + 02 quartos, s" - (a partir de R\$ 281.621,23)

CANCELLI - Ed. Arnelinda - Rua Visconde de Guarapuava - (138,81 m²) - "01 suíte+02 quartos ou 01 suíte + 01 quarto" a partir de R\$ 319.500,00)

CENTRO - Ed. Vila Real - Rua Antonina - (de 167 m² até 172 m²) - "01 suíte + 02 quartos - 02 vagas de garagem" a partir R\$ 346.143,00)

SÃO CRISTÓVÃO - Vila Dom Müller - Rua Ponta Grossa - (área total 170 - área útil 90 m²) - "01 suíte, 02 quartos, sala de estar, sala de jantar, sacada com churrasqueira, cozinha, lavanderia, 2 vagas R\$ 350.000,00 (a partir de R\$350.000,00)

CENTRO - Ed. Salgado Filho - Rua Salgado Filho - (de 160,90 m² até 270,89m²) - "01 suíte+02 quartos - Duplex) - a partir de 380.000,00)



**Endereço: Rua Antonina esq. Rua Antônio
Alves Massaneiro, 2637 - Centro - Cascavel**

Vendas: (45) 3038-0404 | Plantão: (45) 9825-0505

www.mionediasimobiliaria.com.br

APARTAMENTOS

PRIVILEGE RESIDENCE - TORRE I - Oportunidade única. Apartamento com Uma Suíte Master com Hidromassagem e Closet, Duas Suítes Simples, Sala com Dois Ambientes, Cozinha, área de Serviço, Dependência de Empregada com Bwc, Depósito e Duas Vagas de Garagem. Localizado na Região Central de Cascavel, ao Lado do Colégio Marista. O Prédio possui: Hall de entrada, Playground, Salão de festas, Academia, Sauna, Piscinas (adulto e crianças), Mini quadra, Espaço gourmet, Sala de jogos e Bicicletário.RS 1.150.000,00

ED. PORTO BELO - Apto Nº 502. Rua Maranhão - Centro. Suíte com Hidro com sacada, 2 Quartos, Sala 2 Ambientes com sacada, Cozinha, Área de Serviço, BWC Social. Com 2 vagas de garagens cobertas. Pintura boa e posição em relação à rua frente. Possui 227 m² de área total e 138,5 m² de área útil.RS 460.000,00

EDIFÍCIO BONSAI V - com 2 dormitórios, sala de jantar/estar, cozinha, área de serviço, bwc social, sacada com churrasqueira, 1 vaga de garagem, previsão de entrega Julho de 2016RS 110.000,00.

EDIFÍCIO IMPERATRIZ - Suíte Master, Dois Quartos, BWC Social, Sala de Tv, Sala de Estar, Sala de Jantar, Escritório, Lavabo, Sacada, Cozinha, Área de Serviço, Dependência de Empregada e BWC de Empregada. Quartos e Salas Climatizados, Teto em Gesso com Iluminação diferenciada. Ficam no imóvel, Fogão, Forno Elétrico, Adegas, Geladeira, Seis máquinas de Split, bem como todos os móveis embutidos. O prédio possui Salão de Festas, Espaço Gourmet, Piscina, Academia, Sala de Tv e Quadra Poliesportiva.RS 890.000,00

GARDEN CLUB - Apartamento Semi-Mobiliado Com uma Suíte Ampla, Um Dormitório, BWC Social, Cozinha e Sala de Estar Conjugada, Área de Serviço, Sacada com churrasqueira, Uma vaga de Garagem. Piso em Porcelanato, Acabamento em Gesso, Luminárias, Persianas e Móveis fixos dos Dormitórios, Cozinha, Á. de Serviço, Sacada e BWC permanecem.RS 245.000,00

CURITIBA RESIDENCE - Apto 402 com 01 Suíte, 02 quartos, bwc social, 02 salas, sacada com churrasqueira, cozinha, 02 vagas de garagem, Apartamento no Quarto Andar de frente para a Rua Curitiba Bairro Neva.RS 414.000,00

CURITIBA RESIDENCE - Apartamento com 2 quartos, sala de estar/jantar, bwc, cozinha, área de serviço, hall, sacada com churrasqueira, depósito e 1 vaga de garagem. Edifício com ampla área de lazer: piscina, churrasqueira, praças, playground, espaço zen, brinquedoteca, salão de festas e espaço gourmet. Entrega em 2015.RS 278.000,00.

EDIFÍCIO HALLEY: Térreo com 02 dormitórios, sala de estar, cozinha ampla, área de serviço, churrasqueira e 02 vagas de garagem - Maria Luiza.RS 180.000,00

APARTAMENTOS - nº 205 e nº 206 - Quarto amplo, Sala, Cozinha, Área de Serviço e uma Vaga de Garagem. Localizadas na Rua João Kuloski, nº 448, Região da FAGValor de RS 128.000,00 cada.

JOÃO BAPTISTA CUNHA - Torre I - apto 802, Rua: Riachuelo. Apartamento de frente em ótima localização com 1 suíte, 2 quartos, cozinha com armários, sala de estar, sala de jantar, sacada com churrasqueira, depósito e 2 vagas de garagem lateral RS 515.000,00.

CURITIBA RESIDENCE - Apto 606 com 01 suíte, 02 quartos, bwc social, sala estar e sala jantar, sacada com churrasqueira, cozinha, 02 vagas de garagem - Rua Curitiba Bairro NevaRS 442.000,00

EDIFÍCIO ANA JULIA - Rua Salgado Filho, Centro. Apartamento 702 em localização

privilegiada. Uma Suíte, Dois Quartos, BWC Social, Sala de Estar e Sala de Jantar, Sacada com Churrasqueira, Cozinha, Área de Serviço e Duas Vagas de Garagem. Totalmente Mobiliado.RS 560.000,00

EXCELLENCE - Apartamento com 04 suítes, 03 salas, cozinha, bwc social, lazer churrasqueira e piscina, área de serviço, dormitório de empregada, armários na cozinha, closet, banheiro, sala e área de serviço, piso porcelanato e laminado - 04 vagas de garagem CENTRO.RS 1.600.000,00.

EDIFÍCIO MARIANA, Apartamento nº 114 - localizado na Rua Sete de Setembro, 4050, Cancelli, Cascavel/PR. Contém 92,65m² de área privativa, 131m² de área total, sendo 25m² de garagem (2 vagas cobertas) e 13,35m² de área comum. Apartamento possui 1 suíte, 2 quartos, sala de estar, sala de jantar, cozinha, lavanderia, sacada com churrasqueira.Valor RS 348.000,00.

CASAS

PACAEMBU - Rua matelândia - 240 m² de terreno - 147 m² de área construída com 03 dormitórios sendo 01 suíte, 02 salas, cozinha, bwc social, lavabo, área de serviço, 02 vagas de garagem, acabamento em laminado e porcelanato.RS 338.000,00

PARQUE SÃO PAULO - Rua General Osório - 192 m² de terreno sendo 116 m² de área construída com 3 dormitórios, sala, cozinha, churrasqueira, lavabo, á. serviço, 2 vagas de garagem, Com acabamento em porcelanato, laminado, cubas e banheira de hidromassagem.RS 410.000,00

CASA - CIDADE VERDE - Rua: Cambará, terreno de 180 m² - 106 m² de área construída, sendo 01 suíte, 2 quartos, sala, cozinha, bwc social, lavanderia, churrasqueira, quintal, 02 vagas de garagem.RS 270.000,00.

CASA - COQUEIRAL - Rua: Presidente Kennedy, terreno de 420 m² (14x30) - 89 m² de área construída, sendo 02 dormitórios, 01 suíte, 01 lavabo, bwc social, 02 salas, cozinha, área de serviço, churrasqueira e 02 vagas de garagem cobertas. Aceita apartamento de menor valor como parte de pagamento.RS 430.000,00.

CASA - PACAEMBU - Rua: Bartolomeu de Gusmão, 961, casa de alvenaria com aproximadamente 180 m² de área construída, mais edícula. Possui terreno de 360 m². Ótima localização, entre região do lago a Avenida Brasil.RS 450.000,00.

SOBRADOS

Sobrado Novo! Rua: Iraci Vígano. Duas Suítes(Uma delas com Hidromassagem), um Quarto, Banheiro Social, Sacada, Sala de Estar, Cozinha e Sala Conjugadas, Lavabo e Quatro Vagas de Garagem. Edícula, Academia Completa, Paisagismo, Piscina de 60.000 litros com hidromassagem e aquecida. Revestimento todo em Porcelanato de 80x80, paraquitos em Inox, Batentes em Madeira Itaúba. Agende uma Visita. **RS 1.190.000,00.**

NO CENTRO - RUA: RIACHUELO, com 1200 M² de terreno, 360 M² e área construída. Com 4 banheiros, 5 dormitórios sendo uma suíte, 2 salas, escritório, cozinha, área de serviço, banheiro de empregada, despensa, churrasqueira, assaolho de madeira ipê, edícula com churrasqueira e amplo espaço para área de lazer.RS 1.300.000,00

COUNTRY: Terreno com 121,84 m² e 120,51 m² de área privativa. 1 suíte com closet, 2 quartos, banheiro social, sala de estar e sala de jantar, lavabo, cozinha, área de serviço, depósito e 2 vagas de garagem, portão eletrônico, cerca elétrica, piso em porcelanato, acabamento com gesso e tubulação para split nos 3 quartos.RS 370.000,00

RECANTO TROPICAL - 242,40 m² de área de terreno sendo 207,48m² de área construída, com 3 dormitórios 01 suíte com closet e hidromassagem, sala de estar, sala de jantar, cozinha, escritório, lavabo, bwc social, área de serviço, 03 vagas de garagem coberta, edícula com churrasqueira, sacadas.RS 600.000,00

PORTO SEGURO: Triplex com 190,00m² de área construída. No térreo: Salão de festas com churrasqueira e lavabo, área de serviço e sobra de terreno. No primeiro Piso: Sala, cozinha, lavabo e sacada estendida No segundo piso área íntima: Com bwc social, uma suíte com sacada mais dois dormitórios. 03 vagas de garagem, acabamento em porcelanato e laminado.RS 600.000,00

PONTO COMERCIAL

POSTO DE COMBUSTÍVEIS em Itaipulândia - PR / terreno de esquina com 3.057,50 m².RS 2.500.000,00.

TERRENOS

BRASÍLIA: Terrenos com 6,00x30,00 metros, 180,00 m². Possui projeto aprovado com sobrado de 114 m². Próximo ao Super Muffato da Região Norte.RS 300.000,00

PROMOÇÃO DE RS 105.000,00 POR RS 85.000,00

SÃO CRISTOVÃO: Rua Castro, 450,00 m² nas dimensões 15,00x30,00 metros, muito bem localizado.RS 350.000,00

CANCELLI: Próximo ao Supermercado Muffato da Cancelli na Rua Mário C. Martini - 457,50 m²RS 250.000,00

SANTO ONOFRE: Rua Tapajós com 675,00 m² dimensões de 15x45 metros.RS 230.000,00.

TROPICAL: 344,5m² de área total, sendo, 13,78x25 (lote 8A). Rua dos PinheirosRS 300.000,00

TERRENOS INDUSTRIAIS BR 277: 20.000,00 m² de área total de frente para a BR 277.(RS 200,00 o metro quadrado)

TERRENOS INDUSTRIAIS BR 277 - em frente ao Autódromo Municipal de Cascavel, 25 metros de Frente e aproximadamente 130 metros de fundos, Com 3264,68 m²RS 1.000.000,00

TERRENO NA RUA XIV DE NOVEMBRO, na Neva, com 715m² (13x55)RS 380.000,00.

COUNTRY: Rua Londrina, 750,00m² com dimensões de 15x50 metros. RS 400.000,00

MARIA LUIZA: Localizado na Rua Emiliano Afonso da Silva, nº 539, com 461,50 m² de área sendo dimensões 13x35,5mRS 298.000,00.

TROPICAL - 814,00m² de área total com 13,78 x 50 (Lotes 8 A e 3) Rua dos PinheirosRS 490.000,00

RESIDENCIAL TREVISÓ - Condomínio Fechado de Alto Padrão, com ampla infraestrutura, Terreno quadra 25/lote 08 com área total de 700 m² RS 408.499,93 e quadra 26/lote 01 com 682,62 m²RS 449.905,83.

FAZENDAS

FAZENDA - Área de Terra com 125,86 alqueires em IBEMA-PR com 38,70 alqueires de Mata, 71,03 alqueires Agricultura, 13,84 alqueires de Reflorestamento, 2,28 alqueires Sede, Pastagem, Estradas - para mais informaçõesConsulte-nos



Venha morar no Tropical!

(Segurança e qualidade de vida)

**VENDAS
(45) 3223 2206**

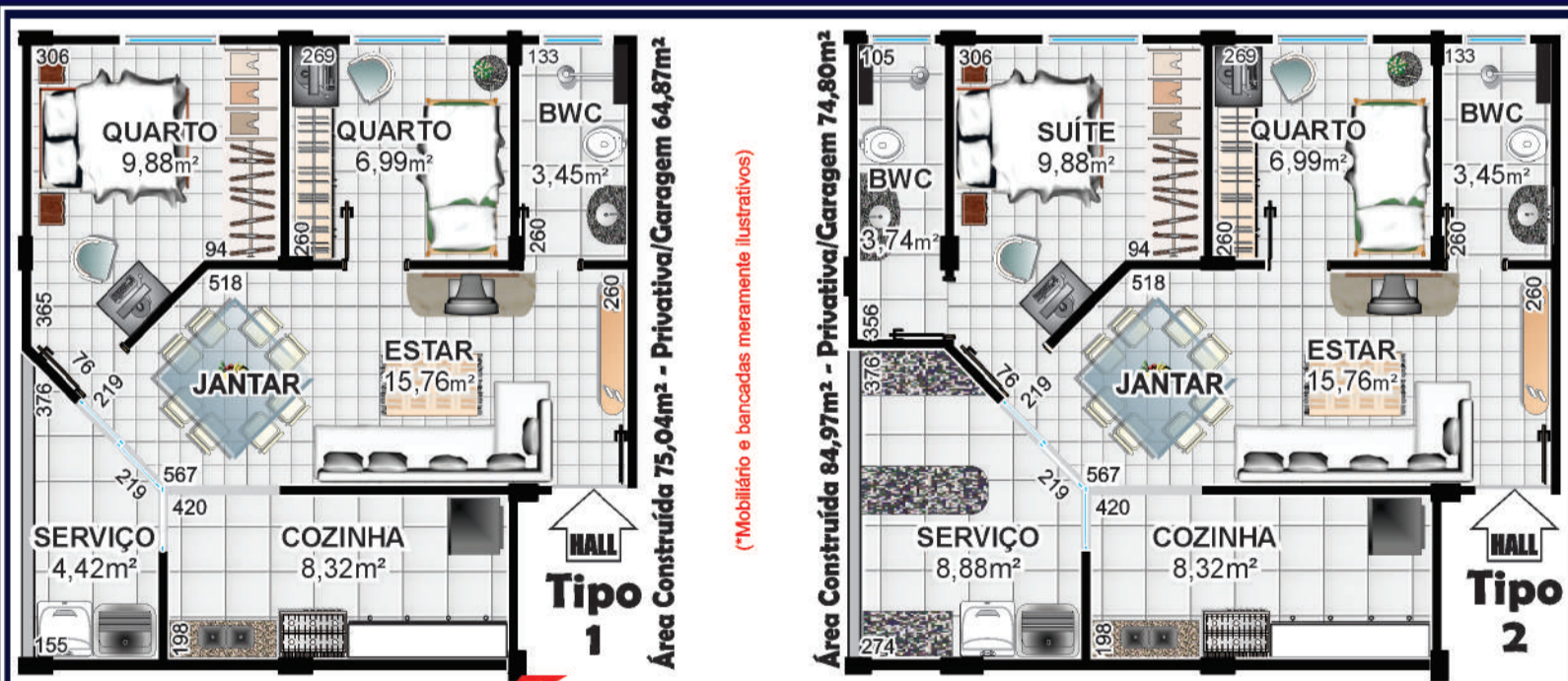

CAIXA
CAIXA ECONÔMICA FEDERAL
ENTRADA: Utilize seu FGTS
O valor restante é financiado pela Empresa
COM SUBSÍDIO ATÉ R\$ 17.000,00
FINANCIADO EM ATÉ 360 MESES

PRÓXIMO:
Shopping JI
UNIPAR e CEEP
Iraní Supermercado
Clube Comercial
Hipert Muffato
Rodoviária
Prefeitura



PRÉ-LANÇAMENTO Rua Jaú

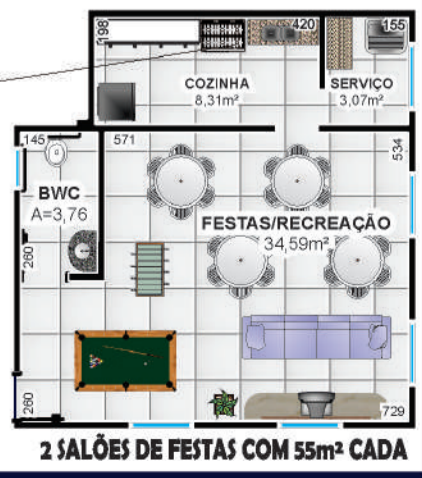
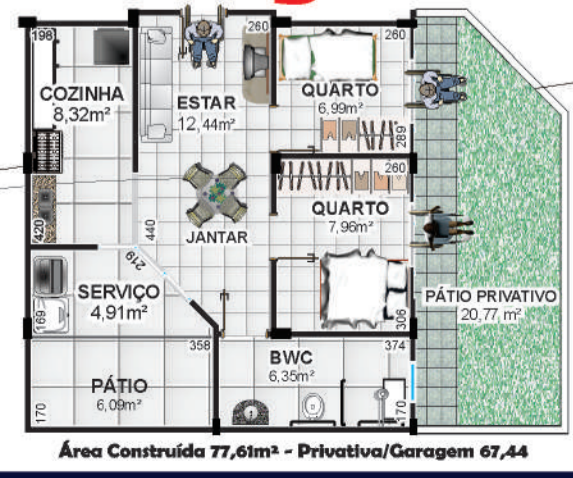
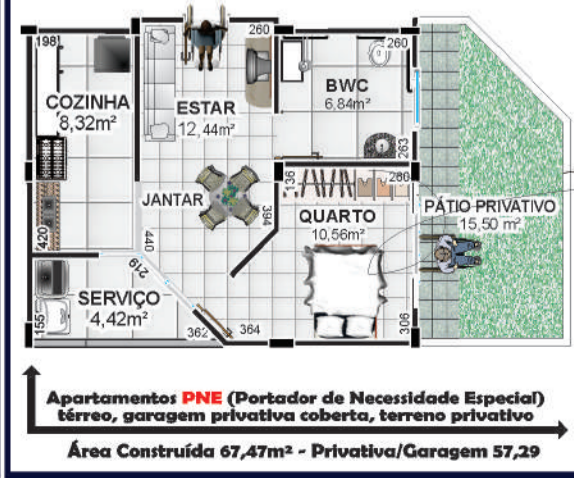

Área Construída 67,47m² - Privativa/Garagem 57,29 | Área Construída 77,61m² - Privativa/Garagem 67,44 | 2 SALÕES DE FESTAS COM 55m² CADA



Rua 7 de Setembro, 3141 | (45) 3225-4133/3035-1333 | contato@becklima.com.br

PLANTÕES:
SUSAN: 9971-1181 | SONIA: 9991-6292 |
ADRIANA: 9972-5830



EMBRAED

A IMOBILIÁRIA BECK LIMA TRAZ ATÉ CASCAVEL E REGIÃO OS MELHORES EMPREENDIMENTOS DE BALNEÁRIO CAMBORIÚ, UM DOS PRINCIPAIS DESTINOS DE VERANEIO E INVESTIMENTOS DO BRASIL, A EMBRAED. APARTAMENTOS NOVOS E USADOS. AGENDE SUA VISITA, SEM COMPROMISSO!

LANÇAMENTO - EM BREVE !!!

Loteamento Jardim Veredas próximo a Uniãoeste, lotes de 360m² e 384m². Preços especiais de LANÇAMENTO - Faça sua reserva já!

APARTAMENTOS

- **LANÇAMENTO** | Edifício Lorient - Rua Cristo Redentor - Bairro Pioneiros Catarinenses - a partir de 76m² Total - 02 quartos, sala jantar, bwc, coz., lav., garagem **Consulte-nos**
- **LANÇAMENTO** | Ed Grand Hudson - Rua Paraguay - Alto Alegre - 130m² Total - Apartamentos com suite e 02 quartos ou 02 quartos, sala estar e jantar, sacada, 02 vagas de garagem.....**ENTREGA Julho de 2015**
- **LANÇAMENTO** | Residencial Alexandria - Rua Marechal Floriano - Centro Apartamentos a partir de 105,46 Total - Suite e 02 quartos, ou 02 quartos, sacada com churrasqueira, salas estar e jantar, 01 ou 02 vagas de garagens**ENTREGA Julho 2015**
- **LANÇAMENTO** - Edifício Salgado Filho - Rua Salgado Filho - Centro - apartamentos com 160,90m² total e apartamentos Duplex 270,89m² Total - PLANTA FLEXIVEL**ENTREGA JANEIRO 2016**
- **LANÇAMENTO** - Edifício Rosa dos Ventos - Rua Curitiba esquina Nereu Ramos - a partir de 173m² total - suite, 02 quartos, 02 vagas de garagem **CONSULTE-NOS**
- Edifício Monterrey - R. Marechal Floriano - Centro - apartamentos a partir de 120m² total - 02 ou 03 quartos - 01 ou 02 vagas de garagens.....**ENTREGA JUNHO 2017**
- Ed Imperatriz - Rua Olavo Bilac - Centro - 257m² - Suite com hidro e closet, 03 quartos, salas estar e jantar, garagem para 02 carros e demais dependências.....**R\$ CONSULTE-NOS**
- Ed São Francisco - Rua Pernambuco - Centro - 89m² - Suite, 02 quartos, sacada, sala estar e jantar, garagem **R\$ 310.000,00**
- Ed Anthares - Rua Castro Alves - Centro - 200,94m² Total - Suite, 02 qtos, sala estar e jantar, coz., dep. Empregada, 02 garagens e demais dep. **PROMOÇÃO R\$ 500.000,00**
- Cobertura Ed Smarczewski - Rua Pernambuco - Centro - 340m² - 02 suites sendo 01 master e 01 simples, 01 quarto, 03 vagas de garagem **R\$ 900.000,00**
- Ed Royal Park - Rua Minas Gerais - Centro - 306,93m² Total - 03 suites sendo 01 com hidro e closet, salas estar/jantar e tv, 03 vagas de garagem **R\$ 650.000,00**
- Ed Torre Nova - Rua Paraná - Centro - 225m² total- Suite com hidro, 02 quartos, sala estar e jantar, copa, cozinha, dep. empregada, 02 vagas de garagem **R\$ 550.000,00**
- Ed Torre Nobre - Centro - Rua Souza Naves - 194 m² Total- Suite com closet, 02 quartos, sala estar e jantar, Lav. Coz., dep. empregada c/bwc, garagem..... **R\$ 550.000,00**
- Ed Atlanta - Rua Pernambuco- Centro - 193m² Total - Suite, 02 quartos e demais dependências (apartamento com textura diferenciada, móveis planejados de excelente qualidade) **R\$ 520.000,00**
- Residencial Marini - Rua Visconde de Guarapuava - Centro - a Partir de 122m² a 148,85m² - Suite e 02 quartos, sala estar e jantar, sacada c/ churrasqueira, 02 vagas de garagem..... **A partir de R\$ 397.000,00**
- Ed Maria Augusta - Rua Paraná - Centro - 157,17m²- Suite, 02 quartos, sala estar e jantar, coz., lav, sacada, garagem **R\$ 390.000,00**
- Edifício Studio I (Loft) -Rua Recife - Centro - 109,57m² Total - Suite, 01 quarto, bwc, lavabo, sala estar e jantar, coz., garagem **R\$ 220.000,00**
- Ed Saint Moritz - RUa Minas Gerais - Centro - 318m² Total - Suite com hidro e closet , 02 quartos, salas estar e jantar, bwc, lavabo, duas vagas de garagem e demais dependências - **R\$ 900.000,00**
- Ed Girassol - Rua Pernambuco - Centro- 120m² Total - Suite, 02 quartos, sala estar e jantar, coz e copa, lav., garagem **R\$ 290.000,00**
- Residencial Piazza di San Marco - Bairro Veneza - 60m² Total - Suite e 02 qtos, sacada, sala estar , coz., bwc, garagem..... **R\$ 145.000,00**
- Residencial Cidade de Cascavel - 63,91m² Total - Rua

- Francisco Bartinik - Pq Verde - 03 quartos, salas estar e jantar, coz., área de serviço, garagem **R\$ 130.000,00**
- Apartamento em Palhoça/SC - Cidade Universitária Pedra Branca - Ed La Pierre Blanc - Apartamentos a partir de 179m² Total Suite , 02 demi suites e demais dependências, garagem 02 carros (Ótimo acabamento)..... **A partir de R\$ 1.200.000,00**
- Edifício Nova Conquista - Rua Tamoios - Coqueiral - 02 quartos, sala estar, coz., área serviço, bwc e garagem **R\$ 120.000,00**
- APARTAMENTOS ED JOÃO BATISTA CUNHA - Rua Riachuelo - Centro - Suite, 02 quartos, garagem e demais dependências **A partir de R\$ 360.000,00**
- Ed Classic - Avenida da Fag- Bairro Fag - 85,04m² Total - Suite, 01 quarto, bwc, sala estar e jantar garagem **R\$ 160.000,00**
- Ed Geraldo Saraiva - Rua Mato Grosso - Centro - 217,50m² Total - Suite, 02 qtos, sacada com churrasqueira e garagem **R\$ 585.000,00**
- Ed Vita Reale - Rua Antonina - Centro - Aptos a partir de 140m² Total - com Suite e 02 qtos, 01 ou 02 garagens - ... **Consulte-nos**
- Ed Athenas - Rua Presidente Kenedy - Centro- 188m² Total - Suite, 02 qtos, sala estar e jantar, sacada e 02 vagas de garagens **R\$ 580.000,00**
- MARINA BEACH TOWERS - Rua Três mil e Setescentos - Balneário Camboriú - Apartamentos com 386m² e 424m² Total - 02 Tipos de Planta - Acabamento com padrão internacional **CONSULTE-NOS**
- Residencial Nova Vida - Rua Artur Nisio - Country- 80m² total- 02 quartos, sala estar e jantar, coz., bwc e garagem **R\$ 200.000,00**

CASAS

- Residencial Quitanda - Rua Quitanda - Bairro Quebec- 125m² Total - 02 quartos, sala estar , coz., bwc, garagem e lavanderia **R\$ 140.000,00**
- Rua General Osório - Parque São Paulo - 426m² Total - 03 quartos, sala estar, coz., área de serviço, garagem 02 carros **R\$ 270.000,00**
- Rua Adelaide Bueno da Cruz - Florais do Paraná - 125m² Total - 03 quartos, bwc, sala estar e jantar, garagem p/ 02 carros **R\$ 170.000,00**
- Rua Castro Alves - Centro - Suite e 02 quartos, sala estar e jantar, Coz., lavanderia, churrasqueira, garagem para 02 carros **R\$ 590.000,00**
- Rua Presidente Jucelino Kubitschek - Coqueiral - 380m² Total - Suite, 02 quartos, sala estar, churrasqueira, coz., lavanderia, garagem para 02 carros **R\$ 510.000,00**
- Rua Pitanguera - Tropical-591,12m² Terreno- 247m² casa - Suite, 02 quartos, sala estar e jantar, churrasqueira, garagem para 02 carros e demais dependências..... **R\$ 450.000,00**
- Rua José BArtinik - Região do LAgO - 80m² Total - 02 quartos, sala estar, sala jantar, coz., área de serviço e garagem **R\$ 220.000,00**
- MINHA CASA MINHA VIDA - Casas em Condomínio - Rua Visconde de Guarapuava - Cancelli - 76m² - 02 quartos, sala , coz., bwc garagem p 02 carros **R\$ 155.000,00**
- Casas Loteamento Mantovani - a partir de 120m² Total - Com 02 ou 03 quartos, sala estar e jantar, cozinha, área de serviço e garagem **A partir de R\$ 150.000,00**
- Rua Fagundes Varela - Tropical - 192m² Total - 03 quartos, sala estar, coz., área de serviço, bwc, garagem **R\$ 280.000,00**
- Rua Erva Mate - Tropical - 463m² Terreno - 226m² casa - Suite com hidro e closet, 02 qtos, sala estar e jantar, sala tv, dep. Empregada, lavabo e garagem 3 carros **R\$ 570.000,00**
- Residencial Villa Gramado - Rua Paranaí - 82m² Total - 03 qtos, sala estar e jantar, coz., área de serviço, bwc e garagem - MINHA CASA MINHA VIDA **R\$ 137.500,00**

SOBRADOS

- Cond. Tom Jobim - Country - 900m² terreno - 434m² - 3 suites sendo 1 master 2 simples, sac., gar. p/ 2 carros, churr., piscina, portão eletrônico..... **R\$ 2.300.000,00**
- EXCELENTE SOBRADO Rua Amazonas - Country - 800m² Total - cada sobrado 270m² - 05 quartos, 04 bwc por unida-

- des **R\$ 1.500.000,00 (cada)**
- Rua Rio Grande do Norte - Country- 400m² Terreno - 240m² sobrado- Suite, 02 quartos, salas estar e tv, garagem p/ 03 carros, churrasqueira e demais dependências (ficam alguns moveis) **R\$ 760.000,00**
- Sobrado Rua Bavínia - Tropical - 208m² Total - Suite com hidro e closet, 02 demi-suites, bwc, lavabo, sala estar e jantar, escritório , espaço pra colocar spa, garagem 02 carros (excelente sobrado) **R\$ 750.000,00**
- Rua Iraci Viganó - Bairro Poro Seguro - 125,57m² Total - Suite, 02 quartos, 02 bwc, lavabo, sala jantar e sala estar, churrasqueira e garagem para 02 carros (Aceita apartamento até R\$ 150 mil como parte de pagamento.... **R\$ 430.000,00**
- Rua Arlindo Oscar Carelli esquina Geovani Palma - Continental Park - 127m² Área Construída- Suite com hidro e closet, 02 quartos, bwc, lavabo, sala estar , jantar e tv, sacada e garagem 02 carros..... **R\$ 420.000,00**

TERRENOS

- Terreno Rua Jorge Lacerda - Claudete- Terreno com 01 barracão em cima e dois apartamentos - 532m² Total (15x40) **R\$ 2.200.000,00**
- Terreno Rua Rio Grande do Sul - Centro - 380,83m² Total **R\$ 800.000,00**
- Terreno Rua Rio Grande do Sul - Centro - 589m² Total (16x36,52m)..... **R\$ 800.000,00**
- 03 Lotes juntos - Rua Topázio esq. R. Esmeralda - Loteamento Esmeralda - 1368m² total - 36x38m.... **R\$ 600.000,00**
- Rua Curitiba - Centro - 432m² Total - 12x36m **R\$ 460.000,00**
- Rua Dom Pedrito - Canadá - 507m² Total 14,5x35m..... **R\$ 350.000,00**
- TERRENO LOTEAMENTO FELICITÁ - 200M² TOTAL (10X20) **ENTRADA R\$ 55.000,00 MAIS SALDO**
- ÁREA NO PACAEMBU - 11.500m² - Avenida Corbéia esq. Estácio de Sá - Excelente para condomínios **R\$3.450.000,00**
- Lotes saída para Foz Br 277 - Lotes de 20.000m², sendo 65m de frente por 307,69m de fundos **R\$ 200,00 o m²**
- Rua Marechal Deodoro - Neva - 825m² Total (22x37,5m) .. **R\$ 1.200.000,00**
- ÁREA DE PRESERVAÇÃO PERMANENTE DA MATA ATLÂNTICA - Campina Grande do Sul - Paraná..... **Serve para compensação no mesmo bioma. 156 alqueires**
- Terreno Bairro Alto Alegre - 60x80m - 4.800m² Total **R\$ 2.550.000,00**
- Terreno Avenida Toledo - Centro -(14x39) - 546m² Total ... **R\$ 640.000,00**
- Rua Coral - Pioneiros Catarinenses - 360m² (12x30) **R\$ 280.000,00**

SALAS COMERCIAIS

- Salas Ed Cima - Rua Paraná esq. Sete de Setembro - Centro - Sala c/ 43m² Total e Sala com 57m² Total **A partir de R\$ 90.000,00**
- Ponto na Rua Duque de Caxias - Centro - 170m² Total **R\$ 580.000,00**
- Sala Comercial - Rua Vicente Machado - Centro - Terreno 600m² - Área construída 630m² **R\$ 2.000.000,00**
- Barracão com Máquinas no Santa Felicidade - PORTEIRA FECHADA - (marcenaria, metalúrgica, funilaria) - 723m² total - Barracão 480m² **R\$ 880.000,00**

LOTEAMENTOS

- LOTEAMENTO ECOPARK - REGIÃO NORTE - LOTES DE 200M² - ENTRADA + 155 PGTOS **R\$ 68.500,00**
- Lot. Florais do Paraná - Região Norte - próx. a Universidade Federal- Lote a partir de 250m² total - 120 meses p/ pagar **Consulte-nos**
- LOTEAMENTO BELMONT - Terrenos a partir de 250m² Total - Morumbi - Excelente localização..... **Consulte-nos**
- LANÇAMENTO LOTEAMENTO VEREDAS - Lotes de 360m² e 384m² Total - Lotes **Faça sua reserva já! A partir de R\$ 108.000,00**



(45)3038-2821
www.c21mms.com.br
Facebook.com/c21mms
Negócios Imobiliários

APARTAMENTOS

Pioneiros Catarinense. Contendo 2 Dormitórios, sala conjugada de estar/jantar, sacada com churrasqueira, BWC social, cozinha, lavanderia, 1 vaga de garagem. R\$ 144.000,00. Ref: AP0355

Bairro Pioneiros Catarinense. Contendo 2 Dormitórios, sala conjugada de estar/jantar, sacada com churrasqueira, BWC social, cozinha, lavanderia, 1 vaga de garagem. R\$ 208.000,00. Ref: AP0356.

Bairro Cancelli. Condomínio Joao de Barro. Contém 2 dormitórios, sala com 2 ambientes, copa/cozinha, bwc social, área de serviço, 1 vaga de garagem. Possui áreas de lazer, quiosques com churrasqueira, playground, salão de festas e quadras de vôlei de areia. guarita de segurança, portão eletrônico. R\$ 130.000,00. Ref: AP0346

Bairro Pioneiros Catarinense. Com 3 andares, 08 apartamentos com 3 e 2 dormitórios, vaga de garagem coberta. Condomínio e salão de festas. Com cerca elétrica e portão eletrônico. R\$ 1.600.000,00. Ref: AP0046.

Centro. Com 03 dormitórios, todos com armário, cozinha com armário, 2 bwc, sala ampla com 2 ambientes, depósito, 01 vaga de garagem coberta. Há possibilidade de troca, por apartamento menor com elevador. R\$299.000,00. Ref: AP0353

Região do Lago I. Residencial Laguna. Contém 2 dormitórios, sala de estar/jantar, sacada com churrasqueira, circulação, BWC social, cozinha, área de serviço com sacada e 1 vaga de garagem. R\$ 259.000,00. Ref: AP0119

Country. Edifício Le Prestige. Apartamento com 3 suítes sendo 1 master, lavabo, sala de estar, sala de jantar, cozinha, área de serviço, isolamento acústico, aquecimento a gás, medidores individuais, 3 vagas garagens. R\$ 1.162.000,00. Ref: AP0024

Bairro Canadá. Contendo 2 dormitórios, sala, cozinha, bwc social, 01 vaga de garagem coberta. R\$: 118.000,00. Ref: AP0359

Bairro Canadá. Apartamento com 2-dormitórios, Sala, Wc social, Cozinha e 1-uma vaga de garagem coberta. R\$ 138.000,00. Ref: AP0328

Country. Contando 2 dormitórios, salas de estar e jantar, sacada, cozinha e área de serviço, bwc social e uma vaga de garagem. R\$: 228.500,00. Agende uma visita com nossos corretores! Ref: AP0357

Centro. Ed. Bristol Residence, 03 dormitórios, sala ampla, cozinha, área de serviço, bwc social, 01 vaga de garagem. Ótima localização. R\$ 275.000,00. Ref: AP0339

Bairro Country. Medindo 152m², contendo 02 dormitórios, 01 suíte, cozinha, área de serviço, BWC social, sacada com churrasqueira e 2 vagas de garagem. R\$ 393.000,00. Ref: AP0053.

Cancelli. 1 Suíte, 2 Dormitórios, Sala estar/jantar, BWC social, cozinha, sacada com churrasqueira, lavanderia, 2 vagas de garagem, depósito. R\$ 375.000,00. Ref: AP0370.

Condomínio Garden Club. Novo, contendo 3 dormitórios, sendo 1 suíte, sala e cozinha conjugados, área de serviço, sacada com churrasqueira e uma vaga de garagem. R\$180.000,00. Ref: AP0065

Bairro Parque Verde. com 2 dormitórios, bwc social, Sala e cozinha. R\$: 128.000. Ref: AP0358

Canadá. com 2-dormitórios, Sala, Wc social, Cozinha e 1 vaga de garagem coberta. R\$: 138.000,00. Ref: AP0329

CASAS

Alto Alegre. Terreno com 03 casas, com 02 dormitórios, 01 suíte, sala, cozinha, BWC social, área de serviço. R\$ 350.000,00. Ref: CA0060

Boa Vista da Aparecida. Marina Boa Vista. Área de terreno 2.540m² - Sobrado com 340m² de área construída, 1 Suíte, 2 Dormitórios, salão de jogos, cozinha, área de serviços, depósito, sacadas, varanda. Ref: CA0353

Bairro Parque Verde. Com 162,50m² de área construída, terreno com 360,08m², contendo 02 dormitórios, sendo 01 suíte com closet, sala, bwc, área de serviços, aquecimento solar, 02 vagas de garagem cobertas, com espaço para mais 02 veículos (descoberto). Estuda troca por casa ou sobrado de maior ou menor valor. R\$ 415.000,00. Ref: CA0355

Universitário. Casa em lage c/ 3-dormt. sendo 1-Suíte, Sala, coz. wc social, edícula c/ churras. quintal e 4 vagas p/ carro. R\$ 350.000,00. Ref: CA0335

Bairro Country. Com 03 quartos, sendo 01 suíte, lavabo, 03 salas, piso em madeira, cozinha, área de serviço, varanda, escritório, sobra de terreno com pomar, parreiral, churrasqueira

interna e externa, quiosque. R\$1.200.000,00. Ref. CA0147

Santo Onofre. com 2 dormitórios sendo 1 suíte, sala de estar sala jantar, BWC social, área de serviço, vaga para 2 carro sendo 1 coberta, localizada próximo ao Hospital Universitário. R\$ 175.000,00. Ref: CA0336

Céu Azul. Com 3 quartos, duas salas, cozinha, área de serviço, lavanderia, churrasqueira, garagem para 3 carros, toda murada, sobra de terreno toda gramada. Terreno com 350 m² e mais de 110 m² de área construída. Cliente aceita permuta por imóvel em Cascavel. R\$ 250.000,00. Ref: CA0382.

Santa Felicidade. Sendo 03 casas com a mesma planta, contendo 02 dormitórios, sala e cozinha conjugada, BWC social. 200.000,00. Ref: CA0097

Continental Park. Casa com 70 m² de área construída, contendo, 02 dormitórios, sendo uma suíte, banheiro, sala de estar e jantar, cozinha independente, área de serviço, churrasqueira e garagem para 02 veículos. Ref: CA0300

Clínica médica. Casa ampla, contendo 06 salas, 06 banheiros, duas suítes e dois quartos, conta também com cozinha, área de serviço, edícula, churrasqueira, piscina e garagem para diversos veículos. Localização Privilegiada. R\$2.700.000,00. Ref: CA0364

Bairro Guarujá. Contendo 04 dormitórios e 01 BWC social, sala, cozinha, lavanderia, 02 vagas de garagem, e quintal com pomar. R\$ 130.000,00. Ref: CA0152

Salto do Lontra. Casa com 05 dormitórios sendo uma suíte, WC social, 04 vagas de garagem, edícula com churrasqueira, escritório, grande sobra de terreno. R\$ 595.000,00. Ref: CA0392.

Tropical. Casa com 450M² de área total, sendo 252.59M² construídos, com portão eletrônico, aquecimento a gás, 02 vagas cobertas de garagem, cozinha, copa, lavanderia, despensa, área de serviço, churrasqueira, adega, 03 salas, varanda, escritório, 01 suíte master e 03 dormitórios, lavabo e 04 banheiros. R\$ 1.050.000,00. Ref: CA0334.

Recanto Tropical. Contendo, 02 salas, cozinha, lavanderia, área de serviço, dormitório e banheiro de empregada, despensa, churrasqueira, adega, piscina, 02 vagas de garagem coberta, lavabo, 06 banheiros e 04 suítes. R\$ 1.500.000,00. Ref: CA0373.

SOBRADOS

Maria Luiza. Sobrado semi mobiliado, 01 suíte master, 02 quartos, home office, sala de estar/jantar, sala de TV, copa, cozinha, lavabo, churrasqueira, dependência de empregada, garagem para 5 carros, aquecimento a gás, 277 m² construído, 600 m² terreno, alto padrão. R\$ 700.000,00. Ref: SO0090

Brasília. Em condomínio fechado, com 02 dormitórios, sala de estar e jantar, cozinha, bwc social, área de serviço, 01 vaga de garagem. R\$: 145.000,00. Ref: SO0176.

Country. Com 03 dormitórios sendo 01 suíte, lavabo, 02 salas, 2 sacadas, cozinha com armários C/ BANCADA E PIA DE GRANITO, área de serviço com armários, lavanderia, quintal, churrasqueira, portão eletrônico, cerca elétrica, aquecimento a gás. Aceita proposta para troca de imóvel de menor valor em Cascavel ou Curitiba. R\$ 470.000,00. Ref: SO0084.

Nova York. 460m construídos, suíte master, 02 dormitórios, 01 suíte independente, 03 salas, escritório, lareira, jardins de inverno, frontal e fundos, churrasqueira e complementos, muro com grades, portão eletrônico. R\$ 850.000,00. Ref: SO0192.

Country. Com 3 dormitórios, sendo 1 suíte master, 2 salas, lavabo, copa & Cozinha, varanda com edícula, lareira, 4 vagas p/ veículo. R\$: 575.000,00. Ref: SO0162.

Região do lago 1. Contendo 3 dormitórios, sendo 1 suíte semi-mobiliada, com ar condicionado novo em cada um dos quartos. Sala ampla com 2 ambientes, sendo sala de estar e sala de televisão. Cozinha ampla semi-mobiliada com bancada de mármore. O imóvel ainda conta com 1 banheiro social, 1 lavabo, área de serviço, churrasqueira e dois dormitórios com sacadas. São 03 vagas de garagem sendo 02 cobertas, e a descoberta com portão individual. Agende já sua visita! Century 21 MM's Imóveis a sua Imobiliária em Cascavel. O Padrão Ouro! R\$ 475.000,00 Ref: SO0185.

Residencial Treviso, sobrado com 370M² de área construída, três salas, quatro dormitórios, sendo três suítes, quatro banheiros, cozinha, duas vagas de garagem cobertas, quatro vagas descobertas, o condomínio possui, quadra poliesportiva, campo de futebol, vestiário, piscina. Terreno de 15M² x 40M². R\$ 1.350.000,00. Ref: SO0156.

TERRENOS

Parque São Paulo. Com 552 M² de testada principal, sendo 12m x 46m, com casa em madeira, contendo 4 dormitórios

e demais dependências + 01 kitnete. Próximo ao Banco do Brasil, Supermercado, Farmácias e Comércio variado. R\$ 400.000,00. Ref: TE0132.

Santo Onofre. Com 240m² de terreno sendo 15x16. Terreno de esquina. R\$ 95.000,00. Ref: TE0125.

Terreno de 14 x 33 Jardim Maria Luiza. Com casa de madeira não averbado. Rua do Expedicionário 473 - Próximo a Igreja. R\$ 350.000,00. Ref: TE0165

Céu Azul/PR. Terreno com 700 m² (20mx35x), localização privilegiada, esquina das ruas Florianópolis e Duque de Caxias, em área central e excelente para construção de residência ou prédio comercial. R\$ 450.000,00. Ref: TE0164

Brazmadeira. Travessa Martin Popenga. Dimensões de 10x25 metros. R\$ 90.000,00. Ref: TE0153

Céu Azul - PR, próximo ao bosque, com 750m² - ou 15x50m. R\$ 80.000,00. Ref: TE0155.

Céu Azul - PR. Com 700m², 20x35, no bairro São Lucas, de esquina. R\$ 70.000,00. Ref: TE0156.

Cancelli. Com 557,20m², sendo 40x14M. Localização privilegiada. R\$ 450.000,00. Ref: TE0158

Centro com ótima localização. Área de 479,25 m², já com consulta prévia para edificação "8 andares". R\$ 450.000,00. Ref: TE0067.

Loteamento Mantovani. Com 240M². R\$80.000,00. Ref: TE0031 OPORTUNIDADES DE NEGÓCIO.

São Cristóvão. Medindo 130M², ótimo para oficinas mecânicas e demais atividades. O terreno mede 450M², de esquina. R\$ 350.000,00. Ref: BA0031

Alto Alegre. Prédio comercial e residencial com 922,94 m² de área construída de frente com a Avenida Assunção, espaço no subsolo com 227,73 m². Têrreo com 217,81 m² em funcionamento loja de materiais de construção. Primeiro Andar, sobre loja com 238 m² com 01 banheiro social 03 dormitórios 02 salas, escritório. Segundo andar, 249 m² com 04 dormitórios sendo um suíte master, 03 salas com sacada, cozinha, área de serviço. R\$ 2.800.000,00. Ref: PR0011

Posto de combustível na zona industrial. Com 32 bicos de abastecimento, tancagem para 180 mil litros, loja de conveniência, churrascaria, restaurante, borracharia e mecânica. Escritório, sistema telemed, padrão novo exigido pelo IAP e rampas. R\$ 15.000.000,00. Ref: PT0009

POSTO DE COMBUSTÍVEL A VENDA EM CAMPO BONITO - PR. Bandeira Branca, 3 lotes Urbanos próprios, com Faturamento Mensal Médio de 80 a 100 mil Litros, tanque de 50 mil litros, 4 bicos de Abastecimento, Serviço de Borracharia, lubrificação e 2 rampas para lavagem de carros e máquinas pesadas, Tanques Ecológicos, loja de conveniência com escritório, alarme, bwc para funcionários, lado de fora, bwc de clientes e garagem para o proprietário, apartamento superior com 2 quartos, bwc, sala de estar, sala de jantar, cozinha, lavanderia, churrasqueira e área de lazer, LOCALIZAÇÃO: a 65 km de Cascavel no centro de Campo Bonito. VALOR: R\$1.800.000,00. Ref: AR0019

Claudete. Ponto comercial com CNPJ-Empresa ramo de Higiene e Limpeza em pleno funcionamento com carteira de clientes. R\$: 395.000,00. Ref: PT0021

LOCAÇÃO

CASAS

Neva. Casa semi mobiliada, com sala de estar, escritório, lavabo, cozinha, 02 suítes, 02 dormitórios, edícula com churrasqueira, piscina e garagem coberta para 03 veículos. R\$ 3.000,00. Ref: CA0369

Jardim Cidade Verde. Casa com 01 suíte e 02 dormitórios, sala, cozinha, garagem. R\$ 900,00. Ref: CA0397

Neva. Casa mobiliada, com 01 suíte, 02 dormitórios, sala, cozinha, edícula, churrasqueira, piscina, garagem e portão eletrônico. R\$ 1.200,00. Ref: CA0398

São Cristóvão. Casa em Alvenaria com 250 m², contendo 3 salas, copa, cozinha suíte e dois quartos, lavanderia dependência de empregada, edícula, e garagem para 06 carros descoberta. R\$ 1.500,00. Ref: CA0342

Centro. Casa Comercial que está em reforma possibilitando ao cliente interessado escolher revestimentos cerâmicos conforme gosto de preferência e o uso dependendo da área de atuação, está sendo trocada toda rede elétrica por uma nova e mais moderna, todos encanamentos e tubulação de água e esgoto também estão sendo trocados por novos, e ainda é possível fazer alterações e adaptações. Possui quintal e churrasqueira nos fundos. Este

imóvel possui 7 salas, todas com banheiros e uma recepção à parte. R\$ 3.500,00. Ref: CA0328

São Cristóvão. Casa com 03 dormitórios, sala, 02 bwc cozinha, 01 vaga de garagem coberta, próximo ao supermercado Allmayer no Bairro São Cristóvão, casa para uso comercial. R\$ 1.000,00. Ref: CA0379

Country. Casa ampla, para Clínica Médica, contendo 06 salas, 06 banheiros, duas suítes e dois quartos, conta também com cozinha, área de serviço, edícula, churrasqueira, piscina e garagem para diversos veículos. R\$ 10.000,00. Ref: CA0364

APARTAMENTOS

Centro. Apartamento com 268 m², possuindo 03 Salas, 01 Lavado, 01 cozinha mobiliada, 02 suítes com ar condicionado, 02 quartos, 01 Banheiro Social, Sacada frontal, 01 Quarto de empregada, 01 Banheiro Empregada, Lavanderia, Varanda no Hall de entrada, Edícula semi acabada, Garagem para 8 carros coberta e 6 descoberta. R\$ 2.800,00 - AP0400

Canadá, Apartamento com 2-dormitórios, Sala, Wc social, Cozinha e 1-uma vaga de garagem coberta. R\$: 138.000,00. Ref: AP0328 Canadá. Apartamento com 2 dormitórios, Sala, Wc social, Cozinha e 1 vaga de garagem coberta. R\$ 540,00. Ref: AP0328 Centro, Ed. Bristol Residence, 03 dormitórios, sala ampla, cozinha, área de serviço, bwc social, 01 vaga de garagem. Ótima localização. R\$ 750,00. Ref: AP0339. Centro. Ed. Bristol Residence, contendo 03 dormitórios, sala ampla, cozinha, área de serviço, bwc social, 01 vaga de garagem. Ótima localização. R\$ 750,00. Ref: AP0339.

Centro. Apartamento com 3 dormitórios, sendo 1 ampla suíte com sacada , 02 dormitórios, bwc social, lavabo, sala em dois ambientes com sacada, cozinha com armários, área de serviços, dependência de empregada, depósito, 02 vagas de garagem. R\$ 1.100,00 REF. AP0033

Parque São Paulo. Apartamento com 02 Dormitórios, sala de Estar/Jantar, cozinha, lavanderia, Bwc social, 1 vaga de garagem, sacada com churrasqueira. R\$ 750,00. Ref: AP0324

Centro, Apartamento com sala em dois ambientes, cozinha, área de serviço, 03 dormitórios sendo uma suíte, Sacada com churrasqueira além de garagem para dois carros e um depósito anexo à garagem. Salão de festa Mobiliado, Churrasqueiras, quiosques para lazer, playground, 02 piscinas adulto e infantil, quadra esportiva, academia. Fica a 4 Quadras da Av. Brasil, próximo a Hospital, clínicas, mercado, farmácia, posto de Gasolina. R\$ 1.600,00. Ref: AP0309

Centro. Edifício Daniele, apartamento com 3 dormitórios, sendo 1 suíte + dependência de empregada com WC, sala, cozinha com armários, 1 vaga de garagem. R\$ 1.150,00. Ref.: AP0162 Canadá. Apartamento com 2 dormitórios, Sala, Wc social, Cozinha e 1 vaga de garagem coberta. R\$: 540,00. Ref: AP0329. Santa Cruz, apartamento com 03 dormitórios, sala, cozinha, lavanderia, 01 banheiro, 01 vaga de garagem, salão de festa com churrasqueira, quadra esportiva. R\$ 600,00. Ref: AP0405. Recanto Tropical Residencial Vila Germânia Apartamento com 02 dormitórios, sala com hack, cozinha com armários e fogão, área de serviços com armário e 01 vaga de garagem, localizado a poucos minutos do Shopping JL e mercado, próximo de panificadora, posto e farmácia. R\$ 800,00 Ref .AP0396

Centro. Apartamento com 03 dormitórios, sendo 01 suíte, cozinha, salas, sacada, churrasqueira, 01 vaga de garagem coberta, sendo que o condomínio possui piscina. R\$ 1.300,00. Ref.: AP0366 Cancelli. Residencial Ecoville. Apartamento com 01 suíte, 02 quartos, 01 Banheiro social, Sala e copa conjugada, cozinha, área de serviço e sacada com churrasqueira, 02 vagas de garagem, salão de festas, área de lazer, quiosques com churrasqueiras e play ground. R\$ 1.200,00. Ref: AP0414

SOBRADOS

Parque São Paulo. Sobrado com 1 suíte, 2 dormitórios, sala, cozinha, lavanderia, depósito, lavabo, banheiro social, 2 vagas de garagem e sobra de terreno com cerca elétrica e portão eletrônico R\$ 1.300,00. Ref: SO0069

Maria Luiza. Sobrado com 04 salas, 02 suítes sendo 01 master, 02 dormitórios, 06 BWC social, lavabo, cozinha, 04 vagas de garagem, edícula com churrasqueira e sobra de terreno. R\$ 3.000,00. Ref: SO0014

SALAS COMERCIAIS

Centro. Sala comercial térrea com 115M², de esquina - 1 vaga de garagem. R\$ 2.200,00. Ref: SA0047

Centro. Sala comercial com 115M², de esquina, 01 vaga de garagem. R\$ 2.000,00. Ref: SA0048

Centro. Sala comercial na Rua Paraná, em todo o terceiro andar do Centro Empresarial Formato, portaria 24 horas, espaço amplo bem ventilado e arejado, com teto rebaixado em gesso, hall de entrada privativo, 4 salas bem divididas. R\$ 1.750,00. Ref: SA0001

Jardim Universitário. Sala comercial com 94,5 m², Rua Rio da Paz, com movimento constante. A Sala possui 2 portas envidraçadas, contém 1 Banheiro e espaço para copa ou outro Banheiro, piso em cerâmica. R\$ 1.100,00. Ref: SA0087

São Cristóvão - Sala comercial com 253m², próxima ao lago e Av. Brasil. R\$ 3.800,00 - SA0090

Santa Cruz, sala comercial com 72 m², 02 portas frontais envidraçadas e grade de proteção interna. 2 banheiros adaptados. Rua de movimento no bairro, ideal para Lojas, Pet Shop, clínica dentária, Distr. bebidas, Armazém e outros fins. Agende já uma visita. - R\$ 1.200,00 - SA0088

Centro. Sala comercial com 115M², de esquina, 01 vaga de garagem. R\$ 2.000,00. Ref: SA0048

TERRENOS

Trevo Cataratas. Terreno com 19.000 m2 com excelente localização, há alguns metros do Trevo Cataratas (Saídas para Foz do Iguaçu, Toledo, Maringá e Curitiba) com acesso a Avenida Brasil e BR 467, com viabilidade de tráfego de veículos pesados. R\$ 60.000,00. Ref: TE0147

Para mais oportunidades: c21mms.com.br e [f /c21mms](https://www.facebook.com/c21mms)



Localização: (45)9970-0809 -



Vendas: (45)9818-3736 - (45)3038-2821 - Rua Santa Catarina, 621, Centro - Cascavel, PR

V. MORETTI VENDE

Apartamento mobiliado Ed. Albatroz, rua Paraguai 1459, quase esq. c/ a Rua Rio Grande do Sul, Centro, c/ aprox. 164,79m², 2 suítes sendo 1 c/ banheiro, 1 quarto, sala 2 ambientes, sacada, cozinha, área de serviço, banheiro, 1 vaga de garagem. Valor Promocional, consulte-nos. F: (45) 3322-1515 CRECI 3149 J CI-154146.

VENDO APARTAMENTO

Edifício Augustos, rua da Bandeira 927, entre as ruas Vicente Machado e Voluntários da Pátria, c/ aprox. 177m² de área total, suíte, 2 quartos, bwc, sala de estar, sala de jantar, cozinha, área de serviço, 2 sacadas, sendo 1 de frente c/ churrasqueira e outra na área de serviço, 2 vagas de garagem. Valores a partir de R\$ 447.810. F: (45) 3222-0039/ 3224-8001 ou no e-mail: contato@krumconstrucoes.com.br CI-159751.

VENDO APARTAMENTO

Ed. Ana Lúcia, rua Manuel Ribas 1599, entre as ruas Cuiabá e Vitória, na Neva, ao lado do Mercado Muffatto, c/ aprox. 108,03m² de área total, 2 quartos, bwc social, sala de estar/ jantar, cozinha, área de serviço, espaço para máquina split, sacada c/ churrasqueira e 1 vaga de garagem. (existem vagas cobertas e descobertas). Valores a partir de R\$ 248.515. F: (45) 3222-0039/ 3224-8001 ou no e-mail: contato@krumconstrucoes.com.br CI-159752.

VENDO APARTAMENTO

Vila Medine, rua Minas Gerais, 3 suítes, 3 gar., negócio c/ segurança e flexibilidade. Tratar c/ Aldo F: (45) 9962-2562. CI-158911.

VENDO APARTAMENTO

Residencial Bariloche, 2º andar, rua Curitiba 1639, c/ aprox. 64,336m² de área total, 3 quartos, sala, cozinha, área de serviço, bwc, semimobiliado, circulação e 1 vaga de garagem coberta. R\$ 160.000. F: (45) 3222-0039/ 3224-8001 ou no e-mail: contato@krumconstrucoes.com.br CI-159753.

VENDO APARTAMENTO

C24 do Ed. Rothenburg, 4º andar, rua 7 de Setembro 4249, c/ aproximadamente 83,296m² de área total, 2 qtos, bwc social, sala de estar, sala de jantar, cozinha, área de serviço e 1 vaga de garagem coberta. R\$ 158.000. F: (45) 3222-0039/ 3224-8001 ou no e-mail: contato@krumconstrucoes.com.br CI-159756.

VENDO APARTAMENTO

Ed. Rothenburg, rua 7 de Setembro, 4249, 2º andar, c/ aproximadamente 138m² de área total, 3 qtos, bwc, sala de estar, sala de jantar, cozinha, área de serviço e 2 vagas de garagem coberta. R\$ 228.000. F: (45) 3222-0039/ 3224-8001 ou no e-mail: contato@krumconstrucoes.com.br CI-159757.

VENDO APARTAMENTO

2 quartos, sala, cozinha, lavanderia, bwc social, Residencial Marcia Regina, Alto Alegre. R\$ 150.000. F: (45) 9937-5222/ 9141-4159 CRECI F 27039 - Nildo. CI-160260.

VENDO APARTAMENTOS

Próximo Shopping JL, com 2 e 3 quartos, novos, com elevador, direto com o proprietário. F: (45) 9971-1155. CI-159525.

Casas

ALUGO CASA

Rua Kamaiwuras, 1955, bairro Santo Antonio, 2 quartos e demais dependências. R\$ 750., mais água e IPTU. F: (45) 3035-2510/ 9134-5384. CI-160087.

ALUGO CASA

14 de Novembro, 3 quartos, sala cozinha, área de serviço, garagem coberta, e uma kitinete nos fundos com 1 quarto, sala, cozinha e bwc, preferencia para familia grande. Iptu e taxas já está quitado. R\$ 700., preço de ocasião, e aluga as duas casas. F: (45) 9966-6094 - Marco. CI-160198.

ALUGO CASA ALVENARIA

No São Cristovão, sala, coz., lavand., 3 qtos., 1 bwc, gar. p/ um carro, terreno amplo, murada e c/ grades. R\$ 850., somente c/ fiador. Tratar F: (45) 9962-2068. CI-160261.

ALUGO KITINETE

2 quartos, próximo a Unipar. F: (45) 9912-8630. CI-160124.

ALUGO SOBRADO

Em condomínio fechado de alto padrão. R\$ 7.000., mensais. Creci J- 4114. F: (45) 9972-0172/ 9972-0213. CI-159698.

CASA NO ALTO ALEGRE

Ótima casa c/ 112m², 3 qtos., coz., bwc, lavand., gar., edícula nos fundos, com sobra de terreno, 14x40, 560m², R\$ 275.000. F: (45) 9966-4307. CRECI 20644. CI-160301.

CASA NO CATARATAS

Com 159m² e terreno de 468,4m², na rua Brasília, 2 quartos, sala de estar/ jantar, cozinha, lavand., churrasqueira, 2 vagas cobertas e 1 descoberta, c/ sobra de terreno. R\$ 265.000. F: (45) 9972-0213/ 9972-0172. Creci J4114. CI-159696.

CASA NO CENTRO

Ótima casa, próx ao Hospital Policlínica, 230m², suíte com hidro e sauna, 2 qtos., bwc social, 3 salas, coz., lavand., edícula, gar., piscina, terreno de 14x32,5m (497m²). R\$ 820.000. F: (45) 9966-4307. CRECI 20644. CI-160303.

CASA NO CLAUDETE

3 qtos., 70m², documentação para minha casa minha vida. R\$ 150.000. Aceito carro como parte de pagamento. F: (45) 9941-6663. CI-160204.

CASA NO ESMERALDA

Em alvenaria c/ 60m², com meio terreno de 228m², próximo ao Estádio Olímpico e Rua Tito Muffato. R\$ 89.000. F: (45) 9966-4307. CI-160300.

CASA NO PACAEMBU

C/ 3 qtos., 2 salas, coz., bwc., lavand., garagem, terreno de 375m², imóvel c/ ponto comercial, próx. ao Irani e Av. Brasil. R\$ 240.000. F: (45) 9966-4307. CI-160305.

CASA NO PQ SÃO PAULO

Excelente casa c/156m², suíte, 1 qto., bwc social, 2 salas, coz., copa, lavand., gar., c/ grande sobra de terreno nos fundos, terreno de 12x33,5 (402m²). R\$ 460.000. F: (45) 9966-4307. CRECI 20644. CI-160306.

CASA NO SÍTIO

Para casal aposentado, próximo a Cascavel, custo baixo. F: (45) 3227-4543/ 9978-4209 c/ Luiz Carlos. CI-160232.

CASA NO VENEZA

Próx. ao PAC., casa nova c/ laje, 3 qtos, c/ meio terreno de 6x30=180m², financiamos a casa minha vida. F: (45) 9966-4307. CI-160299.

CONDOMÍNIO VILLAGIO

No Pq. São Paulo, Sobrado geminado, novo, em condomínio fechado, c/ suíte, 2 qtos., bwc, sendo que um quarto tem closet, sala de estar/ jantar, coz., lavabo e lav., garagem p/ 2 carros. R\$ 330.000. F: (45) 9972-0172/ 9972-0213. Creci J-4114. CI-159692.

SOBRADO MARIA LUIZA

137m², suíte c/ closet, 2 qtos, sala estar/jantar, sacada, coz. móveis planejados, lavado, churrasq. R\$ 365.000. F: (45) 9901-6633 tim/ 3225-2540. Creci 7297. www.gersonparanhos.com.br CI-159865.

CRÉDITO PESSOAL

Para Capital de Giro, Limpar seu nome, Investimentos, Compra de Imóveis, Carros e etc
Parcelas para 60 dias e sem consulta ao SPC e SERASA

R\$ 9.000,00 em 60x R\$ 200,00
R\$ 15.000,00 em 60x R\$ 330,00
R\$ 35.000,00 em 240x R\$ 260,00

Documento Registrado no Cartório

Informações: (11) 2857-6512 (11) 95871-0677 (Tim)

ALUGO

SALA COMERCIAL
Av Brasil 7056, 1.300m²

Fone: (45) 9933-9371

SOBRADO PORTO SEGURO

C/190m², suíte, + 2 qtos., escritório, 2 sacadas, gar. p/ 3 carros, e demais depend., todo em gesso e porcelanato, aquecimento solar, sobra de terreno p/ piscina. R\$ 570.000. F: (45) 9978-4844/ 9108-3787. CI-159997.

SOBRADOS

De R\$ 345.000 por R\$ 250.00. 3 dormitórios sendo uma suíte com sacada, copa, sala, cozinha, lavanderia e garagem, acabamento de primeira. F: (45) 9935-9299/ 9905-7788. CI-160282.

SOBRADOS

No Santo Antonio, próximo Av. Brasil, De R\$ 175.000 por R\$ 140.000. 2 dormitórios um com sacada, sala, cozinha, lavabo e garagem. F: (45) 9935-9299/ 9905-7788. CI-160283.

V. MORETTI VENDE

Casa rua Salgado Filho, Neva, suíte, 2 quartos, 3 salas, coz., banheiro, área de serviço, edícula, 3 vagas de garagem R\$ 450.000. F: (45) 3322-1515 CRECI 3149 J CI-154144.

VENDO CASA 200M²

E benfeitorias, de alvenaria, em Boa Vista da Aparecida, margem do lago, área c/ 3.400m², a 3.500 m da cidade. F: (45) 3326-5151/ 8405-5536. CI-159420.

VENDO CASAS

No Loteamento Barcelona, c/ aproximadamente 49,54m² de área total, 2 quartos, bwc, sala de estar e jantar, cozinha, área de serviço externa, 1 vaga de garagem descoberta. R\$ 139.000. (Minha casa, minha vida) F: (45) 3222-0039/ 3224-8001 ou no e-mail: contato@krumconstrucoes.com.br CI-159758.

VENDO SOBRADO

275m², fino acabamento, 4 garagens, 80m de sobra de terreno. R\$ 680.000., ac apartamento c/ 2 garagens até R\$ 400.000., ou terreno de R\$ 250.000. F: (45) 9817-9499/ 8402-0036 c/ Amador. CI-159678.

VENDO SOBRADO

No Loteamento Angra dos Reis, c/ aproximadamente 105,35m² de área total, suíte, 2 qtos, bwc social, lavabo, sala de estar, sala de jantar, cozinha, área de serviço, 1 vaga de garagem coberta, opção p/ 2ª vaga de garagem descoberta. R\$ 315.000. F: (45) 3222-0039/ 3224-8001 ou no e-mail: contato@krumconstrucoes.com.br CI-159755.

Kitinetes

OPORTUNIDADE

Para investidor, Kitinete, Ed Cruzeiro do Sul, 11º andar, 25m², todo mobiliado, com sauna, piscina e salão de festas. R\$ 85.000. Ac carro como parte de pagamento. F: (45) 9933-1248. CI-159649.

OPORTUNIDADE

Vendo ou alugo, kitinete, nova, independente, grande, c/ 2 qtos, sala, cozinha, bwc, lavand., c/ garagem, prox. a Univel. F: (45) 9973-5799/ 3223-8233. CI-160237.

Ponto Comercial

ALUGO BARRACÃO

Com 1900m² na Av. Toledo, próximo à Câmara, c/ terreno de 2400m². Consulte-nos. Creci J4114. F: (45) 9972-0172/ 9972-0213. CI-159694.

ALUGO BARRACÃO

Ao lado do Comercial. F: (45) 9965-7117. CI-160279.

ALUGO SALA COMERCIAL

C/ 110m², na rua Ieda Baggio Mayer 969, em frente ao antigo Liderança. F: (45) 3035-3876/ 9972-8851. CI-159824.

BARBADA

Loja artigos de presentes, cristais, arranjos artificiais e naturais, Av. Carlos Gomes, 102m², de esq., 10 anos de clientela, aluguel baixo. R\$ 125.000., ac. carro e contra proposta. F: (45) 9816-3510/ 8805-1276. CI-159882.

OPORTUNIDADE

Vendo salão de beleza completo, no centro de Cascavel, instalado no mesmo local há 25 anos, c/ clientela formada. F: (45) 9973-5799/ 3223-8233. CI-160236.

OPORTUNIDADE

DE NEGÓCIO. Vendo indústria de telha e laje de concreto, com 4 anos de mercado, tudo funcionando, receita anual aprox., de 1 milhão de reais, possui capacidade de produção para venda, de R\$ 3.000.000., ano. R\$ 850.000. F: (45) 9846-3700. CI-160292.

PRÉDIO COMERCIAL

Ao lado da Catedral e Hotel Copas Verdes, c/ 898,18m² de área construída, 3 pavimento, c/15 kitinetes alugadas e 2 salas comerciais téreas. R\$ 2.100.000. CRECI J4114. F: (45) 9972-0172/ 9972-0213. CI-159686.

V. MORETTI ALUGA

Sala Comercial Nova, na Rua Paraná, 4753, sala 8, medindo aprox. 170,75m². R\$ 2.828. F: (45) 3322-1515 CRECI 3149 J CI-154148.

V. MORETTI ALUGA

Sala Comercial, na Rua Rio Grande do Sul 1983-C, centro, c/ aproximadamente 52,50m². R\$ 1.200. F: (45) 3322-1515 CRECI 3149 J CI-154258.

VENDO HOTEL

Cuiabá, Mato Grosso, 3 Estrelas, 50 apartamentos, 4.200m² de área total e 2.000m² de área construída, excelente localização. R\$ 11.500.000. Para a descrição e fotos do hotel acesse www.hotelmater.com.br ou F: (45) 9927-4530. Direto com o proprietário.

VENDO LOJA

De Produtos Naturais (Celeiro), em Cascavel, já com clientela iniciada. Valor a combinar. F: (45) 9918-9830 c/ Onofre. CI-160265.

VENDO OU TROCO

Sala comercial, em Palotina, com 92m², na Av Presidente Kennedy. R\$ 248.000., quitado ou troco por Apartamento de menor ou maior valor em Cascavel. F: (45) 9973-7103. CI-159952.

VENDO RECICLAGEM

De alumínio, metais e alugo ponto. Em funcionamento contendo: Prensa tipo jacaré, 3 pistões Balança digital, Picador elétrico 5 cv, Guincho elétrico. R\$ 45.000. Aceito carro, caminhão ¼ ou chácara perto de Cascavel no negócio. F: (45) 9808-3530 (TIM) / 9145-5514 (VIVO). CI-160182.

Terrenos

ÁREA 14 DE NOVEMBRO

Com 4.633m², rua Souza Naves Sul após o viaduto Petrocon, ao lado da Met. Turmina, R\$ 930.000. F: (45) 3035-6699/ 9966-6699 Creci 3999. CI-157891.

CASA NO LAGO

De Boa Vista, mais de 1.000m², casa c/ laje, suíte, 3 qtos, piscina e área de frente. F: (45) 9972-3479. CI-159519.

FAZENDA NO TOCANTINS

1.416 hectares, com 500 plantado eucalipto de 1, 2 e 3 anos, com sede. F: (45) 9971-1155. CI-159518.

TERRENO

Próximo a rodoviária, com 715m², Rua das Palmeiras. F: (45) 9971-1155. CI-159516.

TERRENO CENTRAL

Com 1050m², (25x42), rua Vitória 770. R\$ 1.280.000. F: (45) 3035-6699/ 9966-6699. Creci 3999. CI-157892.

TERRENO CENTRAL

660m², Rua Marechal Candido Rondon, ao lado do nº 866. F: (45) 9985-7717. CI-160103.

TERRENO COM 7008M²

Próximo a Eucatur. R\$ 6.835.000. F: (45) 9972-0172/ 9972-0213. Creci J4114. CI-159693.

TERRENO JD. COUNTRY

Com 962,5m², (17,50x55), rua Rio Grande do Norte, entre as ruas 13 de Maio e Tiradentes, R\$ 830.000. F: (45) 3035-6699/ 9966-6699 Creci 3999. CI-157894.

TERRENO JD. PALMEIRAS

Rua Tarcílio Wagner 59, esquina c/ 550m², com casa de madeira, R\$ 270.000. F: (45) 3035-6699/ 9966-6699 Creci 3999. CI-157893.

TERRENO NO CENTRO

Rua Voluntários da Pátria, ao lado do Col. Marilis Piretelli, c/ 1 casa mista, 1 de alvenaria e 2 de madeira c/ 600m². R\$ 790.000. F: (45) 9972-0213/ 9972-0172. Creci J4114. CI-159691.

TERRENO NO CENTRO

Vendo terreno com 600m², 15x40, Rua Fortaleza, próximo ao Hospital Salette, próprio para prédios. F: (45) 9924-6678 CRECI F 18.807. c/ Leandro Lima. CI-160149.

TERRENO NO NOVA YORK

Vendo excelente terreno, no Nova York, 480m², 12 x 40, ótima localização. R\$ 295.000. F: (45) 9966-4307. CRECI 20644.. F: (45) 9966-4307. CRECI 20644. CI-160302.

TERRENO PARA PERMUTA

Permuta-se área construída, por terreno, região central de Cascavel - PR. contato@krumconstrucoes.com.br CI-159754.

V. MORETTI ALUGA

Casa no Alto Alegre, rua Silvino Casagrande, 744, c/ 3 quartos, 2 salas, cozinha, banheiro, área de serviço, edícula c/ 2 quartos, 1 vaga de garagem R\$ 850. F: (45) 3322-1515. CRECI 3149-J. CI-154150.

VENDE-SE CHÁCARA

C/ acesso ao lago, em Boa Vista da Aparecida, linha Manduri, a 3.500 m da cidade, fácil acesso, área de 22.500m². F: (45) 3326-5151/ 8405-5536. CI-159419.

VENDE-SE TERRENO

Frente p/ o lago, em Boa Vista da Aparecida, 3.500m da cidade, área de 2.000m², c/ infra-estrutura integral. F: (45) 3326-5151/ 8405-5536. CI-159408.

VENDO CHÁCARA

Santa Felicidade, 24.200m², toda infraestrutura. F: (45) 9985-7717. CI-160104.

VENDO LOTE 15X30

Com duas casas de alvenaria, todo murado, cada casa 7x9, Rua Ararajuba 1201, ao lado da Igreja Católica do Clarito. R\$ 250.000. F: (45) 3224-1134 c/ Maria Cecília. CI-159883.

VENDO LOTE CENTRAL

No Jd. Boa Vista, rua Olavo Bilac, c/ 448m². R\$ 360.000., c/ alvará de construção aprovado. F: (45) 3035-2482/ 9970-4695. CI-159807.

VENDO LOTES

Ou chácara na beira do lago, em Boa Vista, 1.800m da cidade, a partir de R\$ 30.000. F: (45) 3287-1293/ 3287-1360/ 9125-5185. CI-158958.

Copacol **CONTRATA**

JORNALISTA

PARA TRABALHAR NA ASSESSORIA DE IMPRENSA E MARKETING

✓ PRINCIPAIS ATIVIDADES:

- ✓ Elaborar matérias para as revistas voltadas aos Associados e Colaboradores;
- ✓ Realizar entrevistas para programa de rádio da Cooperativa, site e TV Corporativa;
- ✓ Efetuar cobertura de eventos, escrever matérias para os veículos e assessorar os meios de comunicação em reportagens feitas na Copacol.

✓ REQUISITOS:

- ✓ Ensino Superior completo em Comunicação Social - Habilitação em Jornalismo;
- ✓ Desejável experiência em veículos de comunicação - Jornal, Rádio e Tv;
- ✓ Conhecimento em fotografia;
- ✓ Disponibilidade de horário;
- ✓ Carteira de habilitação - categoria B.

✓ INSCRIÇÕES:

- ✓ Interessados inscrever o currículo no site www.copacol.com.br no ícone **TRABALHE CONOSCO** e Após o preenchimento do currículo clicar na vaga **JORNALISTA. Inscrições até 02/08/15.** Mais informações com Luiza no telefone (45) 3241-8100.

"Serão destinadas oportunidades para pessoas com deficiência. Se você tem algum tipo de deficiência e se interessou por nossa proposta, saiba que nesse time você é bem-vindo".

KRUM CONSTRUÇÕES
E Incorporações Ltda. CONTRATA: Empreiteiro de Carpintaria para trabalhar em obra fora de Cascavel - Pr. Interessados entrar em contato pelo F: (45) 3222-0039. CI-160136.

Negócios

NEGÓCIO PRÓPRIO!
Empresário local está expandindo negócio em Cascavel e região, e busca pessoas c/ visão empreendedora. F: (45) 9981-6766. CI-159948.

Diversos

APOIO ESPIRITUAL
Se você tem um sonho, não desista, corra atrás que você alcançará. Pai Oxosse Rei da Mata: Trabalhos em geral, une o casal, desmancha mal feito, abre caminho nos negócios, tira o vício, consulta de cartas, consultas espirituais. F: (45) 9932-3672/3225-1326. R. Medicina, 550, Jd. Universitário. CI-159542.

DETECTIVE PARTICULAR
Investigações: conjugal, empresarial, traição virtual, rastreamento de veículos, filmagens, fotos, gravações. Sigilo absoluto. F: (45) 9105-8010/9914-2282 ou detetive.ville@hotmail.com. CI-159954.

ESTILO MASSAGEM
Terapêutica, clínica, drenagem linfática, reflexoterapia e massagem relaxante. F: (45) 9941-9370/9101-4913 c/ Raquel. CI-156289.

MASSAGEM
Para stress, cansaço e dores musculares, somente para masculino. F: (45) 3039-1675. CI-160219.

MASSAGEM
Relaxante, 4 mãos, com toque final, centro. F: (45) 9984-3341 - Carine CI-160139.

MASSAGEM
Estimulante, estresse, cansaço, relaxamento corporal, só c/ agendamento. F: (45) 9805-3967. CI-160138.

MASSAGEM C/ LOCAL
Sigilo Absoluto, estimulante, erótica, c/ algo a mais, perfeito p/ relaxar. F: (45) 9967-9695. Micheli CI-160176.

MASSAGEM ERÓTICA
Massagista com local, ótimo atendimento, venha conhecer. F: (45) 9949-8531 c/ Michelli. CI-160217.

MASSAGEM ERÓTICA
Novata em Cascavel, faço massagens, com local, ótimas mãos, venha conhecer. F: (45) 9960-7055 c/ Gabi. CI-160218.

MASSAGEM ESTIMULANTE
De momentos inesquecíveis, tenho local para massagem erótica, tântrica e algo a mais se preferir. F: (45) 9970-0628 c/ Dani. CI-160210.

MASSAGEM MASCULINA
Para estresse, dores musculares, relaxante, estimulante, sala climatizada, central. F: (45) 9819-3352. CI-160137.

MASSAGEM RELAXANTE
Muscular, ajuda tirar cansaço, estresse, dores musculares e estimulantes. F: (45) 3326-6756. CI-160211.

TARÔ POR TELEFONE
Consulte as cartas de tarô por Telefone, fazemos trabalhos espirituais. F: (45) 3223-1164/ 9935-6222/ 0800-6434166. CI-159967.

GALILEU

OS SEUS INTERESSES ESTÃO SENDO DEFENDIDOS HOJE NO CONGRESSO? JÁ NAS BANCAS

EDITORIA GLOBO

Compre no site www.galileu.com.br ou em qualquer loja de jornais e revistas. Edição de 16 páginas com 100 fotos e 100 curiosidades. Preço: R\$ 1,99. Disponível em: R\$ 1,99. Disponível em: R\$ 1,99.

Conselho Municipal dos Direitos da Criança e do Adolescente
Avenida Marechal Rondon, s/n - Fone (45) 3237-1752 Lindoeste - Pr

RESOLUÇÃO CMDCA nº 05/2015

O Conselho Municipal dos Direitos da Criança e do Adolescente - CMDCA, no uso de suas atribuições que lhe confere a Lei Municipal nº 373/2008 e 18.04/2008, e considerando a deliberação da Reunião do Conselho do CMDCA realizada no dia 22.07.2015.

RESOLVE

Art. 1º - Designar Comissão Especial de Sindicância composta pelos seguintes membros:
Cleusa Mans
Eliane de Fátima Filipini
Lucinei Rosa Aniceto Veiga

Art. 2º - Comissão esta para apurar eventual infração disciplinar a pedido do Ministério Público de Cascavel Paraná, contra membros do Conselho Tutelar deste Município do Processo PROMP nº 0030.14.001799-4.

Esta resolução entra em vigor na data de sua publicação, revogadas as disposições em contrário.

Lindoeste, 24 de julho de 2015.

Eliane de Fátima Filipini
Presidente CMDCA
CI-1154066-E15

Município de Lindoeste
E-mail: m.lindoeste@ccrto.com.br
AV. Marechal Rondon, s/n - Telefax (45) 3237-8000
CEP: 85.826-000 - Lindoeste - Paraná
CNPJ: 80.881.915/0001-92

DECRETO nº 088/2015

SÍMULA: Convoca a XI Conferência Municipal de Assistência Social e da outras providências.

SILVIO DE SOUZA, Prefeito Municipal de Lindoeste, Estado do Paraná, em conjunto com a Presidente do Conselho Municipal de Assistência Social, no uso de suas atribuições, e considerando a necessidade de avaliar e propor diretrizes para a implementação da Política de Assistência Social no Município de Lindoeste - PR.

DECRETA

Art. 1º - Fica convocada a XI Conferência Municipal de Assistência Social a ser realizada no dia 03 de agosto de 2015, as 13h00min horas nas dependências do CRAS, tendo como tema central: "Consolidar o SUAS de vez rumo a 2026" e tem como lema: "Pacto Republicano no SUAS rumo a 2026: O SUAS que temos e o SUAS que queremos".

Art. 2º - As despesas decorrentes da aplicação deste Decreto correrão por conta de dotação própria do orçamento do Órgão Gestor Municipal, da Assistência Social.

Art. 3º - Este Decreto entrará em vigor na data de sua publicação.

Lindoeste - Pr. 23 de julho de 2015

SILVIO DE SOUZA
Prefeito Municipal

HELENA MARTINS
Presidente CMAS

CONSELHO MUNICIPAL DE ASSISTÊNCIA SOCIAL
AV. MARECHAL RONDON, S/N - FONE: (45) 3237-1732
LINDOESTE - PARANÁ

EDITAL DE CONVOCAÇÃO nº 001/2015

SÍMULA: Convoca a XI Conferência Municipal de Assistência Social e da outras providências.

A Presidente do Conselho Municipal de Assistência Social, no uso de suas atribuições que lhe confere a Lei Municipal nº 343/2007, de 30-05/2007, e considerando a necessidade de avaliar e propor diretrizes para a implementação da Política de Assistência Social no Município de Lindoeste - PR.

RESOLVE

Art. 1º - Fica convocada a XI Conferência Municipal de Assistência Social a ser realizada no dia 03 de agosto de 2015, as 13h00min horas nas dependências do CRAS, tendo como tema central: "Consolidar o SUAS de vez rumo a 2026" e tem como lema: "Pacto Republicano no SUAS rumo a 2026: O SUAS que temos e o SUAS que queremos".

Art. 2º - As despesas decorrentes da aplicação deste Edital correrão por conta de dotação própria do orçamento do Órgão Gestor Municipal da Assistência Social.

Art. 3º - Este Edital entrará em vigor na data de sua publicação.

Lindoeste - Pr. 23 de julho de 2015

Helena Martins
Presidente CMAS
CI-1154068-E15

CONSELHO MUNICIPAL DE ASSISTÊNCIA SOCIAL
AV. MARECHAL RONDON, S/N - FONE: (45) 3237-1732
LINDOESTE - PARANÁ

EDITAL DE CONVOCAÇÃO nº 001/2015

SÍMULA: Convoca a XI Conferência Municipal de Assistência Social e da outras providências.

A Presidente do Conselho Municipal de Assistência Social, no uso de suas atribuições que lhe confere a Lei Municipal nº 343/2007, de 30-05/2007, e considerando a necessidade de avaliar e propor diretrizes para a implementação da Política de Assistência Social no Município de Lindoeste - PR.

RESOLVE

Art. 1º - Fica convocada a XI Conferência Municipal de Assistência Social a ser realizada no dia 03 de agosto de 2015, as 13h00min horas nas dependências do CRAS, tendo como tema central: "Consolidar o SUAS de vez rumo a 2026" e tem como lema: "Pacto Republicano no SUAS rumo a 2026: O SUAS que temos e o SUAS que queremos".

Art. 2º - As despesas decorrentes da aplicação deste Edital correrão por conta de dotação própria do orçamento do Órgão Gestor Municipal da Assistência Social.

Art. 3º - Este Edital entrará em vigor na data de sua publicação.

Lindoeste - Pr. 23 de julho de 2015

Helena Martins
Presidente CMAS
CI-1154068-E15

ELLE

LUXO COM ATITUDE

Compre já a sua!

facebook.com/ElleBrasil
instagram.com/ellebrasil
@ellebrasil

Conselho Municipal dos Direitos da Criança e do Adolescente
Avenida Marechal Rondon, s/n - Fone (45) 3237-1752 Lindoeste - Pr

RESOLUÇÃO CMDCA nº 06/2015

O Conselho Municipal dos Direitos da Criança e do Adolescente - CMDCA, no uso de suas atribuições que lhe confere a Lei Municipal nº 373/2008 e 18.04/2008, e considerando a deliberação da Reunião do Conselho do CMDCA realizada no dia 22.07.2015.

RESOLVE

Art. 1º - Designar Comissão Especial de Fica composta pelos seguintes membros:
Adriana Aparecida Facione
Cleonice de Fatima Krull
Denise Fioreszi

Art. 2º - Comissão que será responsável para determinar as sanções a serem aplicadas aos servidores e conselheiros, deste Município do Processo PROMP nº 0030.14.001799-4

Esta resolução entra em vigor na data de sua publicação, revogadas as disposições em contrário.

Lindoeste, 24 de julho de 2015.

Eliane de Fátima Filipini
Presidente CMDCA
CI-1154067-E15

Já nas bancas

EXCLUSIVO
ENTREVISTAMOS LUI ZIN, O FUNDADOR DA FABRICANTE DE SMARTPHONES NATION. ELE PERTOOU A APPLE E A SAMSUNG NA CHINA E ADORA QUER FAZER O MESMO NO BRASIL.

Negócios

QUEM É O MELHOR EXECUTIVO DO BRASIL?

PEDIMOS A 70 PRESIDENTES DAS MAIORES EMPRESAS DO PAÍS QUE RESPONDESSEM A ESSA PERGUNTA, UMA DICHA O ESCOLHI DO E CRIAMOS NA QUESTÃO NA MONTAGEM DE FIGURINHAS E NA ENTREGA DE RESULTADOS. ADIVINHOU?

EDITORIA GLOBO

MINIONS

CHEGARAM AS FIGURINHAS DO FILME!

Um álbum com a incrível viagem dos MINIONS em busca do seu novo mestre!

FIGURINHAS DIVERTIDAS
FORMATOS ESPECIAIS
JÁ NAS BANCAS!

minionsmovie.com #minions
Minions é uma marca registrada e de direitos autorais da Universal Studios. Licenciado por Universal Studios Licensing LLC. Todos os direitos reservados.

www.figurinhasaltoastral.com.br

UNIVERSAL ILLUMINATION
alto astral
COMBINA COM VOCÊ

O Jornal de Fato está de cara nova!

“A imprensa livre é o pulmão da sociedade democrática”
Ives Gandra Martins

O Paraná
Jornal de Fato
Domingo, 26/07/2015 - Edição nº 11.870 - Ano 39 - R\$ 2,00
www.oparana.com.br

“Forças ocultas” atrasam o progresso de Cascavel

DA SÁDIA AO SHOPPING CATUAÍ

Conto e dez quilômetros a pé por trilhas e estradas de chão entre Cascavel e São Vicente do Sul. Essa é a proposta de sanar uma antiga reivindicação em uma região que será revitalizada no fim de ano. **Destre 12**

TCE quer levantar as contas de Itaipu
Política 03

MAIS PRODUÇÃO
A administração pública de Palotina quer que os agricultores produzam ainda mais e melhor. Para alcançar essa meta, a prefeitura distribui calceirão aos produtores, além de ter apoiado em outros programas de estímulo rural. **Destre 16**

Lindeiros vão cobrar respeito ao direito de propriedade
Destre 13

O Paraná de cara nova
O Paraná inaugura hoje um novo projeto gráfico. Entre as inovações, o

Prêmio da ONU
A Itaipu será uma das selecionadas do prêmio mundial da ONU para a preservação do meio ambiente. **Variedades 19**

TURISMO
Parque vai ampliar o atendimento durante o feriado da Páscoa
Variedades 19

RESULTADOS
CARROCA
Mazda: 10; Nissan: 02; Flamengo: 02
PALUETA
Nissan: 02; Paraguai: 10; Botafogo: 10; Flamengo: 10; Flamengo: 10; Flamengo: 10

O Paraná
Jornal de Fato
Quarta-feira 24/07/2015 - Edição nº 11.872 - Ano 39 - R\$ 2,00
www.oparana.com.br

Em três meses, contrabando perde mais de R\$ 51 milhões

O Oeste se empenha como a principal rede de contrabando de cigarros comprados no Paraguai e distribuídos no mercado brasileiro. Desde os primeiros meses, as apreensões no região chegam a R\$ 51,8 milhões. Apesar do volume parecer grande, corresponde a apenas 2% do total que passa por aqui e seguem aos mais diversos cantos do País. **Policial 14**

CASCATEL vai investir mais R\$ 6 milhões em asfalto
Cascavel 08

QUALIDADE GARANTIDA
Ajustes nos planos municipais prometem facilitar a atuação das prefeituras da região do Sistema Nacional de Segurança Alimentar e Nutricional. Teófilo e Guara pretendem, em breve, integrar todas as secretarias para que haja garantia de acesso a alimentos de qualidade. **Destre 10**

Internet será usada como arma no combate à corrupção
Política 03

SEM AFTOSA
O Paraná quer controlar o mais grave problema de saúde pública possível e a prevenção será por meio de campanhas como esta. A vacinação começa em julho. Com a mudança de status, o Estado poderá abrir novos mercados à exportação de carne bovina e suína. **Destre 13**

BR-277 deve receber mais de 190 mil veículos no feriado
Policial 15

Contas do governo têm maior déficit em 19 anos
Policial 11

Regras claras
Técnicos da área de transportes de países membros do Mercosul debatem nesta semana, em For de Iguazú, regras para tornar o transporte de cargas menos difícil e burocrático nas rotas do bloco. Um dos consensos é a harmonização de normas de fiscalização. **Destre 11**

Casa nova
Mozambique já deu início às obras do novo prédio que vai abrigar a prefeitura. Com mais de cinco metros quadrados, o projeto está em construção na frente do município comercial. O prefeito Ricardo Frenchi acompanha os trabalhos de perto. **Destre 11**

O Paraná
Jornal de Fato
Terça-feira 21/07/2015 - Edição nº 11.871 - Ano 39 - R\$ 2,00
www.oparana.com.br

Sem carteiros, gerentes são obrigados a entregar cartas

A substituição de planejamento e as fragilidades do governo aparecem também nos Correios, empresa que no passado foi orgulho aos brasileiros. Sem carteiros, a empresa não consegue oferecer bons serviços em várias cidades do Oeste. Em algumas, os gerentes precisam deixar seus postos para entregar correspondências. No Paraná, cada carteiro cobre área de 20,27 quilômetros quadrados. **Destre 12**

Cattani deixa Comunicação do Governo do Paraná
Política 03

Eletrônica
Marcelo é mais um dos municípios da região que se integram à emissão de nota fiscal eletrônica. Uma das características é a validade jurídica para todos os fins. **Destre 13**

Suplemento Especial SAÚDE VITAMINAS

Insegurança leva agentes penitenciários a cruzar os braços
Policial 16

OBRAS ATRASADAS
Com a desistência do condômino vencedor de licitação, o programa de obras da Unioeste será lentamente comprometido. A estrutura deveria estar pronta em novembro, mas deverá atrasar um mês a mais. **Destre 13**

MEC aperta regras para financiamento pelo Fies
Destre 06

CORVINA
Duzentos de opções de áreas abertas participaram, no fim de semana, do sorteio de peças da corvina em Maracá, município de Itaipava. Houve sorteio de prêmios, transporte e jantar de confraternização. **Destre 13**

Novos ônibus vão transportar menos passageiros
Sobre rodas
O fabricante de Santa Helena recebeu mais de 300 novos ônibus de vários modelos do País e exterior. No entanto, os novos são entregues por famílias adquirentes de um veículo de via regular a vapor e a contrabandagem. **Destre 14**

Aos **39** anos de circulação, **O Paraná** acaba de inaugurar uma nova etapa em sua existência, com um projeto gráfico moderno e mais espaço para defender as principais demandas do Paraná e da sua gente, sempre pautado na ética e no jornalismo investigativo e propositivo.