

Suplemento Especial

CUSTO DE VIDA DISPARA NAS CAPITALS

Inflação foge do controle e atinge marca de 2 dígitos

Curitiba teve a maior inflação do País no acumulado dos últimos 12 meses, período em que o IPCA medido pelo IBGE ficou em 10,63% na capital paranaense. Em segundo lugar ficou Goiânia (10,26%),

seguida por Porto Alegre (10,19%) e Rio de Janeiro (10,18%). Na média, a inflação acumulada em um ano no País atingiu 9,56% - maior nível desde novembro de 2003 (11,02%).

■ Geral 05



Sob pressão, Dilma já estuda reforma de seu ministério

■ Política 04

Restituição do IR vai injetar R\$ 10,9 milhões na economia do Oeste e Sudoeste

■ Cascavel 07

Burocracia atrasa início de obras no sistema prisional

■ Policial 11



Começa mais uma festa da velocidade no Autódromo de Cascavel

■ Bandeirada 17

SINDITEST/PR



Em greve

Servidores públicos foram até a capital federal para cobrar uma resposta da União sobre a pauta de reivindicações dos técnicos de universidades, institutos federais e do INSS. O comando de greve permanecerá em Brasília até que o governo apresente uma nova proposta. Enquanto isso, instituições de ensino estão com alguns serviços interrompidos. Docentes da UFPR entram em greve na quarta-feira (12).

■ Oeste 08

ASSEMBLEIA

Presidente do Conselho de Ética tem bens bloqueados

103

ASS. SANTA HELENA



Na prática

Alunos de escolas públicas de Santa Helena têm a oportunidade de associar a teoria à prática. O Refúgio Biológico foi utilizado nesta semana para exercícios práticos de projeto sobre plantas medicinais.

■ Oeste 08

esplanada

04

expediente

DESDE 15 DE MAIO DE 1976

O Paraná

Jornal de Fato

Gestão Judicial
Scherer Assessoria Empresarial Ltda.Diretor
Jadir Zimmermann
diretoria@oparana.com.brEditor-chefe
Antonio Sbardelotto
editoria@oparana.com.br
www.oparana.com.brRCK Comunicações Ltda. CNPJ: 77.867.877/0001-09
Jornal Oparana S/A CNPJ: 21.819.026/0001-36 Matriz
Jornal Oparana S/A CNPJ: 21.819.026/0002-17 FilialRedação, administração, publicidade e oficinas
Rua Pernambuco, 1.600 - Cascavel - PR CEP 85.810-021 - Caixa Postal 761
Telefone Central (45) 3321-1000 Fax (45) 3321-1020Emails
redacao@oparana.com.br
comercial@oparana.com.br
assinaturas@oparana.com.br

REPRESENTANTES NACIONAIS

Curitiba / São Paulo / Merconet
(41) 3079-4666
Brasília, Florianópolis/Central
(61) 3323-4701 / (48) 3216-0600
Porto Alegre/Expansão Brasil
(51) 3340-1408

Editorial

Cenários que vão do crime à paz social

Cenário 1: o Brasil tomado pela violência endêmica, criminalidade violenta e alta insegurança. Cenário 2: polícia repressiva, com mais insegurança e níveis piores de criminalidade. Cenário 3: repressão qualificada, com polícia comunitária e sensação de segurança maior. Cenário 4: prevenção social, reduzindo a violência pela articulação entre gestores, polícias e sociedade.

Nesse desenho, feito pelo Instituto de Ipea (Pesquisa Econômica Aplicada) em seu sétimo Boletim de Análise Político-Institucional, os dois primeiros cenários serão a consequência de não praticar os dois primeiros. Uma polícia apartada do povo e descompromissada com os direitos humanos levará ao cenário 1, o pior.

Hoje, a julgar pelo noticiário, o Brasil vive o cenário 2, com o risco de degradingolar para o primeiro. O terceiro – a polícia comunitária – ainda está longe de se universalizar, mas já se notam

seus embriões em vários pontos do País, brotando nos conselhos comunitários de segurança (Consegs) instituídos nas grandes e médias cidades.

No Paraná, a existência da polícia comunitária comprometida com os direitos humanos e interativa com a população já é notável, seus resultados ganham visibilidade e assumem um caráter exemplar, mas persiste a necessidade de chegar ao cenário 4 – privilegiar a prevenção a partir de boas políticas públicas e participação popular.

Sem isso, o Brasil continuará a lamentar os relatórios da Anistia Internacional, que apontam alta letalidade da violência policial, apesar dos Consegs. Para os analistas do Ipea, isto se relaciona com a captura dos conselhos por parte de cultores da rançosa mentalidade ditatorial, para a qual a função da polícia é reprimir, sem atender às demandas da comunidade. Essa atitude produz o contrário do pretendido: gera mais violência e criminalidade.

A mentira oficial

J. J. Durán

“A mentira do governante é a violação da dignidade do governado”. A última década foi marcada pela destruição de falsas biografias daqueles homens públicos que frustraram lutas sociais e éticas tão nobres aos sentimentos republicanos do homem da rua.

Encasteladas como figuras “intocáveis” do novo socialismo do século XXI apregoado pelo partido da estrela solitária, o PT, tiveram sob o comando da figura do seu criador e mentor ideológico, Luiz Inácio Lula da Silva, o momento de maior plenitude política.

A continuidade de um plano econômico desenhado pelo governo liberal que antecedeu a chegada dos postulados populistas ao poder, um discurso verborrágico - porém de forte conteúdo popular - e uma condução personalista com facetas de um hábil negociador mantiveram, a despeito do escândalo do mensalão, a altíssima popularidade do partido governante.

Sem maiores confrontos eleitorais estêreis, o petismo elegeu a sucessora de Lula como primeira mulher a presidir o Brasil. Ex-dissidente política, figura sem carisma, de parca oratória e de mando autoritário, Dilma Rousseff iniciou o tempo cinza da decadência e

do desmascaramento da mentira oficial identificada anteriormente por aqueles mais atentos observadores do quadrante sociopolítico.

Com a revelação da grave realidade econômica, ainda que sem o respectivo “mea culpa”, a bandeira populista colocou em prática um feroz conjunto de medidas necessárias, porém tardiamente aplicadas e que penalizaram justamente a obreira classe média, que, com seu voto, guindou e manteve o petismo no poder.

Por tudo isso, hoje não tem sentido algum o débil discurso da convocatória oficial para que todas as forças políticas da República cerrem fileiras em torno de um plano econômico que mostra, de forma nua e crua, o fracasso da bandeira sociopopulista do PT. O liberalismo econômico, com toda sua bagagem de ajustes desumanos e a destruição de verdadeiras conquistas laborais, revelou de vez a face desses falsos mensageiros do socialismo.

A mentira, e os desfalques financeiros e morais infligidos pela cúpula governante à República, em conluio com a banda podre das elites empresariais, borraram as fronteiras do politicamente previsível para entrar na terra arrasada pelos ginetes do apocalipse político. Roubaram tudo, até a cultura do diálogo e da tolerância, para dar passagem livre à violência de todo gênero que hoje atormenta a vida do homem simples.

Caiu o relato oficial eloquente e mentiroso ao confrontar-se com a realidade dos duros momentos que se prenunciam para o povo trabalhador. Por isso tudo, conclui-se que a única vitória desta década perdida foi a da verdade sobre a mentira oficial.

J. J. Durán é jornalista e membro da Academia Cascavelense de Letras – juanjurduran@hotmail.com

TÚNEL DO TEMPO



13 de agosto de 1983

Líder do governo na Assembleia Legislativa, o deputado Nilso Sguarezzi denuncia que, ao tomar posse, José Richa recebeu o Governo do Paraná praticamente falido. João Baptista Figueiredo retorna dos Estados Unidos após se submeter a uma delicada cirurgia cardíaca e estende sua licença da República.

Doação legal ou extorsão?

Dirceu Cardoso Gonçalves

O cenário político nacional convulsiona-se com as denúncias dos empreiteiros sobre o pagamento de propinas a políticos e partidos. Esses informes pinçados dos processos anticorrupção, especialmente da Operação Lava-Jato, vêm provocando uma série de explicações por parte dos recebedores que, em vez de esclarecer, levam ainda mais dúvida ao assunto.

Os beneficiários de repasses que os empreiteiros confessam ter feito classificam o dinheiro recebido como doações legais de campanha devidamente informadas à Justiça Eleitoral. Mas apenas isto não simboliza que os pagamentos foram simples, espontâneos e legais contribuições ao processo eleitoral, ou se só foram obtidos mediante extorsão, ameaças ou frutos de corrupção.

Para ter a questão clara se a doação eleitoral foi lícita ou não, temos de aguardar as apurações da Justiça, do Ministério Público e da Polícia Federal, que já questionam com a devida seriedade e rigor a origem do dinheiro doado e as condições em que o doador decidiu transferi-lo a este ou àquele político ou grupo eleitoral.

Em primeiro lugar, os recursos para doação jamais poderão ser oriundos de superfaturamento de obras ou se tornarem moeda de troca para a corporação doadora obter novos contratos de trabalho. Também não podem

ser privilegiados os candidatos ou partidos que, por terem influência no governo ou em segmentos públicos, possam oferecer contrapartida negocial ou vantagens em licitações futuras.

Os empresários apanhados na prática de cartel precisam ser instados a esclarecer como formavam o bolo de recursos para doações eleitorais e a forma que decidiam a quem destinar esse monte de dinheiro. Se respeitaram os limites legais de doação e, principalmente, se as fizeram espontaneamente ou por coação, ameaça ou extorsão. Também seria interessante deixarem claro se apenas doavam com finalidade eleitoral ou se, eventualmente, também transferiam somas em forma de propina a políticos ou instituições.

Há de se compreender que o dinheiro das obras – escolas, estradas, hospitais, hidroelétricas e outras – é público, proveniente dos impostos pagos pela população. As concorrências e licitações têm a finalidade de contratar sua execução pelo menor preço disponível no mercado. Mas, se funcionam os cartéis e a máquina pública está poluída por recebedores de propina, todo o cuidado que o legislador teve para obter o melhor preço nos empreendimentos torna-se letra morta. Aí o processo não passa de pura e criminosa corrupção. A sociedade acredita na Justiça...

Há de se compreender que o dinheiro das obras – escolas, estradas, hospitais, hidroelétricas e outras – é público, proveniente dos impostos pagos pela população. As concorrências e licitações têm a finalidade de contratar sua execução pelo menor preço disponível no mercado. Mas, se funcionam os cartéis e a máquina pública está poluída por recebedores de propina, todo o cuidado que o legislador teve para obter o melhor preço nos empreendimentos torna-se letra morta. Aí o processo não passa de pura e criminosa corrupção. A sociedade acredita na Justiça...

Dirceu Cardoso Gonçalves é policial militar e líder sindical – aspomilpm@terra.com.br

falecimentos

■ Agdos João da Silva (82)

Óbitos registrados ontem, até as 17h, pela Acesc, em Cascavel

COROA DE FLORES A PARTIR DE R\$ 150,00
www.coroasfloriprev.com

FAIXA E FRETE GRÁTIS PARA TODO O INTERIOR DO PARANÁ, CURITIBA E REGIÃO

Informe da redação

editoria e colaboradores

PT escanteia Dilma

Não passou em brancas nuvens nem aos observadores menos atentos o esforço do PT em jogar Dilma Rousseff para escanteio durante o programa levado ao ar pelo partido na quinta-feira à noite em rede nacional de rádio e televisão. Não obstante o fato de ter dado à presidente inexpressivos 74 segundos em um espaço de dez minutos, e de ter citado o nome dela apenas duas vezes no restante do tempo, o programa soou como verdadeiro deboche aos milhões de brasileiros que realizaram um “panelaço” durante a exibição para manifestar sua indignação mais com a crise moral do que com a crise econômica que assola o País.

Lembrando Collor

Há uma similaridade incontestável entre o atual e o momento vivido pelo País em 1992, quando da deposição de Fernando Collor – o mesmo que nesta semana xingou o procurador-geral da República de “f... da p...”. À época, o então presidente pediu ao povo que saísse às ruas para defendê-lo e só foi atendido em parte. Os brasileiros realmente foram às ruas, mas para pedir a cabeça dele, que “rolou” pouco tempo depois.

Um recuo...

“E o COU amarelou!”, dizia pequeno cartaz fixado ontem em uma das portas do campus cascavelense da Unioeste. Mas a mensagem foi lida apenas por meia dúzia de gatos pingados, pois em poucos minutos alguém afeito à “reciclagem” tratou de arrancá-lo e jogá-lo no lixo, não sem antes transformá-lo em picadinho.

...estratégico

A mensagem do referido cartaz era uma alusão à decisão do Conselho Universitário de adiar “sine die” a votação da proposta criando 114 novas funções (empregos), tomada a partir de denúncia feita na edição de quinta-feira de **O Paraná**. Mas ninguém é tolo a ponto de pensar que o tema não voltará à pauta imediatamente após a eleição do futuro reitor, marcada para o fim de outubro.

Cortando na...

Exemplos não faltam para que os “magnânimos” integrantes do COU repensem essa e outras atitudes que têm transformado nossa gloriosa Unioeste – bem como as demais universidades estaduais – em uma espécie de “oásis” do serviço público paranaense, onde os privilégios estão infinitamente acima da qualidade do ensino ofertado.

* Após quase seis meses de investigações, a CPI do Fozhabita (Instituto de Habitação de Foz do Iguaçu) concluiu relatório que deverá ser entregue agora ao Ministério Público. * Segundo a Folha de S. Paulo, o ex-ministro José Dirceu passou a primeira noite na prisão, em Curitiba, vestido de shorts e camisa do Corinthians. A repercussão foi imediata, com vários corinthianos sugerindo que o Timão aposente o uniforme tradicional.

...própria carne



Um exemplo inspirador vem da pequena Nova Aurora, onde o prefeito José Aparecido de Paula e Souza, o “Pecinha” (foto), acaba de baixar decreto reduzindo em 10% o próprio salário, bem como os salários do vice e dos secretários. A única saída em tempos de crise é cortar na própria carne.

Severino “perpétuo”

Será uma espécie de jogo de cartas marcadas a convenção estadual do PSB do Paraná, marcada para hoje no Bristol Portal do Iguaçu Hotel, em Curitiba. Severino Araújo, chamado por alguns de “perpétuo”, será reconduzido pela “enésima” vez à presidência do partido.

Programa modelo

“Vemos que o Paraná está entrando em um outro patamar de assistência”. Essa frase não é da secretária e primeira-dama Fernanda nem de outro membro do governo Beto Richa, mas do consultor do BID Francisco Ochoa, para quem o programa Família Paranaense caminha para se transformar em referência à América Latina. O BID, a propósito, é um dos agentes financiadores do programa.

Assembleia

Justiça bloqueia bens do deputado Edson Praczyk

Curitiba – Presidente do Conselho de Ética da Assembleia Legislativa do Paraná, Edson Praczyk – que antes de virar deputado estadual atuou em Cascavel como pastor da Igreja Universal – teve R\$ 308.403,60 em bens bloqueados por determinação da Justiça em uma ação em que também é réu Luis Alberto de Lima, funcionário da Casa que atua em seu gabinete. Contra eles pesa a acusação de terem usado os documentos de uma fiel da igreja para contratá-la na Alep sem que ela soubesse.

O Ministério Público pediu o bloqueio para garantir o ressarcimento aos cofres públicos em caso de condenação. De acordo com

a denúncia, Lima pediu os documentos de uma fiel que passava por uma crise financeira com o pretexto de abençoar a mulher. Depois de entregar a documentação, ela passou a ser funcionária fantasma do gabinete de Praczyk.

Ao longo de cinco anos, a

funcionária fantasma foi nomeada e exonerada três vezes, mas nada recebia pelo “emprego”. O dinheiro destinado a ela, na verdade, era depositado na conta do assessor do deputado. A manobra teria rendido ilicitamente aos dois R\$ 35 mil.

MAIS FANTAMAS

Edson Praczyk também é acusado de contratar, igualmente como funcionárias fantasmas, mulheres de pastores da Igreja Universal e receber o dinheiro em nome delas. O caso aconteceu entre 2001 e 2003, quando Praczyk cumpria seu primeiro mandato. Para manter a fraude, conforme a denúncia do MP, o deputado usava uma funcionária da Assembleia, que trabalha com ele até hoje, embora esteja lotada em outro gabinete. Ela possuía autorização e procurações para movimentar as contas bancárias de todos os servidores do gabinete, incluindo os fantasmas.

CPI joga duro e fixa prazo para o Cisop

Cascavel – Reunidos ontem, os membros da CPI do Cisop decidiram oficial novamente a direção do consórcio reiterando as informações já solicitadas sobre exames, consultas médicas e os recursos repassados pela Prefeitura de Cascavel.

Romulo Quintino, Jorge Bocasanta e Jaime Vasatta estiveram reunidos pela primeira vez depois da decisão da juíza da Vara da Fazenda Pública, Sandra Dall Molin Negrão, negando o pedido do Cisop para suspender o funcionamento da CPI.

“Essa decisão vai dar mais tranquilidade ao tra-

balho de investigação. Além disso, decisão judicial deve ser cumprida”, avaliou o presidente Romulo Quintino. Ele espera agora que o presidente do Cisop e prefeito de Diamante do Sul, Darci Tirelli, passe a colaborar com as investigações.

Ao todo, são cobrados os seguintes itens: detalhamento da destinação final dos recursos repassados pelo município entre 2014 e 2015, número e valor de exames e consultas realizadas nesse período, cópias de contratos firmados e lista com nomes, carga horária e salários de todos os funcionários do Cisop.

CINCO DIAS

De acordo com o advogado Felipe Tibola, que assessorou a CPI, o Cisop terá cinco dias para responder aos questionamentos. “Se não houver o cumprimento da ordem judicial, vamos pedir o afastamento do presidente do consórcio”, afirmou. Pelo visto, no entanto, isso não será necessário, pois Darci Tirelli garantiu ontem, por meio de sua assessoria, que vai cumprir a determinação judicial.

TCE mantém lei da ParanaPrevidência

Curitiba - O TCE-PR (Tribunal de Contas do Paraná) julgou incabível pedido de medida cautelar feito pelo Ministério Público de Contas para suspender a Lei 18.469/2015, que alterou o pagamento de servidores estaduais pensionistas e aposentados e mexeu

na ParanaPrevidência. Todos os conselheiros acompanharam o voto do presidente Ivan Bonilha.

O MPC argumentava que a lei é inconstitucional e pedia medida cautelar urgente para suspender os pagamentos de 33,5 mil servidores com recursos do fundo

previdenciário, mas não obteve êxito nessa tentativa. Agora, o Tribunal vai acompanhar o desenvolvimento e as implicações do tema por meio da terceira inspetoria de controle externo, que tem como superintendente o conselheiro Fernando Guimarães.

O QUE MUDOU

Em vigor desde 1º de janeiro deste ano, a referida lei transferiu 33.556 beneficiários com 73 anos de idade ou mais do fundo financeiro para o previdenciário. O fundo financeiro é bancado pelo governo estadual e o previdenciário pelos servidores estaduais. Com essa mudança da origem do custeio, a administração estadual economiza mensalmente R\$ 125 milhões. Os servidores alegam que a mudança compromete a saúde financeira da ParanaPrevidência no médio prazo.



Gorjeta dispensada

O Projeto de Lei nº 1.048 de 1991, que regulamentava a profissão de garçom, foi inteiramente vetado pela presidente Dilma Rousseff, conforme publicação saída ontem no Diário Oficial da União. Entre outras determinações, o texto tornava obrigatório o pagamento de 10% de gorjeta para a categoria, o que infringe preceitos da própria Constituição Federal.

Recondução de Janot

Já está no Congresso a indicação da presidente Dilma Rousseff pela recondução de Rodrigo Janot à frente da Procuradoria-Geral da República. Janot é odiado por muitos próceres do Palácio do Planalto, mas não indicá-lo seria um tiro no pé do governo já que ele fez praticamente o dobro de votos (799 a 402) do segundo colocado na eleição de quarta-feira.

“Mea-culpa”

Ministros querem que Dilma reconheça erros

São Paulo – O “inferno astral” de Dilma Rousseff migrou das ruas para a cozinha do Palácio do Planalto. Cobranças para que a presidente mude sua conduta já começam a ocorrer dentro do próprio governo.

Percebendo um agravamento ainda maior da crise institucional diante da aproximação de mais uma onda de protestos pelo País convocada para o próximo dia 16, alguns ministros do próprio PT cobraram Dilma, durante reunião de emergência convocada por ela própria, que faça um pronunciamento público reconhecendo os erros cometidos em sua gestão.

O temor da equipe ministerial é que a situação se torne insustentável e se encamine concretamente para um cenário de impeachment, até porque na Câmara é nítido o esforço do presidente Eduardo Cunha para que as contas de 2014 do governo,

que deverão ser rejeitadas pelo TCU (Tribunal de Contas da União), sejam julgadas o quanto antes.

Uma nova reunião poderá ser realizada ainda neste fim de semana para avaliar o quadro e buscar uma reapro-

ximação com a cúpula do Congresso, onde muitos atribuem ao Palácio do Planalto parte da responsabilidade pela inclusão dos nomes dos presidentes da Câmara e do Senado nas investigações da Operação Lava Jato.

DIVULGAÇÃO



NÃO JOGOU A TOALHA

O vice-presidente da República, Michel Temer, postou mensagem ontem no Twitter atribuindo a “boatos” as informações de que teria pedido para deixar a articulação política do governo. “Continuo. Tenho responsabilidades com meu país e com a presidente Dilma”, escreveu Temer.

Presidente vai alterar ministério

Brasília – Sob intensa pressão dos partidos da própria base aliada, a presidente Dilma Rousseff já deu início às negociações para reformar seu ministério. A decisão foi tomada a partir do entendimento de que é preciso ceder sobretudo ao PMDB, nitidamente o partido mais insatisfeito.

A expectativa é de que a ala peemedebista no Senado ganhe mais peso na equipe. Mas o presidente da Casa,

Renan Calheiros, já disse pessoalmente à presidente que uma reforma ministerial deverá vir acompanhada de uma espécie de “refundação” do governo.

Para Cunha, para salvar seu governo – e seu mandato, consequentemente – Dilma precisa fazer um mea-culpa, cortar cargos, revisar contratos, anunciar medidas para aquecer a economia e mudar o relacionamento com a base.

IMPASSE

Por determinação de Dilma, a Casa Civil já está fazendo um estudo sobre a reforma administrativa. A própria presidente já declarou que faria um enxugamento no número de ministérios, mas a dúvida é como executar isso diante da atual crise com a base aliada, que sempre reivindicou um número maior de cargos.

Governo buscará o apoio da elite

Brasília - Com os indicadores econômicos piorando e a instabilidade política reforçando o cenário de recessão, Dilma Rousseff decidiu convocar a elite empresarial brasileira para um encontro nos moldes da reunião com os governadores, ocorrida semana passada.

A presidente também convidará executivos do mercado para conversas individuais, entre eles Luiz Carlos Trabuco (Bradesco), Jorge

Gerdau (Gerdau) e Abílio Diniz (Carrefour e BRF).

Em avaliações internas, o governo concluiu que precisa não só recuperar a interlocução com os movimentos sociais, mas também refazer as pontes com o capital. O objetivo é, de um lado, mostrar apoio entre os chamados barões do PIB, e, do outro, obter ajuda da iniciativa privada para influenciar o Congresso contra a apro-

vação de projetos com forte impacto fiscal.

O agravamento da situação política ampliou o grau de incerteza sobre o futuro da economia brasileira e gerou dúvidas sobre a capacidade do Planalto de reagir à instabilidade política. Diante disso, é incerta a efetividade da contribuição que esses executivos poderão dar sem que o Planalto antes faça as pazes com o Congresso.

coluna Esplanada

POR LEANDRO MAZZINI Twitter @colunaesplanada



Cunha avalia oito pedidos de impeachment

Com uma obsessão por cassar o mandato da adversária – e pelo visto, inimiga – presidente Dilma Rousseff, o presidente da Câmara, Eduardo Cunha (PMDB-RJ), reuniu um séquito próximo e fiel a ele nos últimos dias e avaliou um a um dos 12 pedidos de impeachment contra a presidente protocolados na Mesa Diretora. Resolveu descartar inicialmente quatro deles. Agora, passa um pente-fino sob olhar jurídico nos textos. Ganhou sua atenção o que aponta crime de omissão.

Sorte de ‘iniciante’

Cunha, na mira da Lava Jato pelo caso dos US\$ 5 milhões, retomou as atividades da Câmara simultaneamente à prisão do ex-ministro José Dirceu, para quem foi todo o holofote.

Chapa quente

O presidente Cunha apimenta o texto de seu discurso que fará para empresários do Centro-Oeste no próximo dia 18, no network *Visão Capital* do Jornal de Brasília.

Chama a turma!

Cunha manterá agenda nacional com a Câmara Itinerante, e encontros suprapartidários. Para o almoço do *Visão*, pediu para convidar líderes da Câmara Distrital.

Crise interna

A debandada da base governista envolvendo o PDT e o PTB tem mais a ver com suas situações internas do que com a crise entre o Planalto e o Legislativo. A bancada pedetista quer derrubar o ministro do Trabalho, Manoel Dias, e lançar ao cargo um deputado. Citam na liderança Ronaldo Lessa (AL).

Collor & Bob Jeff

O PTB saiu por pressão do ex-apanado Roberto Jefferson em solidariedade ao senador Fernando Collor, suspeito na Lava Jato de receber R\$ 20 milhões de desvios de contratos de uma diretoria da BR Distribuidora.

Levantando a ficha

Os estudantes da USP voltaram a protestar contra a presença da PM no campus, onde vários já morreram por latrocínio e outros tantos foram assaltados e violentados, com pouco policiamento. A PM começa a desconfiar dos ‘manifestantes’.

Força, senador

O senador Magno Malta (PR-ES) foi internado no Hospital Sírio-Libanês em São Paulo com um quadro de trombose. Amigos dizem que o quadro é estável.

COP21

A ministra do Meio Ambiente, Izabella Teixeira, fecha com a equipe

nas próximas semanas a proposta que o Brasil levará a Paris para a COP21, sobre o clima.

‘Ninguém cuida’

A frase ‘Ninguém está cuidando do Brasil’ foi a mais repetida entre os empresários paulistas que passaram no gabinete do vice-presidente Michel Temer esta semana. Para eles, do setor da indústria de máquinas, o brasileiro assiste a duas brigas. De um lado, o Legislativo contra o Executivo. E de outro, a Lava Jato contra os empreiteiros.

Dever de casa

Os empresários cobraram a Michel Temer uma ‘fala positiva’ nas próximas semanas para tentar acalmar o mercado. Acham que o Governo não faz mais o dever de casa, diz o deputado Goergen (PP-RS), que acompanhou a turma.

Encontrão de gabinetes

A Associação Nacional de Chefes de Gabinete de Entidades Públicas e Privadas realiza de 21 a 23 de Outubro em Maceió (AL) o 10º CHEGAB – Reinventar: Construir Novas Perspectivas. Vão debater em especial como enfrentar a crise na gestão pública.

Motivo da crise

Não é só o cenário na economia e as trapalhadas da presidente Dilma na gestão. O inferno astral provocado pelo Legislativo no Planalto tem nome e sobrenome: Emenda Parlamentar. A torneira fechou, não há verba desde março, e o Congresso chia.

Saldo retido

‘Como volto a uma cidade para prometer o que já prometi?’, reclama um deputado. Os de primeiro mandato, mais de 100, não viram a cor da emenda parlamentar neste ano.

Fiquei

A despeito do blá-blá-blá sobre a reforma ministerial, tudo fica como está. Por enquanto. Manoel Dias, do Trabalho, que balança, foi garantido ontem à noite.

Ponto Final

Sabem o que o Papa Francisco falou para a brasileira que o encontrou ontem, o que arrancou boas gargalhadas deles? ‘E aquele Governo do Brasil, heim!’

Com Luana Lopes, Equipe de DF e SP

www.colunaesplanada.com.br - contato@colunaesplanada.com.br - Caixa Postal 1980 - CEP 70254-970 - Brasília DF



Dólar se mantém no patamar de R\$ 3,50

O dólar fechou em baixa ontem pela primeira vez em sete sessões, mas permaneceu acima do patamar de R\$ 3,50, que foi rompido na véspera, em meio à contínua deterioração do cenário político e econômico brasileiro e após divulgação de dados fortes sobre emprego nos EUA, que fortaleceram a tese de que os juros subirão no mês que vem no país. A moeda norte-americana recuou 0,83%, a R\$ 3,5081 na venda. Na semana, o dólar subiu 2,44%. No ano, há valorização acumulada de 31,95%.

IPCA

Curitiba lidera a inflação em 12 meses nas capitais: 10,63%

São Paulo - A inflação acumulada em 12 meses até julho ultrapassou 10% em quatro capitais brasileiras: Curitiba (10,63%), Goiânia (10,26%), Porto Alegre (10,19%) e Rio de Janeiro (10,18%).

Os valores mais baixos em um ano foram encontrados em Belo Horizonte

(8,31%), Vitória (8,62%), Fortaleza (8,84%) e Brasília (8,96%). Em São Paulo, a alta de preços chega a 9,68% em 12 meses.

Na média, a inflação acumulada em um ano no país atingiu 9,56% - maior nível desde novembro de 2003 (11,02%).

Todos esses resultados es-

tão acima do limite máximo da meta do governo; o objetivo é manter a alta dos preços em 4,5% ao ano, mas com tolerância de dois pontos percentuais para cima ou para baixo, ou seja, podendo oscilar de 2,5% a 6,5%.

Os dados da inflação referentes a julho são do IBGE (Instituto Brasileiro de Ge-

ografia e Estatística) e foram divulgados ontem.

0A inflação oficial é medida pelo IPCA (Índice Nacional de Preços ao Consumidor Amplo), calculado pelo IBGE desde 1980.

O levantamento se refere às famílias com rendimento monetário de 1 a 40 salários mínimos.

População recebe orientação econômica em seis cidades do PR

Curitiba - Como já é tradicional neste mês, o Corecon-PR (Conselho Regional de Economia do Paraná) promove no dia 13 de agosto, em diversas cidades do Estado, o projeto EnTenda de Economia. O evento reúne economistas e estudantes, para levar orientações econômicas gratuitas à população em comemoração ao Dia do Economista. Os atendimentos serão realizados em tendas instaladas em praças centrais das cidades de Curitiba (XV de Novembro - na Boca Maldita - 9h/15h), Ponta Grossa (Parque Ambiental - Centro - 9h/17h), Maringá (Praça Rapposo Tavares - Avenida Brasil - Centro - 10h/15h), Londrina (Calçadão - Centro - 10/17h), Cascavel (Calçadão Avenida Brasil, ao lado da Boca Maldita - 09h/15h) e Francisco Beltrão - neste município o evento será no dia 14 (Calçadão da Central da Igreja Matriz, 13h/17h30).

O Corecon-PR conta com a parceria de instituições de ensino superior e o apoio de economistas, professores de economia e estudantes dos cursos de Ciências Econômicas para auxiliar a população em suas dúvidas e distribuir, gratuitamente, a cartilha "EnTENDA de Economia: dicas para o consumo consciente".

Produção industrial do Paraná subiu 6% em junho

Curitiba - Após registrar queda de 10,1% em maio, a produção industrial do Paraná cresceu 6% em junho deste ano na comparação com o mesmo mês do ano passado, a primeira alta deste tipo desde dezembro de 2014. O efeito, contudo, pode ser resultado de uma base de comparação bastante negativa, pois em junho de 2014 a indústria do estado recuou 14,4% ante o mesmo mês de 2013.

Em junho contra maio deste ano, a indústria do Estado cresceu 0,8% e fechou o terceiro mês seguido de alta. Com esse desempenho, o Paraná ficou entre os seis de 14 estados cuja indústria teve

resultado positivo no país. Mesmo assim, a alta na produção ainda não foi suficiente para reverter as perdas acumuladas de janeiro a junho (6,5%) e nos últimos 12 meses (6,4%).

Dos 14 setores pesquisados no estado, apenas quatro tiveram resultado negativo em junho ante junho de 2014, com destaque para Fabricação de produtos de minerais não-metálicos (-18,8%); Fabricação de móveis (-9,1%); Fabricação de produtos de metal (-3,8%); e Fabricação de máquinas e equipamentos (-0,2%).

No acumulado do ano, o desempenho da indústria do estado é afetado, principalmente, pelo setor de Fabri-

cação de veículos automotores, reboques e carrocerias, que amarga queda de 30,8%

até junho. Em 12 meses, o recuo na produção desse setor é de 27,6%.



Em junho contra maio deste ano, a indústria do Paraná cresceu 0,8% e fechou o terceiro mês seguido de alta

INDICADORES ECONÔMICOS

DÓLAR				07/08			
	% dia compra	venda	% mês				
COMERCIAL	-0,8%	3,5070	3,5080	+2,4%			
PTAX [BC]	-0,5%	3,5175	3,5181	+3,7%			
PARALELO	-0,5%	3,4700	3,7200	+3,6%			
TURISMO	-0,5%	3,4700	3,7000	+3,6%			
EURO	-0,1%	3,8538	3,8558	+3,0%			

US\$ 1 É IGUAL A:		MOEDAS X REAL	
lêne	124,31	lêne	R\$ 0,0283
Libra est.	0,6465	Libra est.	R\$ 5,44
Euro	0,9124	Peso arg.	R\$ 0,38
Peso arg.	9,216	R\$1:	1.478,20 guaranis

POUPANÇA - TR			
Período/ depósitos...	Poup. antiga até 3/5/12	Poup. nova part. 4/5/12	TR
8/7 a 8/8	0,7566	0,7566	0,2553
9/7 a 9/8	0,6993	0,6993	0,1983
10/7 a 10/8	0,6945	0,6945	0,1935
11/7 a 11/8	0,6856	0,6856	0,1847
12/7 a 12/8	0,7240	0,7240	0,2229

BOVESPA				07/08			
	IBOVESPA:		48.577 pontos				
Ações	%	R\$					
Petrobrás PN	-6,10%	9,69					
Vale PNA	-4,85%	14,91					
ItauUnibanco PN	-2,93%	28,19					
Santander BR Unit	-5,87%	15,40					
Oi PN	-9,30%	3,90					
Cyrela Realt ON	-4,55%	8,40					

ÍNDICES DE INFLAÇÃO				
Índice em %	JUN	JUL	ano	12m
IPCA (IBGE)	0,79	0,62	6,83	9,56
IGP-M (FGV)	0,67	0,69	5,05	6,97
IGP-DI (FGV)	0,68	0,58	5,11	7,43

REAJUSTE DE ALUGUÉIS				
Índice	JUN	JUL	AGO	
IGP-M (FGV)	1,0411	1,0559	1,0697	
IGP-DI (FGV)	1,0483	1,0622	1,0743	

* Correção anual. Multiplique valor pelo índice

SELIC ANUAL: 14,25% | TJLP: 6,50%/ano

TABELA DO IR			
BASE (R\$)	Aliq. %	deduzir	
Até 1.903,98	-	-	
De 1.903,99 até 2.826,65	7,5	142,80	
De 2.826,66 até 3.751,05	15	354,80	
De 3.751,06 até 4.664,68	22,5	636,13	
Acima de 4.664,68	27,5	869,36	

Dedução p/ dependente: R\$ 189,59; IR 2015: quinta parcela vence em 31/08, com juros Selic de 4,24%

SAL. MÍNIMO PR (maio/2015 a abril/2016)

I	R\$ 1.032,02	III	R\$ 1.111,04
*II	R\$ 1.070,33	IV	R\$ 1.192,45

Em reais. *Faixa II: empregados domésticos.

OUTROS INDICADORES			
	JUN	JUL	AGO
TJLP (%)	6,00	6,50	6,50
Sal. mínimo	788,00	788,00	788,00
UPC	22,60	22,69	22,69

CUSTO DA CONSTRUÇÃO (CUB)					
R\$/m2	JUN	JUL	%m	%ano	%12m
Paraná	1.235,25	1.292,05	4,60	6,84	7,64
Norte	1.216,46	1.279,20	5,16	7,10	8,15
Oeste	1.238,97	1.290,82	4,19	7,10	8,35

PREVIDÊNCIA				COMP. JULHO			
	Empresário/empregador						
Contribui com 11% sobre o pró-labore, entre R\$ 788,00 (R\$ 86,68) e R\$ 4.663,75 (R\$ 513,01), por GPS							
Autônomo							
1) Quem só recebe de p. físicas: recolhe 20% entre R\$ 788,00 (R\$ 157,60) a R\$ 4.663,75 (R\$ 932,75). 2) Recebe de p. jurídicas: a empresa recolhe 11% sobre o máximo de R\$ 4.663,75 (R\$ 513,01) e desconto do autônomo. 3) Recebe de jurídicas e físicas: desconto de 11% sobre o que recebe de jurídicas até R\$ 4.663,75 (R\$ 513,01). Se não atingir este teto, recolhe 20%, sobre a diferença até R\$ 4.663,75. 4) Aut. especial-sobre R\$ 788,00, recolhe 5% (donas de casa, Lei 12.470/2011) ou 11% (demais especiais), mas só aposenta por idade..							
Facultativo							
Contribui com 20% sobre R\$ 788,00 (R\$ 157,60) a R\$ 4.663,75 (R\$ 932,75), através de carnê.							
Assalariados							
Salários até R\$ 1.399,12			8%				
de R\$ 1.399,13 até R\$ 2.331,88			9%				
de R\$ 2.331,89 até R\$ 4.663,75			11%				
Emp. domésticos	Aliq. %	R\$ min	R\$ máx				
Empregado	8 a 11	63,04	513,01				
Empregador	12	94,56	559,65				
Total	20 a 23	157,60	1.072,66				

Venc.: empresas 20/8, físicas 17/8, domésticos 8/8

MERC. RURAL					
PREÇO PRODUTOR (DERAL/SEAB)					
Em 07/08	PR	DIA	30d.	Casc.	
SOJA	65,41	0,4%	6,4%	64,50	
MILHO	21,05	-0,7%	1,0%	20,50	
TRIGO	34,13	-0,4%	0,5%	34,00	
BOI GORDO	146,21	0,1%	-0,4%	146,00	
FRANGO	2,31	0,0%	1,3%	2,08	

BOLSA DE CHICAGO					
Em 07/08	CONT.	FECH.	DIA	30d.	
SOJA	ago/15	1.009,00	23,50	1,7%	
FARELO	ago/15	352,60	2,50	2,9%	
MILHO	set/15	372,75	3,00	-11,9%	
TRIGO	set/15	510,50	3,50	-12,8%	

LOTES/ATACADO (AgDOSSIÉ:DINHEIRO)					
Em 07/08	PRAÇA	R\$	SEM	30d.	
SOJA	Cascavel	73,00	4,3%	12,3%	
SOJA	Paranaguá	79,00	3,3%	11,3%	
MILHO	Cascavel	23,50	4,4%	2,2%	

PRODUTOR e LOTES: soja, milho e trigo em sc 60kg, boi gordo em arroba e frango em kg. CHICAGO: pontos =cents de US\$ /bushel na soja (27,2kg), milho e trigo (25,4kg) e US\$ tonelada curta no farelo (1907kg). DIA: var. em pontos



Caminhada contra a dengue

A Sesau (Secretaria de Saúde) convida para a 2ª Caminhada Cascavel Contra a Dengue, hoje. A ação será desenvolvida pela Sesau, por meio do Programa de Controle de Endemias, com apoio das secretarias de Educação, Meio Ambiente e Esporte e Lazer, da 10ª Regional de Saúde e outros colaboradores. Toda a população poderá participar. A concentração será a partir das 8h30, na Praça do Migrante.

Novo estacionamento em frente ao Paço

A Prefeitura de Cascavel, por meio da Secretaria de Serviços e Obras Públicas, iniciou ontem os serviços de terraplenagem e decapitação do solo de terreno localizado em frente ao Paço Municipal. No local, será implantado novo estacionamento, gerando cerca de 150 vagas. De acordo com o vice-prefeito e secretário de Serviços e Obras Públicas, Maurício Theodoro, hoje e na segunda-feira será depositado o material britado.

São Cristóvão

Festa dos Motoristas continua hoje e amanhã

Neste sábado, às 16h, haverá passeio de motociclistas a partir do Lago Municipal

Cascavel - São mais de 540 cucas e 200 pães caseiros que esperam os visitantes da 56ª Festa dos Motoristas. Os voluntários trabalham desde terça-feira na cozinha e se revezam entre montagem de barracas e demais setores. “Estávamos chegando aqui às 9h e indo embora às 23h”, lembra e coordenadora da cozinha, Leonice Onorate da Silva.

Nos últimos anos os pratos que mais atraem são o x-polenta e o pão de São Cristóvão. “A polenta substitui o pão, com hambúrguer, queijo e tomate. No pão de São Cristóvão vai creme de alho e carne tipo estrogonofe”, explica Leonice. No local ainda se pode encontrar cachorro-quente, churros, pastel, espetinho, porção de tilápia e frango, crepe, além de parque de diversões para as crianças. “São mais de 200 pessoas voluntárias”.

Hoje, às 16h, um passeio de motociclistas sairá do Lago Municipal em direção à Paró-



Mais de 700 pães e cucas serão vendidos nos três dias de festa

quia, onde será realizado um momento de oração e a bênção pelo padre Antônio Geraldo Dalla Costa. No domingo, a bênção dos motoristas começa às 7h30 e segue até as 15h. O Cascavel Azul realizará também uma panfletagem de conscientização sobre a saúde do homem.

No domingo terá o tradicional churrasco, que é vendido na secretaria da igreja a R\$ 30. “Orientamos que as pessoas garantam a ficha com antecedência”, lembra o padre. O prato é acompanhado de maionese.

●NATHALIA LEHNEN

Novas regras do seguro-desemprego reduzem rotatividade de empregados

Cascavel - As novas regras do seguro-desemprego, embora ainda distantes do que o setor produtivo considera ideal, frearam um fenômeno que era agravado ao longo dos últimos anos. Com a mudança, houve redução na rotatividade de funcionários em empresas, que pediam demissão com pouco tempo de casa para ter acesso ao benefício. Um dos setores que sentem esse reflexo com mais força é o de frigoríficos, disse quinta à noite, em reunião empresarial da Acic, a gerente da Agência do Trabalhador em Cascavel, Maristela Becker.

Até antes do vigor das novas normas, há mais de um mês, os frigoríficos ofereciam 120 vagas diárias de trabalho para contratação imediata. Agora, elas são apenas dez. “Conversei com o pessoal para saber se a redução era decorrência de alguma dificuldade, e disseram que não, que

continuam com a sua produção em ritmo total”, observa Maristela, que esteve na Acic quinta à noite para informar sobre o impacto das novas regras no seguro-desemprego na economia local. O número de ofertas diárias também caiu de 500 para 120.

A gerente apresentou alguns números importantes para o setor produtivo. No ano passado, o benefício estendido a quem perdeu a sua ocupação superou os R\$ 36,8 milhões em Cascavel. “O sistema não gera esse dado com precisão, entretanto fiz uma conta. Se todos os 16.978 habilitados receberam por três meses o salário mínimo, e esse valor certamente foi maior, então a soma é essa que indiquei”. Somente nos primeiros seis meses de 2015, foram 8.749 os habilitados, com repasse, considerando a mesma equação, de R\$ 20,6 milhões.

Caixa fará leilão virtual de 737 lotes de joias penhoradas

Cascavel - A Caixa Econômica Federal vai realizar quarta-feira (12), em Cascavel, leilão virtual de joias. Os 737 lotes correspondem a contratos de penhor vencidos há mais de 30 dias e ainda não resgatados. As peças podem ser visualizadas pela internet a partir de segunda-feira (10).

O menor lance inicial é de R\$ 63 para um conjunto de três anéis, um colar e um pendente de prata com pedras pe-

sando 51,06g. Já o lote de maior valor, que engloba uma aliança, 22 anéis, 24 brincos, um colar, 16 pendants e oito pulseiras de ouro, ouro branco e ouro rondinado, com diamantes e pedras, pesando 425,13g, é de R\$ 21,1 mil.

Os lances poderão ser oferecidos em qualquer agência da Caixa, no dia do leilão, direto nos terminais de autoatendimento, durante o horário de funcionamento das salas.



Não deixe seu tanque entrar na reserva!

A **DIAL** garante o combustível para o seu posto ou TRR. Gasolina e Diesel fornecidos pela Petróleo Brasileiro S/A. Agilidade na entrega, com frota própria.



(45) 3224-6363



Dial Distribuição Abastecimento e Logística Ltda.
Rodovia BR 277, Km 600 - Cascavel - PR

Imposto de Renda

Restituição vai liberar R\$ 10,9 milhões para Cascavel e região

No total, quase 11 mil contribuintes serão contemplados neste terceiro lote

Cascavel - Na segunda-feira, a partir das 9h, a Receita Federal disponibiliza a consul-

ta ao 3º lote de restituição do IRPF (Imposto de Renda Pessoa Física). Em todo o Brasil serão 1.742.112 contribuintes beneficiados, totalizando mais de R\$ 2,1 bilhões.

Na Delegacia da RF de Cascavel serão 10.939 contribuintes, no valor de R\$ 10.857.741,55 em 84 municípios que integram a jurisdição.

Até dezembro serão sete lotes.

O lote é multiexercício e vai contemplar também restituições dos exercícios de 2008 e 2014. Com isso, o total de crédito poderá chegar a 1,8 milhão de contribuintes no Brasil e R\$ 2,4 bilhões restituídos. Caso o valor não seja creditado, o contribuinte poderá ir a uma agência

do Banco do Brasil ou ligar para o 0800-729-0001 ou 0800-729-0088.

O contribuinte pode consultar se a restituição foi liberada na página da Receita Federal: www.receita.fazenda.gov.br ou ligar no 146. A RF também disponibiliza a consulta por aplicativos em tablets ou smartphones.

Lançado 2º Congresso da Micro e Pequena Empresa

Cascavel - Em evento realizado ontem, a Amic (Associação de Micros e Pequenas Empresas de Cascavel) realizou o lançamento do 2º Congresso Latino-Americano da Micro e Pequena Empresa, que contará com a participação de empresários de 23 estados brasileiros, Portugal, Espanha e países da América Latina, em Cascavel, e que terá como tema "integração para o desenvolvimento". A Amic estima que cerca de 700 pessoas participem do congresso, que contará com tradução simultânea.

O congresso está marcado para os dias 24 e 25 de setembro, no Centro de Convenções e Eventos e terá realização da Conampe (Confederação Nacional da Micro e Pequena Empresa e dos Empreendedores Individuais).

Atualmente, as micros e pequenas empresas correspondem a 27% do PIB (Produto Interno Bruto) do País, sendo que representam 95% da totalidade de empresas. De acordo com a Amic, ao fim do encontro será divulgada a Carta de Cascavel

● MARCELO MACHADO

MORANGO | Festa continua até este domingo no Centro de Eventos



A tradicional Festa do Morango, que está em sua 16ª edição, continua movimentando o Centro de Convenções e Eventos de Cascavel. Na quinta-feira, na abertura, aproximadamente cinco mil pessoas passaram pelo local e a expectativa é que até o fim do dia, amanhã, este número chegue a 60 mil. "A volta da festa para o Centro de Eventos contribui para o sucesso. As pessoas se sentem mais a vontade para circular", explica o presidente da Associação dos Moradores do Maria Luiza, Ibraim Carneiro. A Festa do Morango se encerra amanhã. Neste fim de semana ela pode ser visitada das 9h às 23h, com entrada franca.

Lembrar que a sua saúde é importante para mais alguém.

#esseéoplano



Previna-se contra o câncer de próstata e aproveite a vida ao lado de quem você ama.
Uma lembrança da Unimed nesse Agosto Azul.

CUIDAR DE VOCÊ. ESSE É O PLANO.

Unimed

Toledo faz audiência sobre parque

Aproximadamente 50 pessoas dos bairros Gisela, Anápolis e região do Pasquali participaram de audiência sobre a primeira etapa do Parque Linear Rio Marreco. Está previsto o investimento de mais de R\$ 816 mil na obra. A execução dos serviços tem previsão de conclusão em seis meses.



ASS. TOLEDO

Palotina debate emprego

Secretaria de Indústria e Comércio, Faculdade do Trabalhador e Senac promovem de 17 a 21 de agosto o seminário gratuito A nova era da empregabilidade. O objetivo é repassar informações sobre o mundo do trabalho e as competências pessoais e profissionais requeridas, melhorando sua empregabilidade. Será no Teatro Ludovico Riedi, das 19h às 22h, e é direcionado a estagiários, estudantes e comunidade. A duração será de 15 horas.

Servidores federais

Técnicos vão a Brasília negociar fim de greve

Assis - A greve dos servidores públicos federais chegou também ao Oeste paranaense. Movimentos nacionais contra o corte de recursos às instituições de ensino, indefinição da data-base e proposta de reajuste salarial abaixo das perdas inflacionárias acumuladas desde 2011 dificultam o retorno dos técnicos da UFPR (Universidade Federal do Paraná) de Curitiba e Palotina, do IFPR (Instituto Federal do Paraná), em Assis Chateaubriand e Foz do Iguaçu, da Unila (Universidade Nacional da Integração Latino-americana) em Foz, e da UTFPR (Universidade Tecnológica Federal do Paraná), em Toledo, Santa Helena e Medianeira.

Conforme o Sinditest (Sindicato dos Trabalhadores em

Educação do Terceiro Grau Público), as atividades só serão retomadas quando a União apresentar uma contraproposta aos servidores, já que na primeira etapa de negociação, ainda em julho, o pedido de reajuste salarial de 27,3% foi negado. A última proposta ocorreu há poucos dias, com reajuste de 21,3%, parcelado em quatro vezes, até 2019. O primeiro pagamento ficaria para o ano que vem.

Um comando de greve foi a Brasília com o propósito de realizar mais uma etapa de negociação com os ministérios da Previdência e do Planejamento. Entretanto, até o fim da tarde de ontem o governo federal não havia agendado nenhum compromisso com os grevistas nem

apresentado uma nova proposta. A paralisação começou em 29 de maio, em 67 universidades. O sindicato da categoria não informou o número de servidores que aderiram à greve.

DOCENTES

Com 171 votos favoráveis e 129 contrários, os professores da Universidade Federal do Paraná aprovaram greve a partir de quarta-feira (12). Segundo o Sinditest, serviços em laboratórios, limpeza, biblioteca e administrativos já foram interrompidos. Em alguns casos, como Assis Chateaubriand e Foz do Iguaçu, no IFPR, os trabalhos foram parcialmente mantidos.

●MARINA KESSLER

INSS

Os servidores públicos do Instituto Nacional do Seguro Social também estão em greve. Conforme a diretora do Sindicato dos Servidores Públicos Federais em Saúde, Trabalho e Previdência Social, Jaqueline Mendes de Gusmão, a dificuldade em negociar com o governo federal foi determinante para que a categoria mantivesse o estado de greve, decidido em plenária, no sábado (01). "A maioria decidiu pela continuidade da greve, e até que a contraproposta da União seja dada, as atividades não serão retomadas", explica Jaqueline. Em todo o Paraná são 73 unidades e seis delas estão fechadas. Na região Oeste, a unidade de Cascavel não está atendendo. Em Toledo, houve apenas um ato dos servidores em frente à agência, na quinta-feira. As agências do INSS de Colombo, Itaperuçu, Lapa, Palmas e Goioerê também não retomaram as atividades. No Estado, são aproximadamente dois mil servidores, com cerca de 3,5 mil atendimentos todos os dias. (MK)

Cascavel 2030 debate transporte e mobilidade

Cascavel - Técnicos e representantes dos mais diversos setores organizados participaram na tarde de ontem, na associação comercial, de mais uma etapa do Cascavel 2030. O projeto, originalmente desenvolvido pela Fiep com o suporte de forças organizadas locais, indica aspectos macros em sete áreas estratégicas que possam conduzir o município a um estágio de desenvolvimento sustentável em 15 anos.

Ontem, o foco da reunião técnica foi sobre transporte e mobilidade urbana. Um documento inicial do movimento faz apontamentos sobre avanços a uma área tão importante do cotidiano da cidade. O consenso é de que há muitos desafios a serem vencidos, como transporte que atenda ainda mais a expectativa dos usuários e da

mobilidade urbana, em que qualquer pessoa com problema possa se locomover livremente pela cidade.

A arquiteta, professora universitária e ex-presidente da Associação dos Engenheiros e Arquitetos de Cascavel, Solange Smolareck, afirmou que é fundamental

planejar para chegar onde se quer ir. Mas para isso, observou ela, é fundamental que todos os atores locais se envolvam, debatam, sugiram e apontem formas de que as etapas, uma a uma, possam ser vencidas para que os objetivos traçados sejam então plenamente alcançados.



ASS. ACIC

Encontro de técnicos e representantes de setores organizados foi realizado ontem dentro do movimento do Cascavel 2030

Alunos têm aulas práticas em refúgio biológico

Santa Helena - O Departamento de Meio Ambiente de Santa Helena fez nesta semana aula prática do Programa Plantas Mediciniais no Refúgio Biológico com os alunos do 4º ano B da Escola Municipal Tiradentes, do distrito de Subsede. O objetivo é ensinar como fazer mudas, os cuidados necessários e a utilização correta. Foram apresentadas espécies como camomila, erva cidreira, melissa, boldo, entre outras.

Os alunos foram recepcionados pela bióloga Leticia Fantinel e pela engenheira ambiental Natashia Munik Servat, ambas servidoras do Departamento de Meio Ambiente. "Fizemos uma breve explanação teórica sobre plantas medicinais, aromáticas e condimentares no Centro de Educação Ambiental do refúgio, em seguida levamos os alunos para conhecer as plantas no viveiro municipal e em dois

grupos realizamos o plantio", explica Leticia.

A professora Ana Lúcia Pol Melara esclarece que o projeto de plantas medicinais auxilia as crianças a cultivar a prática de aproveitar as plantas disponíveis na própria casa e que trazem benefícios para a saúde. "Implantaremos na escola em Subse de uma horta com algumas plantas medicinais, onde acompanharemos o desenvolvimento dessas plantas".

G7 defende reintegrações e retorno da paz no campo

Curitiba - O G7, grupo das sete principais federações do setor produtivo do Paraná, volta a se pronunciar oficialmente sobre o clima de tensão que fragiliza o campo e que também preocupa as cidades. Em documento endereçado a várias autoridades do Estado, entre elas o governador Beto Richa, e do País, como o senador Aécio Neves, as entidades fazem apontamentos e cobram posturas para que as leis, que estão acima da vontade e do poder de qualquer pessoa, sejam rigorosamente cumpridas no Estado.

O Grupo dos 7 faz referência aos 72 mandados de reintegração de posse já expedidos pela Justiça e que, até agora, não têm sequer previsão de cumprimento por parte do governo paranaense. Há referências específicas ao caso da Araupel, empresa da área de reflorestamento e de beneficiamento de madeira que há 19 anos enfrenta problemas provocados pelo MST, o Movimento Sem-Terra. As áreas da empresa, que dão emprego e renda a mais de 1,2 mil pessoas, foram invadidas cinco vezes sem que qualquer providência tenha sido adotada até agora pelas autoridades.

As duas invasões mais re-

centes ocorreram em intervalo inferior há um ano, em julho de 2014 e em julho de 2015. Nos dois casos, a Justiça concedeu a reintegração de posse nos mesmos dias das invasões. Cálculos da empresa indicam que os prejuízos provocados por atos dos sem-terra superam os R\$ 15 milhões. Recentemente, em encontro com empresários em Cascavel, o diretor da Araupel, Tarso Giacomet, informou que o MST corta e vende árvores que não lhes pertence, mata animais silvestres e extrai madeira de áreas de preservação permanente, livremente.

Os problemas não se restringem à empresa, mas aos mais de 30 mil moradores de Quedas do Iguaçu, que viram seus imóveis desvalorizar imensamente da noite para o dia, e também de afugentar investimentos. Na carta, o G7 afirma que a questão interfere nas cadeias da construção civil, da madeira, da avicultura, da suinocultura, da energia elétrica, do papel e da celulose no Paraná. E finaliza dizendo: "É imperativo, para o bem e para a longevidade da jovem democracia brasileira, que os preceitos constitucionais sejam rigorosa e atentamente observados".

●JEAN PATERNO

Paraná pode sair logo da crise e crescer, afirma presidente da ACP

Curitiba - O Paraná, diante da força e da diversidade de sua economia, tem grandes chances de sair logo da crise e encontrar novos caminhos para crescer e gerar oportunidades. A opinião é do presidente da ACP (Associação Comercial do Paraná), Antonio Spolador Neto, que participou da reunião empresarial da Acic na noite de quinta-feira.

O momento do País, de acordo com Antonio, é delicado e exige das entidades organizadas, dos empresários e dos líderes dos mais variados segmentos posturas e cobranças ainda mais firmes. "Precisamos nos envolver mais e dizer o que queremos. Exigir mais respeito com o dinheiro dos contribuintes e obras que conduzam ao crescimento da economia nacional".

A ACP é a mais antiga das associações comerciais do Estado. Ela foi constituída

em 1890 por Barão do Cerro Azul. Nela nasceu a Faciap, uma das maiores federações empresariais do Brasil. Com 30 mil associados, a Associação Comercial do Paraná (que representa os empresários de Curitiba) é considerada há anos uma das três melhores do País - em 2015, conquistou prêmio de a melhor do Brasil. Ela mescla com excelência conceitos empresariais e institucionais, segundo Antonio.

O presidente da ACP falou também sobre ruptura que

ocorreu em 2012, com a criação de uma nova base de informações sobre crédito no Estado. Agora, existem dois bancos, a BCF, da Faciap, e a Boavista, que é parceira da Associação Comercial do Paraná. "Mesmo assim, queremos parcerias com a Faciap, porque temos muitos interesses e projetos que podem ser desenvolvidos conjuntamente". O presidente da Acic, Alci Rotta Júnior, informou que a ACP é uma inspiração e conta com a admiração e o respeito das Aces do interior.



Alci, o vice Edson Vasconcelos e o presidente da ACP, Spolador

Pensões

Acusado por golpes no INSS é preso pela Polícia Federal

Prejuízo apurado pelos crimes está estimado em R\$ 500 mil

Foz - Policiais Federais prenderam um homem e cumpriram três mandados de busca e apreensão na manhã de ontem em Cascavel pela Operação Retraio. A investigação foi conduzida pela Delegacia de Polícia Federal em Foz do Iguaçu com a colaboração de seto-

res do INSS (Instituto Nacional do Seguro Social).

O mandado de prisão foi expedido contra o contador identificado como Marcelo Ferrarini, 44 anos. Ele é acusado por estelionato e mediante o emprego de identidade e de documentos falsos, obtinha pensões previdenciárias por morte nas cidades de Foz do Iguaçu, Cascavel e Pinhais. O prejuízo inicial calculado pelo crime é de aproximadamente R\$ 500 mil. Materiais como pen drive, notebook e documen-

tos apreendidos no escritório de contabilidade em Cascavel serão analisados e a lesão aos cofres públicos pode ser ainda maior.

O homem estaria aplicando golpes desde 2008 e já havia sido preso no mês de maio pelo mesmo crime. Dessa vez novamente ficará detido até a decisão da justiça. A pena pode variar de um a cinco anos, acrescidos de um terço do período por crime contra a Previdência Social.

•ROMULO GRIGOLI

Comitiva de Tupãssi faz reivindicações a Kassab

Tupãssi - O prefeito de Tupãssi, José Carlos "Cal" Mariussi, acompanhado do deputado federal Evandro Rogério Roman, participou de uma reunião com o ministro das Cidades, Gilberto Kassab. O encontro ocorreu em Brasília, com a presença também do presidente da

Câmara de Tupãssi, José Vanderlei dos Santos e do vereador Rildo Zarinatti.

Na ocasião, prefeito e vereadores solicitaram o pagamento de emendas que estão empenhadas no Ministério e discutiram novos projetos para o município. Em abril, o prefeito Cal já havia entre-

gado ao ministro uma reivindicação para melhorias na área urbana do município, especialmente para construção de calçadas, entre outras vias públicas, na ordem de R\$ 600 mil.



Líderes de Tupãssi com o ministro das Cidades e o deputado Roman

Panorama regional

regional@oparana.com.br

De olho na prefeitura

DIVULGAÇÃO

Não é só o ex-prefeito Adelar Arrosi (PDT) que está forte à sucessão de Antonio Rabel (DEM), em Ibema. Outro nome bem cotado é o do ex-vereador e ex-presidente da Câmara, Luiz Pereira (Pros). Luiz foi vereador por cinco mandatos e presidiu a Casa três vezes. Na eleição passada, ele concorreu a prefeito contra Arrosi e o vitorioso Rabel. Há poucos dias, Luiz Pereira entrou com denúncia na Câmara para a abertura de processo de cassação do mandato do atual prefeito.



Eleição

Prefeitura de São Miguel do Iguaçu divulgou resultado de avaliação psicológica, do Teste Seletivo, para a eleição do Conselho Tutelar. Dez pessoas estão aptas à candidatura para ocupar cargo de conselheiro - apenas um foi reprovado na avaliação. A prova escrita será dia 4 de outubro e a posse dos eleitos em 10 de janeiro. O salário de um conselheiro no município é de R\$ 2,1 mil.

Terrenos

É de autoria do vereador Enio Moesch (PSDB) solicitação ao Executivo para que forneça informações das áreas do atual Parque Industrial Aurélio Benjamin Rossato já cedidas a empresários lá instalados. Ele também quer saber se existe a possibilidade de doação ou venda dos demais espaços.

Expomil

Comissão Organizadora acelera preparativos da Expomil, feira de máquinas, veículos e implementos de Missal. Será de 4 a 6 de setembro, no Centro de Eventos.

Convocação

Administração de Serranópolis convoca a população a participar de audiência pública de elaboração e de aprovação da Lei Orçamentária Anual para 2016. Ela será dia 17, às 14h, na Câmara.

Desfile

Vera Cruz do Oeste já iniciou preparativos do tradicional desfile de 7 de setembro. Os

trabalhos foram coordenados pela Secretaria Municipal de Educação, Cultura e Esporte, por meio da secretária Suênia Borges Grazilio e da coordenadora pedagógica Marli Maccari.

Conexões

Será de 11 a 13 de agosto o 1º Seminário Nacional de Pesquisa em Educação: Conexões e Diálogos na Pós-Graduação na Universidade Estadual do Oeste do Paraná, câmpus de Francisco Beltrão. O evento possui o intento de estreitar a relação entre os programas envolvidos com a Unioeste.

Videoteca

Três eventos na área de capacitação empresarial estão programados para agosto pela Acipa de Palotina. Um deles está agendado para o dia 11, quando ocorrerá nova sessão do Cine Videoteca. Será às 7h30, no auditório da associação, gratuitamente.

Capacitação

Um curso diferenciado será promovido pela Associação Comercial e Empresarial de Toledo de 17 a 20 de agosto. A capacitação será de Programação Neurolinguística Aplicação a Ações e Resultado e é recomendada para todos os profissionais que buscam melhores resultados. A ação será na sala de treinamentos da Acit das 19h às 22h30.

Feira em Palotina

Hoje, das 7h30 às 17h, será realizada a 30ª edição de Feira de Ponta de Estoque de Palotina. Organizada pela Acipa, será na Praça Amadeo Piovesan.

Rondon divulga aprovados

Secretaria de Administração da Prefeitura de Marechal Cândido Rondon convoca candidatos aprovados no Concurso Público 01/2015. São eles: Marcia Veit, no cargo de facilitador de oficina na área arte e cultura; Larissa Glaeser, facilitadora de oficina da área de esporte e lazer; Rafael Cordeiro, facilitador de oficina na área de informática; Gabriel Capponi, Karmem Lang, Maiara Gerhardt, Gracieli Wolfart, Adriana Gomes da Silva, Ana Luiza Wnuk, Lidiane Herter, Rosana Gonçalves, Danieli Scharnetzki, Patricia Adams e Leonardo Severo no cargo de orientador social; e Gilvana Debus para orientadora social para portadores de necessidades. Eles devem comparecer ao setor de recursos humanos, na prefeitura, até dia 13 de agosto.

PLASTIVEL
Indústria de Plásticos Cascavel Ltda
Sacos, Sacolas, Filmes Técnicos,
Embalagens Plásticas Personalizadas.
Fone/Fax:
45.3038-4358 / 3035-4360
9969 4414
www.plastivel.com.br
BR 277 KM 596
Cascavel - Paraná

Agrônomos aprovam a carta de Foz

Foz - A aprovação da Carta de Foz do Iguaçu marcou ontem o encerramento do 29º Congresso Brasileiro de Agronomia em Foz do Iguaçu. O documento traça posicionamento final dos profissionais sobre os temas debatidos, elabora as diretrizes para os próximos tempos e os anseios da categoria.

O responsável pela leitura do documento foi o presidente da FEAPr (Federação dos Engenheiros Agrônomos do Paraná) e coordenador geral do CBA, o engenheiro agrônomo Luiz Antonio Lucchesi.

Entre os principais itens aprovados em plenária estão o reconhecimento do trabalho dos engenheiros agrônomos Alysson Paolinelli e Eudes Leão Pinto; posicionamento contrário à terceirização da fiscalização agropecuária no País; agilizar a implantação do PLC (Projeto de Lei Complementar) 13/2013 (nº 7607 de 2010, na origem), no qual acrescenta parágrafo único ao artigo 1º da Lei nº 5.194, de 24 de dezembro de 1966, caracterizando como essenciais e exclusivas de Estado as atividades

exercidas por engenheiros, arquitetos e engenheiros agrônomos ocupantes de cargo efetivo no serviço público federal, estadual e municipal, e elogio ao governador do Ceará, Camilo Santana, que repudiou publicamente o PL 1016/2016, que tem como objetivo retirar atribuições dos agrônomos e veterinários em favor do zootecistas. “A criação da Rede Agronomia é muito importante, mas é fundamental a participação presencial de todos”, ressaltou Lucchesi ao ler o documento.

O ambientalista do amanhã

O ex-chefe de gabinete do governo de Fernando Henrique Cardoso, Xico Graziano, abriu os trabalhos do eixo temático 5 do Congresso Brasileiro de Agronomia, realizado nesta semana em Foz do Iguaçu. Para ele, a evolução se chama sustentabilidade e o agricultor de hoje é o ambientalista de amanhã, tendo em vista a mudança de mercado e a evolução dos conceitos de pre-

servação e produção. Xico disse que tem uma visão muito otimista sobre as novas oportunidades de trabalho para os agrônomos. “A nova agenda é muito boa. Traz dificuldades para os produtores tradicionais. Por outro lado cria um grande campo de trabalho, tanto em consultorias, certificação de produtos, e preenchimento do Cadastro Ambiental Rural.

Florir nos bairros deixa cidade ainda mais bonita

Foz - A avenida Mário Filho vai ganhar mais cor e mais vida com as ações do projeto Florir Foz que continuam no bairro Morumbi. São 50 canteiros que vão da avenida República Argentina ao Pronto-Atendimento Morumbi, além do local onde está a estátua de São Francisco e na academia a céu aberto.

Foram iniciados nesta semana os plantios das diversas espécies de flores, como

salvia, tagetes, érica e setecrécia, além de flores perenes, ou seja, de longa duração. O projeto é da Prefeitura de Foz do Iguaçu, por meio da Secretaria Municipal do Meio Ambiente.

CONTÍNUOS

Oswaldo Trida, coordenador do Florir Foz, salienta que os trabalhos serão contínuos como em todos os pontos que o projeto se faz presente e os

canteiros serão ampliados gradativamente em toda a avenida Mário Filho.

As etapas do paisagismo se iniciaram há dois meses e vão oferecer um novo visual ao bairro Morumbi que também será presenteado com três quadras esportivas nessa avenida, uma ação da Secretaria Municipal de Esporte e Lazer, contando com o paisagismo do Florir Foz ao redor.

ENSINO A DISTÂNCIA | Tema gera polêmica



O ensino a distância é uma das tendências do mercado educacional, mas ainda gera preocupação. Não é diferente no campo da agronomia e da engenharia, cursos que possuem uma série de disciplinas práticas, não abrangidas na metodologia EaD. Para refletir sobre o assunto, o agrônomo e conselheiro federal do Confea, Daniel Marcondes, participou de congresso em Foz. Segundo Daniel, foi criado no Confea grupo de trabalho para discutir tudo que envolve o EaD. “O objetivo é debater sobre a qualidade no ensino, que não existe só no presencial. A falta de contato com professor nos preocupa muito, pois não sabemos quais profissionais serão formados dessa forma”.

Respeito e competência
para que você se sinta tranquilo com a entrega das encomendas do seu negócio.

Entrega expressa

BOMBONATTO®

Precisou? Ligue (45) 2103.8199

Coletamos suas encomendas em São Paulo e entregamos em Toledo, Cascavel e região.

WWW.COOPAVEL.COM.BR

O ALMOÇO DESTE DOMINGO É COMO SEU PAI: REÚNE A FAMÍLIA TODA, TEM SEMPRE UM LUGAR ESPECIAL NA MESA E CONSEGUE FAZER SEUS DIAS SEREM MUITO MELHORES.

FELIZ DIA DOS PAIS.

Comer é bom
COOPAVEL



Veículo recuperado

A Polícia Rodoviária Federal de Cascavel recuperou ontem um Peugeot 307 com placas de Penha furtado na noite de quinta-feira, em Santa Catarina. O motorista era um cascavelense, que alegou ter comprado o veículo por R\$ 3 mil.

Dupla tentativa

Policiais civis de Medianeira prenderam Gregório Pereira dos Santos, de 19 anos, e Sandra de Fátima Mattos, de 33 anos, são acusados de uma dupla tentativa de homicídio cometida na noite de quarta-feira, contra pai e filho. Os tiros, disparados por Gregório, atingiram apenas o veículo das vítimas. Segundo a polícia, a mulher seria mandante do crime.

Sistema prisional

Burocracia trava início das obras na PEC, PIC e Cense

Cascavel - Quase um ano depois da rebelião na PEC (Penitenciária Estadual de Cascavel), o Governo do Paraná ainda não tem uma data definida para o início das obras de reforma na unidade.

A situação, que é considerada caótica já que houve redução considerável na capacidade da Penitenciária, só deve ser resolvida no ano que vem e foi discutida ontem na própria unidade, durante a reunião mensal do Cogesp (Conselho de Gestores de Segurança Pública).

De acordo com o representante da Paraná Edificações em Cascavel, Gilnei dos Santos, houve um aumento de 12% no valor da licitação da reforma e, nos próximos dias, uma nova licitação será iniciada. "Tivemos dois pregões, com valor de pouco mais de R\$ 1,5 milhão. No primeiro houve a participação de duas empresas, que apresentaram propostas bem acima do valor, e no segundo o pregão foi deserto".

Segundo Gilnei, depois da conclusão de todo processo licitatório, que dura em média 60 dias, serão necessários seis meses para a conclusão da obra. "A Paraná Edificações aguarda a ordem de serviço por parte da Sesp (Secretaria Estadual de Segurança Pública e Administração Penitenciária)".

Segundo o coordenador regional do Governo do Paraná, Severino Folador, na próxima semana deve sair um novo edital. "A demora se deu pela mudança de secretarias. Antes a obra era de responsabilidade da Seju (Secretaria Es-

tadual de Justiça, Cidadania e Direitos Humanos) e, desde dezembro do ano passado, é atribuição da Sesp. Com isso foi preciso fazer uma série de adequações em projetos, que ainda não foram concluídas".

IMPROVISAÇÃO

Conforme o diretor da PEC, Valdecir Gralick Alves, até que a reforma seja feita os profissionais estão se adequando à realidade da unidade. "Foram feitos reparos emergenciais. Colocamos uma sala de aula para que os presos continuem estudando, entre outras melhorias. Não podemos parar a unidade e ficar

esperando até que as obras sejam entregues".

Gralick comentou ainda a respeito da importância da reforma. "Quando tudo estiver pronto, poderemos abrigar mais de mil presos e isso com certeza vai desafogar a situação na 15ª SDP (Subdivisão Policial)".

Questionado a respeito da deficiência de pessoal, ele disse que diariamente atuam na PEC 25 agentes. "Existe a previsão de que, quando a capacidade for ampliada, o número de funcionários também aumente. Vamos pedir que os 20 que foram transferidos para outras unidades voltem para cá".

AMPLIAÇÃO DA PIC

Durante a reunião também foi abordada a retomada das obras de ampliação da PIC (Penitenciária Industrial de Cascavel). De acordo com Severino Folador, existia a previsão de retomada das obras no dia 27 do mês passado, mas isso não foi possível. "É um processo bastante burocrático. Até segunda-feira o Estado deve pagar os valores que estavam em atraso para a empresa que está fazendo a obra e ela deverá ser retomar os trabalhos ainda este mês". Segundo ele, os R\$ 2,7 milhões necessários já estão garantidos.

•TISSIANE MERLAK



Estado garantiu os recursos para terminar a obra na PIC, no valor

CENSE

Outra obra citada durante a reunião é a construção do novo Cense (Centro de Socioeducação) I, no Bairro Cascavel Velho. De acordo com Severino Folador, estão sendo feitas algumas correções no projeto inicial. "Como ele foi feito há algum tempo, precisa ser adaptado. Depois de aprovado o projeto, o início das obras deverá acontecer num prazo de 90 dias". Segundo Gilnei dos Santos, a Paraná Edificações aguarda a conclusão dos processos. "Não temos previsão de quando a obra vai começar, pois dependemos da autorização do Governo do Estado". TM

15ª SDP

Conforme o presidente do Cogesp e deputado estadual Márcio Pacheco, a continuidade das obras da PIC e a construção do Cense (Centro de Socioeducação) I são conquistas do Conselho. "Temos muito que fazer ainda, mas as reuniões que fazemos mensalmente já surtiram efeitos positivos. Agora nossa meta é solucionar de vez o problema na 15ª SDP (Subdivisão Policial)". Para ele, a situação no local é insustentável. "Como policial eu já tinha entrado na carceragem, mas voltei lá recentemente e é um lugar desumano. Nem um animal consegue viver daquele jeito. O Estado precisa ter vontade de resolver esse problema. Dinheiro sabemos que tem, o que falta é boa vontade", frisou.

•TISSIANE MERLAK

panorama policial

Mãe e filha

Uma mulher de 35 anos foi detida e uma adolescente de 17 apreendida na madrugada de ontem de posse de maconha e pasta base de cocaína. Elas foram abordadas por agentes da Receita Federal na Ponte da Amizade quando tentavam entrar no País com o entorpecente. As duas, mãe e filha, estavam em um táxi e portavam 15,7 quilos de maconha e 1,6 quilo de pasta base. Vânia de Almeida, a mãe, confessou que levaria a droga para São Paulo.

Perfurou o pulmão

Um menino de 11 anos teve o pulmão perfurado ao sofrer uma queda de plano elevado na noite de quinta-feira. A ocorrência foi registrada na Rua João Pessoa, proximidades do Colégio Paulo Freire, na Vila C Nova, em Foz do Iguaçu. Socorristas e médico do Siate foram acionados para prestar atendimento ao menino, que foi encaminhado em estado grave ao Hospital Municipal.

Morte em Guaíra

Vanderlei da Silva Venâncio Marques, de 39 anos, morreu pouco tempo depois de dar entrada na Unidade Central de Saúde de Guaíra, na noite de quinta-feira. Ele foi encontrado caído em uma rampa de acesso de barcos no Porto Cano. Ninguém soube informar o que aconteceu. Porém, ferimentos indicam que ele terias se acidentado de barco no rio Paraná.

Acidente em Tupãssi

O motorista de um caminhão ficou gravemente ferido em acidente na noite de quinta-feira na estrada que liga o distrito de Palmitolândia a Tupãssi. Celso Luiz da Silva seguia pela rodovia em direção a Tupãssi, quando perdeu o controle da direção, saiu da pista e caiu em um buraco às margens da estrada. Celso apresentava ferimentos múltiplos, inclusive fraturas expostas. O filho dele também estava no caminhão, que levava uma carga de milho.

Acidente em Cascavel

Um motociclista de 19 anos foi encaminhado ao Hospital Universitário de Cascavel em estado grave depois de sofrer um acidente, ontem, no cruzamento das ruas Carlos Bartolomeu Cancelli e Odilon Cerilo Barbosa, no Bairro Cancelli. Ele teria avançado a preferencial e atingido um Renault Clio antes de cair sobre algumas manilhas.

Presos acusados de ataque a caixas eletrônicos

Cascavel - Policiais do Serviço Reservado do 6º Batalhão de Cascavel prenderam ontem, no Bairro Cascavel Velho, uma quadrilha acusada pelo arrombamento de dois caixas eletrônicos na madrugada de quinta-feira, em Nova Aurora.

De acordo com o tenente Willian Nascimento, houve uma denúncia de que os indivíduos que arrombaram a agência do

Banco do Brasil estavam em uma casa no bairro. "Os policiais ficaram de campana e viram quando um Corsa com placas de Cascavel chegou e os quatro detidos entraram no veículo".

Os quatro abandonaram o Corsa em frente a uma igreja, no cruzamento das ruas Itália e Napoli, e tentaram fugir pulando sobre os muros de algumas casas. "Em um determina-

do momento um deles apontou uma arma para um policial, que acabou revidando". Era Rodrigo Rufino de Oliveira, de 22 anos, que já possuía passagens pela polícia e foi ferido com um disparo na perna. Além dele, foram presos Wagner Martins Paiva, de 22 anos, Carlos Antônio de Toledo, de 34 anos, e Elias de Oliveira, de 41 anos.

Já Rodrigo Bannak, conhe-

cido como Dentinho, havia sido preso ainda na noite de quinta-feira por policiais militares de Nova Aurora. Ele foi abordado no trevo de acesso à BR-369 e confessou que fazia parte da quadrilha que arrombou os caixas eletrônicos. Em sua casa foram apreendidas algumas feramentas usadas no crime.

•TISSIANE MERLAK

A propósito...

Só nos últimos meses, pelo menos duas emissoras chegaram a conversar com Olga, sondando a possibilidade de ela voltar numa rede nacional. O desejo dela, no entanto, é continuar na TV Tarobá e na Rádio Colmeia pelo menos até o final de 2016.

Canal I Rede TV! acertou e errou feio com o "Melhor pra Você"

Por: Flávio Ricco

Colaboração: José Carlos Nery

A Rede TV! acertou quando definiu as contratações de Celso Zucatelli, Mariana Leão e Edu Guedes, todos bem recomendados pela história que escreveram na Record, para comandar um novo programa. Mas errou, e errou feio, ao colocá-los de manhã, em um horário dos mais disputados e que de muito tempo possui número de aparelhos ligados bem definido e inalterado. E como a perspectiva de crescimento era nenhuma, deu no que deu. O "Melhor pra Você" tem enfrentado dificuldades muito sérias de audiência e passou a não compensar todo o investimento feito nele, quando num outro horário – e o final de tarde chegou a aparecer entre as opções – teria amplas condições de apresentar um rendimento muito mais satisfatório. Toda e qualquer emissora que se preze precisa contar com alguém planejando a sua programação. A Rede TV! não possui, e nunca possuiu, um especialista nesta área, daí as suas frequentes falseadas e mais essa agora do "Melhor pra Você", sem qualquer possibilidade de recuperação.



DIVULGAÇÃO

TV TUDO

Complemento

Os números atestam o equívoco cometido pela Rede TV!. O "Melhor pra Você" está com um desempenho de audiência semelhante ou, por vezes, até menor ao que antes conseguiam João Kleber e o "Bola Dividida" no horário. A diferença é que esses programas tinham custos infinitamente menores.

Baixa no "Chico"

Eriberto Leão, então reservado para

"Velho Chico", da Edmara e Bruno Barbosa, já informou aos autores que não poderá participar deste projeto. Os autores, cientes disso, já estão buscando outro ator, com as mesmas características, para ser um dos protagonistas.

Entrou na outra

A razão que levou Eriberto a tomar essa decisão é a sua escalação para "Candinho", do Walcyr Carrasco, também para o horário das 18h.

Ele ficou com o personagem que o Malvino Salvador, antes convidado, decidiu não aceitar.

Mais um

A Cultura não está mais apresentando a sessão "Clube do Filme", que ia ao ar à 0h30 das terças-feiras, com comentários do Rubens Ewald Filho. Parou no começo do mês. O contrato para exibição dos filmes se encerrou e não foi renovado. A direção da emissora lamenta a decisão e pede a compreensão de todos.

Curiosidade

"A Regra do Jogo" é o título definitivo da novela do João Emanuel Carneiro, que a TV Globo vai estreiar no dia 31, substituindo "Babilônia". Mas já teve um filme, francês, com esse mesmo nome, "La règle du jeu", que conta a história da alta sociedade francesa antes da Segunda Guerra.

Tinta no cabelo

Por causa de "A Regra do Jogo", no papel de um MC, Juliano Cazarré teve que se adaptar ao tipo. Entre outras coisas, além de cantar e dançar, tatuagens e tintura clara no cabelo alisado.

Projeto em andamento

"Vamos Plantar", página do Facebook da Olga Bongiovanni, poderá se transformar em programa de cabo ou TV aberta com abrangência nacional. Negociações em curso.

A propósito...

Só nos últimos meses, pelo menos duas emissoras chegaram a conversar com Olga, sondando a possibilidade de ela voltar numa rede nacional. O desejo dela, no entanto, é continuar na TV Tarobá e na Rádio Colmeia pelo menos até o final de 2016.

Organização

Em termos de organização para a cobertura dos Jogos Olímpicos do Rio de Janeiro, Globo, Record, Espn e Sportv estão nadando de braçada. Equipes de comentaristas, programas especiais, enfim, tudo recebendo a maior atenção. Enquanto isso, na Band e na Fox, as coisas estão andando num ritmo bem mais lento. Praticamente nada foi feito até agora.

bate-rebate

- Já estão no ar as chamadas do "Master Chef Junior" na Bandeirantes...
- ... As crianças que aparecem nas chamadas são da versão exibida no Peru...
- ... A versão "Junior" terá a mesma equipe do "MasterChef" sênior, com a Ana Paula e os jurados...
- ... Mas, internamente, na Band, fala-se em uma surpresa. O programa terá oito episódios.
- Sérgio Marone, atualmente em "Os Dez Mandamentos", poderá ganhar um programa nas manhãs de sábado da Record...
- ... Daí o motivo da sua renovação de contrato por mais três anos...
- ... Esse projeto que será liderado por Marone, segundo se informa, tinha inicialmente como alvo Chay Suede...
- ... Mas o ex-"Rebeldes" preferiu apostar em um convite da Globo – e também se deu muito bem.
- A Record planeja investir um pouco mais na sua programação de sábado, agora que a Globo está aí com o "É de Casa".
- Fernanda Lima decididamente deixou de ficar na defensiva...
- ... Nas redes sociais, observa-se que ela está jogando no ataque o tempo todo e até surpreendendo. Não leva desaforo pra casa.

c'est fini

Por causa do trabalho no "The Voice Brasil", da Globo, Michel Teló vai reduzir um pouco a agenda de shows para não se complicar nas primeiras gravações do programa. Ainda a propósito do artista, ele gravará um novo DVD dia 2 de setembro no Espaço das Américas, em São Paulo. E hoje começa o "É de Casa", que não deixar de chamar atenção pelo investimento feito num dia e horário que todas as emissoras, incluindo a própria Globo até agora, preferiram ignorar. Ficamos assim. Mas amanhã tem mais. Tchaul!

O PROBLEMA EXISTE. O TRATAMENTO, TAMBÉM.
ATÉ QUANDO VOCÊ VAI ESPERAR?



Sexo é vida

0800 205 1900

46%* dos homens têm algum grau de disfunção erétil.

SÃO 18 ANOS DE EXPERIÊNCIA ATENDENDO MAIS DE 1 MILHÃO DE HOMENS EM TODO O MUNDO. SIGILO ABSOLUTO.

26%* dos homens têm ejaculação precoce.

Responsável Técnico:
Dr. Reginaldo Seleni - CRM: 8869

BOSTON
MEDICAL GROUP
LÍDER EM SAÚDE SEXUAL MASCULINA

*The Massachusetts Male Aging Study, J. Urol., 1994; 151:54-61

#Curti!

"Vai ficar tudo bem. A terra continua a girar, dias ruins virão também e o céu não vai desabar."

Coluna
Inside
by Vinicius Bracht Oliveira
inside@oparana.com.br

f www.facebook.com/insideopr
@colunainside



ALISON DE OLIVEIRA

ministerio.com.br

A bela Dani Maltauro é o destaque deste sábado



A cascavelense Kariely Dantas na E-Concept, em flash de Vinicius Bracht Oliveira

Happy Bday!

Hoje o dia é deles: Danielle Calegari, Francielle Steinbach, Nathália Barzotto, Vanessa Marquiro, Alan Soares, Flávio Ancioto, Kethleen Chiang, Aline Paola Sarnovski e Lucas Daniel Soares Castro. Sucesso e muitas felicidades!

Teatro!

A peça que abrirá o XXIX Festival de Teatro de Cascavel será A.M.A.D.A.S., interpretada pela atriz Elizabeth Savala. O espetáculo coloca em discussão algumas das questões mais importantes sobre a condição da mulher moderna. Vale a pena conferir. Mais informações (45) 4063-9310 ou 3039-3444.

Oficial!

O canal FOX confirmou antea-tempo que "Prison Break" irá voltar para uma quinta temporada. A ideia é que ela retorne como uma série limitada e reúne os atores principais, Wentworth Miller e Dominic Purcell.



Adriano Nichetti e André Cesar em recente evento que movimentou o Teatro Municipal de Toledo, by Jean Vicentini



No Hooligans Pub, Elaine Oliveira e as irmãs Rafaela e Liana Correia, by Portal Cascavel

AGENDA PARA HOJE

Bielle Club: direto da Inglaterra, o duo Audiojack

Ecke Bar: Fabiano acustico poprock mpb classics

Hooligans Pub: banda Devir

Botequim da Esquina: Retrovisores, às 23h

Taboo Club: Pizza Planet

Ministerio: Deu a Louca no Zé, com Mr. Buiu e Tomazi & Zordell

Queens Pub, em Medianeira: Glamour

Abbey Road Pub and Lounge, em Toledo: banda Putz Hitz

LIQUI DAÇÃO
INVERNO
TODA LOJA COM ATÉ
70%

JOHN & JOHN
LANÇA PERFUME

RUA PARANÁ, 1795
CASCAVEL - PR
(45) 3038-9084

BERTA

Pérola do dia

“Não espere por uma crise para descobrir o que é importante em sua vida”.
Platão

Rose Bracht

social@oparana.com.br

Infame

Ande sempre de cabeça erguida. A única desvantagem é que você dificilmente achará dinheiro no chão.



A bela modelo Emanuely Cristina, de Umuarama, clicada por Eduardo Olmedo para enfeitar a capa da revista Blitz Cascavel

Arriba!

A Atlético de Direito da Univel e as Snakets Cheerleaders da FAG assinam a promoção da festa em estilo mexicano “Deu a Louca no Zé”, que agitará o Ministerio Club neste sábado.

Os baladeiros que circularem pela casa vão curtir a noitada em ritmo de sertanejo universitário com a dupla Tomazi & Zordell e de funk chic com Mr. Buiu.

Tom maior

Para ouvir música de primeiríssima qualidade, os cascavelenses devem lotar na noite deste sábado o Teatro Municipal, que servirá de palco da apresentação dos cantores Moraes Moreira e Davi Moraes.

Pai e filho celebram a intimidade e a fluidez da conversa de cordas, melodias e versos no show “Nossa Parceria”.



Marcio e Tais Nogueira em elegante festa produzida na Associação Atlética Comercial

Aniversariantes

◆ Vera de Fátima Jaronski, Gleice Brenner, Oswaldo Cosmi da Silva, Danielle Luiza Calegari, Beatriz Arnold, Juraci Siquieri, Juliano Huch Murbach, Patrícia Giardini, João Portella, Merlyn Martins, Núbia Cardoso, Roseli dos Santos Tochetto, Patrícia Pereira Giardini, Marcio Rogério Spanhol, Daniel Medeiros.



As amigas Laline Cavali e Karla Ghiraldi na plateia de recente evento de moda

Cascavel Azul

Abrindo oficialmente as ações do Cascavel Azul 2015, movimento que objetiva contribuir para a redução da morbidade e mortalidade dos homens por consequência do câncer, voluntárias estarão de plantão neste sábado no Centro de Convenções, que sedia a Festa do Morango, realizando o Mutirão da Saúde do Homem.

A ação, que conta com apoio do Lions Club e de inúmeras empresas da cidade, será realizada das 10h às 17h oferecendo gratuitamente serviços como: acuidade visual, testes de glicemia, PSA e massagem.

Antenas ligadas

Tem estreia marcada para este domingo a nova atração de entretenimento para os telespectadores oestinos da RICTV Record.

Vem a ser o programa “Mix Total”, que sob o comando do apresentador Valcedir Costa vai ao ar das 10h30 às 11h, mostrando os eventos da região, bastidores de shows, reportagens de esportes radicais, com conteúdo que vai interessar das crianças até a terceira idade.



(45) 3035-3666

Em festa

Data tradicionalmente festejada pela Associação Atlética Comercial, o Dia dos Pais será celebrado neste sábado com a produção de um baile que vai movimentar sócios e não sócios do clube. Os pés de valsa dançarão ao som da excelente Banda Show Santa Mônica, que ensaiou repertório especial para a ocasião.

Agenda

Realizada há 56 anos pela Paróquia São Cristovão, a Festa dos Motoristas movimentou Cascavel desde ontem com direito a celebrações religiosas, praça de alimentação e parque de diversões. O programa de hoje destaca o passeio de moto que sairá do Lago Municipal, às 16h, com destino à igreja. Para amanhã está agendada a benção dos motoristas, das 7h30 às 15h.



“Rita Lee + Divas do Rock”. Esse é o nome do show acústico especial com que a dupla cascavelense Dinho & Julie dará ritmo à galera da tríplice fronteira que vai curtir a noite deste sábado no Pacová Pub, em Foz do Iguaçu

Festival de Dança movimentada Toledo



Toledo – O Teatro Municipal de Toledo está recebendo neste fim de semana o 1º Toledo em Dança – Festival Internacional. No total, 38 coreografias de vários municípios paranaenses estarão participando do circuito competitivo neste sábado, a partir das 18h.

Mas o ponto alto do evento está marcado para o encerramento, amanhã à noite, com a estreia da nova versão do espetáculo “Romeu e Julieta”, com a Cia. Balé Teatro Guaíra.

Segundo a diretora presidente do Teatro Guaíra, Mônica Rischbieter, o intuito com a apresentação em Toledo é descentralizar os espetáculos, levando para outros municípios o que já acontece na capital do Estado. “Levar montagens de balé, concertos da Orquestra Sinfônica do Paraná e outras manifestações culturais para diversas cidades é a nossa meta. Ficamos muito honrados com o convite de Toledo e felizes em poder apresentar o espetáculo ‘Ro-



Balé do Teatro Guaíra vai estrear nova versão de “Romeu e Julieta” em Toledo

meu e Julieta’ que está muito lindo”, diz.

Para a secretária de Cultura, Rosselane Giordani, receber o espetáculo, inédito no Paraná, vai marcar o Festival. “Num primeiro momento, pensamos em um evento para

reunir os grupos e companhias de dança toledanos. Mas foi além e temos agora um festival com um espetáculo inédito do Balé do Teatro Guaíra”.

O espetáculo começará às 20h, no Teatro Municipal, e terá entrada gratuita.

Vovôs de Tupãssi não ficam parados



DIVULGAÇÃO

Tupãssi - O Departamento de Esportes realiza nos clubes do vovô em Tupãssi e Jotaesse diversas atividades físicas adaptadas para a terceira idade. Duas vezes por semana o diretor e professor Paulo Santana repassa exercícios com a utilização do peso do corpo, para que os integrantes dos clubes não tenham

problemas de sobrepeso e aumentem a resistência.

“É um grupo muito bom de trabalhar porque tem comprometimento com a saúde e qualidade de vida. O principal objetivo é deixá-los mais dispostos e independentes para as atividades do dia a dia”, explica Paulo Santana.

O Clube do Vovô, em parceria com o Departamento de Esportes, Secretaria de Assistência Social e Prefeitura Municipal, também oferece diversas outras atividades esportivas, como a bocha, ginásticas e dança. E também atividades culturais, incluindo teatro, música, artesanato, coral, entre outras.

Projeto fomenta leitura e interpretação

Serranópolis do Iguaçu - Pensando nos direitos de aprendizagem dos alunos, a Prefeitura de Serranópolis do Iguaçu está desenvolvendo o Projeto “Leitura e Interpretação” dos alunos.

O objetivo é desenvolver a leitura dos alunos com fluência, ritmo e intonação. O mesmo projeto é desenvolvido com todas as turmas dos anos iniciais do ensino fundamental, com atividades diferenciadas, possibilitando a compreensão e a interpretação do aluno leitor e interlocutor.

Museu de graça nas manhãs de domingo

Curitiba - O MON (Museu Oscar Niemeyer) vai oferecer, a partir do primeiro domingo de setembro (06/09), entradas francas entre 10h e 13h. Com isso, o museu amplia o número de horas gratuitas. A diretora-presidente do MON Juliana Vosnika, diz que com isso o visitante poderá ter mais horas de acesso gratuito ao museu. “O público poderá escolher qual domingo irá visitar o museu gratuitamente”.

Após as 13h, a entrada para visitar o museu será R\$ 9 e R\$ 4,50 (meia-entrada). Maiores de 60 anos e menores de 12 anos têm entrada franca em todos os dias e horários.

Além dos domingos, o MON continua com a Quinta + MON, primeira quinta-feira de cada mês em que o espaço fica aberto até às 20h, sendo que após as 18h a entrada é franca.

horóscopo

ÁRIES

As demandas de carreira estão enfatizadas hoje e requerem uma atitude responsável e madura. Momento importante para falar mais dos seus sentimentos com quem você confia e abrir o seu coração.

TOURO

Reflexões sobre família, lar e imóveis caracterizam o astral de hoje aos taurinos. É um momento importante para buscar um centramento maior e priorizar o autoconhecimento e o seu desenvolvimento interior.

GÊMEOS

É o momento em que você deve se expressar com consciência da sua inteligência e da sua capacidade de interação com as pessoas. É uma fase oportuna para conhecimentos relacionados às suas ambições.

CÂNCER

A capacidade de materialização de seus projetos e ideias está enfatizada neste momento aos cancerianos. É um período de mais reconhecimento pelo uso criativo e inteligente de suas habilidades.

LEÃO

É o momento em que pode receber importantes notícias e fazer contatos que tenham relevância ao seu desenvolvimento pessoal. Questões ligadas à saúde passam por um período de definições.

VIRGEM

Perceba que neste momento a emoção prevalece sobre a racionalidade, virgiano. É importante compreender as mensagens e ensinamentos que a vida quer lhe transmitir neste momento.

LIBRA

Conversas e ideias compartilhadas com amigos podem ter um efeito muito interessante neste momento. É hora de compartilhar mais e de reconhecer qual a parte que lhe cabe em relação à sociedade.

ESCORPIÃO

O momento atual enfatiza o seu relacionamento com chefias e com pessoas que detêm poder e autoridade. Tende a ter mais aceitação de suas ideias e de seus projetos profissionais.

SAGITÁRIO

O poder de comunicação e de expressão dos sagitarianos é que pode levá-lo ao progresso. O dia é importante para assumir as responsabilidades em relação à expressão dos seus talentos.

CAPRICÓRNO

O dia é importante para negociações e para conscientização de padrões emocionais que devem ser eliminados. Questões envolvendo taxas, impostos e heranças podem estar atuantes neste período.

AQUÁRIO

Parcerias, associações, acordos e relacionamento são os temas mais significativos do atual momento. O dia é importante para conversas esclarecedoras e para você aceitar conceitos diferentes dos seus.

PEIXES

Informações relacionadas a saúde e contatos de trabalho estão enfatizados hoje aos piscianos. O momento é oportuno para o desenvolvimento de projetos junto às instituições e organizações.

SALMO DO DIA

Numerosos são os sofrimentos que suportam aqueles que se entregam a estranhos deuses. Não hei de oferecer suas libações de sangue e meus lábios jamais pronunciarão o nome de seus ídolos. Senhor, vós sois a minha parte de herança e meu cálice; vós tendes nas mãos o meu destino. O cordel mediu para mim um lote aprazível, muito me agrada a minha herança. (Salmo 15; vers. 4 a 6)



Foz vive a festa do Rali dos Sertões

Foz do Iguaçu vive hoje a festa de encerramento da 23ª edição do Rali dos Sertões. A chegada dos carros participantes, que largaram de Goiânia no último domingo, será das 12h às 18h, na Usina Hidrelétrica de Itaipu. Uma grande estrutura foi montada no Mirante do Vertedouro para recepcionar pilotos e o público, que terá entrada livre.

2ª etapa do Paranaense de Velocidade 5ª etapa do Metropolitano de Marcas

Provas nas categorias Marcas, Turismo, Turismo 5000 e Speed Racing

Horário: Sábado: a partir das 14h
Domingo: a partir das 9h

Ingresso: R\$ 25 para os dois dias | R\$ 15 para um dia
8 e 9 de agosto - Autódromo Zilmar Beux / Cascavel-PR

Primeiras provas serão hoje à tarde

Hoje será o segundo dia da programação da 2ª etapa do Campeonato Paranaense de Velocidade no Autódromo Zilmar Beux, em Cascavel. Também fazem parte da programação 5ª etapa do Metropolitano de Marcas de Cascavel, do Metropolitano de Velocidade de Curitiba e da Sprint Race. O ingresso custa R\$ 15 para um dia e R\$ 25 para os dois dias.

A programação de hoje é a

seguinte: das 9 às 10h30, pesagem e lacração de pneus da Turismo e de Marcas; das 9 às 9h30, 5º treino livre da Turismo/Marcas N; das 9h40 às 10h10, 5º treino livre de Marcas; das 10h20 às 11 horas, 3º treino livre da Sprint Race; das 11h10 às 11h25, tomada de tempo da Turismo/Marcas N; das 11h35 às 11h50, tomada de tempo de Marcas; das 12h45 às 13h15, briefing da Turismo,

Marcas e Sprint Race; das 13h30 às 14h10, 4º treino livre da Sprint Race; às 14h40, largada da 1ª prova de Turismo/Marcas N (30 minutos, mais duas voltas); às 15h40, 1ª prova de Marcas (30 minutos, mais duas voltas); às 16h20, 1ª tomada de tempo da Sprint Race; das 16h40 às 16h50, 2ª tomada de tempo da Sprint Race; às 17 horas, pódio das categorias Turismo e Marcas.

GUILHERME SPERAFICO

Entre os cotados à vitória na categoria Marcas A já na prova de hoje está o toledano Guilherme Sperafico, da equipe Água Mineral Itaipu. Ele espera ser o primeiro competidor a vencer uma prova no autódromo cascavelense com o Renault Clio.



Klein defende a liderança

Depois de vencer a etapa anterior, Thiago Klein se coloca como um dos cotados ao título do Metropolitano de Marcas deste ano e, ao entrar na pista hoje à tarde, irá defender a liderança da categoria Marcas A. Ele tem 118 pontos, contra 110 de Leandro Zandoná.

Em terceiro está Edoli Caus Júnior, com 101, seguido de Natan Sperafico (73) e Fernando Valandro/Guto Baldo (69).



Thiago Klein foi o vencedor da etapa anterior

Veronese busca sua 3ª vitória

Líder da categoria Marcas N com 170 pontos, o cascavelense Gelson Veronese busca sua terceira vitória no Metropolitano de Cascavel. Seus mais fortes concorrentes são André Soffa (147 pontos), Lorenzo Massaro (73), Marcos Cortina (57) e Ronaldo César da Silva (45), que, pela ordem, fecham as cinco primeiras colocações na classificação do campeonato.

Sprint Race

Os motores começam a roncar oficialmente no Autódromo Zilmar Beux hoje para a disputa da 5ª etapa da Sprint Race. Serão duas sessões de treinos classificatórios com duração de 10 minutos cada para definir os grids das corridas de amanhã de manhã. As provas terão transmissão da BandSports e Play TV, em VT completo durante a semana.

Arrancada

A arrancada vive momentos decisivos no Paraná. A 4ª e penúltima etapa do Campeonato Força Livre 402 Metros será disputada hoje e amanhã na pista de concreto da reta do Autódromo Internacional de Curitiba.

Cascavel de Ouro

Durante as provas deste fim de semana muitas negociações ocorrerão nos bastidores com vistas à Cascavel de Ouro. Várias duplas poderão ser formadas entre hoje e amanhã.

Paulo Bento pode ser campeão da Marcas B

Com uma vantagem de 55 pontos, Paulo Vitor Barreiros Bento poderá ser campeão da categoria Marcas B na etapa deste fim de semana. Ele é o líder, com 180 pontos e Vinicius Fagundes Koppenhagen é o vice com 125. Se vencer e Vinicius não figurar entre os primeiros, Paulo poderá comemorar o título, mesmo que a última etapa, em setembro, tenha pontuação em dobro.

Em terceiro está Anderson Portes, com 91 pontos, seguido de Leônidas Fagundes Júnior (60) e Juliano Silva (52 pontos).



Gelson ganhou as duas últimas etapas da categoria Marcas N

O Rei da Pizza
Rodízio todos os dias!
Delivery (45) 3306-3306
Rua Fortaleza, 3.429
(meia quadra da Bartnik)
Cascavel - PR

INSPÊVEL
Inspeção Veicular de Cascavel
Fone: (45) 3326-9303
Av: Tancredo Neves, 2608
Cascavel - PR

KARTÓDROMO DELCI DAMIAN
Uma homenagem a quem dedicou a vida ao esporte.

ABRAPLAC BRASIL
MARCENEIRO, CONHEÇA NOSSOS PRODUTOS
www.abraplac.com.br

eurotec Distribuidora
Distribuidora de peças e equipamentos para postos de combustíveis
Av. Tancredo Neves, 1.813
Fone (45) 3225-0633

Panorâmica
Imaginologia Odontológica
Serviços de Radiologia
Tomografia Computadorizada
Documentação Odontológica
Rua Antonina nº 1971 - Cascavel PR
45 3224 5662
www.panoramica-raiosx.com.br

injediesel
Todas as marcas Nacionais e Importadas
(45) 3225-7064
R. Francisco I. Fernandes, 149
Cataratas - Cascavel - PR
injediesel@injediesel.com
www.injediesel.com

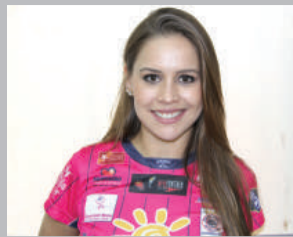

Cascavel Futsal x Sorocaba fora de quadra

A lindíssima Camila Buf (foto), torcedora de carteirinha do Cascavel Futsal, trava nas redes sociais embate acirrado com a torcedora do Sorocaba (SP) Rafaela Marques pelo título de Musa do Futsal, campanha da qual participam as torcedoras mais gatas de 16 das 20 equipes que iniciaram a Liga Nacional de Futsal 2015. Até ontem Camila estava em segundo na votação, com 1.140 curtidas em sua foto na página Musa do Futsal no Facebook. Rafaela tinha apenas 62 curtidas a mais. Ainda dá tempo de colocar a cascavelense no topo da disputa, mas é preciso se apressar, pois a votação será encerrada na segunda-feira.

Jogos Abertos

Céu Azul e Missal recebem decisões neste fim de semana

Cascavel - As cidades que receberam a primeira etapa da fase regional da 58ª edição dos Japs (Jogos Abertos do Paraná) na semana passada terão dias decisivos hoje e amanhã, com a definição dos representantes regionais para a fase final da competição, que será realizada de 25 de setembro a 1º de outubro, em Palotina. No Oeste do Estado as disputas ocorrem em Céu Azul e Missal para as equipes integrantes das Regionais de Cascavel e To-

do, respectivamente, na Secretaria Estadual de Esporte.

Em Céu Azul, a programação é monopolizada pelo futebol e pelo futsal. No Estádio Seraphino Francisco Bernardi, os duelos deste sábado serão Matelândia x Capitão Leônidas Marques, às 18h, e Planalto x Santa Tereza do Oeste. Já no Ginásio Antônio Carlos Piccinato os embates que definirão as finais de amanhã serão Matelândia x Cascavel (15h45) e Céu Azul x

Santa Tereza do Oeste, pelas semifinais. No masculino, os embates que definirão os quatro melhores ocorreram na noite de ontem e as semifinais estão marcadas para 16h45 e 20h de hoje.

Na Regional de Missal, o vôlei feminino também terá hoje a semifinal, com Itaipulândia x São José das Palmeiras e Foz do Iguaçu x Santa Terezinha de Itaipu, a partir das 14h30, no Distrito de Dom Armando.

O futsal também terá quatro semifinais hoje, no Ginásio 25 de Julho, com Santa Terezinha de Itaipu x Itaipulândia (18h) e São Miguel x Entre Rios (19h) no feminino, e Itaipulândia x Missal (20h) e Marechal Cândido Rondon x São Miguel (21h) no masculino. No futebol, as semifinais confrontarão Santa Helena e Toledo (13h45) e Santa Terezinha de Itaipu e Assis Chateaubriand (15h45). Os dois jogos serão no campo da Avemi.

Cascavelense busca o tri no Mundial de Atletismo em Lyon

Cascavel - O cascavelense Israel Ferreira de Melo embarca neste fim de semana para Lyon, na França, para disputar o Campeonato Mundial de Atletismo Master. Ele disputará a prova dos 400m na categoria 55 a 59 anos, que terá as provas preliminares na quarta-feira (12) e as finais na sexta (14) e no sábado (15).

Com dois títulos mundiais no currículo, Israel busca o terceiro ouro. Vindo de duas vitórias no Troféu Brasil de Atletismo Master, disputado em junho, em Belo Horizonte (MG), o cascavelense espera conquistar um lugar no pódio da competição mundial.

“Estou bem preparado. Estou treinando bastante, sem nenhum problema. Também venho de um bom resultado no Troféu Brasil, há cerca de um mês. Isso me anima bastante para brigar pelo pódio no Mundial”, afirma Israel, campeão mundial na Finlândia, em 2009, e campeão mundial indoor na Hungria, em 2014.

Além do Mundial, Israel, que compete com o apoio da Aeac (Associação dos Engenheiros e Arquitetos de Cascavel), disputará nesta temporada o Campeonato Sul-Americano de Atletismo Master, que será em novembro, em Porto Alegre (RS).

●BRUNO SILVA

TAÇA FPF | Porco e Furacão jogam pela liderança em Toledo



Quarto colocado na Taça FPF com oito pontos, empatado com o vice-líder Paranaíba e o terceiro colocado Coritiba, e a um ponto do líder Atlético, que tem nove, o Toledo Futebol recebe o time atleticano neste sábado, às 19h, no Estádio 14 de Dezembro, em um jogo de invictos que vale a liderança da competição. Antes, às 11h, o Coxa abre a rodada no Ecoestádio contra a vice-lanterna Portuguesa Londrinense. Amanhã, Andraus x Cianorte, às 11h, e Maringá x Paranaíba, em jogo televisionado a partir das 11h05, fecharão a rodada.

RENOVE A SUA FROTA
COM VEÍCULOS PADRÃO
PRINCESA DOS CAMPOS

Surpreenda o seu mercado.

Ligue (42) 3220-3500 ou acesse
www.princesadoscamos.com.br/negocios



Princesa dos Campos

panorama esportivo

Mais esportes

A Regional de Missal dos Jogos Abertos também conta com partidas de basquete na quadra do Ginásio 25 de Julho, e bolão e bocha, nas dependências do Clube 19 de Março. As três modalidades têm programação para hoje. O duelo no basquete será entre os times masculinos de Toledo e Santa Terezinha, às 14h30. No bolão, as atividades serão das 9h às 18h e na bocha, das 18h às 21h.

Vôlei

As equipes adultas de vôlei feminino de Cascavel e UniBrasil/Curitiba farão dois confrontos neste fim de semana pela 6ª rodada da Divisão Especial do Campeonato Estadual, em Araucária. O primeiro será hoje, às 16h, e o segundo amanhã, às 10h. A UniBrasil é terceira colocada na classificação e caso vença os dois jogos assumirá a liderança isolada da competição. Cascavel, por sua vez, está na quarta colocação e não mudará de posição nem mesmo com dois triunfos no fim de semana.

Artes marciais

O Ginásio da Neva recebe hoje a estreia do AFC (Americas Fighting Championship) no estado do Paraná com a 5ª edição do evento, que pela primeira vez será fora de São Paulo. O card conta com 15 lutas profissionais do Paraná, São Paulo, Amazonas, Rio de Janeiro, Santa Catarina e do Paraguai. A abertura dos portões será às 18h, uma hora antes da primeira luta da noite. Os ingressos custam de R\$ 27 a R\$ 50.

AABB

O primeiro campeão de 2015 do Campeonato Interno de Futsal da AABB/Cascavel será conhecido hoje e sairá da categoria Idade Livre. Às 16h, os atletas de Retec Compressores e Prats disputam o título do campeonato, que começou em 4 de junho com a participação de oito equipes na categoria, que até o momento já teve 18 jogos realizados e tem Thiago Ruzick, da Retec Compressores, na liderança da lista de artilheiros, com 27 gols. Já a defesa menos vazada pertence à equipe da Atitude é 10, com 12 gols sofridos.

Brasileirão

Coritiba tenta deixar a última posição em jogo com o Santos

São Paulo – A semana, que começou conturbada para o Coritiba, pode ser amenizada neste sábado, dia no qual a equipe paranaense desafia o Santos, às 21h, na Vila Belmiro, pela abertura da 17ª rodada do Brasileirão.

Pior visitante e lanterna da competição desde a última rodada, o Coxa sofreu baixas durante a semana, com o afastamento dos vo-

lantes Hélder, Rosinei e Fabrício e do atacante Wallyson, além da rescisão com o atacante Giva.

O técnico Ney Franco também não contará com o zagueiro Luccas Claro, que foi submetido a uma cirurgia no nariz na quarta-feira e não foi relacionado para o confronto na Vila Belmiro. Assim, o veterano Rafael Marques tem caminho abert-

o para estreiar com a camisa alviverde. Outro que deve aparecer pela primeira vez na equipe é o lateral-esquerdo Juan. Na direita, Ivan deve ganhar a vaga de Norberto, enquanto o meio de campo Lúcio Flávio é dúvida. Já a expectativa fica por conta do debute de Henrique, revelação do Botafogo do Rio e que trabalhou com Ney Franco na base da sele-

ção brasileira.

No Peixe, o técnico Dorival Júnior não conta com o zagueiro Werley, suspenso, mas o goleiro Vanderlei e o lateral-direito Victor Ferraz, ambos ex-Coritiba, estão confirmados e deverão jogar ao lado de David Braz, Gustavo Henrique e Zeca; Thiago Maia, Renato e Lucas Lima; Gabriel, Ricardo Oliveira e Geuvânio.

Série C

Sem vencer há duas rodadas, o Londrina conta com o apoio de seu torcedor para permanecer no G-4 do Grupo B da Série C do Brasileiro. O Tubarão recebe o Guarani hoje, às 11h, no Estádio do Café. Com 17 pontos, o time paranaense é o quarto colocado, empatado com o vice-líder Tupi e o terceiro colocado Juventude. O líder é o Brasil de Pelotas, com 20 pontos, e o Bugre de Campinas ocupa a sexta colocação, com 14.

NATAÇÃO | Brasileiro vai à final do Mundial na Rússia



Com seu melhor tempo no ano (21s60), o carioca Bruno Fratus (foto) avançou nos 50m livres no Mundial de Esportes Aquáticos em Kazan, na Rússia, e hoje, a partir das 11h30 (de Brasília) disputa a final, para a qual chega com a terceira marca geral. A prova dos 50m livres tem sido dominada pelo Brasil nas últimas três edições do Mundial. Em 2009, 2011 e 2013 César Cielo conquistou a medalha de ouro, mas, lesionado, não competirá hoje. O Brasil estará em outras cinco finais deste sábado: 50m borboleta, 200m costas e 800m livre no feminino; 100m borboleta no masculino e o revezamento 4x100m livre misto.

Série B

O Botafogo terá um complicado desafio diante do Santa Cruz às 16h30 de hoje, no Estádio Arruda, em Recife, pela 17ª rodada da Série B do Campeonato Brasileiro. Isso porque, motivada pela estreia do atacante Grafite, a torcida do clube pernambucano promete quebrar o recorde de público deste ano na competição. Mais de 40 mil ingressos já tinham sido vendidos até ontem e a expectativa é de 50 mil torcedores no estádio. O fato vem sendo encarado com naturalidade pelos jogadores botafoguenses, embora eles esperem muitas dificuldades também pela pressão em recuperar a liderança da competição, perdida para o América-MG com a vitória os mineiros sobre o Paraná Clube na abertura da rodada, na terça-feira.

SÉRIE B

Time	P	J	V	E	D	GP	GC	SG
1º América-MG	31	17	9	4	4	24	16	8
2º Botafogo	30	16	8	6	2	23	9	14
3º Vitória	28	16	8	4	4	24	15	9
4º Bahia	28	16	8	4	4	21	14	7
5º Sampaio Corrêa	28	17	8	4	5	26	20	6
6º Náutico	28	16	8	4	4	21	17	4
7º Paysandu	27	16	8	3	5	18	15	3
8º Macaé	24	16	6	4	6	25	23	2
9º Oeste	23	16	7	2	7	17	19	-2
10º Bragantino	22	17	7	1	9	22	24	-2
11º Santa Cruz	22	16	4	6	6	23	21	2
12º Criciúma	21	16	6	5	5	13	18	-5
13º Paraná	20	17	5	7	5	16	17	-1
14º CRB	19	16	5	7	4	17	18	-1
15º Atlético-GO	18	16	3	8	5	12	18	-6
16º Luverdense	17	16	4	5	7	14	16	-2
17º ABC	16	16	4	8	6	25	29	-4
18º Boa Esporte	16	16	3	7	6	12	15	-3
19º Mogi Mirim	14	16	3	5	8	18	29	-11
20º Ceará	11	16	2	5	9	12	25	-13

17ª RODADA

Terça-feira

América-MG 2x0Paraná Clube
Sampaio Corrêa 2x0Bragantino

Ontem

Criciúma xOeste
Luverdense xPaysandu
Bahia xBoa Esporte

Hoje

16h30 Macaé x Atlético-GO
16h30 Santa Cruz x Botafogo
16h30 Ceará x Vitória
16h3 CRB x Náutico
21h Mogi Mirim x ABC

TOCAM HOJE

BRASILEIRÃO

18h30 Avaí x Fluminense
21h Santos x Coritiba

SÉRIE B

16h30 Macaé x Atlético-GO
16h30 Santa Cruz x Botafogo
16h30 Ceará x Vitória
16h30 CRB x Náutico
21h Mogi Mirim x ABC

SÉRIE C

11h Londrina x Guarani
16h Vila Nova-GO x Fortaleza
19h Botafogo-PB x ASA

SÉRIE D

16h C. de Juazeiro x Imperatriz
16h Estanciano x Goianésia
16h Botafogo-SP x Vila Nova-MG
17h Aparecidense x Rio Branco-ES
19h Operário-MT x Comercial
20h Gama x Duque de Caxias

INGLÊS

8h45 M. United x Tottenham
11h Bournemouth x Aston Villa
11h Everton x Watford
11h Leicester City x Sunderland
11h Norwich x Crystal Palace
13h30 Chelsea x Swansea City

FRANCÊS

16h Olympique x Caen
16h Montpellier x Angers
16h Nice x Mónaco
16h Nantes x Guingamp
16h Bastia x Rennes
16h Ajaccio x Troyes

COPA DA ALEMANHA

10h30 Bremer x Eintracht Frankfurt
10h30 Duisburg x Schalke 04
10h30 Erzgebirge x Greuther Fürth
10h30 Hallescher x Braunschweig
10h30 Meppen x Colônia
10h30 S. Lotte x Bayer Leverkusen
10h30 Stuttgarter x Wolfsburg
10h30 Viktoria x Union Berlin
10h30 Würzburger x Werder Bremen
13h Munique 1860 x Hoffenheim
15h30 Holstein x Stuttgart
15h30 Reutlingen x Karlsruhe

SUPERCOPA DA ITÁLIA

9h Juventus x Lazio

Clássico italiano

Juventus e Lazio duelam neste sábado, em Xangai, na China, às 9h (de Brasília), pelo título da Supercopa da Itália. O confronto que também serve de revanche para a equipe da capital, que caiu diante o rival na copa nacional, em maio deste ano. Vice-campeão da Liga dos Campeões, a Juve fez dobradinha na temporada passada, conquistando o Campeonato Italiano e a Copa da Itália, vencendo a Lazio por 2 a 1, de virada, em duelo decidido na prorrogação.

Velho Continente

A temporada para as principais ligas da Europa começam neste primeiro fim de semana de agosto. Ontem o Francês teve início com o jogo isolado entre PSG e Lille, e hoje é a vez do Campeonato Inglês. O próximo fim de semana será de estreia para o Alemão. Espanhol e Italiano terão início daqui a duas semanas.

Viaje com a NORDESTE, muito mais Conforto, Segurança e Pontualidade para você.

AGÊNCIA DE PASSAGENS: (45) 3226-5231
CARGAS E ENCOMENDAS: (45) 3223-7675
NORDESTE TURISMO: (44) 3518-4016

Compre sua passagem on-line e pague em até 10x sem juros com seu cartão Visa ou Master.
www.expnordeste.com.br

PREVISÃO DO TEMPO

CASCADEL
Céu claro
Sábado 08/08/2015
Domingo 09/08/2015
Segunda 10/08/2015

Maringá max 32 min 18
Londrina max 31 min 16
Cascavel max 31 min 16
Foz do Iguaçu max 32 min 18
Curitiba max 27 min 11
Paranaguá max 31 min 17

CRESCENTE 22/08-16h30
CHEIA 29/08-15h35
MINGUANTE 05/09-06h54
NOVA 14/08-11h53

Loterias CAIXA

NOSSOS RESULTADOS SÃO INFORMATIVOS E NÃO SUBSTITUEM OS RESULTADOS OFICIAIS.

FEDERAL concurso 4994
1º prêmio 65.347
2º prêmio 44.525
3º prêmio 83.844
4º prêmio 09.363
5º prêmio 57.352

DUPLA SENA concurso 1409
1º sorteio 12 14 17 18 25 43
2º sorteio 06 24 25 30 32 48

LOTOMANIA concurso 1578
06 09 12 17 18 40 54
56 63 66 67 69 71
73 76 82 84 88 93 99

QUINA concurso 3852
09 34 38 48 51

LOTOFÁCIL concurso 1245
02 03 04 05 06 08

TIMEMANIA concurso 760
06 07 12 33
40 66 75

MEGASENA concurso 1730
01 10 17 24 42 51
18 19 21 25

TIME DO ATLÉTICO MINEIRO/MG

Feliz dia dos Pais!

DOFFS



**A GMAD Placavel convida a todos para vir
à loja e conferir as nossas ofertas no mês dos pais.**

Rua Maringá, 2308. São Cristóvão.
Fone: (45) 3218-2233 . www.velplac.com.br

GMAD
GRUPO MADCOMPEN

Placavel



FOTOS: DIVULGAÇÃO

YZF-R3 passa a ser produzida no Brasil

A Yamaha passa a produzir no Brasil o modelo global YZF-R3, que se destaca pelo design e excelente performance. Com admirável relação entre peso e potência, a R3 é uma motocicleta de alto desempenho, agilidade e fácil dirigibilidade, desenvolvida para pilotos iniciantes ou mais experientes, que desejam uma superesportiva para todos os dias.

PÁGINA 8



Ford lança o Focus Fastback 2016

PÁGINA 5

Caminhão 8x2



A Scania lança o cavalo mecânico com configuração de rodas 8x2, sua nova solução para o segmento de caminhões rodoviários. O modelo se encaixa como mais uma opção para o transporte de cargas de longas distâncias, e ficará posicionado entre a composição chamada de "vanderleia" (de eixos espaçados) e o bitrem.

PÁGINA 7

HB20 ganha série especial

PÁGINA 4

RENAULT CLIO V6 ACELERA FORTE EM CURITIBA

PÁGINA 6

Paraná é líder da região Sul em financiamento de veículos

Estado manteve liderança no volume de vendas financiadas registradas no primeiro semestre

O Paraná manteve a liderança no volume de financiamentos de veículos novos e usados da região Sul. No primeiro semestre do ano, 208.276 unidades foram vendidas a crédito, entre autos leves, motos e pesados. O volume representa uma queda de 14,2% em relação ao mesmo período do ano passado.

O levantamento é da Unidade de Financiamentos da Cetip, que opera o maior banco de dados privado de informações sobre financiamentos de veículos do país, o SNG (Sistema Nacional de Gravames).

Com os números alcançados nos seis primeiros meses do ano, o Paraná continuou como o terceiro estado que mais financia no Brasil. A categoria de autos

leves foi responsável por 85% de vendas a crédito neste mês, com 177.034 unidades financiadas. Além disso, foram financiados 19.544 motos e 10.957 pesados.

Considerando apenas o mês de junho, os financiamentos de veículos somaram 33.669 unidades, aumento de 1,3% em relação a maio e queda de 10% na comparação com o mesmo mês de 2014.

Com um total de 539.781 financiamentos no primeiro semestre do ano, a região Sul manteve-se como a segunda que mais financia veículos no País. Ao todo, foram 462.008 autos leves vendidos a crédito, 49.820 motos e 25.803 pesados.



O Paraná é o terceiro estado que mais financia veículos no País

No Brasil, os veículos financiados somaram 2.712.050 unidades no primeiro semestre do ano, entre automóveis leves,

motocicletas, pesados e outros. Desse total, 1.216.449 foram de veículos novos e 1.495.601 foram de usados.

Aparelho da Honda ajuda quem tem dificuldades de locomoção

A Honda Motor Co. iniciará as vendas em sistema de leasing do Honda Walking Assist Device, aparelho que auxilia pessoas com dificuldades para caminhar. A partir de novembro, 450 unidades do equipamento estarão disponíveis para hospitais e centros de reabilitação em todo o Japão.

Desenvolvido para proporcionar o prazer da mobilidade para pessoas com dificuldade de locomoção, o auxiliar de caminhada da Honda é leve, compacto e foi projetado para ser usado em tratamentos com acompanhamento médico. O aparelho possui uma função que estimula o paciente a caminhar de

forma mais eficiente devido ao modelo de pêndulo invertido, que é uma teoria do andar bípede.

O aparelho vem sendo pesquisado desde 1999, quando a Honda também investigava a teoria de caminhada humana para o desenvolvimento do ASIMO, avançado robô humanoide da marca. Desde 2013, com a colaboração de cerca de 50 hospitais e outras instalações médicas do Japão, um número limitado do dispositivo já estava em uso, o que permitiu o aperfeiçoamento das suas funções. O Honda Walking Assist Device estará disponível por ¥ 45.000 por mês (aproximadamente R\$ 1.163,70), para contrato de leasing pelo prazo de 36 meses.



O Honda Walking Assist Device estará disponível a partir de novembro no Japão

Salão de carros elétricos será em São Paulo

Toyota, Volvo, BYD, CPFL Energia, Eletra, Mercedes-Benz, BMW e Porsche são algumas das empresas que já confirmaram presença na 11ª edição do Salão Latino-Americano de Veículos Elétricos, Componentes e Novas Tecnologias que será realizado entre os dias 24 e 26 de setembro, no Expo Center Norte, em São Paulo. Principal evento deste novo mercado na América Latina, o Salão deve ser o palco dos grandes lançamentos automobilísticos deste ano.

"Os veículos elétricos representam a maior revolução da indústria automotiva, desde a consolidação do motor a combustão. Por isso, o evento tem crescido a cada ano. Em 2014, ele movimentou R\$ 30 milhões em negócios", sintetiza Ricardo Guggisberg, presidente da MES Eventos, organizadora do Salão.

A 11ª edição do Salão Latino-Americano de Veículos Elétricos, Componentes e Novas Tecnologias trará novidades em bikes, motos, carros, ônibus, skates, patinetes, empilhadeiras, walking machines e veículos para portadores de necessidades especiais. "Por ser uma

tecnologia limpa, que não emite poluentes e não gera ruídos, o veículo elétrico pode ser usado tanto em frotas externas como em ambientes internos, sendo, portanto, parte integrante de vários processos industriais. Trata-se de um mercado amplo, diversificado e que deve ser o principal vetor de crescimento dos fabricantes de veículos no futuro por conta da crescente demanda por economia, eficiência e cuidado com o meio ambiente", detalha.

Para as PMEs, o Salão deste ano trará uma novidade: a Smart City, área do evento que simula uma cidade. "Abertos, os estandes dão maior visibilidade aos expositores, que têm suas marcas perfeitamente integradas ao espaço urbano do qual fazem parte", destaca Ricardo. Ao lado, a pista de testes – um sucesso de público desde que foi integrada ao evento, em 2013 – permitirá que os visitantes experimentem parte dos lançamentos que serão apresentados no Salão, elevando a circulação e a consequente visibilidade dos expositores da Smart City.

COLUNA Roda Livre

Amortecedores reconicionados podem causar quebras e acidentes

Quebras inesperadas e acidentes podem ocorrer com o uso de peças reconicionadas. Encontradas facilmente no mercado e com preços bem atrativos, elas não atendem às especificações técnicas genuínas, aos padrões de qualidade e, portanto, devem ser evitadas. No caso dos amortecedores, o alerta se faz ainda mais necessário, pois o componente está diretamente atrelado à segurança veicular.

Conforme explicação de Juliano Caretta, coordenador de Treinamento Técnico da Monroe, líder mundial no desenvolvimento e fabricação de amortecedores, o reconicionamento é uma espécie de reforma que pode maquiar itens comprometidos. As peças reaproveitadas não passam pelos mesmos processos de fabricação e qualidade adotados pela fabricante ou autorizadas.

"Em muitos casos, as peças são apenas lavadas e pintadas, ganhando aparência de novas. Nos amortecedores reformados, é comum utilizar um tipo de óleo diferente do fluido especificado para o equipamento, fazendo com que ele apresente variação na carga de amortecimento", informa Caretta. "Componentes reconicionados podem apresentar problemas de eficiência, quebras, durabilidade e provocar acidentes sérios".

Além de comprometer o desempenho operacional e, consequentemente, a segurança, o reconicionamento não oferece garantias ao consumidor. A recomendação é adquirir somente peças homologadas pelo Inmetro (Instituto Nacional de Metrologia, Qualidade e Tecnologia), exigir o certificado de garantia e a nota fiscal de compra. Ainda é possível entrar em contato com a fabricante para confirmar a procedência da peça pelo 0800-166-004. "O amortecedor é, em primeiro lugar, um dos principais itens de segurança do veículo. Somente a peça nova pode assegurar os padrões de qualidade exigidos pelas montadoras", adverte o especialista.

O equipamento é responsável por manter o contato permanente dos pneus com o solo, garantindo a estabilidade e a boa dirigibilidade. A Monroe informa que não existe prazo e nem quilometragem padrão para a troca de amortecedores. A fabricante aconselha a revisão das condições da peça quando o veículo atingir aproximadamente 40 mil quilômetros rodados e, após este período, a realização de checagens periódicas ou, ainda, conforme orientação da montadora. A inspeção do equipamento também é recomendada quando o motorista notar problemas de dirigibilidade, independentemente da quilometragem do veículo. Ruídos na suspensão, solavancos, balanços excessivos, falta de contato dos pneus com o solo são alguns dos principais sinais de desgaste.

expediente

DESDE 15 DE MAIO DE 1976 Jornal Oparana S/A CNPJ: 21.819.026/0001-36 Matriz
Jornal Oparana S/A CNPJ: 21.819.026/0002-17 Filial

O Paraná
Jornal de Fato

Redação, administração, publicidade e oficinas
Rua Pernambuco, 1.600 - Cascavel - PR CEP 85.810-021 - Caixa Postal 761
Telefone Central (45) 3321-1000 Fax (45) 3321-1020

Diretor
Jadir Zimmermann
diretoria@oparana.com.br

Curitiba / São Paulo / Merconet
(41) 3079-4666

Brasília, Florianópolis/Central
(61) 3323-4701 / (48) 3216-0600

Representantes Nacionais

Porto Alegre/Expansão Brasil
(51) 3340-1408

Editor deste suplemento
Luiz Aparecido

Ford testa faróis que identificam riscos na estrada durante a noite



A Ford está testando novas tecnologias de iluminação que vão permitir ao motorista identificar potenciais riscos nas estradas à noite, como pedestres, ciclistas e animais na pista, e ter uma viagem mais segura, como mostra o vídeo neste link. O sistema avançado de iluminação dianteira baseado em câmera combina dois avanços já disponíveis em carros da Ford: o farol adaptativo – lançado agora no Brasil com a nova linha Focus – e o sistema de reconhecimento de sinais de trânsito, além de poder operar com GPS.

Já o sistema “Spot Lightning” usa uma câmera infravermelha para detectar a presença de pedestres, ciclistas e animais na

pista e alertar o motorista. Ele pode identificar até oito potenciais perigos e destacar duas prioridades máximas, por meio de faróis especiais e exibição na tela do painel.

Essas tecnologias estão sendo desenvolvidas no Centro Europeu de Pesquisa e Inovação da Ford em Aachen, Alemanha, e a expectativa é que estejam disponíveis no mercado em breve. Dados de segurança rodoviária mostram que há um aumento significativo da probabilidade de acidentes em estradas sem iluminação.

“Muitas pessoas que dirigem à noite já tiveram a experiência de reagir rapidamente a algo que surgiu de repente na pista. O sis-

tema avançado de iluminação dianteira da Ford baseado em câmera e Spot Lighting ajuda a alertar o motorista sobre pessoas ou animais que possam representar perigo”, diz Ken Washington, vice-presidente de Pesquisa e Engenharia Avançada da Ford.

O sistema avançado de iluminação dianteira baseado em câmera pode usar o GPS para iluminar melhor as curvas e depressões da estrada. Quando o sinal de GPS não está disponível, a câmera de vídeo montada na base do espelho retrovisor identifica as marcações da pista para prever a direção das curvas e iluminar a área de forma mais eficiente.

Nesse caso, a câmera armazena a informação no sistema de navegação e quando o motorista utiliza a mesma via novamente os faróis se adaptam à estrada automaticamente.

O chamado “Spot Lighting”, em fase de desenvolvimento, usa uma câmera infravermelha na grade dianteira para localizar e rastrear simultaneamente até oito pessoas ou animais grandes, incluindo cães de maior porte, a uma distância de até 120 metros. Ele destaca os dois perigos principais para o motorista, projetando luzes na estrada por meio de duas lâmpadas especiais de LED ao lado dos faróis de neblina. Os objetos também são mostrados na tela

do painel, com uma moldura vermelha ou amarela dependendo da proximidade e do nível de perigo apresentado.

“A iluminação dianteira avançada baseada em câmera pode ajudar o motorista a viajar à noite em lugares desconhecidos e enxergar riscos inesperados. Nas rotatórias, por exemplo, ele ajuda o motorista a ver claramente as saídas e se há ciclistas e pedestres cruzando a estrada”, diz Michael Koherr, engenheiro de pesquisa de Sistemas de Iluminação da Ford Europa. “E o Spot Lighting torna visíveis os potenciais perigos na estrada, seja um pedestre, um ciclista ou animal de grande porte”.

BMW X3 começa a ser produzido no Brasil

O versátil SAV (Sport Activity Vehicle) BMW X3 agora é brasileiro: a partir deste mês ele passou a ser produzido na fábrica do BMW Group Brasil em Araquari (SC), nas versões BMW X3 xDrive20i, X3 xDrive20i X Line e X3 xDrive35i M Sport, ano modelo 2015/2016.

O ingresso do BMW X3 na linha de produção catarinense neste mês segue o cronograma proposto pelo BMW Group Brasil à época do anúncio de construção da fábrica nacional. Este é o quarto modelo a ser produzido na fábrica, onde já são feitos BMW Série 3, BMW X1 e BMW Série 1. Até o fim deste ano, o MINI Countryman também ingressará na lista de produção nacional.

“O início da produção do BMW X3 em nossa fábrica é

mais um importante marco de nossa trajetória no Brasil. Em menos de um ano após o início das atividades em nossa unidade já contamos com quatro modelos em linha. Estamos cada

vez mais preparados para atender às necessidades dos exigentes consumidores do País”, comenta Gerald Degen, Vice-presidente sênior responsável pela fábrica Araquari.

O Classe E é o modelo com maior volume de vendas mundialmente na história da Mercedes-Benz



Robustez e elegância

A linha BMW X3 alia desempenho, força e estilo na medida exata. O modelo atende às demandas do consumidor brasileiro com robustez e elegância. O BMW X3 oferece amplo espaço interno, ideal para enfrentar desafios do cotidiano. Além disso, possui o maior porta-malas da categoria, de 550 a 1.600 litros. Seu generoso espaço interno proporciona o máximo de conforto a todos os ocupantes, tanto no uso urbano como em longas viagens.

Os modelos brasileiros estão equipados com o que há de mais avançado em conectividade na marca. As versões xDrive20i e xDrive20i X Line produzidas localmente passam a trazer informação de trânsito em tempo real, que faz parte do sistema BMW ConnectedDrive, pacote de tecnologia e aplicativos que conecta o motorista e seu veículo ao mundo por meio de um SIMCARD. O BMW ConnectedDrive também disponibiliza ao consumidor serviços exclusivos como a chamada de emergência inteligente em caso de acidente e o serviço de concierge, que auxilia o motorista em diversas tarefas do cotidiano, como busca por restaurantes e pontos de interesse diversos.

A versão de entrada, X3 xDrive20i, tem motor 2.0 litros de 4 cilindros a gasolina, com 184 hp de potência e 270 Nm de torque, capaz de acelerar de 0 a 100 km/h em 8,2 segundos. O modelo traz ainda tração integral e transmissão automática de oito marchas. A lista de equipamentos inclui, além do sistema de navegação com ConnectedDrive, ar-condicionado automático digital, rodas de liga leve Double Spoke aro 18, dentre outros itens.

Na mesma motorização, a versão xDrive20i X Line produzida em Araquari ganha ampla lista de itens que englobam design, a exemplo de rodas de liga leve Y Spoke aro 18 e elementos do design X-Line, além de funcionalidades como teto solar; sistema de navegação profissional com tela de 8,8”; DVD e HD de 20GB; câmera de ré; sistema de abertura e fechamento elétrico do porta-malas; som HiFi; e espelhos externos rebatíveis e com função antiofuscante.

HB20S Impress une design, conforto e sofisticação

Primeira edição especial exclusiva do modelo sedã da família HB20 já está nas concessionárias

FOTOS: DIVULGAÇÃO



O HB20S, irmão mais novo e mais espaçoso da família HB20, ganhou série especial, limitada a 3.000 unidades. O sedã HB20S Impress une a performance e o design do carro que revolucionou o segmento de compactos no Brasil ao conforto, sofisticação e dirigibilidade, com itens especiais e exclusivos.

Disponível com motor 1.6 em opções com transmissão manual ou automática, o novo HB20S Impress conta com ar condicionado, direção hidráulica, travas elétricas e vidros elétricos nas quatro portas. A edição ganhou ainda mais comodidade com bancos de couro perfurados com costura na cor cinza, volante com regulagem de altura e profundidade, retrovisores elétricos com repetidor de seta, sensor de estacionamento, vidros elétricos com acionamento one-touch nas quatro portas, chave canivete com abertura e fechamento automático dos vidros e sensor crepuscular (para acionamento automático dos faróis).

No design, além das linhas modernas do HB20, a versão ganha rodas de liga leve de 15" com acabamento diamantado e tampo preto, criadas especialmente para a série, emblema Impress nas laterais e acabamento cromado nas maçanetas. A edição também traz elegância nas opções de cor - Preto Onix, Prata Metal (cor metálica) e Branco Polar.

O HB20S Impress conta com central multimídia com comandos no volante blueMediaTV, com grande tela de 7" sensível ao toque - e perfeitamente integrada ao design do painel, com funções como TV digital, reproduzidor de fotos e vídeos, Bluetooth, acesso à agenda e histórico de chamadas, além de conexões USB e auxiliar.

"Aliamos o sucesso da família HB20 e o conforto do modelo sedã à sofisticação com itens exclusivos de versões premium. O HB20S Impress é a união perfeita entre espaço, elegância, harmonia de cores e acabamento, resultando ainda em uma ótima relação custo-benefício, além da exclusividade de uma série específica para o modelo sedã com apenas 3.000 unidades produzidas", comenta Rodolfo Stopa, Gerente Sênior de Produtos da Hyundai Motor Brasil.



Focus tem novo design e tecnologia exclusiva

Modelo chega com as versões SE, SE Plus, Titanium e Titanium Plus, todas com motor Direct Flex 2.0



A Ford acaba de lançar no Brasil a versão fastback de quatro portas da linha Focus, que chega ao mercado com inovações no visual, no refinamento técnico e nos equipamentos. O Focus Fastback 2016 começa a ser vendido neste mês para atender os consumidores do segmento de carros médios com uma nova proposta de esportividade, desempenho, segurança e tecnologia.

O Focus Fastback represen-

ta muito para a imagem da marca por ser considerado um legítimo veículo com o "DNA Ford". Sua silhueta dinâmica, inspirada nos atuais carros globais da Ford, traz uma conexão emocional com outros modelos de grande sucesso. Ele chega com as versões SE, SE Plus, Titanium e Titanium Plus, todas com motor Direct Flex 2.0 e câmbio automático sequencial de seis velocidades.



Garantia, revisão e seguro

Outra novidade é a garantia total de três anos, sem limite de quilometragem, com direito a assistência de guincho durante todo o período, igualmente sem limite de quilometragem, incluindo três diárias de carro reserva. A Ford inovou também na manutenção, mantendo preços altamente competitivos nas revisões e peças de reposição. Isso permitiu oferecer uma condição especial de lançamento: as primeiras 2.000 unidades vendidas no varejo terão o custo das revisões pagas pela empresa durante a garantia. A oferta inclui quatro revisões, aos seis meses (ou 5.000 km), 12 meses (ou 10.000 km), 24 meses (ou 20.000 km) e 36 meses (ou 30.000 km).

Titanium Plus

A topo de linha Titanium Plus traz ainda assistente de frenagem autônomo, faróis bi-xenon adaptativos, sistema de estacionamento automático, sensor de estacionamento dianteiro, espelhos com rebatimento elétrico, banco do motorista com ajuste elétrico e teto solar por R\$ 96.900.

SE Plus

A versão SE Plus, por mais R\$ 2.000 (ou R\$ 79.900), acrescenta rodas de liga leve de 17" exclusivas, bancos revestidos em couro, ar-condicionado de dupla zona, troca de marchas no volante "Paddle Shift", quatro airbags (incluindo os laterais), sensor de estacionamento traseiro, controle de velocidade de cruzeiro e limitador de velocidade.

Titanium

A versão Titanium custa R\$ 87.900 e oferece também: rodas de liga leve 17" exclusivas, seis airbags (incluindo os de cortina), chave com sensor de presença para acesso inteligente e botão de partida Ford Power, sistema de conectividade SYNC MyFord Touch com tela sensível ao toque de 8", comandos de voz para funções de áudio, telefone, navegador e ar-condicionado, leitor de cartão de memória, tela multifuncional colorida de 4,2" no painel de instrumentos e som Premium Sony com nove alto-falantes.



Fastback SE

A versão de entrada do Focus Fastback 2016, a SE parte de R\$ 77.900. Vem com rodas de liga leve de 17", sensor de chuva, acendimento automático dos faróis, sistema AdvanceTrac, faróis de neblina, chave programável MyKey, espelho retrovisor eletrocrômico, airbag duplo e freio a disco nas quatro rodas com ABS e EBD. O sistema de conectividade SYNC, além de CD e MP3-player, Bluetooth, duas entradas USB e comandos de voz para áudio e telefone, inclui AppLink e Assistência de Emergência.

DIVULGAÇÃO

Volkswagen up!



Modelo vem equipado com o novo motor 1.0l Total Flex de três cilindros e até 105 cv (E100), TSI é o mais econômico do País

O up! TSI é o carro com motor flexível mais econômico do País entre todos os avaliados no ranking do PBE (Programa Brasileiro de Etiquetagem Veicular) do Inmetro (Instituto Nacional de Metrologia, Qualidade e Tecnologia), obtendo a classificação "A" (verde), com a excelente marca de consumo energético de 1,44 MJ/km.

O resultado está no ranking atualizado divulgado pelo Inmetro. O up! TSI consegue esse feito sem abrir mão do conforto: o modelo foi avaliado com ar-condicionado e direção assistida (elétrica), e superou inclusive modelos que não trazem esses recursos. O PBE estabelece que, se a fabricante planeja comercializar mais de 33% dos veículos com ar-condicionado e direção assistida, o consumo de energia desses

equipamentos deve ser considerado para obtenção dos resultados.

Os números de consumo de combustível, declarados conforme a Portaria Inmetro nº 10/2012, que aplica fator de correção aos dados obtidos durante os testes, segundo norma NBR 7024, são de até 13,8 km/l na cidade e 16,1 km/l na estrada, quando abastecido com gasolina (E22). Com etanol (E100) no tanque, o up! TSI é capaz de percorrer 9,6 km/l na cidade e 11,1 km/l na estrada.

Multiplicando-se esses excelentes números de consumo pela capacidade do tanque de combustível, de 50 litros, é possível ter a excelente autonomia de mais de 800 quilômetros (abastecido com E22 e medido conforme NBR 7024, corrigido pela Portaria Inmetro nº 10/2012).

Linha "verde"

Com o excelente resultado obtido pelo up! TSI, toda a família up! passa a contar com classificação "A" (verde). Em janeiro deste ano, os modelos equipados com o motor MPI, 1.0l Total Flex de três cilindros de até 82 cv (E100), já haviam conquistado essa classificação no PBE do Inmetro.

O up! com motor MPI e câmbio manual de cinco marchas atingiu o consumo energético (média E22/E100) de apenas 1,54 MJ/km (versões take, move, high, black, red e white), conforme norma NBR 7024.

O up! é capaz de rodar até 13,5 km/l na cidade e 14,6 km/l na estrada, quando abastecido com gasolina (E22) e até 9,2 km/l na cidade e 10,2 km/l na estrada, com etanol (E100), valores obtidos conforme norma NBR 7024 e corrigidos pela Portaria Inmetro nº 10/2012.

Nas versões equipadas com a transmissão I-Motion, o up! atingiu o consumo energético (média E22/E100) de apenas 1,55 MJ/km. O up! I-Motion é capaz de rodar até 13,2 km/l na cidade e 14,8 km/l na estrada, quando abastecido com gasolina (E22) e até 9,2 km/l na cidade e 10,2 km/l na estrada, com etanol (E100).

DIVULGAÇÃO



O sistema multimídia Chevrolet MyLink tem tela de sete polegadas sensível ao toque

Cobalt Graphite inaugura novo patamar de sofisticação

Acaba de chegar às concessionárias Chevrolet a primeira série limitada do Cobalt. Batizada de Graphite e posicionada como topo de linha, ela incorpora diversos elementos estéticos e de conforto comuns apenas a veículos de segmentos superiores.

Bancos e volante revestidos em material premium com costura pespontada, sistema multimídia MyLink com moldura em preto brilhante, tapetes de carpete e soleira de alumínio são alguns dos diferenciais encontrados na cabine e que são realçados pelo novo acabamento monocromático do painel central e das portas em preto – nas demais versões ele é cinza.

"Esta versão agrega às conhecidas virtudes do carro, como amplo espaço interno e ótima dirigibilidade, um toque contemporâneo de elegância e de sofisticação realmente extraordinários para um modelo desta categoria e faixa de preço", diz Carlos Barba, diretor de design da General Motors do Brasil.

Com o maior porta-malas e entre-eixos da categoria, o sedã da Chevrolet tem espaço para bagagens, ombros e pernas de cinco adultos. Os materiais utilizados no interior da versão Graphite criam um ambiente de refinamento e clara percepção de qualidade.

Por fora, o Cobalt Graphite

diferencia-se pelo caráter mais sóbrio. A grade traz pintura em preto brilhante, os faróis são do tipo cromo escurecidos e há frisos de proteção das portas pintados na cor da carroceria. Outras exclusividades do carro estão nas lâmpadas Blue Vision, que emitem uma luz mais branca e brilhante, e nas rodas aro 15 com superfície usinada.

A assinatura da série especial aparece na tampa traseira, no adesivo de coluna central, na soleira interna da porta e bordada nos bancos dianteiros. O nome Graphite é alusivo ao conceito do produto, que realça a sobriedade, a elegância e utiliza-se de materiais nobres.

Graphite também é o nome da nova opção de cor da carroceria. As outras disponíveis são: Branco Summit, Bege Pepper Dust, Prata Switchblade e Preto Carbon Flash.

Já itens como sensor de estacionamento, volante multifuncional com ajuste de altura, ar-condicionado, velocímetro digital, retrovisores externos elétricos, chave tipo canivete com comando para abertura e fechamento dos vidros elétricos à distância, faróis de neblina e computador de bordo são alguns dos itens de série do modelo, que vem completo de fábrica e pode ser equipado ainda com câmera de ré e módulo de TV.

Hot hatch clássico, Renault Clio V6 acelera forte no autódromo de Curitiba

Um dos hot hatches mais legais da história deu uma palhinha no intervalo da 5ª etapa do Campeonato Brasileiro de Marcas, realizada no último final de semana, em Curitiba. O Renault Clio V6 na tradicional cor amarela da Renault Sport andou forte e chamou a atenção do bom público presente. O foguete de bolso com tração traseira e 255 cv ainda serviu como carro-madrinha da prova, que teve Rubens Barrichello, da equipe Full Time, em quarto lugar a bordo do Fluence de competição.

O Clio V6 foi criado pela empresa inglesa Tom Walkinshaw Racing (TWR) para um campeonato monomarca na Europa. A ideia não foi para frente e a Renault decidiu vender o modelo, que curiosamente era preparado na Suécia, como a versão topo de linha da segunda geração do Clio (1998-2005). Após alguns aperfeiçoamentos, as vendas começaram em 2001 e o Clio V6 logo se tornou um dos hot hatches mais desejados do mundo.

O foguetinho, uma espécie de sucessor espiritual do lendário Renault 5 Turbo, recebeu preparação profunda. A carroceria feita pela Valmet é bem mais larga que a original e tem diversas entradas de ar. Fora isso, há novos braços de suspensão, as bitolas são mais largas, os amortecedores são mais firmes, o entre-eixos cresceu 5,4 cm e as rodas são de 18 polegadas.

O interior é praticamente o mesmo do Clio "civil", mudando apenas o volante e a alavanca do câmbio. Já o modelo que acelerou forte em Curitiba tem o interior preparado para competições.

O motor 3.0 V6 herdado do Laguna é instalado onde deveria ser o banco traseiro, deixando o Clio com espaço para apenas duas pessoas e o habitáculo com um som inconfundível. À época do lançamento, o motor tinha 230 cv. Mas alguns meses depois a equipe da Renault Sport usou cabeçotes retabalhados e um novo sistema de indução para atingir a potência máxima de 255 cv. Os números são superlativos: o pequeno bólido vai de 0 a 100 km/h em 5,9 segundos e chega a 246 km/h.

Scania lança cavalo mecânico 8x2

Configuração permite mais uma alternativa ao transporte de cargas e é uma tendência no mercado

A Scania lança o cavalo mecânico com configuração de rodas 8x2, sua nova solução para o segmento de caminhões rodoviários. O modelo se encaixa como mais uma opção para o transporte de cargas de longas distâncias, e ficará posicionado entre a composição chamada de "vanderleia" (de eixos espaçados) e o bitrem. Ele pode ser 100% financiado por meio das atuais linhas de crédito disponíveis.

No início de 2011, entrou em vigor a resolução do Contran nº 210/211, que definiu a obrigatoriedade de tração dupla, tipo 6x4, para as combinações cujo peso bruto total combinado (PBTC) seja superior ou igual a 57 toneladas. O rigor dessa lei teve forte reflexo em alguns modais de transporte, principalmente na combinação cavalo mecânico mais bitrem, que antes era tracionada por um veículo 6x2. As consequências mais impactantes no dia a dia de transportador foram o maior valor de investimento para adquirir veículos 6x4, o aumento no consumo de pneus por não haver a possibilidade de levantar um eixo quando o implemento estivesse vazio e o acréscimo no consumo de combustível, pelo fato de a tração dupla causar maior arraste com o solo.

De olho na redução de custos, o Grupo G 10, transportador rodoviário de Maringá (PR), adaptou um cavalo mecânico 6x2 para transformá-lo em 8x2, e trafegar com carretas de três eixos. A empresa fez a adaptação em oficinas independentes, e a alternativa foi copiada por outras transportadoras. A configuração 8x2 rodoviária permite o aumento de capacidade de carga em comparação à 6x2 com "vanderleia" e menor custo operacional em relação a



O Scania R 440 8x2 sai de fábrica equipado com motor de 13 litros, que gera 440 cavalos de potência

um bitrem, mantendo a composição dentro da lei.

Em razão de a alternativa ter virado tendência e ser cada vez mais rentável, o G 10 procurou a fabricante sueca para desenvolver uma solução de fábrica.

O cavalo mecânico Scania 8x2 tem capacidade para 54,5 t de PBTC, de 37 t de carga líquida, leva carreta de três eixos e se encaixa entre a composição "vanderleia" (tração 6x2, carreta de três eixos espaçados e capacidade para 53 t) e o bitrem (o famoso sete eixos, tração 6x4, com duas carretas de dois eixos e capacidade para 57 t). Há opções das cabines R, R Highline ou R Streamline.

Versão 8x2

O pesado campeão de vendas da marca, R 440, também ganhou sua versão 8x2. "Uma das aplicações do pesado R 440 8x2 será no transporte de grãos, um serviço em que os caminhões Scania são referência. "Embora já estejamos notando a tendência para outros segmentos, como os de transporte de combustível, produtos químicos, sucos e leite, e de carga geral com caçamba para levar estruturas de construção, vamos acompanhar o mercado com nossas soluções", diz Celso Mendonça, gerente de Desenvolvimento de Negócios da Scania no Brasil. "Os transportadores desses segmentos têm como característica usar veículos 6x2 e 6x4 em viagens pela maior parte do País. Eles buscam o máximo de produtividade, disponibilidade e rentabilidade do conjunto. O 8x2 é a nova alternativa para alcançar esses objetivos, com o benefício de não ter restrições de circulação, ao contrário do rodotrem, e ainda transportar quase a mesma quantidade de carga de um bitrem, que hoje precisa rodar com um cavalo 6x4".

Características

O Scania R 440 8x2 sai de fábrica equipado com motor de 13 litros, que gera 440 cavalos de potência e desenvolve torque de 2.300 Nm entre 1.000 e 1.300 rpm. Seus freios são a tambor, o entre-eixos é de 3.900 mm, o eixo de tração é o R 885 (com capacidade máxima de tração de 78 t) e a relação de diferencial de 3,07:1. Também são itens de série a caixa automatizada Scania Opticruise de quarta geração, ar-condicionado digital e Scania Driver Support, exclusiva tecnologia que serve como um tutor eletrônico, instalado no painel, para o auxílio a quem dirige com dicas de melhorias na condução em tempo real. Nos itens opcionais, freio hidráulico auxiliar Scania Retarder de 4.100 Nm, rádio com GPS e faróis de xenônio.

Iveco apresenta soluções para o transporte urbano de cargas

A Iveco participa mais uma vez da convenção anual da Abad (Associação Brasileira de Atacadistas e Distribuidores), um dos maiores encontros de negócios do setor da América Latina. O evento está em sua 35ª edição e foi realizado de segunda a quarta-feira da última semana, em Fortaleza (CE).

Ricardo Barion, diretor de Marketing da Iveco para América Latina, comenta que a marca possui uma parceria de mais de oito anos com a Abad. "Por ser uma importante instituição, que representa cerca de 50% do mercado nacional, a feira é conhecida por ser uma enorme

vitruve para o segmento". Barion lembra ainda que esta é mais uma oportunidade para demonstrar o portfólio da marca. "Contamos com veículos de alta

tecnologia, robustez e o menor custo operacional do mercado".

Um dos veículos em destaque no estande da marca será o Daily 55C17, caminhão com rodado simples para até 2,1 toneladas de carga, perfeito para distribuição urbana. Disponível em duas versões (chassi-cabine e cabine dupla), o Daily 55C17 também chama atenção pelo seu interior confortável, elegante e ergonômico,

pois o câmbio de seis marchas é acoplado ao painel, próximo ao volante.

A linha Iveco Daily é composta por mais de 30 versões de chassi-cabine, cabine dupla e furgão. No segmento de chassi-cabine é líder de mercado, com 45% de participação. Além da versatilidade, outro motivo que colabora para o sucesso de venda e crítica na imprensa especializada é a robustez do Daily, capaz de carregar mais carga que qualquer um de seus competidores diretos no segmento sem comprometer o desempenho.

Reunindo um público altamente qualificado, a feira recebe profissionais com poder de decisão dentro das empresas. A previsão de visita para esta edição é de mais de 25 mil pessoas.

Quinta roda

Para suportar o aumento de carga sobre o cavalo 8x2, a quinta roda utilizada é a mesma dos rodoviários 6x4, que tem capacidade de 24 t. No novo modelo Scania, a altura da quinta roda sobe em comparação ao 6x2, para evitar o contato do chassi com o implemento em situações de tráfego por terrenos irregulares ou em rampas de acesso. Outra vantagem Scania é o reposicionamento da quinta roda em relação ao eixo de tração para melhor distribuição de carga e garantir mais equilíbrio ao conjunto durante a viagem. Os dois eixos direcionais são independentes, idênticos e genuínos Scania, e o segundo eixo tem suspensão pneumática e suspensor. Os traseiros têm suspensão pneumática com quatro bolsões, e suspensor no segundo eixo de apoio. O novo modelo dispõe de balança eletrônica integrada, que permite ao motorista ver no painel a informação precisa da distribuição do peso nos eixos. Por segurança, há trava mecânica para impedir o contato da estrutura do eixo com o cardam quando o eixo for suspenso. O Scania 8x2 rodoviário está em conformidade com a Lei da Balança. Para isso, o modelo foi homologado com o limite de comprimento de 18,6 metros, e os eixos direcionais são de rodagem simples, e os dois eixos traseiros são de rodagem dupla, tanto o trativo quanto o de apoio. Se fossem de outra forma, os eixos traseiros (segundo direcional mais o bogie traseiro) seriam caracterizados como tandem triplo, ferindo a lei.

Vantagens

Outras vantagens do 8x2 são a maior agilidade em manobras, principalmente em portos e centros de distribuição, e uso de dois pneus a menos que o bitrem. "Nas operações carregado/vazio indo ou voltando de um serviço, o 8x2 rodoviário consome menos combustível e pneus, pois conta com levantadores dos dois eixos do cavalo mecânico e da carreta", salienta Mendonça.

A LINHA IVECO DAILY É COMPOSTA POR MAIS DE 30 VERSÕES DE CHASSI-CABINE, CABINE DUPLA E FURGÃO

Yamaha YZF-R3 passa a ser produzida no Brasil

A Yamaha passa a produzir no Brasil o modelo global YZF-R3, que se destaca pelo design e excelente performance. Com admirável relação entre peso e potência, a R3 é uma motocicleta de alto desempenho, agilidade e fácil dirigibilidade, desenvolvida para pilotos iniciantes ou mais experientes, que desejam uma superesportiva para todos os dias. Seu visual expressa o DNA Yamaha R-series, em linha com a mais nova e mundialmente famosa YZF-R1, exibe um design moderno e agressivo, com linhas aerodinâmicas e estilo de uma autêntica superesportiva da Yamaha.

A R3 é equipada com motor de 321cc, 2 cilindros em linha, 4 tempos, DOHC, arrefecimento líquido, 4 válvulas por cilindro e injeção eletrônica. Com potência máxima de 42cv e torque de

3,02kgf.m, o motor possui materiais nobres para extrair sua melhor performance com menor peso, menos vibração, mais conforto e melhor dissipação de calor, como os pistões forjados em alumínio e o cilindro com a tecnologia DiASil Yamaha, fabricado com 80% de Alumínio e 20% de Silício.

O sistema de admissão Downdraft Intake direciona o ar de forma descendente ao motor, em conjunto com a injeção eletrônica e ECU digital de 16 Bit, trabalhando em perfeita sincronia para uma rápida e eficiente queima de combustível, proporcionando performance excepcional de baixas a médias rotações, e notável aceleração em altas rotações, resultando em uma pilotagem divertida e com uma excelente combinação entre desempenho e consumo de combustível. O chassi é do tipo diamante, fabricado com tubos de aço de alta qualida-

de, proporciona resistência e simetria; é leve, slim, compacto e sustenta o melhor equilíbrio entre força e rigidez, garantindo uma pilotagem esportiva, ágil e com muita estabilidade.

Disponível nas versões standard e ABS, a R3 possui freios a disco nas duas rodas, sendo o dianteiro flutuante de 298mm, e o traseiro com 220mm de diâmetro, os quais propiciam um alto poder de frenagem.

A suspensão dianteira possui 130mm de curso e tubos internos de 41mm de diâmetro, proporcionando mais conforto, robustez, estabilidade e controle durante a pilotagem. Já o garfo traseiro, com formato moderno e assimétrico, possui 573mm de comprimento e dá à

R3 a mesma relação de distância entre-eixos da R1, concedendo melhor entrega de potência na roda traseira. Com um curso de roda de 125mm, a suspensão traseira é do tipo Monocross e forma um conjunto leve e compacto que contribui para melhor centralização de massa, transmitindo ao piloto uma sensação agradável durante a aceleração e desaceleração, um dos pontos fortes na condução da R3. Além disso, o amortecedor traseiro ainda possui ajuste de pré-carga em sete posições para adequar-se ao tipo de pilotagem, terreno e carga.



DNA R-Series

O design da R3 origina-se do DNA Yamaha R-series. Integrando os róis duplos arrojados e uma luz de posição exclusiva, o design agressivo da carenagem dianteira foi desenvolvido em camadas que percorrem às laterais, direcionando fluxo de ar com o mínimo de resistência enquanto também arrefece o motor; transmite uma forte imagem de aderência e baixo centro de gravidade na parte frontal, expressando também toda a sua agilidade, performance e esportividade. As linhas aerodinâmicas permeiam por toda a máquina até a traseira, que exibe um recorte elevado, remetendo leveza e modernidade ao revelar sua lanterna em LED, e ainda reforça a sua esportividade com o formato característico do assento bipartido. O assento é slim e fica a apenas 780mm do solo, facilitando manobras mais curtas e alcance ao solo com a moto parada. No banco superior, há alça para o garupa e duas travas-capacete que concedem mais comodidade e segurança aos passageiros. O design da R3 também colabora para uma posição de pilotagem esportiva, porém mais ereta e confortável, mesmo dentro do trânsito intenso das cidades. Completando sua esportividade, as rodas de 10 pontas e 17 polegadas são fabricadas em alumínio fundido, com pneus tubless, que garantem menor peso e estabilidade para todo o conjunto.

Painel multifuncional

Iluminado por LED, o painel da R3 é completo e possui Shift Light, como na R1, pode ser ajustado de acordo com a preferência do piloto, que pode optar pelo tipo de acendimento (luz fixa, piscante e strobe), há 3 níveis de luminosidade, com acionamento a partir do RPM desejável (a partir de 7.000rpm), entre outras opções. Com conta-giros analógico à esquerda e display LCD à direita, o painel conta com indicador de marcha, nível de combustível, temperatura da água, relógio, hodômetro total e dois parciais, indicador de troca de óleo, consumo médio e instantâneo de combustível e muito mais. Produzida na fábrica da Yamaha em Manaus (AM), a nova YZF-R3 chega ao País, com 3 opções de cores: A Midnight Black (preta) é elegante, com esquema de cores mais discreto e visual high-tech; A Rapid Red (Vermelha e Branca) apresenta maior contraste de cores, com faixas dinâmicas que incitam adrenalina; e a Racing Blue (Azul e Prata Fosco), que herda a imagem global dos modelos mais recentes de competição da Yamaha, consagrando o cenário das pistas. O novo modelo estará disponível, na versão standard, a partir da segunda quinzena de setembro nas concessionárias Yamaha pelo preço sugerido de R\$ 19.990,00 + frete. A versão com ABS chega às concessionárias Yamaha a partir da segunda quinzena de novembro pelo preço sugerido de R\$ 21.990,00 + frete.

Classificados

anuncio@oparana.com.br



01 - O Paraná Sábado, 8/8/2015

Importados

SPORTAGE 98
IPVA 2015 pago. 4x4, completo, motor a fazer. R\$ 11.000., só no dinheiro. F: (45) 9109-7935 CI-160619.

CHEVROLET

MONTANA CONQUEST
2009, 1.4, Flex, preta, completa, + capota, protetor de caçamba, engate, toca CD. R\$ 21.000, só vendo. F: (45) 9966-6699. CI-160651.

ZAFIRA 09/10
2.0, flex, automática, completa, 7 lugares, airbag, camera de ré, preta. R\$ 33.000. F: (45) 9963-0490. CI-160673.

CITROËN

C-4 PALLAS 2008
Exclusive, cinza, completo, R\$ 27.000, só vendo. F: (45) 9966-6699. CI-160652.

FIAT

BARBADA
Siena, 1.0, 8 valvulas, vidro, trava, alarme, direção hidráulica, ótimo estado. De R\$ 10.800., por R\$ 8.500. F: (45) 9922-2528. CI-160716.

FIAT ESTILO 1.8
Flex, 06/07, banco em couro, ent. de R\$ 12.800. + 32 X R\$ 438. Aceito Consórcio ou moto. F: (45) 3225-1066/ 9971-1066 c/ Edson. CI-160684.

PALIO 2008 4 PORTAS
Direção hidráulica, trava e alarme. R\$ 16.000, na troca carro menor valor R\$ 17.000., financio. F: (45) 9973-6775. CI-160629.

PALIO WEKEEND 2003
1.8, 8V, ar, direção, R\$ 12.000. F: (45) 9911-8535. CI-160440.

UNO WAY CELEBRATION
2011, completo, único dono, 48.000km. Valor da FIPE. F: (45) 9109-7935. CI-160620.

Ford

RANGER 2.2 2012/2013
Sto Antonio, estribo, 4 pneus novos, protetor de caçamba, capota marítima, impecável. F: (45) 9971-1155. CI-160506.

MITSUBISHI

TRITON HPE 2009/2010
3.2, diesel, dupla, preta, automática, couro. F: (45) 9971-1155. CI-160499.

RENAULT

MAGANE GRAN 12/13
Prata, completíssima, ar digital, chave reserva, manual, pneus novos. F: (45) 9971-1155. CI-160503.

Volkswagen

AMAROK 2011 SE
Único dono, ótima conservação e revisada. F: (45) 9972-1241. CI-160557.

GOLF
1.6, 00/00. R\$ 17.200. Aceito Consórcio. F: (45) 3225-1066/ 9971-1066 c/ Edson. CI-160689.

GOLF 10/11 2.0
Sportline, automática, preto, teto solar, placa A, flex. F: (45) 9971-1155. CI-160504.

PARATI 05/06
Motor AP 1.6, completa, placa A, pneus novos, roda. F: (45) 9971-1155. CI-160502.

Caminhões

MB 1938 ANO 99
Ótimo estado. R\$ 85.000. F: (45) 8838-1917. CI-160686.

Moto

HONDA CG 125 FAN
2008, preta, c/ bagageiro, bem conservada, c/ documentação 2015. R\$ 3.500. F: (45) 3038-2127/ 9944-5575. CI-160626.

MOTO HONDA
125 Fan, 2012, revisada. R\$ 4.500. F: (45) 9966-6699. CI-160653.

Apartamentos

ALUGO APARTAMENTO
Novo, Ed. Solar Antonina, Rua Antonina esquina c/ Tiradentes, 2 qtos, suite, bwc social, sala de estar/jantar, coz., c/ armários, sacada, churrasq., lavand., 2 vagas de gar., salão de festas, 5° andar, c/ bela vista p/ cidade. R\$ 1.550. F: (45) 9984-2322. CI-159856.

ALUGO APARTAMENTO
Ed João Batista Cunha, suite, 2 quartos, 2 vagas de garagem. R\$ 1.300. + condomínio. F: (45) 9911-7171 c/ Fabio. CI-160605.

ALUGO APARTAMENTO
Direto com o proprietário, 3 quartos, sala de estar e jantar conjugadas, cozinha, lavanderia, 2 vagas de garagem, com ar condicionado. Residencial Villa Germania. F: (45) 9965-7106. CI-160335.

APART. ED. MILÃO
No centro, mobiliado, 2° andar, c/ 106,2m², 2 quartos, 1 vaga de garag., sacada. R\$ 280.000. Creci J-4114. F: (45) 9972-0172/ 9972-0213. CI-159690.

APARTAMENTO NO CENTR
114m², suite, 2 qtos, sala, cozinha. R\$ 270.000. Aceito carros ou terrenos. F: (45) 9971-1155. CI-160496.

ED. ALTO DA FAG
Rua João Kuloski, c/ 47m², 01 suite, sala de estar, coz., lavanderia, c/ garagem. R\$ 140.000. Creci J4114. F: (45) 9972-0172/ 9972-0213. CI-159687.

ED. PLÁCIDO
MASCARELO, no centro, rua Olavo Bilac, c/ 140m², 3° andar, suite, 2 qtos, sala de estar/jantar, coz., 1 vaga garg. R\$ 330.000. F: (45) 9972-0213/ 9972-0172. Creci J4114. CI-159689.

LANÇAMENTO IMÓVEL
NA PLANTA, Ed. Salvador Dalí no Country, c/ suite, 2 quartos, bwc, sala de estar, sala de jantar, sacada c/ churrasqueira à gás, cozinha, lavanderia c/ sacada, a partir de R\$ 245.180. Entrada + 36 parcelas, chaves, financiamento. F: (45) 9972-0172/9972-0213. Creci J4114. CI-159697.

V. MORETTI ALUGA
Apartamento Res. Fávero Lemke, rua Pio XII 2371, Centro, c/ 02 quartos, sala, sacada, cozinha, banheiro, área de serviço, 1 vaga de garagem. R\$ 670. F: (45) 3322-1515 Creci 3149 J CI-154149.

V. MORETTI ALUGA
Apartamento Cond. Res. Orquídeas, rua Natal 2591, Jd Cristal, suite, 02 qtos, sala, cozinha, bwc, área de serviço, sacada, 2 vagas de garagem R\$ 900. F: (45) 3322-1515 Creci 3149 J CI-154151.

V. MORETTI ALUGA
Apart. Ed. Torre Nobre, rua Souza Naves 3525, centro, suite c/ closet e sacada, 2 quartos, sala, cozinha, banheiro, área de serviço, depend. de empregada, 1 vaga de garagem R\$ 1.000. F: (45) 3322-1515 Creci 3149 J CI-154143.

V. MORETTI ALUGA
Apartamento semimobiliado Ed. Lória, centro, rua Manoel Ribas 3127, c/ suite, 1 quarto, sala, cozinha, sacada c/ churrasqueira, bwc, área de serviço, 1 vaga de garagem. R\$ 980. F: (45) 3322-1515 Creci 3149 J. CI-154147.

V. MORETTI ALUGA
Apartamentos Ed. Dona Guilhermina, na Rua Erechim, 1819, Centro, c/ suite, 2 quartos e demais dependências, 1 vaga de garagem R\$ 1.050., e outro c/ 2 quartos, e demais dependências, 1 vaga de garagem R\$ 850. F: (45) 3322-1515 Creci 3149 J CI-154145.

V. MORETTI VENDE
Apartamento mobiliado Ed. Albatroz, rua Paraguai 1459, quase esq. c/ a Rua Rio Grande do Sul, Centro, c/ aprox. 164,79m², 2 suites sendo 1 c/ banheiro, 1 quarto, sala 2 ambientes, sacada, cozinha, área de serviço, banheiro, 1 vaga de garagem. Valor Promocional, consulte-nos. F: (45) 3322-1515 Creci 3149 J CI-154146.

VENDO APARTAMENTO
Res. Atria I, térreo, rua Terezina, 2 qtos, sala, coz., bwc, sacada c/ churrasq., 1 vaga de gar. R\$120.000. aceito carro c/ parte. F: (45) 9935-8444. CI-160665.

VENDO APARTAMENTO
Vila Medine, rua Minas Gerais, 3 suites, 3 gar., negócio c/ segurança e flexibilidade. Tratar c/ Aldo F: (45) 9962-2562. CI-158911.

VENDO APARTAMENTO
Ed. Monte Morá, Rua Minas Gerais, c/ suite, 2 qtos, bwc social, sala em 2 ambientes, coz., area de serviço, sacada c/ churrasq., mobiliado, 2 vagas de garagem. Ac. troca. F: (45) 9966-1118. CI-160436.

VENDO APARTAMENTO
2 quartos, sala, cozinha planejada, lavanderia, bwc social, Residencial Marcia Regina, Alto Alegre. R\$ 150.000. F: (45) 9937-5222/ 9141-4159 Creci F 27039 - Nildo. CI-160729.

VENDO APARTAMENTO
Rua Visconde Rio Branco 1720, uma quadra do Muffatão da Neva, área total 80,78m², área privativa 67,55m², 2 quartos e demais dependências, c/ garagem. R\$ 140.000., aceito consórcio não contemplado. F: (45) 3224-9891/ 9966-6379/ 9103-5944. CI-160658.

VENDO APARTAMENTOS
Próximo Shopping JL, com 2 e 3 quartos, novos, com elevador, direto com o proprietário. F: (45) 9971-1155. CI-160505.

VENDO OU TROCO
Por apartamento ou casa na região do São Cristóvão, terreno no Coqueiral, próx. ao Clube Comercial. F: (45) 3306-0320/ 8807-1691. CI-160401.

Casas

ALMEIDA IMÓVEIS
Sobrados geminados, Santa Cruz, próx a Av. Brasil. F: (45) 3035-1468/ 9105-2161. www.almeidaimoveis.net Creci-J4856. CI-160687.

ALUGO SOBRADO
Em condomínio fechado de alto padrão. R\$ 7.000., mensais. Creci J-4114. F: (45) 9972-0172/ 9972-0213. CI-159698.

CASA NO CATEDRATAS
Com 159m² e terreno de 468,4m², na rua Brasília, 2 quartos, sala de estar/jantar, cozinha, lavand., churrasqueira, 2 vagas cobertas e 1 descoberta, c/ sobre de terreno. R\$ 265.000. F: (45) 9972-0213/ 9972-0172. Creci J4114. CI-159696.

CASA NO CLAUDETE
3 qtos., 70m², documentação para minha casa minha vida. R\$ 140.000. Aceito carro como parte de pagamento. F: (45) 9941-6663. CI-160625.

CASA NO LAGO
De Boa Vista, terreno c/ mais de 1.000m², casa c/ lage, suite, 3 qtos, piscina e área de festa. F: (45) 9972-3479. CI-160497.

CONDOMÍNIO VILLAGIO
No Pq. São Paulo, Sobrado geminado, novo, em condomínio fechado, c/ suite, 2 qtos., bwc, sendo que um quarto tem closet, sala de estar/ jantar, coz., lavabo e lav., garagem p/ 2 carros. R\$ 330.000. F: (45) 9972-0172/ 9972-0213. Creci J-4114. CI-159692.

SOBRADO PORTO SEGURO
C/190m², suite, + 2 qtos., escritório, 2 sacadas, gar. p/ 3 carros, e demais depend., todo em gesso e porcelanato, aquecimento solar, sobre de terreno p/ piscina. R\$ 570.000. F: (45) 9978-4844/ 9108-3787. CI-160733.

V. MORETTI ALUGA
Casa no Alto Alegre, rua Silvano Casagrande, 744, c/ 3 quartos, 2 salas, cozinha, banheiro, área de serviço, edícula c/ 2 quartos, 1 vaga de garagem R\$ 850. F: (45) 3322-1515. Creci 3149-J. CI-154150.

V. MORETTI VENDE
Casa rua Salgado Filho, Neva, suite, 2 quartos, 3 salas, coz., banheiro, área de serviço, edícula, 3 vagas de garagem R\$ 450.000. F: (45) 3322-1515 Creci 3149 J. CI-154144.

VENDO SOBRADO
130m², Coqueiral. R\$ 350.000. F: (45) 9109-9927. CI-160513.

Kitinetes

ALUGO KINETETE
Próx ao shopping JL. F: (45) 9971-1155. CI-160600.

Ponto Comercial

ALUGO BARRACÃO
Com 1900m² na Av. Toledo, próximo à Câmara, c/ terreno de 2400m². Consulte-nos. Creci J4114. F: (45) 9972-0172/ 9972-0213. CI-159694.

BARRACÃO
Parque São Paulo, excelente localização. R\$ 3.900. F: (45) 3038-3365.

OPORTUNIDADE
DE NEGÓCIO. Vendo indústria de telha e laje de concreto, com 4 anos de mercado, tudo funcionando, receita anual aprox., de 1 milhão de reais, possui capacidade de produção para venda, de R\$ 3.000.000., ano. R\$ 850.000. F: (45) 9846-3700. CI-160292.

PRÉDIO COMERCIAL
Ao lado da Catedral e Hotel Copas Verdes, c/ 898,18m² de área construída, 3 pavimento, c/15 kitinetes alugadas e 2 salas comerciais téreas. R\$ 2.100.000. Creci J4114. F: (45) 9972-0172/ 9972-0213. CI-159686.

V. MORETTI ALUGA
Sala Comercial Nova, na Rua Paraná, 4753, sala 8, medindo aprox. 170,75m². R\$ 3.111. F: (45) 3322-1515 Creci 3149 J CI-154148.

Globoaves

CONTRATA: MOTORISTA OPERADOR DE MUNCK
Requisitos: experiência como operador de munck comprovada na CTPS, certificado de operador de munck, ensino fundamental completo e disponibilidade para viajar. Salário: a combinar

Os interessados em se candidatar deve enviar o currículo para o e-mail: fatima.pardinho@globoaves.com.br com o assunto do e-mail OPERADOR DE MUNCK Telefone para contato: (45) 3301-3416

V. MORETTI ALUGA
Sala Comercial, na Rua Rio Grande do Sul 1983-C, centro, c/ aproximadamente 52,50m². R\$ 1.200. F: (45) 3322-1515 Creci 3149 J CI-154258.

VENDO
Clube de Baile no centro em Marechal Candido Rondon - Pr. F: (45) 9933-8866. CI-160636.

VENDO HOTEL
Cuiabá, Mato Grosso, 3 Estrelas, 50 apartamentos, 4.200m² de área total e 2.000m² de área construída, excelente localização. R\$ 11.500.000. Para a descrição e fotos do hotel acesse www.hotelmater.com.br ou F: (45) 9927-4530. Direto com o proprietário.

VENDO OU TROCO
Sala comercial, em Palotina, com 92m², na Av Presidente Kennedy. R\$ 248.000., quitado ou troco por Apartamento de menor ou maior valor em Cascavel. F: (45) 9973-7103. CI-159952.

VENDO RECICLAGEM
De alumínio, metais e alugo ponto. Em funcionamento contendo: Prensa tipo jacaré 3 pistões, Balança digital, Picador elétrico 5 cv, Guincho elétrico, R\$ 45.000. Aceito carro, caminhão ¾ ou chácara perto de Cascavel no negócio. F: (45) 9808-3530 (TIM) / 9145-5514 (VIVO). CI-160591.

Terrenos

ALMEIDA IMÓVEIS
Vendo terreno de esquina, na Fag, próx. Av das Torres, 920m². F: (45) 3035-1468/ 9105-2161. Creci j4856. CI-160685.

FAZENDA NO TOCANTINS
1.416 hectares, com 500 plantado eucalipto de 1, 2 e 3 anos, com sede. F: (45) 9971-1155. CI-160501.

LOTE COM 12.180M²
Vendo lote/quadra com área de 12.180m² na Rua Veneza, a 300m da Churrascaria Portal, Jardim Nova Itália. F: (45)9986-6745. CI-160512.

MEIO LOTE JD VERONA
Região da Uniãoeste, 6x30. R\$ 18.000 + 91 parcelas de R\$ 525. ou inteiro 12x30 R\$ 35.000 + 91 parcelas de R\$ 1.050. Aceito carro. F: (45) 9930-6200 CI-160590.

ÓTIMA LOCALIZAÇÃO
VendO lote com área de 907m² na Rua Pedro Ivo a uma quadra e meia da Rua Erechim, centro. F: (45)9986-6745. CI-160511.

REGIÃO CENTRAL
Terreno com 1050m² (25x42) Rua Vitória, 770 R\$ 1.260.000. F: (45) 3035-6699/ 9966-6699 Creci 3999. CI-160645.

TERRENO
Próximo a rodoviária, com 715m², Rua das Palmeiras. F: (45) 9971-1155. CI-160500.

TERRENO COM 7008M²
Próximo a Eucatur. R\$ 6.835.000. F: (45) 9972-0172/ 9972-0213. Creci J4114. CI-159693.

TERRENO JD OLIVEIRA
c/ 420m², casa mista de 100m², Rua Sérgio Djalma de Holanda, 1420, R\$ 300.000. F: (45) 3035-6699/ 9966-6699 Creci 3999. CI-160649.

TERRENO JD PALMEIRAS
Rua Tarcílio Wagner, 59, esquina c/ Hercílio Luz 550m², c/ casa de madeira, R\$ 260.000. F: (45) 3035-6699/ 9966-6699 Creci 3999. CI-160647.

TERRENO JD PRESIDENT
c/ 560m2, Rua da Pampulha, 243, R\$ 170.000. F: (45) 3035-6699/ 9966-6699 Creci 3999. CI-160650.

TERRENO NO CENTRO
Rua Voluntários da Pátria, ao lado do Col. Marilís Piretelli, c/ 1 casa mista, 1 de alvenaria e 2 de madeira c/ 600m². R\$ 790.000. F: (45)9972-0213/9972-0172. Creci J4114. CI-159691.

TERRENO NO COUNTRY
c/ 962m (17,50x55) Rua Rio Grande do Norte, entre as ruas 13 de Maio e Tiradentes, R\$ 830.000. F: (45) 3035-6699/ 9966-6699 Creci 3999. CI-160648.

VENDE-SE TERRENO
Ótima localização a 50m da rodoviária na Rua Gramado. 715m² (13x55). R\$ 800.000., aceito apartamento no centro. F: (45) 9932-5006 c/ Eliane. CI-160628.

VENDO LOTE 15X30
Com duas casas de alvenaria, todo murado, cada casa 7x9, Rua Ararajuba 1201, ao lado da Igreja Católica do Clarito. R\$ 250.000. F: (45) 3224-1134 c/ Maria Cecília. CI-159883.

VENDO TERRENO
Lote 06, quadra 02, Bairro Colina Verde, 250m². R\$ 53.000. F: (45) 9935-8444. CI-160666.

VENDO TERRENO
De esquina, rua das Garças, 12,5x22=275m², no Florais do Paraná (Floresta), ao lado da futura Universidade. R\$ 50.000. + parcelas. F: (45) 9937-5222/9941-4159. Creci F-27039. CI-160730.

Imóveis Diversos

CONSÓRCIO A BOLA
DA VEZ. Compre um Consórcio Rodobens. Imóveis, Carros e Motos. Representante em Cascavel: Imobiliária Destro F: (45) 3038-6464/ 9972-0213/ 9972-0172/ 9938-9739. Creci J4114 CI-159688.

CONSÓRCIO IMÓVEL
Não contemplado, credito de R\$ 41.730., dívida R\$ 18.300, 50 parcelas de R\$ 366. Vendo por R\$ 22.400. F: (45) 9811-2201/ 8817-9501. CI-160611.

Empregos

CONTRATA AUXILIAR
DE PRODUÇÃO, masculino, maior de idade, c/ disponibilidade de horário. Interessados comparecer Rua Benjamin Constant, 559, Pq. São Paulo, c/ currículo e carteira de trabalho. F: (45) 3224-7979/ 3038-7975. CI-160592.

CONTRATA-SE
Auxiliar de escritório, c/ experiência em departamento pessoal, c/ conhecimento em legislação trabalhista e domínio em informática. Interessados enviar currículo para golff@uol.com.br CI-160468.

CONTRATA-SE MECÂNICO
Com experiência em linha leve, interessados entrar em contato pelo F: (45) 3223-1515.



CONTRATA

INSPEÇÃO DE QUALIDADE

PARA TRABALHAR NO CONTROLE DE QUALIDADE

PRINCIPAIS ATIVIDADES:

- ✓ Inspeccionar os processos produtivos e os procedimentos de qualidade nos produtos Copacol, avaliando a qualidade da água utilizada;
- ✓ Coletando produtos para análise laboratorial e registrando divergências detectadas, a fim de assegurar o cumprimento de normas de higiene, padrões de qualidade e legislações pertinentes.

REQUISITOS:

- ✓ Ensino Médio Completo;
- ✓ Desejável conhecimento em informática;
- ✓ Disponibilidade de horário (1º e 2º turno);
- ✓ Disponibilidade para residir em Cafelândia;
- ✓ Desejável experiência na função.

INSCRIÇÕES:

- ✓ Interessados inscrever o currículo no site www.copacol.com.br no ícone **TRABALHE CONOSCO** e Após o preenchimento do currículo clicar na vaga **INSPEÇÃO DE QUALIDADE. Inscrições até 09/08/15.** Data do Teste: 10/08/15 às 10h, na Sala de Treinamento Lealdade (Abatedouro de Aves em Cafelândia). **Mais informações:** com Luiza no telefone (45)3241-8100.

"Serão destinadas oportunidades para pessoas com deficiência. Se você tem algum tipo de deficiência e se interessou por nossa proposta, saiba que nesse time você é bem-vindo."



CONTRATA:

TÉCNICO(A) DE ENFERMAGEM

DEPARTAMENTO DE SAÚDE - SESMT

REQUISITOS:

- ✓ Curso completo de Técnico em Enfermagem;
- ✓ Curso de informática - Nível intermediário;
- ✓ Disponibilidade de horário;
- ✓ Disponibilidade para residir em Ubitatã.

BENEFÍCIOS:

- ✓ Restaurante industrial;
- ✓ Convênio com hospitais, clínicas e laboratórios na cidade de Ubitatã, com valores reduzidos;
- ✓ Vale-transporte;
- ✓ Vale-alimentação;
- ✓ Seguro de vida.

"Serão destinadas oportunidades para pessoas com deficiência. Se você tem algum tipo de deficiência e se interessou por nossa proposta, saiba que nesse time você é bem-vindo."

Interessados cadastrar currículo no site www.unitacentral.com.br, até 09/08/2015. Mais informações (44)3543-8416 com Manuela.

CRÉDITO PESSOAL

Para Capital de Giro, Limpar seu nome, Investimentos, Compra de Imóveis, Carros e etc

Parcelas para 60 dias e sem consulta ao SPC e SERASA

R\$ 9.000,00 em 60x R\$ 200,00
R\$ 15.000,00 em 60x R\$ 330,00
R\$ 35.000,00 em 240x R\$ 260,00

Documento Registrado no Cartório

Informações: (11) 2857-6512 (11) 95871-0677 (Tim)

MASSAGEM ESTIMULANTE
De momentos inesquecíveis, tenho local para massagem erótica, tântrica e algo a mais se preferir. F: (45) 9970-0628 c/ Dani. CI-160210.

ÚNICO NO BRASIL
Gamado e amarrado em você pra sempre! Sigilo absoluto. F: (43) 3152-6754/ 3322-8065/ 8456-3291/ 9911-5862/ (45) 9909-3154. CI-160469.

MASSAGEM MASCULINA
Para estresse, dores musculares, relaxante, estimulante, sala climatizada, central. F: (45) 9819-3352. CI-160696.

VENDO CADEIRA
ODONTOLÓGICA. Cadeira Prestige SF, Dabi Atlante, Equipo Hasteflex c/ 4 pontas e fibra ótica, unidade auxiliar c/ 2 sugadores e seringa triplíce e refletor reflex. R\$ 2.500. F: (45) 3224-5836/ 9974-3122. CI-160476.

MASSAGEM RELAXANTE
Muscular, ajuda tirar cansaço, estresse, dores musculares e estimulantes. F: (45) 3326-6756. CI-160211.

PARE DE SOFRER
Trago a teus pés quem você ama rindo ou chorando, em tempo recorde. F: (43) 3344-4566/ 9609-1587/ 8456-3291 (whatsApp) / (45) 9909-3154. solucoes.deamor@hotmail.com CI-160470.

Utilidade Pública

ABANDONO DE EMPREGO
Lauxen, Uhry & Cia Ltda, 11.295.272/0001-82 solicita o comparecimento da funcionário Dimas Rodrigo dos Santos portadora da CTPS nº 33112, Série 00333-Pr, no prazo de 72h a fim de justificar sua ausência no trabalho desde o dia 01/06/2015 sob pena de rescisão de seu contrato de trabalho por justa causa conforme artigo 482 letra I da CLT.

SÚMULA DE PEDIDO DE RENOVAÇÃO DE LICENÇA DE OPERAÇÃO
ANTONIO COSTA, torna público que requereu do IAP, Renovação Licença Operação para SUINOCULTURA DE TERMINAÇÃO, implantada no LR 197, GL. RIO VERDE 2, ESTRADA PARANÁ, NSA. SRA. DE FÁTIMA, Município de FORMOSADO OESTE, Estado do Paraná.

SÚMULA LICENÇA PRÉVIA
PREFEITURA DO MUNICÍPIO DE MEDIANEIRA torna público que recebeu do IAP, a Licença Prévia Nº 40331 e validade 02/07/2016, para Pavimentação Asfáltica e Drenagem Pluvial da Rua Projetada (entre Rua Argentina e Avenida Brasília). Foi determinado estudo de impacto ambiental e/ou não foi determinado estudo de impacto ambiental.

SÚMULA DE EMISÃO DE LICENÇA PRÉVIA
NÉDIO KLEIN, torna público que recebeu do IAP, a Licença Prévia, para a atividade de Suinocultura no Sistema UPL destinada a 290 matrizes a ser implantada no Lote Rural Número 119 – Agrícola Adalozzo - distrito de Sub-Sede – São Francisco – Santa Helena – PR, com validade até 06/08/2017.

SÚMULA DE RECEBIMENTO E DE LICENÇA PRÉVIA
ODAIR TAUFER, torna público que recebeu do IAP, Licença Prévia para a atividade de Suinocultura no Sistema Terminação destinada a 550 animais, a ser implantado no Lote Rural Número 02 da gleba 16 - linha Morenã – Moreninha – Santa Helena, PR, com validade até 01/07/2017.

ESTADO DO PARANÁ
MUNICÍPIO DE SÃO MIGUEL DO IGUAÇU

AVISO DE LICITAÇÃO
PROCESSO Nº 151/2015
PREGÃO PRESENCIAL 02/2015 - PM/SMI
PARTICIPAÇÃO EXCLUSIVA ME/EPP

O Município de São Miguel do Iguaçu - PR, TORNA PÚBLICO aos interessados que em conformidade com a Lei Federal nº 8.666/93 e a Lei Federal 10.520/02 e suas alterações posteriores e em conformidade com o Decreto Municipal 418/2014, que se encontra disponível para leitura o edital do processo administrativo nº 151/2015 na modalidade Pregão, tipo Menor Preço, objetivando a aquisição de materiais de consumo para manutenção das ações do BPC na Escola da Secretaria Municipal de Assistência Social, conforme anexo I do edital. A licitação será realizada no dia 24 de agosto de 2015, às 09:00 horas no endereço: RUA VANIL GHELLERE, 64, SÃO MIGUEL DO IGUAÇU-PR. O edital deverá ser retirado no site <http://www.municipiosao.migueldoiguacu.pr.gov.br> ou diretamente no Departamento de Licitações e Contratos, na Rua Vânia Gheller, 64, F: 3344-4566, al. de 2ª e 3ª fase, mediante a apresentação de mídia removível com entrada para USB (pendrive), DO H. ACULP. DO H. ACULP. DE 08 de agosto de 2015. Claudio Roberto Costa Dutra - Prefeito Municipal

CI1154733-E15

SLAVIERO CONTRATA:
Consultor (a) de Vendas, Consultor (a) Técnico e Mecânico, para todos os cargos é necessário ter experiência comprovada. Interessados enviar curriculum para: cascavel@slavieroaveiculos.com.br CI-160728.

Diversos

DETECTIVE PARTICULAR
Investigações: conjugal, empresarial, traição virtual, rastreamento de veículos, filmagens, fotos, gravações. Sigilo absoluto. F: (45) 9105-8010/ 9914-2282 ou detetive.ville@hotmail.com CI-159954.

TELESOM APARELHOS
AUDITIVOS. Contrata fonoaudiólogo (a), para trabalhar em tempo integral, interessados enviar currículo para o e-mail: telesom.cascavel@telesom.com.br CI-160677.

ESTILO MASSAGEM
Terapêutica, clínica, drenagem linfática, reflexoterapia e massagem relaxante. F: (45) 9941-9370/ 9101-4913 c/ Raquel. CI-156289.

MASSAGEM
Estimulante, estresse, cansaço, relaxamento corporal, só c/ agendamento. F: (45) 9805-3967. CI-160695.

MASSAGEM
Relaxante, 4 mãos, com toque final, centro. F: (45) 9984-3341 - Carine CI-160694.

MASSAGEM C/ LOCAL
Sigilo Absoluto, estimulante, erótica, c/ algo a mais, perfeito p/ relaxar. F: (45) 9967-9695. Micheli CI-160176.

SÚMULA DE PEDIDO DE LICENÇA AMBIENTAL
CARLOS ALBERTO MARMENTINI torna público que REQUEREU do IAP, a Licença Ambiental Simplificada de Regularização (LASR), para a atividade de Piscicultura, implantada no Lote Rural nº. 17-A-10, Fazenda São Domingos, Área Rural, Município de Cascavel – PR.

SÚMULA EMISSÃO DE RENOVAÇÃO LICENÇA OPERAÇÃO
COPACOL - COOP. AGROIND. CONSOLATA torna público que recebeu do IAP, Renovação Licença Operação para BENEFICIAMENTO E ARMAZENAMENTO DE CEREAIS, implantada na EST. SAIDA P/ JESUITAS - KM 0 S/N, CENTRO, Município de FORMOSA DO OESTE, Estado do Paraná. Validade: 03.06.2017

SÚMULA EMISSÃO DE LICENÇA OPERAÇÃO
COPACOL - COOP. AGROIND. CONSOLATA torna público que recebeu do IAP, Licença Operação para AMPLIAÇÃO DE BENEFICIAMENTO E ARMAZENAMENTO DE CEREAIS, implantada na EST. SAIDA P/ JESUITAS - KM 0 S/N, CENTRO, Município de FORMOSA DO OESTE, Estado do Paraná. Validade: 03.10.2015

SÚMULA EMISSÃO DE LICENÇA OPERAÇÃO
COPACOL - COOP. AGROIND. CONSOLATA torna público que recebeu do IAP, Licença Operação para AMPLIAÇÃO DE BENEFICIAMENTO E ARMAZENAMENTO DE CEREAIS, implantada na ROD. PR. 317 - KM 28 S/N, Município de IRACEMA DO OESTE, Estado do Paraná. Validade: 16.10.2015

SÚMULA EMISSÃO DE LICENÇA OPERAÇÃO
COPACOL - COOP. AGROIND. CONSOLATA torna público que recebeu do IAP, Licença Operação para AMPLIAÇÃO DE BENEFICIAMENTO E ARMAZENAMENTO DE CEREAIS, implantada na ROD. PR. 279 - KM 111, Município de JESUITAS, Estado do Paraná. Validade: 03.10.2015

SÚMULA DE PEDIDO DE LICENÇA AMBIENTAL SIMPLIFICADA
GERSON LUIS JUNG E ALAIR APARECIDA JUNG, tornam público que irão requerer ao IAP, Licença Ambiental Simplificada, para a atividade de PISCICULTURA COMERCIAL em uma área total de 13.320 M2 de lâmina de água a ser implantada em parte do lote rural 38 da gleba 25 – linha Vera Cruz - distrito de Vila Celeste - Santa Helena – PR.

SÚMULA DE PEDIDO DE LICENÇA PRÉVIA
DIP FRANGOS S.A. torna público que requereu do IAP, Licença Prévia para Abate de aves, a ser implantada na Rodovia BR 163, KM 86 s/n na cidade de Capanema, Estado do Paraná.

SÚMULA DE RECEBIMENTO LICENÇA DE OPERAÇÃO
GUNTER NORBERTO SANDMANN, torna público que recebeu do IAP, Licença de Operação (19303), para a atividade de AVICULTURA DE CORTE destinada a 36.000 aves implantado em Parte do Lote Rural 30 – Linha progresso - Santa Helena – Paraná, com validade até 13/09/2015.

SÚMULA LINCEÇA DE INSTALAÇÃO
PREFEITURA DO MUNICÍPIO DE MEDIANEIRA torna público que requereu ao IAP a Licença de Instalação, para Pavimentação Asfáltica e Drenagem Pluvial da Rua Projetada (entre Rua Argentina e Avenida Brasília). Foi determinado estudo de impacto ambiental e/ou não foi determinado estudo de impacto ambiental.

SÚMULA DE PEDIDO DE LICENÇA PRÉVIA
MARIO ALENCAR DE MORAIS E SHIRLEY APARECIDA MUDOLON DE MORAIS tornam público que requereram do IAP, Licença Prévia para SUINOCULTURA DE TERMINAÇÃO, a ser implantada no LR 153, GL. MELHORANÇA 1ª PARTE, COL. PINDORAMA, PALMITOPOLIS, Município de NOVA AURORA, Estado do Paraná.

Prefeitura Municipal de Tupãssi
ESTADO DO PARANÁ
Praça Santos Dumont, s/nº - Fone (044) 3544 8000 - Fax: 3544 8014 CEP 85945-000

DECRETO Nº. 076/2015

Homologação julgamento proferido pela Comissão Permanente de Licitação e dá outras providências;

O PREFEITO MUNICIPAL DE TUPÁSSI, Estado do Paraná, no uso de suas atribuições legais,

DECRETA

Art. 1º - Fica homologado o julgamento proferido pela Comissão Permanente de Licitação, O Edital de Tomada de Preços nº 5/2015, Processo Licitatório nº 39/2015, visando contratação de empresa especializada em fornecimento de materiais e mão de obra, visando à implantação de 1.334,35 m² de telhados com telhas onduladas de aço zincado ou ocozete, com colocação de rãna ondulada de alumínio no Crack de alta resistência, de no mínimo 3 mm e máximo 60-70 microns, sendo nos seguintes locais: Prédio do Paço Municipal com 680 m²; Prédio do Hospital Municipal com 470 m²; e Prédio da Lanchonete com 184,35 m², construída sobre o calçadão Issao Mori, na cidade de Tupãssi/PR, tudo conforme planilha orçamentária e termo de referência/especificações técnicas em anexo ao edital, tudo em conformidade com o Edital.

Art. 2º - Fica adjudicado o objeto deste instrumento, de acordo com a classificação constante da ata de reunião de recebimento dos envelopes, que fica fazendo parte indissolúvel desse decreto, em favor de:

1 - Aman Mantz Assaférica Ltda - ME
Lote nº 1
Item nº 1

Art. 3º - Pela presente são feitas intimações os participantes de licitação supra mencionada da decisão estabelecida no artigo anterior.

Art. 4º - Este Decreto entrará em vigor na data de sua publicação, revogadas as disposições em contrário.

MUNICÍPIO DE TUPÁSSI, Estado do Paraná, aos 07 dias do mês de agosto de 2015.

Jose Carlos Mariuzzi
Prefeito Municipal

Prefeitura Municipal de Tupãssi
ESTADO DO PARANÁ
Praça Santos Dumont, s/nº - Fone (044) 3544 8000 - Fax: 3544 8014 CEP 85945-000

DECRETO Nº. 075/2015.

Dispõe sobre abertura de Crédito Adicional Suplementar, dando outras providências.

O PREFEITO DO MUNICÍPIO DE TUPÁSSI, Estado do Paraná no uso de suas atribuições legais, com base na Lei Municipal nº 1669/2014

DECRETA:

Art. 1º - Abre-se no orçamento-programa do Município de Tupãssi, para o exercício 2015, crédito adicional suplementar no valor de R\$ 121.330,00 (cento e vinte e um mil e trezentos e trinta reais), para redução e inclusão de despesas/função de recursos:

04 - DEPTO DE AGRICULTURA E MEIO AMBIENTE
01 - GABINETE DO DIRETOR
201220003.2.008000 Manutenção das Atividades Administrativas do Depto de Agricultura e Meio Ambiente
Material de Consumo R\$ 6.000,00
00000 000 01 07 00 00 Recursos Ordinários (lívres)

06 - SECRETARIA DA SAÚDE
03 - FUNDO MUNICIPAL DE SAÚDE
103040012.2.023000 Apoio às Unidades de Atenção e Orientações Sanitárias
Vacinas e Vacinas Fricas - Personal Civil R\$ 16.000,00
00000 000 01 07 00 00 Recursos Ordinários (lívres)
3.1.90.13.00.0000 Oligoelementos Zootécnicos R\$ 1.500,00
00000 000 01 07 00 00 Recursos Ordinários (lívres)

07 - SECRETARIA DA EDUCAÇÃO E CULTURA
05 - DIVISÃO DE CULTURA
133920019.2.036000 Manutenção da Divisão das Atividades Artístico Culturais e da Biblioteca Pública
Material de Consumo R\$ 25.000,00
00000 000 01 07 00 00 Recursos Ordinários (lívres)
3.1.90.11.00.0000 Prem. Culturais, Artísticas, Científ. Desp e Outros R\$ 1.350,00
00000 000 01 07 00 00 Recursos Ordinários (lívres)
3.3.90.32.00.0000 Material, Item de Serviço e Dist Gratuita R\$ 4.480,00
00000 000 01 07 00 00 Recursos Ordinários (lívres)
3.3.90.39.00.0000 Outros Serviços de Terceiros P. Jurídica R\$ 63.700,00
00000 000 01 07 00 00 Recursos Ordinários (lívres)

Total das Inclusões..... R\$ 121.330,00

Art. 2º - Para cobertura do crédito autorizado no artigo anterior, na forma do disposto no artigo 43 da Lei 4320/64, são incluídos os seguintes recursos:

1 - a anulação parcial da seguinte dotação orçamentária:
04 - DEPTO DE AGRICULTURA E MEIO AMBIENTE
01 - GABINETE DO DIRETOR
201220003.2.008000 Manutenção das Atividades Administrativas do Depto de Agricultura e Meio Ambiente
Material, Bem ou Serviço de Dist Gratuita R\$ 19.500,00
00000 000 01 07 00 00 Recursos Ordinários (lívres)
Total da Anulação..... R\$ 19.500,00

II - o superávit financeiro apurado no Balanço Patrimonial do Exercício Financeiro de 2014, relativo a recursos Livres, fonte 000, no valor de R\$ 101.830,00 (cento e um mil e oitocentos e trinta reais);

Total Geral dos Recursos..... R\$ 121.330,00

Art. 3º - Este Decreto entrará em vigor na data de sua publicação, revogadas as disposições em contrário.

MUNICÍPIO DE TUPÁSSI, Estado do Paraná, aos 07 dias do mês de agosto de 2015.

Jose Carlos Mariuzzi
Prefeito Municipal

Prefeitura Municipal de Tupãssi
ESTADO DO PARANÁ
Praça Santos Dumont, s/nº - Fone (044) 3544 8000 - Fax: 3544 8014 CEP 85945-000

DECRETO Nº 074/2015

Determina à baixa, por serem considerados inservíveis, os bens móveis, pertencentes ao patrimônio do Município de Tupãssi e dá outras providências.

O Prefeito Municipal de Tupãssi, Estado do Paraná, no uso de suas atribuições legais, considerando a documentação que integra o processo de baixa de bens, em poder da Divisão de Patrimônio, juntamente com o respectivo relatório emitido pela Comissão designada pela Portaria nº 025/2015.

DECRETA:

Art. 1º Ficam baixados, por terem sido considerados inservíveis, os bens móveis descritos no anexo I deste Decreto, pertencentes ao Patrimônio do Município de Tupãssi.

Art. 2º Fica o Departamento de Finanças da Secretaria Geral de Administração e Finanças autorizado a dar baixa nos bens de que trata este Decreto no Balanço Patrimonial do Município de Tupãssi, relativo ao exercício de 2015.

Prefeitura Municipal de Tupãssi
ESTADO DO PARANÁ
Praça Santos Dumont, s/nº - Fone (044) 3544 8000 - Fax: 3544 8014 CEP 85945-000

EXTRATO DE LICITAÇÃO Nº 04/2015

Nº da proposta	Nº do LOTE	Descrição do Item	CLASSIFICAÇÃO	VALOR
01	001	01 - SERVIÇOS DE MANUTENÇÃO DE EQUIPAMENTOS ELÉTRICOS	INSERTEI	7.000
02	002	02 - SERVIÇOS DE MANUTENÇÃO DE EQUIPAMENTOS ELÉTRICOS	INSERTEI	7.000
03	003	03 - SERVIÇOS DE MANUTENÇÃO DE EQUIPAMENTOS ELÉTRICOS	INSERTEI	7.000
04	004	04 - SERVIÇOS DE MANUTENÇÃO DE EQUIPAMENTOS ELÉTRICOS	INSERTEI	7.000
05	005	05 - SERVIÇOS DE MANUTENÇÃO DE EQUIPAMENTOS ELÉTRICOS	INSERTEI	7.000
06	006	06 - SERVIÇOS DE MANUTENÇÃO DE EQUIPAMENTOS ELÉTRICOS	INSERTEI	7.000
07	007	07 - SERVIÇOS DE MANUTENÇÃO DE EQUIPAMENTOS ELÉTRICOS	INSERTEI	7.000
08	008	08 - SERVIÇOS DE MANUTENÇÃO DE EQUIPAMENTOS ELÉTRICOS	INSERTEI	7.000
09	009	09 - SERVIÇOS DE MANUTENÇÃO DE EQUIPAMENTOS ELÉTRICOS	INSERTEI	7.000
10	010	10 - SERVIÇOS DE MANUTENÇÃO DE EQUIPAMENTOS ELÉTRICOS	INSERTEI	7.000
11	011	11 - SERVIÇOS DE MANUTENÇÃO DE EQUIPAMENTOS ELÉTRICOS	INSERTEI	7.000
12	012	12 - SERVIÇOS DE MANUTENÇÃO DE EQUIPAMENTOS ELÉTRICOS	INSERTEI	7.000
13	013	13 - SERVIÇOS DE MANUTENÇÃO DE EQUIPAMENTOS ELÉTRICOS	INSERTEI	7.000
14	014	14 - SERVIÇOS DE MANUTENÇÃO DE EQUIPAMENTOS ELÉTRICOS	INSERTEI	7.000
15	015	15 - SERVIÇOS DE MANUTENÇÃO DE EQUIPAMENTOS ELÉTRICOS	INSERTEI	7.000
16	016	16 - SERVIÇOS DE MANUTENÇÃO DE EQUIPAMENTOS ELÉTRICOS	INSERTEI	7.000
17	017	17 - SERVIÇOS DE MANUTENÇÃO DE EQUIPAMENTOS ELÉTRICOS	INSERTEI	7.000
18	018	18 - SERVIÇOS DE MANUTENÇÃO DE EQUIPAMENTOS ELÉTRICOS	INSERTEI	7.000
19	019	19 - SERVIÇOS DE MANUTENÇÃO DE EQUIPAMENTOS ELÉTRICOS	INSERTEI	7.000
20	020	20 - SERVIÇOS DE MANUTENÇÃO DE EQUIPAMENTOS ELÉTRICOS	INSERTEI	7.000
21	021	21 - SERVIÇOS DE MANUTENÇÃO DE EQUIPAMENTOS ELÉTRICOS	INSERTEI	7.000
22	022	22 - SERVIÇOS DE MANUTENÇÃO DE EQUIPAMENTOS ELÉTRICOS	INSERTEI	7.000
23	023	23 - SERVIÇOS DE MANUTENÇÃO DE EQUIPAMENTOS ELÉTRICOS	INSERTEI	7.000
24	024	24 - SERVIÇOS DE MANUTENÇÃO DE EQUIPAMENTOS ELÉTRICOS	INSERTEI	7.000
25	025	25 - SERVIÇOS DE MANUTENÇÃO DE EQUIPAMENTOS ELÉTRICOS	INSERTEI	7.000
26	026	26 - SERVIÇOS DE MANUTENÇÃO DE EQUIPAMENTOS ELÉTRICOS	INSERTEI	7.000
27	027	27 - SERVIÇOS DE MANUTENÇÃO DE EQUIPAMENTOS ELÉTRICOS	INSERTEI	7.000
28	028	28 - SERVIÇOS DE MANUTENÇÃO DE EQUIPAMENTOS ELÉTRICOS	INSERTEI	7.000
29	029	29 - SERVIÇOS DE MANUTENÇÃO DE EQUIPAMENTOS ELÉTRICOS	INSERTEI	7.000
30	030	30 - SERVIÇOS DE MANUTENÇÃO DE EQUIPAMENTOS ELÉTRICOS	INSERTEI	7.000
31	031	31 - SERVIÇOS DE MANUTENÇÃO DE EQUIPAMENTOS ELÉTRICOS	INSERTEI	7.000
32	032	32 - SERVIÇOS DE MANUTENÇÃO DE EQUIPAMENTOS ELÉTRICOS	INSERTEI	7.000
33	033	33 - SERVIÇOS DE MANUTENÇÃO DE EQUIPAMENTOS ELÉTRICOS	INSERTEI	7.000
34	034	34 - SERVIÇOS DE MANUTENÇÃO DE EQUIPAMENTOS ELÉTRICOS	INSERTEI	7.000
35	035	35 - SERVIÇOS DE MANUTENÇÃO DE EQUIPAMENTOS ELÉTRICOS	INSERTEI	7.000
36	036	36 - SERVIÇOS DE MANUTENÇÃO DE EQUIPAMENTOS ELÉTRICOS	INSERTEI	7.000
37	037	37 - SERVIÇOS DE MANUTENÇÃO DE EQUIPAMENTOS ELÉTRICOS	INSERTEI	7.000
38	038	38 - SERVIÇOS DE MANUTENÇÃO DE EQUIPAMENTOS ELÉTRICOS	INSERTEI	7.000
39	039	39 - SERVIÇOS DE MANUTENÇÃO DE EQUIPAMENTOS ELÉTRICOS	INSERTEI	7.000
40	040	40 - SERVIÇOS DE MANUTENÇÃO DE EQUIPAMENTOS ELÉTRICOS	INSERTEI	7.000
41	041	41 - SERVIÇOS DE MANUTENÇÃO DE EQUIPAMENTOS ELÉTRICOS	INSERTEI	7.000
42	042	42 - SERVIÇOS DE MANUTENÇÃO DE EQUIPAMENTOS ELÉTRICOS	INSERTEI	7.000
43	043	43 - SERVIÇOS DE MANUTENÇÃO DE EQUIPAMENTOS ELÉTRICOS	INSERTEI	7.000
44	044	44 - SERVIÇOS DE MANUTENÇÃO DE EQUIPAMENTOS ELÉTRICOS	INSERTEI	7.000
45	045	45 - SERVIÇOS DE MANUTENÇÃO DE EQUIPAMENTOS ELÉTRICOS	INSERTEI	7.000
46	046	46 - SERVIÇOS DE MANUTENÇÃO DE EQUIPAMENTOS ELÉTRICOS	INSERTEI	7.000
47	047	47 - SERVIÇOS DE MANUTENÇÃO DE EQUIPAMENTOS ELÉTRICOS	INSERTEI	7.000
48	048	48 - SERVIÇOS DE MANUTENÇÃO DE EQUIPAMENTOS ELÉTRICOS	INSERTEI	7.000
49	049	49 - SERVIÇOS DE MANUTENÇÃO DE EQUIPAMENTOS ELÉTRICOS	INSERTEI	7.000
50	050	50 - SERVIÇOS DE MANUTENÇÃO DE EQUIPAMENTOS ELÉTRICOS	INSERTEI	7.000
51	051	51 - SERVIÇOS DE MANUTENÇÃO DE EQUIPAMENTOS ELÉTRICOS	INSERTEI	7.000
52	052	52 - SERVIÇOS DE MANUTENÇÃO DE EQUIPAMENTOS ELÉTRICOS	INSERTEI	7.000
53	053	53 - SERVIÇOS DE MANUTENÇÃO DE EQUIPAMENTOS ELÉTRICOS	INSERTEI	7.000
54	054	54 - SERVIÇOS DE MANUTENÇÃO DE EQUIPAMENTOS ELÉTRICOS	INSERTEI	7.000
55	055	55 - SERVIÇOS DE MANUTENÇÃO DE EQUIPAMENTOS ELÉTRICOS	INSERTEI	7.000
56	056	56 - SERVIÇOS DE MANUTENÇÃO DE EQUIPAMENTOS ELÉTRICOS	INSERTEI	7.000
57	057	57 - SERVIÇOS DE MANUTENÇÃO DE EQUIPAMENTOS ELÉTRICOS	INSERTEI	7.000
58	058	58 - SERVIÇOS DE MANUTENÇÃO DE EQUIPAMENTOS ELÉTRICOS	INSERTEI	7.000
59	059	59 - SERVIÇOS DE MANUTENÇÃO DE EQUIPAMENTOS ELÉTRICOS	INSERTEI	7.000
60	060	60 - SERVIÇOS DE MANUTENÇÃO DE EQUIPAMENTOS ELÉTRICOS	INSERTEI	7.000
61	061	61 - SERVIÇOS DE MANUTENÇÃO DE EQUIPAMENTOS ELÉTRICOS	INSERTEI	7.000
62	062	62 - SERVIÇOS DE MANUTENÇÃO DE EQUIPAMENTOS ELÉTRICOS	INSERTEI	7.000
63	063	63 - SERVIÇOS DE MANUTENÇÃO DE EQUIPAMENTOS ELÉTRICOS	INSERTEI	7.000
64	064	64 - SERVIÇOS DE MANUTENÇÃO DE EQUIPAMENTOS ELÉTRICOS	INSERTEI	7.000
65	065	65 - SERVIÇOS DE MANUTENÇÃO DE EQUIPAMENTOS ELÉTRICOS	INSERTEI	7.000
66	066	66 - SERVIÇOS DE MANUTENÇÃO DE EQUIPAMENTOS ELÉTRICOS	INSERTEI	7.000
67	067	67 - SERVIÇOS DE MANUTENÇÃO DE EQUIPAMENTOS ELÉTRICOS	INSERTEI	7.000
68	068	68 - SERVIÇOS DE MANUTENÇÃO DE EQUIPAMENTOS ELÉTRICOS	INSERTEI	7.000
69	069	69 - SERVIÇOS DE MANUTENÇÃO DE EQUIPAMENTOS ELÉTRICOS	INSERTEI	7.000
70	070	70 - SERVIÇOS DE MANUTENÇÃO DE EQUIPAMENTOS ELÉTRICOS	INSERTEI	7.000
71	071	71 - SERVIÇOS DE MANUTENÇÃO DE EQUIPAMENTOS ELÉTRICOS	INSERTEI	7.000
72	072	72 - SERVIÇOS DE MANUTENÇÃO DE EQUIPAMENTOS ELÉTRICOS	INSERTEI	7.000
73	073	73 - SERVIÇOS DE MANUTENÇÃO DE EQUIPAMENTOS ELÉTRICOS	INSERTEI	7.000
74	074	74 - SERVIÇOS DE MANUTENÇÃO DE EQUIPAMENTOS ELÉTRICOS	INSERTEI	7.000
75	075	75 - SERVIÇOS DE MANUTENÇÃO DE EQUIPAMENTOS ELÉTRICOS	INSERTEI	7.000
76	076	76 - SERVIÇOS DE MANUTENÇÃO DE EQUIPAMENTOS ELÉTRICOS	INSERTEI	7.000
77	077	77 - SERVIÇOS DE MANUTENÇÃO DE EQUIPAMENTOS ELÉTRICOS	INSERTEI	7.000
78	078	78 - SERVIÇOS DE MANUTENÇÃO DE EQUIPAMENTOS ELÉTRICOS	INSERTEI	7.000
79	079	79 - SERVIÇOS DE MANUTENÇÃO DE EQUIPAMENTOS ELÉTRICOS	INSERTEI	7.000
80	080	80 - SERVIÇOS DE MANUTENÇÃO DE EQUIPAMENTOS ELÉTRICOS	INSERTEI	7.000
81	081	81 - SERVIÇOS DE MANUTENÇÃO DE EQUIPAMENTOS ELÉTRICOS	INSERTEI	7.000
82	082	82 - SERVIÇOS DE MANUTENÇÃO DE EQUIPAMENTOS ELÉTRICOS	INSERTEI	7.000
83	083	83 - SERVIÇOS DE MANUTENÇÃO DE EQUIPAMENTOS ELÉTRICOS	INSERTEI	7.000
84	084	84 - SERVIÇOS DE MANUTENÇÃO DE EQUIPAMENTOS ELÉTRICOS	INSERTEI	7.000
85	085	85 - SERVIÇOS DE MANUTENÇÃO DE EQUIPAMENTOS ELÉTRICOS	INSERTEI	7.000
86	086	86 - SERVIÇOS DE MANUTENÇÃO DE EQUIPAMENTOS ELÉTRICOS	INSERTEI	7.000
87	087	87 - SERVIÇOS DE MANUTENÇÃO DE EQUIPAMENTOS ELÉTRICOS	INSERTEI	7.000
88	088	88 - SERVIÇOS DE MANUTENÇÃO DE EQUIPAMENTOS ELÉTRICOS	INSERTEI	7.000
89	089	89 - SERVIÇOS DE MANUTENÇÃO DE EQUIPAMENTOS ELÉTRICOS	INSERTEI	7.000
90	090	90 - SERVIÇOS DE MANUTENÇÃO DE EQUIPAMENTOS ELÉTRICOS	INSERTEI	7.000
91	091	91 - SERVIÇOS DE MANUTENÇÃO DE EQUIPAMENTOS ELÉTRICOS	INSERTEI	7.000
92	092	92 - SERVIÇOS DE MANUTENÇÃO DE EQUIPAMENTOS ELÉTRICOS	INSERTEI	7.000
93	093	93 - SERVIÇOS DE MANUTENÇÃO DE EQUIPAMENTOS ELÉTRICOS	INSERTEI	7.000
94	094	94 - SERVIÇOS DE MANUTENÇÃO DE EQUIPAMENTOS ELÉTRICOS	INSERTEI	7.000
95	095	95 - SERVIÇOS DE MANUTENÇÃO DE EQUIPAMENTOS ELÉTRICOS	INSERTEI	7.000
96	096	96 - SERVIÇOS DE MANUTENÇÃO DE EQUIPAMENTOS ELÉTRICOS	INSERTEI	7.000
97	097	97 - SERVIÇOS DE MANUTENÇÃO DE EQUIPAMENTOS ELÉTRICOS	INSERTEI	7.000
98	098	98 - SERVIÇOS DE MANUTENÇÃO DE EQUIPAMENTOS ELÉTRICOS	INSERTEI	7.000
99	099	99 - SERVIÇOS DE MANUTENÇÃO DE EQUIPAMENTOS ELÉTRICOS	INSERTEI	7.000
100	100	100 - SERVIÇOS DE MANUTENÇÃO DE EQUIPAMENTOS ELÉTRICOS	INSERTEI	7.000

Art. 1º - Este Decreto entrará em vigor na data de sua publicação, revogadas as disposições em contrário.

MUNICÍPIO DE TUPÁSSI, Estado do Paraná, aos 07 dias do mês de agosto de 2015.

Jose Carlos Mariuzzi
Prefeito Municipal

Prefeitura Municipal de Tupãssi
ESTADO DO PARANÁ
Praça Santos Dumont, s/nº - Fone (044) 3544 8000 - Fax: 3544 8014 CEP 85945-000

EXTRATO DE LICITAÇÃO Nº 04/2015

Nº da proposta	Nº do LOTE	Descrição do Item	CLASSIFICAÇÃO	VALOR
01	001	01 - SERVIÇOS DE MANUTENÇÃO DE EQUIPAMENTOS ELÉTRICOS	INSERTEI	7.000
02	002	02 - SERVIÇOS DE MANUTENÇÃO DE EQUIPAMENTOS ELÉTRICOS	INSERTEI	7.000
03	003	03 - SERVIÇOS DE MANUTENÇÃO DE EQUIPAMENTOS ELÉTRICOS	INSERTEI	7.000
04	004	04 - SERVIÇOS DE MANUTENÇÃO DE EQUIPAMENTOS ELÉTRICOS	INSERTEI	7.000
05	005	05 - SERVIÇOS DE MANUTENÇÃO DE EQUIPAMENTOS ELÉTRICOS	INSERTEI	7.000
06	006	06 - SERVIÇOS DE MANUTENÇÃO DE EQUIPAMENTOS ELÉTRICOS	INSERTEI	7.000
07	007	07 - SERVIÇOS DE MANUTENÇÃO DE EQUIPAMENTOS ELÉTRICOS	INSERTEI	7.000
08	008	08 - SERVIÇOS DE MANUTENÇÃO DE EQUIPAMENTOS ELÉTRICOS	INSERTEI	7.000
09	009	09 - SERVIÇOS DE MANUTENÇÃO DE EQUIPAMENTOS ELÉTRICOS	INSERTEI	7.000
10	010	10 - SERVIÇOS DE MANUTENÇÃO DE EQUIPAMENTOS ELÉTRICOS	INSERTEI	7.000
11	011	11 - SERVIÇOS DE MANUTENÇÃO DE EQUIPAMENTOS ELÉTRICOS	INSERTEI	7.000
12	012	12 - SERVIÇOS DE MANUTENÇÃO DE EQUIPAMENTOS ELÉTRICOS	INSERTEI	7.000
13	013	13 - SERVIÇOS DE MANUTENÇÃO DE EQUIPAMENTOS ELÉTRICOS	INSERTEI	7.000
14	014	14 - SERVIÇOS DE MANUTENÇÃO DE EQUIPAMENTOS ELÉTRICOS	INSERTEI	7.000
15	015	15 - SERVIÇOS DE MANUTENÇÃO DE EQUIPAMENTOS ELÉTRICOS	INSERTEI	7.000
16	016	16 - SERVIÇOS DE MANUTENÇÃO DE EQUIPAMENTOS ELÉTRICOS	INSERTEI	7.000
17	017	17 - SERVIÇOS DE MANUTENÇÃO DE EQUIPAMENTOS ELÉTRICOS	INSERTEI	7.000
18	018	18 - SERVIÇOS DE MANUTENÇÃO DE EQUIPAMENTOS ELÉTRICOS	INSERTEI	7.000
19	019	19 - SERVIÇOS DE MANUTENÇÃO DE EQUIPAMENTOS ELÉTRICOS	INSERTEI	7.000
20	020	20 - SERVIÇOS DE MANUTENÇÃO DE EQUIPAMENTOS ELÉTRICOS	INSERTEI	7.000
21	021	21 - SERVIÇOS DE MANUTENÇÃO DE EQUIPAMENTOS ELÉTRICOS	INSERTEI	7.000
22	022	22 - SERVIÇOS DE MANUTENÇÃO DE EQUIPAMENTOS ELÉTRICOS	INSERTEI	7.000
23	023	23 - SERVIÇOS DE MANUTENÇÃO DE EQUIPAMENTOS ELÉTRICOS	INSERTEI	7.000
24	024	24 - SERVIÇOS DE MANUTENÇÃO DE EQUIPAMENTOS ELÉTRICOS	INSERTEI	7.000
25	025	25 - SERVIÇOS DE MANUTENÇÃO DE EQUIPAMENTOS ELÉTRICOS	INSERTEI	7.000
26	026	26 - SERVIÇOS DE MANUTENÇÃO DE EQUIPAMENTOS ELÉTRICOS	INSERTEI	7.000
27	027	27 - SERVIÇOS DE MANUTENÇÃO DE EQUIPAMENTOS ELÉTRICOS	INSERTEI	7.000
28	028	28 - SERVIÇOS DE MANUTENÇÃO DE EQUIPAMENTOS ELÉTRICOS	INSERTEI	7.000
29	029	29 - SERVIÇOS DE MANUTENÇÃO DE EQUIPAMENTOS ELÉTRICOS	INSERTEI	7.000
30	030	30 - SERVIÇOS DE MANUTENÇÃO DE EQUIPAMENTOS ELÉTRICOS	INSERTEI	7.000
31	031	31 - SERVIÇOS DE MANUTENÇÃO DE EQUIPAMENTOS ELÉTRICOS	INSERTEI	7.000
32	032	32 - SERVIÇOS DE MANUTENÇÃO DE EQUIPAMENTOS ELÉTRICOS	INSERTEI	7.000
33	033	33 - SERVIÇOS DE MANUTENÇÃO DE EQUIPAMENTOS ELÉTRICOS	INSERTEI	7.000
34	034	34 - SERVIÇOS DE MANUTENÇÃO DE EQUIPAMENTOS ELÉTRICOS	INSERTEI	7.000
35	035	35 - SERVIÇOS DE MANUTENÇÃO DE EQUIPAMENTOS ELÉTRICOS	INSERTEI	7.000
36	036	36 - SERVIÇOS DE MANUTENÇÃO DE EQUIPAMENTOS ELÉTRICOS	INSERTEI	7.000
37	037	37 - SERVIÇOS DE MANUTENÇÃO DE EQUIPAMENTOS ELÉTRICOS	INSERTEI	7.000
38	038	38 - SERVIÇOS DE MANUTENÇÃO DE EQUIPAMENTOS ELÉTRICOS	INSERTEI	7.000
39	039	39 - SERVIÇOS DE MANUTENÇÃO DE EQUIPAMENTOS ELÉTRICOS	INSERTEI	7.000
40	040	40 - SERVIÇOS DE MANUTENÇÃO DE EQUIPAMENTOS ELÉTRICOS	INSERTEI	7.000
41	041	41 - SERVIÇOS DE MANUTENÇÃO DE EQUIPAMENTOS ELÉTRICOS	INSERTEI	7.000
42	042	42 - SERVIÇOS DE MANUTENÇÃO DE EQUIPAMENTOS ELÉTRICOS	INSERTEI	7.000
43	043	43 - SERVIÇOS DE MANUTENÇÃO DE EQUIPAMENTOS ELÉTRICOS	INSERTEI	7.000
44	044	44 - SERVIÇOS DE MANUTENÇÃO DE EQUIPAMENTOS ELÉTRICOS	INSERTEI	7.000
45	045	45 - SERVIÇOS DE MANUTENÇÃO DE EQUIPAMENTOS ELÉTRICOS	INSERTEI	7.000
46	046	46 - SERVIÇOS DE MANUTENÇÃO DE EQUIPAMENTOS ELÉTRICOS	INSERTEI	7.000
47	047	47 - SERVIÇOS DE MANUTENÇÃO DE EQUIPAMENTOS ELÉTRICOS	INSERTEI	7.000
48	048	48 - SERVI		



EDITAL DE CONCURSO PÚBLICO Nº 016/2015

O Presidente e os membros da Comissão Especial de Concursos - CEC, no uso de suas atribuições legais, fazem saber a quem possa interessar, e convocando:

- o Edital nº 015/2015, de 03 de agosto de 2015;
- que não houve a interposição de recursos contra o resultado provisório da Prova Prática para os candidatos que concorreram aos cargos de **Motorista e Operador de Máquinas**;

TORNAM PÚBLICO:

Art. 1º - O resultado final da Prova Prática para **Motorista e Operador de Máquinas**, conforme anexa I e Anexo II deste Edital.

Art. 2º - Os candidatos que tiverem ausências inaptas ou ausentes na Prova Prática serão eliminados do Concurso, mesmo que tenham sido classificados na Prova Escrita.

Anexo I - Resultado da Prova Prática para Motorista

Nº DE INSCRIÇÃO	NOME DO CANDIDATO	RESULTADO
079	Acácio Alves Veron	APTO
814	Adriano Benito	APTO
677	Alicia Aparecida de Lima	APTO
210	Alan Eduardo Farias	APTO
022	André Augusto Dal Ré Bernarzi	APTO
078	Antônio Elias	APTO
650	Antônio Carlos de Freitas	AUSENTE
452	Arydojaneira Moura	APTO
506	Carlos Alexandre Gonçalves	APTO
136	Carlos Roberto de Moura	APTO
009	Charleson Ribeiro de Almeida Santos	AUSENTE
650	Claudioval Barbosa dos Santos	APTO
601	Claudioval Fagundes	APTO
531	Cláudio dos Santos Figueiredo	APTO
450	Dayvid Sanches de Lara	APTO
267	Diego Mar Ribeiro de Sousa	APTO
365	Direu Gabriel Huff	APTO
608	Eliana Pereira dos Santos	APTO
027	Eduardo Argenta	AUSENTE
203	Eduardo Ribeiro	APTO
446	Elielson de Carvalho Ferreira	AUSENTE
435	Elielson de Carvalho Ferreira	APTO
872	Evandro Ruben Nora	INAPTO
655	Fabiano Roberto de Farias	APTO
284	Janueli Geronzi	APTO
384	José dos Santos	APTO
220	Jefferson Farias Steila	APTO
030	João Antonio Huff	INAPTO
230	Jocelyn Stupp	APTO

281	Joel Dunga	APTO
018	Jose Adilson da Silva	APTO
360	Jose Alves Jaramasco	APTO
450	Jose Amilton Penafiel	INAPTO
600	Juliano Tolga	APTO
147	Julio Cesar Grobes de Oliveira	APTO
542	Junior Cesar Marques	APTO
731	Lacer Anderson Lang	APTO
296	Leandro Sattista de Oliveira	AUSENTE
309	Leandro Kurtem de Sousa	APTO
541	Luz Fernando Moraes	AUSENTE
801	Marcelo Antonio Thomazoni	AUSENTE
606	Marcia Loureiro Thomazoni	APTO
205	Messias Marcos Mendes	APTO
254	Motais Jeremias de Oliveira	APTO
270	Nilton Cardozo dos Santos	DESISTENTE
468	Nilvo Cottat	APTO
185	Odair Jose de Oliveira	APTO
414	Renato Luigi	APTO
784	Robson Borges Ferreira	APTO
768	Ronze Vieira	AUSENTE
118	Sebastião Cândido Alvés	APTO
671	Sidinei Moreira	APTO

Anexo II - Resultado da Prova Prática para Operador de Máquinas

Nº DE INSCRIÇÃO	NOME DO CANDIDATO	RESULTADO
131	Alexandro Emanuel Fortunato	INAPTO
498	Elcio José Zenotto	APTO
293	Fabiano Hinkelde	AUSENTE
026	Gerson Ferreira	APTO
812	José Newton Carvalho	APTO
401	José Mendes de Souza	APTO
812	Marcos Antonio Geronzi	INAPTO
529	Paulo Roberto F. Menezes Gora	INAPTO

Catanduvas, 07 de agosto de 2015.

Comissão Especial de Concurso Público.

ALACOR CARLOS DE OLIVEIRA
PRESIDENTE

IREZINHA APARECIDA OLIVEIRA
SECRETÁRIA

RAFAEL ORSSATTO
MEMBRO

C11154737-E15

Município de Campo Bonito

ERRATA

ONDE SE LÊ

AVISO DE LICITAÇÃO

PREGÃO PRESENCIAL Nº 36/2015
PROCESSO Nº 58/2015

O MUNICÍPIO DE CAMPO BONITO, Estado do Paraná, comunica aos interessados que fará licitação na modalidade acima, visando **ADQUIÇÃO DE MEDICAMENTOS DIVERSOS PARA DISTRIBUIÇÃO GRATUITA NA FARMÁCIA BÁSICA DA SECRETARIA MUNICIPAL DE SAÚDE DE CAMPO BONITO, EXCLUSIVO PARA MICRO EMPRESAS E EMPRESAS DE PEQUENO PORTE.**

LEIA-SE

AQUISIÇÃO DE MEDICAMENTOS DIVERSOS PARA DISTRIBUIÇÃO GRATUITA, COM RETIRADA DIRETAMENTE DO ESTABELECIMENTO VENCEDOR, PELO PACIENTE, MEDIANTE APRESENTAÇÃO DA RECIPIENTE MÉDICA. EXCLUSIVO PARA MICRO EMPRESAS E EMPRESAS DE PEQUENO PORTE.

CAMPO BONITO, 07 DE JULHO DE 2015

C11154751-E15

Município de Candói

AVISO DE LICITAÇÃO

MODALIDADE LEILÃO PÚBLICO Nº 001/2015

O MUNICÍPIO DE CANDÓI, Estado do Paraná, por meio do Presidente da Comissão Permanente de Licitação, comunica aos interessados que fará licitação na modalidade acima, visando a **Venda de espaços Públicos dentro da tenda de shows da XV Festa Nacional do Charque** nos dias 28, 29 e 30 de agosto de 2015 para instalações de camarotes.

- Data de abertura: 24/08/2015
- Horário: 09:00h
- Local: Sala de Reuniões Paço Municipal

O Edital e seus anexos poderão ser retirados na sede da Prefeitura Municipal, no endereço supra citado junto ao Departamento de Licitação ou no site www.candoi.pr.gov.br.

PUBLIQUE-SE

Candói, 07 de agosto de 2015.

Roberto de Mello
Presidente da Comissão Permanente de Licitação

C11154752-E15



DECRETO Nº 2267/2015.

SÚMULA: AUTORIZA A ABERTURA DE **CRÉDITO ADICIONAL SUPLEMENTAR** ALTERNATIVA 45 LEI MUNICIPAL Nº 2077/2013 - PLANO PLURIANUAL PPA 2014/2017 - 1113/2014-LEI DE ORÇAMENTOS ORÇAMENTÁRIAS - LDO PARA 2015 E SUAS AÇÕES E METAS PREVISTAS NOS RESPECTIVOS ANEXOS.

Crédito Adicional Suplementar
O PREFEITO MUNICIPAL J. Campo Bonito, Estado do Paraná, no uso de suas atribuições legais, faz saber a quem possa interessar, e convocando:

ENTRADAS
07.00 - SECRETARIA DE AÇÃO SOCIAL.
07.01 - Departamento de Ação Social.
07.01.08.244.0007.2015-000 - Manutenção de Serviços de Ação Social.
3.3.90.30.00.00.00 - Outros Serviços de Terceiros - Pessoa Jurídica. R\$ 6.500,00
Fonte de Recursos - 000 - Recursos Livres (Exercício Corrente).
Emenda nº. 05 - Abre Crédito Suplementar - Anulação de Dotação - Recursos Livres. Despesa: 591.

07.00 - SECRETARIA DE AÇÃO SOCIAL.
07.01 - Departamento de Ação Social.
07.01.08.244.0007.2015-000 - Manutenção de Serviços de Ação Social.
3.3.90.30.00.00.00 - Outros Serviços de Terceiros - Pessoa Física. R\$ 2.500,00
Fonte de Recursos - 000 - Recursos Livres (Exercício Corrente).
Emenda nº. 05 - Abre Crédito Suplementar - Anulação de Dotação - Recursos Livres. Despesa: 591.

07.00 - SECRETARIA DE AÇÃO SOCIAL.
07.01 - Departamento de Ação Social.
07.01.08.244.0007.2015-000 - Manutenção de Serviços de Ação Social.
3.3.90.30.00.00.00 - Outros Serviços de Terceiros - Pessoa Física. R\$ 2.500,00
Fonte de Recursos - 000 - Recursos Livres (Exercício Corrente).
Emenda nº. 05 - Abre Crédito Suplementar - Anulação de Dotação - Recursos Livres. Despesa: 591.

07.00 - SECRETARIA DE AÇÃO SOCIAL.
07.01 - Departamento de Ação Social.
07.01.08.244.0007.2015-000 - Manutenção de Serviços de Ação Social.
3.3.90.30.00.00.00 - Outros Serviços de Terceiros - Pessoa Física. R\$ 2.500,00
Fonte de Recursos - 000 - Recursos Livres (Exercício Corrente).
Emenda nº. 05 - Abre Crédito Suplementar - Anulação de Dotação - Recursos Livres. Despesa: 591.

07.00 - SECRETARIA DE AÇÃO SOCIAL.
07.01 - Departamento de Ação Social.
07.01.08.244.0007.2015-000 - Manutenção de Serviços de Ação Social.
3.3.90.30.00.00.00 - Outros Serviços de Terceiros - Pessoa Física. R\$ 2.500,00
Fonte de Recursos - 000 - Recursos Livres (Exercício Corrente).
Emenda nº. 05 - Abre Crédito Suplementar - Anulação de Dotação - Recursos Livres. Despesa: 591.

07.00 - SECRETARIA DE AÇÃO SOCIAL.
07.01 - Departamento de Ação Social.
07.01.08.244.0007.2015-000 - Manutenção de Serviços de Ação Social.
3.3.90.30.00.00.00 - Outros Serviços de Terceiros - Pessoa Física. R\$ 2.500,00
Fonte de Recursos - 000 - Recursos Livres (Exercício Corrente).
Emenda nº. 05 - Abre Crédito Suplementar - Anulação de Dotação - Recursos Livres. Despesa: 591.

07.00 - SECRETARIA DE AÇÃO SOCIAL.
07.01 - Departamento de Ação Social.
07.01.08.244.0007.2015-000 - Manutenção de Serviços de Ação Social.
3.3.90.30.00.00.00 - Outros Serviços de Terceiros - Pessoa Física. R\$ 2.500,00
Fonte de Recursos - 000 - Recursos Livres (Exercício Corrente).
Emenda nº. 05 - Abre Crédito Suplementar - Anulação de Dotação - Recursos Livres. Despesa: 591.

07.00 - SECRETARIA DE AÇÃO SOCIAL.
07.01 - Departamento de Ação Social.
07.01.08.244.0007.2015-000 - Manutenção de Serviços de Ação Social.
3.3.90.30.00.00.00 - Outros Serviços de Terceiros - Pessoa Física. R\$ 2.500,00
Fonte de Recursos - 000 - Recursos Livres (Exercício Corrente).
Emenda nº. 05 - Abre Crédito Suplementar - Anulação de Dotação - Recursos Livres. Despesa: 591.

07.00 - SECRETARIA DE AÇÃO SOCIAL.
07.01 - Departamento de Ação Social.
07.01.08.244.0007.2015-000 - Manutenção de Serviços de Ação Social.
3.3.90.30.00.00.00 - Outros Serviços de Terceiros - Pessoa Física. R\$ 2.500,00
Fonte de Recursos - 000 - Recursos Livres (Exercício Corrente).
Emenda nº. 05 - Abre Crédito Suplementar - Anulação de Dotação - Recursos Livres. Despesa: 591.

07.00 - SECRETARIA DE AÇÃO SOCIAL.
07.01 - Departamento de Ação Social.
07.01.08.244.0007.2015-000 - Manutenção de Serviços de Ação Social.
3.3.90.30.00.00.00 - Outros Serviços de Terceiros - Pessoa Física. R\$ 2.500,00
Fonte de Recursos - 000 - Recursos Livres (Exercício Corrente).
Emenda nº. 05 - Abre Crédito Suplementar - Anulação de Dotação - Recursos Livres. Despesa: 591.

07.00 - SECRETARIA DE AÇÃO SOCIAL.
07.01 - Departamento de Ação Social.
07.01.08.244.0007.2015-000 - Manutenção de Serviços de Ação Social.
3.3.90.30.00.00.00 - Outros Serviços de Terceiros - Pessoa Física. R\$ 2.500,00
Fonte de Recursos - 000 - Recursos Livres (Exercício Corrente).
Emenda nº. 05 - Abre Crédito Suplementar - Anulação de Dotação - Recursos Livres. Despesa: 591.

07.00 - SECRETARIA DE AÇÃO SOCIAL.
07.01 - Departamento de Ação Social.
07.01.08.244.0007.2015-000 - Manutenção de Serviços de Ação Social.
3.3.90.30.00.00.00 - Outros Serviços de Terceiros - Pessoa Física. R\$ 2.500,00
Fonte de Recursos - 000 - Recursos Livres (Exercício Corrente).
Emenda nº. 05 - Abre Crédito Suplementar - Anulação de Dotação - Recursos Livres. Despesa: 591.

07.00 - SECRETARIA DE AÇÃO SOCIAL.
07.01 - Departamento de Ação Social.
07.01.08.244.0007.2015-000 - Manutenção de Serviços de Ação Social.
3.3.90.30.00.00.00 - Outros Serviços de Terceiros - Pessoa Física. R\$ 2.500,00
Fonte de Recursos - 000 - Recursos Livres (Exercício Corrente).
Emenda nº. 05 - Abre Crédito Suplementar - Anulação de Dotação - Recursos Livres. Despesa: 591.

07.00 - SECRETARIA DE AÇÃO SOCIAL.
07.01 - Departamento de Ação Social.
07.01.08.244.0007.2015-000 - Manutenção de Serviços de Ação Social.
3.3.90.30.00.00.00 - Outros Serviços de Terceiros - Pessoa Física. R\$ 2.500,00
Fonte de Recursos - 000 - Recursos Livres (Exercício Corrente).
Emenda nº. 05 - Abre Crédito Suplementar - Anulação de Dotação - Recursos Livres. Despesa: 591.

07.00 - SECRETARIA DE AÇÃO SOCIAL.
07.01 - Departamento de Ação Social.
07.01.08.244.0007.2015-000 - Manutenção de Serviços de Ação Social.
3.3.90.30.00.00.00 - Outros Serviços de Terceiros - Pessoa Física. R\$ 2.500,00
Fonte de Recursos - 000 - Recursos Livres (Exercício Corrente).
Emenda nº. 05 - Abre Crédito Suplementar - Anulação de Dotação - Recursos Livres. Despesa: 591.

07.00 - SECRETARIA DE AÇÃO SOCIAL.
07.01 - Departamento de Ação Social.
07.01.08.244.0007.2015-000 - Manutenção de Serviços de Ação Social.
3.3.90.30.00.00.00 - Outros Serviços de Terceiros - Pessoa Física. R\$ 2.500,00
Fonte de Recursos - 000 - Recursos Livres (Exercício Corrente).
Emenda nº. 05 - Abre Crédito Suplementar - Anulação de Dotação - Recursos Livres. Despesa: 591.

07.00 - SECRETARIA DE AÇÃO SOCIAL.
07.01 - Departamento de Ação Social.
07.01.08.244.0007.2015-000 - Manutenção de Serviços de Ação Social.
3.3.90.30.00.00.00 - Outros Serviços de Terceiros - Pessoa Física. R\$ 2.500,00
Fonte de Recursos - 000 - Recursos Livres (Exercício Corrente).
Emenda nº. 05 - Abre Crédito Suplementar - Anulação de Dotação - Recursos Livres. Despesa: 591.

07.00 - SECRETARIA DE AÇÃO SOCIAL.
07.01 - Departamento de Ação Social.
07.01.08.244.0007.2015-000 - Manutenção de Serviços de Ação Social.
3.3.90.30.00.00.00 - Outros Serviços de Terceiros - Pessoa Física. R\$ 2.500,00
Fonte de Recursos - 000 - Recursos Livres (Exercício Corrente).
Emenda nº. 05 - Abre Crédito Suplementar - Anulação de Dotação - Recursos Livres. Despesa: 591.

07.00 - SECRETARIA DE AÇÃO SOCIAL.
07.01 - Departamento de Ação Social.
07.01.08.244.0007.2015-000 - Manutenção de Serviços de Ação Social.
3.3.90.30.00.00.00 - Outros Serviços de Terceiros - Pessoa Física. R\$ 2.500,00
Fonte de Recursos - 000 - Recursos Livres (Exercício Corrente).
Emenda nº. 05 - Abre Crédito Suplementar - Anulação de Dotação - Recursos Livres. Despesa: 591.

07.00 - SECRETARIA DE AÇÃO SOCIAL.
07.01 - Departamento de Ação Social.
07.01.08.244.0007.2015-000 - Manutenção de Serviços de Ação Social.
3.3.90.30.00.00.00 - Outros Serviços de Terceiros - Pessoa Física. R\$ 2.500,00
Fonte de Recursos - 000 - Recursos Livres (Exercício Corrente).
Emenda nº. 05 - Abre Crédito Suplementar - Anulação de Dotação - Recursos Livres. Despesa: 591.

07.00 - SECRETARIA DE AÇÃO SOCIAL.
07.01 - Departamento de Ação Social.
07.01.08.244.0007.2015-000 - Manutenção de Serviços de Ação Social.
3.3.90.30.00.00.00 - Outros Serviços de Terceiros - Pessoa Física. R\$ 2.500,00
Fonte de Recursos - 000 - Recursos Livres (Exercício Corrente).
Emenda nº. 05 - Abre Crédito Suplementar - Anulação de Dotação - Recursos Livres. Despesa: 591.

07.00 - SECRETARIA DE AÇÃO SOCIAL.
07.01 - Departamento de Ação Social.
07.01.08.244.0007.2015-000 - Manutenção de Serviços de Ação Social.
3.3.90.30.00.00.00 - Outros Serviços de Terceiros - Pessoa Física. R\$ 2.500,00
Fonte de Recursos - 000 - Recursos Livres (Exercício Corrente).
Emenda nº. 05 - Abre Crédito Suplementar - Anulação de Dotação - Recursos Livres. Despesa: 591.

07.00 - SECRETARIA DE AÇÃO SOCIAL.
07.01 - Departamento de Ação Social.
07.01.08.244.0007.2015-000 - Manutenção de Serviços de Ação Social.
3.3.90.30.00.00.00 - Outros Serviços de Terceiros - Pessoa Física. R\$ 2.500,00
Fonte de Recursos - 000 - Recursos Livres (Exercício Corrente).
Emenda nº. 05 - Abre Crédito Suplementar - Anulação de Dotação - Recursos Livres. Despesa: 591.

07.00 - SECRETARIA DE AÇÃO SOCIAL.
07.01 - Departamento de Ação Social.
07.01.08.244.0007.2015-000 - Manutenção de Serviços de Ação Social.
3.3.90.30.00.00.00 - Outros Serviços de Terceiros - Pessoa Física. R\$ 2.500,00
Fonte de Recursos - 000 - Recursos Livres (Exercício Corrente).
Emenda nº. 05 - Abre Crédito Suplementar - Anulação de Dotação - Recursos Livres. Despesa: 591.

07.00 - SECRETARIA DE AÇÃO SOCIAL.
07.01 - Departamento de Ação Social.
07.01.08.244.0007.2015-000 - Manutenção de Serviços de Ação Social.
3.3.90.30.00.00.00 - Outros Serviços de Terceiros - Pessoa Física. R\$ 2.500,00
Fonte de Recursos - 000 - Recursos Livres (Exercício Corrente).
Emenda nº. 05 - Abre Crédito Suplementar - Anulação de Dotação - Recursos Livres. Despesa: 591.

07.00 - SECRETARIA DE AÇÃO SOCIAL.
07.01 - Departamento de Ação Social.
07.01.08.244.0007.2015-000 - Manutenção de Serviços de Ação Social.
3.3.90.30.00.00.00 - Outros Serviços de Terceiros - Pessoa Física. R\$ 2.500,00
Fonte de Recursos - 000 - Recursos Livres (Exercício Corrente).
Emenda nº. 05 - Abre Crédito Suplementar - Anulação de Dotação - Recursos Livres. Despesa: 591.

07.00 - SECRETARIA DE AÇÃO SOCIAL.
07.01 - Departamento de Ação Social.
07.01.08.244.0007.2015-000 - Manutenção de Serviços de Ação Social.
3.3.90.30.00.00.00 - Outros Serviços de Terceiros - Pessoa Física. R\$ 2.500,00
Fonte de Recursos - 000 - Recursos Livres (Exercício Corrente).
Emenda nº. 05 - Abre Crédito Suplementar - Anulação de Dotação - Recursos Livres. Despesa: 591.

07.00 - SECRETARIA DE AÇÃO SOCIAL.
07.01 - Departamento de Ação Social.
07.01.08.244.0007.2015-000 - Manutenção de Serviços de Ação Social.
3.3.90.30.00.00.00 - Outros Serviços de Terceiros - Pessoa Física. R\$ 2.500,00
Fonte de Recursos - 000 - Recursos Livres (Exercício Corrente).
Emenda nº. 05 - Abre Crédito Suplementar - Anulação de Dotação - Recursos Livres. Despesa: 591.

07.00 - SECRETARIA DE AÇÃO SOCIAL.
07.01 - Departamento de Ação Social.
07.01.08.244.0007.2015-000 - Manutenção de Serviços de Ação Social.
3.3.90.30.00.00.00 - Outros Serviços de Terceiros - Pessoa Física. R\$ 2.500,00
Fonte de Recursos - 000 - Recursos Livres (Exercício Corrente).
Emenda nº. 05 - Abre Crédito Suplementar - Anulação de Dotação - Recursos Livres. Despesa: 591.

07.00 - SECRETARIA DE AÇÃO SOCIAL.
07.01 - Departamento de Ação Social.
07.01.08.244.0007.2015-000 - Manutenção de Serviços de Ação Social.
3.3.90.30.00.00.00 - Outros Serviços de Terceiros - Pessoa Física. R\$ 2.500,00
Fonte de Recursos - 000 - Recursos Livres (Exercício Corrente).
Emenda nº. 05 - Abre Crédito Suplementar - Anulação de Dotação - Recursos Livres. Despesa: 591.

07.00 - SECRETARIA DE AÇÃO SOCIAL.
07.01 - Departamento de Ação Social.
07.01.08.244.0007.2015-000 - Manutenção de Serviços de Ação Social.
3.3.90.30.00.00.00 - Outros Serviços de Terceiros - Pessoa Física. R\$ 2.500,00
Fonte de Recursos - 000 - Recursos Livres (Exercício Corrente).
Emenda nº. 05 - Abre Crédito Suplementar - Anulação de Dotação - Recursos Livres. Despesa: 591.

07.00 - SECRETARIA DE AÇÃO SOCIAL.
07.01 - Departamento de Ação Social.
07.01.08.244.0007.2015-000 - Manutenção de Serviços de Ação Social.
3.3.90.30.00.00.00 - Outros Serviços de Terceiros - Pessoa Física. R\$ 2.500,00
Fonte de Recursos - 000 - Recursos Livres (Exercício Corrente).
Emenda nº. 05 - Abre Crédito Suplementar - Anulação de Dotação - Recursos Livres. Despesa: 591.

07.00 - SECRETARIA DE AÇÃO SOCIAL.
07.01 - Departamento de Ação Social.
07.01.08.244.0007.2015-000 - Manutenção de Serviços de Ação Social.
3.3.90.30.00.00.00 - Outros Serviços de Terceiros - Pessoa Física. R\$ 2.500,00
Fonte de Recursos - 000 - Recursos Livres (Exercício Corrente).
Emenda nº. 05 - Abre Crédito Suplementar - Anulação de Dotação - Recursos Livres. Despesa: 591.

07.00 - SECRETARIA DE AÇÃO SOCIAL.
07.01 - Departamento de Ação Social.
07.01.08.244.0007.2015-000 - Manutenção de Serviços de Ação Social.
3.3.90.30.00.00.00 - Outros Serviços de Terceiros - Pessoa Física. R\$ 2.500,00
Fonte de Recursos - 000 - Recursos Livres (Exercício Corrente).
Emenda nº. 05 - Abre Crédito Suplementar - Anulação de Dotação - Recursos Livres. Despesa: 591.

07.00 - SECRETARIA DE AÇÃO SOCIAL.
07.01 - Departamento de Ação Social.
07.01.08.244.0007.2015-000 - Manutenção de Serviços de Ação Social.
3.3.90.30.00.00.00 - Outros Serviços de Terceiros - Pessoa Física. R\$ 2.500,00
Fonte de Recursos - 000 - Recursos Livres (Exercício Corrente).
Emenda nº. 05 - Abre Crédito Suplementar - Anulação de Dotação - Recursos Livres. Despesa: 591.

07.00 - SECRETARIA DE AÇÃO SOCIAL.
07.01 - Departamento de Ação Social.
07.01.08.244.0007.2015-000 - Manutenção de Serviços de Ação Social.
3.3.90.30.00.00.00 - Outros Serviços de Terceiros - Pessoa Física. R\$ 2.500,00
Fonte de Recursos - 000 - Recursos Livres (Exercício Corrente).
Emenda nº. 05 - Abre Crédito Suplementar - Anulação de Dotação - Recursos Livres. Despesa: 591.

07.00 - SECRETARIA DE AÇÃO SOCIAL.
07.01 - Departamento de Ação Social.
07.01.08.244.0007.2015-000 - Manutenção de Serviços de Ação Social.
3.3.90.30.00.00.00 - Outros Serviços de Terceiros - Pessoa Física. R\$ 2.500,00
Fonte de Recursos - 000 - Recursos Livres (Exercício Corrente).
Emenda nº. 05 - Abre Crédito Suplementar - Anulação de Dotação - Recursos Livres. Despesa: 591.

07.00 - SECRETARIA DE AÇÃO SOCIAL.
07.01 - Departamento de Ação Social.
07.01.08.244.0007.2015-000 - Manutenção de Serviços de Ação Social.
3.3.90.30.00.00.00 - Outros Serviços de Terceiros - Pessoa Física. R\$ 2.500,00
Fonte de Recursos - 000 - Recursos Livres (Exercício Corrente).
Emenda nº. 05 - Abre Crédito Suplementar - Anulação de Dotação - Recursos Livres. Despesa: 591.

07.00 - SECRETARIA DE AÇÃO SOCIAL.
07.01 - Departamento de Ação Social.
07.01.08.244.0007.2015-000 - Manutenção de Serviços de Ação Social.
3.3.90.30.00.00.00 - Outros Serviços de Terceiros - Pessoa Física. R\$ 2.500,00
Fonte de Recursos - 000 - Recursos Livres (Exercício Corrente).
Emenda nº. 05 - Abre Crédito Suplementar - Anulação de Dotação - Recursos Livres. Despesa: 591.

07.00 - SECRETARIA DE AÇÃO SOCIAL.
07.01 - Departamento de Ação Social.
07.01.08.244.0007.2015-000 - Manutenção de Serviços de Ação Social.
3.3.90.30.00.00.00 - Outros Serviços de Terceiros - Pessoa Física. R\$ 2.500,00
Fonte de Recursos - 000 - Recursos Livres (Ex

REPÚBLICA FEDERATIVA DO BRASIL
Comarca de Cascavel - Estado do Paraná
Ofício de Protesto de Títulos
Rua Souza Naves, 3983 - Sala 1104 - Fone: 3225-1881 - Centro Comercial Lince

EDITAL DE INTIMAÇÃO.

Encontra-se neste Ofício para protesto os títulos abaixo discriminado de responsabilidade dos devedores a seguir relacionados.
O valor do título esta expresso em FAIXA conforme Lei 13.611/02, item I Tab. XV.

CELIA MULLER SOARES C.P.F. 220.864.559-68 RUA PRESIDENTE COSTA E SILVA,1480,AP21 Cascavel PR DP DE FATURA P/ INDICACAO - FISICA Pagar ate: 11/08/2015 Apontamento: 25426 Data do apontamento: 06/08/2015 Numero: 032013121 Vcto: 06/07/2015 Valor faixa: A Favorecido: COOPERATIVA CRED LIVRE ADMIS CASCAVEL REGIAO Portador : BANCO DO BRASIL S/A Motivo : POR FALTA DE DEVOLUCAO E PAGAMENTO

Pagar ate: 11/08/2015 Apontamento: 25518 Data do apontamento: 06/08/2015 Numero: 468229744 Vcto: 23/07/2015 Valor faixa: A Favorecido: BANCO SAFRA SA Portador : BANCO ITAU UNIBANCO S.A. Motivo : POR FALTA DE DEVOLUCAO E PAGAMENTO

CLAUDIO FACCIN C.P.F. 008.166.759-02 LINHA ALTO ALEGRE S/N Cascavel PR DP DE FATURA P/ INDICACAO - FISICA Pagar ate: 11/08/2015 Apontamento: 25425 Data do apontamento: 06/08/2015 Numero: NF 2877 Vcto: 01/08/2015 Valor faixa: A Favorecido: LEITE OESTE MÁQUINAS E EQUIPAMENTOS LTDA Portador : BANCO DO BRASIL S/A Motivo : POR FALTA DE DEVOLUCAO E PAGAMENTO

ROSEVELT BRASILMONTEIRO C.P.F. 370.694.469-34 RUA ITALIA 1142 Cascavel PR DP DE FATURA P/ INDICACAO - FISICA Pagar ate: 11/08/2015 Apontamento: 25415 Data do apontamento: 06/08/2015 Numero: 6323000 Vcto: 16/07/2015 Valor faixa: A Favorecido: E B SANTOS RECUPERADORA DE RODAS AUTOMOTIVAS Portador : BANSICREDI Motivo : POR FALTA DE DEVOLUCAO E PAGAMENTO

CONSTRUTORA SCALVI LTDA C.N.P.J. 18.640.617/0001-37 RUA BORIM 386 SALA 01 Cascavel PR DP DE FATURA POR INDICACAO-JURIDICA Pagar ate: 11/08/2015 Apontamento: 25435 Data do apontamento: 06/08/2015 Numero: 12953/12954 Vcto: 29/07/2015 Valor faixa: A Favorecido: E.B.L. CONSTRUCOES ME Portador : BANCO DO BRASIL S/A Motivo : POR FALTA DE DEVOLUCAO E PAGAMENTO

SIND TRAB IND M PLA QUI FARM E CONG C C.N.P.J. 01.336.166/0001-46 RUA GURJEL, 1869, Cascavel PR DP DE FATURA POR INDICACAO-JURIDICA Pagar ate: 11/08/2015 Apontamento: 25441 Data do apontamento: 06/08/2015 Numero: 3067 Vcto: 29/07/2015 Valor faixa: A Favorecido: COOPERATIVA CRED LIVRE ADMIS CASCAVEL REGIAO Portador : BANCO DO BRASIL S/A Motivo : POR FALTA DE DEVOLUCAO E PAGAMENTO

JOEL LIMA DOS SANTOS PEREIRA C.P.F. 077.565.329-29 RUA MILAO 395 ITALIA Cascavel PR DP DE FATURA P/ INDICACAO - FISICA Pagar ate: 11/08/2015 Apontamento: 25446 Data do apontamento: 06/08/2015 Numero: 20696024 Vcto: 29/07/2015 Valor faixa: A Favorecido: MASCOR IMOVEIS LTDA. Portador : BANCO DO BRASIL S/A Motivo : POR FALTA DE DEVOLUCAO E PAGAMENTO

TORMAQUI DE SOUZA-EIRELI ME C.N.P.J. 20.323.915/0001-45 R.JECA SILVERIO 363 Santa Tereza do Oeste PR DP DE FATURA POR INDICACAO-JURIDICA Pagar ate: 11/08/2015 Apontamento: 25409 Data do apontamento: 06/08/2015 Numero: 008139 Vcto: 28/07/2015 Valor faixa: A Favorecido: BONFANTE E CIALTDA EPP Portador : BANRISUL S/A Motivo : POR FALTA DE DEVOLUCAO E PAGAMENTO

JONATHAN MENDONCA BARBOSA C.P.F. 082.282.909-69 RUA CARLOS BARTOLOMEU 1064 Cascavel PR DP DE FATURA P/ INDICACAO - FISICA Pagar ate: 11/08/2015 Apontamento: 25404 Data do apontamento: 06/08/2015 Numero: 1033/002 Vcto: 27/07/2015 Valor faixa: A Favorecido: COUROBEL IND DO VESTUARIO LTDA Portador : CAIXA ECONOMICA FEDERAL S/A Motivo : POR FALTA DE DEVOLUCAO E PAGAMENTO

VALDECIR JALASKO C.P.F. 498.712.269-34 RUA PARA 125 DP DE FATURA P/ INDICACAO - FISICA Pagar ate: 11/08/2015 Apontamento: 25416 Data do apontamento: 06/08/2015 Numero: 1377/09 Vcto: 25/07/2015 Valor faixa: A Favorecido: CATARATAS FABR DE COLCHOES LTDA ME Portador : BANSICREDI Motivo : POR FALTA DE DEVOLUCAO E PAGAMENTO

JOSE CARLOS SCANDERLA CEZIMBRA C.P.F. 686.199.369-72 RUA TURMALINA 854 Cascavel PR DP DE FATURA P/ INDICACAO - FISICA Pagar ate: 11/08/2015 Apontamento: 25474 Data do apontamento: 06/08/2015 Numero: AJW617460 Vcto: 20/07/2015 Valor faixa: A Favorecido: I. D. PACHECO & CIA. LTDA Portador : BANCO MERCANTIL DO BRASIL S/A Motivo : POR FALTA DE DEVOLUCAO E PAGAMENTO

ZEMILDA DO ROCIO HOICA C.N.P.J. 09.013.310/0001-15 AV BARAO DO RIO BRANCO, 212 Cascavel PR DP DE FATURA POR INDICACAO-JURIDICA Pagar ate: 11/08/2015 Apontamento: 25483 Data do apontamento: 06/08/2015 Numero: 22016528/1 Vcto: 19/07/2015 Valor faixa: A Favorecido: PRENSAL IND METALURGICA LTDA Portador : BANCO BRADESCO S/A Motivo : POR FALTA DE DEVOLUCAO E PAGAMENTO

MARCIA REGINA GAMBIRASI C.N.P.J. 12.924.839/0001-03 RUA FORTALEZA, 2135 SALA 03 Cascavel PR DP DE FATURA POR INDICACAO-JURIDICA Pagar ate: 11/08/2015 Apontamento: 25503 Data do apontamento: 06/08/2015 Numero: 2991/4 Vcto: 16/07/2015 Valor faixa: A Favorecido: BRAS NIPPHO DIST ARM LTDA ME Portador : BANCO ITAU UNIBANCO S.A. Motivo : POR FALTA DE DEVOLUCAO E PAGAMENTO

Por não ter sido possível encontrar os respectivos responsáveis, pelo presente os intimo para todos os fins de direito, de acordo com o Código de Normas, item 12.5.10 a 12.5.14, e ao mesmo os científico de que se não for atendido no prazo legal, serão lavrados os respectivos instrumentos de protesto. Afixado em: 08/08/2015 Cascavel, 07 de Agosto de 2015.

ONIVARDO PEQUIM C.P.F. 297.819.819-20 RUA GRACILIANO RAMOS, 690 Cascavel PR DP DE FATURA P/ INDICACAO - FISICA Pagar ate: 11/08/2015 Apontamento: 25500 Data do apontamento: 06/08/2015 Numero: 1 321147 Vcto: 21/07/2015 Valor faixa: A Favorecido: COMERCIAL ELETRICA D Z LTDA Portador : BANCO ITAU UNIBANCO S.A. Motivo : POR FALTA DE DEVOLUCAO E PAGAMENTO

RODORUYZ TR RODOV CARGAS LTDA C.N.P.J. 09.439.710/0001-97 RUA OSVALDO CRUZ, 2641 Cascavel PR DP DE FATURA POR INDICACAO-JURIDICA

Handwritten signature and stamp of the office.



2º Tabelionato de Protesto de Títulos COMARCA DE CASCAVEL - PARANÁ

Ivan Possamai OFICIAL TITULAR
Ivan Possamai Junior OFICIAL SUBSTITUTO
Geneci Dallagnol Possamai - Marisa Weis Rocha ESCRIVENTES

143

EDITAL DE INTIMAÇÃO

Encontram-se neste Ofício para protesto os títulos abaixo discriminados de responsabilidade dos devedores a seguir relacionados: O valor do título está expresso em FAIXA conforme Lei 13.611/02, item I Tab. XV.

Rua Souza Naves, 3600 - sala 04 - Fone/Fax: (45) 3225-2144 - Comarca de Cascavel - PR

ANA PAULA DIEDRICH-SME C.N.P.J. 21.526.585/0001-58 RUA CARLOS DE CARVALHO, 1720 SALA 02 Cascavel PR DP DE FATURA P/ INDICACAO Pagar ate: 11/08/2015 Apontamento: 25524 Data do apontamento: 06/08/2015 Numero: 019427-02 Vcto: 02/08/2015 Valor faixa: A Favorecido: FIXOTRAVAVS COMERCIO PAI LTDA Portador : BANCO ITAU UNIBANCO SA Motivo : POR FALTA DE PAGAMENTO

JAIR CIRINO DOS SANTOS EIRELI C.N.P.J. 21.295.538/0001-40 RUA JOAO MARQUES DE OLIVEIRA 186 Cascavel PR DP DE FATURA P/ INDICACAO Pagar ate: 11/08/2015 Apontamento: 25509 Data do apontamento: 06/08/2015 Numero: FAT033556A Vcto: 17/07/2015 Valor faixa: A Favorecido: COMERCIAL ELETRICA D Z LTDA Portador : BANCO ITAU UNIBANCO SA Motivo : POR FALTA DE PAGAMENTO

ARI DE MOTTA OLIVEIRA C.P.F. 827.058.879-20 R SAO CRISTOVAO 32 Santa Tereza do Oeste PR DP DE FATURA P/ INDICACAO Pagar ate: 11/08/2015 Apontamento: 25408 Data do apontamento: 06/08/2015 Numero: STOCASA/006 Vcto: 22/07/2015 Valor faixa: A Favorecido: CLAITON NEI SCHNEIKER Portador : CAIXA ECONOMICA FEDERAL Motivo : POR FALTA DE PAGAMENTO

LEANDRO BELON C.P.F. 039.055.029-92 RUA MARCOS SCHUSTER,83 NOVA CIDADE Cascavel PR DP DE FATURA P/ INDICACAO Pagar ate: 11/08/2015 Apontamento: 25453 Data do apontamento: 06/08/2015 Numero: 23777013 Vcto: 29/07/2015 Valor faixa: A Favorecido: MASCOR IMOVEIS LTDA. Portador : BANCO DO BRASIL SA Motivo : POR FALTA DE PAGAMENTO

CAVALLODEACO TRANSPORTES RODOVIARIOS LTD C.N.P.J. 08.667.437/0001-95 R. INTEGRACAO, 255 SALA 1 Cascavel PR DP DE FATURA P/ INDICACAO Pagar ate: 11/08/2015 Apontamento: 25496 Data do apontamento: 06/08/2015 Numero: 4252329602 Vcto: 25/07/2015 Valor faixa: A Favorecido: REFRITEK EQUIPAMENTOS DE REFRIGERACAO LT Portador : BANCO BRADESCO SA Motivo : POR FALTA DE PAGAMENTO

MARCIO MARTINS ESTEVAO C.P.F. 374.431.698-09 R MARCELINO RAMOS 261 Santa Tereza do Oeste PR DP DE FATURA P/ INDICACAO Pagar ate: 11/08/2015 Apontamento: 25422 Data do apontamento: 06/08/2015 Numero: 84471 Vcto: 15/07/2015 Valor faixa: A Favorecido: NELSON PADOVANI & CIA LTDA Portador : BANCO COOPERATIVO SICREDI SA Motivo : POR FALTA DE PAGAMENTO

CAZZABETON CONSTRUCOES LTDA C.N.P.J. 00.778.047/0001-80 R NATAL, 96 Cascavel PR DP DE FATURA P/ INDICACAO Pagar ate: 11/08/2015 Apontamento: 25497 Data do apontamento: 06/08/2015 Numero: 0109562/03 Vcto: 28/07/2015 Valor faixa: A Favorecido: BANCO DAYCOVAL S/A Portador : BANCO BRADESCO SA Motivo : POR FALTA DE PAGAMENTO

PODALIRIO JOAO AITA C.P.F. 453.003.729-00 RUA RIO GRANDE DO SUL, S/N Corbelia PR DP DE FATURA P/ INDICACAO Pagar ate: 11/08/2015 Apontamento: 25452 Data do apontamento: 06/08/2015 Numero: 004179 Vcto: 29/07/2015 Valor faixa: A Favorecido: TOTAL IMPORTACAO E EXPORTACAO LTDA. - ME Portador : BANCO DO BRASIL SA Motivo : POR FALTA DE PAGAMENTO

CONSTRUTORA ENGENARQ LTDA ME C.N.P.J. 18.590.718/0001-40 R JACARANDA 8484 Cascavel PR DP DE FATURA P/ INDICACAO Pagar ate: 11/08/2015 Apontamento: 25407 Data do apontamento: 06/08/2015 Numero: 8292/2.2 Vcto: 22/07/2015 Valor faixa: A Favorecido: LEAO ENGENHARIA S.A. Portador : CAIXA ECONOMICA FEDERAL Motivo : POR FALTA DE PAGAMENTO

PRIMAR PIZZARIA LTDA C.N.P.J. 07.886.874/0001-37 RUA CUIABA Cascavel PR DP DE FATURA P/ INDICACAO Pagar ate: 11/08/2015 Apontamento: 25523 Data do apontamento: 06/08/2015 Numero: ACERTO Vcto: 30/07/2015 Valor faixa: A Favorecido: ROHDEN CIA LTDA Portador : BANCO ITAU UNIBANCO SA Motivo : POR FALTA DE PAGAMENTO

CONSTRUTORA SCALVI LTDA C.N.P.J. 18.640.617/0001-37 RUA BORIM 386 SALA 01 Cascavel PR DP DE FATURA P/ INDICACAO Pagar ate: 11/08/2015 Apontamento: 25455 Data do apontamento: 06/08/2015 Numero: 37941/37571 Vcto: 29/07/2015 Valor faixa: A Favorecido: DEPOSITO DE MADEIRAS PALOTINA LTDA Portador : BANCO DO BRASIL SA Motivo : POR FALTA DE PAGAMENTO

ROGERIO APARECIDO DE OLIVEIRA C.P.F. 030.281.909-66 RUA SERRA NEGRA, 1535 Cascavel PR DP DE FATURA P/ INDICACAO Pagar ate: 11/08/2015 Apontamento: 25505 Data do apontamento: 06/08/2015 Numero: APJ3375/02 Vcto: 25/07/2015 Valor faixa: A Favorecido: AQUISIVEL VEICULOS LTDA Portador : BANCO ITAU UNIBANCO SA Motivo : POR FALTA DE PAGAMENTO

DANIELI RATKI - ME C.N.P.J. 07.655.930/0002-03 RUA RIO DA PAZ, 610 Cascavel PR DP DE FATURA P/ INDICACAO Pagar ate: 11/08/2015 Apontamento: 25474 Data do apontamento: 06/08/2015 Numero: 9458092 Vcto: 27/07/2015 Valor faixa: B Favorecido: HSBC BANK BRASIL S/A BANCO MULTIPLO Portador : HSBC BANK BRASIL SA BANCO MULTIPLO Motivo : POR FALTA DE PAGAMENTO

ROSELI APARECIDA WUNDERVALD C.P.F. 841.940.309-15 R NHAMBIQUARAS 65 Cascavel PR DP DE FATURA P/ INDICACAO Pagar ate: 11/08/2015 Apontamento: 25401 Data do apontamento: 06/08/2015 Numero: 24032-008 Vcto: 22/07/2015 Valor faixa: A Favorecido: VIP SEG SEGURANCA LTDA Portador : CAIXA ECONOMICA FEDERAL Motivo : POR FALTA DE PAGAMENTO

ECLIDES SHEFFRIN ISSLER C.P.F. 882.223.300-04 R NHAMBIQUARAS 340 Cascavel PR DP DE FATURA P/ INDICACAO Pagar ate: 11/08/2015 Apontamento: 25405 Data do apontamento: 06/08/2015 Numero: NT 121 Vcto: 22/07/2015 Valor faixa: A Favorecido: LORI CECILIA MOGNOL - CONFECOES Portador : CAIXA ECONOMICA FEDERAL Motivo : POR FALTA DE PAGAMENTO

SILVANO ANTUNES C.P.F. 972.816.549-87 RUI BARBOSA Santa Tereza do Oeste PR DP DE FATURA P/ INDICACAO Pagar ate: 11/08/2015 Apontamento: 25343 Data do apontamento: 05/08/2015 Numero: 2553 Vcto: 23/07/2015 Valor faixa: A Favorecido: OBREGAO SUPERMERCADOS LTDA - ME Portador : BANCO BRADESCO SA Motivo : POR FALTA DE PAGAMENTO

EJ FARIAS E CIALTDA ME C.N.P.J. 22.551.971/0001-62 RUA ARAUCARIA, 433 Cascavel PR DP DE FATURA P/ INDICACAO Pagar ate: 11/08/2015 Apontamento: 25484 Data do apontamento: 06/08/2015 Numero: 5808 Vcto: 23/07/2015 Valor faixa: A Favorecido: PROSPAR INDUSTRIA E COM DE PARAFUSO LTDA Portador : BANCO BRADESCO SA Motivo : POR FALTA DE PAGAMENTO

Por não ter sido possível encontrar os respectivos responsáveis, pelo presente os intimo para todos os fins de direito, de acordo com o Código de Normas, item 12.5.10 a 12.5.14, e ao mesmo os científico de que se não for atendido no prazo legal, serão lavrados os respectivos instrumentos de protesto. Afixado em: 08/08/2015 Cascavel, 07 de Agosto de 2015.

GERSON LUIS DEBASTIANI C.P.F. 697.750.449-87 RUA OTELO CELESTINO DE CASTILHO, 754 Cascavel PR DP DE FATURA P/ INDICACAO Pagar ate: 11/08/2015 Apontamento: 25433 Data do apontamento: 06/08/2015 Numero: 000006361 Vcto: 29/07/2015 Valor faixa: A Favorecido: COOPERATIVA CRED LIVRE ADMIS CASCAVEL REGIAO Portador : BANCO DO BRASIL SA Motivo : POR FALTA DE PAGAMENTO

GISELE PEREIRA ROCHA C.P.F. 322.631.473-49 EST COLUNA CASCAVEL CE 350 Pindoretama CE DUPLICATA RURAL Pagar ate: 11/08/2015 Apontamento: 25224 Data do apontamento: 05/08/2015 Numero: 2382 D Vcto: 30/07/2014 Valor faixa: A Favorecido: ALCIDES ANTONIO MIOTTO Portador : ALCIDES ANTONIO MIOTTO Motivo : POR FALTA DE PAGAMENTO



Handwritten signature and official stamp of Ivan Possamai Junior.

3º SERVIÇO DE REGISTRO DE IMÓVEIS

Rua Paraná 2.864 - Centro - CEP 85.810-010 - Cascavel-PR
Ed. Itapoá, sala 15. Tel/Fax: (45) 3225-5511
e-mail: 3cascavel@3cascavel.com.br

EDITAL DE INTIMAÇÃO

Segundo as atribuições conferidas pelo art. 26, §4º, da Lei nº 9.514/97, bem como pelo requerimento firmado pela CAIXA ECONOMICA FEDERAL...

CI1154627-E15

3º SERVIÇO DE REGISTRO DE IMÓVEIS

Rua Paraná 2.864 - Centro - CEP 85.810-010 - Cascavel-PR
Ed. Itapoá, sala 15. Tel/Fax: (45) 3225-5511
e-mail: 3cascavel@3cascavel.com.br

EDITAL DE INTIMAÇÃO

Segundo as atribuições conferidas pelo art. 26, §4º, da Lei nº 9.514/97, bem como pelo requerimento firmado pela CAIXA ECONOMICA FEDERAL...

CI1154628-E15

3º SERVIÇO DE REGISTRO DE IMÓVEIS

Rua Paraná 2.864 - Centro - CEP 85.810-010 - Cascavel-PR
Ed. Itapoá, sala 15. Tel/Fax: (45) 3225-5511
e-mail: 3cascavel@3cascavel.com.br

EDITAL DE INTIMAÇÃO

Segundo as atribuições conferidas pelo art. 26, §4º, da Lei nº 9.514/97, bem como pelo requerimento firmado pela CAIXA ECONOMICA FEDERAL...

CI1154629-E15

MUNICÍPIO DE CAPITÃO LEÔNIDAS MARQUES - PR

AVISO DE LICITAÇÃO

PRELIMINAR DO MUNICÍPIO DE CAPITÃO LEÔNIDAS MARQUES - Estado do Paraná, com sede Administrativa na Av. Cardeal Neves, 902...

CI1154732-E15

ERRATA

Ref: Decreto nº 206/2015, Publicado em 06 de agosto de 2015.

Onde se lê

Capitão Leônidas Marques - PR, 08 de Agosto de 2015.

LEIA - SE.

Capitão Leônidas Marques - PR, 06 de Agosto de 2015

Capitão Leônidas Marques - PR, 07 de Agosto de 2015.

CI-1154734-E15

Ivar Bares
Prefeito Municipal

Prefeitura Municipal de Boa Vista da Aparecida
Estado do Paraná
CNPJ: 78.121.965/0001-09
Av. Clótor Barbosa Sobrinho, 1190 - Centro - Fone/Fax: (45) 3287-1331 - 85780-000 - Boa Vista da Aparecida - Paraná

TERMO DE HOMOLOGAÇÃO/ADJUDICAÇÃO
Tendo em vista o parecer da Comissão de Licitação e estando cumpridas todas as condições do Pregão Presencial nº 004/2015.

HOMOLOGADO E ADJUDICADO
O resultado da licitação referente à aquisição de unidades para os serviços em unidades da Secretaria de Saúde do Município de Boa Vista da Aparecida, às empresas: Adriel Cordeiro de Moraes e Comércio Ltda - ME no valor de R\$ 9.263,96 (nove mil duzentos e sessenta e três reais e noventa e seis centavos); Dayn Trampus e Godofredo Lardi Ltda - EPP no valor de R\$ 13.343,85 (treze mil trezentos e quarenta e três reais e oitenta e cinco centavos) e Fabio F. F. Fontanille - ME no valor de R\$ 11.180,00 (onze mil cento e oitenta reais).

Boa Vista da Aparecida, 07 de agosto de 2015
Wilton Antônio Sarain
Prefeito Municipal

CI1154740-E15

Prefeitura Municipal de Boa Vista da Aparecida
Estado do Paraná
CNPJ: 78.121.965/0001-09
Av. Clótor Barbosa Sobrinho, 1190 - Centro - Fone/Fax: (45) 3287-1331 - 85780-000 - Boa Vista da Aparecida - Paraná

EXTRATO DE CONTRATO
PRIMEIRO TERMO ADITIVO AO CONTRATO DE FORNECIMENTO Nº 1252014

CONTRATANTE: Prefeitura Municipal de Boa Vista da Aparecida - PR
CONTRATADA: M.E. Giacani - Comércio Ltda - ME
OBJETO: Aquisição por cotação de 10.000 (dez mil) litros de etanol para os veículos da frota municipal.
VALOR ORIGINAL DO CONTRATO: R\$ 21.000,00 (vinte e um mil reais)
VALOR ADITIVO DO CONTRATO: R\$ 26.250,00 (vinte e seis mil duzentos e cinquenta reais).
Gabinete da Prefeitura Municipal de Boa Vista da Aparecida, Estado do Paraná, em 07 de agosto de 2015.
Wilton Antônio Sarain
Prefeito Municipal

CI1154735-E15

MUNICÍPIO DE VERA CRUZ DO OESTE
CNPJ: 78.101.821/0001-01
ESTADO DO PARANÁ

EXTRATO DE PUBLICAÇÃO EDIÇÃO Nº 868/2015

PROCESSO ADMINISTRATIVO Nº 083/15 PROCESSO DE COMPRAS Nº 073/15 INEXIGIBILIDADE Nº 007/15
OBJETO: Contratação de profissional para prestação de serviços na área de medicina, sendo médico para atender a Estação Saúde da Família do município de Vera Cruz do Oeste.

CONTRATADA: AURELIA LADFA TREFF, CPF: 747.63.163-03, RG: 477.114 PC/20 e CRM-PR: 34543, residente e domiciliada à Rua Bandeira, 1323, na cidade de Cascavel, estado do Paraná, CEP: 85812-270.
CONTRATANTE: MUNICÍPIO DE VERA CRUZ DO OESTE, Estado do Paraná, CNPJ: 78.101.821/0001-01, localizado à Rua Rui Barbosa, nº 202, Centro, na cidade de Vera Cruz do Oeste, Paraná.

FUNDAMENTO LEGAL: Fidejussão, baseado no disposto com fundamento no art. 25 da Lei nº 8.666/93, por se tratar de contratação de profissional médico, na modalidade de credenciamento.

PERÍODO DE EXECUÇÃO: 07/08/2015 a 07/08/2016
VALOR DO REEMBOLSO: R\$ 244.000,00 (duzentos e quarenta e quatro mil reais/ano).
RATIFICAÇÃO/HOMOLOGAÇÃO: Em 27 de agosto de 2015 pelo Sr. Edson Ansthaus, Prefeito do Município de Vera Cruz do Oeste Paraná.

Vera Cruz do Oeste, 07 de agosto de 2015.

PROCESSO DE INEXIGIBILIDADE Nº 007/15, 07 de agosto de 2015.
TERMO DE HOMOLOGAÇÃO E ADJUDICAÇÃO PROCESSO DE INEXIGIBILIDADE Nº 007/15, 07 de agosto de 2015
EDITAL DE CLASSIFICAÇÃO REF.: PREGÃO PRESENCIAL - SRP Nº 053/15 (Menor Preço por Item), 07 de agosto de 2015.
EXTRATO DOS CONTRATOS - PREGÃO PRESENCIAL Nº 052/15 em 07 de agosto de 2015
DECRETO Nº 3878/2015 SÚMULA Normativa Com. de Licitação Nº 002/2015, em 07 de agosto de 2015.

DOCUMENTOS NA ÍNTEGRA, NO DIÁRIO OFICIAL.
SITE: <http://www.veracruzpr.gov.br>

CI1154765-E15

MUNICÍPIO DE CÉU AZUL
CONTRATO Nº 50/2013 - Aditivo nº 7.
CONTRATANTE: MUNICÍPIO DE CÉU AZUL
CONTRATADA: MAPFRE VERA CRUZ SEGURADORA S/A
ALTERAÇÃO: Considerando a necessidade da continuidade dos seguros para frota de máquinas da Administração Municipal as partes resolvem promover a prorrogação dos seguros por mais 12 (doze) meses, compreendendo o período de 02/08/2015 a 02/08/2016. Conforme frota, coberturas mínimas e valores constantes no Contrato Original e Aditivos.
VIGÊNCIA: 02/08/2016.
FUNDAMENTAÇÃO LEGAL: Lei Federal nº 8.666/93 e alterações.
DATA DA ALTERAÇÃO: 30/07/2015
VALOR DO ADITIVO: R\$ 8.496,00 (oito mil quatrocentos e noventa e seis reais).
ASSINATURAS: JAIMÉ LUIS BASSO e FRANCISCO EDIVALDO MOREIRA DE SOUZA

CI1154760-E15

MUNICÍPIO DE CÉU AZUL
CONTRATO Nº 10/2013 - Aditivo nº 6
CONTRATANTE: MUNICÍPIO DE CÉU AZUL
CONTRATADA: ZILDA MARIA NANDI DOMENEGATTO - ME
OBJETO: contratação de serviços de transporte escolar para atendimento a alunos residentes no município e matriculados em escolas da rede pública no Município de Céu Azul.
ALTERAÇÃO: Promover o aditivo de quilometragem no seguinte linha:
a) Lote 5 Linha 1: Adicionar 750 Km em decorrência da reposição de placas letivas no mês de Julho/2015, em razão da greve das Escolas Estaduais do Município compreendendo os períodos de 06/07/2015 à 10/07/2015 e 13/07/2015 à 17/07/2015, o que acarretou num acréscimo de 78km/dia durante 10 dias letivos de reposição.
VIGÊNCIA: 11/12/2015
FUNDAMENTAÇÃO LEGAL: Lei Federal nº 8.666/93 e alterações.
DATA DA ALTERAÇÃO: 03/08/2015
VALOR DO ADITIVO: R\$ 2.336,55 (Dois mil trezentos e trinta e seis reais e cinco centavos).
ASSINATURAS: JAIMÉ LUIS BASSO e ZILDA MARIA NANDI DOMENEGATTO

CI1154761-E

Descubra o segredo da **BMW Série 3** e mais nove modelos que serão lançados em breve.

motorpress  www.carroonline.net

Carro

Aventador LP 750-4
ACELERAMOS A VERSÃO
SUPER VELOCIDADE DE 750 CV!

SEGREDOS
BMW SÉRIE 3 E MAIS 9 NOVIDADES QUE VÊM POR AÍ

TURBO
SAIBA TUDO SOBRE ELE
E já avaliamos 10 modelos: VW up! TSI, BMW X4, Audi Q3 e S7, Subaru WRX STI, Mercedes C63 S AMG, GLC e AMG GT, Bentley Bentayga e Porsche 911 Turbo





Mercedes GLC Coupé
Audi Q6
VW up! TSI

Já nas Bancas