

SEM ESCOLARIDADE

Quase 670 mil paranaenses não sabem ler nem escrever



VANDRÉ DUBIELA

Contra a pólio

O dia D de vacinação contra a poliomielite, ontem, foi bastante movimentado nas Unidades Básicas de Saúde de Cascavel. A meta no município é imunizar quase 19 mil crianças de seis meses a cinco anos incompletos até dia 31.

■ Cascavel 08

Moradores do São Cristóvão cobram apoio do poder público

■ Cascavel 09



ASS. TOLEDO

Sementes

Alunos do Florir Toledo foram envolvidos em uma atividade inovadora. Ao lado de acadêmicos da PUCPR, eles participaram da coleta de sementes nativas. Encontraram, entre outras, sementes de canafístula e angico.

■ Oeste 13



LORENA MANARIN

Dados do IBGE mostram que quase 10% da população do Paraná ainda vivem sem instrução. Ao todo, 669.318 paranaenses nunca frequentaram o ambiente escolar. O grupo de idosos é o que apresenta maior exclusão no processo de alfabetização, porém a falta de oportunidades e de interesse reflete também no índice de jovens sem estudo. ■ Oeste 12

NEGÓCIOS E ENTRETENIMENTO



DIVULGAÇÃO

Um grande público é esperado hoje, em Medianeira, para mais uma edição da Corrida do Porco. A competição, que gera situações engraçadas, ajuda a promover a suinocultura, uma das principais atividades econômicas do município.

■ Oeste 13

“Divas no Divã” encerra hoje 29º Festival de Teatro

■ Variedades 15

BASTA! Brasileiros voltam às ruas hoje para protestar contra a corrupção

04

COMPORTEAMENTO



Cadê o marido?

■ Variedades 19



Expo-Palotina

Já estão em fase adiantada os preparativos de mais uma edição da já tradicional exposição agropecuária de Palotina, que irá de 4 a 7 de setembro. Uma das atrações mais aguardadas é a consagrada dupla Victor e Leo, que fará o show de abertura.

■ Oeste 11

expediente

DESDE 15 DE MAIO DE 1976

O Paraná

Jornal de Fato

Gestão Judicial
Scherer Assessoria Empresarial Ltda.Diretor
Jadir Zimmermann
diretoria@oparana.com.brEditor-chefe
Antonio Sbardelotto
editoria@oparana.com.br
www.oparana.com.brRCK Comunicações Ltda. CNPJ: 77.867.877/0001-09
Jornal Oparana S/A CNPJ: 21.819.026/0001-36 Matriz
Jornal Oparana S/A CNPJ: 21.819.026/0002-17 FilialRedação, administração, publicidade e oficinas
Rua Pernambuco, 1.600 - Cascavel - PR CEP 85.810-021 - Caixa Postal 761
Telefone Central (45) 3321-1000 Fax (45) 3321-1020Emails
redacao@oparana.com.br
comercial@oparana.com.br
assinaturas@oparana.com.br

REPRESENTANTES NACIONAIS

Curitiba / São Paulo / Merconet
(41) 3079-4666
Brasília, Florianópolis/Central
(61) 3323-4701 / (48) 3216-0600
Porto Alegre/Expansão Brasil
(51) 3340-1408

Editorial

Sombra da crise em pinheirais e pampas

Bolha imobiliária no limiar do estouro, ações supervalorizadas na bolsa e agora sucessivas desvalorizações do iuan sinalizam com clareza que a economia chinesa se desacelera progressivamente, mas ainda segue a estratégia do pouso suave.

Há quem não entenda a desvalorização da moeda chinesa, uma vez que a política oficial é apostar mais no mercado interno, mas está claro que a produção industrial não recuou como as autoridades esperavam e a desvalorização beneficia seus exportadores.

Para o Brasil, sobretudo o Paraná, o impacto dessa ainda incompleta acomodação da economia chinesa se revela, de imediato, por no mínimo duas formas. A primeira é a confirmação da tendência de que a economia mundial vai crescer menos. São vãs as promessas de que aqui ou ali será possível voltar a crescer a "índices chineses", como no período em que o PIB na grande nação oriental escalou de 9% a 13%.

A outra é que a desvalorização do iuan prejudica os ganhos brasileiros com a venda de commodities. No geral, porém, a desvalorização da moeda chinesa faz o Federal Reserve estadunidense arquivar os planos de imediata elevação na taxa de juros domésticos, que traria riscos para a reordenação da economia brasileira pós-ajustes.

O rebaixamento da nota do Paraná pela agência de rating Moody's apenas reflete o vazio do argumento de quem usa a trucagem publicitária para vender alguns estados e cidades como imunes à crise. Como estamos no mesmo barco-nação, o rebaixamento da nota nacional fatalmente vai se refletir em suas partes.

Sempre vendido pela propaganda como "Brasil Grande do Sul", o RS caiu na real e precisa fazer das tripas coração para dar a volta por cima. A realidade não pode ser maquiada eternamente pelos cosméticos da desinformação. É a sombra da crise nacional sobre os pinheirais e os Pampas.

Lei esquecida e dano ambiental

Ariovaldo Caodaglio

A necessidade de um ajuste fiscal profundo é indiscutível, pois se trata de medida basilar para a retomada do crescimento econômico nacional, por razões já explicadas em profundidade por economistas e especialistas no tema. Contudo, cabe reflexão sobre os critérios nos cortes das despesas, pois há prioridades, como saúde, educação e investimentos em infraestrutura, que não podem ser preteridas, considerando sua alta relevância para a sociedade.

Dentre as demandas mais importantes do Estado neste momento, inclusive, com certeza, a Lei nº 12.305, de 2010, que instituiu a Política Nacional de Resíduos Sólidos (PNRS), cuja execução prática é de extrema importância para o meio ambiente, a melhoria da qualidade da vida no meio urbano e a saúde pública dos brasileiros. A sua execução prática assenta-se sobre dois eixos fundamentais: a erradicação dos chamados lixões, que são um verdadeiro crime ambiental, com a consequente instalação de adequados aterros sanitários; e a logística reversa, que estabelece responsabilidades compartilhadas da indústria, importadores, distribuidores e varejistas na coleta e destinação ambientalmente correta dos chamados restos do consumo (baterias, pneus, lâmpadas, eletrônicos em geral e em-

balagens, dentre outros itens).

A logística reversa, embora sem contrapartida em proporção adequada do Estado, segue sendo articulada pelas distintas cadeias produtivas. No entanto, a erradicação dos lixões e a implantação de aterros sanitários são assuntos aparentemente esquecidos pelo governo. A extinção dos primeiros, conforme a lei, deveria ter sido concluída em agosto de 2014, mas apenas cerca de metade das cidades brasileiras havia conseguido cumprir. Recentemente, o Senado aprovou a vigência da validade dos lixões em prazos que vão de 2018 a 2021.

O grande obstáculo à erradicação dos lixões é a falta de dinheiro das prefeituras, que precisariam receber aportes federais e estaduais. Porém, se o tema já estava esquecido pelo governo, o que dizer agora no âmbito do ajuste fiscal? As perspectivas são preocupantes, em especial se considerarmos algo sinalizado no recente anúncio do contingenciamento do orçamento da União: o Ministério das Cidades, sob o qual está parte expressiva da gestão da Política Nacional de Resíduos Sólidos, foi o que sofreu o maior corte: R\$ 17,23 bilhões. Assim, se estava difícil para os municípios conseguirem recursos antes, imaginem agora. Pode-se presumir que o prazo será novamente postergado? E como está a fiscalização da lei? Está sendo feita pelo Ministério Público?

De nada adianta o Poder Legislativo prorrogar o prazo para extinção dos lixões, sem a previsão de recursos financeiros para execução das obras necessárias. Sem dinheiro, não será possível substituí-los pelos aterros sanitários.

A sociedade espera respostas, pois a Política Nacional de Resíduos Sólidos é uma das normas nacionais mais importantes deste século, pois significa expressiva transformação ambiental das cidades. Ao esquecer a Lei 12.305, o Brasil agrava sua dívida com o meio ambiente.

Ariovaldo Caodaglio é cientista social, biólogo, estatístico e pós-graduado em meio ambiente

1977, 1978, 1979, 1980, 1981, 192, 1983, 1984, 1985, 1986, 1987

TÚNEL DO TEMPO

22 de agosto de 1984

A pressão do presidente João Baptista Figueiredo para viabilizar a candidatura de Paulo Maluf à sua sucessão começa a causar baixas no alto escalão do governo. O banqueiro José Eduardo de Andrade Vieira vem a Cascavel receber homenagem do Lions Club. Um bezerro de duas cabeças nasce na propriedade do agricultor José Atalábio Ludwig, de Medianeira.

Assim vovô se livrou da escravidão

Alceu A. Sperança

Pai contra mãe, o chocante conto de Machado de Assis, expõe o impacto que uma nova ordem traz sobre os restolhos da velha. "A escravidão levou consigo ofícios e aparelhos, como terá sucedido a outras instituições sociais" é a oração que dá o tom da narrativa. Ao ser extinta, a ordem escravista condenou aos museus os equipamentos usados para prender e castigar os escravos.

A caixinha de pregar mão vai dar saudades em pais neuróticos que dizem "amém" ao senhor gerente e descontam as humilhações sofridas nas crianças ao chegar ao doce lar. A berlinda desperta suspiros nostálgicos nos exploradores mais radicais: o rebelde tinha os punhos e o pescoço presos e quem passava lhe distribuía tapas, peletecos e cusparadas.

Enfim, a ordem capitalista só conseguiu progresso de fato ao liquidar esses restolhos do escravismo que ainda permaneciam no feudalismo. E aí inventou a nova máquina dentre as tantas que o caracterizaram como a formação social e econômica mais evoluída forjada pela humanidade: o relógio do cartão-ponto.

Não é demais supor que na futura ordem socialista haverá restolhos da ordem capitalista e eles terão sobre nossos netos o mesmo efeito angustiante que os entulhos das crueldades escravistas motivaram nos leitores de Machado de Assis ao ler o livro Relíquias da Casa Velha, em 1906. Nada que Maquiavel já não tenha advertido, aliás: "Não há nada mais difícil de realizar nem mais perigoso de controlar que o início de uma nova ordem de coisas".

É possível que nossa expressão de horror ao saber como o escravo era tratado na berlinda seja o mesmo sentimento de piedade que os atuais bisnetos sentirão pelo bisavô ao saber como remetia torpedos em sua época. Primeiro, precisava de uma rústica máquina de escrever, na qual sujava os dedos de tinta ao colocar a fita. Precisava

então de papel para deslizar no cilindro da máquina, alinhar e então catar milho (só isso ainda permanece!) para digitar o texto da mensagem.

Mais papel era necessário: um envelope. Nele, o papel com o texto do torpedo era colocado. Aí vinha o esforço propriamente dito: andar até uma agência de correio para a postagem, que dependia ainda de fechar o envelope com cola e lacrá-lo com um selo e um carimbo. Então bisavô pagava o selo e sua parte estava concluída, equivalente a um clique no "send": a mensagem foi finalmente postada para a bisa, ainda sua namoradinha de colegial.

Ah, mas até ela receber a mensagem tudo ainda dependia de mais esforço e um tempão desde a cartinha ser colocada num malote e ser transportada de caminhão até uma central dos Correios e Telégrafos. Dela (ufa!) partiam carteiros a pé ou de bicicleta levando a correspondência até o endereço físico da namorada, onde era colocada numa caixinha externa ou por baixo da porta. Que horror, pobre bisa!

Não tenha tanta pena, bisnetinho, porque no fim da história seu bivofo ficou maravilhado com o avanço da ciência e da tecnologia. O velho descobriu de vez a felicidade, com a sagrada certeza de que o capitalismo tinha dado certo ao receber a grande novidade, que fazia o torpedo chegar de imediato às mãos da bisa, já na faculdade.

Exultante, põe o bisneto no colo e lembra o maravilhoso avanço tecnológico que mudou totalmente sua vida e o fez ter a certeza de finalmente chegar ao melhor dos mundos, o plano final do Divino para a humanidade: o fax... Como diziam os bisavós chineses e seus vizinhos no tempo, "isso também passará".

Alceu Sperança é escritor e jornalista - alceusperanca@ig.com.br

falecimentos

- Leonardo Santana Vieira (83)
- Joaquim Rodrigues Moreira (87)
- Geraldo Teixeira Salomão (74)
- Faustino Augusto Sgarioni (81)
- Hilga Dickel Sturm (81)
- Vagner Antonio Melo (37)
- Isadora Silva Lamb (0)

Óbitos registrados ontem, até as 17h, pela Acesc, em Cascavel

COROA DE FLORES **A PARTIR DE R\$ 150,00**

www.coroasfloriprev.com

FAIXA E FRETE GRÁTIS PARA TODO O INTERIOR DO PARANÁ, CURITIBA E REGIÃO

Informe da redação

editoria e colaboradores

Juízo, minha gente!

Todo cidadão preocupado com o futuro do País tem o direito de ir às ruas hoje manifestar sua indignação com a crise ética que toma conta do País. Mas fazê-lo tendo como fonte de inspiração os arroubos do presidente da CUT, Vagner Freitas, e de outros que conclamaram os movimentos sociais a irem às ruas “de arma na mão” para defender o mandato da presidente Dilma Rousseff, é jogar contra o patrimônio. A violência não irá transformar o País para melhor, muito pelo contrário.

Tapa na cara...

Soou como ofensa aos brasileiros a revelação de que três estatais – Caixa Econômica, BNDES e Itaipu Binacional – desembolsaram, juntas, R\$ 90 mil para financiar 5ª Marcha das Margaridas, organizada por movimentos ligados ao governo do PT e que levou 40 mil trabalhadoras rurais a Brasília nesta semana.

...do brasileiro

Não se questiona o direito do PT se mobilizar para enfrentar uma oposição ávida em tirá-lo do poder. O que não pode é fazer isso usando dinheiro público. Ainda mais num momento em que o País está numa “pindaíba” tamanha que já levou o governo a adiar o pagamento da primeira parcela do 13º de aposentados e pensionistas.

Campanha...

A Faciap, presidida pelo cascavelense Guido Bresolin Junior, está incentivando o empresariado de todo o Paraná a aderir à campanha de coleta de assinaturas em apoio à iniciativa do Ministério Público de propor uma dezena de medidas de combate à corrupção.

...anticorrupção

Dentre as medidas propostas pelo MP estão a criminalização do enriquecimento ilícito, o aumento das penas para crimes de corrupção e a agilização dos processos administrativos e penais envolvendo agentes públicos chegados a botar a mão no dinheiro do povo.

Golaço

Os prefeitos do Oeste marcaram um gol de placa ao escolherem Jacy Miguel Scanagatta como homenageado deste ano com o título de Cidadão Honorário do Oeste. Ex-prefeito de Cascavel e ex-deputado federal, Jacy foi (e continua sendo) um dos ícones do cenário político regional.

Parlasul

O deputado toledano Dilceu Sperafico tem compromisso hoje e amanhã em Montevidéu, onde participa de um encontro do Parlamento do Mercosul. Também estarão na capital do Uruguai outros 20 deputados federais e seis senadores brasileiros integrantes do Parlasul.

Mídia oficial

Terminam nesta segunda-feira as inscrições para o 1º Seminário Regional de Mídia Institucional de Governo, que a Amop realizará na próxima terça-feira, o dia todo. Será uma oportunidade ímpar para dirimir dúvidas sobre a propaganda e o marketing no âmbito das administrações municipais. O fórum contará com palestras do jornalista Marcelo Cattani, ex-secretário estadual de Comunicação e especialista em comunicação eleitoral e marketing político, e do advogado Edilson Gonçalves Liberal, analista de controle do TCE-PR.

PPA estadual

Secretário de Planejamento do governo Beto Richa, Silvio Barros (foto) estará na Acic na quarta-feira de manhã para discutir com empresários e líderes de outros segmentos o Plano Plurianual do Paraná. Será uma oportunidade importante para defender os interesses de Cascavel e região no âmbito estadual.



* Alfredo Kaefer participou ontem da inauguração da ampliação do Parque Ecológico Paulo Gorski. A obra foi executada com recursos de emenda parlamentar de sua autoria. * Vai só até terça-feira (18) o prazo para que as prefeituras realizem as Conferências Municipais de Políticas para as Mulheres. * A crise moral começa a causar defecções importantes no PT do Paraná. O deputado Toninho Wandscheer, por exemplo, já anunciou que vai deixar o partido.

No Paraná

DEM se reorganiza com vistas às eleições de 2016

Cascavel - Depois de extinguir os diretórios municipais, o DEM do Paraná passa por um processo de reestruturação visando às eleições municipais de 2016. Ex-presidente e atual vice, o deputado estadual Elio Rusch vem cumprindo extensa agenda de visitas aos municípios para apoiar o trabalho de reorganização da agremiação.

“Estamos passando por um processo de renovação dentro do partido. Em julho passado os diretórios municipais foram extintos, conforme determinação da exe-

cutiva nacional, e agora estamos finalizando a instalação das comissões provisórias, já pensando nas eleições do próximo ano”, afirmou Rusch em visita à redação de **O Paraná**.

O deputado garantiu que o partido estará forte em 2016, mas sem fazer imposições. “Estamos nos organizando para ter candidaturas próprias a prefeito. Estamos ligados com vários partidos e vamos respeitar as particularidades de cada município”, frisou.

Em Cascavel, Rusch disse

que o partido também está em fase de reestruturação, agora sob a presidência do ex-vereador Juarez Berté. “O DEM tem nomes fortes que podem ser candidatos a prefeito. Eu destacaria o próprio Berté e também o empresário Paulinho Scanagatta”.

Em Marechal Cândido Rondon, o partido faz parte de uma coligação que ainda irá definir o nome do candidato majoritário, mas já lançou a pré-candidatura do vereador Marcio Rauber. Já em Foz do Iguaçu o pré-candidato é o vereador Luiz Queiroga.

MEDIDAS AMARGAS

Integrante da base do governo Beto Richa na Assembleia Legislativa, Elio Rusch tem percorrido toda a região para esclarecer o ajuste fiscal e a reforma da ParanaPrevidência, que renderam muita polêmica no primeiro semestre. “Se o Paraná não tivesse feito essas mudanças estaria hoje na mesma situação do Rio Grande do Sul e de outros estados brasileiros que estão à beira da falência”, afirmou. De acordo com ele, a crise paranaense está sendo superada. “Muitas vezes é preciso tomar medidas amargas, mas que só o futuro vai dizer se foram corretas ou não. Felizmente, o pior da crise já passou e o governo do Estado está retomando os investimentos”, concluiu.



Elio Rusch no jornal O Paraná

PMDB é refém de uma família, desabafa o presidente da AMP

Curitiba - O prefeito de Assis Chateaubriand, Marcel Micheletto, disse na sexta-feira, ao assinar a ficha de filiação no PSDB, que ele e seus companheiros mais próximos eram “reféns de uma família” e que na política “não tem que ser assim”. A declaração foi uma alusão à família do senador Roberto Requião, que controla o partido.

“Venho fazer parte de um time que faz bem ao Paraná e ao Brasil. A minha vontade é de participar e de contribuir. E vejo que existe este espaço dentro do PSDB para novas

lideranças”, ressaltou.

Prefeito mais jovem da história de Assis Chateaubriand, Micheletto cresceu rápido na política e em seu primeiro mandato chegou à presidência inicialmente da Amop, e agora da AMP. “Estou muito confiante, muito feliz de fazer parte de um grupo de pessoas que querem levar o bem para as famílias paranaenses no Brasil. Este é o motivo, a vontade de fazer o estado mais fraterno, mais solidário. Um municipalismo cada dia mais forte, representativo”, reforçou.

GRATIDÃO

“E mais uma coisa: aprendi na minha vida pública, da minha família e do meu pai, que existe uma coisa muito importante na política, que é a gratidão. E eu sou muito grato ao governador Beto Richa e ao presidente Ademar Traiano por terem me convidado a fazer parte do PSDB”, completou Marcel Micheletto.

Fortuna para Lula

A edição da revista Veja que chegou às bancas do País neste fim de semana traz nova matéria-bomba sobre o papel do PT no governo. Agora a publicação revela que o ex-presidente Lula faturou R\$ 27 milhões com sua empresa L.I.L.S. Palestras, Eventos e Publicações Ltda. R\$ 10 milhões foram pagos por empreiteiras investigadas na Operação Lava Jato.

PT começa a encolher

Depois do crescimento que o fez quase dobrar de tamanho em pouco mais de uma década, o PT registra pela primeira vez queda no número de filiados. De acordo com informações do Tribunal Superior Eleitoral (TSE), 6.720 pessoas deixaram de ser petistas no Brasil entre junho de 2014 e junho deste ano. Ainda assim o partido tem mais de R\$ 1,5 milhão de filiados.

"Fora Dilma"

Protestos reforçam instabilidade do País

Brasília - Movimentos sociais originados da perplexidade gerada pela corrupção desmedida que tomou conta do governo federal voltam às ruas neste domingo, pela terceira vez neste ano, para pedir, dentre outras coisas, a saída da presidente Dilma Rousseff.

As manifestações ocorrerão nas capitais dos Estados e em centenas de cidades do interior. Segundo o grupo Vem pra Rua, um dos organizadores do ato, 257 cidades confirmaram participação. Embora expressivo, esse número é bem menor que o do dia

10 de abril, quando 400 cidades realizaram concentrações públicas. Já o movimento Brasil Livre programou atos em outras quase 150 cidades.

Com a popularidade de Dilma em baixa e as crises econômica, política e ética

cada vez mais intensas, a ideia dos dois movimentos é deixar clara a indignação com o atual cenário. Enquanto um vai defender o "fora Dilma", outro usará como mote "não vamos pagar a conta do PT".

APOIO DA OPOSIÇÃO

Diferentemente dos atos anteriores, quando mantiveram certa neutralidade, hoje os partidos de oposição também estarão mobilizados. PSDB, DEM, PPS e Solidariedade passaram a semana convocando seus aliados para irem às ruas. Só em São Paulo, o site tucano listava ontem 61 cidades com protestos marcados.

Atos lembram a queda de Collor

Brasília - O dia 16 de agosto não foi escolhido ao acaso para marcar os protestos contra o governo Dilma Rousseff. Nesta data, há 23 anos (em 1992), o então presidente Fernando Collor de Mello foi alvo de uma das maiores manifestações contra um governo no período pós-redemocratização, protagonizada pelos caras-pintadas.

Três dias antes de 16 de agosto, que ficou conhecido

como o "domingo negro", em meio a uma série de denúncias e a um crescente isolamento político, Collor fez um pronunciamento à nação pedindo que a população usasse o verde-amarelo da bandeira brasileira em seu apoio. Mas o que ocorreu foi exatamente o contrário: os brasileiros saíram às ruas de todo o País vestidos de preto e com os rostos pintados de verde-amarelo para pedir sua saída.

Depois dessa manifestação, o processo de impeachment foi aprovado pela Câmara Federal por 441 votos a favor e 38 contra, e Fernando Collor foi afastado da Presidência da República no dia 2 de outubro daquele ano. Sabendo que seria afastado, Collor renunciou no dia 29 de dezembro, mas o Senado manteve mesmo assim o julgamento, afastando-o do cargo e privando-o dos direitos políticos por oito anos.

Curitiba terá forte esquema de segurança

Curitiba - Para garantir a ordem durante o ato previsto para o início da tarde de hoje, na Praça Santos Andrade, a Polícia Militar do Paraná montou um forte esquema de segurança. Contingentes de diversas unidades da corporação estarão em ação a fim de evitar tumultos e desordem e para que a manifestação transcorra de maneira pacífica.

A pé ou com motocicletas e viaturas, os policiais esta-

rão a postos já a partir das 10h, uma vez que o ato está programado para o período das 12h às 14h. A dispersão da tropa, no entanto, só

ocorrerá no fim da tarde, depois que os riscos de eventuais confrontos e depredações estiverem inteiramente dissipados.

EM CASCAVEL

Como nas duas ocasiões anteriores, Cascavel também está incluída no mapa dos protestos que ocorrerão hoje no País. A concentração dos cascavelenses está marcada para as 14h, em frente à Catedral Nossa Senhora Aparecida.

coluna Esplanada

POR LEANDRO MAZZINI Twitter @colunaesplanada**Abin barra nomes de indicados para ministérios**

A despeito das reclamações da base governista sobre as indicações travadas para cargos nos ministérios, os políticos também não ajudam. A Abin (Agência Brasileira de Inteligência) tem barrado muitos nomes sugeridos pelos deputados e senadores – prova de que bons sujeitos não devem ser na praça. A revelação foi feita pelo ministro chefe da Casa Civil, Aloizio Mercadante, a seletos grupo de líderes que o visitou na última quarta-feira. Mercadante indicou outros dois fatores sobre o bloqueio das demandas: a prioridade para os cargos é de perfil técnico; e os próprios ministros barram indicações.

#Meritocracia

O perfil técnico foi imposição da presidente Dilma desde a 'faxina' realizada por ela nos ministérios em 2011 assim que assumiu. Por isso a base reclama não ter ingerência.

Varre & volta

A Fundação de Apoio ao Preso do Distrito Federal fechou parceria com o ICMBio, e não com o Ibama, para ceder detentos em semiaberto para cuidar dos parques na região.

Cerne da crise

No atual cenário, a maioria dos ministros é da cota pessoal de Dilma, e não dos partidos. Daí ela repetir para os próximos que 'a crise' é uma invenção do Congresso Nacional.

Hum... aí tem!

Prefeitos e deputados estão preocupados com a CPI dos Fundos de Pensão. Chegou aos integrantes da Comissão que os alcaides temem que as investigações sobre operadores dos grandes fundos estatais se estendam aos municipais previdenciários.

'Nós!?'

Mercadante instigou os políticos a cobrarem ministros de seus partidos as nomeações. Um líder ficou pasmo: 'Se o chefe da Casa Civil não tem esse poder, nós teremos?'

Caso das pastinhas

Ano passado, a PF deflagrou uma operação em Brasília e prendeu 'pastinhas', lindas mulheres contratadas por empresários para seduzir prefeitos e convencê-los a aportar dinheiro dos funcionários das prefeituras em investimentos suspeitos – e em desvios.

PDT no divã

Após a reunião no Planalto, sobre a possível troca do ministro do Trabalho, do PDT, para acalmar a bancada na Câmara, o presidente do partido, Carlos Lupi, reuniu-se com Manoel Dias. Mas entre os dois o papo foi outro. Dias está garantido no cargo, apesar de a bancada se debandar da base no Congresso. Maneco é da cota do próprio Lupi.

Amor de filha

A presidente Dilma – reparem na agenda – há mais de dois anos não tem compromissos noturnos. Raramente aparece em público. É que dispensou a ajudante e ela mesma cuida da mãe, sua homônima, que requer cuidados médicos. Foi assim inclusive na campanha.

Sobrevida palaciana

Lupi e o ministro conversaram muito sobre a entrada dos irmãos Cid e Ciro Gomes no PDT, com filiação nesta segunda em Fortaleza. Ambos acreditam que a dupla, bem afinada com a presidente, tende a fortalecer a interlocução do partido com o Palácio.

Para gringa ver

A redução do desmatamento na Amazônia foi muito comemorada pelos órgãos federais. Os dados, comprovados por entidades internacionais, saem às vésperas de o Brasil fechar o acordo para a COP21. Dia 20, a chanceler alemã Angela Merkel desembarca em Brasília e anuncia doação de 32 milhões de euros para preservação de florestas.

Cartório high tech

Os cartoristas do País estão de olho num *case*. Após assumir o 1º Cartório de Notas e Ofícios de Brasília, o empresário McArthur Camargo mudou o nome para Cartório JK e promoveu revolução nos serviços. O atendimento é feito em até três minutos.

Já atravessou

A PF apura no Norte do País a suspeita de envolvimento das FARC da Colômbia no tráfico internacional de madeira com extração ilegal dentro do território brasileiro.

Sem fila

O cartório atende mais de mil clientes por dia e lançou um serviço vip para empresas associadas com mensalidade, e agendamento por site e telefone.

Conluio

Para os delegados na região, o combate ao crime ambiental é muito difícil porque o crime está intrínseco à comunidade: pelo menos 80% das comunidades dependem disso.

Ponto Final

Em suma, a Abin faz um grande serviço à nação ao barrar nomes 'sujos' indicados por políticos não muito convincentes.

Com Luana Lopes, Equipe de DF e SP

www.colunaesplanada.com.br - contato@colunaesplanada.com.br - Caixa Postal 1980 - CEP 70254-970 - Brasília DF



INCUBATÓRIO REALEZA/PR



FRIGORÍFICO CAPANEMA/PR

Fertilizantes em queda

As entregas de fertilizantes ao consumidor final no Brasil somaram 14,97 milhões de toneladas entre janeiro e julho, queda de 7,7% ante o mesmo período em 2014, informou a Anda (Associação Nacional para Difusão de Adubos). As entregas de julho atingiram 3,26 milhões de toneladas, praticamente estável ante o mesmo mês de 2014, uma marca historicamente elevada para o período, mas não foram suficientes para compensar a queda acentuada nos meses de abril e maio, segundo as estatísticas da Anda.

Pagamento de impostos

De cada quatro brasileiros, um desconhece que paga impostos no dia-a-dia, segundo pesquisa divulgada pela Fecomércio-RJ/Ipsos. A pesquisa perguntou para 1.200 pessoas em 72 cidades se elas pagavam algum tributo: 25% respondeu que não. O resultado é o mesmo obtido no ano passado.

Campanha do Sebrae

Cinco razões para comprar de micro e pequena empresa

São Paulo - Para incentivar consumidores a comprar produtos e contratar serviços de pequenos empreendedores, o Sebrae (Serviço de Apoio à Micro e Pequena Empresa) lançou o movimento Compre do Pequeno Negócio.

A campanha se apoia em cinco motivos para sensibilizar os compradores a priorizar as empresas locais:

1. É perto da sua casa;
2. É responsável por 52% dos empregos formais;
3. O dinheiro fica no seu bairro;
4. O pequeno negócio desenvolve a comunidade;
5. Comprar do pequeno negócio é um ato transformador.

Para Luiz Barreto, presidente do Sebrae Nacional, "consumir de negócios vizinhos é um ato de cidadania". Segundo dados do Anuário

do Trabalho, estudo realizado pela entidade em parceria com o Dieese, os micro e pequenos negócios correspondem a 95% das empresas do país, empregam 52% dos trabalhadores formais e geram 27% do PIB no Brasil.

O movimento estabeleceu o dia 5 de outubro como data oficial, aniversário do Estatuto da Micro e Pequena Empresa, quando haverá uma série de ações pelo país voltadas aos consumidores. Entre os eventos programados estão festival gastronômico no Rio Grande do Nor-

te, corrida no Alagoas, passeio ciclístico na orla do Rio de Janeiro e sessões de cinema em Roraima.

Para preparar as empresas para a data, o Sebrae irá realizar um mutirão nacional nos postos de atendimento durante a semana de 21 a 26 de setembro. Serão 410 pontos adicionais, 80 missões ou caravanas e mais de 20 mil cursos presenciais e à distância. Mais informações podem ser vistas no hot site www.comprepequeno.com.br.

ENGAJAMENTO

O Sebrae espera o engajamento de associações dos diversos setores produtivos, além da Abrasel (Associação de Bares e Restaurantes) e da ABF (Associação Brasileira de Franchising). "Queremos que as associações pensem em ações criativas para incentivar o consumo em pequenos negócios. O objetivo é movimentar todos os segmentos", disse Luiz Barreto.

Sociedades cooperativas não são isentas do Imposto de Renda

São Paulo - As sociedades cooperativas não fazem parte da categoria de entidades isentas do IRPJ (Imposto de Renda da Pessoa Jurídica) para fins de dispensa da obrigatoriedade de apresentar a EFD-Contribuições.

Para quem não sabe, a EFD-Contribuições é um conjunto de escrituração de documentos fiscais e de outras operações e informações de interesse da Receita Federal, bem como no registro

de apuração das contribuições para o PIS/Pasep e para a Cofins e da Contribuição Previdenciária sobre a receita, referentes às operações e prestações praticadas pelo contribuinte.

Tal entendimento aplica-se também com em relação ao Sped Contábil. Segundo a Instrução Normativa RFB 1.420, de 2013, estão obrigadas a entregar o Sped Contábil, em relação a fatos contábeis ocorridos a partir de

1º de janeiro de 2014, as pessoas jurídicas, inclusive as sociedades cooperativas, sujeitas à tributação do IRPJ com base no lucro real ou tributadas com base no lucro presumido, que distribuírem lucros, sem a incidência do IRRF (Imposto sobre a Renda Retido na Fonte), em valor superior ao da base de cálculo do IRPJ, diminuída de todos os impostos e contribuições a que estiver sujeita.

O BRASIL QUE TODOS QUEREMOS

O Brasil vive um momento grave e complexo. É preciso evitar que a crise se aprofunde e torne ainda mais difícil a superação dos problemas.

Há um problema de confiança que mina as decisões dos indivíduos e empresas e aprofunda a recessão. O impasse político imobiliza o País, paralisa decisões, eleva custos e gera incertezas sobre o futuro. O País está sendo derrotado pelo pessimismo.

A responsabilidade de reverter esse quadro e gerar uma agenda é de todos. É papel do sistema político construir soluções e atuar de forma que os impasses sejam superados. O Brasil já enfrentou outros momentos difíceis e graves. E soube enfrentá-los.

Este ambiente penaliza trabalhadores, empresas e consumidores. A indústria tem sua capacidade de produzir, investir e gerar emprego e renda comprometida.

O momento é de chamar todos à responsabilidade. É preciso que todas as forças políticas adotem ações efetivas para o Brasil voltar a crescer. É preciso que o Congresso e o Executivo convirjam e se mobilizem para viabilizar uma agenda para o fortalecimento da economia. Temos que prosseguir com o reequilíbrio fiscal e as reformas estruturais. É preciso que o Judiciário siga cumprindo seu trabalho constitucional com firmeza e independência e que não perca de vista a preservação das empresas, responsáveis pela geração de emprego e renda.

Não podemos assistir passivos à deterioração do País. O atual ambiente precisa ser transformado.

A indústria brasileira propõe um diálogo com os Poderes da República e a sociedade para buscar soluções e construir uma agenda em favor da modernização institucional, política e econômica do País. Precisamos mirar no que é mais importante e trabalharmos para a construção de um Brasil democrático e próspero.



Fiep. Nosso í é de indústria.



CNI. A FORÇA DO BRASIL INDÚSTRIA

INDICADORES ECONÔMICOS

DÓLAR		14/08	
	% dia compra	venda	% mês
COMERCIAL	-0,9%	3,4820	3,4830 +1,7%
PTAX (BC)	-0,9%	3,4755	3,4761 +2,4%
PARALELO	-0,5%	3,4200	3,6800 +2,5%
TURISMO	-0,5%	3,4200	3,6600 +2,5%
EURO	-1,2%	3,8609	3,8619 +3,2%

US\$ 1 É IGUAL A:		MOEDAS X REAL	
lêne	124,28	lêne	R\$ 0,0280
Libra est.	0,6400	Libra est.	R\$ 5,43
Euro	0,9001	Peso arg.	R\$ 0,38
Peso arg.	9,243	R\$1:	1.505,57 guaranis

POUPANÇA - TR			
Período/ depósitos...	Poup. antiga	Poup. nova	TR
15/7 a 15/8	0,7461	0,7461	0,2449
16/7 a 16/8	0,7108	0,7108	0,2098
17/7 a 17/8	0,6780	0,6780	0,1771
18/7 a 18/8	0,6752	0,6752	0,1743
19/7 a 19/8	0,7127	0,7127	0,2116

BOVESPA		14/08	
IBOVESPA:	-1,04%	47.508	pontos
Ações	%	R\$	
Petrobrás PN	-2,21%	9,30	
Vale PNA	-1,92%	14,34	
Bradesco PN	-0,70%	24,21	
Oi PN	-8,26%	3,33	
Gol PN	-7,39%	5,01	
Cia Hering ON	+4,46%	12,42	

ÍNDICES DE INFLAÇÃO			
Índice em %	JUN	JUL	ano 12m
IPCA (IBGE)	0,79	0,62	6,83 9,56
IGP-M (FGV)	0,67	0,69	5,05 6,97
IGP-DI (FGV)	0,68	0,58	5,11 7,43

REAJUSTE DE ALUGUÉIS			
Índice	JUN	JUL	AGO
IGP-M (FGV)	1,0411	1,0559	1,0697
IGP-DI (FGV)	1,0483	1,0622	1,0743

* Correção anual. Multiplique valor pelo índice

SELIC ANUAL: 14,25% | TJLP: 6,50%/ano

TABELA DO IR			
BASE (R\$)	Aliq. %	deduzir	
Até 1.903,98	-	-	
De 1.903,99 até 2.826,65	7,5	142,80	
De 2.826,66 até 3.751,05	15	354,80	
De 3.751,06 até 4.664,68	22,5	636,13	
Acima de 4.664,68	27,5	869,36	

Dedução p/ dependente: R\$ 189,59; IR 2015: quinta parcela vence em 31/08, com juros Selic de 4,24%

SAL. MÍNIMO PR (maio/2015 a abril/2016)			
I	II	III	IV
R\$ 1.032,02	R\$ 1.111,04		
R\$ 1.070,33	R\$ 1.192,45		

Em reais. *Faixa II: empregados domésticos.

OUTROS INDICADORES			
	JUN	JUL	AGO
TJLP [%]	6,00	6,50	6,50
Sal. mínimo	788,00	788,00	788,00
UPC	22,60	22,69	22,69

CUSTO DA CONSTRUÇÃO (CUB)			
R\$/m2	JUN	JUL	%m %ano %12m
Paraná	1.235,25	1.292,05	4,60 6,84 7,64
Norte	1.216,46	1.279,20	5,16 7,10 8,15
Oeste	1.238,97	1.290,82	4,19 7,10 8,35

PREVIDÊNCIA		COMP. JULHO	
Empresário/empregador	Contribui com 11% sobre o pró-labore, entre R\$ 788,00 (R\$ 86,68) e R\$ 4.663,75 (R\$ 513,01), por GPS		
Autônomo	1) Quem só recebe de p. físicas: recolhe 20% entre R\$ 788,00 (R\$ 157,60) a R\$ 4.663,75 (R\$ 932,75). 2) Recebe de p. jurídicas: a empresa recolhe 11% sobre o máximo de R\$ 4.663,75 (R\$ 513,01) e desconto do autônomo. 3) Recebe de jurídicas e físicas: desconto de 11% sobre o que recebe de jurídicas até R\$ 4.663,75 (R\$ 513,01). Se não atingir este teto, recolhe 20%, sobre a diferença até R\$ 4.663,75. 4) Aut. especial: sobre R\$ 788,00, recolhe 5% (donas de casa, Lei 12.470/2011) ou 11% (demais especiais), mas só aposenta por idade..		
Facultativo	Contribui com 20% sobre R\$ 788,00 (R\$ 157,60) a R\$ 4.663,75 (R\$ 932,75), através de carne.		
Assalariados	Salários até R\$ 1.399,12	8%	
	de R\$ 1.399,13 até R\$ 2.331,88	9%	
	de R\$ 2.331,89 até R\$ 4.663,75	11%	
Emp. domésticos	Aliq. %	R\$ mín	R\$ máx
Empregado	8 a 11	63,04	513,01
Empregador	12	94,56	559,65
Total	20 a 23	157,60	1.072,66

Venc.: empresas 20/8, físicas 17/8, domésticos 8/8

MERC. RURAL

PREÇO PRODUTOR (DERAL/SEAB)				
Em 14/08	PR	DIA	30d.	Casc.
SOJA	63,97	0,1%	1,3%	63,00
MILHO	20,88	0,1%	-1,8%	20,20
TRIGO	33,97	0,0%	1,0%	34,00
BOI GORDO	146,48	-0,1%	0,0%	146,00
FRANGO	2,32	-1,3%	1,8%	2,11

BOLSA DE CHICAGO				
Em 14/08	CONT.	FECH.	DIA	30d.
SOJA	ago/15	978,50	-14,50	-5,3%
FARELO	ago/15	330,90	-13,20	-7,4%
MILHO	set/15	364,00	0,25	-15,0%
TRIGO	set/15	506,50	3,25	-11,3%

LOTES/ATACADO (AgDOSSIÉ:DINHEIRO)				
Em 14/08	PRAÇA	R\$	SEM	30d.
SOJA	Cascavel	69,00	-5,5%	1,5%
SOJA	Paranaguá	75,00	-5,1%	3,4%
MILHO	Cascavel	23,00	-2,1%	-4,2%

PRODUTOR e LOTES: soja, milho e trigo em sc 60kg, boi gordo em arroba e frango em kg. CHICAGO: pontos-scents de US\$ /bushel na soja (27,2kg), milho e trigo (25,4kg) e US\$ tonelada curta no farelo (1907kg). DIA: var. em pontos



CUIDAMOS DO SEU ANIMAL COMO SE FOSSE NOSSO.

O **Hospital Veterinário** da Faculdade Assis Gurgacz é um centro médico veterinário altamente equipado, tanto para procedimentos simples como vacinação de pets quanto para realização de cirurgias complexas em animais de pequeno a grande porte e animais exóticos.

Você pode agendar o atendimento para consultas, vacinação, raio-x, tomografia e odontologia. Para tratamentos intensos, temos baias de internamento e UTI para animais. E se acontecer alguma emergência, fique tranquilo: nosso pronto-socorro tem atendimento 24h, com profissionais preparados para cuidar do seu companheiro.



O Hospital Veterinário funciona dentro do Campus da FAG



HOSPITAL VETERINÁRIO FAG

Melhorias e ampliação

Copel investiu R\$ 962 milhões na rede elétrica no 1º semestre

Curitiba - A Copel investiu R\$ 962 milhões no primeiro semestre de 2015, conforme o balanço da empresa recém divulgado. A maior parte dos recursos foi aplicada em obras de melhoria e ampliação da rede elétrica no Paraná.

“São investimentos significativos, em todas as áreas de atuação da empresa, e que garantem um atendimento de qualidade ao consumidor paranaense”, disse o presidente da Copel, Luiz Fernando Vianna. “Em julho último, a Copel foi eleita a melhor distribuidora do Brasil, conquistando o prêmio Abradee pela quarta vez em cinco anos.”

A distribuição teve investimentos de R\$ 335 milhões, com obras em várias regiões do Estado. Para Telecomunicações, foram destinados R\$ 51 milhões na rede de fibra óptica, com implantação de internet residencial em Colorado, Paranaguá, Palo-



DIVULGAÇÃO COPEL

tina, União da Vitória e Porto União, apenas dos primeiros seis meses do ano.

Na área de geração e transmissão, a Copel inaugurou a Subestação e a Linha de Transmissão Curitiba Leste, que teve investimento de R\$ 130 milhões.

Também foi entregue a Linha de Transmissão Figueira-Londrina, com investimento de R\$ 37 milhões. Outro destaque foi o início da modernização da Usina Térmica Figueira, na qual serão aplicados de R\$ 119 milhões.

Em junho, a Copel Renová-

veis inaugurou os primeiros sete parques dos complexos eólicos que está construindo no Rio Grande do Norte.

O balanço também mostra que a Companhia teve Receita Operacional Líquida de R\$ 8,1 bilhões, com lucro líquido de R\$ 772 milhões no semestre.

Empresas diminuem custos e elevam lucro em ano de crise

São Paulo - As grandes empresas brasileiras se prepararam para a crise econômica, ganharam eficiência e conseguiram elevar os ganhos nos seus negócios no primeiro semestre de 2015, na comparação com o mesmo período de 2014.

A melhora ocorreu mesmo com a queda nas receitas com as vendas. Isso mostra que as companhias conseguiram repassar aumentos nos preços, além de cortar custos e despesas administrativas.

Levantamento do Insuper com base em dados da consultoria Economática, mostra que as companhias que fazem parte do Ibovespa tiveram um crescimento de 9,3% no chamado lucro operacional (o Ebit, ou lucro antes de juros e impostos) nos primeiros seis meses deste ano na comparação com o primeiro semestre de 2014.

A receita, no entanto, caiu 0,3% nessa comparação. Já o lucro líquido, apurado após descontar impostos e o efeito de juros e câmbio, caiu 7,9%. A queda é explicada pelo impacto do câmbio na dívida das empresas.

Superar seu tempo.
#esseéoplano

Alan Fonteles,
velocista biamputado.
Ouro nos 200m das
Paralimpíadas
de Pequim 2008.

A UNIMED INVESTE
NO PARADESPORTO BRASILEIRO
POR ACREDITAR QUE NOSSOS
ATLETAS TÊM APENAS UMA
NECESSIDADE ESPECIAL: VENCER.

Unimed

ORGULHOSA PATROCINADORA DO
PARADESPORTO BRASILEIRO HÁ 12 ANOS.

Corretores de seguros

Membros do Núcleo Setorial de Corretores de Seguros da Acic se reúnem quarta-feira, dia 19, às 8h, em um café com representantes da seguradora Tokio. No dia 20, também às 8h, conhecerão mais sobre a CVG, Clube de Seguros de Pessoas e Benefícios/PR, que inicia as atividades em Cascavel.

Atividades na Apae

A Apae (Associação de Pais e Amigos dos Excepcionais) de Cascavel comemora a Semana Nacional da Pessoa com Deficiência Intelectual e Múltipla, no período de 21 a 28 de agosto. Em virtude das datas, será uma semana com diversos eventos. As atividades serão abertas aos interessados e para saber mais, basta ligar para o telefone 45-3036.4226.

Meio ambiente

Inaugurada a ampliação do Parque Paulo Gorski

Obras foram iniciadas em 2013 e investimento foi superior a R\$ 1 milhão

Cascavel - Após atrasos e nove aditivos, foi inaugurado ontem a ampliação da extensão do Parque Ecológico Paulo Gorski, em Cascavel. As obras iniciaram em junho de 2013 e tinham previsão de ser entregues em seis meses. Foram investidos no local R\$ 1.092.308,62, sendo R\$ 700 mil de uma emenda parlamentar do deputado federal do PSDB, Alfredo Kaefer.

A nova opção de lazer está localizada na Avenida Rocha Pombo, abaixo da jusante do Lago Municipal até a BR-277. Foram construídas duas pistas em paver de caminhada e uma ciclovia com 1,5 mil metros de comprimento com três metros de largura cada.

Ao todo são 45 mil metros de área com muitas árvores nativas. Os visitantes também vão poder contar com bancos de concretos, uma fonte de água e duas praças no interior do Parque.



Autoridades, lideranças e populares participaram da inauguração da ampliação do parque

Recentemente o local foi alvo de vândalos, houve vários roubos de fiação elétrica e danificação nas luminárias instaladas.

“Ainda não está 100%. O Parque terá um processo de melhoramento. A ideia é instalar academia, parquinhos, constantemente serão feitas melhorias. Hoje fizemos o plantio de 200 mudas de plantas nativas. Para liberar esse

local tivemos que fazer um inventário das árvores já existentes. Fizemos com muita dedicação para a população usufruir e contar com mais uma opção de lazer”, afirma o secretário de Meio Ambiente, Luiz Carlos Marcon.

O casal Gilmar Valencia e Rosane dos Santos moram no Jardim Itália e já caminham nas novas pistas. “Gostamos muito do local, pois oferece

muita arborização e contato direto com a natureza. Gostamos das duas pistas separadas para caminhada ou ciclistas. Desta forma ninguém atrapalha ninguém. Agora só falta uma passarela para dar mais segurança na travessia da BR-277 até o Parque”, cobra agricultor Gilmar Valencia.

● ELIANE ALEXANDRINO

Profissionais de comunicação têm rodada de palestras terça

Cascavel - O Núcleo dos Profissionais de Comunicação da Acic, em parceria com o Sindicato das Agências de Propaganda do Paraná, a Associação Brasileira de Agências de Publicidade e o Conselho Executivo das Normas Padrão, promove terça-feira (18), às 19h, na Sala Paraná, a rodada de palestras Remuneração e representatividade no mercado publicitário.

A proposta da rodada é apresentar ao mercado regional a visão do modelo brasileiro de remuneração das agências de propaganda, que é único no mundo, e esclarecer como funcionam as leis que regem a atividade publicitária. Também será pauta o papel das entidades representativas da classe e os benefícios para as agências filiadas.

O presidente do Sinapro/PR, Elon César Isfer Garcia, apresentará a palestra A Defesa dos Interesses das Agências de Publicidade no Paraná, abordando a atuação do Sindicato e as vantagens em ser filiado; enquanto que o presidente do Cenp, Caio Barsotti, abordará o Modelo de Remuneração da Publicidade Brasileira. Inscrições e confirmações de presença devem ser feitas até 17 de agosto pelo telefone (45) 3321-1440 ou pelo emailnucleos02@acicvel.com.br

Em Cascavel, meta é imunizar 19 mil crianças contra a pólio

Cascavel - A enfermeira Luciana Campregem fez questão de levar no primeiro dia de vacinação contra a poliomielite os dois filhos de quatro e dois anos de idade. Com as carteirinhas em dia, ela sabe da importância de manter os meninos imunizados.

“Trabalho na área da saúde e como mãe sabemos o quanto é importante manter nossas crianças com a vacinação em dia. Trouxe o Rafael e o Pedro para receber as gotinhas. Além de prevenção, a vacina não causa dor o que deixa as crianças mais encorajadas”, disse.

Assim como Luciana, a auxiliar financeira Bárbara Dessbessell também levou o pequeno Samuel para receber a vacina. “Fiz questão de trazer meu filho no primeiro dia. Além das gotinhas, ele

também recebeu a dose contra a Hepatite A. Portanto, agora está com a imunização em dia e assim nos sentimos aliviados”, afirmou.

De acordo com a Secretaria de Saúde, a meta é imunizar 18.777 crianças de seis meses a cinco anos incompletos em Cascavel. Todas as UBSs (Unidades Básicas de Saúde) estarão com doses disponíveis nos próximos dias.

“Apesar de a doença estar erradicada no Brasil, é importante a vacinação, pois ainda existem no mundo países com o vírus. A campanha seguirá até o próximo dia 31. Por isso, pedimos para os pais levarem seus filhos na unidade de saúde mais próxima munidos da carteirinha de vacinação. Caso tenha pendências, a criança também receberá



Crianças de seis meses a quatro anos devem tomar as gotinhas até o próximo dia 31

outras doses”, frisa a responsável pelo Setor de Vacinas e Vigilância Epidemiológica, Elizabeth Nagi.

Esta é a 36ª Campanha re-

alizada em todo o País. A primeira dose a criança recebe aos seis meses, a segunda aos 15 meses e o reforço aos quatro anos. A vacina-

ção segue até o fim do mês em todas as unidades básicas de saúde.

● ELIANE ALEXANDRINO

São Cristóvão II

Moradores pedem maior atenção do poder público

Cascavel - Com uma população estimada em cerca de 10 mil pessoas e compreendido entre as ruas Jacarezinho e Rio Grande do Norte e Avenidas Brasil e Barão do Rio Branco, a comunidade do São Cristóvão II reclama que se sente esquecida pelo poder público, pois possui reivindicações antigas que não foram atendidas.

Um dos pedidos dos moradores se refere ao salão comunitário, localizado na Rua Romão Chrun, entre as ruas Goiás e Amazonas. A estrutura, entregue em 1999, nunca passou por uma reforma. "Aqui não temos forro e chove dentro. Solicitamos um apoio por parte da Prefeitura", pede a presidente da Associação de Moradores, Jacira Martins Granzotto. Recen-

temente, os membros comunitários realizaram a pintura das paredes e compraram uma caixa d'água para o salão, que tem sua manutenção custeada por meio de rifas.

Os eventos no espaço se resumem às atividades com grupos de terceira idade, como crochê e bordado, as quais reúnem cerca de 20 pessoas e são realizadas uma vez por semana. Recentemente também foi realizado um bingo. "Temos vontade de realizar mais eventos, mas, quem vai querer participar de eventos em um local que se encontra nessas condições? Não temos como promover um almoço ou jantar, festa de aniversário ou alugar o salão", lamenta a líder comunitária que está à frente da associação há 12 anos.

O terreno ao lado do salão comunitário chegou a passar por uma terraplanagem há alguns anos, mas hoje apresenta mato alto e já registrou o aparecimento de cobras, segundo os moradores, que sugerem que ali seja feito um campo de futebol. "Levamos o pedido ao prefeito, mas nunca fomos atendidos. Não temos espaço para o lazer", reclama Jacira.

Outro problema apontado pela comunidade é um pequeno imóvel, localizado ao lado do salão comunitário e em um terreno doado ao Município por uma moradora, à época do loteamento do bairro. O espaço, de acordo com moradores, é reduto de usuários de drogas.

● MARCELO MACHADO



Imóvel ao lado do salão comunitário é motivo de preocupação dos moradores

DIFICULDADE DE TRAVESSIA

Outro problema apontado pela comunidade é em torno do trânsito e a dificuldade de travessia de pedestres, tanto na Rua Minas Gerais, proximidades da Escola Sagrada Família, como na Rua Jacarezinho, próximo da Rua Antonina e também na Avenida Piquiri. "Por volta das 18h, a situação é pior. Os condutores não respeitam quem está a pé. Pedimos por maior presença dos agentes de trânsito e também por um estudo de tráfego. "Também falta iluminação na Rua Hermes Versaro, nas esquinas com Minas Gerais e Antonina", lembra. (MM)

Salão comunitário recebe uma vez por semana grupos da terceira idade



Terreno próximo do salão comunitário recebeu terraplanagem há alguns anos, mas campo de futebol ainda é sonho



WWW.COOPAVEL.COM.BR

PODEM ATÉ EXISTIR COISAS MAIS LEGAIS DO QUE COMER, MAS EXPERIMENTE FAZÊ-LAS DE BARRIGA VAZIA.

Comer é bom
COOPAVEL



Construído em 1999, salão comunitário é alvo das reivindicações da comunidade



Jacira Martins Granzotto, à frente da associação há 12 anos, reclama de falta de apoio do Município

SEM RESPOSTAS

Membros da associação relatam que há cerca de dois meses buscaram diálogo com o Município, mas que o encontro foi em vão, já que não houve resposta por parte da Prefeitura. "Gostaríamos de falar de coisas boas do bairro, mas fomos esquecidos pela administração municipal", afirma a presidente da Associação de Moradores, Jacira Martins Granzotto. A líder comunitária diz que os encontros não valeram à pena, pois não se discutiram as melhorias. "Perdi as esperanças. Não sou situação, nem oposição, represento uma comunidade". Jacira também reclama da falta de apoio da Secretaria de Ação Comunitária. (MM)

PLANO SAFRA 2015/2016

Os recursos para o seu crescimento estão aqui.

Custeio Investimento Comercialização

Produtor rural: o Plano Safra 2015/2016 já chegou no Sicredi. Conte com a instituição financeira cooperativa que é parceira do homem do campo para desenvolver o agronegócio. Fale com o seu gerente.

SAC Sicredi - 0800 724 7220 / Deficientes Auditivos ou de Fala - 0800 724 0525. Ouvidoria Sicredi - 0800 646 2519.

Sicrediagro

GENTE QUE COOPERA CRESCE.

SICREDI

TODA LINHA FORD EM ATÉ 48X SEM JUROS.

TECNOLOGIA GLOBAL COM A MELHOR CONDIÇÃO DE PAGAMENTO.

KA SE 1.0L Flex 2015 (cat. JRC5)

A partir de **R\$ 39.390** à vista

Motor 1.0L TiVCT com 85 cv • Direção elétrica • Ar-condicionado • Freios ABS com EBD • Air bag duplo • Vidros e travas elétricos • My Connection Gen. 3 com My Ford Dock

3 ANOS DE GARANTIA

Ford
Go Further

Entrada de R\$ 29.542,50	Parcelas de 48x R\$ 223	SEM JUROS
ou R\$ 23.634,00	Parcelas de 30x R\$ 563	

RANGER
XLS 2.5L CD 4x2 Flex 2015 (cat. JRC5)

A partir de **R\$ 90.700** à vista

Motor 2.5L Duratec IVCT (173 cv) • Air bag duplo • Direção hidráulica • Freios ABS com EBD • Ar-condicionado • Rodas de liga leve 16"

3 ANOS DE GARANTIA

Entrada de R\$ 60.769,00	Parcelas de 48x R\$ 654	SEM JUROS
---------------------------------	--------------------------------	------------------

Ação de vendas "Toda linha Ford em até 48 vezes sem juros" válida até 1/9/2015. Válido para linha Ka, New Fiesta Hatch, EcoSport, Focus 2015, Ranger, Fusion 2015 e Edge 2014. Consulte mais informações no site www.ford.com.br, nos Distribuidores Ford ou através do CAF - 0800 703 3673. Esta ação não é válida para veículos adquiridos na modalidade de Venda Direta. Novo KA SE 1.0 Flex 2015 (cat. JRC5) a partir de R\$ 39.390,00 à vista ou financiado com taxa de 0,00% a.m. e 0,00% a.a., 75% de entrada (R\$ 29.542,50) e saldo em 48 parcelas de R\$ 223,00, na modalidade CDC, com 30 dias de carência para pagamento da 1ª parcela, incluindo tarifas, custos e impostos (IOF). Valor total a prazo de R\$ 40.246,50. Custo Efetivo Total (CET), calculado na data de 29/8/2015 a partir de 0,35% a.m. e 4,23% a.a., por meio do Programa Ford Credit. Nova Ranger XLS 2.5L Cabine Dupla 4x2 Flex 2015 (cat. JRC5) a partir de R\$ 90.700,00 à vista ou financiado com taxa de 0,00% a.m. e 0,00% a.a., 67% de entrada (R\$ 60.769,00) e saldo em 48 parcelas de R\$ 654,00, na modalidade CDC, com 30 dias de carência para pagamento da 1ª parcela, incluindo tarifas, custos e impostos (IOF). Valor total a prazo de R\$ 92.161,00. Custo Efetivo Total (CET), calculado na data de 29/8/2015 a partir de 0,20% a.m. e 2,38% a.a., por meio do Programa Ford Credit. Não abrangem seguro, acessórios, documentação e serviços de despachante, manutenção ou qualquer outro serviço prestado pelo Distribuidor. Sujeito à aprovação de crédito. O valor de composição do CET poderá sofrer alteração, quando da data efetiva da contratação, considerando o valor do bem adquirido, as despesas contratadas pelo cliente e os custos de Registros de Cartórios variáveis de acordo com a UF (não inclusos no valor das parcelas e no cálculo da CET). Contratos de Financiamento e Arrendamento Ford Credit são operacionalizados pelo Banco Bradesco Financiamentos S.A. Valores válidos para cores sólidas. Frete incluso.

Na cidade, somos todos pedestres.



CASCADEL: Av. Brasil, 5606 - (45) 3220-8200
ASSIS CHATEAUBRIAND: Av. Tupassi, 1500 - (44) 3528-8950
TOLEDO: Av. Parigot de Souza, 1215 - (45) 3379-7600
PALOTINA: Av. Pres. Kennedy, 1761 - (44) 3649-0000

Contagem regressiva

CCO acelera preparativos da Expo-Palotina

Uma das maiores feiras do interior do Paraná será realizada de 4 a 7 de setembro

Palotina – A Comissão Central Organizadora da Expo-Palotina acelera os preparativos de olho no maior evento do calendário anual do município. A CCO já divulga a programação oficial da feira, agendada para o período de 4 a 7 de setembro no Parque de Exposições João Leopoldo Jacomel. Dezenas de milhares de visitantes são aguardados para os quatro dias de festa.

A programação iniciará às 18h do dia 4 com abertura das

exposições de animais, indústria, comércio, serviços e cultural. Às 20h30 ocorrerá a solenidade de abertura oficial na Arena Principal com pronunciamento de autoridades. Logo depois será realizado show com a dupla Victor e Leo. Confira no Box da reportagem a programação completa da Expo-Palotina 2015.

INTENSIFICADOS

O presidente da CCO, Ademir Mariani, ressalta que os preparativos para os eventos que ocorrerão na feira são intensificados com melhorias nos pavilhões de Indústria e Comércio e de Animais, na Arena Principal e no espaço destinado aos restaurantes.

Empresas que vão expor



Victor e Leo, uma das duplas que se apresentarão durante feira em Palotina

produtos e serviços também já iniciam os preparativos com a montagem dos estandes. Uma das atrações será a Arena de Shows, que terá capacidade para mais de

quatro mil pessoas. A Expo-Palotina é promovida pela Prefeitura, Associação Comercial e Empresarial de Palotina, Sociedade Rural e Câmara de Vereadores.

Foz inicia pesquisas para inventário da oferta turística

Foz - A Secretaria de Turismo de Foz do Iguaçu inicia amanhã a pesquisa do Inventário da Oferta Turística, um dos instrumentos necessários para o planejamento turístico do município, e que atende as exigências do Ministério do Turismo. O trabalho é uma parceria entre a Secretaria Municipal de Turismo, o Insti-

tuto Polo Iguassu e a Guarda Municipal e será realizada até o dia 30 de setembro.

Amanhã e terça-feira, das 8h30 às 12h, será feito um treinamento com os pesquisadores e coordenadores da pesquisa, na sala de reuniões do Conselho Municipal de Turismo. E nos dez últimos dias de trabalho serão pesquisados estabelecimentos que funcionam no período da tarde e da noite. No total, serão visitados aproximadamente 1.500 locais, como atrativos, hotéis, agências de turismo, estabelecimentos gastronômicos, empresas de eventos, entre outros.

O objetivo da inventariação é manter um banco de dados atualizado para turistas e comunidade, disponibilizar informações aos Postos de Informações Turísticas, ao Teletur (0800-45-1516) e alimentar o portal da SMTU na internet: www.iguassu.tur.br.



Ações começam amanhã, no Conselho de Turismo

CONFERÊNCIA | Assistencialismo em Corbélia



Corbélia realizou a 10ª Conferência de Assistência Social com o intuito de debater, entre outros, a implementação do Suas, Sistema Único de Assistência Social, no município. Os participantes também aprovaram propostas e fizeram a eleição dos conselheiros de assistência não governamentais e referendo dos conselheiros governamentais para o próximo biênio.

Ibema coleta mais de dez mil embalagens de agrotóxicos

Ibema - Mais de dez mil embalagens vazias de agrotóxicos foram recolhidas no município de Ibema em campanha realizada dia 10 de agosto. A Secretaria de Agricultura e Meio Ambiente ajudou a divulgar a ação e todo o trabalho para coletar os materiais foi feito pela empresa Condor Agronegócios.

Em razão de maior consci-

entização da população em especial dos agricultores, o resultado foi maior do que o alcançado no ano passado. O secretário de Agricultura, Valnei Pasa, ressalta a importância de cada um fazer a sua parte para se ter um meio ambiente melhor.

“A coleta das embalagens contribui também para que não haja intoxicação”.

PROGRAMAÇÃO DA FEIRA

Dia 4 de setembro – Sexta-feira

18h – Abertura da Exposição de Animais, Indústria, Comércio, Serviços e Cultura
18h – Abertura dos Restaurantes e Lanchonetes
20h30 – Solenidade de Abertura Oficial da Expo-Palotina 2015

21h – Show com Victor e Leo (Arena Principal)

23h – Fechamento dos estandes

23h – Show com a dupla Felipe e Ferrari (Arena de Shows)

Dia 5 de setembro – Sábado

11h – Abertura dos Restaurantes e Lanchonetes (Frango Desossado e Recheado)

14h – Abertura da Exposição de Animais, Indústria, Comércio, Serviços e Cultura
20h – Abertura do Rodeio na Arena Principal

23h – Fechamento dos estandes

23h – Show com a dupla Rionegro e Solimões (Arena Principal)

Dia 6 de setembro – Domingo

9h – Corrida Rústica da Soja
10h – Abertura da Exposição de Animais, Indústria, Comércio, Serviços e Cultura

11h – Abertura dos Restaurantes e Lanchonetes (Leitão na Grelha/Frango Desossado e Recheado)

20h – Rodeio (Arena Principal)
23h – Fechamento dos estandes

23h – Show com a dupla George Henrique e Rodrigo (Arena de Shows)

Dia 7 de setembro – Segunda-feira

10h – Abertura da Exposição de Animais, Indústria, Comércio, Serviços e Cultura

11h – Momento Cívico

11h – Abertura dos Restaurantes e Lanchonetes (Costelão Desossado/Leitão na Grelha/Frango Desossado e Recheado)

14h30 – Show Infantil com Frozen (Arena de Shows)

19h – Encerramento do Rodeio (Arena Principal)

21h – Fechamento dos estandes



Não deixe seu tanque entrar na reserva!

A DIAL garante o combustível para o seu posto ou TRR. Gasolina e Diesel fornecidos pela Petróleo Brasileiro S/A. Agilidade na entrega, com frota própria.



(45) 3224-6363



Dial Distribuição Abastecimento e Logística Ltda.
Rodovia BR 277, Km 600 - Cascavel - PR

Física e movimento

A Secretaria de Educação de Santa Helena promoveu encontro com professores da disciplina de Educação Física e Movimento, que trabalham nas escolas municipais. Cerca de 25 professores receberam os conteúdos. O objetivo é fazer avaliação de como está o andamento dessas disciplinas.



ASS. SANTA HELENA

São Miguel convoca

O prefeito de São Miguel do Iguaçu, Claudio Dutra, convoca professoras, educadora e cozinheira aprovadas no último concurso público para comparecerem no Departamento de Recursos Humanos, na prefeitura. Os quatro convocados têm dez dias para manifestar interesse pelas vagas em que foram aprovados. O prazo segue até 25 de agosto.

Nível de escolaridade

Quase 10% da população do Paraná vive sem instrução

Desigualdade em políticas públicas reflete no índice de analfabetos no Estado

Cascavel - O problema de pessoas sem escolaridade é conhecido por todo o País, entretanto, ainda não houve avanços em políticas públicas adequadas para lidar com ele. Somente no Paraná 9% da população vive sem qualquer tipo de instrução. Segundo dados apresentados pelo IBGE (Instituto Brasileiro de Geografia e Estatística), entre os 6.932.725 paranaenses, 669.318 não foram alfabetizados.

Os números correspondem ao último levantamento da

PNAD (Pesquisa Nacional por Amostra de Domicílios), realizado em 2013, e são mais relevantes entre pessoas com 70 anos ou mais. Apesar disso, a realidade na faixa etária de quem poderia estar no auge de uma vida profissional também impressiona.

De acordo com a professora Kátia Salomão, que leciona a disciplina de sociologia e antropologia para o curso de Direito, a maior dificuldade é decorrente da falta de oportunidades justas e iguais a todos os cidadãos.

“A sociologia preza pela igualdade e o olhar ao diferente, mas diante do grande número de excluídos no processo de alfabetização, percebemos que as oportunidades iguais são negadas”, afirma.

Considerando homens e

mulheres entre 25 e 44 anos, há 131.111 paranaenses sem instruções. A professora destaca que não faltam talento e capacidade cognitiva para o estudo, mas que as poucas políticas públicas proporcionadas pelo governo se limitam a oportunidades que são extremamente concorridas. “Em turmas da faculdade, por exemplo, há no máximo quatro alunos atendidos pelo Prouni e apenas metade recebe o benefício integral. Esses alunos, além da dificuldade que enfrentam para ingressar em uma instituição de ensino superior de qualidade, disputam a bolsa com outros 500”, explica Kátia.

•ROMULO GRIGOLI



LORENA MANARIN

Mais de 31% dos idosos nunca estudaram

O grupo de idosos totaliza 1.401.449 pessoas e 31,48% dos pesquisados nunca estudaram. O índice elevado de analfabetos é justificado pela questão cultural. “As condições de existência material de antigamente eram diferentes. Hoje, por mais que essas pessoas tenham saúde, iniciar o estudo é mais difícil do que para o público jovem”, comenta a professora.

REALIDADE MASCARADA

Resultados apresentados pelo Enem (Exame Nacional do Ensino Médio) e Enade (Exame Nacional de Desempenho de Estudantes), na avaliação da professora Kátia Salomão, não representam melhorias para a educação no Brasil. “Apesar de milhões de pessoas fazerem os exames, essa é uma forma de política pública que mascara a realidade. As oportunidades não se ampliam e muitos continuam sem alfabetização”, explica.

Parte do público jovem não busca estudo por opção e ainda assim consegue ocupação no mercado de trabalho. “Há funcionários sem instrução e alguns são semianalfabetos”, complementa Kátia.

POPULAÇÃO SEM INSTRUÇÃO

Faixa etária	Total
25 a 29 anos	22.485
30 a 34 anos	31.387
35 a 39 anos	37.385
40 a 44 anos	39.854
45 a 49 anos	52.984
50 a 54 anos	69.037
60 a 64 anos	77.256
70 anos ou mais	195.315

FORMAÇÃO SUPERFICIAL

O número de pessoas em todo o Paraná que concluiu o ensino médio é de 1.764.097. A formação, no entanto, mostra que a qualidade da educação precisa ser melhorada. “As escolas não formam o aluno como gostaríamos, por isso, muitas vezes quem chega ao banco de uma faculdade, até mesmo da pública, está com conhecimento limitado”, avalia Kátia. No Paraná, 992.977 pessoas cumpriram com todas as etapas de ensino fundamental e concluíram o nível superior. Esse número corresponde a apenas 14% da população do Estado.

S. Terezinha melhora acessos à Vila Vitorassi e ao Barro Branco

Santa Terezinha - A Secretaria de Obras e Serviços Públicos de Santa Terezinha faz operação tapa-buracos em vias no interior do município. Segundo o secretário da pasta, Vânio Morona, esses serviços já foram realizados nas ruas e avenidas da cidade e agora se concentram nas estradas rurais.

As obras são de grande importância, pois vem garantir um transporte escolar e escoamento de safra com mais segurança no in-

terior e conforto e economia na cidade. Os trabalhos estão sendo realizados na estrada de acesso à Vila Vitorassi e na próxima semana serão feitos também na estrada do Barro Branco. A operação é bancada com recursos próprios do município e traz mais conforto e segurança para toda a população que utiliza as vias públicas, segundo Morona.

“O prefeito Cláudio (Eberhard) está empenhado, juntamente com toda a equipe para que a municipalidade sempre disponibilize ao cidadão itaipuense ruas, estradas e vias em boas condições”.

Trabalhos ocorrem em várias regiões do município



ANTONIO PITONDO

CLIMATIZADORES

TOP 160

TOP 400

TOP 60

• CONFORTO TÉRMICO
• BAIXO CONSUMO DE ENERGIA
• MELHORA A UMIDADE DO AR
• MELHOR CUSTO X BENEFÍCIO

Linha Industrial, Comercial e Residencial. Consulte nossa fábrica.

Telefone | Fax: (45) 3219-6899
topclima@topclima.com.br
topclima.com.br

Rodovia BR 277 - Km 589, 15255 | Cascavel - PR

Suinocultura

Corrida do Porco espera milhares em Medianeira

Provas vão ocorrer a partir das 9 horas; expectativa é de grande público

Medianeira – Caso o tempo ajude, milhares de pessoas de vários municípios da região deverão prestigiar hoje mais uma edição da Corrida do Porco, em Medianeira. O evento é o auge de um programa de valorização da suinocultura no município, com atividades abertas ainda na sexta-feira. As provas serão

realizadas a partir das 9h, na Praça Angelo Darolt.

A corrida, que costuma provocar situações engraçadas, é realização da Associação de Suinocultores de Medianeira e Serranópolis e Lions Clube Medianeira Parque Iguazu, com o apoio da prefeitura, Sindicato Rural, órgãos governamentais, Faep, Associação Paranaense de Suinocultores, Itaipu e empresas. As outras atrações de hoje são exposição de carros antigos, Festival da Carne Suína e missa campal, às 19h.



Porcos são conduzidos por pista de serragem pelos "jôqueis"

HISTÓRICO

Após a realização de vários festivais da carne suína sentiu-se a necessidade de incrementar o evento para que se tornasse atrativo. Na primeira corrida em 1996 e na segunda em 1997 somente dois produtores acreditaram no evento. Nas edições seguintes o número de animais, criadores e patrocinadores foram aumentando. A corrida do porco foi criada com o intuito de ser uma atração a mais e levar um público maior para o festival da carne suína. O evento tornou-se conhecido nacionalmente pela forma que os animais competem, com a ajuda de criadores e seus funcionários. Ao mesmo tempo em que provoca risos e situações hilariantes, a competição entre os animais e seus jôqueis também provoca uma disputa pessoal, já que os animais recebem vestimentas de empresas e patrocinadores.

Alunos coletam sementes nativas

Toledo - Jovens do Florir Toledo participaram de uma atividade inédita na última sexta-feira, em Toledo. Os adolescentes fizeram coletas de sementes nativas na região junto com acadêmicos da Pontifícia Universidade Católica. A ação ocorreu no Florir Toledo e no Instituto Ambiental do Paraná. Foram coletadas sementes do tipo Canafístula, Angico, entre outras.

A atividade busca despertar a consciência ambiental

nos jovens e ajudar no reflorestamento da Sanga Jagutinga, região da PUC. Segundo o coordenador do Florir Toledo, Oséias Soares dos Santos, a coleta busca demonstrar a importância da natureza. "Os participantes têm contato com diversas sementes, mas não com estas nativas, que geralmente já chegam prontas ao Florir", destacou.

O coordenador lembra ainda de como a ideia do projeto surgiu após uma con-

versa com um professor da área farmacêutica da PUC e que a atividade é de extrema importância, pois os jovens irão aprender sobre a sustentabilidade e o cuidado que devem ter com a natureza. "Sempre realizei estas coletas sozinho ou com um ou outro aluno do Florir, mas não era algo fixo. Tivemos a ideia de realizar esta prática com os acadêmicos e com os jovens do Florir Toledo. É uma forma de repassar conhecimento", contou.



DEIXAR VOCÊ TRANQUILO... A NOSSA ESPECIALIDADE.

Serviços Especiais
Segurança Patrimonial
Segurança Eletrônica
Segurança Pessoal

45 3222-5888

www.embrasilseguranca.com.br

Rua Salgado Fº, 1493 - Neva Cascavel - PR



Panorama regional

regional@oparana.com.br

Nova diretoria em Corbélia

ASSESSORIA



Acaba de ser empossada a nova diretoria do Sindicato Rural de Corbélia. Ela tem como presidente Ademar José Formighieri, que substituiu Silvino Danilo Manica, que esteve à frente da agremiação por 25 anos. "O Sindicato Rural é a casa do agricultor. Lá, reunimo-nos para trocar ideias, acertar parcerias e para facilitar a vida do cooperado", afirma Ademar. A solenidade foi acompanhada por diversos líderes, entre eles o prefeito Ivanor Bernardi (PSD).

Ana Neoli

Crescem as adesões de líderes dos mais diversos setores e dos meios populares de Guaraniaçu, a uma possível candidatura da ex-prefeita Ana Neoli dos Santos à prefeitura. Ana Neoli, que também foi vereadora, comandou a administração pública por dois mandatos consecutivos e entrou para a história como uma das melhores gestoras que o município já teve. Atualmente, Ana Neoli está no PSDB.

13º salário

A administração pública de Santa Terezinha de Itaipu pagou nesta sexta-feira a primeira parcela do 13º salário dos servidores estatutários, celetistas, comissionados, aposentados e pensionistas – 864 no total. "A antecipação foi adotada pela administração pública como forma de valorizar a dedicação e atender aos anseios do servidor público", diz o prefeito Claudio Eberhard (PSDB).

15 anos

Para comemorar os 15 anos do Programa Empreender na Acit, a Associação Comercial e Empresarial de Toledo realizará palestra às empresas integrantes dos Núcleos Setoriais e Multissetoriais na terça-feira, no auditório do Colégio La Salle, a partir das 19h30. Empreender para sobreviver é o tema da palestra, que terá como facilitador o professor e consultor Itamar Vicente Ribeiro.

Expoaveco

Já começaram os preparativos da 15ª edição do principal evento do calendário anual de Vera Cruz do Oeste. A Expoaveco será realizada de 26 a 29 de novembro e será o auge do programa dos 33 anos do município. A organização é da prefeitura em parceria com a associação comercial.

Expomil

Missal está em contagem regressiva para a realização da Expomil, feira agendada para o período de 4 a 6 de setembro, no Centro de Eventos. Uma das atrações já confirmadas é da dupla Davi e Fernando.

Oportunidades

Empresários da região interessados em conhecer melhor sobre como vender para instituições públicas e grandes empresas privadas têm oportunidade ímpar nos próximos dias 18 e 19 de agosto, em Cascavel e Foz do Iguaçu, respectivamente. Essa será a primeira ação regional do Programa Oeste Compra Oeste que vai apresentar oportunidades de compradores locais aos empresários que têm intenção de tê-los como clientes. Em Cascavel, será a partir das 19h, no Teatro Municipal.

Visita

O subcomandante do Batalhão da Polícia de Fronteira, instalado em Marechal Cândido Rondon, major Adauto Nascimento Giraldes Almeida, e o comandante Erich Osternak estiveram com o prefeito Moacir Froehlich. Eles conversaram sobre a atuação da unidade e a prioridade de Moacir, que preside o Conselho dos Lindeiros, de avanços na segurança na região da Costa Oeste.

Norte-americanos em Santa Helena

Santa Helena recebeu uma equipe da organização norte-americana Forest Trends e da Universidade Federal do Paraná. As duas instituições trabalham em parceria para a redução da contaminação com fósforo na bacia hidrográfica do rio Tibagi, situado na região dos Campos Gerais do Paraná. Iniciativas positivas desenvolvidas em Santa Helena e região poderão servir de exemplo para práticas conservacionistas que são estudadas.



4 mil munições

Policiais rodoviários federais apreenderam 4mil munições, todas calibre 9mm (uso restrito), que estavam fixadas aos corpos em três mulheres, duas maiores de idade e uma adolescente de 15 anos. A ação ocorreu em São Miguel do Iguçu, em um ônibus que fazia a linha de Foz do Iguçu a Londrina. As três detidas pretendiam levar as munições até Londrina.

161 anos

PM paranaense comemora aniversário com exposição

Cascavel - A população cascavelense tem a chance conhecer mais sobre o trabalho da Polícia Militar do Paraná visitando a exposição em comemoração aos 161 anos da corporação no Estado, que foi aberta ontem e se estenderá até a noite de hoje, no Shopping JL.

Viaturas, motocicletas, armamentos outros equipamentos usados pelo 6º Batalhão da Polícia Militar, pela 3ª Companhia da Polícia Rodoviária Estadual e pelo 4º Grupamento de Bombeiros estão à mostra.

O objetivo é aproximar a sociedade do serviço policial. Na parte interna do shopping foram levadas as viaturas e motocicletas utilizadas no policiamento ostensivo e no trabalho de resgate.

Quem visita a exposição também tem oportunidade de conhecer os cães farejadores e os animais da cavalaria do 6º Batalhão. As crianças podem inclusive fazer um passeio rápido com os cavalos do GPMon (Grupamento de Polícia Montada). Testes de bafômetro também



Viaturas estão em exposição no Shopping JL de Cascavel

são disponibilizados para os motoristas.

Neste domingo a exposição ficará aberta das 14h às 20h, o passeio dos cavalos ocorrerá das 15h às 18h e a mostra do armamento do Pelotão de Choque, das 19h às 22h.

●ROMULO GRIGOLI

PASSEIO CICLÍSTICO

Inscrições para o 13º Passeio Ciclístico do 6º Batalhão também estão sendo feitas no local da exposição. O evento está programado para o próximo dia 23 e contará com sorteio de bicicletas e outros brindes. A inscrição é gratuita e o passeio é aberto a toda população. R. M.

Armas, munições e drogas apreendidas no Paulo Godoy



Cascavel - Policiais militares do Pelotão de Choque apreenderam armas, munições e drogas no final da noite de sexta-feira. A ação ocorreu em uma casa na Rua Xingu, no Bairro Paulo Godoy, em Cascavel, e foi possível por meio de denúncia anônima.

Informações davam conta de que no local funcionava um

ponto de drogas. Em revista à residência, a polícia encontrou uma pequena quantidade de crack, uma espingarda calibre 12 e 72 munições de diversos calibres.

Elison de Oliveira Amancio, de 20 anos, foi preso e uma adolescente de 15 foi apreendida.

●ROMULO GRIGOLI

Acidente na BR-163 deixa quatro feridos

Toledo - Um acidente entre um carro e uma carreta na manhã de ontem deixou quatro pessoas feridas, uma delas em estado grave. A batida ocorreu na BR-163, no trevo de acesso ao distrito de Dois Irmãos, em Toledo.

A carreta seguia pela rodovia no sentido Marechal Rondon/Toledo e atingiu a lateral do carro, que acessava a rodovia.

Gilmar Antônio de Motto, de 57 anos, ficou gravemente

ferido. Ele sofreu traumatismo craniano e, após receber os primeiros atendimentos na Unidade de Saúde 24 Horas de Marechal Cândido Rondon, foi transferido para o Hospital Bom Jesus de Toledo.

Ivani Perim Welter, de 56 anos, sofreu ferimentos moderados. Já Denise Aparecida Alves, de 38, e um adolescente de 12 apresentaram apenas ferimentos leves. As três vítimas foram levadas para a Unidade de Saúde de Rondon.



Veículo foi atingido por uma carreta no trevo de acesso ao distrito de Dois Irmãos

panorama policial

Julgamento

Acusado de matar a facadas um jovem de 22 anos, Admilson Silvério será julgado na terça-feira no Fórum de Cascavel. O crime ocorreu dia 3 de junho de 2006 na Rua Felicidade, no Bairro Julieta Bueno. O réu, conhecido como "Tatu", teria agido na companhia de um homem com o apelido de "Bonito". A vítima, Paulo dos Santos Souza, morreu no local do crime.

Capotamento

Um capotamento registrado na via marginal da BR-277, no trevo de acesso ao Bairro Turisparque, deixou três homens feridos na madrugada de ontem. Socorristas do Siate e da concessionária que administra a rodovia foram acionados para realizar os primeiros atendimentos às vítimas. Três jovens foram encaminhados com ferimentos leves à UPA do Jardim Veneza.

Eletrônicos

A Receita Federal apreendeu ontem uma carreta com eletrônicos contrabandeados do Paraguai. A abordagem ocorreu na BR-277, próximo a Santa Tereza do Oeste. Videogames, controles e celulares, avaliados em R\$ 500 mil, estavam em meio à carga. O motorista disse que estava levando os ilícitos de Foz do Iguçu para São Paulo.

Colisão

Um motociclista ficou ferido ao colidir na traseira de um carro na manhã de ontem, em Cascavel. Vitor Teixeira, de 35 anos, sofreu escoriações nas mãos e no joelho e recebeu atendimento dos socorristas, mas recusou ser encaminhado ao hospital. O acidente foi registrado próximo ao viaduto do Bairro XIV de Novembro.

Droga na bolsa

Uma adolescente de 17 anos foi apreendida sexta-feira pelo BPFron (Batalhão de Polícia de Fronteira) com uma porção de maconha. Ela foi abordada em um ônibus no distrito de Maracajú dos Gaúchos, em Guaira. Policiais abordaram o ônibus, que fazia a linha Guaira a Cascavel, e encontraram 30 gramas do entorpecente dentro da bolsa da jovem.

Uma divertida sessão de terapia fecha hoje 29º Festival de Teatro



Cascavel – Depois de sete dias de grandes espetáculos, tanto no Teatro Municipal quanto em locais alternativos da cidade, termina hoje o 29º Festival de Teatro de Cascavel. “Divas no Divã”, comédia que retrata o universo feminino dos tempos modernos e escrita pela psicóloga e atriz Chris Linhares, foi escolhida para fechar o evento em grande estilo.

No palco do Teatro Municipal em duas sessões, às 18h e às 20h30, estarão a consagrada atriz Cidah Vianna, maior re-

velação da cena cômica mineira nos últimos anos, e o ator Bruno de Moura. O ingresso custa R\$ 36 (inteiro) e R\$ 18 (meio).

Na peça, Cidah dá vida a uma personagem com aflições, angústias e alegrias típicas das mulheres dos tempos atuais. Para a atriz, mesmo com toda experiência acumulada no teatro nos últimos 20 anos, esse é um desafio. “Cada espetáculo é um recomeço. Este, em especial, é uma aventura. São nuances de uma só mulher, passando por vários personagens

que tem características particulares e distintas umas das outras. É um superar-se constantemente”, relata.

O ESPETÁCULO

“Divas no Divã” conta a história de uma mulher que, cansada de uma imensa lista de frustrações pessoais, decide transformar sua vida descobrindo através de uma divertida sessão de terapia a ciência da felicidade. É uma comédia que ensina a superar limitações, ousar e a acreditar nos sonhos. Um espetáculo divertido e emocionante que vai além do papel de entretenimento cultural.



AURUS
INDÚSTRIA DE GÔNDOLAS
E INSTALAÇÕES COMERCIAIS

os melhores preços e condições!

FABRICAÇÃO PRÓPRIA!
Gondólas

Refrigerador

Cervejeira

Rouneiro

Expositor Ilha

Balcão açougue

Bebedouros

Fabricadora de Gelo

Liquidificador

Extrator

Torre de chopp

Cadeiras e Banquetas

Sistema de armazenagem Para depósito

Cilindro elétrico

Balança

Fritadeira

Forno Industrial

Assador de Carnes

Armário estufa

Cadeiras

VISA
até 48x

MasterCard
até 12x

Canal I Figurantes ganham valorização em "A Regra do Jogo"

Por: Flávio Ricco

Colaboração: José Carlos Nery

Quanto à história de "A Regra do Jogo", novela de João Emanuel Carneiro que vai substituir "Babilônia", qualquer tipo de julgamento só mesmo depois da estreia, no dia 31.

Agora, quanto aos cuidados em relação à sua produção, eles já são muitos e bem coordenados pela diretora Amora Mautner. Vai do clima de "Big Brother", com câmeras escondidas para captar diferentes reações dos atores aos cuidados com os figurantes. Só como exemplo, está sendo gravada uma grande sequência de cenas de flashback referente aos anos 1990 e cada núcleo da história terá um "pessoal inédito". Por exemplo: os figurantes de um determinado setor serão sempre os mesmos, após a mudança de fase; e não poderão se repetir em outros, como os da máfia, favela, supermercado... Se tiver uma mulher do cafezinho, a mesma coisa. Nada de trocas absurdas e todos atuando no seu respectivo espaço.

Para Mautner, isso evitará problemas de continuidade, tão comuns nas novelas e séries de hoje, chacotas dos sites e também servirá para integrar figurantes e personagens. Haverá "luz" também nesses desconhecidos. Dezenas serão "escalados". O objetivo é proporcionar unidade, como se você estivesse olhando da sua janela a mesma vizinha regando o jardim, um colega fazendo caminhadas, o casal discutindo. Enfim, algo bem próximo do nosso dia a dia, da realidade.

O PROBLEMA EXISTE. O TRATAMENTO, TAMBÉM.
ATÉ QUANDO VOCÊ VAI ESPERAR?

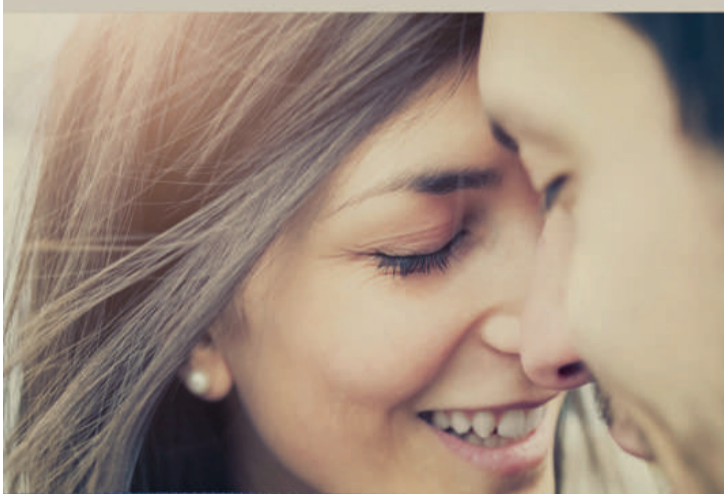

Sexo é vida

0800 205 1900

46%* dos homens têm algum grau de disfunção erétil.

SÃO 18 ANOS DE EXPERIÊNCIA ATENDENDO MAIS DE 1 MILHÃO DE HOMENS EM TODO O MUNDO. SIGILO ABSOLUTO.

26%* dos homens têm ejaculação precoce.

Responsável Técnico:
Dr. Reginaldo Saleti - CRM: 8869

BOSTON
MEDICAL GROUP
LÍDER EM SAÚDE SEXUAL MASCULINA

*The Massachusetts Male Aging Study, J. Urol., 1994; 151:54-61

EDU.MORAES@DIVULGAÇÃO

Record confirma

A assessoria da Record confirmou 16 de novembro como data de estreia da novela "Escrava Mãe", uma produção de época, adaptada por Gustavo Reiz e com direção-geral de Ivan Zettel. Gabriela Moreyra (foto), Zezé Motta, o português Pedro Carvalho e Fernando Pavão viverão os protagonistas da história. Portanto, "Os Dez Mandamentos" chegará mesmo a 170 capítulos e terá o seu encerramento no dia 13 de novembro.

TV TUDO

Renovou

Giuseppe Oristanio renovou contrato com a Record por mais três anos. O ator já aparece no radar de "Josué - A Terra Prometida", próxima novela bíblica da emissora, substituta de "Escrava Mãe".

Longe daqui

A autora Rosane Svartman, após "Malhação - Sonhos", foi curtir um período de férias no Japão. Lembrando que é dela e de Paulo Halm a próxima novela das 19h, "Totalmente Demais".

Resumo

Substituta de "I Love Paraisópolis", "Totalmente Demais", protagonizada por Fábio Assunção, Marina Ruy Barbosa e Juliana Paes, já tem uma proposta definida pelos autores Rosane Svartman e Paulo Halm. Será uma comédia romântica.

Assim sendo...

Por se tratar de uma comédia romântica, além dos necessários representantes do romantismo, "Totalmente Demais" também vai precisar de especialistas em fazer graça. Daí as escaladas de Ailton Graça, Orã Figueiredo e Hélio De la Peña, entre outros.

Motivação

Roberto Justus já deu várias declarações informando que a oitava edição de "A Fazenda" será meu maior desafio nesses 11 anos de carreira na televisão. Em toda essa semana, ele está gravando as primeiras chamadas como novo apresentador do programa.

Miss Brasil

A informação que circula nos bastidores da Bandeirantes é que a emissora ofereceu o concurso Miss Brasil para diversos Estados. E todos, segundo essas fontes, recusaram encarar a sua realização, colocando sempre a culpa na crise. Não tá fácil pra ninguém.

Última forma

Até em função desse festival de recusas, o Miss Brasil, se realmente vier a acontecer neste 2015, será em algum lugar de São Paulo. O papel de apresentadora já está com Renata Fan.

Em caso de imprevistos

A Record trabalha com a data de 22 de setembro para a estreia do "Troca de Família - Melhores Momentos", com apresentação de Chris Flores. O programa entrará às terças e quintas, logo após "A Fazenda". Agora, em caso de algum imprevisto, o plano B é estrear em 29 de setembro.

Canal aberto

Tom Cruise, astro de "Missão Impossível", não será o único artista internacional a enviar mensagem de boa sorte para Xuxa na Record. Como a emissora brasileira possui acertos com outros estúdios de fora, haverá diversas manifestações ou recadinhos de suas estrelas no programa da "rainha", que estreia amanhã, ao vivo.



bate-rebate

- O Bookstart colocou no ar uma campanha do showman Luiz Carlos Miele, intitulada "Miele - O Contador de Histórias"...
- Pintou um certo estranhamento entre o Fiuk e a produção do "Mais Você" na Globo. Panela esquentou.
- ...Até o dia 15 de setembro, os interessados poderão adquirir ingressos para o show homônimo que o artista irá apresentar em 1º de outubro na casa de shows Miranda, na Lagoa, Rio de Janeiro...
- Acredite se quiser: Ratinho disse que não fará nada de diferente em seu programa de segunda-feira, data de estreia de Xuxa na Record...
- Algumas cotas da campanha também preveem a entrega do livro "Miele - O Contador de Histórias", que reúne episódios com celebridades vividos pelo artista ao longo de 67 anos de carreira, e também um CD, "Miele para Ouvir no Engarrafamento", com piadas narradas pelo próprio.
- ...O apresentador do "SBT" prometeu levar ao ar um programa normal...
- ...Daí, devemos entender que não existe o "risco" de o Ratinho se transformar em "Xuxo".
- Em outubro, a Globo já pretende iniciar as gravações de "Candinho", nova novela de Walcyr Carrasco para a faixa das 18h.
- Distribuído pela Sony, o quadro "Nada Além de um Minuto" está presente em mais de 40 países...
- ...No Brasil, o "Nada" é uma das principais atrações do "Programa Silvio Santos".

c'est fini

A novela turca "Mil e Uma Noites" entra em contagem regressiva na Bandeirantes. O último capítulo será apresentado ainda na primeira quinzena de setembro. Logo depois, a produção dará lugar a "Fatmagül - A Força do Amor". Ficamos assim. Mas amanhã tem mais. Tchau!

DIVULGAÇÃO



★ O gatinho treinando para ser um grande skatista é Théo Luca, filho de Rafael Luiz e Miléia Escher Müller



SIRLEI STUDIOS

★ Na plenitude de seus dois aninhos, esta é Maria Paula Cadini Barros, filha de Eliani Cadini e Luciano Barros

Família Portrait

DIVULGAÇÃO



A pequena Beatriz David Prati brincando com o papai João Paulo



★ Esta borboletinha linda é Marcela dos Santos, na lente de Vera e Grasi



A graça da pequena Melissa, fotografada por Vera e Grasi Fotografias



DIVULGAÇÃO

★ A bailarina Isabelle, que emplacou nove anos na última quinta-feira. Ela é filha de Agnaldo e Marines Assis Pocardonio

Comportamento

Dra. Karine Rizzardi

drakarinerizzardi@gmail.com

Cadê o marido?

DIVULGAÇÃO

Os diretores do curso de Paternidade da Universidade da Família, Dinart e Norma Barrada, cujo trabalho é digno de elogios devido à sua seriedade, fizeram um artigo que resolvi compartilhar com vocês:

“Há poucos dias conversava com uma colega de trabalho a respeito da necessidade dos maridos participarem mais das tarefas que envolvem a educação dos filhos. Ela então decidiu mostrar-me seu Facebook. Para minha surpresa em quase todas as fotos, inclusive da área de trabalho de seu computador, apareciam somente ela e o filho. Imediatamente eu perguntei:

– Onde foi parar o seu marido?

Com um misto de riso e espanto ela me respondeu com outra pergunta:

– Como assim?

Eu disse para ela:

– Até aqui todas as fotos que você me mostrou, inclusive as selfies, são de uma

família monoparental!

Parece que a ficha caiu e ela, inocentemente, me disse:

– O meu marido fala a mesma coisa. Ele diz que depois que tive filho é como se ele não existisse mais.

Pode ser que alguém que lê este artigo esteja rindo de si mesmo e de sua situação, pois é assim que acontecem em muitas famílias, boas famílias. Esqueci de dizer que o filho dela já não é mais um bebê, longe disso.

Não caia na armadilha da paternidade centralizada nos filhos. Ela é extremamente perigosa, às vezes mortal para o casamento. Expressões do tipo ‘filhos são pra toda vida, marido não’ nascem de um equívoco social e de uma estratégia sutil de desqualificar a figura do pai, que, já está comprovado, é fundamental para o desenvolvimento emocional saudável da criança. Acha que estou exagerando? Lembre de alguns filmes e perceba



se não é a figura do pai a que sempre determina o comportamento, reações, destino e até mesmo a relação afetiva dos filhos (Armageddon, Férias no Trailer, Duas Vidas, Procurando Nemo, O Dia depois de Amanhã, etc.)

Mamãe: traga seu marido novamente para ser protagonista e figura constan-

te em suas fotos com seus ‘bebês’. No final das contas você vai descobrir que filhos não são ‘prá’ vida toda. Eles vão achar o caminho deles, o amor deles, terão seus próprios filhos. E não será ótimo se um dia você e seu companheiro estiverem vivendo juntos a linda experiência de terem educado filhos com um forte sen-

so de unidade familiar construído ainda na tenra infância deles?”

Parabéns amigo Dinart! Você disse tudo nesse artigo e faço minhas as suas palavras.

A autora é psicóloga especialista de casais e família (45) 3224-4365

Reflexão

Ser, sim um ser insubstituível

“Há os que dizem que ninguém é insubstituível.

Que quando chega, a morte nos apaga e apaga nossos rastros mais cedo ou mais tarde.

Nossa condição de ser insubstituível prevalece por pouco tempo e nos tornamos apenas reproduções de som e imagem, ou palavras mortas sobre o papel ou sobre a

pedra, nos livros de história, nos museus.

Quando desaparecemos, o que fazíamos poderá ser feito por outros, o que dizíamos poderá ser dito por ou-

tros.

Pronto, tudo resolvido.

A vida continua, o mundo continua a girar.

Verdade?

Mentira.

Não há dois dias iguais.

Um sucede o outro, mas não o substitui.

Porque cada dia é único.

Assim como na sinfonia, onde uma nota sucede outra, mas não a substitui, sempre seremos sucedidos nunca substituídos.

Porque nossa vida é única.

Porque cada pessoa é única.

Porque tudo o que geramos revela a nossa autoria, como se fosse assim uma espécie de marca.

Indelével, singular.

Um filho, um livro, um quadro, uma ideia, um sen-

timento, uma palavra.

“Cada um de nós pode ser insubstituível.

Ser insubstituível, sim, por que não?

Um ser insubstituível não por arrogância, nem por posses, nem por dotes físicos ou intelectuais.

Ser um insubstituível ser simplesmente pelas emoções criadas e pelos valores agregados em sua volta.

Ser um insubstituível ser pela renúncia à mediocridade, pela fuga do vazio, pelo abandono da irrelevância.

Poderíamos ser todos insubstituíveis seres, pela energia positiva que transmitimos às outras pessoas, pela vibração produzida por nossos sentimentos, pelos nossos exemplos e atitudes, pelo nosso esforço admirável de passar por esta vida deixando marcas de excelência como se fossem rastros de luz.

Sejamos todos insubstituíveis.

Eu para você e você para mim.

Uns para os outros. Cada um para todos”.

Arnaldo Pereira Ribeiro



Pérola do dia

“Os sábios são os que buscam a sabedoria. Os tolos pensam já tê-la encontrado”.
Napoleão Bonaparte

Rose Bracht

social@oparana.com.br

Infame

Minha novela predileta é o Facebook. Lá tem tudo: drama, choro, ação, emoção e barraco. E olha que é de segunda a segunda.

Em grande estilo

O roteiro de grandes festas produzidas na temporada destaca a comemoração dos 66 anos de fundação do Tuiuti Esporte Clube. Marcada para o próximo sábado, a noite será realizada ao sabor de um requintado jantar, seguido de show com a Big Time Orchestra, de Curitiba, que fez o maior sucesso no programa Super Star da Rede Globo. O evento terá direito também a um baile, com a banda Oxigênio animando os pés de valsa. É imperdível.

Com dia

Quem quer terminar o domingo dando boas risadas deve prestigiar o encerramento do 29º Festival de Teatro de Cascavel, abrilhantado pelo espetáculo “Divas no Divã”. Apresentada em duas récitas, às 18h e às 20h30 e estrelada pela consagrada atriz Cidah Vianna, revelação da cena cômica mineira e com a participação especial do ator Bruno de Moura, a peça está em cartaz no Teatro Municipal e retrata o universo feminino dos tempos modernos.

Cinema social

Ex-candidata à presidência da República e ativista de direitos humanos, Luciana Genro tem viagem marcada para Cascavel. Vem proferir palestra na 7ª Mostra de Cinema da Diversidade Sexual que a Unioeste vai promover entre os dias 26 e 28, no miniauditório III do câmpus de Cascavel. O evento, que apresentará filmes sobre o contexto, já tem inscrições gratuitas abertas.



Curtindo noite de festa produzida na temporada, Raphaela e Matheus Bandiera, by Vinicius Bracht

Rodada de palestras

Profissionais ligados ao Núcleo Setorial de Profissionais de Propaganda da Acic terão compromisso na noite da próxima terça-feira. Participação de rodada de palestras sobre Remuneração e representatividade no mercado publicitário, que a entidade promove em conjunto com o Cenp e o Sinapro. Mais informações pelo telefone 3321-1440.

Cach milion rio

A atriz global Paolla Oliveira está com tudo e não está prosa. Registrando este ano faturamento de R\$ 3 milhões com propagandas, ela lidera o ranking das atrizes que mais ganharam com comerciais para televisão e revistas. O cachê de Paolla varia entre R\$ 350 mil a R\$ 1 milhão dependendo do produto e do tempo que a publicidade fica no ar.

 **PLASTIVEL**
Indústria de Plásticos Cascavel Ltda
Sacos, Sacolas, Filmes Técnicos,
Embalagens Plásticas Personalizadas.
Fone/Fax:
45.3038-4358 / 3035-4360
9969 4414
www.plastivel.com.br
BR 277 KM 596
Cascavel - Paraná

 **Nosso Café**
(45) **3035-3666**



Toda linda, Maria Eduarda Mariani enfeita o domingo clicada por Rodrigo Vipych

Parceria da pesada

Os roqueiros de plantão vão curtir neste domingo o Music Friends Festival, que agita o Hooligans Pub a partir das 16h. As bandas Retrovisores, Baú de Balangandã, RB3, Madame Lu, Rock 4 Roots, Rocksounds e Colors Never Seen se apresentarão no palco da casa em evento que os músicos cascavelenses promovem para apoiar os colegas da Retrovisores, vítimas de recente acidente. Vale a pena prestigiar.

Na agenda

A Sociedade Rural do Oeste do Paraná iniciou a venda de convites para a festa de lançamento da 36ª Exposição Feira Agropecuária, Industrial e Comercial de Cascavel. A noite, marcada para dia 25 de setembro no galão do CTG Estância Colorada, inclui jantar e o concurso que vai eleger a Rainha da Expovel.



Apresentadora da TV Tarobá, Olga Bongiovanni está comemorando a estreia de idade nova neste domingo

Aniversariantes

- ◆ **Domingo:** Roger Heitmann Zardo, Alessandro Mondadori, Gil Brandalize, Denise Galletto, Antonio Barroso, Vilson dos Santos de Oliveira, Jackson Mafessoni, Rebeca Mendes, Marco Antonio Guilherme, Marcelo Henrique Gnoato, Wilson Roque Schwening, Mirian Nogueira, Vinicius Torres de Souza, Paula de Souza Peixoto, Luciano de Souza Katarinhuk, Joelma dos Reis Nascimento, Eloi Barros, Simone Vargas.
- ◆ **Segunda-feira:** Ana Lúcia Grando, Amauri Popenga, Katya Alves Hermisdorff, Orildo Volpin, Clarice Vedovatto, Erli Milani, Anderson Correa Alves, Antonio Carlos da Silva, Mariane Campos, Ricardo Engles, Rafael Pietrafesa, Solange Bitencurt, Andrei Mori, Vitória do Nascimento Lemes, Jairo Cajal Júnior, Eleonor Macedo Barros, Luiz Henrique Barbosa, Jane Magalhães.



Marcando presença em elegante acontecimento social Renata e Juraci Massoni

Em destaque

Idealizado pela RPC, afiliada da Rede Globo no Paraná, e promovido em parceria com a Fundação Dom Cabral, o Prêmio Bom Exemplo Paraná tem inscrições abertas para a edição 2015. A lãurea tem como objetivo identificar e reconhecer pessoas que atuam em prol do bem comum.

Maria Lucia e Danielle Bonatto em encontro de amigas da sociedade



Ciranda social

Bodas de Cristal: Aurélio e Nair de Rezende comemoram hoje 15 anos de casados.

Patrícia Galvão Costa passeiam nos Estados Unidos.

Em ritmo de férias, Rodrigo e

Letícia Gonzaga Nunes estreia idade nova neste domingo.



José Ivaldece e Claudete Pereira, que comemoram amanhã o aniversário dele

Arte do circo

A cidade de Campo Mourão marcou para o próximo dia 25 a abertura do 8º Festival de Circo, que traz exhibições e performances cênicas, oficinas e workshops abertos para a população, além de lançamentos literários. Artistas e companhias circenses de diversas regiões do Estado devem participar do encontro.

CIRURGIA DA CATARATA COM FEMTOLASER

Maior precisão, sem uso de bisturis.

Reafirmando seu compromisso com o pioneirismo e a inovação, o **Instituto de Olhos Fabri** tornou-se o primeiro centro oftalmológico do interior do Paraná a dispor do **FemtoLaser** para a cirurgia da catarata.

Quando mãos experientes se unem a novas tecnologias, a visão vai ainda mais longe.

Instituto de Olhos FABRI
Para todos os olhares da vida.

(45) 3224-4585
Rua Carlos de Carvalho, 4042 | Centro | Cascavel - PR
Responsável Técnico: Dr. Pedro Paulo Fabri - CRM 9832



Governadoria incentiva novas metas rotárias

Cascavel - O governador Werner I. Gerhardt e equipe distrital implementam estratégias para o desenvolvimento de metas anuais. Confira abaixo quais são.

Metas da governadoria 2015/16

DESENVOLVIMENTO DO QUADRO ASSOCIATIVO

❖ 200 novos associados: sendo um novo associado na visita do governador, dois novos clubes com 25 associados cada, e crescimento dos clubes com menos de 20 companheiros.

❖ Meta por clube: posse de

um novo companheiro na visita oficial, para colocação do Distintivo Rotário de lapela, pelo Governador, trazido da Assembleia Internacional, San Diego, EUA. O Clube receberá uma comenda especial do casal Governador pelo cumprimento da meta nesta ocasião.

❖ Clubes com menos de 20 sócios – transformar todos com mais de vinte associados.
❖ Todos os clubes: fazer uma visita ao seu clube padrinho.
❖ Incentivar clubes para trazerem novos companheiros com menos de 40 anos.
❖ Orientar os clubes quanto à retenção.

❖ Dar ênfase especial no trabalho aos clubes com menos de 20 associados.
❖ Incentivar os Clubes a terem no mínimo cinco mulheres no Quadro Associativo.
❖ Orientar para que os clubes façam algum evento em conjunto com a ASR.
❖ Realizar Seminário Distrital.

Acenda os faróis, luz é vida!

O Rotary Club de Cascavel Paz está desenvolvendo uma campanha que tem como objetivo conscientizar motoristas e motociclistas evitarem acidentes nas estradas, com o simples ato de acender os faróis durante o dia, pois esse ato pode ser um elemento fundamental para a segurança do trânsito. Assim, a orientação é que todos circulem com os faróis acesos durante o dia em qualquer situação: com chuva, neblina ou num dia claro de sol, pois na estrada o importante é ver e ser visto. As ações da campanha ocorrem aos sábados de manhã e conta com apoio da Polícia Rodoviária Federal.



Urandi Andrade de Souza e o filho Lucas Andreoti na homenagem pelo Dia dos Pais



Ione Piazza Hilgert e companheiros do Rotary de Cascavel Paz em ação na campanha "Acenda os faróis"



Dauri Augusto e esposa Cristine, participação efetiva no Rotary Cascavel

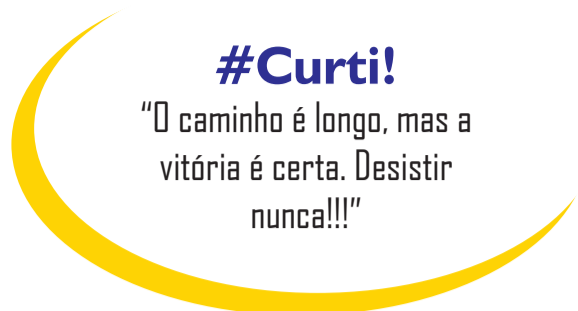

#Curti!

“O caminho é longo, mas a vitória é certa. Desistir nunca!!!”

Coluna Inside
by Vinicius Bracht Oliveira
inside@oparana.com.br

www.facebook.com/insideopr

@colunainside



Marcela Moretti comemorando aniversário com Brena Godoy no Ministerio Club, by Jean Vicentini



A bela Micheli Basseto é o destaque deste domingo, clicada no Wood's Bar pelo fotógrafo Eduardo Correia

Happy Bday!

Hoje o dia é deles: Camila da Silva, Thomas Kehrwald Fruet, Alex Dutra, Kelly Buchardt, Sozinha Viegas, Larissa Santini Pereira, Stephanie Urbano, Wander A. Zilio e Fabio Bagatoli. Já amanhã o dia será deles: Julio Cezar Mendes, Jessica Pereira, Juliana Antunes, Everton Oliveira, Lair Cristina, Fernanda Barbosa, Angela Micoanski, Elton Luis, Cintia Almeida e Helio Raphael Mathias. Sucesso e muitas felicidades!

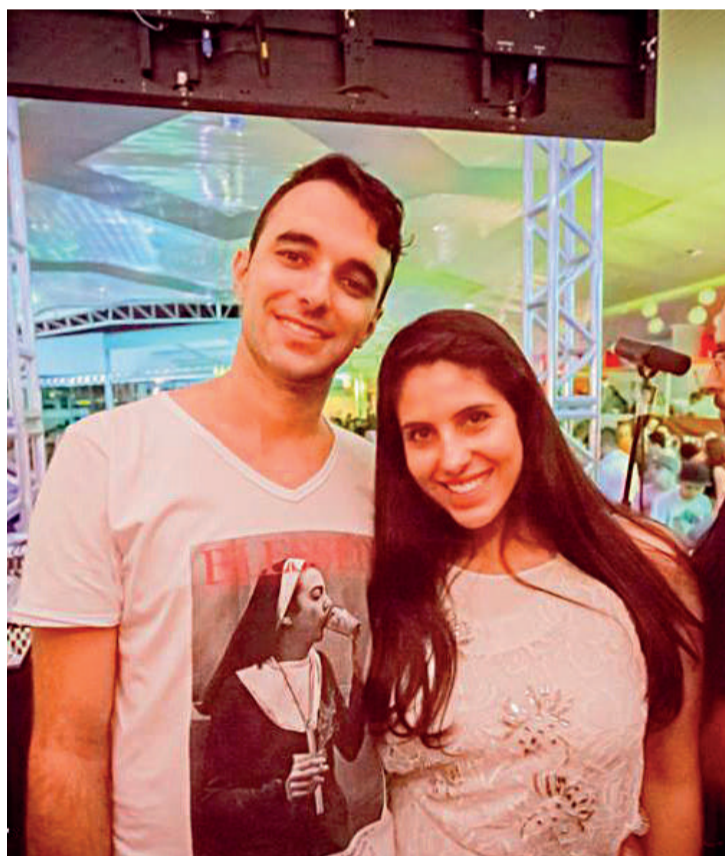

Cleberon Belino Jorge e Rebeca Sperafico na E-Concept, clicados por R. Vieira

Pra rir!

O comediante Léo Lins, que atualmente integra o late show “The Noite”, comandado por Danilo Gentili, se apresentará dia 23 no Teatro Municipal de Cascavel com o stand-up comedy “Piadas Secretas”.

Moda e beleza!

Cascavel vai ganhar em breve mais uma opção para compra de roupas baratas e com muito estilo. Baseada em brechós de grande cidades, a JRAMOS Moda & Beleza promete muita qualidade. O estilo do brechó tem uma pegada retrô africana. E para as pessoas que gostam de aliar moda e beleza, haverá cursos de automaquiagem. O espaço está sendo instalado na Rua Rio Grande do Sul, 389 - sala 22, bem no centro da cidade.

Vintage!

Vintage é um estilo de vida, com música e moda, vivenciado nas décadas de 1920, 1930, 1940, 1950 e 1960. No próximo dia 22, o DJ Paco vai comandar a melhor retrô night da vida dos baladeiros cascavelenses. Será na Bielle Club.

LAMORE LÍQUIDA

ATÉ **50%**

EM ATÉ 6X

RUA SÃO PAULO, 1939 - CASCAVEL-PR



Adriano Nichetti, André Cesar e Roni Jacob no Banggai, em flash de Vinicius Bracht Oliveira

Saint-Hilaire: paranaenses são bonitos

Para o naturalista, nossas mulheres eram as mais belas do Brasil. E uma delas gerou o maior líder do Paraná

Cascavel - Conhecendo todo o caminho do gado desde menino, José Caetano de Oliveira, em 1813, aos 19 anos, decide que o melhor lugar para multiplicar os ganhos com o negócio do gado não era ficar em Sorocaba, negociando na feira tradicional daquela cidade, mas se instalar nos Campos Gerais.

A vinda do jovem tropeiro trará mudanças substantivas ao Paraná. Ele dará origem a toda uma oligarquia de empresários e políticos que estenderão sua in-

fluência na economia e no poder regionais pelos próximos dois séculos – é o clã dos Camargo, associado às famílias Sá, Araújo, Marcondes e Rocha.

Segundo o naturalista Saint-Hilaire, os moradores dos Campos Gerais paranaenses eram pessoas bonitas, ou seja, adequavam-se ao padrão europeu, e as mulheres seriam as mais belas do Brasil: “São as mulheres, na sua maior parte, sumamente bonitas; têm as faces cor de rosa e nos traços delicadezas tal como nunca notei em brasileira alguma” (Auguste de Saint-Hilaire, *Segunda Viagem a São Paulo*).

José Caetano se casou com uma delas: Querobina Rosa Marcondes de Sá, filha de um influente militar e fazendeiro, o tenente José Manoel de Araújo. Ela lhe deu como primeiro filho aquele que seria o primeiro político paranaense de projeção na-

cional – Jesuíno Marcondes de Oliveira e Sá (1827–1903).

Aos 37 anos, Jesuíno será nomeado ministro da Agricultura, Comércio e Obras Públicas e governará a Província do Paraná em quatro ocasiões, até ser deposto pelo golpe militar de 1889, que instituiu a República e criou o Estado. Seu apadrinhado Affonso Camargo ficará no poder por muito mais tempo, no período republicano. Sua irmã, Zeferina de Marcondes de Sá, era casada com o Barão de Guarapuava, Antônio de Sá Camargo.

Além de Palmeira, que surge com os Araújo e Oliveira, começa a brotar Campo Largo, com a mesma origem: a Freguesia de Nossa Senhora da Conceição do Tamanduá, criada em 20 de março de 1813, onde José Caetano se casou com Querobina. No ano seguinte, o capitão João Antônio

Costa fez a doação do território em que hoje se encontra a cidade de Campo Largo e Tamanduá passa a pertencer a Palmeira.

Segundo Saint-Hilaire, que em suas viagens conheceu uma vas-

ta porção do Brasil, “os moradores dos Campos Gerais são geralmente altos e bem-feitos, de cabelos castanhos e tez corada e trazem na fisionomia o cunho da bondade e da inteligência”.

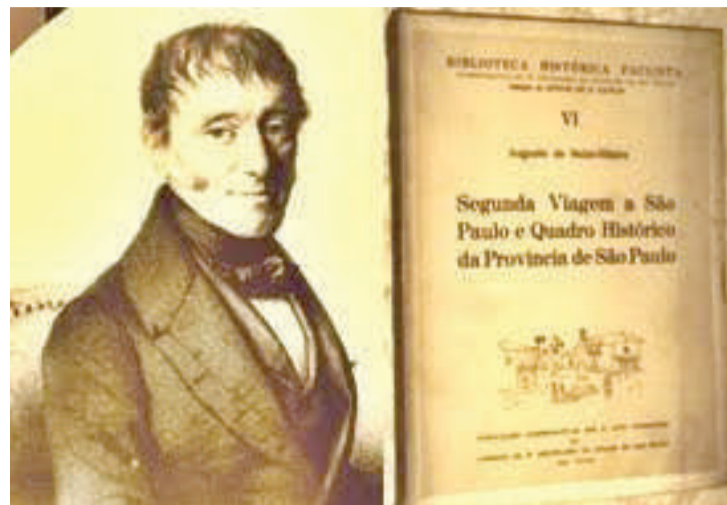

Saint-Hilaire e o livro em que elogia a beleza dos paranaenses

Pelo mundo, lutas liberais e cerco à escravidão

Na metade da segunda década do século XIX, a construção do interior do Paraná se dava com o aproveitamento da mão de obra escrava e a ação de catequese para “domar” a rebeldia dos índios e integrá-los à “civilização”. Pelo mundo, a manutenção desse enfoque do trabalho humano não era mais aceita. O combate à escravidão acompanhava a expansão do capitalismo.

Em outubro de 1813, 75 anos antes do Brasil, dava-se a abolição da escravatura no México. Um novo episódio motivado pela influência da Revolução Francesa, nessa mesma trilha, em março de 1814, a rebelião dos escravos do engenho da Ponta, em Cachoeira (BA) aumentava a crônica de lutas do povo brasileiro

pela superação da escravatura.

Pelo tratado de 22 de janeiro de 1815, o governo do Reino Unido de Portugal, Brasil e Algarves se obrigava a abolir o comércio de escravos ao norte do Equador “e a adotar, de acordo com a Grã-Bretanha, aquelas medidas que melhor pudessem contribuir para efetiva execução do ajuste precedente, reservando para um tratado separado o período em que o comércio de escravos houvesse de cessar universalmente, e de ser proibido em todos os domínios portugueses” (Paulo Bonavides e Roberto Amaral, *Textos Políticos da História Do Brasil*, Volume II).

É um tempo de intensas disputas. Os escravos brasileiros ainda são esmagados em seus movimentos. Napoleão perde a campanha da Rússia em 1814 e

é obrigado a abdicar, exilando-se na ilha de Elba. Bolívar é atacado pela Divisão Infernal de José Tomas Boves e bate em retirada. Os escravos, Napoleão e Bolívar são derrotados, mas não cessarão de lutar.

Também um vencedor que logo será derrotado, em 1815 José Gervásio Artigas acumulava conquistas territoriais e “assim nasceu a primeira reforma agrária da América Latina, que se aplicaria durante um ano na Província Oriental, hoje Uruguai” (Eduardo Galeano, *Veias Abertas da América Latina*). Era o código agrário baseado na divisa “Terra Livre, Homens Livres”. Os portugueses, porém, em breve atacarão furiosamente e demolirão o projeto reformista de Artigas no Uruguai.

Riqueza gera poder político e militar

Nas primeiras décadas do século XIX, os chefes militares, donos de imensas sesmarias, faziam doações extensas e aumentavam sua parceria com os interesses do Reino, crescendo em riqueza, poder militar e político. A chefia militar e títulos de nobreza também podiam ser obtidos com a riqueza.

A necessidade de efetivos militares suficientes para as campanhas de expansão do Reino joanino favoreciam a particulares oferecer a Portugal o financiamento de expedições militares de povoação e desbravamento em troca de patentes de comando, bastando cumprir as normas de organização dos quadros militares.

Foi assim, por exemplo, com José Félix da Silva Passos: o Marquês de Alegrete “informou que não havia inconveniente em se lhe conceder o que pedia, e que marchasse logo com a patente de tenen-

te coronel de milícias. E com a promessa de maiores prêmios à proporção do serviço que fizesse” (Manoel da Cunha de Azeredo Coutinho Souza Chichorro, *Memória em que se mostra o estado econômico militar e político da Capitania de São Paulo*).

Com a patente de tenente-coronel, José Félix descobriu os diamantes do Tibagi e combateu energicamente os índios. “Os habitantes de Itapeva, Castro e Apiaí costumavam fazer todos os anos uma caçada aos bugres, matando e afugentando-os, apanham os que podem, os quais são logo reduzidos à escravidão mais abjeta; e, o que ainda é pior, vendidos, com ultraje da humanidade em praça pública ou leilão, sempre, debaixo do pretexto de que o objeto da venda é o serviço e não as pessoas” (Revista do Instituto Histórico e Geográfico Brasileiro, v.36).

Com o Conde de Palma, uma nova perspectiva

Depois de várias derrotas no encaminhamento da proposta de criar a Capitania do Paraná, mais uma oportunidade viria se apresentar com a troca de comando na Capitania de São Paulo. Luiz Telles da Silva, o Marquês de Alegrete, encerra seu período de gestão em 20 de agosto de 1813, para logo depois assumir o governo da Capitania do Rio Grande do Sul.

Para seu lugar vem Francisco de Assis Mascarenhas (1779–1843), Conde de Palma, que toma posse em 8 de dezembro de 1814. Para ganhar sua simpatia às causas da região, os Campos de Palmas e depois da cidade estratégica estabelecida na região receberam esse nome em sua homenagem.

Mascarenhas havia tido uma experiência traumática em seu primeiro contato com o que é o Paraná de hoje. Ainda governava Goiás quando enviou uma expedição para explorar as vias fluviais. Seus homens, “varando de noite a barra do Rio Tietê, desceram pelo Paraná, e se precipitaram no Salto de Guairá, ou Sete Quedas escapando só dois homens”.

O episódio foi lembrado ao governador por Manoel de Sousa Chichorro, “fidalgo cavaleiro da casa real, comendador da ordem de Cristo, coronel da cavalaria miliciana e secretário do mesmo governo”, em minucioso relato. Nele, a situação do Paraná de então foi exposta ao Conde de Palma desde suas origens.

(Fonte: Projeto Livrai-Nos!, *Paraná, Tempo de Formação*)



Conde de Palma inspirou o nome da cidade de Palmas

Calendário

16 de agosto de 1501
Navegador português Aleixo Garcia, acompanhado de índios, chega à região da atual Guairá.

16 de agosto de 1972
Entra em funcionamento a Fecivel (Faculdade de Filosofia, Ciências e Letras de Cascavel), futura Unioeste.

20 de agosto de 1966
Lei 5.389 cria o Município de Assis Chateaubriand.

21 de agosto de 1879
Tem início o montanhismo no Brasil, com uma escalada na principal montanha da Serra do Marumbi sob o comando de Joaquim Olímpio.

21 de agosto de 1929
Primeira expedição da Companhia de Terras Norte do Paraná chega a Três Bocas. Ali, o engenheiro Alexandre Razgulaeff finca o marco da cidade de Londrina.

21 de agosto de 1970
Professor Vieira Netto relata favoravelmente a pedido da Associação dos Advogados de Cascavel para criação da Subseção de Cascavel da OAB (Ordem dos Advogados do Brasil).

21 de agosto de 1973
Instalada a atual 15ª Brigada de Infantaria Mecanizada, então denominada 2º Grupamento de Fronteira e a seguir 15ª Brigada de Infantaria Motorizada, sob o comando do general Joffre Sampaio.



Fecivel, origem da Unioeste

E-mail: naroda@ig.com.br

Na Internet: <http://livrai-noscascavel.blogspot.com.br/p/historia-de-cascavel.html>

Motocross agita Assis

Com provas nas categorias Minimotos, 65cc, 85cc, MX Nacional, MX Amador, MX Estreantes, MX Pró, MX3, MX 4 e MXF Baton. será disputada hoje no Motódromo Bedin Sat, em Assis Chateaubriand, a etapa de abertura da Copa Oeste Protork de Motocross. Os treinos serão a partir das 9h30 e as provas a partir das 13h30. O ingresso custará R\$ 10.

Paranaense de Kart

A partir desta semana, as atenções dos kartistas "pés vermelhos"; se voltam para a realização do Campeonato Paranaense de Kart, que será disputado nos dias 5 e 6 de setembro, no Kartódromo Parque do Jordão, em Guarapuava.

Myasava

Logo às 8h25 de hoje, o cascaavelense Gustavo Myasava disputa a segunda prova da 5ª etapa do Campeonato Brasileiro de Turismo. A expectativa do piloto da equipe Drugovich Peças/Noma/J. Star é figurar no pódio.

Decisão da Marcas N terá o duelo Veronese x Andre Soffa

O Campeonato Metropolitano de Marcas de Cascaavel chegará ao fim nos dias 5 e 6 de setembro, quando será disputada a 6ª e última etapa da temporada. A categoria Marcas N terá uma decisão emocionante entre Gelson Veronese, de Cascaavel, e André Soffa, de Marechal Cândido Rondon, os únicos com vitórias nesta temporada.

Soffa estreou na categoria nesta temporada e teve um início de campeonato eletrizante, conquistando a vitória nas duas primeiras etapas. Veronese voltou às

pistas de forma espetacular e depois de abandonar as duas primeiras etapas

quando estava na liderança, venceu as três etapas seguintes e lidera a classi-

ficação do campeonato com 189 pontos, contra 139 de seu oponente.

CLASSIFICAÇÃO DA MARCAS N

Pos.	Piloto	Cidade	Pontos
1º	Gelson Veronese	Cascaavel	189,00
2º	André Soffa	Marechal C. Rondon	139,00
3º	Lorenzo Massaro	Cascaavel	107,50
4º	Marcos Cortina	Cascaavel	62,25
5º	Cléber Fonseca	Cascaavel	55,00
6º	Ronaldo César da Silva	Palotina	52,50
7º	César Cortina	Cascaavel	50,00
8º	Luciano Cortina	Cascaavel	44,00
9º	Raul Haus Oliveira	Cascaavel	40,00
10º	Aparecido Morais	Cascaavel	38,00
11º	Rodrigo Larralde	Capanema	37,00
12º	Phelype Jean da Silva	Cascaavel	33,00
13º	Renato Hein Oliveira	Cascaavel	30,00
14º	Beto Haus	Cascaavel	27,00
15º	Fábio Grenteski/ Guilherme Machado	Foz do Iguaçu	19,00
16º	Caio Carvalho	Cascaavel	16,00
17º	Júnior Francês	Cascaavel	11,00
18º	Wyllian Cezarotto	Cascaavel	9,00
19º	Fabiano da Silveira	Cascaavel	8,00
20º	Mateus Seganfredo	Medianeira	6,00
21º	André Marafon	Medianeira	3,00
22º	Flamarion Zacchi	Laranjeiras do Sul	3,00

Gelson Veronese lidera a categoria Marcas N depois de três vitórias seguidas



ORLEI SILVA



SANDRA ZAMA

André Soffa briga pelo título em sua primeira temporada na categoria Marcas N

INSPEL
Inspeção Veicular de Cascaavel
Fone: (45) 3326-9303
Av: Tancredo Neves, 2608 Cascaavel - PR

O Rei da Pizza
Rodízio todos os dias!
Delivery (45) 3306-3306
Rua Fortaleza, 3.429 (meia quadra da Bartnik) Cascaavel - PR

injediesel
Todas as marcas Nacionais e Importadas
(45) 3225-7064
R. Francisco I. Fernandes, 149 Cataratas - Cascaavel - PR
injediesel@injediesel.com
www.injediesel.com

KARTÓDROMO DELCI DAMIAN
Uma homenagem a quem dedicou a vida ao esporte.

Stock Car fará hoje mais um milionário

A Corrida do Milhão da Stock Car, que acontece hoje no Autódromo Internacional Ayrton Senna, em Goiânia (GO), chega apenas à sua sétima edição e já reúne boas histórias. É regra a já tradicional prova do calendário da categoria proporcionar excelentes disputas. Afinal, não são só os pontos no campeonato e o troféu na estante. Em uma única prova, o vencedor leva um milhão de reais.

A corrida já teve grandes pegadas e finais apertadíssimas. Thiago Camilo foi protagonista de duas destas chegadas. Em 2012 chegou 0s081 à frente de Ricardo Maurício e em 2014, 0s186 atrás de Rubens Barrichello. "Na hora você não pensa que está ganhando ou perdendo um milhão, pensa na

corrida. Mas depois, é claro, fica pensando o que poderia ter feito para vencer. No caso da Corrida do Milhão de 2014, tenho certeza de que fiz o melhor possível", diz Camilo, que largou em quarto, caiu para sétimo, e para chegar no pole position e lí-

der Rubinho gastou mais o botão de ultrapassagem que o adversário, que pôde poupar seus tiros para as voltas finais. No caso de Rubinho, aquela foi sua primeira vitória na Stock Car, num ano em que conquistou também seu primeiro título.



DIVULGAÇÃO

Rubens Barrichello venceu a Corrida do Milhão do ano passado e comemorou o título com Eduardo

Roberto Cirino

Depois de duas décadas parado, o beltronense Roberto Cirino, pai do também piloto Wellington Cirino, retornou às pistas neste fim de semana. Ele participou da 5ª etapa do Mercedes-Benz Challenge, em Goiânia.

Nelsinho Piquet

O brasileiro Nelsinho Piquet testou quinta-feira um dos carros da equipe Penske, a mais tradicional da Fórmula Indy. Ele andou com o carro do colombiano Juan Pablo Montoya no circuito de Sodoma e parece que impressionou Roger Penske, dono da escuderia.

Terra

Será concluída hoje, em São José dos Pinhais, a 4ª etapa do Campeonato Brasileiro de Velocidade na Terra. Serão disputadas as categorias Fórmula Tubular e Marcas.

eurotec
Distribuidora de peças e equipamentos para postos de combustíveis
Av. Tancredo Neves, 1.813
Fone (45) 3225-0633

Itaipu
água mineral
DISK ÁGUA
(45) 3226 0544

Panorâmica
Imaginologia Odontológica
Serviços de Radiologia Tomografia Computadorizada Documentação Odontológica
Rua Antonina nº 1971 - Cascaavel PR
45 3224 5662
www.panoramica-raiosx.com.br

ABRAPLAC BRASIL
MARCENEIRO, CONHEÇA NOSSOS PRODUTOS
www.abraplac.com.br

Barça x Bilbao nesta segunda

“Se há um clube que pode virar essa final, esse clube é o Barça”, disse o técnico Luis Enrique após a goleada por 4 a 0 sofrida pelo Barcelona diante do Athletic de Bilbao, na sexta-feira, no jogo de ida da Supercopa da Espanha. Desde 2013, na derrota para o Bayern de Munique na semifinal da Liga dos Campeões, que o Barça não perdia por quatro gols de diferença. O jogo de volta da Supercopa da Espanha será amanhã, às 17h (de Brasília), no Camp Nou.

Trabalho escravo na Rio 2016

O Ministério Público do Trabalho no Rio de Janeiro encontrou 11 operários que estavam trabalhando em condições análogas à escravidão em obras para as Olimpíadas do Rio de Janeiro. Eram trabalhadores da empreiteira Brasil Global Serviços, que faz obras no Projeto Ilha Pura, complexo residencial que abrigará a Vila Olímpica. A empresa conta com cerca de 300 trabalhadores e foi contratada pela Odebrecht para a obra.

Futebol

Toledo defende a liderança da Taça FPF em Paranavaí

Toledo – Time a ser batido na taça FPF, o Toledo entra em campo hoje para defender pela primeira vez a condição de líder do campeonato. O Porco desafia o Paranavaí às 11h, no Estádio Waldemiro Wagner, pela 7ª e penúltima rodada do primeiro turno, que também terá hoje Paraná Clube x Andraus e Atlético-PR x Maringá, ambos às 11h.

O jogo em Paranavaí marca o reencontro entre duas equipes que fizeram confrontos acirrados pela Segunda Divisão há cerca de três meses. Foram três partidas entre as equipes pelo acesso, com duas vitórias do Vermelho em Toledo (5 a 1 e 2 a 1) e uma do Porco em Paranavaí (no 3 a 1).

O embate desta vez também não deve terminar com

o zero no placar a julgar pela lista de artilheiros da Taça FPF, que tem Lucas Lima, do Paranavaí, e Michel Dias, do Toledo, empatados com três gols.

De olho neste jogo estará o vice-líder Atlético, que medirá forças com o Maringá no Estádio Janguito Malucelli e poderá assumir a liderança em caso de vitória e tropeço do Toledo.

TAÇA PFF

Time	P	J	V	E	D	GP	GC	SG
1º Toledo	11	5	3	2	0	9	5	4
2º Atlético	9	4	3	0	1	8	3	5
3º Coritiba	9	5	2	3	0	9	4	5
4º Paranavaí	8	5	2	2	1	8	5	3
5º Cianorte	8	5	2	2	1	4	3	1
6º Maringá	6	3	2	0	1	6	1	5
7º P.Londrinense	2	5	0	2	3	2	11	-9
8º Paraná Clube	1	4	0	1	3	4	8	-4
9º Andraus	0	4	0	0	4	3	13	-10

7ª RODADA

Hoje

11h Paraná x Andraus
11h Paranavaí x Toledo
11h Atlético x Maringá

panorama esportivo**Universitários**

São José dos Pinhais é sede desde ontem da 55ª edição dos Jups (Jogos Universitários do Paraná), realizados pela Federação Paranaense de Desportos Universitários. A competição reúne cerca de 650 atletas e dirigentes de equipes universitárias de diversas regiões do Estado. O evento tem duração de cinco dias e disputas em oito modalidades: atletismo, xadrez, tênis de mesa, vôlei de areia, basquetebol, handebol, futsal e voleibol.

Tênis de mesa

O ginásio de esportes do Colégio Integrado, em Campo Mourão, será palco hoje da 6ª etapa do Campeonato Paranaense de Tênis de Mesa. Cerca de 350 mesatenistas participarão das disputas, que ao fim da temporada selecionará os melhores atletas do Estado para defender a seleção paranaense no Campeonato Brasileiro. Os jogos serão em 17 categorias e envolverão equipes de Campo Mourão, Arapongas, Assaí, Cascavel, Cruzeiro do Oeste, Curitiba, Guarapuava, Irati, Manoel Ribas, Maringá, Paranaguá, Ponta Grossa, São José dos Pinhais e Toledo.

Cicloturismo

A 7ª etapa do Circuito Regional de Cicloturismo Cataratas do Iguaçu e Caminhos do Lago de Itaipu é atração hoje em São Miguel do Iguaçu. O passeio de bicicleta pelo interior do município terá início às 8h30, a partir do Centro de Eventos da Comunidade de Santa Rosa do Ocoí, mas a concentração dos participantes começará duas horas antes. Há duas opções de percurso, uma com 42 quilômetros e outra com 22 quilômetros de extensão. Na chegada, haverá almoço aos participantes.

Estádio Olímpico

Está marcado para amanhã o início das obras de reforma do Estádio Olímpico de Cascavel. O fechamento do local está marcado para as 8h e os trabalhos deverão começar com a remoção do grama. Esta etapa da reforma consumirá R\$ 6.596.209,59, sendo cerca de R\$ 600 mil dos cofres do Município e o restante do Governo Federal. Posteriormente serão licitadas as cadeiras para as arquibancadas e os armários para os vestiários, cujo preço máximo está fixado em R\$ 762.275,01, além do sistema de som e monitoramento, que custará mais R\$ 837.011,10.

SÉRIE D | Foz do Iguaçu tenta embalar em casa diante do vice-líder Lajeadense

Uma semana depois de ter conquistado sua primeira vitória na Série D do Brasileiro, o Foz do Iguaçu volta a campo hoje para tentar embalar na sexta rodada do Grupo A8 da competição. O Azulão recebe o Lajeadense às 16h no Estádio do ABC e conta com o apoio da torcida diante do vice-líder, com nove pontos. O Foz segue na lanterna, com três pontos, mas mantém viva a chance de seguir às oitavas de final depois de ter os ânimos renovados com a reformulação no elenco, na semana passada.

Grupo A7

No embolado Grupo A7 da Série D, o Operário é o vice-líder com os mesmos sete pontos do primeiro colocado Red Bull e hoje contra o quarto e penúltimo colocado Ypiranga, às 15h, no Rio Grande do Sul, pela sexta rodada. Apesar da colocação, o time gaúcho tem seis pontos na classificação. O lanterna é o Resende com dois e que hoje recebe o líder da chave.

Bolão

O município de Nova Santa Rosa recebe neste domingo uma das etapas do Costa Oeste de Bolão Feminino. As disputas vão acontecer no Bolão Bora-Bora, a partir das 13h30. Os municípios participantes da rodada são Nova Santa Rosa, Palotina, Missal e Entre Rios do Oeste.

RENOVE A SUA FROTA
COM VEÍCULOS PADRÃO
PRINCESA DOS CAMPOS

Surpreenda o seu mercado.

Ligue (42) 3220-3500 ou acesse
www.princesadoscampos.com.br/negocios

Princesa dos Campos



Brasileirão

Palmeiras e Flamengo jogam com o Allianz Parque lotado

São Paulo – O primeiro turno da Série A do Campeonato Brasileiro chegará ao fim neste domingo, com a realização das últimas sete partidas da 19ª rodada. A primeira delas será Palmeiras x Flamengo, às 11h, em um lotado Allianz Parque – os ingressos se esgotaram ainda na sexta-feira.

No Verdão, que acumula três derrotas seguidas, o técnico Marcelo Oliveira confirmou a entrada do veterano Zé Roberto na vaga do lateral-esquerdo Egídio, que está suspenso. A principal dúvida está no ataque, onde Alessandro e Lucas Barrios disputam uma vaga. O treinador aguarda o

parecer médico sobre o paraguaio, que foi desfalque nas duas últimas rodadas, para definir a equipe.

No Mengão, o zagueiro Wallace foi liberado e está à disposição do técnico Cristiano Borges. Após cumprir suspensão na última rodada, Paolo Guerrero volta ao ataque ao lado de Everton e Emerson Sheik. Assim, o mais provável é que Ederson seja escalado no meio-campo e Alan Patrick seja sacado da equipe.

O Palmeiras é o oitavo colocado com 28 pontos, três atrás do São Paulo, que está em quarto. O Flamengo é o 12º, com 23 pontos.

RESSACADA | Corinthians defende a liderança



Novo líder do Brasileirão, o Corinthians defende a condição de ponteiro do campeonato diante do Avaí neste domingo, às 16h, na Ressacada, em Florianópolis (SC). A principal dúvida do técnico Tite (foto) está na lateral-esquerda. Com um edema no músculo adutor da coxa direita, Uendel é dúvida. Caso não possa atuar, Guilherme Arana será escalado. Felipe, que cumpriu suspensão contra o Sport, retorna no lugar de Edu Dracena. O Avaí é o 16º colocado e não tem chance de encerrar o turno na zona da degola.

MARACA | Flu com novidades ante o Figueira



Disposto a fazer sua parte, mas na torcida contra adversários da parte de cima da tabela, o Fluminense recebe o Figueirense às 16h deste domingo, no Maracanã, para encerrar o primeiro turno do Brasileirão no G-4. O Flu inicia a 19ª rodada na quinta posição e o Figueira na 15ª. Para esse duelo, o técnico Endereson Moreira não contará com os suspensos Diego Cavalieri, Henrique, Antônio Carlos e Marcos Junior. Para vaga do goleiro, Kléver está confirmado. Na defesa, Gum atuará ao lado de Marlon. Na frente, Ronaldinho Gaúcho, Fred e Osvaldo podem atuar juntos pela primeira vez.

Grêmio inicia projeto pela liderança contra o Joinville

Porto Alegre – Destaque das últimas rodadas ao golear o arquirrival no Grenal e vencer o até então líder Atlético-MG em Minas Gerais, o Grêmio recebe o Joinville às 18h30 deste domingo, na Arena, disposto a emplacar a terceira vitória seguida e seguir na terceira posição na virada do turno do Brasileirão.

O técnico Roger Machado não poderá contar com o suspenso atacante Luan para montar o Imortal. Fernandinho e Bobô disputam a vaga deixada em aberto pelo camisa 7, que tem sido um dos destaques do tricolor gaúcho na competição. Artilheiro do time no ano, com

11 gols, Luan também ficará de fora dos compromissos da 23ª e da 24ª rodadas, contra Goiás e Corinthians, em setembro, por conta da convocação Dunga para a seleção olímpica.

Com uma campanha empolgante, o Grêmio espera 40 mil torcedores contra o 16º colocado e sem chance de sair da zona de rebaixamento nesta rodada. O jogo contra o Joinville, inclusive, abre uma série de cinco compromissos seguidos contra equipes da parte de baixo da tabela de classificação para os gremistas. Após o JEC, os desafios serão contra Ponte Preta, Coritiba, Figueirense e Goiás.

PLACAR DE ONTEM

BRASILEIRÃO

Atlético-PR	0 x 0	Santos
Vasco	0 x 1	Coritiba

SÉRIE B

Paysandu	3 x 1	Oeste
América-MG	1 x 2	Botafogo
CRB	3 x 1	Criciúma
ABC	0 x 1	Boa Esporte
Náutico	3 x 1	Bragantino

HOJE

BRASILEIRÃO

11h	Palmeiras	x	Flamengo
16h	Sport	x	Ponte Preta
16h	Avaí	x	Corinthians
16h	Cruzeiro	x	Internacional
16h	Fluminense	x	Figueirense
18h30	Chapecoense	x	Atlético-MG
18h30	Grêmio	x	Joinville

SÉRIE C

16h	Juventude	x	Londrina
18h	Confiança	x	Botafogo-PB

SÉRIE D

15h	Ypiranga	x	Operário-PR
15h	Resende	x	Red Bull
16h	Campinense	x	Coritiba
16h	Caldense	x	Comercial
16h	Serra Talhada	x	Globo
16h	Guarani de Juazeiro	x	Palmas
16h	Foz do Iguaçu	x	Lajeardense
16h	Serraño	x	Goianésia-GO
17h	River	x	Imperatriz
18h	São Caetano	x	Metropolitano
18h30	Vilhena	x	Rio Branco-AC

INGLÊS

9h30	Crystal Palace	x	Arsenal
12h	Manchester City	x	Chelsea

FRANCÊS

9h	Reims	x	Olympique
12h	Lorient	x	Bastia
16h	PSG	x	Ajaccio

ALEMÃO

10h30	Wolfsburg	x	Eintracht
12h30	Frankfurt	x	Colônia

Inter estreia Argel diante do Cruzeiro

Belo Horizonte – Dos sete jogos de hoje do Brasileirão, quatro serão às 16h. Dentre eles, Cruzeiro x Internacional, no Mineirão.

Na Raposa, o lateral-esquerdo Fabrício não poderá ser escalado por Vanderlei Luxemburgo por força de contrato. A grande novidade é o argentino Ariel Cabral, relacionado para esse confronto. O time celeste tem 21 pontos, cinco a mais que o Joinville, primeiro integrante da zona de rebaixamento e algoz dos mineiros no meio de semana – o JEC venceu por 3 a 0.

O Colorado será comandado pela primeira vez pelo técnico Argel Fucks, que não contará com Wellington, Alex e Lisandro, suspensos, além de D'Alessandro, lesionado. A tendência é que ele utilize três volantes: Nico Freitas, Rodrigo Dourado e Nilton.

O Inter inicia a rodada na 11ª posição com 24 pontos, a sete do G-4 e oito acima da zona do rebaixamento.

ALUGA-SE

LOJA COMERCIAL COM 230 M², EM PRÉDIO ESQUINA COM A AV. BRASIL.

Tratar na Treviso Imóveis - Fones: (45)3225-4240 e 9979-3836 - Cascavel/PR

PREVISÃO DO TEMPO

CASCADEL

Domingo 16/08/2015: Ensolarado

Segunda 17/08/2015: Poucas nuvens

Terça 18/08/2015: Pancadas de chuva isoladas à tarde

Maringá: max 33, min 18
Londrina: max 31, min 16
Cascavel: max 30, min 15
Foz do Iguaçu: max 31, min 18
Curitiba: max 26, min 12
Paranaguá: max 29, min 18

CRESCENTE 22/08-16h30, CHEIA 29/08-15h35, MINGUANTE 05/09-06h54, LUA NOVA 13/09-03h41

Loterias CAIXA

NOSSOS RESULTADOS SÃO INFORMATIVOS E NÃO SUBSTITUEM OS RESULTADOS OFICIAIS.

FEDERAL concurso 4997 1º prêmio 45.464 2º prêmio 86.020 3º prêmio 32.731 4º prêmio 75.723 5º prêmio 21.257	DUPLA SENA concurso 1411 1º sorteio: 04 14 19 34 38 48 2º sorteio: 01 09 21 29 33 44	LOTOMANIA concurso 1581 02 11 12 18 19 37 39 41 50 53 60 67 75 77 80 82 84 89 92 93
QUINA concurso 3859 07 29 38 57 76	LOTOFÁCIL concurso 1248 01 03 05 10 11 12	TIMEMANIA concurso 764 06 13 16 28 37 62 75
MEGASENA concurso 1733 03 05 09 14 41 46	20 22 24 25	TIME DO SÃO PAULO FC/SP

UNIPAR... Uma grande Universidade!

- Com mais de 40 anos, a Unipar tem tradição no ensino e rigor científico.
- É a única instituição de ensino superior privada em Cascavel, com título de Universidade conferido pelo MEC.
- Com o diferencial do status de Universidade, tem como compromisso articular o ensino, a pesquisa e a extensão, mecanismos privilegiados na construção do conhecimento.
- Na área da pesquisa, a Unipar desenvolve projetos que contribuem com novas descobertas para a ciência.
- Na extensão universitária, diversos eventos são promovidos, todos voltados à ampliação do conhecimento do aluno e à melhoria da qualidade de vida da comunidade.
- Presente há mais de quinze anos bem-sucedidos em Cascavel, trabalha em sintonia com os anseios de desenvolvimento de sua gente, realizando ações que se projetam por todo o Oeste do Paraná. Com estrutura laboratorial de vanguarda e corpo docente qualificado, segue firme sua trajetória, focada na missão de formar profissionais competentes.
- A Universidade Paranaense está entre as dez maiores e melhores Universidades do sul do Brasil, segundo o Ranking Universitário da Folha de São Paulo.
- A Unipar é tudo isso e muito mais. É um grande espaço para o seu talento!

VENHA CONFERIR. AGENDE SUA VISITA
PELO TELEFONE (45) 3321-1300.



Imobiliário

01 - O Paraná Domingo, 16/8/2015

imobiliario@oparana.com.br

facebook.com/saraivaderezende



**SEMANA DE ANIVERSÁRIO SARAIVA
DE REZENDE. DE 17 A 22 DE AGOSTO!**

**OPORTUNIDADE
IMPERDÍVEL, VENHA
FAZER UM ÓTIMO
NEGÓCIO!**

RUA SÃO PAULO, 1.151 - SHOPPING 4 ESTAÇÕES

ATENDIMENTO 8h às 20h

PLANTÃO: 9106.6460 - 3225.8182

saraivaderezende.com.br



A Lokatell tem o imóvel que nasceu para ser seu.

IMÓVEIS PARA VENDA EM CASCAVEL

APARTAMENTOS

R\$3.000.000,00 - Ed. Golden Park, Apto. 501 Rua Minas Gerais, 2625 4 quartos, sendo 4 suítes, 4 salas, sacada, 2 bwc social, cozinha planejada, dep. Empregada, área de serviço, lavabo, 4 vagas de garagem, apartamento todo mobiliado, piscina, portaria 24hrs, salão de festas, playground, aquecimento a gás. A.U 382,64 m² A.T 547,61 m²

R\$ 2.300.000,00 - Ed. Acqua Residence. Apto 401. Av. Atlântica. Balneário Camboriú. C/3 qtos, sendo 1 suite, 3 salas, sala tv, sala jantar, cozinha, área serviço. 2 vagas de garagem. A.U 185,00 m² A.T 224,00 m².

R\$ 1.162.000,00 - Ed. Le Prestige, R. Vic. Machado, Centro 3 quartos, sendo 3 stes, 2 salas, sacada, bwc, coz., lavabo, A.S., 3 vagas de gar., salão de festas, sala de jogos, playground, piscina, espaço fitness. A.U 155,46 A.T 291,57.

R\$ 1.660.000,00 - Ed. Modigliani. Apto 1204 Cobertura. R. Olavo Bilac, 1260. Centro. C/ 4 qtos, sendo 2 suítes, salas, sacada, cozinha, A.S., dep e bwc de empregada, churras., 3 vgas de gar. A.U 287,00m² e A.T 471,00m².

R\$ 900 mil - Ed. Casablanca, R. Mato Grosso 1966, Apt 701 Centro, 4 quartos, sendo 3 suítes, 2 salas, sacada, cozinha planejada, dep de empregado, A.S, lavabo, churras, 3 vagas de garagem, A.U 402 m2 A.T 501 m2.

R\$ 800 mil - Ed Helena. R. Mato Grosso, 1925, ap 112. Triplex. 2 quartos, 1 suite, sala de estar e jantar, cozinha, A.S. bwc social.

R\$ 750 mil - Ed. Santana Ap 06. R. Visc. de Guarapuava. Centro. 2 qtos, 1 suite máster c/ hidro e closet, sl estar e jantar, coz., A.S., 2 vgs de gar., elevador, sl festas, açto gás.

R\$ 495 mil - Ed. Julia Park, R. Machado de Assis 606, Região do Lago 1, 3 quartos, sendo 1 suite, 2 salas, sacada, bwc, coz. planejada, A.S., churrasq., 2 vagas de garagem, semi-mobiliado, A.U 142,85 m2 A.T 220,49 m2

R\$ 430 mil - Edifício Monte Castelo Apt 101 Rua São Paulo, 921 3 quartos, sendo 1 suite, sala, sacada, cozinha, bwc, dependência de empregada, A.S., churrasqueira, 1 vaga de garagem. Salao de festas, A.T. 180,38 A.U 128,38m².

R\$ 420 mil - Ed. Coohabível, R. Recife 1469, Centro, apt 304, 3 quartos, sendo 1 suite, sala, sacada, bwc, coz., A.S., 2 vagas de gar. A.U 127,60 m² A.T 178m².

R\$ 400 mil - Ed. Rio Negro. R. Afonso Pena, 1660, ap 1101. 3 qtos sendo 1 ste c/ arm., 2 salas, coz. planej., A.S., sacada, 2 vgas de gar. AU 116,20m² e AT 176,09m².

R\$ 380 mil - Ed. Athenas Apto 201 R. Pres. Kennedy, 2277, Centro, c/ 3 qtos, sendo 1 suite, salas, coz, A.S., 2 vagas de gar. A.U 115,43m2 e A.T 188,97m2.

R\$ 330 mil - Ed. Elma. R. Maranhão, 2925. Alto Alegre. 2 qtos, 1 ste, sla, coz c/ arm., sacada, gar.

R\$ 325 mil - Ed. Torres Lyon, Rua Recife 1042 Centro, Apt 701 Bl 1, 3 qtos, sendo 1 ste, sla de jantar, sla de tv, sac., bwc, coz., A.S., 1 vaga de gar. A.U 85,87 m² A.T 116,58 m².

R\$ 290 mil - R. Osvaldo Cruz, 1745 apt 13, Ed. Cesar Spada, Neva, 3 qtos sendo 1 ste, 2 sala, bwc, coz. plan., A.S., 1 vga de gar., A.t 131,08m2 A.U 101,87m².

R\$ 290 mil - Edifício Mw Rua Paraná 4032 Apt 04, 3 quartos, sendo um suite sala, sacada, cozi.planejada, A.S. 1 vaga de garagem, A.U 127 m² A.T 157 m².

R\$ 290 mil - Ed. Pantheon, R. Souza Naves, 4389, Centro Apt 02, 3 quartos, sendo um Suite, 2 salas, sala de tv, sacada, bwc, cozinha planejada, área de serviço, 1 vaga de garagem, Semi mobiliado, A.U 130 m² A.T 150,04 m².

R\$ 280 mil - R. Pres. Juscelino Kubitschek, 1611 apt 606, 2 quartos, 2 salas, sacada, bwc, cozinha, A.S., 1 vlg de gar., elevador, A.T 100,90² A.U 84,10²

R\$ 270 mil - Ed. Milão. R. Paraná, 5319, Apto 702. C/ 2 qtos, sala, coz. lav, 1 vaga de garagem. A.U 64,90m2 e A.T 104,60 m².

R\$ 270 mil - Rua Sete de Setembro, 4060, apt 134 Edifício. Maria Eduarda, Independência, 3 quartos, 2 salas, sacada, bwc, cozinha planejad, área de serviço, 2 vagas de garagem, A.t 108,97 m² A.u 86,97 m²

R\$ 230 mil - Ed. Luciana, R. Souza Naves, 4353 ap 14. 03 qtos, sla tv e jantar, bwc, cozinha, A.S., 1 vaga de garagem, A.u 99,00m².

R\$ 220 mil - Ed. Rothemburg, Apto B11 Bl B. R. Sete de setembro, Independência, 3 qtos, sala, sala de tv, bwc, coz. plan., A.S., 2 vagas. A.T 115 m².

R\$ 204 mil - Ed. Porto Santo apt 401 Rua Recife, 1653 2 quartos, sala, cozinha, bwc, coz. plan., A.S., 1 vaga e garagem. Mobiliado. A.T 81,17m² A.U 50,59m².

R\$ 210 mil - Ed. Amazônia, R. Manaus 440 Apt 201 Bl 02, 2 quartos, sendo 1 suite, sala, sacada, bwc, cozinha, A.S, 1 vaga de gar., A.U 60,81 A.T 146,96.

R\$ 200 mil - Ed. São Lourenço, R. Aquilino Massochim, 782, Apto 10. C/ 3 qtos, sendo 1 ste, 2 salas, coz, churras, sacada. 2 vgs gar. A.U 73,13 m² A.T 106,13 m².

R\$ 200 mil - Ed. Brethem. Rua Pio XII, 1723, Apto 14 Bloco B c/ 3 qtos, sendo 1 suite, salas, coz., A.S, 1 vaga de garagem. A.U 74,18m² A.T 114,56m²

R\$ 198 mil - Res. Parque Poty R. Tom Jobim 370, Country. 2 quartos, sala, cozinha, sacada, churrasqueira, bwc, área de serviço, 2 vagas de garagem. A.T 80,44 m2 A.U 75 m2.

R\$ 195 mil - Ed. Lokatell R. Vitoria 1735 Apt 33 Centro, 2 quartos, sala, bwc, coz. plan., A.S., 1 vlg de gar., imóvel semi mobil. A.U 51,85 m² A.T 80,69 m².

R\$ 190 mil - Ed. Dona Rosa Apto 32 R. Pedro Ivo, 1436. 2 qtos, sala, coz. área de serv. Churrasq. 1 vaga garagem AT 72,36m2 AU 60,00m².

R\$ 190 mil - Ed. Jacarandá Boulevard. R. Fr. Bartnick, 03. Apto 63. C/ 2 qtos, sala, coz, A.S, churrasq, sacada, 1 vaga garagem. A.U 63,21 m2 A.T 98,16 m²

R\$ 188 mil - Ed. Matisse Apt 35 Bl B Rua fortaleza 2771, Jardim Cristal. 2 Quartos, sala, cozinha planejada, sacada, churrasqueira, 1 vaga de garagem. A.T 77 m2 A.U 54 m2.

R\$ 185 mil - Ed. Res. Lokatell Ap 74. ap de frente At.81m². 2 qtos, sla, coz., sacada c/ churrasq, bwc, A.S., 1 vlg de garagem, elevador, sl de festas.

R\$ 180 mil - Ed. Serra Dourada, R. rapara, 3015 Centro. 2 quartos, sala, bwc, coz. planejada, A.S, 1 vaga da garagem, semi mobiliado. A.U 59 m² A.T 98 m²

R\$ 180 mil - Ed. Nuremberg, apto 03 Bloco B. Rua Manaus, 2074. C/ 2 qtos, sala 2 ambientes, coz., A.S., 1 vlg de garagem. A.U 65,00m² e A.T 90,00m².

R\$ 178 mil - Rua Rafael Picolli, 2791 Apt. 04 Bloco C 2 quartos, sala, cozinha planejada, área de serviço, 2 vagas de garagem, Apartamento semi mobiliado, A.U 60,93 A.T 107,37.

R\$ 175 mil - R. Salgado Filho, 2690 Apt 13, Centro, 2 quartos, sala, sacada, cozinha planejada, BWC social, área de serviço, 1 vaga de garagem. A.U 41,72m² A.T 70,22m².

R\$ 160 mil - R. Joao Padilha, 317 Fag, 1 quarto, sendo suite, sala, Bwc, cozinha, área de serviço, 1 vaga de garagem, quarto com closet, A.U 54,47 m2 A.T 63,82 m².

R\$ 160 mil - Ed. Ever Life II Apto 21 Rua Pernambuco, 2617. 2 qtos, sala, cozinha, bwc, área serviço, 1 vaga garagem. AT 65,08m2 e AU 58,00m2

R\$ 145 Mil - Edifício Vega II, Rua Belém 474, 2 quartos, sala, cozinha, sacada, bwc social, área de serviço 1 vaga de garagem, A.T 59,18 m2 A.U 54,42 m2

R\$ 135 Mil - Edifício João de Barro. Rua Carlos Bartolomeu de Gusmão, 993 Apt. 204 Bloco 16 2 quartos, sala, cozinha, área de serviço, bwc social, 1 vaga de garagem, A.T 56,60 m2 A.U 50,70 m2

Consulte-nos - Rua Carlos de Carvalho, 3950 apt 304, Centro, 1 quarto sendo suite, sala, bwc, cozinha, área de serviço. A.U 35,42m² A.T 46,86m².

Consulte-nos - Ed. Solar Du Parc. R. Uruguai, 570. C/ 2 qtos, 1 ste, sla 2 amb., coz., bwc social, 2 vgs de gar, sacada c/ churras., slão de festas. A.T. 130,00m².

Consulte-nos - Ed Solar Du Parc Max Varanda c/ churrasqueira. R. Uruguai, 570. Ap 101. Alto Alegre. 1 Ste, 2 Qtos, Sla 2 Amb, Coz, A.S., bwc.

Consulte-nos - Ed. Alameda das Palmeiras, Rua General Osório, 1988 Apt 201, 3 quartos sendo 2 suite, 2 salas, sacada, bwc, coz., A.S., churrasqueira,

2 vagas de garagem, aquec. a gás, porcelanato, A.U. 95,45 m² A.T 182,69 m².

Consulte-nos - Ed. Res Lokatell. 81m² de At., 02 qts, sla, coz., sacada c/ churras., bwc, A.S., 1 vlg de gar., elevador, slao de festas.

Consulte-nos - Ed. Res. Universitário. Quarto, sala, cozinha, bwc.

Consulte-nos - Ed. Prime Tower Residence. 2 qtos, 1 ste master, sac, coz, A.S., bwc, garagem.

Consulte-nos - Ed. Dom Muller. São Cristóvão. Apto 3 quartos + 1 suite, sala estar e jantar, cozinha, bwc, A.S., 2 vgs de garagem, sl de festas, churras., sacada

Consulte-nos - Ed. Armelinda. R. Visc. de Guarapuava. 2 qtos, 1 ste, 2 vgs de gar., sl de estar e jantar, coz., sac. c/ churras., A.S. coletiva, sl festas, elevador.

Consulte-nos - Ed. Abrahan Lincoln. R Natal, ap 401. 3 suítes, 2 salas, cozinha, A.S., bwc e lavabo, sacada e 2 vagas de garagem. A.U. 136m² e A.T 238m²

Consulte-nos - Ed. Silvío Kissula. Ctro. Exc. local ótimo padrão de acabamento.

Consulte-nos - Ed. Armando Rezende. Centro. Excelente localização, 2 vgs de garagem, sacada, 1 quarto, 1 suite, bwc, cozinha, área de serviço

Consulte-nos - Ed. Geraldo Marques Saraiva. Centro. Sacada com churrasqueira, 2 quartos, 1 suite, bwc social, A.S., cozinha , 2 vgs de garagem.

Consulte-nos - Ed. Julia. Centro. 2 qtos, 1 ste, sac, coz, bwc social, gar, exc. local.

Consulte-nos - Ed. Guiomar Rezende. Centro. C/ 2 qtos, 1 ste, sl estar e jantar, cozinha, bwc, A.S., 2 vgs de garagem, sacada.

Consulte-nos - Ed. João Batista Cunha. R Riachuelo, 2420. Centro. Com 2 quartos sendo 1 suite, sala 2 amb., coz., A.S., bwc social, 2 vagas de gar.. A.U. 88,67m² e A.T 146,48m².

Consulte-nos - Edifício Monterrey, Rua Marechal Floriano, 3099 2 e 3 quartos, sala, cozinha, bwc, área de serviço, garagem, sacada, churrasqueira. Localização Central com 3 opções de planta.

Consulte-nos - Edifício Lorient, Rua Cristo Rei, 55 Pioneiros Catarinense, 2 quartos, sala, sacada, cozinha, bwc, A.S., churrasqueira 1 vaga da garagem.

CASAS

R\$ 900 mil - R. Antonina, 1974, Centro, 3 quartos, sendo 1 suite, 2 salas, copa, lavabo, bwc, cozinha planejada, área de serviço, dep de empreg. varanda, sacada. Ponto de Comercio, A.U 250 m² A.T 560 m².

R\$ 800 mil - R. Bétula 108. Tropical. 3 quartos, 1 suite c/ closet, sala estar c/ lareira, sala jantar, cozinha mobiliada, dep. de empregada c/ bwc, sobra de terreno nos fundos, portão eletrônico, 1 vlg de garagem + estac.

R\$ 800 mil - R. Minas Gerais, 450 São Cristóvão, 5 quartos, sendo 1 site, 3 salas, sala da tv, copa, 4 bwc social, 3 cozinhas, área de serviço, varanda, churrasqueira, 5 vagas de garagem, 5 vagas de garagem descoberta, imóvel semi mobiliado, piscina, açude de peixe, canil, A.U 406 A.T 406.

R\$ 720 mil - R. Juracy Antonio Capra, 520. Country. C/ 2 quartos, 1 suite, sala estar e jantar, cozinha, bwc, A.S., 2 vgs de garagem, copa, semi mobiliado.

R\$ 720 mil - R. Engenheiro Teodoro Sampaio, 469, Pq São Paulo, 4 quartos sendo 1 suite, 2 salas, copa, coz. plan., A.S, varanda, churrasqueira, 2 vagas de gar., 3 vagas de garagem descoberta, Edícula, Piscina. A.T 504 m² A.U 263 m²

R\$ 570 mil - R. Pontes de Miranda, 162, São Cristóvão, 3 qtos sendo 1 ste, 2 slas, copa, bwc, coz. plan., A.S, escrit., despensa, piscina, canil, casa em lage, edic. fech., fogão a lenha, bancada em mármore. A.T 420 m² A.U 279,38 m².

R\$ 550 mil - R. Natal, 2478, Recanto Tropical, 3 quartos sendo 1 suite, sala, bwc, cozinha, 2 salas, cozinha, área de serviço, varanda, churrasqueira, 2 vagas de garagem, 2 vagas de garagem descoberta. A.U 187,19 m² At 469,78m².

R\$ 530 mil - R: Edson Beller de Oliveira, 570, Jd Itamaraty. 2 qtos, 1 ste, salas, coz, área serv, bwc, 2 vagas garagem. A.U 130m2 A.T 715m2 13x55.

R\$ 500 mil - R.Laranjeiras do Sul, 1264. Nova York. 3 qtos, 2 salas, coz, bwc, AS, garagem , A.U. 90m², AT 368m² sendo 16x23.

R\$ 480 mil - R. Belo Horizonte, 788. Centro. C/3 qtos, 2 salas, copa, coz, A.S., 2 bwc, churrasq, garag. 2 cobertas e 2 descobertas, A.u 160m² e A.t. 660m².

R\$ 480 mil - R. Pres. Bernardes 3403. Centro. Terreno c/ 560m² sendo 14x40. Casa c/ 3 quartos + 1 suite, sl estar e jantar, coz., bwc, lav, hall de entrada, sobra de ter. na frente.

R\$ 435 mil - R. Cuiabá, 964, Mª Luiza. 3 qtos, sala, coz, bwc, A.S, 1 vaga gar.. AT 375m².

R\$ 420 mil - R. Minas Gerais, 676 São Cristóvão, 4 quartos, sendo 1 suite, sala, bwc, cozinha, área de serviço, varanda, churrasqueira, 1 vaga de garagem, 4 vagas de garagem descoberta. A.U 276,01 m² A.T 400 m².

R\$ 420 mil - R. Treze de maio, 2412 Country, 3 quartos, sendo um suite, sala, bwc, cozinha, área de serviço, varanda, churrasqueira, 1 vaga de garagem, 1 vaga descoberta, A.U 121,33 m² A.T 200 m².

R\$ 395 mil - R. Naipe, 91, Claudete. c/ 4 qtos, sendo 1 ste, 2 slas,coz., A.S, churrasq., 1 vlg de gar. coberta e 2 descob., c/ 200,00 m² A.U e 541,80 m² A.T.

R\$ 390 mil - Marinas de Santa Helena, 16 Rua Tucunaré Lote 16 Qd 0 Centro, Santa Helena. 3 quartos, sendo 1 suite, sala, sala de tv, bwc, cozinha planejada, área de serviço, varanda, churrasqueira, 1 vaga de garagem, 5 vagas descobertas, Piscina, semi mobiliada, A.U 230 m2 A.T 800 m².

R\$ 390 mil - Rua Marechal Floriano 433, Vila Tolentino. 3 quartos, 2 salas, bwc, cozinha planejada, área de serviço, 1 vaga de garagem coberta, 2 vagas descobertas, A.U 179,84 m2 A.T 420 m².

R\$ 380 mil - Rua Marechal Floriano 433, Vila Tolentino. 3 quartos, 2 salas, bwc, cozinha planejada, área de serviço, 1 vaga de garagem coberta, 2 vagas descobertas, A.U 179,84 m² A.T 420 m²

R\$ 365 mil - R. Maria Dolores da Mota, 558. 3 qrtos, sala, bwc, coz. planejada, A.S, edícula, churrasqueira, imóvel financiável.

R\$ 350 mil - R. Recife, 3165. Coqueiral. C/ 3 quartos, sala de estar e jantar, coz, bwc social, lavanderia, garagem, ter c/ aprox. 468m² A.c. de aprox. 128m²

R\$ 350 mil - R. Joao Antonio de Matos, 370. Pion. Catarinenses. c/ 4 qtos, sendo 1 suite, 3 salas, coz., A.S., 2 bwcs, garagem, A.U 1743,10m2 A.T 186,00m².

R\$ 350 mil - R. Casemiro de Abreu, 1284 Alto Alegre, 3 quartos, sendo 1 suite, sala, bwc, cozinha, área de serviço, varanda, churrasqueira, 1 vagas de garagem, 3 vagas de garagem descoberta, cerca elétrica, portão eletrônico, A.U 117,77 m² A.T 200 m².

R\$ 350 mil - R. Coroados, 316 Jd. Santo Antônio, 3 quartos, sala, 2 bwc social, cozinha, área de serviço, churrasqueira, 2 vagas de garagem, 4 vagas de garagem descoberta, edícula. A.U 170 m² A.T 360 m².

R\$ 350 mil - R. Carlos de Carvalho, 944 Parque São Paulo, 3 quartos, 2 salas, bwc, cozinha, área de serviço, varanda, 1 vaga de garagem, 2 vagas de garagem descoberta A. U. 150 m² A.T 402 m²

R\$ 320 mil - R. Carlos Chagas, 530. Pacaembu. Terreno com 480 m2 com casa em madeira de 101m2 averbado.

R\$ 320 mil - R. Oito de maio, 521, Maria Luiza, 3 quartos, 2 salas, 2 bwc social, cozinha, área de serviço, 1 vlg gar., 1 vaga de gar. descoberta. A.T 352,50 m² A.U 192 m²

R\$ 280 mil - R. Europa, 2421, Brasília. C/ 3qtos, sendo 1 suite, 2 salas, copa, coz, A.S, churrasq, varanda, 2 vgs cob. e 2 desc. de garagem, A.U 220,00m2 e A.T 420,00m².

R\$ 275 mil - R. Fagundes Varela, 711. Alto Alegre. 2 qtos, 1 ste, sala, coz, bwc social e serviço, churrasqueira, 2 vgs de garagem, portão eletrônico.

R\$ 270 mil - R. Mar. Candido Rondon, 3765 Cancelli, 4 quartos, sendo 1 suite, cozinha, bwc, área serviço, churrasqueira, 2 vagas de garagem, A.T 372,60.

R\$ 270 mil - R. Mar. Candido Rondon, 3765 Cancelli, 4 quartos, sendo 1 suite, cozinha, bwc, área serviço, churrasqueira, 2 vagas de garagem, A.T 372,60.

R\$ 250 mil - R. Aparecida do Norte, 532, Pioneiros. C/ 3 qtos, sala, coz, bwc, área de serv. 1 vaga de garagem. A.U 75,89m2 e A.T 124,50m2.

R\$ 250 mil - R. Curió, 646. Clarito. c/ 4 qtos sendo 1 suite. Salas, coz. bwcs.

Área serv. 1 vaga garagem e estacionamento. AU 130,07 m2 AT 480,00m².

R\$ 250 mil - R. Lisboa, 628, Cascavel Velho. c/ 2 qtos, sala, coz, lav, estacionamento para veículos, A.U 70,00 m2 e A.T 612,00m2 de terreno.

R\$ 250 mil - R. Cisne Branco 1165, 3 quartos, sala, bwc, cozinha, área de serviço, varanda, 1 vaga de garagem. A.U 90 m2 A.T 390 m2.

R\$ 240 mil - Av. Piquiri, 1862. C/ 3 qtos, 2 sla, coz, A.S., 2 bwc. A.C. 130 m², 450 m² A.T

R\$ 220 mil - R. Xavantes, 360. St Cruz. 3 stes, 2 slas, bwc social, coz., A.S., 1 vlg de gar.

R\$ 220 mil - R Azaleia, 1466. Jd Guarujá. C/ 4 qtos, sala 2 ambientes, cozinha. A.S., 1 vlg de garagem, terreno com 264m² e 140m² de A.C., possui churrasq.

R\$ 210 mil - R. Ciro Monteiro, 529. Brasília. c/ 3qtos, sala, cozinha, A.S., churrasq, garagem 1 coberta 2 descobertas. A.U 110,00m2 A.T 360,00m².

R\$ 190 mil - R. Fiorelo Scanagata, 218 Paulo Godoy. 2 quartos, sala, coz, bwc, 2 vlg de garagem, terreno de 220m² e 90,28m² área construída.

R\$ 190 mil - R. Aparecido Brame Pinho, 650 Padovani. 2 quartos, sala, copa, bwc, coz., A.S., varanda, 2 vagas de garagem descoberta, A.U 103 m² A.T 125 m²

R\$ 180 mil - Rua Crisântemos, 545 Guarujá, 2quartos, 1 sala, sala de jantar, bwc, cozinha, A.S, churrasq., 2 vagas de garagem, A.T 288,84 m2 A.U 110 m²

R\$ 180 Mil - R. Danilo Paladini, 988 Santa Felicidade. 3 quartos, 2 salas, cozinha, área de serviço, 1 vaga de garagem. A. U 147,40 m² A.T 366 m²

R\$ 170 Mil - Rua Comil, 397 Jardim Veneza, 2 quartos, sala, bwc, cozinha, A.S., 1 vaga de garagem 2 vagas de garagem descobertas, A.T 360 m2 A.T 70 m²

R\$ 160 mil - R. Antonina, 1314, Country Cond. Alfa Casa 01, c/2 quartos, sala, coz., A.S., 1 vaga de garagem descoberta. A.U 47,52m2 A.T 60,00m2

R\$ 150 mil - Rua Josefina Galafassi Venturini, 787, Jardim Veneza, 3 quartos, sala, cozinha, área de serviço, edícula, A.T 180 A.U 83,70.

R\$ 150 mil - R. Azaleia, 1466. Jd. Guarujá. C/ 4 qtos, sala 2 amb, cozinha, A.S., 1 vaga de gar, terreno com 264m² e 140m² de área construída, possui churrasq.

R\$ 180 mil - R. João Ribeiro Pinheiro, 1075. Clarito. c/3 qtos, salas, coz, A.S., bwc, 2 vagas de garagem. AU 99,98m² averbados AT 366,00m².

R\$ 160 mil - R. Antonina, 1314, Country Cond. Alfa Casa 01, c/2 qtos, sala, coz, lav, 1 vaga de garagem descoberta. A.U 47,52m2 A.T 60,00m2

R\$ 150 mil - R Josefina Galafassi Venturini, 787, Jardim Veneza, 3 quartos, sala, cozinha, área de serviço, edícula, A.T 180 A.U 83,70

R\$ 140 mil - R. Cruzeiro, 676. Jd Universitário. C/ 3 quartos, sala, coz, A.S., bwc, garagem, A.C 150m², A.T 468m².

R\$ 120 mil - Rua Buenos Aires, 642 casa 11, Periolo, 3 quartos, sala. Bwc, cozinha, área de serviço, garagem descoberta, A.U 52,4 m² A.T 52,5 m².

R\$ 120 mil - R. Emilio de Menezes 351 Cs 23. Cond. Lua Nova I. C/ 3 qtos, sla, coz, bwc, A.S., 1 vlg de estacionamento.

R\$ 115 mil - Rua Mawes, 1584. St Onofre. Lte 14 qdra 15 c/ 384m² - 12x32.

R\$ 110 mil - R. Piquiri, 906 Condomínio Pantanal, 2 Quartos, sala, Bwc, cozinha, Area de serviço, churrasqueira, 1 vaga de garagem, condomínio fechado. A.T 100 m2 A.U 48 m2.

R\$ 85 mil - Av. Piquiri, 906. Casa 11 Qdra 02ª. C/ 2 qtos, sala e cozinha, bwc, área de serviço. AT 49,00m².

R\$ 80 mil - R. Canadá, 479, Quebec, com casa sem averbação sendo A.U 70,00 m²

SOBRADOS

R\$ 1.500.000,00 - R. Surubi, Condomínio Marinas de Santa Helena, Santa Helena, 3 salas, 3 quartos sendo 3 suítes, cozinha, lavabo, bwc, sacada, área de serviço, churrasqueira, garagem, playground, salão de festas, A.t 1050 m² A.U 507m².

R\$ 990 mil - R. Fagundes Varela, 2900 Recanto Tropical. 4 quartos, sendo 1 suite, closet, sala, sacada, cozinha, área de serviço, 2 vagas de garagem coberta, 2 vagas descobertas, Piscina. A.T 420 m2 A.U 398 m2.

R\$ 950 Mil - Rua Souza Naves, 1293 Parque São Paulo, 3 salas, sala de tv, 4 quartos sendo um suite, cozinha planejada, 3 bwc social, 2 sacadas, área de serviço, churrasqueira 2 vagas de garagem, 2 vagas descobertas, edícula, piscina. A.U 219,95 m2 A.T 402 m2.

R\$ 750 mil - R. Arlindo Oscar Carelli, 908, Continental Park. C/ 4 qtos, sendo 3 suítes, salas, coz, área serviço, churrasq, lavabo, bwcs, 2 vagas garagem. A.U 222,00m2 A.T 293,00m².

R\$ 700 mil - R: Maranhão, 1294, Centro. 3 qtos, 1 suite c/ armários, 3 slas, bwc, coz, lavand, amplo terreno, região propícia e com possibilidade para uso comercial. Area Util 223,06m² Total 577,50m².

R\$ 680 mil - R. Cassiano Jorge Fernandes, 2601 Vila Tolentino, 4 quartos sendo 2 suítes, 3 salas, cozinha planejada, bwc, sacada, Dep. Empregada, área de serviço, churrasqueira, 3 vagas de garagem, 5 vagas de garagem descoberta, semi mobiliado, A.U 350,41 m² A.T 588 m².

R\$ 520 Mil - R. João de Matos 1245. Tropical. Condomínio Res. Beverly Hills. 1 suite c/ sacada, 2 quartos, cozinha, copa, lavabo, bwc social, A.S., 02 vagas de garagem, piscina, salão de festas.

R\$ 450 mil - R. Pernambuco, 3679. Aclimação. C/ 1 suite simples c/ sac, 3 qtos, sla estar e íntima, coz, A.S., 2 bwc e 2 vagas de garag. C/ 228 m² total.

R\$ 450 mil - R. Dos Pracinhas, 112. Maria Luiza. C/ 3 qtos sendo 1 ste, sla de estar e jantar, coz., 2 vagas de garagem, esquina. A.C. 280m2 e A.T. 350 m².

R\$ 430 mil - R. Padre Carlos Nitzo, 494 Região do Logo 3. 3 quartos sendo 1 suite, 2 salas, cozinha, Lavabo, bwc social, sacada, área de serviço, 2 vagas de garagem. A.T 90 m2 A.U 113,97 m2

R\$ 420 Mil - R. Marumbi, 390. Turisparque. Chalé c/ 5 qtos, sendo 2 suítes, salas, coz., A.S, 3 bwcs, sacadas, garagem 1 coberta e estac. A.U 272,00m² A.T 450,00m².

R\$ 400 mil - R. Recife, 2785, Coqueiral. c/ 110,028m2 A.C. e 90,00 m² de terreno.

R\$ 390 mil - Rua Três Barras, 1294, Universitário, 4 quartos, sendo 1 suite, 4 salas, cozinha, lavabo, bwc, sacada, área de serviço, 2 vagas de garagem, 5 vagas descobertas. A.U 290,66 A.T 422,50.

R\$ 385 mil - Rua Iraci Vígano, 195 Porto Seguro. 4 Quartos, sendo 1 suite, cozinha, lavabo, bwc, sala, sacada, churrasqueira. 2 vagas de garagem, aquecimento a gás, A.T 123,75 A.U 123,75.

R\$ 350 mil - R. Pernambuco, 2251. Coqueiral. c/3 qtos sendo 1 suite, sala, coz. área serv. Bwc. Lavabo.1 vaga de garagem. AU 120m2 AT 90,60m2

R\$ 340 mil - R. Itaquiara s/n. Esmeralda. C/ 2 qtos, 1 suite, sala de estar, coz, bwc, A.S., 1 vlg de garagem A.T. 184,13m².

R\$ 300 mil - R. Guaia, 448. Stª Onofre. C/ 2 quartos, 1 suite, sl estar e jantar, cozinha, bwc, lavabo, garagem, churrasqueira, sacada.

R\$ 270 mil - R. Manaus, 401, Country. C/ 2 qtos, sala,cozinha, área de serviço, vaga para 5 carros descoberta. A.U 63,00m² A.T 140,00m².

R\$ 230 mil - R. Cipreste, 956, Pq Verde, c/ 1 suite, sala, coz. planejada, A.S., chur., bwc, 1 vaga de gar., A.U 54,06 A.T 135,86m2. Imóvel semi-mobiliado.

R\$ 199.999,99 mil - R. Visconde de Guarapuava, 3958, Sob. 06 C/2 qtos, sala, coz, área de serv, bwc, 2 vagas de garagem. A.U 70m² A.T 70m²

R\$ 150 mil - R. Edson Beller de Oliveira, 540. Jd. Itamaraty. Sb 10. Sala, 2 quartos, cozinha, bwc social, A.S, 1 vlg de garagem, 59,63m².

R\$ 140 mil - R. Edson Beller de Oliveira, 540. Jd. Itamaraty. Sb 04. Sala, 2 quartos, cozinha, bwc social, A.S., 1 vlg de garagem, 59,63m².

R\$ 140 mil - R. Edson Beller de Oliveira, 540. Jd. Itamaraty. Sb 05. Sala, 2 qtos, cozinha, bwc social, A.S., 1 vlg de garagem, 59,63m².

NOSSO NEGÓCIO É
FEITO DE **VALORES!**



DESTAQUE DE VENDA EM CASCAVEL



O Residencial Universitário
é uma excelente opção nas proximidades
da Faculdade Assis Gurgacz, em Cascavel - PR

Confira mais detalhes acessando o nosso site:
www.lokatell.com.br

Unidade com preço diferenciado, excelete investimento
com retorno garantido na locação para universitários.

Plantão de Vendas

9981-0034 / 3037-3137

vendas@lokatell.com.br



TERRENOS

- R\$ 3.200.000,00** - R. Carlos de Carvalho, 4172 Lote 001D Quadra 0140 área total 1.332,50 m2 em frente ao Hosp. Salete
- R\$ 2.500.000,00** - Rua Estados Unidos esquina com Rua Bolivia. 6 Terrenos lotes 12/13/14/15/16/17 Qd 04 com Area Total 2.646 m².
- R\$ 1.800.000,00** - R. Bento Mussurunga, 1189, Brasília, c/ 4.130,00 m2 Lote 208 Quadra 208E.
- R\$ 1.200.000,00** - Br 277 Próximo Trevo Carelli. Área de 1.382m², marginal de BR, Área Comercial, 03 terrenos. Excel. localização.
- R\$ 1.100.000,00** - R. Marechal Floriano. Vila Tolentino. Com área 1936m² lote 04 quadra 436. Excelente localização.
- R\$ 900 mil** - R. Portugal. VL Jaraguá. Lotes 19,20,21,22,23 e 24 da Quadra: 13. Terreno Residencial e Comercial. A.t de 2839 m².
- R\$ 600 mil** - R Itália, 1142, Cascavel Velho. C/ sla e apart, At. 372m².
- R\$ 480 mil** - Terreno c/ casa R: Pres. Bernardes, 3403. Centro. Á.T. 560 m².
- R\$ 440 mil** - R: Domiciano Theobaldo Bresolin esq. c/ Rua Europa. C/residência de 69,22m², med. A.t 410,20m². Lote 01 quadra 17.
- R\$ 430 mil** - Av Piquiri, 1060 Brasmadeira. Ter. c/ 825,00 m2. 15x55.
- R\$ 420 mil** - R. Frei Maximiano Kolbe, 170 Lt 09 Qd 15, A.T 806,79m2
- R\$ 400 mil** - Av. Estados Unidos. Lot. das Nações. Lt 04 da Qd 04 com área de 360m²
- R\$ 400 mil** - Av. Estados Unidos. Loteamento das Nações. Lt 05 da Qd 04 com área de 360m²
- R\$ 355 mil** - Rua Tito Muffato, Lote 11 Quadra 10, Santa Cruz Condomínio Fechado, Excelente localização, A.T 597,46 m2
- R\$ 350 mil** - R. Colonização, Nova Cidade, A.T 825 m²
- R\$ 350 mil** - R. Major Oscar Pereira, 132. Vila Tolentino. Lt 06 qdra 19 c/ área de 539,50m² c/ 2 casas.
- R\$ 340 mil** - R. Tito Muffato Lt 11 Qd 10 Con. Fech., A.t 597,46 m2.

R\$ 330 mil - Rua Cuiabá, 4191 Lote 010R Qd 010 376,20 m².
R\$ 255 mil - R. Em. Afonso da Silva, 372, Região do Lago. Lote 022 quadra 0005 com 377m2.

- R\$ 250 mil** - R. Terra Roxo, 804 lote 15 quadra 14, A.t 520 m2 13x40
 - R\$ 210 mil** - R. Pr Carlos Nitzko frte nº 224 Reg. Lago 3, A.T 364 m²
 - R\$ 180 mil** - R. Guilherme Ludovic Ceriulli, 210, Cascavel Velho, 360m2 12x30 com Casa.
 - R\$ 155 mil** - Cond. Paysage. Lote 276 com 10x20 200m².
 - R\$ 150 mil** - Cond. Paysage Felicitá - Lote 206 com 200m² 10x20.
 - R\$ 100 mil** - R. Blumenau. Jd. Universitario. 224m² 1/2 ter. c/ casa.
 - R\$ 85 mil** - R. Presidente Joao Goulart, 516, Lote 10 quadra 12 Possui casa de madeira A.T 240 m²
 - R\$ 80 mil** - R. Canadá, 479, Jd Quebec. C/ casa de 70 m² mista. AT 180m²
 - R\$ 45 mil** - Terrenos em Santa Tereza do Oeste, Res. Ecoville, com varias opções de metragens a partir de 250,11m² e valores a partir de R\$45 mil.
- Consulte-nos** - Terrenos em Boa Vista Aparecida. Condomínio Ramos com várias metragens.



PONTOS COMERCIAIS

- R\$ 2.800.000,00** - Terreno com Estrutura Motel Br 369 Km 519 - C/ 15 suítes mobiliadas c/ garagens sendo 7 delas c/ hidro, área toda cercada, cerca elétrica, poço artesiano, lav. mobiliada, wi-fi, rouparia de cama e BWCs, Coz. c/ Armários. A.T. construída 1000m²
- R\$ 350 mil** - Sala Av. Brasil, 5347. Centro, ponto comercial atuando c/ segmento de moda há 02 anos com sólida clientela. Mobilia e estoque.
- R\$ 300 mil** - Sala Av. Brasil 5431, 2 salas, almoxarifado e bwc social. Ponto comercial atuando no ramo de colchoes e moveis exclusivos Castor. A.t 150 m2



PREDIOS COMERCIAIS

- R\$ 1.200.000,00** - R. Júlio Prestes, 77. Pq. São Paulo. Barracão c/ casa, sendo terreno de 1296m² e 489m² de a.c.
- R\$ 680 mil** - R. Macarai, 1784, Floresta. Prédio inteiro sendo inferior sala comercial, 117 m² Piso sup. resid., 3 quartos, sendo 1 suíte, sala, coz, A.S., , despensa, bwc, Espaço gourmet c/ sacada e churras., A.U 360 m² A.T 369 m².
- R\$ 600 mil** - R. Itália, 1142. Jd. Itália. Prédio c/ sala comercial c/ área de 270m² construído, e 372m² de terreno. Contendo apartamento, porão, sala comercial.
- R\$ 420 mil** - R. Holanda, 929, cascavel Velho. Barracão com casa. 2 Terrenos de 360 m2 cada totalizando 720 m2 (24x30). Casa com 150 m2 e barracão com 190 m2.
- R\$ 300 mil** - Rua Claudia Galante Padovani, 1231 Barracão com Bwc, Escritório, Alarme. 250 M2.
- R\$ 200 mil** - R. Av. Brasil, 6459, Salas 33 e 34 no Edifício Centro Executivo Paraná. Com 81,08 m² A.U e 101,56m² A.T

DESTAQUE DE LOCAÇÃO EM CASCAVEL



Residencial Nelson Muller

R. General Osório, 1470 - Parque São Paulo
Sobrados geminados com 3 quartos, churrasqueira, aquecimento a gás.
Sem taxa de condomínio;

VALOR R\$1.100,00



Residencial Cielo

R. Marechal Candido Rondon, 1210 no Centro
Com 1 quarto e 1 garagem pelo valor de R\$600,00
Com 2 quartos e sacada com churrasqueira e 2 garagens pelo valor de R\$700,00
Com 3 quartos sendo 1 suíte e 2 garagens pelo valor de R\$900,00



Faculdade

R. Odontologia, 1165 c/ qto, sala, cozinha com armários, lavanderia, wc e garagem
Atrás da Unioeste
sem taxa de condomínio e a agua já esta inclusa no valor do aluguel

VALOR R\$400,00



WWW.LOKATELL.COM.BR
CASCABEL (41) 3037-3137
MARINGÁ (41) 3035-3137
TOLEDO (41) 3065-3037
CASCABEL: R. Carlos de Carvalho, 3380 Centro



A Lokatell tem o imóvel que nasceu para ser seu.

IMÓVEIS PARA LAÇÃO EM CASCABEL

Casas

- 380,00 - Alto Alegre. R. Flamboyant, 1151 (fundos) c/ qto, sala, cozinha, lavanderia, WC
400,00 - Alto Alegre. R. Flamboyant, 1151 (fundos) c/ qto, sala, cozinha, lavanderia, WC
400,00 - Porto Seguro. R. Pioneiros, 82 c/ qto, sala, cozinha, lavanderia, wc e estacion.
420,00 - Floresta. R. Maracá, 1772 c/ qto, sala, cozinha, lavanderia, wc, garagem
456,00 - São Cristóvão. R. Parana, 379 (fundos) c/ qto, sala, cozinha, lavanderia, wc
480,00 - Centro. R. Maranhão, 995 (fundos) c/ 2 qtos, sala, cozinha, lavanderia, wc
480,00 - Moradas Cascavel - R. Tranquilo Noro, 720 c/ 2 qtos, sala, coz., A.S., wc e estacionamento
550,00 - Cascavel Velho - R. Trento, 369 c/ 2 qtos, sala, cozinha, lavanderia, wc e garagem
580,00 - Moradas Cascavel. R. Tranquilo Noro, 720 c/ 2 qtos, sala, cozinha, lavanderia, wc, estacionamento, com o condomínio já incluso no aluguel.
600,00 - Faculdade. R. Integração, 58 c/ 2 qtos, sala, cozinha, lavanderia, wc e estacionamento.
600,00 - Santo Onofre. R. Tupy, 303 c/ 2 qtos, sala, cozinha com armários, lavanderia, wc e garagem, em condomínio fechado sem taxa de condomínio e com internet já incluso no valor do aluguel
630,00 - Terra Nova Cvel I. Av. das Torres, 186 c/ 2 suítes, sala, coz., A.S., wc, varanda e garagem descoberta.
630,00 - São Cristóvão. R. Aramis Athaide, 183 c/ 1 qto, sala, cozinha, lavanderia, wc e garagem
650,00 - Faculdade. R. Gurgel, 1602 c/ 2 qtos, sala, cozinha, lavanderia, WC e garagem.
650,00 - Floresta. R. dos Perdizes, 200 c/ 3 qtos, sala, cozinha, lavanderia, wc e garagem.
690,00 - Jd. Canadá. R. Dom Pedro, 264 c/ 2 qtos, sala, coz., A.S., wc e estacionamento MOBILIADA
700,00 - Brasmadeira. R. Alvorada, 361 c/ 2 qtos, sala, cozinha, lavanderia, WC e estacionamento
700,00 - Esmeralda. R. Onix, 252 c/ 3 qtos, sala, cozinha, lavanderia, wc e garagem
720,00 - Pion Catarinense. R. Fernandes de Oliveira, 705 c/ 2 qtos, sala, coz., A.S., wc e garagem
750,00 - Floresta. R. dos Pinus, 70 B c/ 3 qtos, sala, coz., A.S., wc e estacionamento.
750,00 - Maria Luiza. R. Vital Brasil, 320 (casa 03) c/ 2 qtos, sala, cozinha, A.S. wc e garagem
780,00 - Santo Onofre. R. Carabais, 220 c/ 2 qtos, sala, cozinha, copa, lavanderia, wc e garagem
780,00 - Presidente. R. Paschoal R. Mazille, 495 c/ 3 qtos, sala, coz., A.S. wc e gar, MOBILIADA
780,00 - Country. R. Juracy A. Capra, 641 c/ 3 qtos c/ 1 qto, sala, coz., A.S., wc, gar, educ, educ.

- 480,00 - Ed. Asahi. R. Edson Luiz Favarin, 1037 c/ 2 qtos, sla, coz.,WC e estac., s/ cond.
480,00 - Ed. Don Otavio. R. Otello C. Castilho, 1038 c/ 2 qtos, sala, coz., A.S., wc e gar.
490,00 - Res. Universitario. Av. Fag, 212 com qto, sala, cozinha, lavanderia, WC, sacada
500,00 - Faculdade. R. Odontologia, 1165 c/ qto, sala, coz., A.S., wc e garagem, atrás da Unioeste
500,00 - Ed. Vega. R. Teresina, 1039 c/ 2 qtos, sala, cozinha, A.S. wc, sacada e garagem
500,00 - Res. Debora. R. Presidente Bernardes, 1645 c/ qto, sala, coz., A.S., wc e estacion.
520,00 - Ed. Sirius II. R. Manoel Ribas, 2001 c/ 2 qtos, sala, coz. c/ arm., A.S. wc, gar descoberta
530,00 - Ed. Torre do Sol I - R. Jose Bonifacio, 532 c/ 2 qtos, sala, coz., A.S., wc e garagem
550,00 - Ed. Cruzeiro do Sul, 4044 R. Cruzeiro do sul, c/ qto, sala, coz., A.S., wc e garagem
550,00 - Ed. Torres Claras. R. Curitiba, 565 c/ 3 qtos, sala, coz., A.S., wc, sacada e garagem
550,00 - Res. Pinheiros. R. Tiradentes, 2345 c/ 2 qtos, sala, coz., A.S., wc e garagem, SEMI MOBIL.
580,00 - Res. JK. R. JK, 1336 c/ quarto, sla, coz. c/ arm., wc e garagem, cond. incluso no vl do aluguel.
600,00 - Res. Quinta do Sol. R. Jorge Lacerda, 798 c/ 3 qtos, sala, coz., A.S., wc e garagem
600,00 - Res. Foz. R. Fortaleza, 3584 c/ 2 qtos, sala, coz., A.S., wc e garagem
600,00 - Ed. Jovita. R. Presidente Costa e Silva, 1756 c/ 2 qtos, sala, coz., A.S., wc, sacada e garag.
600,00 - Res. Cielo. R. Mar. Cand. Rondon, 1210 c/ 1 qto, sala, coz., A.S., wc, sacada e gar.
620,00 - Res. Oeste. R. das Palmeiras, 4140 c/ 3 qtos, sala, coz., A.S., wc e garagem
630,00 - Faculdade. R. Agronomia, 621 c/ 2 qtos, sala, coz., A.S., WC e estacionamento
630,00 - Ed. Stuttgart. R. Rafael Picoli, 2863 c/ 2 qtos, sala, coz., A.S., wc e 2 garagens.
630,00 - Ed. Darceu Godoy. R. Presidente Bernardes, 1807 c/ suíte, sala, sacada, cozinha com armário, lavanderia, wc e garagem
630,00 - Ed. Rio Verde. R. Mar. Deodoro, 1623 c/ 2 qtos, sala, coz. c/ armários, sacada, garagem
650,00 - Res. Gramado. R. Maringa, 1719 c/ 3 qtos, sala, coz., A.S. WC, gar, SEMI MOBILIA.
650,00 - Res. Laranjeiras. R. Belem, 1004 c/ 2 qtos, sala, coz., A.S., WC, sacada e garagem, condomínio incluso no valor do aluguel.
650,00 - Ed. Hannover. R. Manaus, 2046 c/ 2 qtos, sala, coz., A.S. WC e garagem
650,00 - Gureia. R. Flor da Serra, 855 c/ qto, sala, coz., A.S., wc, sacada e garagem.
650,00 - Nuremberg. R. Manaus, 2070 c/ 2 qtos, sala, coz., A.S., wc e garagem
650,00 - Claudete. R. Jorge Lacerda, 1925 c/ 2 qtos, sala, coz., A.S., wc e garagem, não tem condomínio e a água e incluso no valor do aluguel.
650,00 - Ed. Cvita. R. Joao Padilha, 317 c/ qto com closet, sala, coz., A.S., wc, sacada, WC, garagem, com geladeira, fogão, máquina de lavar e guarda roupa.
650,00 - Everliffe II. R. Pernambuco, 2617 c/ 2 qtos, sala, coz., A.S., wc e garagem
650,00 - Res. Nova Conquista. R. Tamoios, 147 c/ 2 qtos, sala, coz., A.S., wc e garagem, com condomínio já incluso no aluguel.
650,00 - Res. Gramado. R. Maringa, 1719 c/ 3 qtos, sala, coz., A.S., WC, garag. SEMI MOBILIADA.
660,00 - Ed. Bonsai. R. Castro Alves, 3073, c/ 2 qtos, sala, coz., A.S., WC, sacada c/ churras e garagem
680,00 - Ed. Altemburg. R. Rafael Picoli, 2791 c/ 2 qtos, sala, coz., A.S., wc e 2 garagens
680,00 - Ed. Viena. R. Santa Catarina, 245 c/ 2 qtos, sala, coz., A.S., wc, sacada e garagem
680,00 - Ed. Rothemburg. R. 7 de Setembro, 4249 c/ 2 qtos, sala, coz., A.S., wc e gar, MOBILIADO
700,00 - Ed. Araguaia. R. Barao do Rio Brco, 1152 c/ 02 qtos, wc, coz., A.S. e 01 vaga de gar. cob.
700,00 - Centro. Av. Brasil, 4251 c/ 2 qtos, sala, coz., A.S., wc, sacada e garagem
700,00 - Res. Aguas Claras. R. Marechal Deodoro, 1563 c/ 2 qtos, sala, coz., A.S., wc, sacada e garag.
700,00 - Ed. Mondrian. R. Manaus, 3250 c/ 2 qtos, sala, coz., A.S., wc, sacada c/ churrasq. e gar.
700,00 - Ed. Montesse. R. Fortaleza, 3432 c/ 2 qtos, sala, coz., A.S., wc, sacada, garagem
700,00 - Centro. Av. Brasil, 4251 c/ 2 qtos, sala, coz., A.S., WC, sacada e garagem
700,00 - Res. Lapa I. R. da Lapa, 931 c/ 2 qtos, sala, coz., A.S., wc e garagem
700,00 - Ed. Monsanto. R. Engenharia Rebouças, 2301 c/ 2 qtos, sala, coz., A.S., wc e garagem
700,00 - Res. Cielo. R. Marechal Candido Rondon, 1210 c/ 2 qtos, sala, coz., A.S., wc, sacada e garagem
730,00 - Ed. Di Modena. R. Pres. Costa e Silva, 1431 c/ 2 qtos, sala, coz., A.S., wc, sacada e garag.
730,00 - Res. Amazonia. R. Manaus, 440 c/ 2 qtos, sala, coz., A.S., wc, sac, e gar, terraço aberto.
750,00 - Ed. Damasco. R. Rubens Lopes, 479 c/ 2 qtos, sala, coz., A.S., wc e garagem.
750,00 - Res. Vitoria. R. Vic. Machado, 2355 c/ 3 qtos sendo 1 suite, sala, coz., A.S., wc e gar.
750,00 - Ed. Bremer. R. Pio XII, 1723 c/ 3 qtos sendo 1 suite, sala, coz., A.S., WC e garagem.
750,00 - Ed. Torres Claras. R. Curitiba, 565 c/ 3 qtos, sala, coz., A.S., wc, sacada e garagem.
750,00 - Claudete. R. Jorge Lacerda, 1925 c/ 2 qtos, sala, coz., A.S., wc e garagem, não tem condomínio e a água e incluso no valor do aluguel.
750,00 - Ed. D. Rosa. R. Pedro Ivo, 1436 c/ 2 qtos, sala, coz., A.S., wc, sacada com churrasq. e garagem.
770,00 - Ed. Cima V. R. Presidente Bernardes, 2100 c/ 3 qtos, sala, coz., A.S., WC, sacada e gar.
780,00 - Parque Verde. R. Cipreste, 752 c/ 2 qtos, sala, coz., A.S., wc, sacada e garagem
780,00 - Ed. Frankfurt. R. Curitiba, 1389 c/ 3 qtos sendo 1 ste, sala, coz., A.S., wc e 2 garagens.
790,00 - Res. Gramado - R. Maringa, 1719 c/ 2 qtos, sala, coz., A.S., wc e garagem
800,00 - Id. J'Italia. R. Italia, 1142 c/ 2 qtos sendo 1 ste, sla, coz., A.S., WC, gar. MOBILIADO.
800,00 - Ed. Solar Du Parc. R. Uruguai, 570 c/ 3 qtos sendo 1 suite, sala, coz., A.S., WC, sacada com churrasqueira e 2 garagens.
800,00 - Ed. Alameda. R. Vic. Machado, 1280 c/ 3 qtos sendo 1 ste, sala, coz., A.S., WC, sac. e gar.
800,00 - Ed. Apolo. R. Parana, 950 c/ 2 qtos, sala, coz., A.S., wc sacada c/ churrasq. e garagem
800,00 - Res. Recife, 741 c/ 3 qtos sendo 1 suite, sala, coz. c/ armários, A.S., wc, sacada e garagem
800,00 - Ed. Michelangelo. R. do Rosário, 448 c/ 3 qtos sendo 1 suite, sala, coz., A.S., WC, sacada e garagem, dependência de empregada.
800,00 - Ed. Michelangelo. R. do Rosário, 448 c/ 3 qtos sendo 1 suite, sala, coz., A.S., WC, sacada e garagem, dependência de empregada.
800,00 - Ed. Bessica. R. Parana, 3660 c/ 2 qtos, sala, coz. c/ arm., A.S., WC, sac com churras. gar.
800,00 - Ed. Bessica. R. Parana, 3660 c/ 2 qtos, sala, coz., A.S., WC, sac com churras. gar.
830,00 - Ed. Munique. R. Curitiba, 1417 c/ 2 qtos, sala, coz., A.S., wc e garagem
830,00 - Res. São Luiz. R. São Luiz, 805 c/ 3 qtos sendo 1 suite, sala, coz., A.S., WC, sacada com churrasqueira e garagem, SEMI MOBILIADO
850,00 - Res. Coqueiral. R. das Palmeiras, 957 c/ 3 qtos, sala, coz., A.S., wc, garagem.
850,00 - Res. Pq Poty. R. Tom Jobim, 370 c/ 3 qtos, sala, coz., A.S., wc, sac c/ churras. e 2 gar.
850,00 - Ed. Parthenon. R. Mar. C. Rondon, 1857 c/ 3 qtos sendo 1 ste, sla, coz., A.S., wc, sac e gar.
850,00 - Ed. Mattise. R. Fortaleza, 2771 c/ 2 qtos, sala com estante, cozinha com armários, lavanderia, wc, sacada com churrasqueira e garagem, imóvel novo
850,00 - Res. Milano. R. Fortaleza, 1740 c/ 3 qtos sendo 1 suite, sala, coz., A.S., wc e garagem
850,00 - Ed. Bougainvillea. R. Siqueira Campos, 804 c/ 3 qtos sendo 1 suite, sala, coz., A.S., WC, sacada e garagem, dependência de empregada.
870,00 - Ed. Garden Club. R. Alberti Antonio Richard, 190 c/ 3 qtos sendo 1 suite, sala, coz., A.S., WC, sacada com armários, lavanderia, wc, sacada com churrasqueira, garagem.
900,00 - Ed. Roma. R. JK, 1611 c/ 2 qtos, sala, coz., A.S., wc, sacada e garagem
900,00 - Ed. Recife. R. Recife, 741 c/ 3 qtos sendo 1 suite, sala, coz., A.S., wc, sacada e garagem
900,00 - Ed. Ille de France. R. Mato Grosso, 1680 c/ 3 qtos sendo 1 ste, sla, coz., A.S., wc e gar.
900,00 - Ed. Gen. Osorio. R. Gen. Osorio, 1449 c/ 02 qtos, sala, sacada, coz., A.S., churrasq. 2 gar.
900,00 - Res. Cielo. R. Marechal Candido Rondon, 1210 c/ 3 qtos sendo 1 suite, sala, coz., A.S., WC, sacada e garagem, dependência de empregada.
900,00 - Ed. Bougainvillea. R. Siqueira Campos, 804 c/ 3 qtos sendo 1 suite, sala, coz., A.S., WC, sacada e garagem, SEMI MOBILIADO.
950,00 - Res. Alto do Lago. R. Terra Roxa, 640 c/ 3 qtos sendo 1 ste, sala, coz. c/ arm., A.S., wc e gar.
950,00 - Ed. JK. R. JK, 1215 c/ 2 qtos, sala, coz. c/ arm., sacada c/ churrasq. lavanderia e garagem
980,00 - Ed. Medeiros. R. Joao Maria Correa, 514 c/ 3 qtos sendo 1 suite, sala, coz., A.S., wc e garagem, WC, 2 garagens 1 descoberta e 1 coberta, semi mobiliado.
980,00 - Res. Parque Poty. R. Tom Jobim, 370 c/ 2 qtos, sala, coz. c/ armários, A.S., wc e 2 gar.
1.000,00 - Ed. Bessica. R. Parana, 3660 c/ 2 qtos, sala, coz., A.S., wc e gar, SEMI MOBILIADO
1.000,00 - Ed. Ille de France. R. Mato Grosso, 1680 c/ 3 qtos sendo 1 suite, sala, coz., A.S., WC, sacada e garagem.
1.000,00 - Ed. San Fernando. R. Souza Naves, 4081 (DUPLEX) c/ 3 qtos sendo 1 suite, sala, coz., A.S., WC, sacada, dependência de empregada, sacada, varanda com churrasqueira, 2 garagens
1.000,00 - Ed. Dona Adelia. R. São Paulo, 869 c/ 03 qtos sendo 01 suite, sala, sacada, wc social, cozinha planejada, dep. de empregada, área de serviço, lavabo, 02 vagas de garagem.
1.000,00 - Ed. Solar Du Parc. R. Uruguai, 570 c/ 3 qtos sendo 1 suite, sala, coz., A.S., WC, sacada com armários, lavanderia, WC, sacada com churrasqueira e 2 garagens.
1.000,00 - Ed. Lokatell. R. Vitoria, 1735 c/ 2 qtos, sala, coz., A.S., WC, sacada com churrasqueira, garagem - MOBILIADO.
1.000,00 - Ed. Coahabivel. R. Recife, 1469 c/ 3 qtos sendo 1 suite, sala, coz., A.S., WC, sacada 2 garagens, SEMI MOBILIADO.
1.060,00 - Ed. Dª Guilhermina. R. Erechim, 1819 c/ 3 qtos sendo 1 suite, sala, coz., A.S., wc e garag
1.050,00 - Centro. R. Rio de Janeiro, 2497 c/ 4 qtos, 2 salas, cozinha, lavanderia, sacada, wc e garagem, SEM TAXA DE CONDOMINIO.
1.100,00 - Ed. Solar Du Parc. R. Uruguai, 570 c/ 3 qtos sendo 1 suite, sala, coz., A.S., WC, sacada com churrasqueira e 2 garagens.
1.100,00 - Ed. JK. R. JK, 1215 c/ 2 qtos, sala, coz. c/ arm., sacada com churrasqueira, A.S. e garag.
1.100,00 - Ed. Monte Alto - R. Carlos de Carvalho, 4066 c/ 3 qtos sendo 1 suite, sala, coz., A.S., WC, sacada e garagem.
1.100,00 - Ed. MW - R. Parana, 4032 c/ 3 qtos sendo 1 suite, 3 salas, cozinha, lavanderia, dependência de empregada, sacada, garagem.
1.100,00 - Centro. R. Rio de Janeiro, 2497 c/ 4 qtos, 2 salas, coz., A.S., sacada, wc e garagem
1.100,00 - Ed. Loria. R. Manoel Ribas, 3127 c/ 2 qtos, sala, coz., A.S., wc, sacada com churrasqueira e garagem
1.100,00 - Ed. Pantheon. R. Souza Naves, 4389 c/ 3 qtos sendo 1 suite, sala, coz., A.S., WC, sacada com varanda estendida, garagem.
1.100,00 - Ed. JK. R. JK, 1215 c/ 2 qtos sendo 1 suite, sala, coz., A.S., WC, sacada com churrasqueira, lavanderia e garagem.
1.100,00 - Ed. Martignon. R. JK, 1352 c/ 3 qtos, sala, coz., A.S., wc, sacada e gar, MOBILIADO.
1.100,00 - Ed. Coahabivel. R. Recife, 1469 c/ 3 qtos sendo 1 ste, sla, coz., A.S., WC, sac. 2 garagens.
1.200,00 - Ed. Visconde de Maua. R. São Paulo, 364 c/ 3 qtos sendo 1 suite, sala, coz., A.S., WC, sacada com armários, lavanderia, wc, sacada e garagem.
1.200,00 - Ed. Los Angeles. R. Dom Pedro II, 2199 c/ 3 qtos sendo 1 suite, sala 2 ambientes, cozinha, lavanderia, wc, sacada, garagem, SEMI MOBILIADO.
1.250,00 - Santos Dumondt. R. Mato Grosso, 2488 c/ 2 qtos sendo 1 suite, sala, coz., A.S., WC, sacada com armários, WC, sacada, SEMI MOBILIADO e SEM VAGA DE GARAGEM.
1.250,00 - Ed. Don Verona. R. Rio Grande do Sul, 748 c/ 3 qtos sendo 1 suite, sala, coz., A.S., WC, sacada e garagem.
1.300,00 - Res. Parque Poty. R. Tom Jobim, 370 c/ 2 qtos, sala, coz., A.S., wc, sacada com churrasqueira e 2 garagens, SEMI MOBILIADO.
1.300,00 - Ed. Belvedere. R. Presidente Bernardes, 2555 c/ 3 qtos sendo 1 suite, sala, coz., A.S., WC, sacada com armários, lavanderia, wc, sacada e garagem.
1.300,00 - Ed. Hannover. R. Manaus, 2046 c/ 2 qtos, sala, coz., A.S., wc e 2 gar, MOBILIADO
1.350,00 - Ed. Valentina. R. Antonina, 2464 c/ 3 qtos sendo 1 suite, sala, coz., A.S., WC, sacada com churrasqueira, 2 garagens.

- 1.350,00 - Ed. Don Verona. R. Rio Grande do Sul, 748 c/ 3 qtos sendo 1 suite, sala, coz., A.S., WC, sacada e garagem.
1.350,00 - Ed. Sant Paul.R. Rio de Janeiro, 1405 c/ 3 qtos sendo 1 suite, sala, coz., A.S., WC, sacada e 2 garagens, SEMI MOBILIADO
1.400,00 - Ed. Solar Du Parc. R. Uruguai, 570 c/ 3 qtos sendo 1 suite, sala, coz., A.S., WC, sacada com armários, WC, sacada com churrasqueira e 2 garagens.
1.500,00 - Ed. Caroline. R. da Bandeira, 420 c/ 3 qtos sendo 1 suite, sala, coz., A.S., WC, sacada e 2 garagens.
1.500,00 - Ed. Athenas. R. Pres. Kennedy, 2277 c/ 2 qtos + 1 suite, sala, coz., A.S., wc, sac. e 2 gar.
1.500,00 - Ed. Bethoven. R. Carlos de Carvalho, 4382 c/ 3 qtos sendo 1 suite, sala, coz., A.S., WC, sacada com armários e churrasqueira, lavanderia, wc, sacada, 2 garagens.
1.500,00 - Ed. Osvaldo Cruz. R. Osvaldo Cruz, 2602 c/ 3 qtos sendo 1 suite, sala, coz., A.S., WC, sacada com armários e churrasqueira, lavanderia, wc, sacada, 2 garagens.
1.500,00 - Ed. Alto Loblou. R. Rio de Janeiro, 1956 c/ 2 qtos sendo 1 suite, sala, coz., A.S., WC, sacada com churrasqueira e 2 garagens, SEMI MOBILIADO.
1.550,00 - Ed. Santos Dumondt. R. Mato Grosso, 2488 c/ 3 qtos sendo 1 suite, sala, coz., A.S., WC, sacada e garagem, MOBILIADO.
1.600,00 - Ed. Joao Batista Cunha. R. Riachuelo, 2420 c/ 3 qtos sendo 1 suite, sala 2 amb., coz., c/ arm., forno e microondas e A.S. c/ arm., sacada c/ churras. 2 garagens e depósito.
1.750,00 - Ed. Guomir Rezende. R. Barão do Cerro Azul, 1220 c/ 3 qtos sendo 1 suite, sala, coz., A.S., WC, sacada com armários, WC, sacada com churrasqueira, depósito e 2 garagens.
1.900,00 - Ed. Solar Du Parc. R. Uruguai, 570 c/ 3 qtos sendo 1 suite, sala, coz., A.S., WC, sacada com armários, WC, sacada com churrasqueira e 2 garagens.
2.000,00 - Ed. Armando de Rezende. R. Olavo Bilac, 1251 c/ 3 qtos sendo 1 suite, sala 2 ambientes, sacada com churrasqueira, cozinha, lavanderia, wc, 2 garagens.
2.200,00 - Ed. Mediterraneo. R. Manoel Ribas, 2621 c/ 3 qtos sendo 1 suite com closet, 3 salas, coz., A.S., WC, sacada e 3 garagens, SEMI MOBILIADO.
2.300,00 - Ed. Solar dos Passaros. R. Pernambuco, 774 c/ 4 qtos sendo 2 suítes, sala, coz., A.S., WC, sacada com churrasqueira e 2 garagens.
2.700,00 - Ed. Mediterraneo. R. Manoel Ribas, 2621 c/ 4 qtos sendo 2 suítes com closet, 3 salas, coz., A.S., WC, sacada e 3 garagens, SEMI MOBILIADO.
3.000,00 - Ed. Vi Medine. R. Minas Gerais, 1930 c/ 3 suítes, 2 salas, coz. c/ arm., A.S., wc, 2 gar.
3.100,00 - Ed. Semar. R. Presidente Bernardes, 2295 c/ 4 qtos sendo 1 suite, sala, coz., A.S., WC, sacada com armários, lavanderia, wc, sacada, dependência de empregada, churrasqueira e 2 garagens
4.000,00 - Ed. Açores. R. Visconde de Guarapuava, 1601 c/ 3 suítes, 2 salas, coz., A.S., WC, sacada, varanda com churrasqueira, 2 garagens, MOBILIADO.

Salas Comerciais

- 600,00 - Centro Integra. R. Souza Naves, 3094 (20m²)
600,00 - Ed. Darceu Godoy. R. Presidente Bernardes, 1807 (27m²)
700,00 - Alto Alegre. R. Casemiro de Abreu, 472 (55m²)
700,00 - Alto Alegre. R. Casemiro de Abreu, 404 (55,46m²)
750,00 - Centro Integra. R. Souza Naves, 3094 (40m²)
788,00 - Coqueiral. R. Recife, 3619 (100m²)
850,00 - Centro. R. Presidente Bernardes, 2512 (88m²)
900,00 - Floresta. R. Maracá, 1784 (117m²)
950,00 - Centro. R. Recife, 2276 (35m²)
1.300,00 - Centro. R. Castro Alves, 1374 (96m²)
1.400,00 - Santo Onofre. R. Carabais, 240 (130m²) com 3 salas e WC
1.500,00 - São Cristóvão. R. Mato Grosso, 904 (70m²)
1.500,00 - Santa Cruz. R. Nhamiquaras, 1634 (120m²)
1.500,00 - Centro. R. São Paulo, 849 (64m²)
1.800,00 - Pq. São Paulo. R. Padre Anchieta, 630 (144m²)
1.800,00 - São Cristóvão - R. Parana, 379 (220m²)
1.900,00 - São Cristóvão. R. Rosa Norma Vessaro, 951 (120m²)
2.000,00 - Centro. R. Marechal Candido Rondon, 1210 (70m²)
2.500,00 - Centro. R. Erechim, 679 (125m²)
3.000,00 - Centro. R. Curitiba, 105 c/ toda a estrutura pronta para estac., com escritório e WC.
3.800,00 - Centro. R. JK, 373 (150m²)
3.900,00 - Nova York. Avenida Rocha Pombo, 1122 (253m²)
4.000,00 - Alto Alegre. R. Uruguai, 386 (410m²)
4.000,00 - Centro. R. Erechim, 679 (237m²)
4.000,00 - Centro. R. Vitoria, 2699 (250m²)
4.500,00 - Nova Cidade. R. Rio da Paz, 2423 (620m²)
5.000,00 - Centro. R. Erechim, 679 (250m²)
5.500,00 - Centro. R. Erechim, 1441 (300m²)
6.000,00 - Centro. R. Rio Grande do Sul esquina com R. Duque de Caxias (170m²)
6.000,00 - Centro. R. Duque de Caxias esquina com R. Rio Grande do Sul (169m²)
6.500,00 - Centro. Av. Tancredo Neves, 824 (433m²)
7.000,00 - Centro. Av. Barao do Cerro Azul, 1220 (322,34m²)
8.000,00 - Alto Alegre. R. Paraguay, 1041 (580m²)
8.000,00 - Alto Alegre. R. Paraguay, 605 (barracão 320m² e sala comercial 180m²) portão eletrônico, cerca elétrica, pátio.
8.000,00 - Centro. Av. Brasil, 8081 (120m²)
8.000,00 - Turispark. R. Prates, 524 (800m² de área construída mais estacionamento)
9.000,00 - Alto Alegre - R. Uruguai, 1221 (375m²)
11.000,00 - Adega dentro do Mercado Beal. Av. Brasil, 4967 (245m2) c/ sala c/ prateleiras, cozinha com armários e banheiros
11.000,00 - Faculdade - R. Arquitetura, 1608 SALÃO DE EVENTOS C/ CAPACIDADE PARA +/-200 PESSOAS; TODO EQUIPADO C/ MESA e CADEIRAS; BAR; CHURRASQ.; COZ.; VENTILADORES; COZ. COMPLETA C/ CAMERA FRIA; FREEZERS; BANCADAS; FOGÕES; EDUCULA C/ PISCINA; CASA AO LADO GRANDE C/ 2 QUARTOS + 1 SUITE; GARAGEM; CHURRASQ.; COZ.; SALA 2 AMB.; WC C/ ARMARIOS; PARTE DE BAIXO DA CASA MAIS 2 COMODOS e WC; ESTACAO. NA FRENTE, CASO O CLIENTE PRECISE DE MAIS ESPAÇO PARA ESTACIONAR, TEM ESPAÇO LADO DE BAIXO DA CASA AONDE TEM UM GRAMA-DO GRANDE, AONDE PODEMOS VER COM PROP. PARA ABRIR ESTACION. NAQUELE LOCAL TAMBEM.
13.000,00 - Centro. Predio Com. in Av. Brasil, 8081 com 560m² de A.C., sobra de ter. nos fundos
16.000,00 - Centro. Av. Barao do Cerro Azul, 1220 (508,71m²) c/ 4 vagas de garagem.
18.000,00 - Centro. Av. Carlos Gomes, 1743 (1336m²)
18.000,00 - Nova York. Av. Brasil, 1855 (750m²)
25.000,00 - Centro. Av. Brasil, 6508 (645,88m²)
25.000,00 - Faculdade. Av. Carlos Gomes, 3491 antigo Beal da Carlos Gomes, com 2.245,56m² de área total e 1.603,29m² de área útil.
38.000,00 - Centro. Av. Brasil, 4541 (2101,87m²)
40.000,00 - Centro. R. Paraná, 2277 (1350m²)
50.000,00 - Centro - R. Parana, 3036 (2029m²)

SUPERIORES

- 260,00 - Ed. Juliana. R. Recife, 134 c/ 2 salas, wc e sacada.
300,00 - Ed. Don Nicola. R. Duque de Caxias 674 c/ dif. tamanhos e em dif. andares.
380,00 - Ed. Juliana. R. Recife, 134 c/ 2 salas, wc e sacada
700,00 - Claudete. R. Jorge Lacerda, 1925 (80m²)
750,00 - Ed. Cima Executive Center. R. Parana, 3056 (100m²).
750,00 - Centro. Av. Toledo, 64 (50m²)
800,00 - Ed. Dicolandia. Av. Brasil, 5964 (92m²)
900,00 - Ed. Lince. R. Souza Naves, 3983 (69m²)
1.000,00 - Pq. São Paulo. R. Padre Anchieta, 630 (144m²)
1.100,00 - Centro Executive Parana. Av. Brasil, 6459 (101m²)
1.500,00 - Centro Executive Parana. Av. Brasil, 6459 (101m²)
2.300,00 - Centro. R. Carlos de Carvalho, 3220 (154m²) salas, recepção e 2 vagas de garagem
2.500,00 - Ed. Felipe Adura. R. Parana, 2361 (246m²) com 2 vagas de garagem.
3.500,00 - Centro. Av. Brasil, 8081 (170m²)
7.000,00 - Centro. Av. Brasil esquina com R. Visconde do Rio Branco com 500m².

Barracão

- 1.600,00 - Jd. Padrovan - R. Claudia Galama Padovan, 1231 (250m²)
4.000,00 - Marginal da BR. R. dos Gólfinos, 988 (barracão c/ 250m² e casa c/150m²)
5.500,00 - Maria Luiza - R. Curitiba, 1363 (450m² mais estacionamento na frente)
5.000,00 - Ctro. Av. C. Gomes, 3376 c/ 800m² de ter. c/ barracão em cima de 400 m².
5.000,00 - Brasmadeira. Av. Piquiri, 1779 (522,72m²)
5.300,00 - Brasmadeira. Av. Piquiri, 1779 (691,60m²)
6.000,00 - Brasmadeira. Av. Piquiri, 1779 (704m²)
6.000,00 - Brasmadeira. Av. Piquiri, 1779 (704m²)
6.000,00 - Brasmadeira. Av. Piquiri, 1779 (691,60m²)
6.000,00 - Pioneiro Catarinense. R. Cristóvão Colombo, 793 (600m²)
8.000,00 - Alto Alegre. R. Paraguay, 605 (barracão 320m² e sala comercial 180m²) portão eletrônico, cerca elétrica, pátio.
10.000,00 - Nova Cidade. R. Rio da Paz, 2416 (área do terreno de 6500m² e área construída 1000m²)
21.240,00 - Esmeralda. BR 277 marginal da saída pra Foz com terreno de 2835m² área total construída de 1416m² com barracão de 1245,15m² com mais escritório, 2 wc, doca de carga e descarga.
24.000,00 - BR 467 SENTIDO A TOLEDO, ANTES DA COOPAVEL, NO NUCLEO INDUSTRIAL III COM TERRENO DE 11.000,00 METROS, ÁREA DA CONSTRUÇÃO TERREA - 2.528,99 METROS, ÁREA DA CONSTRUÇÃO TERREA CALDEIRAS - 1.027,00 METROS, ÁREA DA CONSTRUÇÃO SUPERIOR MEZANINOS - 306,00 METROS, ÁREA DA CONSTRUÇÃO SUPERIOR ESCRITÓRIOS - 470,00 METROS, ÁREA DA CONSTRUÇÃO TOTAL DO BARRACÃO - 4.331,99 METROS, ÁREA DA CONSTRUÇÃO DA CASA E SALÃO DE FESTA - 290,00 METROS, ÁREA DA COBERTURA QUE ERA DO POSTO - 575,00, TOTAL DE ÁREA COBERTA E CONSTRUÍDA - 5.196,99 METROS, Outra benfeitoria é o campo de futebol com iluminação no terreno.
30.000,00 - Country. R. Barão do Rio Branco, 187 (área do terreno de 3162m² e área construída 1810m²)
30.000,00 - Brasmadeira. Av. Piquiri, 1779 (área do ter. 6000m² e área cons 3500m²)
30.000,00 - Nucleo Industrial Domiciano Bresolin (em frente ao autódromo de Cascavel) Av. Renato Festugato 624 com 13.859m² de área de terreno e 3670m² de área construída entre barracões e escritórios e demais anexos.

Casas Comerciais

- 980,00 - São Cristóvão. R. Minas Gerais, 427 c/ 3 qtos, sala, coz., A.S., wc e estacionamento.
1.500,00 - São Cristóvão. R. Minas Gerais, 413 c/ 3 qtos sendo 1 suite, sala, coz., A.S., wc e gar.
2.200,00 - Coqueiral. Av. Brasil, 8855 c/ 3 qtos sendo 1 suite, 2 salas, coz., A.S., varanda, churras. e garagem.
2.200,00 - Jd. Canadá. R. Mar. Rondon, 4064 c/ 5 qtos sendo 2 stes, 6 salas, coz., A.S., 2 Wc. lavabo, varanda c/ churrasqueira, sacada e garagem.
3.000,00 - Centro. R. Manoel Ribas, 2834 c/ 4 salas, cozinha, 2 wc, estacio. e garagem
4.000,00 - Country. R. Antonina, 1974 c/ 3 qtos sendo 2 suítes, 2 salas, copa, lavabo, wc, coz., A.S., WC, sacada, dependência de empregada, varanda com churrasqueira, 3 garagens, SEMI MOBILIADA.
4.000,00 - Centro. R. Dom Pedro II, 2400 c/ 3 salas, 5 qtos, wc, varanda, churras. A.S. e 4 gar.
5.400,00 - Centro. R. Don Pedro II, 2400 c/ 3 salas, 5 qtos, wc, varanda, churras., A.S. e 4 garag
54.800,00 - Centro. R. Rio de Janeiro, 1674 c/ 5 Salas (1 Com Banheiro), Recepção, Sala de Espera, Copa, Wc Masc./ Fem. (Pias em mármore travertino e iluminação spots leds).Wc Deficiente (Pias em mármore travertino e iluminação spots leds). Estacion. Frontal Para Clientes (Acesso Rápido)-Estacion. Fundos Para Funcionários. Sistema de alarme ativo em todas as depend. (em funcionamento). Sist. Hidráulico e elétrico 100% novos. Infraestrutura elétrica em todas as depend. p/ ar condicionado (c/ cabeamento). Cabos Adsl e telefônicos em todas as depend. (central telefônica). Paver tátil entrada e saída de garagem. Calçada e piso interno todos nivelados (acessibilidade p/ cadeirantes). Iluminação noturna aut. (baliz



Gaucha
imobiliária

Fone: 3225-1233 - Fax 3333-8316

RUA PERNAMBUCO, 54 - CENTRO

e-mail: contato@imobiliariagaucha.com.br / www.imobiliariagaucha.com.br

VENDAS

**PLANTÃO: 9972-2848 | 9972-0258 |
9972-2088 | 9978-4894**

CASAS, SOBRADOS E APARTAMENTOS

SOBRADO COM 302,00M

Rua Guaira 1107, Tropical, com 01 suite master, 02 suites, sal de jantar/estar, sala TV, copa, cozinha, lavabo, sacada, área de serviço, 04 garagens, aquecimento, sotao, churrasqueira, canil, piscina aquecida, salão de festas. Valor Consulte-nos

SOBRADO COM 200M²

Rua Natal, 1454 - Centro - 03 suítes, 01 quarto, sala de jantar / estar, bwc, cozinha, área de serviço, 02 garagens, bwc, empregada, churrasqueira, salão de festas. R\$ 500.000,00

SOBRADO COM 397,00M²

Rua Machado de Assis, Região do Lago I, 01 suite master, 02 suítes, sala de jantar/estar, sala de TV, escritório, bwc, copa, cozinha, lavabo, 03 sacadas, área de serviço, 06 vagas de garagem, aquecimento, churrasqueira, depósito, piscina, salão de festas. valor CONSULTE-NOS

CASA 180M²

Rua Engenharia, 310, Jd Universitário, suite, 2 qtos, sala jantar/estar, bwc, coz. área serv., 3 gar, churr., depósito, salão de festas. R\$ 385.000,00

CASA COM 142,44

Rua Marechal Cândido Rondon, 1409 - Centro - com 01 suite, 02 quartos, sala de jantar/estar, sala tv, bwc, copa, cozinha, área de serviço, 02 garagens, churrasqueira, depósito. R\$ 550.000,00

SOBRADO COM 320,00M²

Rua Tarquinio Joslin dos Santos, Jd Maria Luiza, com 01 suite master, 01 suite, 02 qtos, sala jantar/estar, sala TV, escrit, bwc, copa, coz, lav, sacada, dep emp, área serviço, 04 gars, aquec, semi-mobiliado. R\$ 1.050.000,00

02 CASAS

Rua Presidente Bernardes nº898, casa frente com 90,00m² em alvenaria com 03 quartos, sala estar, bwc, copa, cozinha, área de serviço, casa dos fundos com 100,00m² em madeira com 03 quartos, sala, cozinha bwc, lavanderia. R\$470.000,00

CASA COM 90,00M²

+ 50,00m² de edícula, Rua Terra Rocha 1220, Jd Nova York, com 01 suite, 02 quartos, sala de estar, copa, cozinha, área de serviço, 01 garagem, bwc empregada. R\$ 360.000,00

CASA COM 345,00M²

Rua Cuiabá, Jd Maria Luiza, com 01 suite, 05 quartos, sala de jantar/estar, sala de TV, escritório, 02 bwc (01 com Hidro), copa, cozinha, área de serviço, 05 garagens, bwc empregada, aquecimento, churrasqueira, depósito, piscina, salão de festas. R\$ 1.000.000,00

CASA COM 170,00M²

Rua das Orquídeas 205, Guarujá, com 01 suite, 04 quartos, sala de jantar/estar, bwc, cozinha, área de serviço, 01 garagem, bwc empregada, churrasqueira. R\$ 270.000,00

CASA COM 200,00M²

(averbado), Condomínio Plantar, Boa vista da Aparecida, com 01 suite, 04 quartos, sala de jantar/estar, copa, cozinha, dep. empregada, área de serviço, 02 garagens, aquecimento, churrasqueira, piscina, salão de festas, semi-mobiliado.

SOBRADO COM 380,00M²,

Rua Souza Naves, esquina com rua Belo Horizonte, centro. Com 1 suite, 2 quartos, sala de jantar/estar, sala de TV, escritório, 02 bwc, copa, cozinha, lavabo, sacada, área de serviço, 02 garagens, aquecimento, churrasqueira, depósito. R\$ 830.000,00

SOBRADO COM 214M

Rua Visconde do Rio Branco, Centro, com 01 suite, 02 quartos, sala de jantar/estar, sala TV, escritorio, copa, cozinha, 03 bwcs, lavabo, sacada, área de serviço, 04 garagens, aquecimento, churrasqueira, semi-mobiliado. R\$ 600.000,00

CASA COM 370,00M

Rua Recife, centro - com 02 suítes, 03 quartos, sala de jantar/estar, sala tv, escritório, bwc, copa, cozinha, biblioteca, área de serviço, 04 vagas de garagem, churrasqueira, piscina, salão de festas. R\$ 1.280.000,00.

ED. CURITIBA RESIDENCE

Em construção, Rua Curitiba, Neva, 1º apart. c/ 100,30m², 2 qtos, 2 salas, lavabo, bwc, coz., lavand., sacada c/ churrasq. e 1 gar. ; 2º apart. 142,80m², suite, 2 qtos, bwc, 2 salas, coz., lavand. e 2 gar, CONSULTE-NOS. Entrega da obra para Dezembro de 2015.

ED. LE PRESTIGE 291,5M²

R. Goiás, Country. Suite Master, 2 suítes, 4 salas, lavabo, sacadas, cozinha, lavanderia, dep. empregada, depósito, 3 vagas de garagem, ótima área de lazer em amplo terreno. Entrega da obra para Maio / 2015. Valor R\$ 1.162.000,00

ED VILLA MEDINE COM 297,77M²

Rua Minas Gerais 1930, Centro, com 01 suite master, 02 suítes, sala de jantar/estar, sala de TV, copa, cozinha, lavabo, sacada, área de serviço, 03 garagens, aquecimento, churrasqueira, sala de jogos, piscina, play ground, salão de festas, semi mobiliado. VALOR CONSULTE-NOS

EDIFÍCIO ZARA

Prédio de aptos em construção. R.: Natal, Centro, unidades com 3 quartos e com metragens de 76m² a 94m², com valores de R\$ 209.000,00 a R\$ 229.000,00, condições a consultar.

APTO ED ERONDINA GOTARDO

Com 130,00m², Rua Pernambuco 861, Centro, com 01 suite, 02 quartos, sala de jantar/estar, bwc, copa, cozinha, área de serviço, 01 garagem, aquecimento, play ground, salão de festas. R\$ 340.000,00

APTO COM 226,00M²

Ed Porto Seguro, Rua Joao Pessoa, com 01 suite, 02 quartos, sala de jantar/estar, bwc, cozinha, lavabo, sacada, dep empregada com bwc, área de serviço, 02 garagens, aquecimento, depósito, sala de jogos, piscina, play ground, salão de festas, moveis embutidos. R\$500.000,00

ED MARINI, COM APTOS DE 145M²A

148M², 01 suite, -2 quartos, sala de jantar/estar, bwc, sacada com churrasqueira, área de serviço, 02 garagens, aquecimento, salão de festas. valores de R\$ 387.000,00 a R\$ 421.000,00.

ED. JOÃO BATISTA CUNHA

Com 167,51m - Rua Riachuelo 2420, Centro, com 01 suite, 02 quartos, sala de jantar/estar, cozinha, sacada, área de serviço, 02 garagens, churrasqueira, depósito, piscina, playground, salão de festa. R\$ 460.000,00.

ED. RESID. CRISTAL

Com 92m², Rua João de Matos, 1145 - Jardim Cristal. Com 03 quartos, sala de jantar / estar, bwc, cozinha, área de serviço, 01 garagem, churrasqueira. R\$ 200.000,00

CASA COM 742,00M²

com 05 quitinetes (fundos), e uma sala comercial pequena (frente), Rua Antonina nº 265, Centro. R\$ 550.000,00

ED. AUGUSTUS

Com 180,00m², Rua da Bandeira 927, com 01 suite, 02 quartos, sala de jantar/estar, cozinha, bwc, sacada com churrasqueira, área de serviço, 02 vagas de garagem. VALORES CONSULTE-NOS

APARTAMENTO 81,00M²

Residencial Lokatell, Rua Vitória, 1735, Neva, com 02 quartos, sala tv, bwc, cozinha, área de serviço, 01 garagem, churrasqueira, salão de festas. R\$ 198.000,00

APTO COM 93,83M

Ed. San Fernando, Rua Souza Naves, Centro - com 01 suite, sala de jantar/estar, cozinha, área de serviço, 01 garagem, churrasqueira, semi-mobiliado. R\$ 180.000,00.

SALAS COMERCIAIS

LOJA DE CONFECÇÕES

Dentro do Supermercado Irani com 68,00m², Rua Papagaios, Jardim Floresta. (a venda é do estoque e instalacoes, ou so instalacoes estuda-se valor).

Barracão Comercial com 291,00m² - Rua Nilo Peçanha, nº 90. Pq. São Paulo. R\$ 450.000,00

Mercado Avenida Gralha Azul, Guarujá. Vendo Ponto, instalações e estoque, em funcionamento, com grande clientela. R\$ 90.000,00

MOTEL CASCATA, COM 700,00M, PR 484 KM 07 Quedas do Iguaçu, com instalações completas (08 quartos), casa para residenciais, dependencia de funcionários, ótima lucratividade. R\$ 1.110.000,00

TERRENOS

Lote com 250,00m², Rua Expresso Norte esquina com Panamá, Loteamento Florais do Paraná. R\$ 110.000,00

Lote com 250,00m², Rua Expresso, Loteamento Florais do Paraná. R\$ 100.000,00

Lotes no Condomínio Jardins de Monet, Rua Eça de Queiroz, nº 35, Alto Alegre. Condomínio com infraestrutura completa, portaria 24h, área de festas equipada, piscina, espaço fitness, playground, espaço zen e jardins. **Valores: Consulte-nos.**

Lote 372m² com casa mista no fundo. Rua Itália, 1197, Jd. Europa, R\$ 140.000,00

Terreno com 366,00m², Rua Soldado Luiz Gonzaga, Jardim Petropolis. R\$70.000,00

Terreno com 640,00m², Rua Rio de Janeiro, Centro, Proximo ao Colégio Santa Maria. R\$750.000,00

Lote com 469,90m², Rua Natal 2552, Tropical, com casa simples mais piscina fundo do lote, 03 quartos, sala estar, bwc, área de serviço. R\$ 470.000,00



Elso Thomann Imóveis

Rua General Osório, 2960 - Cascavel - PR

(45) 3035-1600

Creci - 25511

Sua garantia imobiliária.

site: www.elseimoveis.com.br

Horário de atendimento: Seg à Sex: 8h30 ao 12h; 13h30 às 18h; Sáb 09h ao 12h.

VENDAS SOBRADOS

Centro - Rua Castro Alves - Área construída 280,00m2, 1 suíte, 2 quartos, sala estar / jantar, bwc social, lavabo, cozinha, área de serviço, área coberta com churrasqueira, piscina, cerca elétrica, portão eletrônico, 2 vagas de garagem coberta **R\$ 1.200.000,00**

Ciro Nardi - Rua Curitiba - Imóvel de esquina - parte superior c/ 01 suíte, 02 quartos, 01 bwc, escada em ipê, parte baixa: 01 sala, 01 sala de entrada, 01 sala de jantar, 01 cozinha, 01 bwc social, dependência de empregada c/ bwc, depósito, área de serviço, jardim de inverno, garagem (2) **R\$ 700.000,00**

Country - Rua Voluntários da Pátria - 1 suíte com hidro, 3 dormitórios, sala 2 ambientes, cozinha com armários, WC social, área de serviço, dep. de emp., 2 vagas de garagem, aceita imóvel em Curitiba **R\$ 550.000,00**

Vila Tolentino - Rua Castro Alves - 1 suíte, 2 dormitórios, tendo 4º dormitório ou escritório, sala de estar/jantar, copa, cozinha, lavanderia, WC social, WC serviço, 2 despensas, 2 vagas de garagem cobertas e fechadas, quintal. Área do terreno 224,25m² e área construída de 190,81m² **R\$ 480.000,00**

Neva - Rua Visconde do Rio Branco - IMÓVEL NOVO - Condomínio Fechado - 1 suíte c/ sacada, 2 dormitórios, bwc social, área de serviço, sala, copa, cozinha, lavabo, 2 vagas de garagem paralelas, churrasqueira coberta, área construída 166,00m2, piso em porcelanato, acabamento em gesso **R\$ 395.000,00**

Nova Iorque - Rua Nova Santa Rosa, 1053 Sob. 02 - 1 suíte, 2 dormitórios, sala, cozinha, área de serviço, lavbo, wc social, 1 vaga de garagem. A/C aprox. 90m² terrenos aprox. 120m² **R\$ 345.000,00**

Canadá - Rua Uruguiana, área total 78,00m2 com 3 dormitórios, sala, cozinha, bwc social, lavabo, área de serviço, sacada, 2 vagas de garagem sendo 1 coberta **R\$ 220.000,00**

Country - Condomínio residencial com ARQUITETURA ECOSSUSTENTÁVEL e SEGURA. Constituído por 02 residências triplex, geminadas, 270m2 cada, com sótão e VISTA PANORÂMICA da cidade; Possui aquecimento solar, água quente na cozinha, lavanderia e em todos banheiros, sistema de captação e armazenamento de água da chuva, sistema de resfriamento do ambiente por energia geotérmica e ventilação natural cruzada; clarabóia de iluminação natural com vidros LOW-EMISSION e grandes áreas em vidro que permitem considerável ECONOMIA DE ENERGIA ELÉTRICA; ÁRVORE centenária adaptada à arquitetura; telhado shingle com isolante térmico; jardim de inverno; portas externas, janelas e paredes duplas com ISOLAMENTO TERMO-ACÚSTICO; iluminação noturna, TECNOLOGIA LED; piso em porcelanato polido; persianas embutidas, portas laqueadas, janelas de sótão italianas com vidro duplo termo-acústico; parapeitos e corrimãos em inox; vidros de SEGURANÇA temperados, laminados, resinados e com TECNOLOGIA LOW-E; iluminação de emergência; sistema de aterramento e pára-raios; preparação para sistema de alarme com sensores embutidos em todos os acessos; CERCA ELÉTRICA COM ALARME em todo o perímetro; lareiras convectors com recuperador de calor; chaminé em inox para fogão a lenha; sala de jogos e escritório no sótão, amplas sacadas; salas com pé-direito duplo e mezanino; 4 banheiros e 5 quartos por unidade, terreno de esquina com 800m2 a 200m do Country Club. Construção averbada nas matrículas **CONSULTE-NOS**

CASAS

Centro - Rua General Osório - uma quadra do Hospital Policlínica, Ótima localização, região de clínicas, terreno com 525,00m2 (15 x 35) com benfeitoria. Frente: casa alvenaria com 99,87m2. Fundos: casa madeira com 67,68m2 **R\$ 980.000,00**

Maria Luiza - Rua Pedro Dal Pra - 1 suíte c/ closet e varanda, 2 demi-suíte, sala, copa, cozinha c/ armários, lavabo, área de serviço c/ armários, espaço gourmet c/ churrasqueira, piscina c/ aquecimento, garagem fechada para 2 carros, 1 vaga garagem aberta coberta, portão eletrônico, cerca elétrica **R\$ 850.000,00**

Vila Tolentino - Rua Marechal Cândido Rondon - terreno com 935m² com casa em madeira **R\$ 800.000,00**

Coqueiral - Rua Flamboyant, - Terreno 444m2 com 1 casa em alvenaria na frente c/ 80m2 c/ 3 dormitórios, sala, cozinha, bwc social, área de serviço, 2 vagas de garagem + 6 quitinetes nos fundos com entrada separada **R\$ 600.000,00**

Centro - Rua Belo Horizonte, - casa com 1 suíte, 2 quartos, sala, copa, cozinha, lavanderia, WC social, edícula c/ churrasqueira, ws, 1 quarto, canil. Área construída de aprox. 186m² **R\$ 600.000,00**

Parque São Paulo - Rua Campos Sales - terreno 504m², casa em alvenaria com 3 dormitórios, sala, cozinha, despensa WC social, 2 vagas de garagem, amplo quintal **R\$ 450.000,00**

Alto Alegre - Rua Casemiro de Abreu, á/c de 95,38m² com 1 suíte c/ banheiro de hidromassagem, 2 dormitórios, sala, copa, cozinha c/ armários, 2 vagas de garagem sendo 1 coberta, edícula com 25m2 com churrasqueira e lavanderia **R\$ 375.000,00**

Canadá - Rua Lageado, 537b - casa nova com á/c de 105m², contendo 1 suíte, 2 dormitórios, sala, cozinha, WC social, 2 vagas de garagem, edícula nos fundos com churrasqueira, lavabo e lavanderia **R\$ 360.000,00**

Vila Tolentino - Rua Carlos de Carvalho - 3 dormitórios, sala/copa, cozinha, WC social, despensa, área de serviço, churrasqueira, depósito, WC de serviço, 2 vagas de garagem. Amplo quintal nos fundos **R\$ 350.000,00**

Jd. Padovani - Rua Claudia Galante Padovani, 1400 - com 1 suíte, 2 dormitórios, sala, copa, cozinha, wc social, despensa, área de serviço, garagem, churrasqueira **R\$ 320.000,00**

Parque São Paulo - Rua Fernando Costa - 4 dormitórios, sala, cozinha, WC social, área de serviço 2 vagas de garagem, quintal nos fundos. Terreno com 504m² **R\$ 300.000,00**

Jardim Padovani - Casa com barracão - Rua Elias Maximiliano, - casa com 02 dormitórios, sala, cozinha, WC social. Barracão 10X10 com banheiro e despensa **R\$ 285.000,00**

Jardim Metropolitano - Casa nove em fase de acabamento - Rua Luiz Venturim - 1 suíte, 2 dormitórios, sala, cozinha, bwc social, área de serviço, 1 vaga de garagem coberta, quintal nos fundos **R\$ 280.000,00**

Santa Cruz - Rua Kamayuras - Terreno com 2 casas em alvenaria sendo: frente: 2 quartos, sala, cozinha, bwc social, área de serviço, garagem; fundos: 3 quartos, sala, cozinha, bwc social, área de serviço. Terreno com 366,00m2 (12 x 30,50) **R\$ 280.000,00**

Canadá - Res. Vancouver - Rua Vicente Machado, 3557 casa 04 - 1 suíte, 2 quartos, sala, cozinha planejada, bwc social, 2 vagas de garagem, piso em porcelanato. Imóvel com aprox. 100m² **R\$ 265.000,00**

Santa Felicidade - Rua Luiz Augusto Pereira, 516 - Casa em alvenaria com 104m² com 3 dormitórios, sala, cozinha, wc social, área de serviço, despensa, 1 vaga de garagem. Terreno com 366m² **R\$ 265.000,00**

Jardim Padovani - Rua André de Barros, 1284 - casa em alvenaria com forro, 3 dormitórios, sala, cozinha, wc social, 2 vagas de garagem **R\$ 210.000,00**

São Cristóvão - Rua Paranavai - 3 dormitórios, sala, cozinha, bwc social, área de serviço, garagem, amplo terreno **R\$ 200.000,00**

14 de Novembro - Rua Souza Naves Sul, 433 - casa em alvenaria com aprox. 110m² contendo 3 dormitórios, sala, cozinha, wc social, área de serviço, despensa, 1 vaga de garagem **R\$ 180.000,00**

APARTAMENTOS

Ed. Gemini I - Rua São Paulo - APTO. FRENTE - 2 suítes sendo 1 master com hidro e 1 simples, 1 dormitório, sala jantar, sala estar, cozinha c/ armários, bwc social, lavabo, 2 sacadas sendo 1 c/ churrasqueira, área de serviço, despensa, 2 vagas de garagem **R\$ 900.000,00**

Ed. Filadelfia - Rua Rio de Janeiro - 1 suíte máster com sacada, 2 dmi suítes, 1 dormitório, WC social, lavabo, sala de estar com sacada, sala de jantar com sacada, sala de TV com sacada, cozinha com móveis planejados, área de serviço, dep. empregada, 4 vagas de garagem. Apartamento semi mobiliado. Ed. Com portaria 24hs, 2 elevadores, 2 salões de festa, play ground **R\$ 800.000,00**

Res. Maria Isabel - Centro - Rua Rio de Janeiro - suíte mobiliada, 2 dormitórios, WC social, sala em L com mobília, sacada com churrasqueira, cozinha planejada, 2 vagas de garagem **R\$ 600.000,00**

Ed. Julia Park - Centro - Rua Machado de Assis - A/U 142,85m2, 1 suíte, 2 dormitórios, bws social, sala, cozinha, área de serviço, sacada c/ churrasqueira, 2 vagas de garagem paralelas, elevador **R\$ 595.000,00**

Ed. Saint Paul - Centro - Rua Rio de Janeiro - apartamento com 139,44m² contendo: 1 suíte, 2 dormitórios, sala, sacada com churrasqueira, WC social, área de serviço, 2 vagas de garagem. Portaria 24hs, elevador, piscina, salão de festas - ACEITA IMÓVEL EM CURITIBA **R\$ 380.000,00**

Ed. Imperial - Rua Hyeda Bagio Mayer, 2080 esquina com a Rua Marechal C. Rondon - 1 suíte, 2 dormitórios, sala/copa, cozinha com armários, sacada com churrasqueira, WC social, área de serviço com armários e 1 vaga de garagem **R\$ 370.000,00**

Ed. Laguna - Rua 13 de Maio - 1 suíte, 2 dormitórios, sala, cozinha, WC social, área de serviço, 2 vagas de garagem. Imóvel Novo **R\$ 338.000,00**

Res. Natal - Centro - Rua Natal - 98,42m2 de área total com: 1 suíte, 2 quartos, sala, cozinha, bwc social, área de serviço, 1 vaga de garagem coberta **R\$ 265.000,00**

Ed. Nuremberg - Cancelli - Rua Manaus, - 3 dormitórios, sala, cozinha, bwc social, área de serviço, 2 vagas de garagem **R\$ 190.000,00**

Res. Hannover - Rua Manaus - 2 dormitórios, sala, cozinha, bwc social, área de serviço, 1 vaga de garagem coberta, portaria 24 hrs, portão eletrônico, play ground, salão de festas **R\$ 150.000,00**

SALAS COMERCIAIS

Térrea Centro - Rua Souza Naves - Medindo 164,98m² sendo 154,57m² de área privativa e 10,41m² de área de uso comum. Sala 05: medindo 17,94m² sendo 16,81 de área privativa e 1,13m² de área de uso comum **R\$ 1.000.000,00**

Térrea Centro - Rua Santa Catarina região do Hospital Policlínica. cl 430m2 terreno com 800m2 esquina com Rua Carlos de Carvalho **R\$ consulte 3035-1600.**

Barracão e casa - Rua Cuiabá esq. com Rua Silvino Blender - terreno com 390,00m² todo construído. Sendo 1 barracão de aprox. 190m² e casa em alvenaria frente para a Rua Silvino Blender **R\$ 1.000.000,00**

TERRENOS/CHACARAS

Terreno - Coqueiral - Final da Rua Fortaleza - Área própria para loteamento, com 7,42 hectares, ótima localização **R\$ 8.126.000,00**

Terreno - Centro - Rua Rio de Janeiro - 50 metros da Rua Marechal Cândido Rondon, com área de 840m² com uma casa em alvenaria de 120m² e uma casa de madeira nos fundos com 112m² **R\$ 1.680.000,00**

Terreno - Centro - Rua Rio de Janeiro, 1778 - Excelente terreno na região central com benfeitoria (Clínica de fisioterapia em pleno funcionamento). Terreno com 770,00m2 (22 x 35) área construída 318,00 m2 (sobrado misto) **R\$ 1.200.000,00**

Terreno - Centro - Rua Barão do Cerro Azul - área de 867,50m2 (15 x 57,50) em frente a UNIMED, com 2 casas em alvenaria **R\$ 1.250.000,00**

Terreno - Centro - Rua Paraná - com 362,50m², sendo 14,50m de frente para a Rua Paraná e 25m de profundidade **R\$ 1.000.000,00**

Terreno - Centro - Rua São Paulo - terreno com 350m² sem benfeitorias **R\$ 860.000,00**

Terreno - Centro - Rua Belo Horizonte, 283 - lote com cerca de 497m² (14,00 X 35,50) **R\$ 700.000,00**

Terreno - Neva - Rua Salgado Filho - com 487,5m² (15m X 32,5) **R\$ 500.000,00**

Terreno - Av. Papagaios - Jardim Clarito - Bairro Floresta - Área de 480,00m2 (12 x 40) **R\$ 300.000,00**

Terreno - Cancelli - Rua Terezina, 1891 - terreno de esquina com aprox. 182m² **R\$ 300.000,00**

LOCAÇÃO SOBRADOS

Parque São Paulo - Rua Hyeda Baggio Mayer, 1182 - 1 suíte máster com hidro e closet com armários, 2 dormitórios, escritório, wc social, 2 salas, sala de TV, sala de jantar, cozinha mobiliada, lavabo, área de serviço, salão de festas com churrasqueira e wc, piscina 2 vagas de garagem cobertas **R\$ 2.600,00**

Parque São Paulo - Rua Sete de Setembro, 1502 - 1 suíte com hidro, 2 dormitórios, 2 salas, copa, cozinha, área de serviço, 3 vagas de garagem. Salão de festas com churrasqueira, cozinha, 1 quarto e WC social, quintal, piscina **R\$ 2.100,00**

Centro - Rua Osvaldo Cruz, 1606 - 1 suíte com banheiro, 2 dormitórios, sala, cozinha com armários, lavabo, WC social, área de serviço, churrasqueira, 2 vagas de garagem **R\$ 2.000,00**

Vila Tolentino - Rua Visconde de Guarapuava, 851 - 1 suíte c/ sacada e closet, 2 quartos sendo 1 c/ closet, bwc social, lavabo, sala c/ lareira, sala jantar, cozinha c/ armários, 2 vagas de garagem coberta, churrasqueira c/ bwc, despensa, área de serviço, quarto empregada, quintal nos fundos gramado, instalação para aquecimento solar, portão eletrônico **R\$ 1.800,00**

Região do Lago - Rua Santos Dumont, 509 - Sobrado 1 - 1 suíte, 2 quartos, bwc social, área de serviço, sala, cozinha, sacada, 1 vaga de garagem coberta **R\$ 1.300,00**

Cancelli - Rua Terezina, 1600 - 1 suíte com closet, 2 dormitórios, WC social, sala, cozinha, área de serviço, lavabo, churrasqueira, 2 vagas de garagem **R\$ 1.300,00**

Nova Cidade - Rua da Colonização, 1701 - 2 suítes, 1 dormitório, sala, cozinha, wc social, 2 vagas de garagem. Com aquecimento solar **R\$ 1.150,00**

Parque São Paulo - Rua Nilo Peçanha, 255 Sob 02 - 3 dormitórios, sala, cozinha, lavabo, WC social, área de serviço, 2 vagas de garagem **R\$ 1.000,00**

Canadá - Rua Uruguiana, 822 - 3 dormitórios, sala, cozinha, lavabo, WC social, área de serviço, 2 vagas de garagem sendo 1 coberta **R\$ 850,00**

CASAS

Casa Comercial - Centro - Rua Presidente Kennedy, 864 - Casa com 240m² e com terreno de 480m² (disponível a partir do começo de Setembro) **R\$ 2.500,00**

Centro - Rua Duque de Caxias, 66 - Casa em alvenaria com 204 m² com 1 suíte, 2 dormitórios, 2 salas, cozinha, WC social, 2 vagas de garagem, edícula **Comercial: R\$ 2.500,00 Residencial: R\$ 1.500,00**

Parque Verde - Rua Antonio Kucinski, 456 - 1 suíte, 3 dormitórios, 2 salas, cozinha, WC social, área de serviço, 3 vagas de garagem. Amplo quintal com depósito nos fundos **R\$ 1.500,00**

Maria Luiza - Rua Mascarenhas de Moraes, 539 Casa 3 - 3 dormitórios, sala, cozinha ampla, wc social, área de serviço, 2 vagas de garagem **R\$ 850,00**

Jardim Padovani - Rua Claudia Galante Padovani, 1410 - 3 dormitórios, sala, cozinha, wc social, área de serviço, garagem, quintal nos fundos **R\$ 800,00**

Cancelli - Rua Alcir da Mota, 285 - 3 dormitórios, sala, cozinha, wc social, área de serviço, edícula com wc, 1 vaga de garagem **R\$ 750,00**

Centro - Rua Curitiba, 227 casa fundos - 3 dormitórios, sala, cozinha, wc social, área de serviço, 1 vaga de garagem, quintal nos fundos **R\$ 750,00**

Universitário - Rua João Merlin, 1435 - 2 dormitórios, sala, copa, cozinha, área de serviço, wc social, garagem, amplo quintal **R\$ 650,00**

Universitário - Rua Edson Luiz Favarin, 521 - 3 dormitórios, sala, cozinha com armários, wc social, área de serviço, churrasqueira, 1 vaga de garagem coberta **R\$ 650,00**

Santa Cruz - Rua Kamayuras, 479 (casa frente) - 2 dormitórios, sala, cozinha, WC social, área de serviço, 1 vaga de garagem **R\$ 620,00**

Parque Verde - Terra Nova III - Rua Angico, 532 casa 01 - 2 dormitórios, sala, cozinha, wc social, área de serviço, garagem sem cobertura **R\$ 500,00**

Cataratas - Rua Francisco Ignácio Fernandes, 51 - 3 dormitórios, sala, cozinha, wc social **R\$ 500,00**

Centro - Rua Belo Horizonte, 283 - casa em madeira com 2 dormitórios, sala, cozinha, WC social **R\$ 450,00**

APARTAMENTOS

Centro - Ed. Geraldo Saraiva - Rua Mato Grosso, 1825 apto 704 - 1 suíte, 2 dormitórios, sala, cozinha, lavabo, área de serviço, 2 vagas de garagem. Ed. com elevador e ampla área de lazer **R\$ 1.700,00**

Centro - Ed. Armando Rezende - Rua Olavo Bilac, 1251 - IMÓVEL NOVO - 1 suíte, 2 dormitórios, sala, cozinha, lavabo, Bwc social, sacada com churrasqueira, 02 vagas de garagem **R\$ 1.700,00**

Centro - Ed. Geraldo Saraiva - Rua Mato Grosso, 1825 apto 901 - 1 suíte, 2 dormitórios, sala, cozinha, lavabo, área de serviço, 2 vagas de garagem. Ed. com elevador e ampla área de lazer **R\$ 1.650,00**

Tropical - Edifício JK - Rua Presidente JK, 1205 apto 205 - apartamento duplex - 2 suítes sendo 1 com armários, sala e cozinha com armários, lavabo, área de serviço, 2 vagas de garagem **R\$ 1.500,00**

Centro - Ed. Saint Paul - Rua Rio de Janeiro, 1405 apto 1004 - 21 suíte, 2 dormitórios, sala, cozinha, WC social, área de serviço, 1 vaga de garagem **R\$ 1.300,00**

Centro - Ed. Vinicius - Rua Paraná, 2056 - 11º andar, 1 suíte, 2 quartos c/ armários, bwc social, área de serviço, cozinha c/ armários, despensa, depósito, sala c/ sacada, 1 vaga garagem, piscina **R\$ 1.000,00**

Centro - Ed Poletti - Totalmente mobiliado - 2 dormitórios, sala, cozinha, BWC social, área de serviço, 1 vaga de garagem **R\$ 1.000,00**

Centro - Ed. Marselha - Rua Duque de Caxias, 484 apto 404 - 1 suíte, 2 dormitórios, sala, cozinha, wc social, área de serviço, 2 vagas de garagem **R\$ 1.000,00**

Centro - Ed. Verona - Rua Duque de Caxias, 664 apto 21 - 2 dormitórios, sala, cozinha com armários, WC social, área de serviço, 1 vaga de garagem **R\$ 1.000,00**

Coqueiral - Ed. Hahmeyer - Rua Presidente J.K., 1227 apto 11 - 2 dormitórios, sala, cozinha, WC social, área de serviço, sacada com churrasqueira, 1 vaga de garagem **R\$ 900,00**

Centro - Ed. Dom Diego - Rua Rio de Janeiro, 464 apto 103 - 1 suíte, 2 dormitórios, sala, cozinha, WC social, área de serviço, 1 vaga de garagem **R\$ 850,00**

Centro - Rua Santa Catarina, 1009 - apto. 02 - 02 dormitórios, sala, coz. com armários, bwsc, área serviço, 01 vaga de garagem **R\$ 800,00**

Centro - Rua Carlos de Carvalho, 3157 apto 302 - 2 dormitórios, sala, cozinha, WC social, área de serviço, dep. de empregada com WC, 1 vaga de garagem **R\$ 800,00**

Centro - Av. Brasil, 6921 apto 102 - 2 dormitórios, sala e cozinha conjugados, área de serviço, wc social, 1 vaga de garagem **R\$ 800,00**

Ed. Limberger - Rua Francisco Ignácio Fernandes, 612 apto 33 - 2 dormitórios, sala, cozinha com armários e mesa, WC social, área de serviço, 1 vaga de garagem **R\$ 750,00**

Neva - Res. Bremen - Rua Pio XII, 1723 apto 18 bi C - 1 suíte, 2 dormitórios, sala 2 ambientes, cozinha com armários, área de serviço, 1 vaga de garagem **R\$ 750,00**

Maria Luiza - Ed. Torres Claras - Rua Cuiabá, 565 - 3 dormitórios, sala, cozinha com pia, área de serviço, WC social, 1 vaga de garagem **R\$ 750,00**

Centro - Ed. Dom Sgarione - Rua Voluntários da Pátria, 1214 apto 101 - 1 suíte, 2 dormitórios, sala com sacada, cozinha, WC social, área de serviço 1 vaga de garagem. Prédio com elevador **R\$ 750,00**

Ed. Paraná - Rua Paraná, 3000 - AP 03 bi B - 02 dormitórios, sala, cozinha, WC social, sacada, ares de serviço, dep. de empregada com bwc, 1 vaga de garagem **R\$ 750,00**

Centro - Res. Natal - Rua Natal, 1080 apto 12 - 1 suíte, 2 dormitórios, sala, sacada, cozinha, wc social, área de serviço, 1 vaga de garagem **R\$ 750,00**

Country - Res. Nuremberg - Rua Manaus, 2074 apto A-13 - 3 dormitórios, sala/copa, cozinha, área de serviço, wc social, 2 vagas de garagem **R\$ 700,00**

São Cristóvão - Av. Brasil, 2732 ap 03 - 2 dormitórios, sala, cozinha, WC social, área de serviço, 1 vaga de garagem **R\$ 650,00**

Neva - Res. Lokatell - Rua Vitória, 1735 ap 44 - 2 dormitórios, sala, cozinha, wc social, área de serviço, 1 vaga de garagem. Prédio com elevador **R\$ 650,00**

Centro - Rua - RESIDENCIAL OU COMERCIAL - Rua Mobrai, 589 - 1 dormitório, sala, cozinha, área de serviço, WC social, 1 vaga de estacionamento **R\$ 650,00**

Centro - Res. Santa Maria - Rua da Lapa, 2862 apto 04 BI A - 3 dormitórios, sala, cozinha, WC social, área de serviço, 1 vaga de garagem **R\$ 650,00**

Fag - Ed. Maria Ortolan - Av. Brasil, 11794 - 2 dormitórios, sala, cozinha, área de serviço, WC social, 1 vaga de garagem (condomínio não permite animais) **R\$ 550,00**

São Cristóvão - Ed. Torre do Sol I - Rua José Bonifácio, 532 apto 92 - 2 dormitórios, sala, cozinha, WC social, área de serviço, 1 vaga de garagem **R\$ 550,00**

Residencial Marcia Regina - R. Marcia Regina, 01 BI 03 apto 36 - 2 dormitórios, sala, cozinha, WC social, área de serviço, 1 vaga de garagem **R\$ 500,00**

Res. Bariloche - Rua Curitiba, 1639 apto 21 BI 2 - 3 dormitórios, sala, cozinha, WC social, área de serviço, 1 vaga de garagem **R\$ 500,00**

Parque Verde - Ed. Morada do Sol - Rua Jorge Lacerda, 777 - apto. térreo, 2 dormitórios, sala, cozinha, bwc social, área de serviço, 1 vaga de garagem **R\$ 480,00**

KITNETES

Fag - Rua João Kuloski, 488 - Unidades com e sem garagem - 1 suíte, sala, cozinha, área de serviço **R\$ 450,00**

Pacaembu - Av. Rocha Pombo, 1336 - 02 unidades - 1 dormitório, sala/cozinha, WC social **R\$ 400,00**

SALAS COMERCIAIS/BARRACÕES

Sala Comercial - Rua Carlos Gomes, 4136 - sala com 1.357,00m² em localização privilegiada 50m do calçadão da Av. Brasil. Com banheiros, vestiários, depósito, cozinha, salas superiores e entrada lateral **R\$ 20.000,00**

Sala Comercial - Av. Brasil, 7141 sl 01 - sala com 500m² de área total, com subsolo e mezanino **R\$ 15.000,00**

Sala Comercial - Av. Carlos Gomes, 2177 - Ampla sala com 350,00m2, ótimo acabamento, vitrine, bwc masculino e feminino, bwc adaptado, grade pantográfica, ótima localização **R\$ 5.200,00**

Sala Comercial - Pg São Paulo - Rua Prudente de Moraes, 323 - aprox. 520m². Amplo salão c/ bwc masculino e feminino, bwc adaptado, 3 salas para escritório, recepção c/ bwc, copa, estacionamento próprio com grade **R\$ 5.000,00**

Sala Comercial - Rua Rio de Janeiro (prox. Ao Teatro Municipal) - 2 unidades - sala com aprox. 130m², com mezanino e 2 wcs, 1 vaga de garagem **R\$ 3.300,00**

Sala Comercial - Rua Duque de Caxias (prox. Ao Teatro Municipal) - 2 unidades - sala com aprox. 105m², com mezanino e 2 wcs, 1 vaga de garagem **R\$ 2.600,00**

Sala Comercial - Av. Rocha Pombo esquina c/R. Ceu Azul - sala com aprox. 240m² com wc **R\$ 2.500,00**

Sala Comercial - Rua Marechal Cândido Rondon, 18198 sl 06 (térrea) - sala com aprox. 100m² e 2 wcs **R\$ 2.000,00**

Sala Comercial - Rua Salgado Filho (quase esquina com a Av. Brasil) - sala com 90m² **R\$ 1.800,00**

Sala Comercial - Galeria San Remo - Rua Santa Catarina, 904 - Sal c/ aprox. 200m2, c/ mezanino, 2 banheiros, 1 vaga de estacionamento, divisórias internas, acabamento c/ papel de parede **R\$ 1.800,00**

Sala Comercial - Galeria San Remo - Rua Santa Catarina, 904 - sala com aprox. 200m2, com mezanino, 2 banheiros, 1 vaga de estacionamento **R\$ 1.500,00**

Sala Comercial - Rua Visconde do Rio Branco, 2501 - sala com 60m², 1 wc adaptado, cozinha e área de serviço **R\$ 1.450,00**

Sala Comercial - Rua JK, 1336 - Sala c/ aprox. 40m2 c/ 1 banheiro **R\$ 1.300,00**

Sala Comercial - Centro - Rua Presidente Kennedy, 1115 sl 01 - com aprox. 50m², WC social (já incluso água, luz, IPTU e Taxa de Lixo) **R\$ 1.200,00**

Sala Comercial - Centro - Rua Vitória, 185 - sala ampla com aprox. 115m², 1 wc social **R\$ 1.200,00**

Sala Comercial - Alto Alegre - Av. Tancredo Neves, 1584 - sala com aproximadamente 45m² com WC social **R\$ 1.100,00**

Sala Comercial - Rua Marechal C. Rondon, 1818 sl 23 - com 75m² com wc **R\$ 1.000,00**

Sala Comercial - Centro - Rua Santa Catarina, 904 - sala com aprox. 47m2 c/ 1 banheiro, portas com grades, ótima localização, 50m da Copel **R\$ 900,00**

Sala Comercial - Centro - Rua Marechal C. Rondon, 1818 sl 18 - com 45m² com wc **R\$ 650,00**

Sala Comercial - Rua Mal. Rondon, 1818 - c/ 40m² e 1 banheiro, 2º andar-fundos **R\$ 580,00**

Sala Comercial - Centro - Cima Executive - Rua Paraná, 3056 - sala com 45m² com 1 bwc **R\$ 450,00**

Barracão - Parque São Paulo - Rua Celso Esperança, 385 - 2 quadras da BR-277, 2 quadras da av. Carlos Gomes. Área construída de aprox. 1.100 m², barracão com 800m², garagem lateral para 5 carros, parte superior com várias salas e bwc, pé direito de 6 metros portão eletrônico **R\$ 7.000,00**

Barracão - Periolo (Marginal da BR 467) - Rua Juvenal Gonçalves da Silva, 2065 - com 480m², 2 wcs. Com casa de alvenaria nos fundos **R\$ 2.250,00**

Barracão - Guarulú - Av. Doutor Ezeiel Portes, 20513 - Barracão c/ aprox. 900,00m2 mais terreno c/ 3.164m2 c/ acesso pela rua da frente e dos fundos **R\$ 4.000,00**

Barracão - Rua Santa Catarina, 1687 - Centro - Área total de 700m2, c/ banheiro, pátio frente **R\$ 3.500,00**



ARMELINDA
RESIDENCIAL

Rua Visconde de Guarapuava, 3519 (entre as ruas Hélio Richard e Mário C. Martini).



Área privativa 86,24m² - Área total 138,81m²

*Seu desejo,
nosso projeto.*

Apartamentos personalizados
de acordo com a sua vontade.

SURPREENDA-SE

45 3225 1234

 /ndalmina

www.ndalmina.com.br





BERNARDI CORRETORES DE IMÓVEIS

F (45) 3224-5443 - www.imeisbernardi.com.br

ALUGA:



Casa para locação comercial com 350m² aproximadamente, situada na Rua Sete de Setembro, entre a Rua Maranhão e Rua Sta. Catarina, com várias salas e suítes, amplos espaços, com possibilidade de amplo estacionamento na parte da frente do imóvel. Ideal para clínicas, escolas e escritórios em geral. R\$ 5.500,00.

- CENTRO Sala térrea com 30 m2 aproximadamente, situada na Rua Paraná quase esquina com Rua Sete de Setembro, próxima à agência do Correio, na Rua Paraná R\$ 1.300,00
- CENTRO Sala térrea com mezanino, totalizando aproximadamente 105 m2, situada na Rua Castro Alves quase esquina com Rua Rio de Janeiro R\$ 1.800,00
- CENTRO Sala térrea com mezanino, totalizando aproximadamente 83 m2, situada na Rua Castro Alves quase esquina com Rua Rio de Janeiro R\$ 1.450,00
- SÃO CRISTÓVÃO Sala térrea com aproximadamente 120 m2, situada na Av. Brasil, próxima ao terminal Lesta e à agência Sicredi, no São Cristóvão R\$ 2.600,00
- CENTRO Sala térrea com mezanino, totalizando aproximadamente 87 m2, situada na Rua Souza Naves, 3558 R\$ 1.700,00
- CENTRO Sala térrea com mezanino, totalizando aproximadamente 92 m2, situada na Rua Souza Naves, 3558 R\$ 1.700,00
- CENTRO Sala no 2º andar, com aproximadamente 35 m2, situada na Rua Riode Janeiro, 1887, Ed. Áttila. Prédio Baixo sem elevador e com baixo valor de condomínio R\$ 550,00
- CENTRO Apartamento 1302, Ed. Laury Sonda, contendo sala para dois ambientes, lavabo, sacada, cozinha, área de serviço, dois quartos, suíte e BWC social R\$950,00
- PARQUE SÃO PAULO Barracão com aproximadamente 285 m2, com escritório e depósito situado na Rua João Fázio, 310, próximo à agência do Banco do Brasil R\$ 1.400,00

G.C. BERNARDI - CRECI F 9775 - O.A. BERNARDI - CRECI F14978
RUA PARANÁ Nº 3033 - SALA 101 - ED. CENTRO EMPRESARIAL FORMATO



(45) 3038.6444 - 9965.7250

e-mail: perfectaimobiliaria@hotmail.com

CRECI 4.138-J

VENDAS



- **SOBRADO**
Rua Victor Meirelles, 139, entre as ruas Manaus e Rio Grande do Norte, c/ 139,06m², sendo: suíte, 02 quartos, lavabo, sala, cozinha, churrasqueira e garagem.
- **APTO ED. CLASSIC**
Av. Fag, 448, 2º andar, com 85,04m², suíte, 01 quarto, bwc social, sala, cozinha e 01 vaga de garagem.
- **TERRENO NA RUA SALGADO FILHO**
N. 1180 Entre cuiabá e vitória, com área de 756m2, 14 x 54.

LOCAÇÃO

SALA COMERCIAL: nova, com área total de 1.300m², na Av. Brasil, 4369, ao lado da Asupel.

“Investir em imóveis, é pensar no futuro”

R: Duque de Caxias, 300 - em frente ao Centro Cultural Gilberto Mayer - Centro - Cascavel - PR

CORRETOR DE IMÓVEIS | R. Pernambuco, 380 - (45) 3306-3307 | 9912-2699 | 9992-6662 - www.imobiliariabrasvalle.com.br

APARTAMENTOS

Apto - Centro - Ed. Abraham Lincoln 248m² total, 3 suíte (1 master), sala 2 amb., lavabo, cozinha, área de serv., bwc serviço, sacada c/ churr., 2 vagas com espaço para instalação de elevador para 2 novas vagas, espaço cinema, musica, gourmet, sala de jogos, kids, mulher, fitness, salão de festas, mini quadra, play ground, quiosque c/ churr. E forno, brinquedoteca, deck molhado, piscina adulto e infantil aquecida, (área de lazer 2.543m²) Consulte-nos

Apto - Centro - Res. Geraldo Marques Saraiva, 205m² total, suíte, 2 qtos, sala 2 amb., 2 vagas garagem, 2 piscina, salão de festas e de jogos, academia, cinema, discoteca, brinquedoteca. Consulte-nos

Apto - Centro - Res. Armando Rezende, 203m² total, suíte, 2 qtos, sala 2 amb., 2 vagas garagem, 2 piscina, salão de festas e de jogos, academia, cinema, discoteca, brinquedoteca Consulte-nos

Apto - Centro - Res. Julia 117m² priv., 205m² total, suíte, 2 qtos, 2 vagas garagem, piscina Consulte-nos

Apto - Centro - Res. Guiomar Rezende, 183m² total, suíte, 2 qtos, 2 vagas garagem, piscina. Consulte-nos

Apto - Centro - Res. Silvio Kissula 102m² priv., 182m² total, suíte, 2 qtos, sala 2 amb., 2 vagas garagem, 2 piscina, salão de festas e de jogos, academia, cinema, discoteca, brinquedoteca, Consulte-nos

Apto - Centro - Res. Joao Batista Cunha, 146m² total, suíte, 2 qtos, sala 2 amb., 2 vagas garagem, 2 piscina, salão de festas e de jogos, academia, cinema, discoteca, brinquedoteca. Consulte-nos

Apto - FAG - Ed. David Mascarello 45 a 67m², 1/2 qtos, sala/coz., bwc, lavand., Consulte-nos

Apto - Centro - Ed. Araucária, cobertura duplex 457,79m² total, 3 suíte, 1 demi-suíte, bwc social, cozinha mobiliada, 4 sala, dependência de empregada, lavabo, salão de festas c/ churr., forno, fogão a lenha, fogão de indução, geladeira duplex embutida, 7 AR condicionado, aquec. solar, 3 vagas garagem, salão de festas, elevador. R\$ 700.000,00

Apto - FAG - Res. Medeiros, 132m², Rua Joao Correia, n. 460, novo, suíte, 2 qtos, sala, copa, coz., sacada, garagem, aquecimento a gás, cond. R\$ 50,00 R\$ 280.000,00

Apto - Centro - Res. Sta Maria, 120m² privativo, Rua Da Lapa 2862, suíte master, suíte c/ closet, qtos, sala 2 amb., escritório, coz., garagem, aquecimento a gás, cond. R\$ 100,00 R\$ 235.000,00

Apto - Cancelli - Res. Garden Club 70m² privativo, suíte, 2 qtos, sala 2 amb., coz., sacada c/ churr., piscina, salão de festas, playground, quiosque, garagem, R\$ 230.000,00

Apto - Country - Res. Althemburg, Rua Rafael Picoli, com 80,91m², 2 qtos, sala 2 amb., coz., lavand., bwc social, salão de festas, playground, garagem p/ 2 crros, R\$ 182.000,00

Apto - Aclimação - Res. Park da Votória, Rua Ceú Azul, 10, com 66m², 2 qtos, sala 2 amb., coz., lavand., bwc social, salão de festas, garagem, R\$ 95.000,00

Casas

Casa - Centro - Rua Pres. Bernardes, lote 800m², casa 400m², laje, semi-nova, 2 suíte (uma c/ closet e hidro e teto panorâmico), 2 qtos, sala 3 amb., coz., wc, lavabo, toda-mobiliado, aquec. a gás, gesso, quiosque c/ churr., picina c/ aquec. solar, cascata, Ed., bwc, e curr., garagem p/ 4 carros Consulte-nos

Casa - Country - casa 152,91m², lote 12x55m², laje, suíte, 2 qtos, sala 2 amb., coz., todo em gesso, Ed., bwc, e curr., e quarto, garagem p/ carros Consulte-nos

Casa - Maria Luiza - lote 15x40m, casa 200m², laje, semi-nova, suíte c/ closet, 2 qtos, 2 salas, coz., wc, lavabo, mobiliada, aquec. a gás, gesso, Ed. c/ churr., picina, garagem p/ 4 carros. R\$ 900.000,00

Casa - Centro - Rua Natal, casa 200m², lote 12x31m², laje, suíte, 3 qtos, sala 2 amb., coz., todo em gesso, picina, Ed., bwc, e curr., e quarto, garagem p/ 3 carros R\$ 700.000,00

Casa - Pacaembu - Rua Av. Corbelia, casa 170m², lote 260m², laje, 3 suíte, sala 2 amb., coz. planejada, dispensa, bwc, e curr., garagem p/ 2 carros R\$ 450.000,00

Casa - Pq. São Paulo - Rua General Osorio, n. 438, com 117m², nova, suíte c/ hidro, 2 qtos, sala, coz., lavand., todo em gesso, porcelanato e aquec. a gás, vaga p/2 carros, churr. R\$ 410.000,00

Casa - Faculdade - Rua Arquitetura, 220m² de construção lote 12x32,5m², uma casa 110m², 3 quartos, mais depend., e 4 kit net, vaga p/ 4 carros, R\$ 350.000,00

Casa - Cidade Verde - Rua Antonio Kucinski, 117m², nova, laje, gesso, suíte master, 2 qtos, sala, coz., lavand. churr., vaga p/ 2 carros, R\$ 340.000,00

Casa - Guaruja - Rua Flor da Serra n. 791, com 110m² de construção, lote 12x30m², 4 quartos, sala, cozinha, bwc, garagem, R\$ 250.000,00

Casa - Padovani - 60m², 3 quartos, sala, coz., bwc, lavand. 2 vagas garagem, R\$ 165.000,00

Casa - Floresta - Rua Andorinha n. 59, Lote 264m² casa 150 m², laje, suíte com hidro, 2 quartos, sala/coz., bwc, lavand., vaga p/2 carros R\$ 160.000,00

Casa - Prox. Univel - Nova, 50m², 2 quartos, sala, coz., bwc, lavand. Garagem R\$ 155.000,00

Casa - Jd. Clarito - 70 m², laje, 2 quartos, sala, coz., bwc, lavand., vaga p/ 1 carros R\$ 145.000,00

Casa - Jd. Morumbi - 60 m², laje, 2 quartos, sala, coz., bwc, lavand., vaga p/ 2 carros, R\$ 155.000,00

Casa - Montreal - Nova, 50m², 2 quartos, sala, coz., bwc, lavand. Garagem R\$ 145.000,00

Casa - Santa Fé - Nova, 60m², 2 quartos, sala, coz., bwc, lavand. Garagem R\$ 135.000,00

SOBRADOS

Sobrado - Tropical - Rua Cedro, 242m², lote 300, suíte, 3 qtos, 2 salas, copa, coz., bwc, lavabo, garagem, ed. c/ churr. fono, depósito, piscina R\$ 850.000,00

Sobrado - Maria Luiza - Rua Do Comércio, 245m², novo, 4 suítes (1 c/sacada e closet), todo em porcelanato e gesso, todo mobiliado, vaga p/ 4 carros, ed. c/ churr. e fono, piscina c/ aquec. Solar R\$ 780.000,00

Sobrado - Parque Verde - Rua Araucária, 249m², 3 suítes, 3 qtos, 2 salas, cozinha, bwc social, lavanderia, vaga p/ 2 carros R\$ 550.000,00

Sobrado - Centro - Prox., JL, 145m², suítes c/ closet, 2 qtos, 2 salas, escritório, cozinha, bwc social, lavanderia, garagem p/ 2 carros R\$ 470.000,00

Sobrado - Aclimação - Rua Fortaleza, 123m², lote 384,40m², suítes, 2 qtos, 2 salas, cozinha, bwc social, lavanderia, Ed. Com churr., piscina, vaga p/ 6 carros R\$ 450.000,00

Sobrado - São Cristóvão - Rua Aramis de Ataíde, 187m², suítes c/sacada e closet, 2 qtos, 2 sala, coz., bwc, social, lavabo, lavanderia, todo mobiliado, gesso, Edic. c/ churr., garagem p/ 2 carros, alarme, portão elet. e cerca elétrica R\$ 380.000,00

Sobrado - Coqueiral - 108 m², Rua Pernambuco, n. 2.263, suíte master c/ sacada, 2qtos, bwc, lavabo, sala, coz., todo em porcelanato e gesso, churr., aquec., a gás, garagem p/2 carros R\$ 380.000,00

Sobrado - Vale do Sol - Rua Ilha de Paquetá, 118 m², suíte master c/ sacada, 2qtos, bwc, lavabo, sala, coz., todo em porcelanato e gesso, churr., aquec., a gás, garagem p/2 carros R\$ 360.000,00

Sobrado - Coqueiral - Rua João Lili Cirico, 107 m² suíte master c/ sacada, 2qtos, sala 2 amb., coz., lavand., WC, lavabo, todo em porcelanato abaixo em gesso, aquec. a gás, Churr., vaga p/2 carros R\$ 325.000,00

Sobrado - Padovane - 149m², novo, suítes c/sacada, 2 qtos, sala, coz., todo em porcelanato e gesso, garagem p/ 2 carros, sobra de terreno R\$ 285.000,00

Sobrado - Continental Park - 110m², novo, 2 suítes c/sacada, sala, copa, coz. planejada, todo em porcelanato e gesso, garagem p/ 2 carros, Ed. Com churr. e sobra de terreno R\$ 270.000,00

Sobrado - Cancelli - 100m², 2 quartos, sacada, sala, coz. planejada, garagem, churr. R\$ 190.000,00

LOTES

Lote - Centro - Rua Presidente Kennedy pro. JL, 55x56= 3.080 m² Aceita Permuta Consulte-nos

Lote - São Cristóvão - Rua Domiciano T. Bresolin esq. Guaraniçu 20,29x41= 856,30 m² R\$ 700.000,00

Lote - Alto Alegre - Rua Selvino Casagrande 15x80 m² R\$ 480.000,00

Lote - Caravelli - 378m², com casa em alvenaria e piscina Rua Rafael Picoli, R\$ 440.000,00

Lote - Alto Alegre - Rua Selvino Casagrande 15x40 m² R\$ 300.000,00

Lote - Alto Alegre - Rua Marcelino Meneguzzi 15x40 m² R\$ 250.000,00

Lote - Cond. Aquarela do Brasil - 12x25 m², quadra 06, lote 06 R\$ 160.000,00

Lote - Montreal - 10x21,50 m² R\$ 80.000,00

Lote - Florais do Paraná - 10x25 m² R\$ 75.000,00

PORTO SEGURO
IMOBILIÁRIA
VIVER BEM É COM A GENTE!

CRECI 4573-J

45 3225 3111

Rua Afonso Pena, 1854 | sala 02 | Centro | Cascavel - PR

www.portoseguroidomobiliaria.com

PERSONALITÉ

IMÓVEIS PARA LOCAÇÃO

APARTAMENTOS

Ed. Grand China, R. Nereu Ramos, 848 - Apto 12 - Neva - 1 quarto, sala, Cozinha, bwc, 1 vaga de garagem coberta, lavanderia R\$ 350,00 + Cond.
Ed. Grand China, R. Nereu Ramos, 848 - Apto 33 - Neva - 1 quarto, sala, Cozinha, bwc, lavanderia, 1 vaga de garagem coberta R\$ 350,00 + Cond.
Ed. China Garden - R. Marechal Cândido Rondon, 2504 - Apto 24 - Centro - 1 Quarto, Sala e Cozinha conjugada, BWC Social R\$ 450,00 + Cond.
Ed. Francisco Vaccas - Av. Brasil, 5431 - Apto 42 - Centro - 1 Quarto, Sala e Cozinha conjugada, BWC Social R\$ 450,00 + Cond.
Ed. Almaden - R. Rio Grande Do Sul, 2193 - Apto 12 - Centro - 1 Quarto, Sala 1 Ambiente, Cozinha, BWC Social. Com 1 vaga de garagem coberta R\$ 450,00 + Cond.
Ed. Nathan, Apto 202 - R. Nhamiquaras 1771 - 2 Quartos e sala com sacada, Cozinha, bwc, R\$ 480,00
Ed. Residencial Joao De Barro - R. Carlos Bartolomeu Cancelli, 993 - Apto 103 - Bloco B - 12 - Cancelli - 2 Quartos, Sala 1 Ambiente, Cozinha, Lavanderia, BWC Social. Com 1 vaga de garagem descoberta R\$ 480,00 + Cond.
Res. Foz Do Iguaçu - R. Sadi Antonio Zortea, 3618 - Apto N° 31 - Bloco D2 - Pq Verde - 2 Quartos, Sala 1 Ambiente, Cozinha, BWC Social. Com 1 vaga de garagem coberta R\$ 500,00 + Cond.
Ed. Laranjeiras R. Belém 1004 Apto 01 - Cancelli - 2 quartos, sala e cozinha conjugada, bwc, área de serviço. R\$ 500,00 + Cond
Res. Foz Do Iguaçu - R. Fortaleza, 3584 - Apto 23 - Bloco D3 - Jd Tropical - 2 Quartos, Sala 1 Ambiente, Cozinha Planejada, Área de Serviço, BWC Social. Com 1 vaga de garagem coberta R\$ 500,00 + Cond.
Ed. Marcon - R. Duque De Caxias, 688 - Apto 201 - Centro - Suíte Simples, Sala 1 Ambiente, Cozinha, Área de Serviço, BWC Suíte Simples R\$ 500,00 + Cond.
Ed. Sul Brasileiro - Av. Brasil, 6102 - Apto 21 - Centro - 2 Quartos, Sala 1 Ambiente, Cozinha, BWC Social R\$ 520,00 + Cond.
Ed. João Carlos - R. Presidente Bernardes, 2372 - Apto N° 10 - Centro - 2 Quartos, Sala 1 Ambiente, Cozinha, Área de Serviço, BWC Social R\$ 520,00 + Cond.
Ed. Barão - R. Barão Do Cerro Azul, 784 - Apto 12 - Centro - 1 Quarto, Sala e Cozinha conjugada, BWC Social. Com 1 vaga de garagem coberta R\$ 550,00 + Cond.
Ed. Edifício Reis - R. Rio Grande Do Sul, 824 - Apto 06 - Centro - 2 Quartos, Sala 1 Ambiente, Cozinha, Lavanderia, BWC Social, BWC de Serviço R\$ 550,00 + Cond.
Ed. Edifício Reis - R. Rio Grande Do Sul, 824 - Apto 09 - Centro - 2 Quartos, Sala 1 Ambiente, Cozinha, Lavanderia, BWC Social, BWC Dep. Empregada R\$ 550,00 + Cond.
Ed. Colina Verde, Apto 44 rua Rafael Picolli 2675 - Country - 1 suíte, 1 quarto, sala, cozinha, área de serviço, 2 bwc, 1 vaga de garagem coberta R\$ 550,00 + Cond.
Ed. Morada Do Sol - Av. Toledo, 810 - Apto 14 - Bloco A1 - Claudete - 3 Quartos, Sala 1 Ambiente, Cozinha, BWC Social R\$ 550,00 + Cond.
Res. Nelcir Ferro - R. Presidente JK 1842 - Apto 02 - Tropical - 2 Quartos, Sala 1 Ambiente, Cozinha, Lavanderia, BWC Social. Com 1 vaga de garagem coberta R\$ 580,00 + Cond.
Ed. Germano Saroli - R. Carlos De Carvalho, 3950 - Apto N° 903 - Centro - 1 Quarto, Sala 1 Ambiente, Cozinha, BWC Social. Com 1 vaga de garagem coberta. Apartamento mobiliado R\$ 580,00 + Cond.
Res. Portal Dom Pedro - Av. Tito Muffato, 2077 - Bloco I - Apto 301 - Jd Santa Cruz - 3 Quartos, Sala 1 Ambiente, Cozinha, BWC Social. Com 1 vaga de garagem descoberta R\$ 600,00 + Cond.
Ed. Carlos Gomes, R. Carlos Gomes 3811 - Apto nº 07 - Centro - 2 Quartos (1 Suíte Simples, 1 Quarto), Sala 1 Ambiente, Cozinha, 1 BWC Social R\$ 600,00 + Cond.
Res. Parque Poty - R. Guido Viaro, 210 - Bloco 08 - Apto 801 - Country - 2 Quartos, Sala 2 Ambientes sacada com Churrasqueira, Cozinha, Área de Serviço, BWC Social. Com 1 vaga de garagem coberta e 1 vaga de garagem descoberta R\$ 620,00 + Cond.
Ed. Garden Club 190 - Apto 14 Bloco 06 - Cancelli - 1 suíte, 2 quartos, sala e cozinha conjugada, sacada com churrasqueira, área de serviço, bwc, 1 vaga de garagem descoberta R\$ 650,00 + Cond.
Ed. Rothemberg, Apto 23 B1 D - R. Sete de Setembro 4249 - 02 quartos, sala, cozinha, área de serviço, bwc, vaga de garagem R\$ 650,00 + Cond
Ed. Vila Firenze, Apto 1004 - R. Manoel Ribas, 2357, Centro - 01 suíte, 02 quartos, sala, cozinha, Área de serviço, garagem. R\$ 650,00 + Cond.
Ed. Amorim - R. Dom Pedro II, 900 Apto 07 - Centro - 02 quartos, Sala, Cozinha, BWC Social, área de serviço, 1 vaga de garagem coberta R\$ 700,00 + Cond.
Ed. Amorim - R. Dom Pedro II, 900 - Apto 08 - Centro - 02 Quartos, Sala 1 Ambiente, Cozinha, BWC Social, área de serviço. Com 1 vaga de garagem coberta R\$ 700,00 + Cond.
Ed. Amorim - R. Dom Pedro II, 900 - Apto 01 - Centro - 3 Quartos (1 Suíte Simples, 2 Quartos), Sala 1 Ambiente, Cozinha, 2 BWC Social, área de serviço. Com 1 vaga de garagem coberta. R\$ 750,00 + Cond.
Ed. Manoela - R. Rio Grande Do Sul, 793 - Apto 13 - Centro - 2 Quartos, Sala 1 Ambiente Com Sacada, Cozinha, Área De Serviço, BWC Social R\$ 750,00 + Cond.
Ed. Charrua - R. Recife, 851 - Bloco B - Apto 05 - Centro - 3 Quartos (1 Suíte Simples, 2 Quartos), Sala 1 Ambiente, Cozinha, Área de Serviço, BWC Suíte Simples, BWC Social. Com 1 vaga de garagem coberta R\$ 750,00 + Cond.
Ed. Boungainvillea - R. Paraná, 804 - Apto 104 - São Cristóvão - 3 Quartos (1 Suíte Simples, 2 Quartos), Sala 1 Ambiente, Cozinha, BWC Social, BWC Lavabo. Com 1 vaga de garagem coberta R\$ 780,00 + Cond.
Ed. Alto Do Canadá - R. Vicente Machado, 3540 - Apto 21 - Canadá - 2 Quartos, Sala 1 Ambiente com sacada, Cozinha, Lavanderia, BWC Social. Com 1 vaga de garagem descoberta R\$ 850,00 + Cond.
Ed. Portal Do Lago - R. 13 De Maio, 154 - Apto 01 - Região Do Lago I - 3 Quartos (1 Suíte Simples com sacada, 2 Quartos), Sala 1 Ambiente com sacada, Cozinha Planejada, Lavanderia, BWC Suíte Simples, BWC Social. Com 1 vaga de garagem coberta. Apartamento mobiliado R\$ 950,00 + Cond.
Ed. Memphis - R. Visconde De Guarapuava, 1477 - Apto 93 - Centro - 3 Quartos (1 Suíte Simples, 2 Quartos), Sala 1 Ambiente, Cozinha, BWC Social. Com 1 vaga de garagem coberta R\$ 950,00 + Cond.
Ed. Independência - R. Marechal Floriano, 3518 - Apto 503 - Centro - 3 Quartos (1 Suíte Simples, 2 Quartos), Sala 1 Ambiente com sacada, Cozinha, BWC Social. Com 2 vagas de garagens cobertas R\$ 990,00 + Cond.
Ed. Manoela - R. Rio Grande Do Sul, 793 - Apto 103 - Centro - 3 Quartos (1 Suíte Simples, 2 Quartos), Sala 1 Ambiente, Cozinha, Lavanderia, BWC Social, BWC Lavabo. Com 1 Vaga De Garagem Coberta R\$ 990,00 + Cond.
Ed. Manoela - R. Rio Grande Do Sul, 793 - Apto 105 - Centro - 3 Quartos (1 Suíte Simples, 2 Quartos), Sala 1 Ambiente, Cozinha, Lavanderia, BWC Social, BWC Lavabo. Com 1 Vaga De Garagem Coberta R\$ 990,00 + Cond.
Ed. Michelangelo - R. Do Rosário, 448 - Apto 12 - Bloco 03 - Ciro Nardi - 3 Quartos (1 Suíte Simples, 2 Quartos), Sala 2 Ambientes, Cozinha, Área de Serviço, BWC Social. Com 1 vaga de garagem coberta R\$ 1.000,00 + Cond.
Ed. Residencial Recife - R. Recife, 741 - Apto 31 - Centro - 3 Quartos (1 Suíte Simples, 2 Quartos), Sala 1 Ambiente com sacada, Cozinha Planejada, Lavanderia, BWC Suíte Simples, BWC Social. Com 1 vaga de garagem coberta R\$ 1.000,00 + Cond.
Ed. Mario Copachinski - R. Amarelido Passos, 336 - Apto 501 - Fag - 2 Quartos (Suíte Simples, Quarto), Sala 1 Ambiente com sacada, Cozinha Planejada, Lavanderia, BWC Social. Com 1 vaga de garagem descoberta R\$ 1.000,00 + Cond.
Ed. Mario Copachinski - R. Amarelido Passos, 336 - Apto 502 - Fag - 2 Quartos (Suíte Simples, Quarto), Sala 1 Ambiente com sacada, Cozinha Planejada, Lavanderia, BWC Social. Com 1 vaga de garagem descoberta R\$ 1.000,00 + Cond.
R. Osvaldo Cruz, 809 - Neva - 3 Quartos (1 Suíte Simples, 2 Quartos), Sala 1 Ambiente com sacada, Cozinha, Área de Serviço, BWC Social, Churrasqueira. Com 2 vagas de garagens cobertas R\$ 1.100,00 + Cond.
Ed. Independência II - R. Recife 1469 - Apto 504 - Centro - 1 Suíte, 2 Quartos, Sala, Cozinha, Lavanderia, bwc, vaga de garagem coberta R\$ 1.100,00 + Cond.
Ed. Colombelli - R. Mato Grosso, 2539 - Apto 102 - Centro - 3 Quartos (1 Suíte Simples, 2 Quartos), Sala 2 Ambientes, Cozinha, Área de Serviço, Despensa, BWC Social, BWC Dep. Empregada. Com 1 vaga de garagem coberta R\$ 1.100,00 + Cond.
Ed. Barcelona - R. Rio de Janeiro 3002 - Apto 706 - Centro - 2 quartos, 1 sala conj. cozinha, BWC Social, Área de serviço, 1 vaga de garagem coberta R\$ 1.100,00 + Cond.
Apto 13 - R. Palotina, 681 - Pacaembu - 2 Quartos, Sala 1 Ambiente, Cozinha Planejada, Lavanderia, Jardim de inverno, BWC Social. Com 2 vagas de garagem coberta R\$ 1.150,00
Apto 02 - R. Palotina, 681 - Pacaembu - 2 Quartos (1 Suíte Simples com sacada, 1 Quarto), Sala 1 Ambiente, Cozinha, Lavanderia, BWC Social. Com 1 vaga de garagem coberta R\$ 1.150,00
Ed. Grand Ville - R. Minas Gerais, 2287 - Apto 601 - Centro - 3 Quartos (1 Suíte Simples, 2 Quartos), Sala Estar com sacada e churrasqueira, Sala de Jantar, Cozinha Planejada, Área de Serviço, Dep. Empregada, BWC Suíte Hidro com Banheira, BWC Social, BWC Dep. Empregada. Com 2 vagas de garagens cobertas. Apartamento semi mobiliado R\$ 1.250,00 + Cond.
Apto 14 - R. Palotina, 681 - Pacaembu - 2 Quartos (1 Suíte Simples, 1 Quarto), Sala 1 Ambiente, Cozinha, Lavanderia, BWC Social. Com 2 vagas de garagem coberta R\$ 1.250,00
Apto 15 - R. Palotina, 681 - Pacaembu - 3 Quartos, Sala 1 Ambiente, Cozinha, Lavanderia, Jardim de inverno, BWC Social. Com 2 vagas de garagem coberta R\$ 1.250,00
Ed. Casablanca, Apto 501 - R. Mato Grosso, 1966 - Centro - 01 suíte c/ closet, 02 quartos, sala, lavanderia, dep. de empregada, garagem. R\$ 1.300,00 + Cond.
Apto 12 - R. Palotina, 681 - Pacaembu - 3 Quartos (1 Suíte Simples, 2 Quartos), Sala 1 Ambiente, Cozinha Planejada, Lavanderia, Jardim de inverno, BWC Social. Com 2 vagas de garagem coberta R\$ 1.350,00
Ed. Bethoveen - R. Carlos De Carvalho, 4382 - Apto 201 - Centro - 3 Quartos (1 Suíte Simples, 2 Quartos), Sala 1 Ambiente com sacada e churrasqueira, Cozinha Planejada, BWC Social. Com 1 vaga de garagem coberta R\$ 1.500,00 + Cond.
Ed. Anthares - R. Castro Alves, 2283 - Apto N° 52 - Centro - 3 Quartos (1 Suíte Master, 2 Quartos), Sala 1 Ambiente, Cozinha, Lavanderia, Dep. de Empregada, BWC Suíte com Banheira, BWC Social, BWC Dep. Empregada. Com 2 vagas de garagens cobertas. R\$ 1.500,00 + Cond.
Ed. Barcelona - R. Rio de Janeiro 3002 - Apto 705 - Centro - 01 Suíte, 2 quartos, 1 sala, cozinha, 1 BWC Social, Área de serviço, 1 vaga de garagem coberta R\$ 1.500,00 + Cond.
Ed. Flor De Lis - R. Da Bandeira 757 - Apto 501 - Jd Caravelle - 3 Quartos (1 Suíte Simples, 2 Quartos), Sala 2 Ambientes, sacada com Churrasqueira e Pia, Hall, Cozinha, Área de Serviço, BWC Social. Com 1 vaga de garagem coberta R\$ 1.600,00 + Cond.
Ed. Belvedere - R. Presidente Bernardes, 2557 - Apto 1604 - Centro - 2 Quartos (1 Suíte Simples, 1 Quarto), Sala Estar com sacada, Sala de TV com sacada, Cozinha, Área de Serviço, BWC Suíte Simples, BWC Social. Com 1 vaga de garagem coberta R\$ 1.600,00 + Cond.
Ed. Imperatriz - R. Olavo Bilac, 1319 - Apto 901 - Centro - 4 Quartos (1 Suíte Master, 3 Quartos, Closet), Sala 2 Ambientes com sacada, Cozinha, Área de Serviço, BWC Suíte Master com Banheira, BWC Social, BWC Lavabo, BWC de Serviço. Com 2 vagas de garagens cobertas R\$ 1.700,00 + Cond.

Ed. Araucária - R. Minas Gerais 2447 - Ap. 71 - Centro - 4 Quartos (1 Suíte Master, 3 Suíte Simples, 1 Closet), Sala Estar, Sala de Jantar, Sala de TV, Sala de Almoço, Cozinha Planejada, Área de Serviço, Dep. de Empregada, BWC Suíte Master com Banheira, 2 BWC Suíte Simples, BWC Lavabo. Com 3 vagas de garagens cobertas. Apartamento semi mobiliado R\$ 2.000,00 + Cond.
Ed. Armando Rezende - R. Olavo Bilac, 1251 - Apto 1102 - Centro - 3 Quartos (1 Suíte Simples, 1 Quarto com sacada, 1 Quarto), Sala 2 Ambientes com sacada, Cozinha, Lavanderia, BWC Social, BWC Lavabo. Com 2 vagas de garagens cobertas R\$ 2.000,00 + Cond.
Ed. Solar dos Passaros, Apto 801 - R. Pernambuco 774 - 8º andar - 02 quartos, 01 suíte master com hidro, 01 suíte, sala, sacada com churrasqueira, cozinha, área de serviço, 02 vagas de garagem, salão de festas, piscina, play ground, portaria R\$ 2.200,00 + Cond.
Ed. Manhattan - R. Minas Gerais, 2161 - Apto 201 - Centro - 3 Quartos (1 Suíte Master, 2 Quartos, 1 Closet), Sala 2 Ambientes, Sala de TV, Cozinha Planejada, Área de Serviço Planejada, Dep. de Empregada, BWC Social, BWC Lavabo. Com 2 vagas de garagens cobertas. Possui elevador, hall social, portaria 24 hs, portão eletrônico e piscina adulto R\$ 2.800,00 + Cond.

CASAS

R. Dos Narciscos, 1105 - Jd Guarujuá - 2 Quartos, Sala 1 Ambiente, Cozinha, Área de Serviço, BWC Social R\$ 350,00
Res. China, R. Curitiba 1276 Casa 06 - Neva - 2 Quartos, Sala, Cozinha, Área de Serviço R\$ 500,00 + Cond.
Res. China Rochedo - R. Cuiabá N° 800 - Cs. 03 - Jd. Maria Luiza - 2 Quartos, Sala 1 Ambiente, Cozinha, BWC Social, possui edícula com churrasqueira, pia R\$ 550,00 + Cond.
R. Juracy Antonio Capra, 100 - Jd. Pinheiros - 2 Quartos, Sala 1 Ambiente, Cozinha, BWC Social. Com 1 vaga de garagem coberta R\$ 550,00
R. Cuiabá 800 - Casa 01 - Jd Maria Luiza - 2 quartos, sala, cozinha, bwc R\$ 590,00 + Cond
R. Cuiabá 800 - Casa 02 - Jd Maria Luiza - 2 quartos, sala, cozinha, bwc R\$ 590,00 + Cond
R. Francisco Ignacio Fernandes, 136 - Cataratas - 2 Quartos, Sala 1 Ambiente, Cozinha, BWC Social. Com 1 vaga de garagem coberta R\$ 600,00
R. Rio Araguaia, 124 - Brasmadeira - 2 Quartos, Sala 1 Ambiente, Cozinha, Área de Serviço. Com 1 vaga de garagem coberta e 1 vaga de garagem descoberta R\$ 700,00
R. Tuiuti, 437 - Claudete - 2 Quartos, Sala 1 Ambiente, Sala Estar, Cozinha, Área de Serviço, BWC Social. Com 1 vaga de garagem coberta R\$ 750,00
R. Apalaís, 741 - Santa Cruz 3 Quartos (1 Suíte Simples, 2 Quartos), Sala, Cozinha, Lavanderia, BWC Social, com 1 vaga de garagem coberta e 2 vagas de garagens descobertas R\$ 900,00
R. Antonio Jose Elias, 1.100 - Jd. Vale Do Sol - 2 Quartos (1 Suíte Simples, 1 Quarto), Sala 2 Ambientes, Cozinha, Área de Serviço, BWC Social. Com 1 vaga de garagem coberta R\$ 1.000,00
R. Agenor Didone Souto, 1163 - Continental - 3 Quartos (1 Suíte Simples, 2 Quartos), Sala 1 Ambiente, Cozinha, Lavanderia, BWC Social. Com 1 vaga de garagem coberta R\$ 1.000,00
R. Belém, 1574 - Cancelli - 3 Quartos (1 Suíte Simples Com Closet, 2 Quartos), Sala 1 Ambiente, Cozinha Planejada, Lavanderia, BWC Social. Com 2 vagas de garagens cobertas e 1 vaga de garagem descoberta. Possui Edícula com Churrasqueira e Pia R\$ 1.200,00
R. Vitoria, 727 - Centro - 3 Quartos (1 Suíte Simples, 2 Quartos), Sala 2 Ambientes, Cozinha, Lavanderia, Despensa, BWC Social, BWC Lavabo. Com 1 vaga de garagem coberta. Possui Edícula com Churrasqueira R\$ 1.500,00
R. Don Avelar Vilela, 191 - Vale Do Sol - 3 Quartos (1 Suíte Master, 2 Quartos, 1 Closet), Sala 1 Ambiente, Sala de Jantar, Jardim de Inverno, Cozinha Planejada, Lavanderia, BWC Social. Com 2 vagas de garagens cobertas R\$ 1.600,00
R. Goiás 1546 - Country - 03 suítes simples com sacada, 01 suíte master com sacada, closet e lareira, sala 03 ambientes, sala de jantar, cozinha com armários, área de serviço com armários, dependência de empregada equipada, escritório, lavabo, hall de entrada, jardim. 04 vagas de garagem coberta, 06 vagas de garagem descobertas, portão eletrônico, sistema de segurança, 04 bwc suítes, bwc serviço, imóvel semi-mobiliado R\$ 5.000,00
Cond. Vinicius De Moraes - R. Juracy Antonio Capra, 861 - Country - 4 Quartos (1 Suíte Master com sacada, 3 Quartos, 1 Closet), Sala Estar, Sala de TV, Cozinha Planejada, Espaço Gourmet, Copa, Lavanderia, Despensa, BWC Suíte Master com banheira 2 Pessoas, BWC Social, BWC Lavabo. Com 2 vagas de garagens cobertas e 2 vagas de garagens descobertas. Mobiliado. Possui Edícula com 1 BWC, Churrasqueira, Pia, Balcão e piscina com aquecimento solar. Condomínio com portaria 24 hs, portão eletrônico, piscina adulto e piscina infantil R\$ 6.000,00 + Cond.

SOBRADOS

R. Visconde Do Rio Branco, 2949 - Centro - 3 Quartos (1 Suíte Simples, 2 Quartos com sacada), Sala 1 Ambiente, Cozinha, Lavanderia, BWC Social, BWC Lavabo. Com 1 vaga de garagem coberta e 1 vaga de garagem descoberta R\$ 900,00
R. Rui Barbosa, 713 - Coqueiral - 3 Quartos, Sala 1 Ambiente, Cozinha, Área de Serviço, BWC Social. Com 1 vaga de garagem coberta R\$ 1.000,00
R. São Luiz, 2800 - Tropical - 3 Quartos (1 Suíte Simples, 2 Quartos), Sala 1 Ambiente, Sala de Jantar, Cozinha, Lavanderia, BWC Social, BWC Lavabo. Com 1 vaga de garagem coberta R\$ 1.250,00
R. Tiradentes, 1641 - Sob. 01 - Country - 3 Quartos (1 Suíte Simples, 2 Quartos), Sala 2 Ambientes, Cozinha, Copa, BWC Social, BWC Lavabo. Com 1 vaga de garagem coberta e 1 vaga de garagem descoberta R\$ 1.400,00
R. Vicente Machado 2441 - Country - Sob 08 Res Menadel - 1 Suíte, 2 quartos, sala, cozinha, bwc, área de serviço, 1 lavabo, 1 vaga de garagem R\$ 1.700,00
R. Tarobá, 374 - Maria Luiza - 4 Quartos (1 Suíte Master, 3 Suíte Simples, 2 Closet), Sala 3 Ambientes, Cozinha, Espaço Gourmet, Lavanderia, Despensa, BWC Lavabo. Com 2 vagas de garagens cobertas e 2 vagas de garagens descoberta. Possui piscina adulto R\$ 4.800,00

Ed. Cruzeiro Do Sul - R. Souza Naves 4044

Kit 95 - 01 Quarto, Sala/Cozinha, BWC R\$ 380,00 + Cond.
Kit 33 - 01 Quarto, Sala/Cozinha, BWC R\$ 450,00 + Cond.
Kit 164 - 01 Quarto, Sala/Cozinha, BWC R\$ 450,00 + Cond.

Ed. Metrópolis - Rua Souza Naves, 4013 - centro:

Kit 85 - 01 quarto, sala/cozinha, bwc R\$ 320,00 + Cond.

SALAS COMERCIAIS

EXCELENTE OPORTUNIDADE DE NEGÓCIO

Ed. Duna - R. Carlos de Carvalho 4090 - Sala 01- Sala Comercial recém construída, excelente localização, segurança, portaria, garagem consulte-nos!
Ed. Duna - R. Carlos de Carvalho 4090 - Sala 205- Sala Comercial recém construída, excelente localização, segurança, portaria, garagem consulte-nos!
R. Recife, 138 Ed. Simone - Sala 22 - Centro - sala, bwc R\$ 350,00 + Cond.
R. Recife, 138 Ed. Simone - Sala 24 - Centro - sala, bwc R\$ 350,00 + Cond.
R. Recife, 138 Ed. Simone - Sala 34 - Centro - sala, bwc R\$ 350,00 + Cond.
R. Recife, 138 - Ed. Simone - Sala 42 - Centro - Sala, bwc R\$ 380,00 + Cond.
Ed. Portelinha - R. Presidente Bernardes, 2137 - Sl. 207 - Centro - Sala 1 Ambiente, BWC Social R\$ 450,00 + Cond.
R. Marechal Cândido Rondon, 2504 - Ed. China Garden - Sl. 04 - Centro - Sala 1 Ambiente, Mezanino, BWC Social R\$ 600,00 + Cond.
R. Marechal Cândido Rondon, 2504 - Ed. China Garden - Sl. 08 - Centro - Sala 1 Ambiente, Mezanino, BWC Social R\$ 600,00 + Cond.
Av. Brasil 6282 - Central Park - Centro - Sala 224 - 01 ambientes, bwc R\$ 680,00 + Cond
Ed. Linz Mayer - Av. Brasil, 6320 - Sala 15 - Centro - Sala 1 Ambiente, BWC Lavabo R\$ 750,00 + Cond.
Av. Brasil 6282 - Central Park Sala 208 - Centro - Sala, bwc R\$ 800,00 + Cond
Ed. Francisco Vaccas Av Brasil 5431 Sala 06 - Sala, bwc Social R\$ 800,00 + Cond
R. Castro Alves, 2558 - Centro - Sala 03 - Sala 1 Ambiente, 1 BWC Lavabo R\$ 800,00
Central Park - Av. Brasil, 6282 - Centro - Sala 1 Ambiente R\$ 1.000,00 + Cond.
R. Castro Alves, 2558 - Centro - Sala Térrea - Sala 1 Ambiente, Cozinha, BWC Lavabo R\$ 1.100,00
Av. Brasil 7370 - Ed. Hickenbick - Centro - Sala 04 ambientes, 02 bwc, cozinha R\$ 1.200,00 + Cond.
Av. Brasil N° 7093 - Centro - 5 Sala 1 Ambiente, 2 BWC Social R\$ 1.300,00
R. Dom Pedro II 900 - Sala 03 térrea - sala com 04 ambientes R\$ 1.400,00
Av. Brasil, 5218 - centro - sala, excelente localização R\$ 1.500,00
R. Pedro Ivo N° 1196 /1200 - Centro - 2 Sala 1 Ambiente, 2 BWC Social, no térreo R\$ 1.600,00
Condomínio Bertuol - Av. Brasil, 9483 - Coqueiral - Sala 1 Ambiente, BWC Social R\$ 1.680,00
Av. Brasil 6282 - Central Park - Centro - Sala 314 - 01 ambientes, bwc R\$ 1.800,00 + Cond
R. Antonio Alves Massaneiro, 490 - Sala 06, Centro - com 02 bwc, excelente localização com área total de 117,34m² R\$ 1.850,00
Barracão R. Francisco Schelle 242 - Parque São Paulo - aproximadamente 400m² de área construída R\$ 2.200,00
R. Erechim, 1544 - Sala 05 - Centro - Sala 1 Ambiente, Mezanino, BWC Social, BWC Lavabo R\$ 2.650,00
R. Erechim, 1544 - Sala 07 - Centro - Sala 1 Ambiente, Cozinha, 2 BWC Social. Com 1 vaga de garagem descoberta R\$ 2.650,00
R. Antonio Alves Massaneiro, 490 - Sala 03, Centro - sala térrea com 02 bwc, excelente localização com área total de 113,75m² R\$ 2.850,00
R. Ponta Grossa, 1364 - São Cristóvão - 02 Salas 1 ambiente, 02 BWC Social. Com 492 m² de área total R\$ 3.000,00
R. Erechim, 1544 - Sala 08 - Centro - Sala 1 Ambiente, Cozinha, 2 BWC Social. Com 1 vaga de garagem descoberta R\$ 3.800,00
R. Paraná, 2838 - Centro - Sala 2 Ambientes, Cozinha, BWC Social, BWC Lavabo R\$ 5.500,00
R. Virgílio Formighieri 321 - Ciro Nardi - Cozinha, 3 BWC Social com 10 vagas de garagens descobertas, 440 m² de área total e 270 m² de área útil R\$ 6.500,00
R. Erechim, 1544 - Centro - Sala 1 Ambiente, Cozinha, 2 BWC Social, com 1 vaga de garagem descoberta R\$ 7.200,00

TERRENOS

R. Poente do sol s/n - Brasmadeira - terreno loteamento jabora com 291,65m² R\$ 550,00
R. Academia 1343 - Universitário - terreno com 390,00m² R\$ 900,00
R. Manaus 3194 esq. Visconde de Guarapuava - Centro - terreno com 623,85m² R\$ 1.600,00
Br. 369 - 233x - R\$ 3.000,00
R. Pedro Ivo - Centro - R\$ 6.000,00
R. Trevo das Cataratas 369 com 277 - Fazenda Andrada - Terreno com 10.000,00m² R\$ 10.000,00



DESTAQUES DE LOCAÇÃO

Cond. Vinicius De Moraes - R. Juracy Antonio Capra, 861 - Country - 4 Quartos (1 Suíte Master com sacada, 3 Quartos, 1 Closet), Sala Estar, Sala de TV, Cozinha Planejada, Espaço Gourmet, Copa, Lavanderia, Despensa, BWC Suíte Master com banheira 2 Pessoas, BWC Social, BWC Lavabo. Com 2 vagas de garagens cobertas e 2 vagas de garagens descobertas. Mobiliado. Possui Edícula com 1 BWC Social, Churrasqueira, Pia, Balcão e piscina com aquecimento solar. Condomínio com portaria 24 hs, portão eletrônico, piscina adulto e piscina infantil. Valor: R\$ 6.000,00 + Cond.



CRECI 4673-J

45 3225 3111

Rua Afonso Pena, 1854 | sala 02 | Centro | Cascavel - PR

www.portoseguroidomobiliaria.com



PERSONNALITÉ

IMÓVEIS PARA VENDA

APARTAMENTOS

Ed. Ana Julia - Apto Nº 803. Rua Salgado Filho Nº 2019 - Centro. Suíte Master, 2 Suítes Simples, Quarto, Sala 3 Ambientes, Escritório, Adega, Cozinha com Ilha, Lavanderia, BWC Suíte Hidro Banheira 2 Pessoas, 2 BWC Suíte Simples, BWC Lavabo, BWC de Serviço. Com 4 vagas de garagens cobertas. Apartamento mobiliado. Possui 251 m² de área total e 216 m² de área privativa. **R\$ 1.350.000,00**

Ed. Gemini I - Apto Nº 201. Rua São Paulo Nº 769 - Centro. Suíte Master, 2 Suíte Simples, Sala 2 Ambientes, sacada com churrasqueira e Pia, Sala de Jantar com sacada, Cozinha Planejada, Área de Serviço, Dep. de Empregada, BWC Suíte Master com Banheira, BWC Social, BWC Lavabo, BWC Dep. Empregada. Com 4 vagas de garagens cobertas. Apartamento mobiliado. Possui 310,04 m² de área total e 238,99 m² de área útil e 195,93 m² de área privativa. **R\$ 950.000,00**

Ed. Villa Piazza - Apto Nº 1002. Rua Paraná Nº 1611 - Centro. Suíte Simples, 2 Quartos, Sala 3 Ambientes sacada Com Churrasqueira e Pia, Cozinha, Área de Serviço, Dep. de Empregada, BWC Suíte Hidro Banheira Ofurô, BWC Social, BWC Lavabo, BWC de Serviço. Com 3 vagas de garagens cobertas. Apartamento semi mobiliado. Possui 289,78 m² de área total e 184,49 m² de área privativa **R\$ 900.000,00**

Ed. Villa Piazza - Apto Nº 1201. Rua Paraná Nº 1611 - Centro. Suíte Simples, 2 Quartos, 2 Closet, Sala 3 Ambientes sacada Com Churrasqueira e Pia, Cozinha, Área de Serviço, Dep. de Empregada, BWC Suíte Hidro Banheira Ofurô, BWC Social, BWC Lavabo, BWC de Serviço. Com 3 vagas de garagens cobertas. Apartamento semi mobiliado. Possui 270 m² de área total e 184 m² de área útil. **R\$ 850.000,00**

Ed. Belle Maison - Apto Nº 701. Rua Mato Grosso Nº 1637 - Centro. Suíte Master, Suíte Simples, 2 Quartos, Sala Estar, Sala de Jantar, Sala de TV, Cozinha, Área de Serviço, BWC Suíte Master com Banheira, BWC Suíte Simples, BWC Social, BWC Lavabo. Com 2 vagas de garagens cobertas. Apartamento semi mobiliado. Possui 235,66 m² de área total e 165,2 m² de área privativa. **R\$ 730.000,00**

Ed. Araucária - Apto Nº 71. Rua Minas Gerais Nº 2447 - Centro. Suíte Master, 3 Suítes Simples, Closet, Sala Estar, Sala de Jantar, Sala de TV, Sala de Almoço, Cozinha Planejada, Área de Serviço, Dep. de Empregada, BWC Suíte Master com Banheira, 2 BWC Suítes Simples, BWC Lavabo. Com 3 vagas de garagens cobertas. Apartamento semi mobiliado. Possui 350,96 m² de área total e 259,92 m² de área privativa. **R\$ 670.000,00**

Ed. Julia Park Rua Machado de Assis Nº 606 - Caravelle. Suíte com Hidro, 2 Quartos, Sala 2 Ambientes sacada Com Churrasqueira, Cozinha, Lavanderia, BWC Suíte Hidro com Banheira, BWC Social, BWC de Serviço. Com 2 vagas de garagens cobertas. Possui 219,56 m² de área total e 142,85 m² de área privativa. **R\$ 600.000,00**

Ed. Way Point - Apto Nº 1101 Rua Recife Nº 1000 - Centro. Suíte Simples, 2 Quartos, Sala 2 Ambientes sacada com Churrasqueira e Pia, Cozinha, Lavanderia, BWC Suíte Simples, BWC Social, BWC Lavabo. Com 2 vagas de garagens cobertas. Possui 204 m² de área total e 111,56 m² de área privativa. **R\$ 570.000,00**

Ed. Versalhes - Apto Nº 72. Rua Minas Gerais Nº 2195 - Centro. Suíte Master, 2 Quartos, Sala 3 Ambientes com sacada, Cozinha Planejada, Área de Serviço, Dep. de Empregada, BWC Suíte Master com Banheira, BWC Social, BWC Lavabo, BWC Dep. Empregada. Com 2 vagas de garagens cobertas. Apartamento semi mobiliado. Possui 249 m² de área total e 189 m² de área útil. **R\$ 520.000,00**

Ed. Barcelona - Rua Paraguai - Alto Alegre. Suíte Master, 2 Quartos, Sala 2 Ambientes, Cozinha, Área de Serviço Planejado, BWC Suíte Simples, BWC Social. Com 1 vaga de garagem coberta. Apartamento semi mobiliado. Possui 177,06 m² de área total e 107,09 m² de área privativa. **R\$ 500.000,00**

Ed. Villa Real - Apto Nº 11. Rua Marechal Floriano. Centro. Suíte Simples, 2 Quartos, Sala 2 Ambientes, Cozinha, BWC Suíte Simples, BWC Social. Com 2 vagas de garagens cobertas. Possui 172 m² de área total e 114 m² de área privativa. **R\$ 490.000,00**

Ed. Monte Castelo - Apto Nº 802. Rua São Paulo Nº 921 - Centro. Suíte Master, 2 Quartos, Sala Estar com sacada, Sala de Jantar, Cozinha Planejada, Área de Serviço Planejado, Dep. Comp. Empregada, BWC Suíte Hidro com Banheira, BWC Social, Com 1 vaga de garagem coberta. Apartamento semi mobiliado. Possui 180,33 m² de área total e 154,68 m² de área útil e 128,39 m² de área privativa. **R\$ 485.000,00**

Ed. Los Angeles - Apto Nº 102. Rua Dom Pedro II Nº 2199 - Centro. Suíte Simples, 3 Quartos, Sala 2 Ambientes com sacada, Cozinha Planejada, Área de Serviço, Dep. de Empregada, BWC Suíte Simples, BWC Social, BWC Dep. Empregada. Com 2 vagas de garagens cobertas. Apartamento semi mobiliado. Possui 198 m² de área total e 155 m² de área útil e 114,52 m² de área privativa. **R\$ 470.000,00**

Ed. Torre Nova - Apto Nº 501. Rua Paraná Nº 2018 - Centro. Suíte Master, 2 Quartos, Sala 2 Ambientes com sacada, Sala de Jantar, Cozinha Planejada, Área de Serviço, Dep. de Empregada, BWC Suíte Hidro com Banheira, BWC Social, BWC de Serviço. Com 1 vaga de garagem coberta. Apartamento semi mobiliado. Possui 197,07 m² de área total e 138 m² de área útil. **R\$ 450.000,00**

Ed. Porto Belo - Apto Nº 502. Rua Maranhão - Centro. Suíte com Hidro com sacada, 2 Quartos, Sala 2 Ambientes com sacada, Cozinha, Área de Serviço, BWC Social. Com 2 vagas de garagens cobertas. Pintura boa e posição em relação à rua frente. Possui 227 m² de área total e 138,5 m² de área útil. **R\$ 449.000,00**

Ed. Ille de Franco - Apto Nº 601. Rua Mato Grosso Nº 1680 - Centro. Suíte Simples, 2 Quartos, Sala 1 Ambiente, Cozinha, Lavanderia, BWC Suíte Simples, BWC Social. Com 1 vaga de garagem coberta. **R\$ 400.000,00**

Ed. Mansão Del Rey I - Apto Nº 32. Rua Minas Gerais - Bloco 1 - Centro. Suíte Master, Suíte Simples, Sala 2 Ambientes, Sala e Cozinha conjugada, Cozinha Gourmet, Lavanderia, BWC Suíte Master, BWC Suíte Simples, BWC Lavabo. Com 1 vaga de garagem coberta. Apartamento mobiliado. Possui 141,89 m² de área total e 108,55 m² de área privativa. **R\$ 370.000,00**

Ed. Vila Firenze Rua Manoel Ribas Nº 2357 - Centro. Suíte Simples, 2 Quartos, Sala 1 Ambiente, Cozinha Planejada, Área de Serviço, Dep. de Empregada, BWC Suíte Simples, BWC Social, BWC Dep. Empregada. Com 1 vaga de garagem coberta. Possui 134 m² de área total e 104 m² de área útil. **R\$ 360.000,00**

Ed. Hahmeyer - Apto Nº 42. Rua Presidente JK - Centro. Suíte Simples, 2 Quartos, Sala 2 Ambientes sacada Com Churrasqueira, Cozinha Planejada, Lavanderia, BWC Suíte Simples, BWC Social. Com 2 vagas de garagens cobertas. Apartamento semi mobiliado. Possui 147,47 m² de área total e 99,53 m² de área privativa. **R\$ 330.000,00**

Ed. Grand Club - Apto Nº 403. Rua Bartolomeu de Gusmão Nº 998 - Bloco 03 - Pacaembu. Suíte Simples, 2 Quartos, Sala 2 Ambientes sacada Com Churrasqueira e Pia, Cozinha, Lavanderia, BWC Suíte Simples, BWC Social. Com 1 vaga de garagem coberta. Possui 111 m² de área total e 78 m² de área útil. **R\$ 290.000,00**

Ed. Alto do Lago - Apto Nº 224. Rua Terra Roxa Nº 640 - Bloco 2 - Pacaembu. Suíte Simples, 2 Quartos, Sala Estar sacada Com Churrasqueira, Sala de Jantar, Cozinha, Área de Serviço, BWC Suíte Simples, BWC Social. Com 1 vaga de garagem coberta. Possui 109 m² de área total e 81 m² de área útil. **R\$ 250.000,00**

Ed. Saint James - Rua Salgado Filho Nº 2690 - Centro. 2 Quartos, Sala 2 Ambientes, Cozinha, Área de Serviço, BWC Social. Com 1 vaga de garagem coberta. Apartamento semi mobiliado. Possui 69 m² de área total. **R\$ 190.000,00**

Ed. Hannover - Apto Nº D-06. Rua Manaus Nº 2046 - Bloco D - Jd. Vitória. 2 Quartos, Sala 2 Ambientes, Cozinha Planejada, BWC Social. Com 1 vaga de garagem coberta. Apartamento semi mobiliado. Possui 99,19 m² de área total e 63,83 m² de área privativa. **R\$ 185.000,00**

Ed. Tottenham - Av. Toledo Nº 1160 - Centro. 2 Quartos, Sala 2 Ambientes sacada Com Churrasqueira, Cozinha, Lavanderia, BWC Social. Com 1 vaga de garagem coberta. Possui 77,88 m² de área total e 63,93 m² de área útil e 54,03 m² de área privativa. **R\$ 180.000,00**

Ed. Hannover - Apto Nº A4. Rua Manaus Nº 2046 - Bloco 01 - Jd. Vitória. 2 Quartos, Sala 2 Ambientes, Cozinha Planejada, Área de Serviço Planejado, BWC Social. Com 1 vaga de garagem coberta. Apartamento mobiliado. Possui 99,19 m² de área total e 63,83 m² de área privativa. **R\$ 170.000,00**

Ed. Por do Sol - Apto Nº 103. Rua Mato Grosso Nº 995 - São Cristóvão. Suíte com Hidro, Sala 2 Ambientes, Cozinha Planejada, Área de Serviço, BWC Suíte Hidro com Banheira. Com 1 vaga de garagem coberta. Apartamento semi mobiliado. Possui 64,69 m² de área total e 48,87 m² de área útil e 53,73 m² de área privativa. **R\$ 160.000,00**

Ed. Por do Sol - Apto Nº 23. Rua Mato Grosso Nº 995 - São Cristóvão. 2 Quartos, Sala 1 Ambiente, Cozinha, Área de Serviço, BWC Social. Possui 64 m² de área total e 55 m² de área útil. **R\$ 150.000,00**

Ed. Res. Oliveiras II - Apto Nº 31. Rua Castro Alves Nº 728 - Bloco 2 - Neva. 2 Quartos, Sala Estar, Cozinha, Área de Serviço, BWC Social. Com 1 vaga de garagem coberta. Possui 80,3 m² de área total e 48,53 m² de área privativa. **R\$ 140.000,00**

Ed. Res. Cascavel - Apto Nº 42. Rua Francisco Bartini Nº 1947 - Bloco D-3 - Pq. Verde - Com 2 Quartos, Sala 1 Ambiente, Cozinha, Lavanderia, BWC Social. Com 1 vaga de garagem coberta. Possui 64 m² de área total. **R\$ 135.000,00**

Ed. Dom Pedro - Apto Nº 01. Av. Tito Muffato Nº 2077 - Bloco F - Jd. Santa Cruz. 2 Quartos, Sala 1 Ambiente, Cozinha. Com 1 vaga de garagem descoberta. Possui 69,64 m² de área total e 61,49 m² de área útil. **R\$ 132.000,00**

Ed. Residencial João de Barro - Apto Nº 102. Rua Carlos Bartolomeu Nº 993 - Bloco 12 - Cancelli. 2 Quartos, Sala 1 Ambiente, Cozinha, Lavanderia, BWC Social. Com 1 vaga de garagem coberta. Com 1 vaga de garagem descoberta. Possui 49,03 m² de área total e 43,89 m² de área privativa. **R\$ 115.000,00**

Ed. Cruzeiro do Sul - Apto Nº 117. Rua Souza Naves Nº 4044 - Centro. 1 Quarto, Sala 1 Ambiente, Cozinha, BWC Social. Apartamento mobiliado. Possui 35 m² de área total. **R\$ 90.000,00**

CASAS E SOBRADOS

Casa Cond. Golden Garden Rua Estácio de Sá Nº 980 - Região do Lago II. Suíte Master com sacada, 2 Suíte Simples com sacada, 2 Demi-Suíte, Sala 3 Ambientes, Escritório, Jardim de Inverno, Cozinha Planejada, Cozinha Gourmet, Área de Serviço, Dep. de Empregada, BWC Suíte Master, 2 BWC Suíte Simples, 2 BWC Demi-Suíte, BWC Social, BWC Lavabo. Com 4 vagas de garagens cobertas. Semi mobiliado. Com 670 m² de área construída e 873 m² de área do terreno. **R\$ 3.350.000,00**

Sobrado Rua Fagundes Varela - Tropical. Suíte com Hidro com sacada, Suíte Simples, 2 Quartos, 2 Closet, Sala Estar com sacada, Sala de Jantar, Sala Íntima com sacada, Cozinha, Copa, Área de Serviço, Dep. de Empregada, BWC Suíte Hidro, BWC Suíte Simples, BWC Social, BWC Lavabo, BWC Dep. Empregada. Com 8 vagas de garagens cobertas. Com 560 m² de área construída. **R\$ 2.700.000,00**

Casa Rua Amazonas Nº 1372 - Country. Suíte Master, Suíte Simples, Quarto, Sala Estar, Sala de TV, Cozinha Planejada, Área de Serviço, BWC Suíte Master, BWC Suíte Simples, BWC Social. Com 2 vagas de garagens cobertas. Com 4 vagas de garagens descobertas. Semi mobiliado. Imóvel com face para o norte. Com 270 m² de área construída e 800 m² de área do terreno. **R\$ 1.300.000,00**

Casa Rua Salgado Filho Nº 530 - VI Tolentino. Suíte Master com sacada, Demi-Suíte com sacada, Quarto, Sala 2 Ambientes, Sala de Jantar, Sala Íntima, Escritório, Cozinha Planejada, Copa, Área de Serviço, Dep. Comp. Empregada, BWC Suíte Master com Banheira, BWC Demi-Suíte, 2 BWC Social, 2 BWC Lavabo. Com 5 vagas de garagens cobertas. Mobiliado. Pintura boa. Possui Edícula com Bwc(s), Churrasqueira, Pia, Balcão. Com 440 m² de área construída e 384 m² de área do terreno **R\$ 1.200.000,00**

Sobrado Cond. FAG - Av. das Torres. Suíte Simples, 2 Quartos, Sala 3 Ambientes, Home Theater, Cozinha, Cozinha Gourmet, Lavanderia, BWC Suíte Simples, BWC Social, BWC Lavabo. Com 2 vagas de garagens cobertas. Com 170 m² de área construída totalizando 250 m² de área total. **R\$ 850.000,00**

Sobrado Rua Francisco Beltrão Nº 1227 - Jd. Nova York. Suíte com Hidro com sacada, Suíte Simples, 2 Quartos, Quarto com sacada, Closet, Sala Estar, Sala de Jantar, Sala Íntima, Cozinha Planejada, Área de Serviço Planejado, 2 BWC Suíte Simples, BWC Social, BWC Lavabo. Com 2 vagas de garagens cobertas. Com 2 vagas de garagens descobertas. Semi mobiliado. Churrasqueira, Pia. Com 480 m² de área do terreno. **R\$ 800.000,00**

Sobrado Rua Visconde de Guarapuava Nº 2944 - Centro. Suíte Simples com sacada, 2 Quartos, Closet, Sala Estar, Sala de TV com sacada, Cozinha Planejada, Copa, Área de Serviço, BWC Suíte Simples, BWC Social, BWC de Serviço. Com 1 vaga de garagem coberta. Com 1 vaga de garagem descoberta. Semi mobiliado. Possui Edícula com Bwc, Despensa, Churrasqueira, Pia. Com 394,41 m² de área construída e 336 m² de área do terreno. **R\$ 800.000,00**

Sobrado Rua 08 de Maio Nº 832 - Jd. Maria Luiza. Suíte Simples com sacada, Quarto com sacada, Quart, Sala 2 Ambientes, Adega, Cozinha, Área de Serviço, Despensa, BWC Suíte Simples, BWC Social, BWC Lavabo, BWC de Serviço. Com 3 vagas de garagens cobertas. Pintura nova. Possui Edícula. Com 157,98 m² de área construída + 40 m² de Edícula totalizando 197,98 m² de área total e 414 m² de área do terreno. **R\$ 790.000,00**

Sobrado Rua Bavínia - Tropical. Suíte com Hidro com sacada, Demi-Suíte, Demi-Suíte com sacada, Closet, Sala Estar, Sala de Jantar, Escritório, Cozinha Gourmet, Área de Serviço, BWC Suíte Simples, BWC Social, BWC Lavabo. Com 2 vagas de garagens cobertas. Com 208 m² de área construída e 200 m² de área do terreno. **R\$ 750.000,00**

Sobrado Rua Marechal Cândido Rondon Nº 1084 - Neva. Suíte Master com sacada, Quarto sacada Com Piscina, Quarto, Sala 2 Ambientes, Cozinha Planejada, Copa, Área de Serviço, Estendal, Dep. de Empregada, BWC Suíte Master, BWC Social, BWC Lavabo, BWC Dep. Empregada. Semi mobiliado. Com 218,98 m² de área construída e 177,1 m² de área do terreno **R\$ 680.000,00**

Sobrado Rua Visconde do Rio Branco Nº 486 - Jd. Acácia. Suíte com Hidro, 4 Quartos, Sala Estar, Sala de Jantar, Sala Íntima, Escritório, Cozinha, Dep. de Empregada, BWC Suíte Hidro, BWC Social, BWC Lavabo. Com 2 vagas de garagens cobertas. Possui Edícula. Com 220 m² de área construída e 602,75 m² de área do terreno. **R\$ 650.000,00**

Triplex Rua Souza Naves Nº 479 - Pq. São Paulo. Suíte Master, Suíte Simples, 6 Quartos, Sala 2 Ambientes com sacada, 3 Sala Estar, Sala de Jantar com sacada, 3 Cozinha Planejada, Área de Serviço, BWC Suíte Master, BWC Suíte Simples, 3 BWC Social. Com 5 vagas de garagens cobertas. Semi mobiliado. Pintura boa. Com 307 m² de área construída 154,99 m² de área total e 402 m² de área do terreno. **R\$ 630.000,00**

Casa Rua Belo Horizonte Nº 1064 - Vila Tolentino. Suíte Simples, Demi-Suíte, Quarto, Sala 1 Ambiente, Sala de TV, Hall com sacada, Jardim de Inverno, Cozinha, Copa, Lavanderia, BWC Suíte Simples, BWC Demi-Suíte, BWC Social. Com 1 vaga de garagem coberta. Possui Edícula com quarto, bwc, Churrasqueira. Com 221,12 m² de área construída e 426 m² de área do terreno. **R\$ 600.000,00**

Sobrado Rua Capitão Leônidas Marques Nº 1727 - Jd. Nova York Suíte Master com sacada, 2 Quartos, Sala 2 Ambientes, Sala Íntima com sacada, Cozinha Gourmet, Lavanderia, BWC Suíte Master, BWC Social, BWC Lavabo. Com 2 vagas de garagens cobertas. Com 2 vagas de garagens descoberta. Possui Edícula com Churrasqueira. Com 202 m² de área construída e 186 m² de área do terreno. **R\$ 505.000,00**

Casa Rua Joaquim Távora Nº 747 - Pq. São Paulo. Suíte com Hidro, Suíte Simples, Sala Estar, Sala de Jantar, Cozinha, BWC Suíte Hidro, BWC Suíte Simples, BWC Social. Com 1 vaga de garagem coberta. Com 4 vagas de garagens descoberta. Possui Edícula com Churrasqueira, Pia, Balcão. Com 110 m² de área construída e 402 m² de área do terreno. **R\$ 480.000,00**

Sobrado Rua Victor Meireles - Country. Suíte com Hidro com sacada, 2 Quartos com sacada, Sala 2 Ambientes, Cozinha Americana, Área de Serviço, BWC Suíte Hidro Banheira Retangular, BWC Social, BWC Lavabo. Com 2 vagas de garagens cobertas. Possui Edícula com Churrasqueira, Pia, Balcão. Com 140 m² de área construída + 20 m² de Edícula totalizando 160 m² de área total. **R\$ 435.000,00**

Casa Rua Marechal Cândido Rondon Nº 3032 - Centro. Suíte Simples, 2 Quartos, Sala Estar, 2 Área de Serviço, BWC Suíte Simples, BWC Social. Com 2 vagas de garagens cobertas. Possui Edícula com 2 quartos, sala, 2 bwc, Churrasqueira, Pia, Balcão. Com 110 m² de área construída e 139,75 m² de área do terreno. **R\$ 390.000,00**

Sobrado Condomínio Villaggio - Rua Quintino Bocaiuva Nº 470 - Pq. São Paulo. Suíte Simples, 2 Quartos, Sala 2 Ambientes, Cozinha Gourmet, Área de Serviço, BWC Suíte Simples, BWC Social, BWC Lavabo. Com 1 vaga de garagem coberta. Com 111,2 m² de área total. **R\$ 330.000,00**

Casa Rua Barawanas - Santo Antonio. Suíte Simples, 2 Quartos, Sala 2 Ambientes, Cozinha, BWC Suíte Simples, 2 BWC Social. Com 2 vagas de garagens cobertas. Pintura boa. Possui Edícula com sala, Bwc, Despensa, Churrasqueira, Pia, Balcão. **R\$ 300.000,00**

Casa Rua Guinard Nº 235 - Jd. Independência. 2 Quartos, Sala 1 Ambiente, Cozinha, BWC Social. Com 504 m² de área do terreno. **R\$ 250.000,00**

Casa Rua Pernambuco - Coqueiral. 2 Quartos, Sala 1 Ambiente, Cozinha, Lavanderia, BWC Social. Com 1 vaga de garagem descoberta. Com 75 m² de área construída e 156 m² de área do terreno. **R\$ 250.000,00**

Casa Rua Adelaide Bueno da Cruz Nº 1149 - Florais do Paraná. 3 Quartos, Sala Estar, Sala de Jantar, Cozinha, Lavanderia, BWC Social. Com 2 vagas de garagens cobertas. Com 64 m² de área construída e 125 m² de área do terreno. **R\$ 170.000,00**

PRÉDIOS E SALAS COMERCIAIS

SALAS EM EDIFÍCIOS no Condomínio UNIQUE, R. MINAS GERAIS Nº 1914 - CENTRO, Sala 1 Ambiente, BWC Social Com 1 vaga de garagem coberta. Com 112,66 m² de área total. Valor R\$375.373,55

TERRENOS E CHACARAS

Terreno Av. Piquiri Nº 1469 São Cristóvão - Lote/Data: 71 F - Quadra: 71 F. Área total de 8625 m². R\$ CONSULTE- NOS

Terreno BR 467 Cataratas - Lote/Data: 02 - Quadra: 01. Terreno Comercial. Área total de 4800 m². Possui Água, Asfalto, Luz, Esgoto. R\$ 2.400.000,00

Terreno Rua São Paulo Nº 1809 Centro - Lote/Data: 06 - Quadra: 403. Terreno. Área total de 770 m². Com medidas de 22 m largura por 33 m de comprimento. R\$ 1.200.000,00

Terreno Rua Bom Jesus Nº 56 Jd. Caravelle - Lote/Data: 0009 - Quadra: 0010. Terreno Residencial. Área total de 418,75 m². Com medidas de 16,75 m largura por 25 m de comprimento. Possui casa com 160m². R\$ 330.000,00

Chácara Rua Lagoa Mangueira Nº/Km 2750- Lago Azul. Área de 3000 M² com medidas de 40 m largura por 75 m de comprimento. R\$ 250.000,00

Terreno Rua Lajes. Jd. Santa Catarina - Lote/Data: 04 - Quadra: 09. Terreno. Área total de 491,56 m². Possui Água, Asfalto, Esgoto. R\$ 160.000,00

Terreno Rua Benedita Soares - Florais do Paraná - Lote/Data: 31 - Quadra: 14. Terreno Residencial. Área total de 250 m². Com medidas de 10 m largura por 25 m de comprimento. R\$ 95.000,00

Terreno Rua Antonio Peixe Nº 1463 Florais do Paraná - Lote/Data: 06 - Quadra: 34. Terreno Residencial. Área total de 250 m². Com medidas de 10 m largura por 25 m de comprimento. R\$ 84.000,00

Terreno Av. Expresso Norte Nº 631 Florais do Paraná - Lote/Data: 15 - Quadra: 32. Área total de 256 m². Com medidas de 10,22 m largura por 25 m de comprimento. R\$ 75.000,00

DESTAQUE DE VENDA



Ed. Way Point - Apto Nº 1101 Rua Recife Nº 1000 - Centro. Suíte Simples, 2 Quartos, Sala 2 Ambientes sacada com Churrasqueira e Pia, Cozinha, Lavanderia, BWC Suíte Simples, BWC Social, BWC Lavabo. Com 2 vagas de garagens cobertas. Possui 204 m² de área total e 111,56 m² de área privativa R\$ 570.000,00

SONHANDO COM SEU NOVO IMÓVEL?



helg.com.br

CONHEÇA NOSSOS
APARTAMENTOS DECORADOS!



Ligue e agende sua visita!
45 3223-2586
construtoraviverbem.com.br



PARC LUMIÈRE

UM LAR PARA CONSTRUIR
BOAS MEMÓRIAS

ENTREGA EM
NOVEMBRO/2016

DIFERENCIAIS

- ▶ Arquitetura elegante
- ▶ Janelas grandes
- ▶ Venezianas motorizadas
- ▶ Poço artesiano
- ▶ Varanda ampla e com churrasqueira
- ▶ Peitoril de vidro
- ▶ Salão de festas
- ▶ Apartamento com piso porcelanato e piso PVC nos quartos
- ▶ Localização nobre
- ▶ Previsão de 4 pontos para split
- ▶ Hall decorado
- ▶ Câmeras de segurança
- ▶ Aquecimento a gás (aquecedor incluso)
- ▶ Isolamento acústico entre andares e da tubulação de esgoto
- ▶ Depósito privativo na garagem



IMAGENS MERAMENTE ILUSTRATIVAS

VISITE O APARTAMENTO DECORADO.

RUA MATO GROSSO, 1519, CENTRO, CASCAVEL -PR



EMPREENDIMENTO:



VENDAS:



**IMOBILIÁRIA
BECK LIMA**
CRECI - 1877J

3225-4133 / 3035-1333
(45) 9971-1181 / 9991-6292
9972-5830

O Jornal de Fato está de cara nova!

"A imprensa livre é o pulmão da sociedade democrática"
Ives Gandra Martins



Aos **39 anos** de circulação, **O Paraná** acaba de inaugurar uma nova etapa em sua existência, com um projeto gráfico moderno e mais espaço para defender as principais demandas do Paraná e da sua gente, sempre pautado na ética e no jornalismo investigativo e propositivo.

Sugestões editoria@oparana.com.br

BRISA IMÓVEIS

Rua Souza Naves, 3983 - (45) 3225-3399 / 9972-3399

Fazenda com 16.000 ha em Primavera do Leste MT.
PLANTA 12.000 ha - 8 anos para pagamento.
-Vende em parte e arrenda restante.

IMÓVEIS À VENDA

- Área na BR 277 com 5000m² Barracão 1770 mts alugado - Aceita imóvel de menos valor.
- Área de 2.045 M² com 3 frentes na Rua Administração - Próximo a Uniãoeste, próprio para genindos ou prédio.
- Casa no Periollo - terreno de esquina com 2 casas - R\$ 200.000,00
- Fazenda em Primavera do Leste MT 16.000 há planta 12.000 há - Vende parte e arrenda o restante - Aceita imóvel no Paraná.
- 57 alqueires, com 38 mecanizados - Guavira Santa Teresa 2000 sacas de soja por alqueire - 20% entrada saldo em 8 anos
- 19 alqueires com 12 mecanizados - PR 163 Santa Maria 800m do asfalto 1500 sacas de soja ao alqueire.
- 11 alqueires mecanizados 800m da BR 277, 20 minutos de Cascavel. Casa, barracão, poço artesiano, boa de água.
- 19 alqueires mecanizados no São João- Boa de água a 3 km do pedágio
- Área BR 277 = 75.000m² 150m frente para BR, Entrada de 20% e restante parcelado em até 5 anos.
- ÚLTIMAS UNIDADES Terreno Brisa do Lago 600m²
- UMA QUADRA EM PALOTINA 40 X 135 = R\$ 1.000.000,00
- UMA QUADRA NA AV. BRASIL 5005m² Com 3267m² de área construída
- TERRENO DE ESQUINA Rua Maranhão próximo a rodoviária
- TERRENOS CONDOMÍNIO BRISADO LAGO 775m² - troco por imóvel comercial.
- Terreno na Rua Teodoro Sampaio prox a igreja Pq São Paulo R\$ 350.000,00



IMOBILIÁRIA ZANEL

Administração e Vendas

CRECI 1696-J

www.imobiliariazanel.com.br

IMÓVEIS PARA LOCAÇÃO

APARTAMENTOS:

- APTO - Suíte, 2 qtos simples, sala com sac., coz, lav, 1 vg gar. Rua Paraná, Ed Ana Maria... R\$ 1.200,00 não possui cond.
- APTO - Suíte c/ sac, 2 qtos, sala c/ sac c/ churrasq, coz, lav, 2 vg gar. Av. Barão do rio Branco, Ed. Wilhelms R\$ 1.100,00 não possui cond.
- APTO - Suíte, 2 qtos simples, sala com sac., coz, lav, 1 vg gar. Rua Visconde do Rio Branco, Ed Marina Viecelli R\$ 900,00 + cond
- APTO - Suíte, 2 qtos, sala/copa, sac, churrasq, coz, lav, 1 vg gar. Rua Manaus, Res. Veronica R\$ 900,00 não possui cond
- APTO - 2 qts, bwc, sala, coz, lav e gar. Av Torres, Ed. Torres, em frente a FAG R\$ 750,00 + cond
- APTO - 1 qts, bwc, sala, coz, lav e gar. Av Torres, Ed. Torres, em frente a FAG R\$ 550,00 + cond
- APTO - 1 qt, bwc, sl/coz, lav e gar. Rua João Padilha, FAG R\$ 550,00 não possui cond.
- APTO - 2 qt, bwc, sl/coz, lav e gar. Rua Rafael Picolli, CENTRO R\$ 600,00 não possui cond.
- APTO - 2 qt, bwc, sl/coz, lav e gar. Rua Cipreste, Res. Palmeiras, Coqueiral R\$ 500,00 + cond

CASAS:

- SOBRADO - Suíte c sacada, 2 qtos, bwc, sala, copa, lavabo, coz, área de serv e 2 gar. Rua Academia, Jd. Universitário R\$ 970,00
- SOBRADO - Suíte, 2 qtos, bwc, sala/ copa, lavb, coz, área de serv, 2 gar e churrasq. R Vasco da Gama, atrás do Cowboy Saloon R\$ 1.000,00
- CASA ALVENARIA- Suíte, 2 quartos, salas, cozinha, bwc, área de serviço e garagem. Rua Marechal Rondon, Ingra R\$ 1.100,00
- CASA ALVENARIA- 3 quartos, sala, cozinha, bwc, área de serviço e garagem. Rua Marechal Deodoro, centro R\$ 700,00
- CASA DE MADEIRA -3 qtos, sala, coz, bwc, área de serv. Rua José Bonifácio, São Cristóvão. (POSSUI OPÇÃO DE LOCAR CASA MISTA NOS FUNDOS) R\$ 650,00
- CASA DE MADEIRA(fundos) -2 qtos, sala, coz, bwc, área de serv. Rua Antonina, centro.(POSSUI OPÇÃO DE LOCAR SALA COMERCIAL EM FRENTE) R\$ 600,00

SALA:

- PREDIO COMERCIAL- com 1570m² de área (3 pavimentos), estacion próprio, R Paraná, Esq. C/ R Rmão Chrun R\$12.000,00
- SALA COMERCIAL TERREA ESQUINA: Aprox 60 m², Coqueiral, Rua Pe Ricardo c/ Rua João Lili Cirico R\$800,00
- SALA COMERCIAL TERREA: Aprox 50 m², Centro, Rua Antonina, próx. a Gastroclinica. (POSSUI OPÇÃO DE LOCAR CASA MISTA NOS FUNDOS) R\$ 700,00
- BARRACÃO: Aproximadamente 100 m², Bairro Santa Maria - Toledo - PR R\$600,00

IMÓVEIS PARA VENDA

- ÁREA RURAL- 10 alq, past, frente para BR, c/trevo de acesso, em Santa Maria prox. polícia Rod R\$600.000,00(rec imóveis)
- ÁREA RURAL- 6 alq, past, c/td estrutura p gado leiteiro à 500m de dist do asf, sito em Rio do Salto R\$1.200.000,00(rec imóveis)
- ÁREA URBANA- 2050 m² na BR 467 prox ao trevo cataratas, com 1 barracão de 300 m² e casa de 150 m² R\$1.100.000,00
- CHÁCARA (próx à comunidade de São Salvador)- 1 alqueire, com benfeitorias, de frente para a PR 180 R\$ 280.000,00
- CASA ALVENARIA ESQUINA- 49,8m², lote 273m², R Bororós esq R Fiorelli Scanagata, Em Frente a Univel R\$ 210.000,00
- CASA MISTA- aprox 100m² com lote de aprox 385m², Rua Belo Horizonte R\$ 320.000,00
- CONJUNTO DE IMÓVEIS- 4 Sobrados, 1 Apto e 2 Sls Com, R João Lili Cirico esq Padre Ricardo, Coqueiral. R\$1.800.000,00
- SOBRADO -TOLEDO- com aprox. 240m² e lote com aprox. 280m², excelente acabamento, Vila Industrial R\$ 900.000,00
- APTO Rua Rafael Picolli, centro, 2 qtos, sala, cozinha, área de serviço sem gar, aprox. 70 m² R\$ 140.000,00
- APTO Rua Rafael Picolli, centro, 3 qtos, sala, cozinha, área de serviço sem gar, aprox. 80 m² R\$ 160.000,00
- APTO Av. Torres, Fag, 2 qtos, sl, coz, banheiro, lav, aprox 72m² R\$ 155.000,00
- APTO Av. Torres, Fag, 1 qtos, sl, coz, banheiro, lav, aprox 55m² R\$ 115.000,00
- APTO - Suíte, 2 qtos, sala, coz, bwc, lav, 2 vg gar. Rua Rafael Picolli, Ed. Dresdem R\$ 205.000,00
- APTO - Suíte, 2 qtos, sala, coz, bwc, lav, 2 vg gar. Rua Paraná, Ed. Itapuã (aceita camionete no negócio) R\$ 280.000,00
- APTO - Suíte, 2 qtos, sala, coz, bwc, lav, gar. Ed João Baptista Cunha, Centro R\$ 430.000,00
- PREDIO RESIDENCIAL CENTRAL: Aprox. 1.070m² de área construída e terreno de aprox. 700m², sendo 10 unid resid todas locadas, situado na Rua Recife, região central. R\$4.300.000,00
- TERRENO- Rua Amazonas esquina com Tiradentes, Country, 800 m² (20x40) R\$ 800.000,00
- TERRENO- Rua Guanabara, Pioneiros Catarinense, 450 m² (15x30) R\$ 300.000,00
- TERRENO- Rua Gugel, Jd. Universitário, 455 m² (14x32,5) R\$ 150.000,00
- TERRENO- Rua Ciro Monteiro, Brasília, 384 m² (12x32) R\$ 150.000,00
- TERRENO- Rua Masueto Frankilino Zanuzzo, Lot. Nova Veneza, 360 m² (12x30) R\$ 130.000,00

FONE/FAX (45) 3225-2595

Av. Brasil, 5904, 1º Andar, sala 04 - Centro - Cascavel/PR

Residencial Ana Vitória

APARTAMENTOS



65m²
92m²

Apartamentos próximo ao Lago de Cascavel trazendo conforto e qualidade de vida

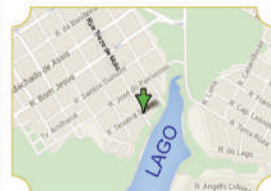

2 quartos
sala/cozinha
lavanderia e bwc.
sacada c/ churas.
baixo condomínio



ENTREGA AGOSTO 2015



CONSTRUÇÃO E INCORPORAÇÃO
VENDRAMIN ENGENHARIA LTDA

Rua Treze de Maio, nº 71

3225-0884 9952-1945



Presença
imóveis

CRECI J04494

Av. Assunção, 103 - Alto Alegre - (45) 3096-2020



APARTAMENTOS

- R\$ 95 mil + parcelas – Res. Altenburg** country 2 quartos sala cozinha planejada banheiro, 1 vaga de garagem.
- R\$ 155 mil – Ed. Kunz** Rua Tinguis com 2 quarto, sala, cozinha, bwc, 1 vaga de garagem.
- R\$ 162 mil – Ed. Kunz** Rua Tinguis com 2 quarto, sala, cozinha, bwc, 2 vaga de garagem.
- R\$ 180 mil – Ed. Jardim dos Ipês** Jd Cristal Rua Padre Ricardo com 2 quartos, sala, cozinha, sacada com churrasqueira 1 vaga de garagem.
- R\$ 180 mil – Ed. Hyde Park** - Neva Rua Marechal Deodoro 2 qtos, Sala 2 Ambientes, Cozinha planejada, Área de Serviço, BWC com armário com 1 vaga de garagem.
- R\$ 200 mil – Ed. Villares – Pacaembu** com 2 quartos, sala, cozinha e banheiro, 1 vaga de garagem.
- R\$ 242 mil – Ed. Grand Hudson** – Alto Alegre Rua Paraguai, 431, planta 4, 1 suíte+ qtos, 2 vagas de garagem, sacada com churrasqueira.
- R\$ 260 mil – Residencial Judith** Coqueiral 1 suíte 2 quartos, WC, sala, cozinha 1 vaga de garagem.
- R\$ 550 mil – Ed. Grand Ville** Centro Rua Minas Gerais, 1 suíte com hidro + 2 qtos, sala 3 ambiente, sacada com churrasqueira, 2 vagas de garagem.

CASAS

- R\$ 150 mil – Florais do Paraná** Rua Antonio Peixe 3 qtos, sala, cozinha, WC garagem para 2 carros.
- R\$ 150 mil – Faculdade** Rua Ciências Sociais com 3 quartos 262,5 m² de terreno, aceita proposta.
- R\$ 175 mil – Floresta** Rua Clevelandia 3 quartos, sala, cozinha, WC, 2 vagas de garagem casa esquina.
- R\$ 160 mil – Angra dos Reis** Rua Tupis com 2 qtos, sala, cozinha, WC, 2 vagas de garagem.
- R\$ 160 mil – Santa Cruz** Rua Tchucarramaes 2 qts, sala, cozinha WC, casa em condomínio com 1 vaga de garagem.
- R\$ 165 mil – Angra dos Reis** Rua Carajás com 2 qtos, sala, cozinha, WC, 2 vagas de garagem.
- R\$ 180 mil – Angra dos Reis** - Rua Alcides da Costa Ribeiro 1st +1 qtos Sala, cozinha, área de Serviço, WC, com 1 vaga de garagem.
- R\$ 180 mil – Faculdade** Rua Prates com 2 qtos, Sala, cozinha, WC com 2 vaga de garagem, 150 m² área construída, 448 m² terreno casa de madeira.
- R\$ 185 mil – Santa Cruz** Rua Tchucarramaes 2 qts, sala, cozinha WC, casa com 2 vaga de garagem.
- R\$ 185 mil – Angra dos Reis** Rua Carajás com 3 qtos, sala, cozinha, WC, 2 vagas de garagem.
- R\$ 185 mil – Santa Cruz** Rua Itaquiara casa com 1 suíte, 2 qtos, sala, cozinha, WC social, lavanderia 68 m² com churrasqueira nos fundos.
- R\$185 mil – Floresta** casa com 1suíte + 2 quartos, sala ,cozinha e banheiro 1 vaga de garagem.
- R\$ 190 mil – Floresta** Rua João de Barro com 3 qtos, sala, cozinha, área de serviço, WC com 264 m² terreno.
- R\$ 190 mil – Santa Maria** – casa em madeira com 2 quartos e demais dependência terreno 300 m², vende ou troca por imóvel em Cascavel.
- R\$ 195 mil – Condomínio Residencial Alto do Canadá** suíte 2 quartos, sala, cozinha conjugada 1 vaga de garagem.
- R\$ 230 mil – Terra Nova Cascavel 1** Rua Av. das Torres com 1 suíte, 2 qtos, cozinha, 2 vagas de garagem com 67 m².
- R\$ 215 mil – 14 de Novembro** casa mista com 3 quartos, sala, cozinha, WC, garagem para 2 carros.
- R\$ 215 mil – Canadá** casa em condomínio Alto do Canadá, suíte, 2 qtos, sala e cozinha conjugada com 85,7 m² construída.
- R\$ 240 mil – Terra Nova Cascavel 1** Rua Av. das Torres com 1 suíte, 2 qtos, cozinha, 2 vagas de garagem com 67 m² + ampliação.
- R\$ 250 mil – Pioneiros Catarinense** 2 quartos, sala, cozinha, WC, espaço com churrasqueira 2 vagas de garagem.
- R\$ 260 mil – Continental Park** Rua lageado com 3 quartos, cozinha, sala, garagem para 2 carros, cerca elétrica, portão eletrônico com 100 m² área construída.
- R\$ 260 mil – Faculdade** Rua administração casa em madeira com terreno de 364 m².
- R\$ 355 mil – Cidade Verde** Rua Jatobá 1 suíte + 2qtos, cozinha planejada, sala 2 ambientes, garagem 2 carros, 180 m² de terreno 116 m² área construída.
- R\$ 480 mil – Angra dos Reis** – Rua Tupinambás casa com piscina, banheiro com hidro, edícula com churrasqueira, 1 suíte + 2 quartos.
- R\$ 680 mil – Pq São Paulo** - Rua Joaquim Távora casa com sala comercial com 3 qts, 2 salas 02 wc, área de laser, imóvel com 708 m².
- R\$ 850 mil - Alto Alegre** -Rua Fagundes Varela com 1 St + 2 qtos, closet com armários , sala estar, sala de TV com painel, cozinha Planejada com fogão cook top, área de serviço, WC Social, com 4 vagas de garagens possui área de lazer com churrasqueira, armários, fogão, forno, bancada em granito, quarto para visita, banheiro, aquecimento solar em todos os pontos inclusive piscina, com 300 m² de área construída e 585 m² de área do terreno.

TERRENOS

- R\$ 110 mil – Veneza** Rua França entre as Ruas Lisboa e Madrid, medindo 12x30 = 360m²
- R\$ 120 mil - Morumbi** Jd Mantovani total de 200 m² 10 x 20 m².
- R\$ 120 mil – 14 Novembro** terreno com 455 m² 13 x 35.
- R\$ 130 mil – Esmeralda** Terreno com 456 m² 12x38.
- R\$ 140 mil – Colônia São Francisco – BR 369 km 511** Terreno com barracão, com 1266,11 m².
- R\$ 180 mil - Morumbi** Jd Mantovani total de 500 m² são 2 terrenos 20 x 25 m².
- R\$ 210 mil – Florais do Paraná** 500 m² 20 x 25 m.
- R\$ 285 mil – Canadá** 432 m² 12 x 30,5 m lado esquerdo, 12 x 41,5 lado direito.
- R\$ 380 mil – Centro** Rua Visconde do Rio Branco 15 x 43 m terreno com kitinetes.
- R\$ 420 mil - Neva** Rua Osvaldo Cruz área total de 687,5 m² com medidas de 12,5 x 55 m
- R\$ 550 mil – Centro** Rua Antonina terreno área total de 451,2 m² 12 x 37,6 m².
- R\$ 620 mil – São Cristóvão** Rua Estilac Leal, terreno com 7 kitnetes construídas e alugadas medindo 600 m² total.

COMERCIAIS

- R\$ 980 mil – BARRACÃO PARA SUPERMERCADO** Sala comercial térrea, com aproximadamente 600 m², contendo 02 banheiros privativos com vestiários e 02 banheiros sociais, com espaço para depósito. Sobreloja com aproximadamente 250 m² contendo 03 quartos, 01 suíte, banheiro social, sala de estar, cozinha, lavanderia, área de lazer com churrasqueira e sótão com aproximadamente 100 m². Área total construída de aproximadamente 950 m², toda em alvenaria

SOBRADOS

- R\$ 320 mil – Porto Seguro** Rua Euvira com 3 quartos, sala, cozinha, área de serviço, WC, lavabo 01 vaga de garagem 104 m² área construída.
- R\$ 470 mil – Porto Seguro** Rua Mario Miguel de Melo 1 suíte + 2 qtos, sala, cozinha, área de serviço garagem para 2 carros com 142 m² área construída.
- R\$ 520 mil – Centro** Rua Paraná Com 1 Suíte com sacada + 2 qtos, Sala 2 ambientes, cozinha, área de Serviço, WC social, lavabo com 2 vagas de garagem 130 m² de área construída.
- R\$ 900 mil – Canadá** Rua São Borja com 1 suíte máster , demi-suíte , sala de estar , sala de jantar, cozinha com móveis planejados, edícula com churrasqueira, quarto e banheiro, piscina, garagem para 4 carros 490 m² de terreno.
- R\$ 1.190.000 – Tropical** Rua Jataí com 1 suíte simples, 3 quartos, cozinha planejada, sala de estar, sala de jantar, sala de TV, escritório, depósito, edícula, lavanderia garagem para coberta para 2 carros com 304 m² de área construída.

LOCAÇÃO

- SALAS COMERCIAIS** – Universitário medindo 94m², 79m², 63m² EXCELENTE LOCALIZAÇÃO, valores a negociar.
- R\$ 400,00 – SALAS COMERCIAIS** Edifício Centro Comercial Lince.
- SALA COMERCIAL** – Rua Recife próximo clube Comercial 140 m² R\$ 2.100,00
- R\$ 4.000,00 COMERCIAL** – BARRACÃO Rua Belo Horizonte Centro com 250m² área total.
- R\$ 500,00 – APTO** Jd Itália 1 suíte 1 quarto, cozinha, WC, 1 vaga de garagem.
- R\$ 650,00 – APTO – FAG** Ed. Toledo com 2 quartos, sala, cozinha e WC, 1 vaga de garagem.
- R\$ 650,00 – APTO** - ED.VILLARES – PACAEMBU com 3 quartos, sala, cozinha, banheiro 1 vaga de garagem.
- R\$ 700,00 – APTO FAG** - DIVINA PRESENÇA com 2 quartos, sala, cozinha e WC com mobília na cozinha 1 vaga de garagem.
- R\$ 750,00 APTO** - ED. ESTRELA na Av. Brasil Centro com 1 St + 2 qtos, sala 2 Ambientes, cozinha, área de serviço, WC condomínio aproximado R\$ 50,00, SEM GARAGEM.
- R\$ 780,00 APTO** – ED. SIRIUS – MARIA LUIZA com 2 quartos cozinha planejada, sacada com churrasqueira, área de serviço.
- R\$ 900,00 APTO** – GENERAL OSORIO – PQ SÃO PAULO com 2 quartos sala 2 ambientes, sacada com churrasqueira 1 vaga de garagem.
- R\$ 1.000,00 APTO**- SAN MARINO – CENTRO 1 suíte 2 quartos, cozinha planejada, banheiro com armário 1 vaga de garagem.
- R\$ 1.590,00 APTO** - ED. BARCELONA Rua Rio de Janeiro centro com 1 St + 2 qtos, sala 2 ambientes, cozinha, área de serviço, WC com 2 vagas de garagem, condomínio aproximado R\$ 300,00
- R\$ 2.400,00– APTO VILLA MEDINE CENTRO** – com 3 suítes, sala 3 ambientes, departamento empregada 3 vagas de garagem.
- R\$ 550,00 CASA** – Rua Pedro Baú Turisparque, com 2 quartos, sala, cozinha e banheiro garagem para 3 carros com sobra de terreno.
- R\$ 680,00 – CASA SANTOS DUMONT** com 2 quartos, sala, cozinha, WC, 1 vaga de garagem.
- R\$ 1.450,00 SOBRADO** - Rua Pato Branco São Cristóvão, 1 suíte + 2 quartos, sala 2 ambientes, espaço com churrasqueira.



**IMOBILIÁRIA
SECURITÁ**

45 **3037-5323** 45 **9972-8153**

www.imobiliariasecurita.com.br

Rua Rio de Janeiro, 552, Centro, Cascavel/PR



CASAS	
CANCELLI. 3suítes, 3qtos, 04 garagens. Rua Elizeu do Prado.....	R\$15.000.000,00
CENTRO. Suíte, 2quartos,02garages, piscina, sauna.Rua Rio de Janeiro.....	R\$1.100.000,00
CARAVELLI. Suíte, 02 quartos, 02 garagens. Rua Machado de Assis.....	R\$1.250.000,00
MARIA LUIZA. 03suítes, 01quarto, 05 vgs de garagem. Rua Cuiabá.....	R\$1.000.000,00
CENTRO. 04quartos,02 vgs de garagem.Rua Antonina.....	R\$900.000,00
NOVA YORK. Suíte, 2quartos, 04 vgs de garagem.Rua Carlos Chagas.....	R\$870.000,00
CENTRO. Suíte, 02quartos, 02vgs de garagem. Rua Marechal Deodoro.....	R\$800.000,00
NEVA. 02 suítes,02 quartos,04 vgs de garagens.Rua Marechal Floriano.....	R\$770.000,00
CENTRO.suíte,02quartos, 02 vgs de garagens.Rua Marechal Deodoro.....	R\$750.000,00
TROPICAL. suíte, 3quartos, 03 vgs de garagem.Rua Jatal.....	R\$650.000,00
COUNTRY. Suíte,2quartos,02 vgs de garagens.Rua Vicente Machado.....	R\$600.000,00
TROPICAL. Suíte, 02quartos, 05 vgs de garagens. Rua João de Mattos.....	R\$600.000,00
PACAEMBÚ.02suítes, 02 qtos,04 garagens. Rua Bartolomeu de Gusmão.....	R\$560.000,00
ANGRA DOS REIS. Suíte máster,02quartos, 04 garagens. Rua Tupinambá.....	R\$500.000,00
CIDADE VERDE. Imóveis em um mesmo lote. Rua Antonio Kucinski.....	R\$450.000,00
CENTRO. 03quartos, 02 vgs de garagem.Rua Francisco Beltrão.....	R\$380.000,00
CANCELLI. 03quartos,02 vgs de garagens.Rua Natalicio Florentino Alves.....	R\$380.000,00
CANADÁ. Suíte, 02 quartos,garagem. Rua Itaipu.....	R\$350.000,00
CORBELIA. Suíte, 03 quartos, 03 garagens. Rua do Lírio.....	R\$350.000,00
SANTA HELENA. Suíte,02quartos,03garagens. Av.Rio Grande do Sul.....	R\$340.000,00
FACULDADE. Suíte, 2quartos, 2vgs de garagem. Rua Engenharia.....	R\$320.000,00
CIDADE VERDE. Suíte, 02quartos,02 garagens.Rua Cambará.....	R\$320.000,00
SANTA TERESA. 03quartos,02 vgs de garagens.Rua Tapajós.....	R\$300.000,00
COND.SANTA HELENA.suíte, 02 quartos, piscina.Rua Pacu.....	R\$300.000,00
MARIA LUIZA. 03quartos,02 vgs de garagens.Rua Jose Caldart.....	R\$290.000,00
CANADÁ.Suíte,2quartos, 1 vaga de garagem.....	R\$215.000,00
CANADA. Suíte,02 quartos, 02 garagens. Rua Acquilino Massochin.....	R\$212.000,00
ANGRA DOS REIS. Suíte,02qtos,02 garagens. Rua Antonio Rotta Ribeiro.....	R\$210.000,00
ANGRA DOS REIS. 3quartos,02 vgs de garagem. Rua Tupis.....	R\$209.000,00
NEVA. 03quartos,garagem.Rua Visconde do Rio Branco.....	R\$200.000,00
INTERLAGOS. Suíte, 02quartos, garagem. Rua Thomas Edison.....	R\$200.000,00
CANADÁ suíte, 02quartos, garagem. Rua Rafael Picolli.....	R\$195.000,00
ANGRA DOS REIS. 03 quartos, garagem descoberta.Rua Tupis.....	R\$195.000,00
ANGRA DOS REIS. Suíte, 02quartos, garagem. Rua Antonio Rotta Ribeiro.....	R\$195.000,00
CANADA.Suíte,02 quartos,garagem.Rafael Picolli.....	R\$195.000,00
BRASILIA. 2quartos, 04 vgs de garagem. Rua Procópio Ferreira.....	R\$190.000,00
FLORENÇA. Suíte, 02quartos, 02vgs descobertas. Rua Campo Grande.....	R\$190.000,00
JD.CLARITO. 3quartos,02 vgs de garagem. Rua Galo da Serra.....	R\$190.000,00
CANDIDO RONDON. Suíte, 2quartos, 02 garagens. Rua Francisco Assis.....	R\$180.000,00
STAFELICIDADE.suíte, 1quarto, garagem. Rua Cb. Manoel Biri de Aguiela.....	R\$170.000,00
FLORAIS DO PR. 03quartos, 02 garagens. Rua Adelaide B.Cruz.....	R\$170.000,00
FLORENÇA. Suíte, 01quarto, 02 garagens. Rua Tupiniquins.....	R\$170.000,00
ANGRA DOS REIS. 03 quartos, garagem.Rua Carajás.....	R\$170.000,00
PERIOLLO. 03quartos, garagem. Rua Copacabana.....	R\$170.000,00
*MORUMBI. 3quartos,03 vgs de garagem.Rua São Roque.....	R\$170.000,00
ANGRA DOS REIS. 02 quartos, 02 vgs de garagens. Rua Carajás.....	R\$165.000,00
PADOVANI. 03quartos, garagem. Rua Domingos Conceição Lopes.....	R\$165.000,00
BRASMADEIRA. 03quartos,garagem.Rua Antonio Conradi.....	R\$165.000,00
BRASMADEIRA. 02quartos,garagem. Rua Osvaldo Daloglio.....	R\$160.000,00
GUARUJA. 04 quartos,02 vgs de garagem. Rua Açucenas.....	R\$150.000,00
MORUMBI. 3quartos,garagem.Rua Clovis Juliano Bonato.....	R\$145.000,00
FLORENÇA. 02quartos, 02 vgs de garagens. Rua Domingos Zago.....	R\$145.000,00
FLORENÇA. 02 quartos, 03 vgs de garagens.Rua Tupiniquins.....	R\$145.000,00
MORUMBI. Frente p/rua, 02quartos, garagem descoberta.Rua MonteNegro.....	R\$145.000,00
PERIOLO. 2quartos,garagem.Rua Serra do Bol.....	R\$145.000,00
MORUMBI. (frente) 02quartos, garagem.Rua Lagoa Bonita.....	R\$145.000,00
FLORESTA. 2quartos 02 vgs de garagem descobertas. Rua dos Pardais.....	R\$140.000,00
INTERLAGOS. 03quartos, garagem. Rua Grahmbell.....	R\$140.000,00
MORUMBI. 02quartos, garagem descoberta. Rua São Roque.....	R\$120.000,00
PERIOLLO. Res. Copacabana - 02 quartos, garagem. Rua Haití.....	R\$140.000,00
INTERLAGOS. Lot.Barcelona. 2quartos, garagem. Rua Olivedo.....	R\$130.000,00
BRASILIA. 2quartos, garagem. Rua Lupicínio.....	R\$107.000,00
SOBRADOS	
TROPICAL 03 suítes,04 vgs de garagens,piscina. Rua Valdemar Bonn.....	R\$1.390.000,00
TROPICAL. Suíte,04 quartos,06 vgs de garagens. Rua Flamboyant.....	R\$1.300.000,00
TROPICAL. Suíte máster,02demisuítes,edícula, 03 garagens.Rua Bavínia.....	R\$850.000,00
FORMOSA DO OESTE suíte máster 4qtos,02 vgs de garagem. Av.Goiânia.....	R\$800.000,00
MARIA LUIZA. 04 suítes, 04 vgs de garagem. Rua do Comercio.....	R\$780.000,00
TROPICAL. 02 suítes, 01 qto,02 vgs de garagens. Rua Fagundes Varela.....	R\$650.000,00
CATARATAS. Suíte master, 02 suítes, 02 gars. Rua Estanislau Chervinski.....	R\$650.000,00
ALTO DA NEVA. Suíte,02 demi-suítes,02garagens. Rua Hieda B. Mayer.....	R\$600.000,00
CIDADE VERDE. Suíte,2quartos,02 vgs de garagem. Rua Aroeira.....	R\$600.000,00
CATARATAS. 03 suítes, 02 vgs de garagens. Rua Estanislau Chervinski.....	R\$520.000,00
TURISPARK. Suíte,02quartos,03garagens.Rua Agronomia.....	R\$500.000,00
CENTRO. Suíte,2quartos, 04 vgs de garagem.Rua Carlos de Carvalho.....	R\$480.000,00
NEVA. 03 suítes, 03 vgs de garagem.Rua Olivia Ruchiski.....	R\$470.000,00
PQ SÃO PAULO. 03 suítes, 02 vgs de garagem. Rua Souza Naves /Vitória.....	R\$450.000,00
ROMA. 03suítes, 02 vgs de garagem.Rua Santa Clara.....	R\$450.000,00
PARQUE VERDE. Suíte, 02 quartos, 03 garagens.Rua dos Eucalipto.....	R\$430.000,00
MARIA LUIZA. Suíte, 02quartos, 03 vgs de garagem. Rua Santa Clara.....	R\$430.000,00
NEVA. Suíte, 02 quartos, 02 garagens Rua Olivia Kucinski/ Manoel Ribas.....	R\$430.000,00
NEVA. Suíte, 2quartos, 2 vgs de garagem.Rua Sergio Djalma de Holanda.....	R\$420.000,00
NEVA. Suíte,02 quartos,02 vgs de garagem. Rua Visconde do Rio Branco.....	R\$420.000,00
TROPICAL. Suíte, 2 quartos,garagem.Rua São Luis.....	R\$402.000,00
NEVA. Suíte, 02 quartos,02 vgs de garagens. Rua Belo Horizonte.....	R\$390.000,00
COUNTRY,suíte,02 quartos,03 vgs de garagem. Rua Pedro Ivo.....	R\$380.000,00
PARQUE VERDE. Suíte,02quartos,02 vgs de garagem.Rua Ciprestes.....	R\$380.000,00
ALTO ALEGRE. Suíte,03 quartos, 02 vgs de garagens. Rua Flamboyant.....	R\$380.000,00
ALTO ALEGRE. Suíte, 02 quartos, 02 garagens.Rua Púlio Pimentel.....	R\$372.000,00
ROMA. Suíte, 02 quartos,02 vgs de garagem. Rua Santa Clara.....	R\$330.000,00
CLARITO. Suíte,2quartos, garagem p/ 02 carros. Rua Jacutinga.....	R\$315.000,00
ESMERALDA. Suíte,2quartos,garagem. Rua Espinélio.....	R\$315.000,00
PORTO SEGURO.03 quartos, 02 vgs de garagem. Rua Iraci Viganó.....	R\$300.000,00
PQ SÃO PAULO. Suíte, 2quartos, 02garagens. Rua Carlos de Carvalho.....	R\$275.000,00
PORTO SEGURO. 02 quartos,garagem.Rua Mario Miguel de Mello.....	R\$250.000,00
SANTO ONOFRE. Suíte, 2quartos, 2 garagens.Rua Tapajós.....	R\$250.000,00
BRASMADEIRA. Suíte, 02quartos, 02 garagens. Rua Alvorada.....	R\$230.000,00
APARTAMENTOS	
LE PRESTIGE. Suíte máster, 02 suítes, 03 gars.Rua Vicente Machado.....	R\$2.500.000,00
LE PRESTIGE.suíte máster, 02suítes, 03 gars. Rua Vicente Machado.....	R\$1.250.000,00
LE PRESTIGE.suíte máster, 02suítes, 03 gars.Rua Vicente Machado.....	R\$1.162.000,00
RES.DE BONA. Suíte,02 quartos,02 vgs de garagem. Rua Curitiba.....	R\$900.000,00
ED.TORRE NOVA DUPLEX 04suítes, 02vgs de garagem.Rua Paraná.....	R\$850.000,00
ED. BELLE MAISON. 03 suítes,02 vgs de garagem. Rua Mato Grosso.....	R\$750.000,00
ED.GEMINI II. Suíte,2quartos, 02 vgs de garagem.Rua São Paulo.....	R\$750.000,00
ED.ARMANDO REZENDE(603). Suíte,02qtos, 02 garagens.Rua OlavoBilac.....	R\$681.000,00
ED WAY POINT. Suíte, 2quartos, 02garagens. Rua Recife.....	R\$680.000,00
ED.GERALDO MARQUES.suíte,2quartos,02 garagens. Rua Mato Grosso.....	R\$650.000,00
ED.VILA FELICHE. Suíte,02 quartos,02 vgs de garagem.Rua Pedro Ivo.....	R\$620.000,00
ED.SÃO RAFAEL. Ap 62 Suíte, 02quartos, 02 garagens. Rua Pernambuco.....	R\$570.000,00
ED.ATHENAS. suíte,2quartos,02 vgs de garagem.Rua Presidente Kennedy.....	R\$550.000,00
ED. ATLANTA. Suíte, 02 quartos, 02 vgs de garagens. Rua Salgado Filho.....	R\$550.000,00
ED.VILLA REAL. Suíte, 2quartos, 02garagens. Rua Marechal Floriano.....	R\$525.000,00
JOÃO BATISTA CUNHA. (206) suíte, 2quartos, 02 garagens.RuaRiachuelo.....	R\$500.000,00
JOÃO BATISTA CUNHA. (205) suíte, 2quartos, 02 garagens.RuaRiachuelo.....	R\$500.000,00
ED.VILLA REAL. Suíte, 2quartos, 02garagens. Rua Marechal Floriano.....	R\$485.000,00
RES.DE BONA. Suíte,02 quartos,02 vgs de garagem. Rua Curitiba.....	R\$450.000,00
ED. AUGUSTUS.(AP 22) suíte,02quartos,02 garagens.Rua da Bandeira.....	R\$445.000,00
ED. AUGUSTUS.(AP 14) suíte,02quartos,02 garagens.Rua da Bandeira.....	R\$438.075,00
ED.FLOR DE LIS.suíte máster,02quartos,vg p/02 carros. Rua da Bandeira.....	R\$420.000,00
ED.VALPARAISO. Suíte, 02 quartos, 02 garagens. Rua Pernambuco.....	R\$408.000,00
ED. MANOEL RIBAS suíte, 02demisuíte, 02 garagens. Rua Manoel Ribas.....	R\$397.550,00
RESIDENCIAL MARINI. Suíte, 2 qtos, 02garagens.Rua Visc.Guarapuava.....	R\$387.000,00
RES. ALEXANDRIA. Suíte, 02 quartos, garagem. Rua Marechal Floriano.....	R\$382.500,00
ED.MONTERREY. suíte, 2quartos,02 garagens.Rua Marechal Floriano.....	R\$375.566,76
ED.JOÃO B. CUNHA. (404) suíte, 02qtos, 02 garagens.Rua Riachuelo.....	R\$370.000,00
ED. MANOEL RIBAS suíte, 02demisuíte, garagem. Rua Manoel Ribas.....	R\$366.250,00
ED.ANA CANDIDA. Suíte, 2quartos,garagem.Rua da Bandeira.....	R\$360.000,00
ED.JOÃO B. CUNHA. (304) suíte, 02qtos, 02 garagens.Rua Riachuelo.....	R\$360.000,00
ED.BELVEDERE. Suíte, 2quartos, garagem.Rua Presidentes Bernardes.....	R\$360.000,00
ED.SANTOS DUMONT. Suíte, 02quartos, garagem.Rua Mato Grosso.....	R\$360.000,00
ED.OLIVA GARDEN. Suíte, 02 quartos,02 gars. Rua Francisco Bartinick.....	R\$352.000,00
ED.JOÃO B. CUNHA. (204) suíte, 02qtos, 02 garagens.Rua Riachuelo.....	R\$350.000,00
ED.SAN FERNANDO.suíte, 2quartos,02 garagens. Rua Souza Naves.....	R\$350.000,00
ED.LAGUNA.suíte, 2quartos, garagem.Rua Treze de Maio.....	R\$349.000,00
ED.VITA REALE. Suíte, 2quartos, garagem.Rua Antonina.....	R\$346.143,00
ED.VALPARAISO. Suíte, 01quarto, 01 vg de garagem. Rua Pernambuco.....	R\$340.000,00
ED.ILE DE FRANCE.suíte,02 quartos,garagem.Rua Mato Grosso.....	R\$335.000,00
ED.VISCONDE DE MAUÁ. Suíte, 02quartos,garagem.Rua São Paulo.....	R\$330.000,00
EDSOLYFRAN. (apto 71) 02suítes, 01 quarto, garagem.Rua Paraná.....	R\$317.500,00
ED.JOÃO FACHI. Suíte, quarto, garagem. Rua São Luis.....	R\$316.000,00
ED.QUINTO ANDREIS. suíte,2quartos,garagem.Rua Eng.Teodoro Sampaio.....	R\$296.881,00
ED.QUINTO ANDREIS. suíte,2quartos,garagem.Rua Eng.Teodoro Sampaio.....	R\$260.411,50
ED.LAGUNA.2quartos, 02 vgs de garagens.Rua Treze de Maio.....	R\$259.000,00
LACUSTRE II. Suíte, 02 quartos, garagem. Rua Santos Dumont.....	R\$252.000,00
ED.HANNOVER. 02quartos, garagem. Rua Manaus.....	R\$250.000,00
ED.BRISTOL. 02quartos, garagem. Rua Paraná.....	R\$248.000,00
ED.VALENCE. 02quartos, garagem. Rua Mar.Candido Rondon.....	R\$244.398,67
ECOVILLE. 02quartos, garagem. Rua Manaus.....	R\$240.000,00
ED.ANA VITÓRIA. 02quartos, garagem.Rua Treze de Maio.....	R\$225.000,00
JACARANDÁ BOULEVARD.02quartos,garagem. Rua Francisco Bartinick.....	R\$220.000,00
SOUZA DOURADO II. 3quartos,garagem.Rua Curitiba.....	R\$220.000,00
ED.PRES.COSTA E SILVA.02quartos,garagem.Rua Pres.Costa e Silva.....	R\$219.870,00
ED.SOLYFRAN (apto14) 2quartos, garagem. Rua Paraná.....	R\$209.765,00
ED. ESPLENDOR. 02quartos, garagem.Rua João de Mattos.....	R\$202.700,00
RESIDENCIAL VELA MAR. 02 quartos, garagem. Rua Belem.....	R\$200.000,00
RES.AMAZONIA. suíte,01 quarto, sacada,garagem. Rua Manaus.....	R\$200.000,00
RES.CHAMPAGNAT. 2quartos, garagem. Rua Emiliano Afonso Silva.....	R\$200.000,00
SOUZA DOURADO II. 2quartos, garagem. Rua Curitiba.....	R\$200.000,00
ED.SOLYFRAN (apto11) 1quarto, garagem. Rua Paraná.....	R\$197.675,00
ED.ANA VITÓRIA. 02quartos, garagem.Rua Treze de Maio.....	R\$195.000,00
ED.FLAMBOYANT RESIDENCE. 02quartos,garagem.Rua Flamboyant.....	R\$194.838,00
MARIO COPACHINSKI. Suíte, 01quarto, Garagem.Rua Amarelido Passos.....	R\$188.278,00
ED.QUINTO ANDREIS. suíte,2quartos,garagem.Rua Eng.Teodoro Sampaio.....	R\$187.575,00
ED.PARNANGUARA. 02 quartos, garagem descoberta. Rua Paranaguá.....	R\$185.900,00
ED.SAN JUAN. 02 quartos, vg p/ 02 carros. Rua Pedro Miranda.....	R\$185.000,00
AMAZÔNIA. Suíte, 01 quarto, garagem. Rua Manaus.....	R\$175.000,00
ED.GÊNIVA. Suíte, 01 quarto. Travessa Cristo Rei.....	R\$172.000,00
ED.MORADA DO SOL.02quartos, garagem. Rua Jorge Lacerda.....	R\$160.000,00
RES.FLORENÇA. 3quartos, garagem. Rua Bororós.....	R\$160.000,00
ED.LORIENT. 02 quartos, garagem.Rua Cristó Redentor.....	R\$160.000,00
GUARUJÁ. 03 quartos,garagem.Rua Samambaias.....	R\$150.000,00
RES.ALTO DA FAG.suíte,garagem.Rua João Kuloski.....	R\$140.000,00
RES.PALMEIRAS. 02quartos,garagem.Rua Cipreste.....	R\$135.000,00
PARQUE DAS AVES.03quartos,garagem. Rua Julio Szymanski.....	R\$130.000,00
ED.WEBBER II. 02quartos,garagem.Rua Venezuela.....	R\$130.000,00
COMERCIAL	
CENTRO. Prédio Comercial c/ 880,00m² c/ 02 pisos. Rua Rio de Janeiro.....	R\$1.800.000,00
PQ.SÃO PAULO. Barracão c/ 21.213m². Rua Aracy Tanaka Biazetto.....	R\$1.700.000,00
SANTA FELICIDADE. Barracão c/ 960m² - Rua José Permiro de Sá.....	R\$980.000,00
PQ.SÃO PAULO. Casa c/ várias salas comerciais. Rua Joaquim Távora.....	R\$680.000,00
SANTA FELICIDADE. Barracão c/220m². Luis augusto Perreira.....	R\$340.000,00
CENTRO. Sala Comercial c/ 78,00m² e mezzanino.Rua Souza Naves.....	R\$190.000,00
TERRENOS	
CANCELLI. Terreno c/ 24.000 m² - Rua Elizeu do Prado.....	R\$15.000.000,00
FAG. c/ 2.160m² - Lotes 11/12/13 - Rua Anibal Cury.....	R\$1.380.000,00
S. CRISTOVÃO. Área de Terras c/1.772,82m² Rua Jacarezinho/Marginal.....	R\$1.200.000,00
S. CRISTOVÃO. Área de Terras c/1.537,19m² Rua Jacarezinho/Marginal.....	R\$1.100.000,00
COQUEIRAL. c/ 673,92m² - Rua João Lili Cirico.....	R\$800.000,00
PACAEMBÚ. c/ 429m² - (13 x 32,5m) - Rua Rocha Pombo.....	R\$740.000,00
CENTRO. c/ 560m² - (14 x 40m) - Rua Antonina.....	R\$700.000,00
NEVA. c/ 630m² - (18 x 30m) - Rua Marechal Floriano.....	R\$650.000,00
SÃO CRISTOVÃO. c/ 775m² - (15,50 x 50m) Rua José Bonifácio.....	R\$600.000,00
LOT.CHRISTINA. c/ 739m² (12 x61m) Rua Princesa Isabel.....	R\$440.000,00
FAG. c/ 612,5m² - (17,5m x 35m) - Rua Tersilio Saugo.....	R\$350.000,00
CANADÁ. c/ 427m² - 13 x 30,5m) - Rua Peroba.....	R\$350.000,00
PQ.SÃO PAULO. c/ 590.00m² - Rua Cassiano Jorge Fernandes.....	R\$325.000,00
PACAEMBU. c/409,50m - Rua Bartolomeu de Gusmão.....	R\$320.000,00
SÃO CRISTOVÃO. c/ 540m² - 13,5 x 40m. Rua Abaete.....	R\$300.000,00
PIONEIROS. c/ 472,81m² - Rua Santa Clara.....	R\$250.000,00
SÃO CRISTOVÃO. c/ 480m² - (12 x 40m) - Rua Vilhena.....	R\$250.000,00
CATARATAS. c/ 360m² - Res.Jardim. Botânico- Rua Estanislau Chervinski.....	R\$230.000,00
BRASILIA.c/ 437,50m² - (12,5 x 37m) Avenida Europa.....	R\$215.000,00
PERIOLO. c/ 520m² - - lote 11 quadra 17 - Rua Haití.....	R\$210.000,00
PIONEIROS CATARINENSE. c/ 320m²(08 x 40m) Rua Santa Rosa.....	R\$200.000,00
LOT.CHRISTINA. c/360m²(12 x 30m) Rua Princesa Isabel.....	R\$200.000,00
JD.COLMEIA. c/ 600m² (12x50m) Rua Serra dos Andes.....	R\$180.000,00
LOT.SANTA CATARINA. c/ 420m² - (12 x 30m) - Rua Videira.....	R\$180.000,00
CANCELLI. c/ 360m² - Rua Mário C. Martins.....	R\$170.000,00
ALTO ALEGRE. c/540m² - Rua Roni Sperotto.....	R\$170.000,00
JD.PALMEIRAS. c/ 360,00m² - (17x11,50m) - Rua Belo Horizonte.....	R\$160.000,00
SANTO ONOFRE. c/ 1056m² - (11x 96m) - Rua Mawes.....	R\$150.000,00
GUARUJÁ. c/ 420m² - (12 x 35m). Rua Girassol.....	R\$150.000,00
LOT. ECO PARK. Lotes c/ 200m² - (10x20m). Rua Lagoa Mangaba á partir.....	R\$67.000,00
FLORAIS DO PARANÁ. c/250m² - financiado Rua Estanislau Ternoski.....	R\$30.000,00
CHÁCARAS / SÍTIOS	
STA TEREZA. Área de Terras c/ 10 alqueires - próx. Br 277 -Km 610.....	R\$3.700.000,00
PORTO BARREIROS. c/ 38 alqueires paulista. Passo das Flores.....	R\$3.500.000,00
FAZENDA ANDRADA. c/ 23 alqueires, Rio Saltinho.....	R\$3.450.000,00
SANTA TERESA. Fazenda Marca Eva c/ 16,70 alqueires.....	R\$1.700.000,00
SANTA TERESA. 10 alq. paulista. Linha Grolli - Sítio N.S. Aparecida.....	R\$1.200.000,00
CHÁCARA c/ 21.000 m² - próximo ao rio.Estrada Rio da Paz.....	R\$670.000,00
CHÁCARA c/ 21.000 m² - antes do pesqueiro, Estrada Rio da Paz.....	R\$650.000,00
SÍTIO EM SÃO FRANCISCO. c/ 5 alqueires,distrito de Santa Tereza.....	R\$500.000,00
VILA TRÊS PINHEIROS. c/ 7,7alqueires. Santa Lucia.....	R\$350.000,00
BOA VISTA APARECIDA. c/2.400 m² - Cond.Village - Rua 02.....	R\$350.000,00
COLONIA BARREIRO. c/ 20.000m² - Fica á 9 km de Cascavel.....	R\$240.000,00
BOA VISTA APARECIDA. Lot. Machado de Ouro. Linha Tigriinho á partir.....	R\$47.000,00
LOT.BEIRA LAGO. Terrenos c/ 1.800m² no Alagado de Boa Vista.....	R\$45.000,00
LOCAÇÃO	
APARTAMENTO	
ED.MARCIA REGINA. 02quartos,garagem. Rua Marcia Regina.....	R\$680,00
ED.ESMERALDA. 02quartos,garagem.Rua Turqueza.....	R\$650,



⁴⁵ 3037-5323 ⁴⁵ 9972-8153
www.imobiliariasecurita.com.br



Rua Rio de Janeiro, 552, Centro, Cascavel/PR



Recanto Tropical



SOBRADO
208m²
Alto padrão
Suíte
2 Demi suíte



Florais do Paraná

Casas com 64m²



CONSTRUTORA ACM





Curta nossa Fan Page e compartilhe as novidades.

Fique por dentro dos lançamentos do mercado imobiliário, com conteúdos sempre atualizados.



APARTAMENTOS EM CONSTRUÇÃO

= ED. ELEGANCE. APTOS - Rua Dom Pedro II esq. Mato Grosso - CENTRO. - R1 - 16.347 - 2013

(02 APT° POR ANDAR), Com (240,02 vagas de garagem) - 01 suíte, 02 quartos, bwc social, sala p/ 2 ambientes c/, churrasqueira, lavabo, cozinha, área de serviço, bwc, área comum com piscina, salão de festa com espaço gourmet, Hall decorado, cameras segurança, medidor água individual poço artesiano. (LANÇAMENTO).

= ED. CONTEMPORANEAU. APTOS - Rua Rio de Janeiro - CENTRO. - R2 - 26.078 - 2011

(02 APT° POR ANDAR), Com (240,02 vagas de garagem) - 01 suíte c/ balcony, 02 quartos, bwc social, sala p/ 2 ambientes c/ balcony, churrasqueira, lavabo, cozinha, área de serviço, bwc, área comum com piscina, salão de festa com espaço gourmet, Hall decorado, câmeras segurança, medidor água individual poço artesiano.

= ED. PRIVILEGE. APTOS - Rua Mato Grosso - CENTRO. - R1 - 062.178-2010

(02 APT° POR ANDAR), Com (294,31M² 02 vagas de garagem), 01 suíte máster, closet, 02 suítes, sala estar / jantar / espaço gourmet, sacada, lavabo, cozinha, lavanderia, dep. de empregada - Área comum c/ piscina adulto, piscina infantil, deck, Play Ground, fitness, sauna mini-quadra, salão de festas, cozinha gourmet, churrasqueira, sala de jogos, bicicletário.

= ED. INFINITY. APTOS - Rua Mato Grosso - CENTRO. - R1 - 44.306 - 2011

(04 APT° POR ANDAR), Com (164,271M²) 02 vagas de garagem) - 01 suíte, 02 quartos, bwc social, sala p/ 2 ambientes c/ churrasqueira, cozinha, lavanderia, Área comum Hall decorado, salão de festa, espaço gourmet, churrasqueira, playground, quadra poliesportiva, poço artesiano.

= ED. SPLENDORE. APTOS - Rua Pedro Ivo - CENTRO. - R1 - 75.770 - 2012

(04 APT° POR ANDAR), Com (154,488,02 vagas de garagem) - 01 suíte, 02 quartos, Bwc social, sala p/ 2 ambientes c/ churrasqueira, cozinha, lavanderia. Área comum Hall decorado, salão de festa c/ cozinha, sala de jogos, piscina c/ deck, churrasqueira, poço artesiano.

PRÉ - LANÇAMENTO

= ED. ABSOLUTE. APTOS - Rua Carlos de Carvalho - CENTRO. - R1 - 79.563 - 2014

(06 APT° POR ANDAR) - (DUAS OPÇÕES DE PLANTAS), 02 quartos, Bwc social, sala / cozinha / lavanderia, vaga de garagem. Área comum Hall decorado, 03 elevadores, salões de festa, churrasqueira e outros atrativos. EXCELENTE LOCALIZAÇÃO.

APARTAMENTOS

= ED. SAINT MORITZ. APTO 8° ANDAR - Rua Minas Gerais, 2771 - CENTRO. Com 318,74M², 01 suíte máster, 01 suíte, 02 quartos (um c/ armário), Bwc social, sala estar / Bar c/ sacada, sala p/ ambientes c/ sacada churrasqueira e armário, lavabo, cozinha e lavanderia (mobiiladas), dep. de empregada, 02 vagas de garagem, depósito.

= ED. COUNTRY VILLE RESIDENCE. APTOS - R. Jorge Samways. - FOZ DO IGUAÇU - R2 - 6012 - 1998

Com 425,312M², c/ 03 vagas de garagem - 256,441m² c/ 03 vagas de garagem 240,0748m² c/ 2 vagas de garagem - 227,336m² c/ 02 vagas de garagem.

= ED. PORTO GENOVA. APTO 500 - Av. Visconde de Guarapuava, 4629 - CURITIBA - PR.

Com 602,01 suíte máster (closets e bwcs feminino/ masculino), 02 suítes, terraço, rouparia, home Office, área social ampla c/ hall (galeria), sala jantar, cristaleira, living integrado ao estar íntimo/ jardim de inverno, lavabo, copa c/ estar, churrasqueira (individual, cozinha espaçosa, lavanderia c/ quarto de secagem e varal, 02 dep. de empregada, 04 vagas de garagem, depósitos

= ED. ATLANTA. APTO 302 - Rua Pernambuco esq. c/ Salgado Filho - CENTRO. Com 184,01M². 01 suíte, 02 quartos, Bwc social, sala p/ 2 ambientes c/ sacada, cozinha, área de serviço, 02 vagas de garagem. R\$450.000,00.

= ED. BELVEDERE. APTO 16° ANDAR - Rua Presidente Bernardes, 2557 - CENTRO.

Com 162,01 suíte (bwc c/ armário e box blindex), 02 quartos, Bwc social, (bwc c/ armário e box blindex), sala p/ 2 ambientes c/ sacada, cozinha c/ armários, lavanderia c/ armário, 01 vaga de garagem. R\$400.000,00.

= ED. CASA BLANCA. APTO 100 - Rua Mato Grosso, 1966 - CENTRO. Com 192,38M². 01 suíte, 02 quartos, Bwc social, sala p/ 2 ambientes, lavabo, sacada, cozinha, lavanderia, dep. de empregada, 02 vagas de garagem, (armários 2 quartos e cozinha - tanque - pisos laminado / cerâmica). R\$ 420.000,00.

= ED. CASA BELLA. APTO 302 (DUPLEX) - R. Mato Grosso, 2002 - CENTRO. Com 274,01 suíte c/ sacada (fechada blindex), 02 quartos, bwc social, sala Tv sala p/ 2 ambientes c/ sacada (fechada blindex), lavabo, cozinha c/ armários, lavanderia, dep. de empregada, 02 vagas de garagem. R\$650.000,00.

= ED. GEMINI II. APTO 15° ANDAR - Rua São Paulo, 789 - CENTRO.

Com 240,01 suíte máster, 02 quartos, Bwc social, sala p/ 2 ambientes c/ sacada, lavabo, sala jantar c/ sacada e churrasqueira, cozinha, lavanderia, dep. de empregada, 02 vagas de garagem. R\$750.000,00.

= ED. IMPERATRIZ. APTO - Rua Olavo Bilac, 1319 - CENTRO.

Com 257,01 suíte máster, 03 quartos, Bwc social, sala p/ 3 ambientes c/ sacada fechada Blindex, lavabo, cozinha, lavanderia, dep. de empregada, depósito, 02 vagas de garagem. (APTO MOBILIADO - AR SPLIT - PISO LAMINADO E GRANITO). R\$ 850.000,00.

= ED. ILLÉ DE FRANCE. APTO 1601 (MOBILIADO) - Rua Mato Grosso, 1680 - CENTRO.

Com 138,01 suíte, 02 quartos, bwc social, sala p/ 2 ambientes c/ sacada, cozinha, lavanderia, 01 vaga de garagem. R\$ 340.000,00

= ED. MILÃO. APTO 302 - Rua Paraná, 5319 - CENTRO

Com 106,2M². 02 quartos, bwc social, sala p/ 2 ambientes c/ sacada, cozinha (mobiilado/ eletrodomésticos), lavanderia, 01 vaga de garagem. R\$ 300.000,00.

= ED. RESID. ROSEMOUNT APTO 1303 - Rua Pernambuco, 1364 esq. - CENTRO. Com 295,01 suíte máster, 02 suítes, sala tv, sala jantar c/ sacada e churrasqueira, lavanderia, Bwc de serviço, 02 vagas de garagem individuais. R\$950.000,00, (aceita imóvel até R\$450.000,00).

= ED. ROSA DOS VENTOS, APTO 204 - Rua Curitiba esq. Nereu Ramos - NEVA Com 178,83M². 01 suíte, 02 quartos, Bwc social, sala p/ 2 ambientes c/ sacada e churrasqueira, cozinha, área de serviço. 02 vagas de garagem.

= ED. ROSA DOS VENTOS, APTO 502 (COBERTURA DUPLEX) - Rua Curitiba esq. Nereu Ramos - NEVA Com 284,29M². 01 suíte, 02 quartos, Bwc social, sala p/ 2 ambientes c/ sacada e churrasqueira, cozinha, área de serviço. 02 vagas de garagem.

= ED. GEMINI II. APTO 16° ANDAR - Rua São Paulo, 789 - CENTRO. Com 240,01 suíte máster, 02 quartos (um c/ armário), Bwc social, sala estar c/ armário c/ sacada, lavabo, sala jantar c/ armário, sacada c/ churrasqueira / pia, cozinha, lavanderia dep. de empregada, 02 vagas de garagem. (suíte c/ armário, cozinha e lavanderia. c/ armários). R\$650.000,00.

= ED. TERRAZA, APTO 2° - Rua Maranhão, 635 - CENTRO. Com 131,07M². 01 suíte, 02 quartos, Bwc social, sala p/ 2 ambientes c/ sacada e churrasqueira, cozinha, lavanderia. 02 vagas de garagem. (MOBILIADO) R\$350.000,00.

= ED. RESID. ROSEMOUNT APTO 901 - Rua Pernambuco, 1364 esq. - CENTRO. Com 296,26M². 01 suíte máster, 02 suítes, sala estar, lavabo, sala estar / jantar c/ espaço gourmet, cozinha, lavanderia, Bwc de serviço, 02 vagas de garagem. R\$ 800.000,00

= ED. SALGADO FILHO, APTO 101 - Rua Salgado Filho, 3253 - CANCELLI. Com 160,90M². 01 suíte, 02 quartos, Bwc social, sala p/ 2 ambientes - sacada e churrasqueira, cozinha, área de serviço. 02 vagas de garagem.

= ED. CONTEMPORANEAU. APTO 1401 - R. Carlos de Carvalho esq. - CENTRO. Com 241,02M². 01 suíte, 02 quartos, bwc social, sala p/ 2 ambientes c/ espaço Gourmet, balcony, lavabo, cozinha, lavanderia, 02 vagas de garagem. Depósito. R\$ 890.000,00.

= ED. NUREMBERG. APTO 17 BL C - Rua Manaus, 2074 - CANCELLI. Com 134,21M². 03 quartos, Bwc social, sala p/ 2 ambientes, cozinha e lavanderia, 02 vagas de garagem.

= ED. JOÃO BAPTISTA CUNHA II. APTO - Rua Riachuelo, 2420 - CENTRO. Com 116,67M². 01 suíte, 02 quartos, Bwc social, sala p/ 02 ambientes c/ sacada e churrasqueira, cozinha, lavanderia, 02 vagas de garagem. R\$ 450.000,00.

= ED. JOÃO BAPTISTA CUNHA I. APTO - Rua Riachuelo, 2420 - CENTRO. Com 97,53M². 01 suíte, 02 quartos, Bwc social, sala p/ 02 ambientes c/ sacada e churrasqueira, cozinha, lavanderia, 02 vagas de garagem. R\$ 400.000,00.

= ED. ALTO LEBON. APTO - Rua Rio de Janeiro, 956 - CENTRO. Com 149,01 suíte, 01 quarto, Bwc social, sala p/ 2 ambientes c/ sacada churrasqueira / pia, cozinha (mobiilada), lavanderia, 02 vagas de garagem. R\$400.000,00.

= ED. PRIVILEGE I. APTO 7° ANDAR - Rua Mato Grosso, 2687 - CENTRO. Com 304,14M². 01 suíte máster c/ closet, 02 suítes, sala p/ 03 ambientes c/ churrasqueira - sacada, lavabo, cozinha, lavanderia, dep. de empregada, 02 vagas de garagem. (com ar-condicionado - Box Blindex).

= ED. QUINTO ANDREIS BLA. APTO 103 - Rua Theodoro Sampaio, 458 esq. Souza Naves - PQ. SÃO PAULO

Com 104,01M². 01 suíte, 01 quarto, Bwc social, sala p/ 2 ambientes c/ sacada e churrasqueira/pia, cozinha, lavanderia, 01 vaga de garagem.

= ED. QUINTO ANDREIS BLB. APTO 103 - Rua Theodoro Sampaio, 458 esq. Souza Naves - PQ. SÃO PAULO

Com 91,50M². 02 quartos, Bwc social, sala p/ 2 ambientes c/ sacada e churrasqueira / pia, cozinha, lavanderia, 01 vaga de garagem.

= ED. GRAND VILLE. APTO 802 - Rua Minas Gerais, 2287 - CENTRO.

Com 183,45M². 01 suíte máster c/ closet, 02 quartos (um c/ armário), Bwc social, sala p/ 03 ambientes c/ sacada e churrasqueira, cozinha (planejada), área de serviço, dep. de empregada 02 vagas de garagem. R\$ 550.000,00.

RESIDENCIAL GREEN TOWN

= CONDOMINIO COM 13 SOBRADOS - Rua Erva Mate, 318. RECANTO TROPICAL - R1 51.737- 2013.

Com 128,23M², 01 suíte, 02 quartos, bwc social, sala p/ 2 ambientes, lavabo, sala jantar / cozinha - área de serviço.

RESIDÊNCIAS

= SOBRADO - COND. VINICIUS DE MORIAS

Com 500,01 suíte, 01 quarto, Bwc social, sala p/ 2 ambientes c/ sacada, sala de estudo, sala estar, sala tv, lavabo, espaço gourmet, cozinha, lavanderia, despensa, dep. de empregada, garagem p/ 04 carros, espaço Fitness, piscina aquecida, hidromassagem, cascata. R\$2.200.000,00.

= RESID. ALVENARIA - Marina Doce Vida - BOA VISTA DA AP³.

Com 230,50M², Lote c/ 1.358,70M². 03 suítes (mobiilada), sala p/ 2 ambientes (mobiilada), cozinha e lavanderia com (mobiilada completa), tanque, maquina de lavar, dep. de empregada (mobiilada), varanda grande c/ churrasqueira, forno pizza, chapa, mesa grande em granito, mesa c/ guarda sol, garagem, (piscina nova c/ borda permanente infinita, luz colorida, jardim, arvores frutíferas, irrigação automatizada, ar condicionado, Pier, barco motor Yamaha 150 HP, injeção eletrônica Socker 222. R\$1.500.000,00.

= RESID. ALVENARIA - Marina Doce Vida - BOA VISTA DA AP³.

Com 260,01 suíte, 02 quartos, Bwc social, sala estar, sala TV, sala jantar, cozinha c/ armários, lavanderia, dep. de empregada, varanda grande c/ churrasqueira garagem p/ 2 carros coberta, (piscina). R\$1.250.000,00.

= SOBRADO - RUA PRESIDENTE BERNARDES, 1201 ESQUINA C/ RUA VITÓRIA - CENTRO.

Com 599,03M². Lote c/ 770,01 suíte máster c/ sacada, closet e sauna, 02 suítes, 02 quartos, sala de estar, sala de jantar, sala de tv, sala de jogos, sala de leitura, sala de trabalho, sala de banho, sala de lavanderia, sala de cozinha, sala de despensa, dep. de empregada, lavanderia, salão de festa c/ armários, churrasqueira, forno, lavabo, garagem p/ 04 carros (03 cobertas). (ficam todos os móveis sob-medidas na suíte, semi suítes, quarto c/ cama, bwcs, salas, escritórios, cozinha c/ fogão e exaustor, lavanderia c/ tanque em granito 2 bocas e dep. de empregada), piscina aquecida (adulto e infantil) - portão eletrônico - alarme - cerca elétrica. R\$2.500.000,00.

= RESID. MISTA - Rua Vitória, 617 - VILA IGUAÇU.

Com 170,01 suíte, 02 quartos, Bwc social, sala, cozinha, lavanderia, garagem. R\$380.000,00.

= SOBRADO - COND. RESID. VINICIUS DE MORIAS

Com 393,85M², Lote c/ 706,34M², 01 suíte máster c/ sacada, closet mobiliado, 02 suítes c/ armários, 01 quarto, bwc social, escritório, sala Tv grande, sala estar/ jantar c/ lareira a gás, copa, cozinha e lavanderia (mobiiladas), despensa, dep. de empregada, garagem p/ 04 carros, churrasqueira / forno, fogão à lenha - piscina - depósito - aquecimento solar / gás / elétrico.

= RESID. MISTA - Rua Souza Naves, 2515 - PARQUE SÃO PAULO. Lote nº0022, Quadra nº 001, com 455,0M². R\$ 550.000,00.

= RESID. MADEIRA - Rua São Luiz, 2137 - CENTRO. Lote nº08, Quadra nº, com 390,0M². R\$480.000,00.

= SOBRADO - Rua Pernambuco, 2269 esq. c/ Flamboyant - CENTRO. Com c/ 128,01 suíte c/ hidro, 02 quartos, Bwc social, 02 sacadas, sala estar / Tv, lavabo, adega, cozinha, lavanderia, garagem p/ 02 carros c/ churrasqueira. (ficam todos os móveis fixos e ar-condicionado). R\$ 550.000,00.

= SOBRADO - Rua Visconde de Guarapuava, 944 - CENTRO. Com c/ 324,15,01 suíte master, 02 quartos, Bwc social, mezanino, sala estar / Tv, lavabo, escritório, sala jantar, cozinha, lavanderia, dep. de empregada, garagem p/ 02 carros (coberta) + vagas descobertas, salão de festa c/ churrasqueira, depósito. (ficam todos os móveis fixos e ar-condicionado) (portão eletrônico - câmeras - cerca elétrica - árvores frutíferas - poço semi- artesiano - pisos laminado / porcelanato). R\$1.100.000,00.

= RESID. ALVENARIA - Rua Londrina, 2055 - COUNTRY. Com 197,25M², Lote c/ 560,01 suíte, 02 quartos, bwc social, sala p/ 2 ambientes, cozinha, área de serviço, Bwc, mezanino, garagem p/ 4 carros (2 cobertas) (quintal 14x20) R\$800.000,00

= SOBRADO - COND. RESID. VINICIUS DE MORIAS Com 358,19M², Lote c/ 705,01 suíte máster c/ terraço, 02 quartos, bwc social, escritório, bwc, sala Tv c/ lareira, sala jantar, cozinha, lavanderia, depósito, salão de festa c/ churrasqueira - bwc, garagem p/ 02 carros. (escada em granito - ar-condicionado). R\$1.700.000,00.

= SOBRADO - Rua Hyeda Baggio Mayer, 1321 - PARQUE SÃO PAULO. Com c/ 291,46M² - Lote c/ 308,99M². 03 suítes (uma c/ closet), sala estar, lavabo, sala jantar, cozinha (planejada), área de lazer c/ churrasqueira, lavanderia, garagem p/ 4 carros (2 cobertas), (piso porcelanato e laminado - piscina - cerca elétrica - portão e porteiros eletrônicos). R\$ 900.000,00.

= SOBRADO GEMINADO UNIDADE C - Rua Elvira Saraiva, 596 - PPORTO SEGURO. Com c/ 104,14M² - Lote c/ 108,01 suíte, 02 quartos, Bwc social, sala estar / jantar, lavabo, copa,, cozinha, área de serviço, garagem p/ 02 carros. R\$ 320.000,00.

= SOBRADO GEMINADO UNIDADE E - Rua Elvira Saraiva, 608 - PPORTO SEGURO. Com c/ 104,14M² - Lote c/ 108,01 suíte, 02 quartos, Bwc social, sala estar / jantar, lavabo, copa,, cozinha, área de serviço, garagem p/ 01 carro. R\$ 320.000,00.

= SOBRADO GEMINADO UNIDADE D - Rua Elvira Saraiva, 602 - PPORTO SEGURO. Com c/ 104,14M² - Lote c/ 108,01 suíte, 02 quartos, Bwc social, sala estar / jantar, lavabo, copa,, cozinha, área de serviço, garagem p/ 02 carros. R\$ 320.000,00.

= SOBRADO GEMINADO UNIDADE B - Rua Mario Miguel de Melo, 254, esquina - PPORTO SEGURO. Com c/ 143,01 suíte máster c/ sacada, 02 quartos (1 c/ sacada), Bwc social, sala estar, sala jantar, lavabo, copa,, cozinha, área de serviço, garagem p/ 03 carros (02 cobertas). R\$ 470.000,00.

= SOBRADO GEMINADO UNIDADE A - Rua Mario Miguel de Melo, 242 - PPORTO SEGURO.

Com c/ 133,01 suíte máster c/ sacada, 02 quartos, Bwc social, escritório, sala estar, sala jantar, lavabo, copa,, cozinha, despensa, área de serviço, garagem p/ 02 carros (01 cobertas). (sobra terreno na frente e atrás). R\$ 440.000,00.

= SOBRADO - COND. RESID. DECOLORES - Rua Carlos Bartolomeu 1064 - CANCELLI.

Com 114,01 suíte, 02 quartos, Bwc social, sala e copa, lavabo, EDICULA = lavanderia, churrasqueira, garagem p/ 02 carros. R\$330.000,00 (imóvel todo reformado, ficam todos os móveis embutidos, piscina 4x2,40m² c/ aquecimento Solar).

= SOBRADO - Rua Cruz Alta, 670 - JD. CANADA.

Com c/ 159,56M² - Lote c/ 198,25M². 01 suíte, 02 quartos (um c/ sacada), Bwc social, sala estar, lavabo, sala jantar, escritório, cozinha, lavanderia, garagem p/ 02 carros = EDICULA = churrasqueira, bwc, (piscina - portão eletrônico). R\$430.000,00. Aceita-se apartamento de maior valor.

= RESID. ALVENARIA - Rua Natal, 800 - CANCELLI

Com c/ 204,01 suíte c/ closet, 02 quartos, Bwc social, sala estar / jantar, cozinha, área de serviço, garagem p/ 02 carros. EDICULA = lavanderia, bwc, churrasqueira. R\$650.000,00.

CONDOMÍNIO HORIZONTAL

= COND. RESID. MARINA DOCE VIDA II: (LANÇAMENTO)

TERRENOS individuais na beira do lago de Salto Caxias; perfeito p/ pratica de esportes náuticos; com infra-estrutura completa. Rua pavimentada, esgoto, iluminação, telefone, quadra de esporte, garagem para barcos, água natural.

TERRENOS

= TERRENO - COND. GOLDEN GARDEN. Lote nº 02, Quadra nº 02. Com 610,64M².

= TERRENO - R. Estilac Leal, 351 - SÃO CRISTÓVÃO. Lote nº 07, Quadra nº 03. Com 600,0m². R\$320.000,00.

= TERRENO - COND. MARINA DOCE VIDA I= BOA VISTA DA AP³ - PR. Lote nº 30. Com 1.000,0M². R\$100.000,00.

= TERRENO - COND. MARINA DOCE VIDA I= BOA VISTA DA AP³ - PR. Lote nº 16. Com 1.000,0M². R\$150.000,00. (com terraplanagem, e projeto p/ sob ou casa)

= TERRENO - COND. MARINA DOCE VIDA I= BOA VISTA DA AP³ - PR. Lote nº(s) 78 com 1.534,27M², 79 com 1.462,0M². R\$900.000,00.

= TERRENO - Rua Sociologia, - JD. UNIVERSITÁRIO. Lote nº 18, Quadra nº 02. Com 422,50m². R\$190.000,00.

= TERRENO - Rua Ildefonso Pinto da Luz, - LOTEAMENTO PORTO SEGURO. Lote nº 0001, Quadra nº 0007. Com 366,74m². R\$200.000,00.

COMECE UMA NOVA FASE EM UM NOVO CENÁRIO



A
• EDIFÍCIO •
ABSOLUTE

- AMPLA ÁREA DE LAZER
- DOIS ESPAÇO GOURMET
- LAVANDERIA COMPARTILHADA
- LOCALIZAÇÃO PRIVILEGIADA
- 2 QUARTOS
- VAGA DE GARAGEM



VENDAS

45 3225 2528
WWW.IMOBILIARIAJL.COM.BR



CONSTRUÇÃO E INCORPORAÇÃO

45 3321 8500
WWW.CONSTRUTORAJL.COM

PLANTÃO DE VENDAS

45 9972 7007



GERSON PARANHOS
www.gersonparanhos.com.br CORRETOR DE IMÓVEIS

APARTAMENTOS/CASAS/SOBRADOS:
CASA NA NEVA: ALV. APROX. 240,00 M², SUÍTE + 2 QUARTOS, 3 SALAS, COZINHA, BWC, GARAGEM 3 CARROS, PISCINA. RUA: OSVALDO CRUZ, 1308 **R\$ 750.000,00**
SOBRADO NO PARQUE SÃO PAULO: PROX. AO BANDO DO BRASIL, 134,00 M², SUÍTE + 2 QUARTOS, WC SOCIAL, COZINHA, SALA ESTAR E DE JANTAR, LAVABO, **R\$ 400.000,00**
CASA NO CANCELLI: ALV. 145 M², 2 QUARTOS, SALA, COZ. BANHEIRO, LAV., DEP. EMPREGADA, GARAGEM + EDÍCULA, LOTE 420,00 M², RUA ALSIR DA MOTTA, 316 **R\$ 380.000,00**
SOBRADO MARIA LUIZA: 137,00 M², SUÍTE C/ CLOSET, 2 QUARTOS, SACADA, WC SOCIAL, COZINHA C/ MÓVEIS PLANEJADO, SALA ESTAR E DE JANTAR, LAVABO, CHURRASQ **R\$ 365.000,00**
APARTAMENTO REGIÃO DA UNIPAR: REFORMADO, SEMIMOBILIADO, SUÍTE COM CLOSET + CLOSET, 2 QUARTOS, SALA, COZINHA, BANHEIRO E GARAGEM, QUITADO **R\$ 230.000,00**
SOBRADO NA PLANTA: 100,00 M², SUÍTE + 2 QUARTOS + DEPENDÊNCIAS **R\$ 220.000,00**
SOBRADOS NOVOS: 80 M², 2 QOTOS., SACADA, SALA, LAVABO, WC. SOCIAL, GARAGEM- **R\$ 175.000,00**
CASA EM CONDOMÍNIO NA CLAUDETE: ALV. 3 QUARTOS, SALA, COZINHA, BANHEIRO, LAVANDERIA E UMA VAGA DE GARAGEM, RUA TUIUTI, 1225 **R\$ 170.000,00**
CASAS NOVAS: 2 E 3 QUARTOS PARA FINANCIAMENTO PELO PROGRAMA MINHA CASA MINHA VIDA A PARTIR DE **R\$ 130.000,00**
CASA VERDES CAMPOS: 100 M², 2 QUARTOS, SALA, COZINHA, BANHEIRO E GARAGEM, PROX. SUPER MUFFATO REGIÃO NORTE, LOTE 284,00 M² **R\$ 130.000,00**

LOTES A VENDA:
ESQUINA NA FAG: 612,00 M² (17.50 X 35,00), RUA JOÃO CORREA COM ANÍBAL CURI **R\$ 420.000,00**
VALE DO SOL (REGIÃO DO PARQUE VERDE) 399,00 M², 14,00 X 28,50, **R\$ 310.000,00**
LOTE NA NEVA: 336,00 M², (12 X 28), COM CASA MISTA 113,00 M², 4 QUARTOS + DEPENDÊNCIAS, RUA MAJOR OSCAR PEREIRA, 571 **R\$ 250.000,00**
LOTE NO MIRANTE: 200 M², RUA ERVAL, ÓTIMA VISÃO PARA A CIDADE R\$ 65.000,00 + PARCELAS OU QUITADO **R\$ 130.000,00**
ÁREA NA CLAUDETE: 10.780,00 M² (UMA QUADRA), RUA TERESINA, ENTRE A VISCONDE DO RIO BRANCO E RUA MARECHAL FLORIANO **R\$ 10.000.000,00**

Rua Souza Naves, 4150 - abaixo do Itaú Fone **3225.2540 - 9972.3834 - 8403.0652**

CADINI IMÓVEIS Plantão: (45) 9822-1888 (45) 3038-0777
acesse: www.cadinimoveis.com.br
VENDA - LOCAÇÃO - AVALIAÇÃO

VENDAS
APARTAMENTOS
R. Presidente Juscelino Kubitschek, coqueiral - Ed. Presidente JK: 51,90m², 2 quartos, sala, cozinha, wc a partir de R\$ 188.922,00
R. Castro Alves, centro - Ed. Veredas: 95m², 2 quartos, sala, cozinha com churrasqueira, wc, lavanderia a partir de R\$ 236.000,00
R. Curitiba, nº 1591 - Curitiba Residence: 100m², 1 suite, 2 quartos, cozinha, sala, sacada c/ churr., gar a partir de R\$ 300.960,00
R. Marechal Floriano - Residencial Sonata: 69m², suite, 1 quarto, wc, sala, sacada c/ churr., coz, garagem a partir de R\$ 280.000,00
R. Francisco Bartnik, coqueiral - Jacarandá Boulevard: 77m², 2 quartos, sala, cozinha, wc, lavanderia a partir de R\$ 230.000,00
R. Pernambuco, centro - Ed. Valparaíso: 143m², suite, 2 quartos, sala, cozinha, wc, lavanderia a partir de R\$ 340.000,00
R. Francisco Bartnik, coqueiral - Oliva Garden: 154m², suite, 2 quartos, sala, cozinha, banheiro, lavanderia a partir de R\$ 387.200,00
R. Paraná, centro - Ed. Tulipa: 167m², 1 suite, 2 quartos, sala, cozinha, wc, sacada c/ churrasq., lavanderia a partir de R\$ 469.838,69
R. Presidente Kennedy, 717 - Ed. Bellatrix: 169m², 1 suite, 2 quartos, sala, cozinha, wc, sacada c/ churrasq. a partir de R\$ 465.000,00

TERRENOS
LOTEAMENTO ECO PARK: 200m² sendo 10x20m, ao lado do IFET, até 150x para pagar a partir de R\$ 68.500,00
FLORIS DO PARANÁ: 250m² sendo 10x25m, ao lado do IFET, até 120x para pagar a partir de R\$ 88.000,00
SANTO ONOFRE: 525m², taxa de ocupação de 60%, quadra 26 lote 12, Rua Potiguaras nº535 **R\$ 250.000,00**
CENTRO: 660m² sendo 12x55m, próprio comércio, próx. ao Hospital Salette, 70% tx ocupação **R\$ 600.000,00**
CENTRO: 715m² sendo 13x55m, tx ocupação 70%, próximo a Pão de Ló, aceita-se propostas **R\$ 720.000,00**

CASAS
R. Estocolmo, 890 - Itália Nova: 60m², laje, 02 quartos, sala, cozinha, banheiro, garagem **R\$ 145.000,00**
R. Venezuela, 251 - Região do Lago: 562m², 01 suite, 02 quartos, sala, cozinha, wc, lavanderia, garagem **R\$ 440.000,00**
R. Nereu Ramos, 2325 - próx. JL: 560m², laje, 01 suite, 03 quartos, 02 salas, wc, cozinha, lavanderia **R\$ 630.000,00**
R. Pedro Ivo - Alto Canadá: 82m², laje, 02 quartos, salas, cozinha, wc, garagem, edícula **R\$ 200.000,00**

SOBRADOS
Travessa Lajeado: 120m², 01 suite, 2 quartos, copa, cozinha, banheiro social, lavanderia, garagem **R\$ 300.000,00**
R. Osvaldo Cruz, 101 - Na Neva: 138m², 01 suite c/ closet, 02 quartos, sala, cozinha, lavanderia, churras., garagem **R\$ 420.000,00**
R. Estanislau Chervinski - Cod. Jardim Botânico: 136m², 01 suite, 02 quartos, sala, wc, garagem, edícula **R\$ 480.000,00**
R. Rio de Janeiro - centro: 210m², 01 suite, 02 quartos, banheiro parte de cima; sala, cozinha, lavanderia, banheiro social, garagem para 02 carros e churrasqueira **R\$ 850.000,00**
R. Hyeda Baggio Mayer, 2494 - Na Neva: 204m², 1 suite c/ closet, 2 quartos, banheiro social, lavabo, sala, cozinha, lavanderia, churrasqueira, garagem p/ 3 carros **R\$ 600.000,00**

CADINI IMÓVEIS ALUGA
SOBRADO RESIDENCIAL NOVO
RUA NORMA VESSARO, 384 - SÃO CRISTÓVÃO

146 m² de construção
1 suite com closet
2 quartos
Escritório
Duas salas
Garagem para 2 carros

R\$ 2.000,00 mensal
Condições contratuais facilitadas



DESTAQUES
LOCAÇÕES
SALA COMERCIAL - R. JK, 373, BAIRRO ALTO ALEGRE, Prox à Rodoviária - 2 banheiros, elevador **R\$ 2.300,00**
CASA RESIDENCIAL / COMERCIAL - Rua Marechal Rondon, nº 3218 - 1 suite, 2 quartos, sala, cozinha, wc, garagem coberta para 2 carros, dependência para empregada, edícula, canil, quintal amplo **R\$ 2.000,00**
CASA 350 - Av. das Torres, nº 186 - Cond. Terra Nova I: 90m², 1 suite, 2 quartos, sala, cozinha, wc, garagem coberta (condomínio, IPTU/Lixo inclusos no valor) **R\$ 870,00**
CASA RESIDENCIAL - Rua Nereu Ramos, nº 2124 - 3 quartos, sala, cozinha, wc, quintal amplo **R\$ 2.000,00**

Rua Presidente Bernardes, 1883 mais imóveis **acesse:** www.cadinimoveis.com.br
Centro - Cascavel - PR

KASSOL Credibilidade a serviço de seus sonhos!
www.kassolimoveis.com.br
NEGÓCIOS IMOBILIÁRIOS | 45 | 3096-8383 / Plantão: 9818-8383

APARTAMENTOS
ED. Prime Tower Residence - Localizado na R. MARECHAL DEODORO - CENTRO. Com 1 Suíte Master, 2 Quartos, Sala Estar, Sala Estar sacada Com Churrasqueira e Pia, Cozinha, Área de Serviço, BWC Social. Com 2 vagas de garagens cobertas. Possui 146,24 m² de área total e 83,59 m² de área privativa. Possui elevador social, portaria, portão eletrônico. **Valor R\$ 359.000,00.**
ED. Maria Vitória II - Localizado na R. PUBLIO PIMENTEL - ALTO ALEGRE. Com 3 Quartos, Sala 2 Ambientes, Cozinha, Área de Serviço, BWC Social. Com 1 vaga de garagem coberta. Possui 83,35 m² de área total e 75,9 m² de área privativa. Possui portão eletrônico. **Valor R\$ 250.000,00.**
ED. Tanielle - Localizado na R VISCONDE DO RIO BRANCO - CENTRO. Com 1 Suíte Simples, 2 Quartos, Sala 2 Ambientes, Sala de Jantar, Cozinha Planejada, Área de Serviço, 1 Dep. de Empregada, BWC Social. Com 1 vaga de garagem coberta. Semi mobiliado. Possui 182 m² de área total e 162 m² de área privativa. Condomínio aproximado R\$ 160,00. Possui portaria, portão eletrônico. **Valor R\$ 340.000,00.**
ED. Residencial Arauco - LANÇAMENTO!!! Localizado na R. MANOEL RIBAS - CENTRO. Com 2 vagas de garagens cobertas. Apartamentos com seis tipos de plantas. Excelente oportunidade para investimento!!!! ... **Consulte-nos!!**
ED. Belle Vile - Localizado na R. RIO DE JANEIRO - CENTRO. Com 1 Suíte Simples, 2 Quartos, Sala 2 Ambientes com sacada, Cozinha Planejada, Área de Serviço, BWC Social. Com 1 vaga de garagem coberta. Semi mobiliado. Possui 100 m² de área total e 75 m² de área privativa. Possui elevador social, portão eletrônico. **Valor R\$ 270.000,00.**

CASAS / SOBRADOS
Casa localizada na R. JUSCELINO KUBITSCHKEK - CENTRO. Com 2 Suíte Simples, 1 Quarto, Sala Estar, Sala de Jantar, Cozinha, Área de Serviço, 1 BWC Social semi mobiliado. Pintura boa. Possui Edícula com Churrasqueira e pia. Com 146 m² de área construída e 396 m² de área do terreno. **Valor R\$ 480.000,00.**
Casa localizada na R. CASUARINA - JD PARQUE VERDE. Com 1 Suíte Simples, 2 Quartos, Sala 2 Ambientes, Cozinha, 1 Bwc social. Com 1 vaga de garagem cobert. Possui Edícula com Despensa, Churrasqueira. Com 222 m² de área construída e 300 m² de área do terreno. **Valor R\$ 300.000,00.**
Sobrado, localizado na R FAGUNDES VARELA - JD TROPICAL. Com 1 Suíte Master com sacada, 2 Quartos com sacada, Sala Estar, Sala de Jantar, Sala Íntima, Jardim de Inverno, Cozinha Planejada, Área de Serviço Planejada, Dep. de Empregada, BWC Social, BWC Lavabo, BWC Dep. Empregada. Com 2 vagas de garagens cobertas e com 1 vaga de garagem descoberta. Com 298,78 m² de área construída e 420 m² de área do terreno. Possui portão eletrônico, cerca elétrica, piscina aquecida. **Valor R\$ 1.000.000,00.**

TERRENOS
Terreno no Resid Treviso localizado na AV. TITO MUFFATO FAG. Terreno Residencial. Área total de 630 m². Possui Água, Asfalto, Luz, Esgoto, Calçada. **Consulte-nos sobre valores e condições de pagamento**
Terreno localizado na R. EDI DOMINGOS DALLA COSTA - VILA DIONE. Terreno Residencial. Área total de 489 m². **Valor R\$ 245.000,00**

FAZENDAS
Fazenda localizada na COLONIA CAMPO BONITO - CASCAVEL - PR. Área de 40,03. **Valor R\$ 6.000.000,00**

RUA PARANÁ, 4513. CENTRO - CASCAVEL - PR

Treviso Imóveis Ltda.
Desde 1981 CRECI 989 J
Venda | Administração | Avaliação

Av. Brasil, 5980 - Conj. 110 - Fone/Fax (45) 3225-4240
CEP 85812-001 - Cascavel - Paraná
E-mail: imobiliariatreviso@uol.com.br - www.trevisoimoveis.com.br

VENDAS
JARDIM NOVA YORK: casa em alvenaria com 110 m2, mais dois aptos 60 m2 cada, terreno 448 m2, na Matelândia, de esquina. **R\$500.000,00**
TERRENOS: dois terrenos com 1.337,70 m2, área comercial e residencial - Centro - Próx. Copel. **R\$2.000.000,00.**
APTO. com 02 dorm. banh. coz. uma vaga. Próx. Centro. Edif. peq. 1º Andar. **R\$190.000,00**

LOCAÇÃO
SALA TERREA: C/228 M2, ao lado do Banrisul, próx. da Av. Brasil, farmácias, bancos, escolas, comércio **R\$9.500,00**
SALA TERREA: com 75 m2, na Paraná, banheiro, ao lado Correio Postal. **R\$2.000,00**
BARRACÃO: Núcleo do Guarujá, com 740m2, terreno de 2000m2, com rampa p/descarga e carga. **R\$7.500,00**
ED. MEMPHIS: Apto. de frente, 8º andar, sala 02 ambientes, suite, 02 dormitórios, banheiro social, cozinha com armários, uma vaga de garagem, edifício com salão de festas, piscina, **R\$1.000,00, mais taxas**
ED. BARCELONA: Apto. novo, com 01 suite, 02 dormitórios, sala, cozinha com armários, banheiros com armários, 02 vagas, próx. rodoviária. No 11º andar. **R\$1.600,00 mais encargos.**
EDIFÍCIO na JK: próx. UNIPAR, apto. fundos, 02 dormitórios, sacada, sala, cozinha com pia, sem vaga p/carro. Aluguel: **R\$600,00 mais taxas.**
EDIFÍCIO na JK: kitinete com balcão com pia e armários, banheiro, próx. UNIPAR, sem vaga de garagem. Aluguel **R\$350,00 mais taxas**
RESIDENCIAL MORADA DO SOL: Apto. 03 dormitórios, sala, cozinha, banheiro, área de serviço, piso cerâmico, 01 vaga de garagem coberta, Rua Jorge Lacerda, 855, próx. Shopping JL, **R\$600,00, mais taxas.**
RESIDENCIAL CASCAVEL: Apto. 02 dormitórios, sala, cozinha, banheiro, área de serviço, 01 vaga de garagem coberta, piso cerâmico, 3º andar, próx. Supermercado Irani Parque Verde. **R\$500,00, mais taxas.**

CRECI 3149-J



V. moretti

Assessoria Imobiliária

Av. Brasil, 7515 - Ed. Moretti - TEL. (45) 3322-1515 www.vmoretti.com.br / e-mail: vmoretti@vmoretti.com.br

VENDA - TERRENOS
 LOTE RURAL: Próximo ao perímetro urbano (Bairro Santa Felicidade) com 8,5697ha R\$900.000,00
 TERRENO: Res. Treviso (20x35) 700m² R\$461.187,33
 TERRENO: Parque São Paulo - Rua Promotor Cezar Salgado, com área de 396m² sobre o mesmo edificado uma casa de madeira com 01 suite, 01 quarto, sala, coz., banheiro, área de serviço R\$265.000,00
 TERRENO: FLORESTA - Av. Sabia esq. c/ a Av. das Torres, com 597,11m² R\$170.000,00
 TERRENO: FLORESTA - Rua Uirapuru, com 300m², sobre o mesmo edificado uma casa com 01 suite, 01 quarto, sala, cozinha, banheiro, área de serviço, 01 vaga de garagem com aprox. 67,35 m² R\$160.000,00
 TERRENO: Região Norte - Loteamento Eco Park com 201m² Consulte-nos.
 TERRENO: Res. Treviso Consulte-nos.

VENDA - BARRACÃO
 BARRACÃO: Claudete - Rua Jorge Lacerda, com aprox. 61,10m², sala comercial 12,40m e uma casa nos fundos com 63,36m² R\$230.000,00.

VENDA - APARTAMENTOS
 APTO: Itapema - SC, com área de aprox. 172,71m², 02 suites, 02 demi-suites, lavabo, living, coz., área de serviço, sacada com churrasqueira e área de Split, vaga de garagem R\$1.100.000,00
 APTO: Ed. Rio Branco - Centro, Rua Rio Grande do Sul nº769, 11º Andar, com piscina no condomínio, elevador, 01 suite e 01 quarto, 01 quarto escritório, demais dependências R\$400.000,00
 APTO MOBILIADO: Ed. Albatroz - Centro, Rua Paraguai, nº1459, com aproximadamente 164,79m², 02 suites sendo 01 com banheiro, 01 quarto, sala 02 ambientes, sacada, cozinha, área de serviço, despensa, banheiro, 01 vaga de garagem R\$380.000,00
 APTO MOBILIADO: Ed. Nuremberg - Cancell, Rua Manaus, nº2074, com 03 quartos, sala 02 ambientes, cozinha, área de serviço, 01 vaga de garagem R\$240.000,00.

VENDA - CASA
 CASA: Ciro Nardi - Rua Curitiba, nº91, com aprox. 370m², com 01 suite, 03 quartos, 04 salas, coz., 03 banheiros, 02 lavanderia, churrasqueira, 02 vagas de garagem R\$890.000,00.
 CASA: Alto Alegre - Rua Casemiro de Abreu com 01 suite com banheiro, 03 quartos, sala, coz. com móveis planejados, lavabo, banheiro, edícula com churrasqueira, área de serviço, escritório, 05 vagas de garagem R\$700.000,00.
 CASA: Alto Alegre - Rua Casemiro de Abreu com 01 suite com banheiro, 03 quartos, sala, coz. com móveis planejados, lavabo, banheiro, edícula com churrasqueira, área de serviço, 02 vagas de garagem R\$500.000,00.
 CASA: Neva - Rua Salgado Filho, 01 suite, 02 quartos, 03 salas, coz., banheiro, área de serviço, edícula, 03 vagas de garagem R\$450.000,00.
 CASA: Floresta - Rua Galvotas, com 03 quartos, sala, cozinha, banheiro, área de serviço, 01 vaga de garagem R\$220.000,00.
 CASA NOVA: Bela Vista - Rua Verde, com 03 quartos, sala, cozinha, banheiro, área de serviço, 01 vaga de garagem R\$190.000,00.
 CASA: Res. Pantanal, com 02 quartos, sala, cozinha, banheiro, 02 vagas de garagem R\$85.000,00.

LOCAÇÃO - APARTAMENTOS
 APTO: Ed. Barcelona - Centro, Rua Rio de Janeiro, nº3002, com 01 Suite, 02 Quartos, sala, coz., banheiro, 02 vagas de garagem R\$1.500,00.
 APTO: Centro - Rua Uruguai, nº1251, com 01 suite, 02 quartos, sala 02 ambientes, sacada, cozinha, banheiro, área de serviço, 01 vaga de garagem R\$1.100,00.
 APTO: Ed. Dona Guilhermina - Centro, Rua Erechim, nº.1819, 01 suite, 02 quartos, sala com sacada, cozinha, área de serviço, banheiro, 01 vaga de garagem R\$1.050,00.
 APTO: Ed. Costa Smeralda - Centro, Rua Manoel Ribas, nº3147, com 01 suite, 01 quarto, sala, cozinha, banheiro, área de serviço, 02 vagas de garagem R\$1.020,00.
 APTO: Ed. Torre Nobre - Centro, Rua Souza Neves, nº3525, 01 suite com closet e sacada, 02 quartos, sala, cozinha, banheiro, área de serviço, dependência de empregada, 01 vaga de garagem R\$1.000,00.
 APTO SEMI MOBILIADO: Ed. Lória - Centro, Rua Manoel Ribas, nº3127, com 01 suite, 01 quarto, sala, cozinha, sacada com churrasqueira, banheiro, área de serviço, 01 vaga de garagem R\$980,00.
 APTO: Cond. Res. Orquídeas - Jardim Cristal, Rua Natal, nº2591, 01 suite, 02 quartos, sala, sacada, cozinha, banheiro, área de serviço, 02 vagas de garagem R\$900,00.
 APTO: Ed. Dona Guilhermina - Centro, Rua Erechim, nº.1819, 02 quartos, sala com sacada, cozinha, área de serviço, banheiro, 01 vaga de garagem R\$850,00.
 APTO: Res. Leblon - Centro, Rua Rio de Janeiro, nº713, com 01 suite, 02 quartos, sala, sacada com churrasqueira, cozinha, banheiro, área de serviço, 01 vaga de garagem R\$800,00.
 APTO: Ed. Villa Firenze - Centro, Rua: Manoel Ribas, nº2357, com 01 suite, 02 quartos, sala, cozinha, área de serviço, 01 vaga de garagem R\$800,00.
 APTO: Ed. Cristal II - Jardim Cristal, Rua João de Matos, nº1145, 03 quartos, sala, cozinha, banheiro, área de serviço, 01 vaga de garagem R\$800,00.
 APTO: Ed. Automann - Neva, Rua Pio XII, nº1611, com 02 quartos sendo 01 com sacada, sala com sacada, cozinha, banheiro, área de serviço, 01 vaga de garagem R\$750,00.
 APTO: Res. Leblon - Centro, Rua Rio de Janeiro, nº713, com 01 suite, 02 quartos, sala, sacada com churrasqueira, coz., banheiro, área de serviço R\$750,00.

APTO: Ed. Roma - Centro, Rua Juscelino Kubitschek, nº1610, 01 suite com closet, sala, sacada, cozinha, área de serviço, 01 vaga de garagem R\$720,00.
 APTO: Res. Fávoro Lemke - Centro, Rua Pio XII, nº2371, com 02 quartos, sala, sacada, cozinha, banheiro, área de serviço, 01 vaga de garagem R\$670,00.
 APTO: Ed. Parque das Aves, Rua Julio Szymanski, com 03 quartos, sala, cozinha, área de serviço, 01 vaga de garagem R\$600,00.
 APTO: Ed. Vitória - Alto Alegre, Rua: Vitória nº 2764, com 02 quartos, sala, cozinha, sacada, área de serviço R\$550,00.
 APTO: Ed. Vitória - Alto Alegre, Rua: Vitória nº 2764, com 02 quartos, sala, cozinha, sacada, área de serviço R\$450,00.

LOCAÇÃO - CASAS E SOBRADOS
 SOBRADO: Centro - Rua Carlos Gomes, nº4116, 1º pavimento, com 01 suite, 02 quartos, sala, coz., banheiro, área de serviço, 01 vaga de garagem R\$600,00.
 CASA: Ciro Nardi - Rua Curitiba, nº91, com aprox. 370m², com 03 suites, 03 quartos, 04 salas, coz., 03 banheiros, 02 lavanderia, churrasqueira, 02 vagas de garagem R\$2.000,00.
 CASA MISTA: Centro - Rua São Luiz, nº1462, com 01 suite, 03 quartos, 02 salas, banheiro, área de serviço, churrasqueira, piscina, 02 vagas de garagem coberta e 03 descoberta R\$1.400,00.
 CASA: Centro - Rua Marechal Deodoro nº2552, com 04 quartos, sala, cozinha, banheiro, área de serviço, 02 vagas de garagem R\$1.000,00.
 CASA: Alto Alegre - Rua Silvino Casagrande, nº744, com 03 quartos, 02 salas, cozinha, banheiro, área de serviço, edícula com 02 quartos, 01 vaga de garagem R\$850,00.
 CASA: Jardim Universitário - Rua Chapeco esq. c/ Rua Videira nº771, 03 quartos, sala, coz., banheiro, área de serviço, 02 vagas de garagem R\$750,00.
 CASA: Gramado - Rua Paranaguá, nº604, com 03 quartos, sala, cozinha, banheiro, área de serviço, 01 vaga de garagem R\$520,00.
 CASA: Res. Pantanal, com 02 quartos, sala, cozinha, banheiro, 02 vagas de garagem R\$500,00.

LOCAÇÃO - SALAS COMERCIAIS
 SALAS COMERCIAIS: Em clínica com aprox. 115,10m², mais sala de procedimentos R\$10.700,00.
 SALA COMERCIAL COM TERRENO: Av. Brasil esquina com a Rua Visconde do Rio Branco terreno com 702m² e sala 161m² (em frente praça do Migrante) R\$6.000,00.
 SALA COMERCIAL NOVA COM MEZANINO: Centro Com. Idalina Schumacher, Rua Nereu Ramos, sala 02, com aprox. 197,75m² R\$4.350,50.
 SALA COMERCIAL COM MEZANINO: Centro Com. Emma Ferlin, Rua Paraná, nº4753, sala 02, com aprox. 220,43m², com 02 vagas de garagem R\$4.418,00.
 SALA COMERCIAL NOVA COM MEZANINO: Centro Com. Idalina Schumacher, Rua Paraná, sala 07, com aprox. 181,84m² R\$4.000,48.
 SALA COMERCIAL: Av. Brasil, com aprox. 161m² (em frente praça do Migrante) R\$4.000,00.
 SALA COMERCIAL NOVA COM MEZANINO: Centro Com. Emma Ferlin, Rua Paraná, 4753, salas 05, 06, 07 e 09, com aprox. 180,59m², com 02 vagas de garagem R\$3.921,00.
 SALA COMERCIAL COM MEZANINO: Centro Com. Emma Ferlin, Rua Paraná, nº4753, sala 01, com aprox. 197,74m², com 02 vagas de garagem R\$3.426,00.
 SALA COMERCIAL NOVA COM MEZANINO: Centro Com. Emma Ferlin, Rua Paraná, nº4753, sala 03 e 04 com aprox. 195,96m², com 02 vagas de garagem R\$3.395,00.
 SALA COMERCIAL NOVA COM MEZANINO: Centro Com. Emma Ferlin Rua Paraná, 4753, sala 08, aprox. 170,75m², com 02 vagas de garagem R\$3.111,00.
 SALA COMERCIAL TÉRREA: Localizada na Rua Carlos Gomes prox. a Av. Brasil, aprox. 100m² R\$2.600,00.
 SALA COMERCIAL TÉRREA: Centro - Rua Visconde de Guarapuava nº2018, aprox. 107,24m² R\$2.500,00.
 SALA COMERCIAL TÉRREA: Centro - Rua Visconde de Guarapuava nº2010, aprox. 86,65m² R\$2.500,00.
 SALA COMERCIAL: Centro - Rua São Paulo, nº2229, 1º pavimento, com aprox. 245,26m², com 02 banheiros R\$1.800,00.
 SALA COMERCIAL: Centro - Rua Paraná, nº5341/D, com 52,27m² R\$1.500,00.
 SALA COMERCIAL: Centro - Av. Tancredo Neves, nº2801, com aprox. 88,20m² e 02 banheiros R\$1.300,00.
 SALA COMERCIAL: Centro - Rua Rio Grande do Sul, nº1983, com aproximadamente 52,50m² R\$1.200,00.
 SALA COMERCIAL: Coqueiral - Rua Flamboyant, nº1792, com 44,61m² R\$1.200,00.
 SALA COMERCIAL: Centro - Rua Rio Grande do Sul, nº2151, Sala Comercial 05, com aproximadamente 84,90m², com 01 banheiro R\$1.100,00.
 SALA COMERCIAL: Centro - Rua Carlos Gomes com aprox. 99,53m² R\$850,00.
 SALA COMERCIAL: Alto Alegre - Rua Vitoria, nº2764, com aprox. 35m² R\$600,00.
 SALA COMERCIAL: Centro - Av. Toledo, nº1160, com aprox. 25m² R\$500,00.
 SALA COMERCIAL: Centro - Rua Carlos Gomes prox. a Av. Brasil, 1º andar, com 65,13m² R\$500,00.
 SALA COMERCIAL: Centro - Av. Toledo, nº1160, com aprox. 25m² R\$500,00.
 TERRENO DE ESQUINA: Av. Brasil esquina com a Rua Visconde do Rio Branco (em frente praça do Migrante) R\$3.000,00.
 TERRENO DE ESQUINA: Centro - Rua Erechim esq. c/ a Rua Olavo Bilac com (50X40) 2.000m² Consulte-nos.

DK IMOBILIÁRIA

ano 26[®] J-32224

"Confie para nós a administração e venda de seu imóvel"

VENDAS

TERRENOS

TERRENO BR 467, LOTEAMENTO JARDIM ALVORADA MEDINDO 1525,00 M² VALOR R\$ 750.000,00
 TERRENO RUA CIPRESTE, CONDOMINIO PORTAL DO VALE, PARQUE VERDE MEDINDO 2.036,79 M² VALOR R\$ 700.000,00
 TERRENO RUA JOÃO KULOSKI, LOTEAMENTO FAG MEDINDO 525,00 M² VALOR R\$ 280.000,00
 TERRENO RUA AMARILDO PASSOS, LOTEAMENTO FAG MEDINDO 600,00 M² VALOR R\$ 320.000,00

CASAS PARA VENDA

CASA: RUA TARQUINIO JOSLIN DOS SANTOS, 694 JARDIM MARIA LUIZA - 02 SUITES, 04 QUARTOS, 05 BWC'S, COZINHA, ÁREA DE SERVIÇO, 04 VAGAS DE GARAGENS (MEDINDO 320,00 M2) VALOR R\$ 1.050.000,00
 CASA: RUA ENGENHARIA, 645 JARDIM UNIVERSITÁRIO - 01 SUITE, 02 QUARTOS, SALA, BWC SOCIAL, COZINHA, ÁREA DE SERVIÇO, 01 VAGA GARAGEM (MEIA QUADRA DA UNIOESTE) . VALOR R\$ 320.000,00

SALA COMERCIAL PARA VENDA

SALA: RUA MARANHÃO, Nº 790 ED. GREEN, 6º ANDAR SALA 605 - COM 01 VAGA DE GARAGEM VALOR R\$ 150.000,00

APARTAMENTOS PARA VENDA:

ED. BELLE MAISON 6º ANDAR: RUA MATO GROSSO, 1655 02 SUITES SENDO 01 COM CLOSET E BANHEIRA, 02 QUARTOS, SALA DE JANTAR, SALA DE ESTAR, SACADA COM CHURRASQUEIRA, COZINHA, ÁREA DE SERVIÇO, BWC SOCIAL, BWC EMPREGADA, LAVABO, 02 VAGAS DE GARAGENS VALOR R\$ 650.000,00
 ED. VILAS BOAS 1º ANDAR: RUA JOÃO PESSOA, Nº 90 - 01 SUITE, 02 QUARTOS, SALA DE JANTAR, SALA DE ESTAR, COZINHA, ÁREA DE SERVIÇO, BWC SOCIAL, 02 VAGAS DE GARAGENS VALOR R\$ 300.000,00
 ED. BREMEN 2º ANDAR: RUA PIO XII, nº 1723 - 01 SUITE, 02 QUARTOS, SALA, COZINHA, BWC SOCIAL, ÁREA DE SERVIÇO, 01 VAGAS DE GARAGEM VALOR R\$ 199.500,00

LOCAÇÃO

LOCAÇÃO KITINETES:

RES. GABARITO - KITINETE: RUA DO FEITOR, 65 FACULDADE - 01 QUARTO, SALA/COZINHA, BWC, LOCAL PARA ESTACIONAMENTO ÁREA COM CHURRASQUEIRA VALOR R\$ 330,00 A 360,00

LOCAÇÃO APARTAMENTOS:

ED. JK, AP. 201 2º ANDAR: RUA JUSCELINO KUBITSCHEK, 1207 - 02 QUARTOS, BWC SOCIAL, SALA DE 02 AMBIENTES, COZINHA, ÁREA DE SERVIÇO, SACADA COM CHURRASQUEIRA, 01 VAGA DE GARAGEM VALOR R\$ 800,00
 ED. JK, AP. 301 3º ANDAR: RUA JUSCELINO KUBITSCHEK, 1207 - 02 QUARTOS, BWC SOCIAL, SALA DE 02 AMBIENTES, COZINHA, ÁREA DE SERVIÇO, SACADA COM CHURRASQUEIRA, 01 VAGA DE GARAGEM VALOR R\$ 800,00
 ED. IRONDINA GOTARDO. AP. 23 2º ANDAR: RUA PERNAMBUCO, 861 - 01 SUITE, 02 QUARTOS, BWC SOCIAL, SALA DE 02 AMBIENTES, COZINHA, ÁREA DE SERVIÇO, SACADA, 01 VAGA DE GARAGEM VALOR R\$ 1100,00
 ED. MONTE ALTO, AP. 1204 12º ANDAR: RUA CARLOS DE CARVALHO, 4066 - 01 SUITE, 02 QUARTOS, BWC SOCIAL, SALA DE 02 AMBIENTES, COZINHA, ÁREA DE SERVIÇO, SACADA, 01 VAGA DE GARAGEM VALOR R\$ 1100,00
 APARTAMENTO AV. BRASIL. 3927, AP. 201 2º ANDAR - 01 SUITE, 02 QUARTOS, BWC SOCIAL, SALA DE 02 AMBIENTES, COZINHA, ÁREA DE SERVIÇO, DEP. DE EMPREGADA, SACADA, 01 VAGA DE GARAGEM VALOR R\$ 1200,00

SOBRADO E CASA PARA LOCAÇÃO:

CASA FUNDOS. RUA LONDRINA, 2468 03 QUARTOS, BWC SOCIAL, SALA, COZINHA, ÁREA DE SERVIÇO, 01 VAGA DE GARAGEM VALOR R\$ 550,00

SALAS COMERCIAIS PARA LOCAÇÃO

SALA COMERCIAL RUA: SETE DE SETEMBRO, Nº 3020 CENTRO VALOR R\$ 6.500,00
 SALA COMERCIAL RUA: SETE DE SETEMBRO, Nº 2.858 CENTRO VALOR R\$ 1.000,00
 SALA COMERCIAL ED. FELIPE ADURA, SALA 305B RUA: ANTONIO ALVES MASSANEIRO, Nº 154 VALOR R\$ 400,00
 SALA COMERCIAL RUA: SETE DE SETEMBRO, Nº 3034 ED. EMILIA SARAIVA SALA, 61 CENTRO VALOR R\$ 550,00
 SALA COMERCIAL AV. BARÃO DO CERRO AZUL, 866 VALOR R\$ 1.800,00
 PRÉDIO COMERCIAL COM 400 M2 RUA: CARLOS GOMES ESQUINA COM A RUA RIO DE JANEIRO VALOR R\$ 4.500,00

TERRENO PARA LOCAÇÃO

TERRENO AV. BRASIL, PROXIMO A RUA JK VALOR R\$ 3.500,00

Rua RECIFE, 659 - CENTRO - CASCAVEL/PR

Fone: (45). 3224.2825 - www.imobiliariadk.com.br



2 quartos
Sala de estar / jantar
Banheiro Social
Cozinha
Área de Serviço

1 ou 2 vagas na garagem

Área total de 90m² | Área privativa de 60m²

Área aproximada



3 quartos
Sala de estar / jantar
Banheiro Social
Lavabo
Cozinha
Área de Serviço

2 vagas na garagem

Área total de 120m² | Área privativa de 73m²

Área aproximada

Rua Rafael Picoli, 2791, 2827 e 2863
Cascavel - PR

Lazer

Salão de festas
Churrasqueira
Playground
Praça com bancos e floreiras

Segurança

Guarita de segurança
Garagens no subsolo
Câmeras de vigilância
Cerca elétrica em todo o condomínio

Central de vendas

(45) 3224.3886
(45) 9971.2664

@ vendas@krum.com.br | www.krum.com.br



Realizando sonhos em cada detalhe

Todas as imagens, fachadas e plantas com sugestões de decoração são de caráter ilustrativo, não fazendo parte do contrato de aquisição do imóvel.

CRECI: J-3508

45 3224.5043
Fax 3038.5043
www.imobiliarialal.com.br
Rua Marechal C. Rondon, 2204 1º Andar - Esq. c/ Av. Brasil

PLANTÃO/VENDA
9857-0708

IMÓVEIS PARA VENDAS

TIPO	LOCALIZAÇÃO	CARACTERÍSTICAS	VALOR
Prédio	R.Paraguai,514 - Alto Algre	800,00m ² (Centro de Eventos)	10.000,00
Prédio	Av.Tancredo Neves, esq.Marechal Floriano	640,00m ²	6.000,00
Barracão	R. Vasco da Gama, Pioneiros Catarinense	1.356,22m ²	9000,00
Barracão	R. Cristóvão Colombo, saída para Foz do Iguaçu	540,00m ²	5000,00
Barracão	R.Guinardi s/n - Country	barracão com 220,00m ² , c / uma casa c/ 02qtos,sl,coz,bwc,garagem	2500,00
Barracão	R. Vitória, 2237 - Proximo Av. Tancredo Neves	200,00m ²	1800,00
Barracão	R. Br. 369 - Lago azul	7.500,00m ²	consulte-nos
Sala Coml.	Av. Toledo,297 - Centro - sala nº 1	67,34m ²	consulte-nos
Sala Coml.	R. Recife, 1991 - Centro - salas nº 05	50,82m ²	consulte-nos
Sala Coml.	Av. Brasil, 6866 - centro	93,00m ²	4.500,00
Sala Coml.	R. Pio XII, proximo a Rua Olivia Kucinski	sala nº 01 - 220,42m ²	2.700,00
Sala Coml.	R. Pio XII, esquina com a rua Olivia Kucinski	sala nº 04 - 178,69m ²	2.700,00
Sala Coml.	R. Belo Horizonte, 490 - Vila Tolentino	135,83m ²	2.500,00
Sala Coml.	R. Pio XII, proximo a Rua Olivia Kucinski	sala nº 02, 03 - 178,69m ² - cada sala	2.200,00
Sala Coml.	R. Parana,1203 - 12º andar - Centro Empresarial Cascavel	100,00m ² - com 04 salas	1.200,00
Apto	R. Manoel Ribas, 2621 - Apto 01 - Centro - Ed.Mediterrane	suite,02qtos,sala,coz,bwc,dep. de empr, área serviço,garagem	1.500,00
Apto	R. Marechal Rondon,3660 - Apto 304 - Ed. Orion	suite,2qtos,sala,coz,bwc,garagem e churrasqueira	1.500,00
Apto	R. Fortaleza,3180 - Res. Vila Germania - Apto 8 Bl C	02qtos,sala,coz,bwc,garagem	1.250,00
Apto	R. Curitiba, 1389 - Neva - Res. Frankfurt	suite,02qtos,sala,coz mob. bwc, 02 vagas de garagem	900,00
Apto	R. Paraná, 5319 - Edif.Residencial Milão - Apto 806	02qtos,salacoz,bwc,lavanderia, sacada, garagem	880,00
Apto	R. Ernesto Barnabé, 732 - Apto 101 - Edif. Paraíso	suite, 02qtos,sala,coz,bwc,area de serviço, garagem	850,00
Apto	R. Manaus, 2134 - apto 404 - Bl.01 - Res. Ecoville	02qtos,sala,coz,bwc,area de serviço ,garagem	700,00
Apto	R. Jorge Lacerda, 798 - Apto 23 Bl. A- 5 - Quinta do Sol	02qtos,sala,coz,bwc,area de serviços, garagem	750,00
Apto	R. Bororos, esq. c/ Rua Pinus - Res. Florença Santa Cruz	03qtos,sala/coz,bwc, área de serviço, garagem	700,00
Apto	R. Presidente Kennedy,3161 - Apto 111 - 316 - Res. Açores	01suítes,02qtos,sala,coz,bwc,garagem	650,00
Apto	R. Minas Gerais, 2021 - Apto 06 Bl A - 2º andar - Res. Monsanto	02qtos,sala,coz,bwc,garagem	650,00
Apto	R. Presidente Kennedy, 3161 - Apto 113 - Res. Açores	02qtos,sala,coz,bwc,garagem	550,00
Apto	R. João Kuloski, 488 - Res. Alto da Fag	novo suite,sala/coz,área de serviço, garagem	550,00
Apto	R. Mato Grosso,995 - Apto 111 - 11º Andar - Ed. Por do Sol	03qtos, sala,coz,bwc,area de serviço,garagem	550,00
kit.	R. Marechal Deodoro, 3474 - Kit 05	qto,sala/coz,bwc,garagem	510,00
kit.	R. Souza Naves,4044 - Ed. Cruzeiro do Sul	qto,sala/coz,bwc	300,00
kit.	R. João Maria correia, 649 - kit. 04 - 05 Fag	qto, sala/coz,bwc,garagem	300,00
Casa coml.	R. Presidente Kennedy, 635 - Centro	suite,02 qtos, 05 salas,coz,bwc,churrasq, lav, espaço p/ 4 carros	consulte-nos
Casa coml.	R. Manoel Antonio de Oliveira, 1106 - Maria Luiza	suite,01qto,sala,coz,bwc,lavanderia, garagem	4000,00
Casa coml.	R. Fortaleza, 705 - Centro	04 qtos, salas, coz, bwc, garagem, churrasqueira, lavandeira	1800,00
Casa coml.	R. Fortaleza, 1893 - Centro (próximo ao JL)	suite, 02qtos, 02 salas, coz semi mob. Bwc, lavanderia,garagem	1650,00
Sobr.coml.	R. Nereu Ramos,961 -Centro	04suítes,03 salas,coz, deposito, lavanderia, churrasqueira,garagem	3500,00
Sobrado	R. Washington Luiz, 610 - Parque São Paulo	suite, 02 qtos, sala, coz, bwc,garagem	1200,00
Casa	R. Odilon Cirilo Barbosa, 164 - Cancelli	suite,02qtos,sala,coz, bwc,lavanderia,garagem	1200,00
Casa	Travessa Pio XII, 46 - B. Cancelli	03qtos,sala,coz,bwc, garagem	960,00
Casa	R. Pedro Ivo, 4047 - Canada	02qtos,sala,coz,bwc,garagem	700,00
Casa	R. Xavantes, 2021 - Santa Cruz	03qtos,sala,coz,bwc,garagem, area de serviços	600,00
Casa	R. Salgado Filho, 4288 - Cancelli	02qtos, sala,coz,bwc, estacionamento para carro	500,00
Casa	R. Plinio Salgado,1390 - casa 04	02qtos, sala, coz, bwc, garagem	500,00
Casa	R. Eurico Bublitz, s/n - Pioneiros Catarinense	mad. 03qtos,sala,coz,bwc,garagem	500,00
Casa	R. Galo da Serra, 1839 - Res. Pazzinato - Unidade 03	02qtos,sala,coz,bwc,garagem	450,00
Casa	R. Tranquilo Noro, s/n - casa 330 - Rodobens Terra Nova	02qtos, sala,coz,bwc, lavanderia, estacionamento para carro	450,00

VEJA IMÓVEIS PARA LOCAÇÃO EM NOSSO SITE www.imobiliarialal.com.br

IMOBILIÁRIA DESTRO

F: 45.3038.6464 / 9972.0213 / 9972.0172

Endereço: Rua Paraná, 1803

e-mail: destro.imobiliaria@gmail.com

www.imobiliariadestros.com.br

Representante autorizado

RODOBENS
CONSÓRCIO



▶ OPORTUNIDADE

- ALUGUEL**- Cond. Do lago- cas c/ 546,88m²-terreno 1000m²- Condomínio R\$ 780,00 R\$ 7.000,00
- COUNTRY – LANÇAMENTO** -Ed. Salvador Dalí – Rua Tiradentes – 120m²- 1 suíte , 2 quartos , sala 2 amb., bec social, churrasqueira na sacada a gás, 1 vaga de garagem . Conforme tabela vigente ou a partir de . R\$247.865,00
- PACAEMBU** – Ed. Grand Club - Rua Bartolomeu Gusmão-11,75m² –15% DE DESCONTO – a partir de R\$ 298.850,00
- PIONEIROS CATARINENSE** – Imóvel Comercial e Residencial – com área total de 7.008 mts R\$6.835.000,00
- GUARANIACU**- Loteamento Paris- lote com 300m²- lotes urbanos , com toda infra estrutura - a partir de R\$ 49.800,00

▶ APARTAMENTOS

Consulte os nossos investimentos

- CENTRO** – Ed. G. Sarolli – R. C. Carvalho-50.27m²-4º andar - "suíte, sala, cozinha, lavanderia" – Cond. R\$ 200,00 R\$ 120.000,00
- NOVO MILÊNIO** – Rua Aquelino massochin,916- 3º andar- 70m²- 2 quartos, sala e cozinha conjugadas, área de serviço,1 vaga de garagem. R\$ 155.000,00
- CANCELLI** – Res. Grand liberty-Rua Manaus, 3219- 72m² de área total- com 2 quartos, sala ,cozinha, área de serviço, sacada com churrasqueira, BWC, 1 vaga de garagem R\$ 175.000,00
- TROPICAL** – Ed. Totteham – Avenida Toledo – "última unidade" - "02 quartos, sala e cozinha integrados, sacada com churrasqueira, bwc, lavanderia" .3º andar R\$190.000,00
- CANCELLI** – Ed. Residencial Garden Club –3º andar- 80m² "01 suíte, 2 quartos, sala de estar, sala jantar, bwc social, cozinha mobiliada" –cond.R\$ 120,00- R\$195.000,00
- ALTO ALEGRE** – Ed. Rio da Prata Mobiliado e Decorado –88,97m²- 2º andar- Rua Uruguai – "03 quartos, bwc, sala de estar, sala de jantar, cozinha, lav., 01 vaga de garagem – ar cond., geladeira, fogão – Cond. R\$ 130,000,00 R\$ 248.000,00
- CENTRO**-Ed. Milão- 2ºandar-106,2m²- apto mobiliado-2 quartos, 1 vaga.-sacada- R\$ 280.000,00
- CENTRO**-Ed.Plácido Mascarello-R. Olavo Bilac-140m²-3ºandar-! S., 2q, sala de estar/jantar,coz. 1 vaga R\$330.000,00
- CENTRO** – Ed. Tocha - Rua São Paulo -131,87m²- 2º andar- "01 suíte com sacada, 01 quarto c/ sacada, 01 quarto, bwc social, sala de estar, sala de jantar com sacada, cozinha, lavanderia com bwc, 02 vagas de "- Cond. R\$ 260,00 R\$395.000,00
- CENTRO**-Ed. João B, Cunha- Rua Riachuelo- 5º andar- 167,48m²- 1suíte, 2 quartos sala estar/jantar, coz. 2 vagas R\$ 440.000,00
- CENTRO**-Ed. João B. Cunha- R. Riachuelo-167,48m²- 1 suíte, 2 quartos , sala de estar/jantar, coz., lav., 2 vagas R\$ 441.741,79
- CENTRO** – Ed. Monte Real – R. C. Alves –8º andar- 178m²- "01 suíte, 02 quartos, bwc social, sala de estar, sala de jantar, cozinha, lavanderia, escritório, bwc serviço, 01 vaga – Cond. R\$ 550,00 R\$ 430.000,00
- CENTRO**-Ed. Tulipa- R. Paraná- 165m²-9º andar -1 s., 2 q., sala de estar/jantar, coz., lav, sac. c/ churrasq. 2 vagas R\$ 435.000,00
- CENTRO**-Ed. Barcelona-R. Rio de janeiro-182m²-10ºandar-1s., 2q., sala 2 amb., 3 elevadores 2 vagas R\$460.000,00
- CENTRO** – Ed. Sylvio Kissula – 8 andar - Rua Erechim – "01 suíte, 02 quartos, bwc social, sala de estar , sala de jantar, sacada com churrasqueira, cozinha, lavanderia" R\$ 515.000,00
- CENTRO**-Ed. Armando Rezende-Rua Olavo Bilac- 2 unidades apto 14º e 12º andares cada R\$620.000,00
- CENTRO** – Ed. Vitória Régia – R. Pernambuco -11ºandar-314,60m² "01 s. c/ hidro e closet, 03 q., sala de estar, sala de jantar sacada fechada com vidros, lavabo, sala de tv com sacada, cozinha, lav., dep. emp, depósito e 02 vagas. R\$ 790.000,00.
- CENTRO** – Destaque – Ed. Modigliani – Rua Olavo Bilac – aparts. DUPLEX (de 235 mts à 460 mts) a partir de R\$ 775.000,00.
- CENTRO**-Ed. Porto Fino- Rua Minas gerais- 3º andar- 392,83m² de a total, 2 suítes , 2 quartos , 3 salas, coz., sacada com churrasqueira, 3 garagens. R\$1.500.000,00

▶ CASAS - MINHA CASA MINHA VIDA

- JARDIM BARCELONA**- Rua Olviedo,957-com 50m²-2quartos,sala,coz., BWC., 1vaga. R\$ 125.000,00
- JARDIM BARCELONA** – Rua Valência – "51 m², 02 quartos, sala de estar e jantar, cozinha, lavanderia, bwc, lavanderia, 01 vaga de garagem" R\$ 135.000,00
- RESIDENCIAL VILA GRAMADO** – Rua Paranaguá – "52 m², 03 qtos., sala e coz. conjugadas, bwc e 01 vaga R\$ 135.000,00
- PRESIDENTE** – Rua Candangos – "50 m², 03 quartos, sala estar/jantar, coz., bwc e 01 vaga, sobra de terreno" R\$ 140.000,00

▶ CASAS

- MIRANTE** – Rua São Roque – "51 m², 02 quartos, sala de estar/jantar, bwc, cozinha, lavanderia e 01 vaga de aragem" R\$ 160.000,00
- SANTA CRUZ**-Rua kamacas,457-60m²-3 quartos, BWC, sala de estar/jantar, coz., lavand., 3 vagas de garagem R\$ 150.000,00
- SANTA CRUZ**-Rua kamaiuras,1718-57m²- 3 quartos, BWC, sala de estar/jantar, coz., lavand., garagem. R\$ 170.000,00
- CATARATAS** – R. Brasília- 159m²- 2 quartos, sala de estar/jantar, coz., lavand., churrasqueira, 2 vagas cobertas e uma descoberta - Sobra de terreno –terreno com 468,40m². R\$ 265.000,00
- JARDIM ITÁLIA** – Rua Napoli – "Terreno 600 m² - Casa 130 m² - 01 suíte com hidromassagem, 01 quarto, sala de estar, sala de jantar, bwc, cozinha, edícula com churrasqueira, sobra de terreno" R\$ 269.000,00
- PARQUE SÃO PAULO** – Destaque – Rua Joaquim Távora – "Terreno 402 m² - Casa 110 m² - 01 suíte, 02 quartos, sala de estar, cozinha, lavanderia, bwc, garagem, sobra de terreno frente e fundos" R\$ 290.000,00
- SÃO CRISTOVÃO**-R. Estilac Leal,806- casa 120m²-3 quartos, sala ,coz., 2vagas, lavand., Terreno 455,23m² R\$ 310.000,00
- SANTA CRUZ**-Rua Juruna,1339- terreno com 390m²- tem duas casas uma com 99m² e a outra com 65m² R\$350.000,00
- PARQUE SÃO PAULO** – Rua Cuiabá – "Terreno 537 m² - Casa 160 m² - 01 suíte, 02 quartos, bwc, sala de estar, sala de jantar, cozinha, lavanderia, escritório/quarto, 04 vagas de garagem, sobra de terreno" R\$ 420.000,00
- SÃO CRISTOVÃO**-Rua Antonina-Área const. 310,85m²(3 casas)- terreno com 715m² R\$ 490.000,00
- PQ. SÃO PAULO**-R. Carlos de Carvalho- 2 suíte sendo uma com hidro, 2 quartos , sala de estar, cozinha lavanderia Terreno com 297m² R\$ 450.000,00
- NOVO MILÊNIO** – Rua Arlindo O. Carelli,1037-187m²- 1 suíte , 2 quartos, sala de estar e jantar conjugadas, cozinha, área de serviço, churrasqueira, 3 vagas de garagem. R\$ 530.000,00
- COND. LAGO DOURADO**-546,88m²- com 2 suítes, 1 demi-suíte, 2 quartos, 4 garagnes cobertas, aquecimento a gás, terreno com 1000m². Condomínio R\$ 780,00 Consulte-nos

▶ COMERCIAL

- TROPICAL** – Sala Comercial - Avenida Toledo – 30m² privativo - VALOR R\$ 120.000,00 – **EDIFÍCIO TOTTEHAM**
 - CENTRO** - Rua Minas gerais – (de 47,37m²) a partir de R\$311.670,31 **Ed. Unique Office**
 - CENTRO** –PRÉDIO COMERCIAL AO LADO DA CATEDRAL E HOTEL COPAS VERDES – com 898, 18m² de área construída - 3 PAVIMENTOS – 15 KINETES ALUGADAS e 02 salas comerciais téreas. R\$ 2.100.000,00
- CONSÓRCIO DE IMÓVEIS RODOBENS:** Compre seu Imóvel sem pagar JUROS!!!
- | | | |
|---------------------|-----------------|----------------------|
| Crédito R\$ 80.000 | Prazo 150 meses | Parcela R\$ 686,43 |
| Crédito R\$ 100.000 | Prazo 150 meses | Parcela R\$ 858,04 |
| Crédito R\$ 150.000 | Prazo 150 meses | Parcela R\$ 1.287,06 |
| Crédito R\$ 200.000 | Prazo 150 meses | Parcela R\$ 1.716,07 |

▶ SOBRADOS

- NEVA** – Solar Curitiba – R. Curitiba – (89,25m²) – "01 quarto com sacada, 02 quartos, bwc social, estar, jantar, lavabo, cozinha, churrasqueira, lavanderia, 01 vaga"- R\$ 260.000,00
- PARQUE SÃO PAULO** – Rua Quintino Bocaiuva – (110m² privativos) - Condomínio Fechado - "01 suíte, 01 quarto com closet, 01 quarto, sala estar, sala jantar, lavabo, cozinha, lavanderia, churrasqueira, 02 vagas de garagem" R\$ 330.000,00.
- COQUEIRAL**-Rua Paraná – 124m² Res. Mª Vitória- sobrados geminados-1 suíte, 2 quartos, bwc, cozinha, lavanderia,

- sala de estar/jantar, churrasqueira, 2 vagas., terraço com churrasqueira e BWC. R\$ 380.000,00.
- CENTRO** – Rua Visconde do Rio Branco – (166m²) – Condomínio Fechado Le Vermont "01 suíte com sacada, 02 quartos, sala estar, jantar, cozinha, espaço gourmet com churrasqueira, 02 vagas de garagem" R\$ 395.000,00
- MARIA LUIZA** – Rua Manoel Antonio Oliveira – 02 unidades (de 156m² ou 228m²) R\$ 460.000,00 e R\$ 680.000,00 (esquina).
- CENTRO** – Rua Nereu Ramos - (176m²) – "ampla suíte, 02 quartos, bwc social, sala de tv, sala de estar/jantar, cozinha, edícula com churrasqueira, lavanderia, acabamento de primeira" – 02 quadras do Shopping JL R\$ 450.000,00
- JD. NOVA YORK**- Rua Raposo Tavares- 136,35m²- 1 suíte, 2 quartos, sala de estar/jantar, coz. 2 vagas R\$ 460.000,00
- PQ. SÃO PAULO**-R. Hyeda B. Mayer-,165,5m²-1s,2q,churrasq. home., 2 garagens Terreno 125m². R\$ 550.000,00
- RECANTO TROPICAL**- Rua Fagundes Varela, 2761 - 241,65 m² de área total. Com 1 suíte, 2 quartos, 1 quarto escritório, 3 salas, BWC, lavabo , 2 avags de garagem , edícula e piscina. Terreno 262,5 m². R\$ 770.000,00
- PACAEMBU** – Rua Chile – Terreno com 413,50m² - Sobrado com 291m² – Comercial e Residencial R\$ 590.000,00
- NEVA**-Sobrado-Rua M. Rondon-1 suíte, 2q, sala de estar/jantar,coz., a/serv., churrasq. 4 vagas, sobra terreno. R\$780.000,00
- CENTRO**– Rua Antonio Alves Massaneiro – Terreno 870m² -Sobrado com 357m² - "suíte, 03 quartos, sala estar, jantar, cozinha, lavanderia, dependência de empregada com bwc, edícula com churrasqueira, piscina" R\$ 1.490.000,00
- CARAVELLI**– Rua José do Patrocínio,494- Sobrado em alto padrão com 350m² de área construída, terreno com 720m². R\$ 1.490.000,00

▶ TERRENOS

- CENTRO** – R. Natal – (600m²) - (Preservação Permanente) R\$ 40.000,00
- LOT. FLORAIS DO PARANÁ** – (de 250m² com 120 meses) a partir de R\$ 83.000,00
- MARINAS DOCE VIDA**- Lote 94 – com 1.848,19m² R\$100.000,00
- FACULDADE** - Loteamento Marília-Rua Três barras – Aceita Permutar R\$139.000,00
- NEVA**-Rua Marechal Rondon,594-180m²(6x30)meio terreno R\$150.000,00
- ANGRA DOS REIS** – Rua Brilhante,180- 246,56 m²- Q 06 lote 22 R\$ 160.000,00
- STA. FELICIDADE** – R. Cabo Fideles Aguiar (663m²) R\$ 180.000,00
- COND. JARDIM BOTÂNICO** - (360 m a partir R\$ 230.000,00
- FACULDADE** – Rua Ciências Sociais esq. Rua Agronomia, c/ 390m² (13x30) R\$ 280.000,00
- JD. DE MONET** – Prox. ao Fórum lotes c/ 300m² ou mais A partir de R\$ 300.000,00
- MARIA LUIZA**-Rua Expedicionário-terreno com 462m², com duas casas sendo uma de Madeira (142m²) e atrás de alvenaria (82m²) R\$ 349.000,00
- TERRENO** – Região do Lago, Rua Pedro Carlos Neppel, c/ 461,5m² (13x35,5). R\$ 390.000,00
- CANCELLI**- Rua Osvaldo Cruz, 3423- terreno com 14x40 = 560 m² R\$ 420.000,00
- SÃO CRISTOVÃO**-Rua Mato Grosso, 715m²(13x55)com uma casa de madeira. R\$ 440.000,00
- ACLIAMAÇÃO** – Terreno de esquina – Rua Paraná com Rua Pedro Miranda (450m² - 15x30) R\$ 450.000,00
- CANCELLI**- Rua Belém,744- terreno com 15x49 = 735 m² R\$580.000,00
- STA. FELICIDADE** – (823,5 m²) R\$ 435.000,00
- CENTRO** – R. Voluntários da Pátria, Ao lado do Col. Marilis, (600m²) R\$ 790.000,00
- CENTRO**- R. Marechal Deodoro – 2 lotes totalizando 1650m² R\$ 1.000.000,00
- CANADÁ - DESTAQUE**: Rua Salgado Filho – 80m² de frente para Salgado Filho 1891m² R\$ 1.100.000,00
- CENTRO**–Rua Marechal Deodoro,2442-1805m² - 3 lotes (só vende os 3 juntos) R\$ 1.100.000,00
- JD. INDEOENDÊNCIA** – Rua Afonso Pena- 957m²-casac madeira de 80m² R\$ 1.200.000,00
- NEVA**- Rua Cuiabá esq. c/ mal. Rondon, 2 lotes a total 875m² (só vende os 2 juntos) R\$ 1.200.000,00
- TERRENO BR 277** – 12.818m² - Próximo a churrascaria Portal R\$ 2.950.000,00
- TROPICAL Quadra 21 16 terrenos juntos Final da Rua Manaus** (7500 m²) - R\$ 5.600.000,00
- RECANTO TROPICAL**: Meia Quadra em frente Unipar (6.188 m²) - R\$ 9.500.000,00
- GUARANIACU**-linha Bornmann- 10,5 alqueires, planta 8 alqueires, 8 açudes. R\$ 600.000,00
- GUARANIACU**- Zona rural- 37,5 alqueires, Planta 22 alqueires R\$ 2.100.000,00

▶ INVESTIMENTOS – LANÇAMENTOS – IMÓVEIS NOVOS:

- FAG** – Apto Alto da Fag - Rua João Kuloski – (47 m² - privativo) - "01 suíte, sala, cozinha, 01 vaga de gar." – Próximo FAG – (sem gar. R\$ 120.000,00 - com garagem R\$ 140.000,00)
- SANTA CRUZ** – Edifício Florencia - Rua Bororos – (60 mts) – "03 quartos, sala, bwc, cozinha, lavanderia, 01 vaga de garagem – Próx. UNIVEL R\$160.000,00
- TROPICAL** – Ed. Flamboyant (de 92,78m² até 187,27m²) – Rua Flamboyant – "02 quartos, sala de estar/jantar, coz., lav., sacada com churrasqueira, 01 ou 02 vagas de garagem" – Prox. Club Comercial (a partir de: R\$194.838,00)
- CENTRO** – Ed. Solfran (de 74,95m² até 140m²) – Rua Paraná – "apartamentos com 01 ou 02 quartos, sala de estar com sacada, jantar, bwc, cozinha, lavanderia, 01 vaga de garagem"- Prox. HiperMufatto - últimas unidades - (a partir de: R\$ 170.315,00)
- COQUEIRAL**- Ed. Presidente JK –(de 51 até 53 m² privativos) - Rua Pres. JK – Somente 03 unidades disponíveis –"01 quarto, sala estar /jantar, bwc, coz., lav, sacada com churrasqueira" – Lado do Clube Comercial – UNIPAR a partir de: R\$ 175.472,00)
- SÃO CRISTOVÃO** – Ed. Parnaguara – 20 mts do Novo Tuiuti – (de 75,57m² até 78,18m²) – Rua Paranaguá – " 03 quartos, bwc social, sala de estar, jantar, cozinha, lavanderia, 01 ou 02 vagas de garagem" – Excelente localização (a partir de: R\$ 175.900,00)
- JARDIM NOVA YORK** – Ed. Nives (4 modelos de planta) - (de 64m² até 96 m²) – Rua Olindo Perillo – LANÇAMENTO 01 ou 02 quartos – Aquisível/Alfa Internacional (a partir de: R\$ 177.274,00)
- MARIA LUIZA** – Ed. Residencial Champagnat - Rua Emiliano Afonso da Silva – de 71 à 81 mts - "02 quartos, bwc, sala de estar/jantar, cozinha, lavanderia" R\$ 200.000,00
- CARAVELLE**-Ed. Lacustre II- Rua Santos Dumont, 538- 80,207m²- com 1 suíte, 2 quartos, sala de estra/jantar, cozinha, área de serviço, sacada com churrasqueira, 1 vaga de garagem. Conforme tabela vigente ou a partir de R\$ 235.000,00
- NEVA** –Ed. Ana Lúcia – Rua Manoel Ribas - (114m²) - "apto com 2 q., sala de estar /jantar, bwc social, serviço, sacada com churrasqueira, 1vaga de garagem" - Atrás Mufattão Neva (a partir de R\$ 239.959,00)
- CENTRO** – Ed. Valparaíso – Rua Pernambuco – 2 modelos com 143 m² área total a partir de **R\$ 425.000,00** e com 103,02 m² de área total **R\$ 340.000,00**, modelos com "01 suíte+02 quartos", ou –"01 saíte + 1 quarto", **CANCELLI** – Residencial Garden Club - (80 m²) - "02 quartos, bwc, sala estar/jantar, sacada c/ churrasqueira, cozinha, lavanderia, 1 vaga de garagem" - sac. Chur., coz., serviço, bwc social" a partir de R\$ 239.800,00)
- CENTRO**-Ed. Laguna-Rua 13 de maio- com 93,49m²- 2quartos, sala, cozinha, BWC, sacada com churrasqueira , 1 ou 2 vagas de garagem. Conforme tabela vigente ou a partur de R\$ 259.000,00
- CENTRO**-Ed. Alexandria- R. Marechal Floriano, 3241- 2º andar- 105,70m²-2 q., Sala de estar/jantar, cozinha, lavanderia, sacada com churrasqueira, 1 vaga de garagem, elevador. Conforme tabela vigente ou a partir de ..R\$ 306.918,00
- NEVA**- Curitiba Res. – R. Curitiba- 1 suíte, 2 quartos , sala de estar/jantar, sac. c/ churrasq. 1 ou 2 vagas (a partir de R340.422,00)
- CENTRO** - Residencial Sonata - (111,30 m²) "1 suíte, 02 quartos, sala estar jantar, BWC, cozinha, lavanderia, sacada c/ churrasqueira,1 vaga de garagem" (a partir de R\$ 280.000,00)
- CENTRO** – Ed. Estrelícia – Rua da Bandeira - (117 à 180 m²)- "1 suíte, 02 quartos, sala estar jantar, BWC, cozinha, lavanderia, sacada c/ churrasqueira,1 vaga de garagem" - (a partir de R\$ 289.843,20)
- CENTRO** – Ed. Monterrey – Rua Marechal Floriano – (de 120 m² até 220m²) – "Duplex, Suíte + 02 quartos, s" – (a partir de R\$ 281.621,23)
- CANCELLI** – Ed. Armelinda – Rua Visconde de Guarapuava – (138,81 m²) –"01 suíte+02 quartos ou 01 suíte + 01 quarto a partir de R\$ 319.500,00)
- CENTRO** – Ed. Vita Reale – Rua Antonina – (de 167 m² até 172 m²) – "01 suíte + 02 quartos – 02 vagas de garagem. a partir R\$ 346.143,05)
- SÃO CRISTOVÃO** – Villa Dom Muller – Rua Ponta Grossa – (área total 170 – área útil 90 m²) – "01 suíte, 02 quartos, sala de estar, sala de jantar, sacada com churrasqueira, cozinha, lavanderia, 2 vagas. .. (a partir de R\$350.000,00)
- CENTRO** – Ed. Salgado Filho – Rua Salgado Filho – (de 160,90 m² até 270,89m²) – "01 suíte+02 quartos - Duplex) – a partir de 380.000,00)
- COUNTRY** – Ed. Solar Antonina – Rua Antonina – (de 158,15 até 160,00m²) – "Suíte com closed+ 02 quartos, sacada com churrasqueira – 01 suíte+02 quartos" (a partir de R\$417.573,87)
- CENTRO** – Ed. Augustus – Rua da Bandeira – (de 177 até 182m²) – "Suíte+02 quartos, bwc, sala de estar, sala de jantar, cozinha, área de serviço, sacada lateral, sacada frontal com churrasqueira, 02 vagas de garagem) (a partir de R\$ 447.810,00)
- CENTRO** – Ed. Bellatrix – Rua Presidente Kennedy sub esquina com Marcechal Rondon – (01 suíte, 1 ou 2 quartos, bwc, hall, jantar, estar, cozinha, lavanderia, sacada com churrasqueira" – (a partir de R\$ 465.000,00)
- CENTRO** –Ed. La Felicità – Rua Mato Grosso – (223m²) – "01 suíte com hidro e closed, 02 quartos, ampla sala de estar/jantar, lavabo, sacada gourmet, depósito, lavanderia" (a partir de R\$ 600.227,84)
- CENTRO** – Ed. Massimus – Rua Minas Gerais (de 38 m² até 391m²) a partir de R\$ 1.170.000,00)



Endereço: Rua VISCONDE DO RIO BRANCO, 2979, entre as ruas Pernambuco e Recife-Centro - Cascavel

Vendas: (45) 3038-0404 | Plantão: (45) 9825-0505

www.mionediasimobiliaria.com.br

APARTAMENTOS

PRIVILEGE RESIDENCE - TORRE I - Oportunidade única. Apartamento com Uma Suite Master com Hidromassagem e Closet, Duas Suites Simples, Sala com Dois Ambientes, Cozinha, área de Serviço, Dependência de Empregada com Bwc, Depósito e Duas Vagas de Garagem. Localizado na Região Central de Cascavel, ao Lado do Colégio Marista. O Prédio possui: Hall de entrada, Playground, Salão de festas, Academia, Sauna, Piscinas (adulto e crianças), Mini quadra, Espaço gourmet, Sala de jogos e Bicicletário.RS 1.150.000,00

EDIFÍCIO BONSAI VI - com 2 dormitórios, sala de jantar/estar, cozinha, área de serviço, bwc social, sacada com churrasqueira, 1 vaga de garagem, previsão de entrega Dezembro de 2016RS 110.000,00.

EDIFÍCIO IMPERATRIZ - Suite Master, Dois Quartos, BWC Social, Sala de Tv, Sala de Estar, Sala de Jantar, Escritório, Lavabo, Sacada, Cozinha, Área de Serviço, Dependência de Empregada e BWC de Empregada. Quartos e Salas Climatizados, Teto em Gesso com Iluminação diferenciada. Ficam no imóvel, Fogão, Forno Elétrico, Adegas, Geladeira, Seis máquinas de Split, bem como todos os móveis embutidos. O prédio possui Salão de Festas, Espaço Gourmet, Piscina, Academia, Sala de Tv e Quadra Poliesportiva.RS 890.000,00

CURITIBA RESIDENCE - Apto 402 com 01 Suite, 02 quartos, bwc social, 02 salas, sacada com churrasqueira, cozinha, 02 vagas de garagem, Apartamento no Quarto Andar de frente para a Rua Curitiba Bairro Neva.....RS 430.000,00

CURITIBA RESIDENCE - Apartamento com 2 quartos, sala de estar/jantar, bwc, cozinha, área de serviço, hall, sacada com churrasqueira, depósito e 1 vaga de garagem. Edifício com ampla área de lazer: piscina, churrasqueira, praças, playground, espaço zen, brinquedoteca, salão de festas e espaço gourmet. Entrega em 2015.RS 278.000,00.

EDIFÍCIO HALLEY: Térreo com 02 dormitórios, sala de estar, cozinha ampla, área de serviço, churrasqueira e 02 vagas de garagem - Maria Luiza.....RS 180.000,00

APARTAMENTOS - nº 205 e nº 206 - Quarto amplo, Sala, Cozinha, Área de Serviço e uma Vaga de Garagem. Localizadas na Rua João Kuloski, nº 448, Região da FAG Valor de RS 128.000,00 cada.

JOÃO BAPTISTA CUNHA - Torre I - apto 802, Rua: Riachuelo. Apartamento de frente em ótima localização com 1 suite, 2 quartos, cozinha com armários, sala de estar, sala de jantar, sacada com churrasqueira, depósito e 2 vagas de garagem lateral RS 515.000,00.

CURITIBA RESIDENCE - Apto 606 com 01 suite, 02 quartos, bwc social, sala estar e sala jantar, sacada com churrasqueira, cozinha, 02 vagas de garagem - Rua Curitiba Bairro NevaRS 442.000,00

EDIFÍCIO ANA JULIA - Rua Salgado Filho, Centro. Apartamento 702 em localização privilegiada. Uma Suite, Dois Quartos, BWC Social, Sala de Estar e Sala de Jantar, Sacada com Churrasqueira, Cozinha, Área de Serviço e Duas Vagas de Garagem. Totalmente Mo-

biliado.RS 560.000,00

EXCELLENCE - Apartamento com 04 suites, 03 salas, cozinha, sacada, bwc social, lazer churrasqueira e piscina, área de serviço, dormitório de empregada, armários na cozinha, closet, banheiro, sala e área de serviço, piso porcelanato e laminado - 04 vagas de garagem CENTRO.RS 1.600.000,00.

EDIFÍCIO MARIANA, Apartamento nº 114 - localizado na Rua Sete de Setembro, 4050, Cancelli, Cascavel/PR. Contém 92,65m² de área privativa, 131m² de área total, sendo 25m² de garagem (2 vagas cobertas) e 13,35m² de área comum. Apartamento possui 1 suite, 2 quartos, sala de estar, sala de jantar, cozinha, lavanderia, sacada com churrasqueira.Valor RS 348.000,00.

CASAS

PACAEMBU - Rua matelândia - 240 m² de terreno - 147 m² de área construída com 03 dormitórios sendo 01 suite, 02 salas, cozinha, bwc social, lavabo, área de serviço, 02 vagas de garagem, acabamento em laminado e porcelanato.....RS 338.000,00

PARQUE SÃO PAULO - Rua General Osório - 192 m² de terreno sendo 116 m² de área construída com 3 dormitórios, sala, cozinha, churrasqueira, lavabo, á. serviço, 2 vagas de garagem, Com acabamento em porcelanato, laminado, cubas e banheira de hidromassagemRS 410.000,00

CASA - CIDADE VERDE - Rua: Cambará, terreno de 180 m² - 106 m² de área construída, sendo 01 suite, 2 quartos, sala, cozinha, bwc social, lavanderia, churrasqueira, quintal, 02 vagas de garagem.RS 270.000,00.

CASA - PACAEMBU - Rua: Bartolomeu de Gusmão, 961, casa de alvenaria com aproximadamente 180 m² de área construída, mais edícula. Possui terreno de 360 m². Ótima localização, entre região do lago a Avenida Brasil.RS 450.000,00.

SOBRADOS

Sobrado Novo! Rua: Iraci Vigano. Duas Suites(Uma delas com Hidromassagem), um Quarto, Banheiro Social, Sacada, Sala de Estar, Cozinha e Sala Conjugadas, Lavabo e Quatro Vagas de Garagem. Edícula, Academia Completa, Paisagismo, Piscina de 60.000 litros com hidromassagem e aquecida, Revestimento todo em Porcelanato de 80x80, parapeitos em Inox, Batentes em Madeira Itaúba. Agende uma Visita. **RS 1.190.000,00.**

COUNTRY: Terreno com 121,84 m² e 120,51 m² de área privativa. 1 suite com closet, 2 quartos, banheiro social, sala de estar e sala de jantar, lavabo, cozinha, área de serviço, depósito e 2 vagas de garagem, portão eletrônico, cerca elétrica, piso em porcelanato, acabamento com gesso e tubulação para split nos 3 quartos.RS 370.000,00

PORTO SEGURO: Triplex com 190,00m² de área construída. No térreo: Salão de festas com churrasqueira e lavabo, área de serviço e sobra de terreno. No primeiro Piso: Sala, cozinha, lavabo e sacada estendida No segundo piso área íntima: Com bwc social, uma

suite com sacada mais dois dormitórios. 03 vagas de garagem, acabamento em porcelanato e laminado.RS 600.000,00

PONTO COMERCIAL

POSTO DE COMBUSTÍVEIS em Itaipulândia - PR / terreno de esquina com 3.057,50 m².RS 2.500.000,00.

TERRENOS

BRASÍLIA: Terrenos com 6,00x30,00 metros, 180,00 m². Possui projeto aprovado com sobrado de 114 m². Próximo ao Super Muffato da Região Norte.PROMOÇÃO DE RS 105.000,00 POR RS 85.000,00

SÃO CRISTOVÃO: Rua Castro, 450,00 m² nas dimensões 15,00x30,00 metros, muito bem localizadoRS 350.000,00

CANCELLI: Próximo ao Supermercado Muffatão da Cancelli na Rua Mário C. Martini - 457,50 m²RS 250.000,00

SANTO ONOFRE: Rua Tapajós com 675,00 m² dimensões de 15x45 metros.....RS 230.000,00.

TROPICAL: 344,5m² de área total, sendo, 13,78x25 (lote 8A). Rua dos PinheirosRS 300.000,00

TERRENOS INDUSTRIAIS BR 277: 20.000,00 m² de área total de frente para a BR 277.....(RS 200,00 o metro quadrado)

TERRENOS INDUSTRIAIS BR 277 - em frente ao Autódromo Municipal de Cascavel, 25 metros de Frente e aproximadamente 130 metros de fundos, Com 3264,68 m²RS 1.000.000,00

COUNTRY: Rua Londrina, 750,00m² com dimensões de 15x50 metros. RS 400.000,00

TROPICAL - 814,00m² de área total com 13,78 x 50 (Lotes 8 A e 3) Rua dos PinheirosRS 490.000,00

RESIDENCIAL TREVISÓ - Condomínio Fechado de Alto Padrão, com ampla infraestrutura, Terreno quadra 25/lote 08 com área total de 700 m² RS 408.499,93 e quadra 26/lote 01 com 682,62 m²RS 449.905,83.

TERRENO RESIDENCIAL À VENDA. Casa de madeira 80 m², com 4 dormitórios, sala, cozinha, banheiro e área de serviço.

TERRENO COM 360 M². Em ótima localização no Jd. Colonial em Cascavel. Valor RS 154.000,00.

FAZENDAS

FAZENDA - Área de Terra com 125,86 alqueires em IBEMA-PR com 38,70 alqueires de Mata, 71,03 alqueires Agricultura, 13,84 alqueires de Reflorestamento, 2,28 alqueires Sede, Pastagem, Estradas - para mais informações Consulte-nos



Venha morar no Tropical!
(Segurança e qualidade de vida)

VENDAS
(45) 3223 2206

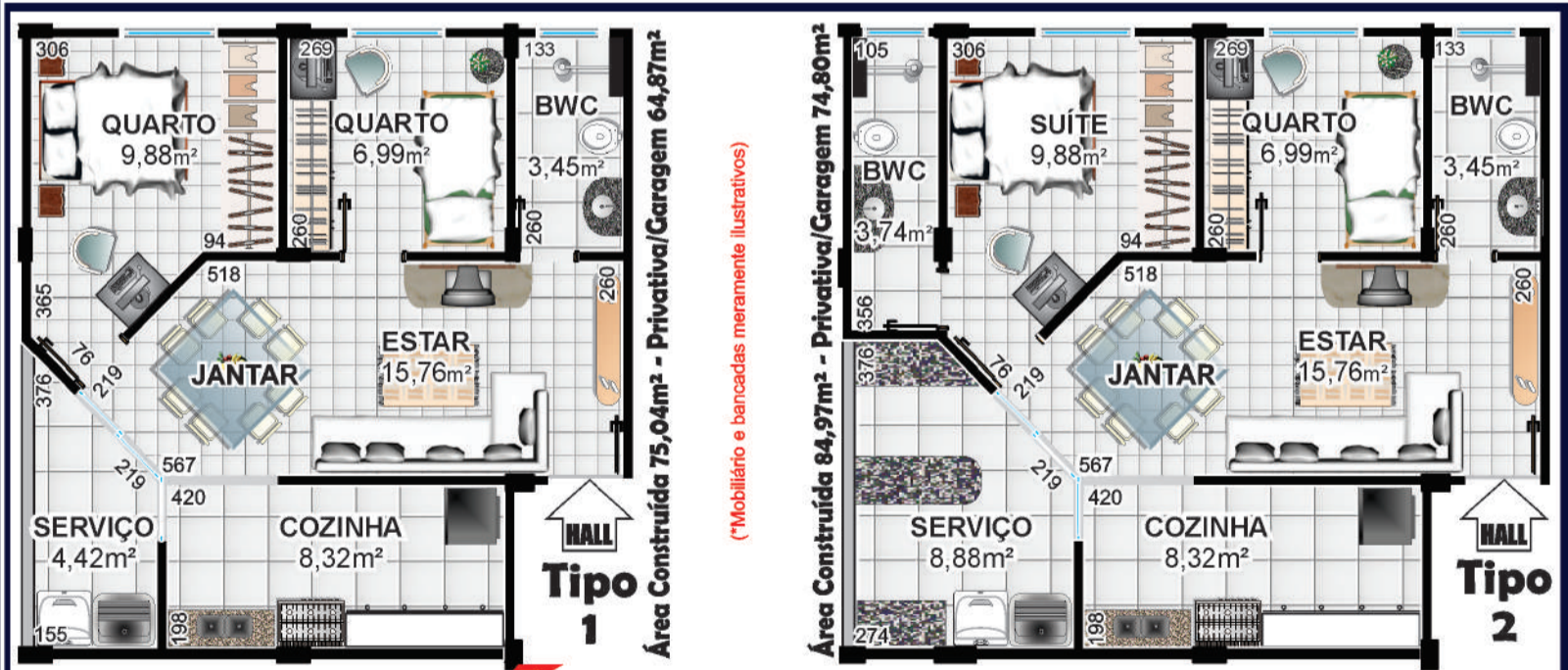

CAIXA
CAIXA ECONÔMICA FEDERAL
ENTRADA: Utilize seu FGTS
O valor restante é financiado pela Empresa
COM SUBSÍDIO ATÉ R\$ 17.000,00
FINANCIADO EM ATÉ 360 MESES

PRÓXIMO:
Shopping JI
UNIPAR e CEEP
Iraní Supermercado
Clube Comercial
Hipor Muffato
Rodoviária
Prefeitura



PRÉ-LANÇAMENTO Rua Jaú

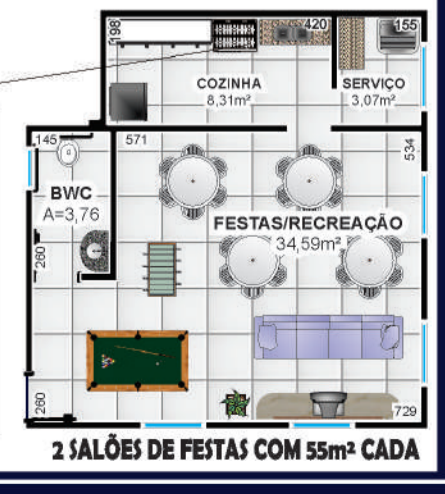
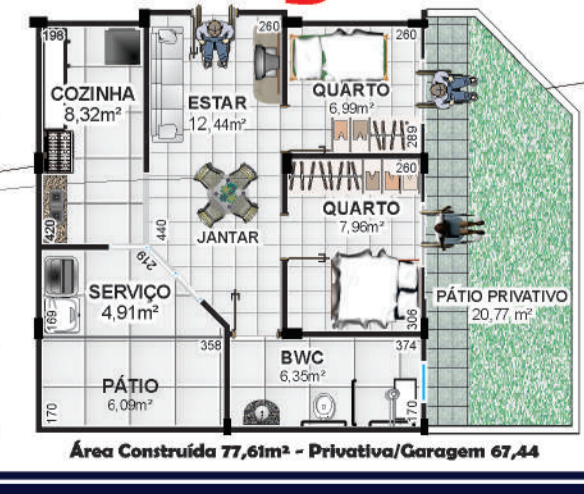

181

Este número é a arma do cidadão.
É o número do resgate da sua cidadania.
Este número vai salvar a sua e a nossa vida.

Violência contra mulher - Crime ambiental - Tráfico de drogas
Qualquer crime ou delito que você saiba que está acontecendo.

Não se omita.

Ligue 181 e
faça sua parte.



Apoio:

O Paraná
Jornal de Fato

Campanha permanente
de utilidade pública.



(45)3038-2821
www.c21mms.com.br
Facebook.com/c21mms

VENDA

APARTAMENTO

Pioneiros Catarinense. 2 quartos, sala conjugada de estar/jantar, sacada com churrasqueira, BWC social, cozinha, lavanderia, 1 vaga de garagem. **R\$ 144.000,00. AP0355**

Pioneiros Catarinense. 2 quartos, sala conjugada de estar/jantar, sacada com churrasqueira, BWC social, cozinha, lavanderia, 1 vaga de garagem **R\$ 208.000,00. AP0356**

Pioneiros Catarinense. Com 3 andares, 08 apartamentos com 3 e 2 dormitórios, vaga de garagem coberta. Condomínio e salão de festas. Com cerca elétrica e portão eletrônico. **R\$ 1.600.000,00. AP0046**

Country. Edifício Le Prestige. Apartamento com 3 suítes sendo 1 master, lavabo, sala de estar, sala de jantar, cozinha, área de serviço, isolamento acústico, aquecimento a gás, medidores individuais, 3 vagas ,garagens **R\$ 1.162.000,00 AP002**

Centro. 03 quartos com armário, cozinha com armário, 2 bwc, sala ampla com 2 ambientes, depósito, 01 vaga de garagem coberta. Há possibilidade de troca, por apartamento menor com elevador. **R\$299.000,00. AP0353**

Cancelli. Apartamento novo com 01 suite e dois dormitórios, sala, cozinha, sacada com churrasqueira e 02 vagas de garagem. **R\$1.200,00 Ap0414**

Região do Lago I. 2 quartos, sala de estar/jantar, sacada com churrasqueira, circulação, BWC social, cozinha, área de serviço com sacada e 1 vaga de garagem **R\$ 259.000,00. AP0119**

Canadá. 2 quartos , sala, cozinha, bwc social, 01 vaga de garagem coberta. **R\$ 118.000,00. AP0359**

Canadá. 2quartos, Sala, Wc social, Cozinha e 1-uma vaga de garagem coberta. **R\$ 138.000,00. AP0328**

Country. 2 quartos, salas de estar e jantar, sacada, cozinha e área de serviço, bwc social e uma vaga de garagem **R\$218.500,00. AP0357**

Centro. 03 quartos, sala ampla, cozinha, área de serviço, bwc social, 01 vaga de garagem. **R\$ 275.000,00. AP0339**

Country. 152m², 02 quartos, 01 suite, cozinha, área de serviço, BWC social, sacada com churrasqueira e 2 vagas de garagem. **R\$ 393.000,00. AP0053**

Cancelli. 1 Suíte, 2 quartos, Sala estar/jantar, BWC social, cozinha, sacada com churrasqueira, lavanderia, 2 ,vagas de garagem, depósito. **R\$ 375.000,00. AP0370**

Condomínio Garden Club. Novo, 3 quartos, sendo 1 suite, sala e cozinha conjugadas, área de serviço, sacada com churrasqueira e uma vaga de garagem **R\$180.000,00. AP0065**

Parque Verde. 2 quartos, bwc social, Sala e cozinha. **R\$128.000. AP0358**

Canadá. 2 quartos, Sala, Wc social, Cozinha e 1 vaga de garagem coberta. **R\$138.000,00. AP0329**

Alto Alegre. Apartamento, 3-dormit. sala com sacada, cozinha, Wc social, área de serviço e uma vaga de garagem **R\$: 198.000,00 AP0415**

CASA

Alto Alegre. Terreno com 03 casas, com 02 dormitórios, 01 suite, sala, cozinha, BWC social, área de serviço. **R\$ 350.000,00. CA0060**

Boa Vista da Aparecida, Marina Boa Vista. Área de terreno 2.540 M² - Sobrado com 340 M² de área construída. 1 Suíte, 2 quartos, salão de jogos, cozinha, área de serviços, depósito, sacadas, varanda. **R\$ 1.100.000,00.**



Centro. Cozinha e área de serviço planejadas, sala 2 ambientes, 01 suite e mais 2 quartos, bwc social, Sacada toda envidraçada, com churrasqueira, Edifício tem ainda com Piscina, salão de festa, Academia montada, garagem de fácil acessibilidade. **R\$550.000,00 AP0408**



Centro. 3 dormitórios, sendo 1 suite, 2 banheiros, 2 salas, cozinha, área de serviço, sacada, piscina, sauna, churrasqueira, varanda gourmet, todo em porcelanato, alarme, portão eletrônico, vaga de garagem coberta. **R\$ 535.000,00. REF: AP0409**

CA0353
Country. Com 03 quartos, sendo 01 suite, lavabo, 03 salas, piso em madeira, cozinha, área de serviço, varanda, escritório, sobra de terreno com pomar, e 3 dormitórios, lavabo e 4 banheiros. **R\$ 1.050.000,00. CA0334**

Tropical. 2 salas, cozinha, lavanderia, área de serviço, dormitório e banheiro de empregada, despensa, churrasqueira, adega, piscina, 2 vagas de garagem coberta, lavabo, 6 banheiros e 4 suítes. **R\$1.500.000,00. CA0373**

Parque Verde. 02 quartos (01 suite c/ closet), BWC, sala, portão eletrônico, cozinha, área gourmet com churrasqueira e sala integrada. 04 vagas de garagem (02 coberta **R\$415.000,00 CA0355**

Santa Felicidade. 03 casas com a mesma planta, contendo 02 quartos, sala e cozinha conjugada, BWC social. **R\$ 200.000,00. CA0097**

Continental Park. 70 M² de área construída, contendo, 02 quartos, sendo uma suite, banheiro, sala de estar e jantar, cozinha independente, área de serviço, churrasqueira e garagem para 02 veículos. **R\$175.000,00. CA0300**

Clinica Médica. 06 salas, 06 banheiros, duas suítes e dois quartos, cozinha, área de serviço, edícula, churrasqueira, piscina e garagem para diversos veículos. **R\$2.700.000,00. CA0364**

Guarujá. 04 quartos, 01 BWC social, sala, cozinha, lavanderia, 02 vagas de garagem, e quintal com pomar. **R\$ 130.000,00. CA0152**

Salto do Lontra. 5 quartos sendo uma suite, WC social, 4 vagas de garagem, edícula com churrasqueira, escritório, grande sobra de terreno. **R\$ 595.000,00. CA0392**

Tropical. 450M² de área total, sendo 252,59M² construídos, com portão eletrônico, aquecimento



Gramado. Casa, 3 quartos, sendo 1 suite, sala social com lavabo, cozinha, lavanderia, dependência de empregada, piso em porcelanato, 3 banheiros, 2 vagas de garagem coberta, área de serviço com churrasqueira, piscina, sendo o piso da área externa todo antiderrapante. **R\$ 399.000,00. Ref: CA0403**



Vera Cruz do Oeste. Área de 35.300,00m², Estrada Rio Quatro, próximo a avenida Antônio Vilas Boas. **R\$450.000,00. Ref: AR0014**

a gás, 2 vagas cobertas de garagem, cozinha, copa, lavanderia, despensa, área de serviço, churrasqueira, adega, 3 salas, varanda, escritório, 1 suite master e 3 dormitórios, lavabo e 4 banheiros. **R\$ 1.050.000,00. CA0334**

Tropical. 2 salas, cozinha, lavanderia, área de serviço, dormitório e banheiro de empregada, despensa, churrasqueira, adega, piscina, 2 vagas de garagem coberta, lavabo, 6 banheiros e 4 suítes. **R\$1.500.000,00. CA0373**

Parque Verde. 02 quartos (01 suite c/ closet), BWC, sala, portão eletrônico, cozinha, área gourmet com churrasqueira e sala integrada. 04 vagas de garagem (02 coberta **R\$415.000,00 CA0355**

Sobrado
Nova York. 460m construídos, suite master, 02 dormitórios, 01 suite independente, 03 salas, escritório, lareira, jardins de inverno, frontal e fundos, churrasqueira e complementos, muro com grades, portão eletrônico. **R\$ 850.000,00. Ref: SO0192**

Residencial Treviso. sobrado com 370M² de área construída, três salas, quatro dormitórios, sendo três suítes, quatro banheiros, cozinha, duas vagas de garagem cobertas, quatro vagas descobertas, o condomínio possui, quadra poliesportiva, campo de futebol, vestiário, piscina. Terreno de 15M² x 40M². **R\$ 1.350.000,00. Ref: SO0156.**

Brasília. Condomínio fechado, com 02 dormitórios, sala de estar e jantar, cozinha, bwc social, área de serviço, 01 vaga de garagem. **R\$: 155.000,00. Ref: SO0176.**

Angra dos Reis. 3 quartos sendo um Suíte com sacada, wc social, Sala e cozinha, lavabo e área de serviço, com sobra de terreno **R\$ 280.000,00 SO0175**

TERRENO
Santo Onofre. 240m² de terreno sendo 15x16. Terreno

de esquina. **R\$ 95.000,00. TE0125**

Cascavel Velho. Área de 17500m², infraestrutura de pavimentação e energia. Pode-se construir de acordo com seu projeto. Área propícia à construção de C.D.s. **R\$ 6.000.000,00. AR0012**

Região do Lago. Terreno em condomínio - com 447,33m² (14x33) **R\$ 285.000,00 TE0168**

Maria Luiza. 14 x 33, com casa de madeira não averbada. Rua do Expedicionário 473 - Próximo a Igreja. **R\$ 350.000,00. TE0165**

Céu Azul/PR. Lote de esquina, medindo 20mx35m (700m²) e localização central. Excelente para construção de residência ou prédio comercial. **R\$ 450.000,00. TE0164**

Céu Azul/PR. com 700m², 20x35, no bairro São Lucas, de esquina. **R\$ 70.000,00. TE0156**

Cancelli. Com 557,20m², 40x14 Excelente Localização. **R\$ 450.000,00. TE0158**

Parque São Paulo. 552 M² de testada principal, sendo 12m x 46m, com casa em madeira, contendo 4 dormitórios e demais dependências + 01 kitnete. Próximo ao Banco do Brasil, Supermercado, Farmácias e Comércio variado. **R\$ 400.000,00. TE0132**

Centro. Com ótima localização, área de 479,25 m². **R\$450.000,00. TE0067**

Pioneiros Catarinenses - Terreno com 368m² - 12x30,69 taxa de ocupação de 60% pode construir 2 casas ou sobrados. **R\$ 215.000,00 TE0170**

Ubiratã. Chacara, com 5 Alqueires, com água, energia, açude, pivô de irrigação, casa na sede, terreiros, poço artesiano, estábulo, mangueiro, garagem para maquinário, cerca, estrada interna. **R\$ 1.300.000,00. Ref CH0005**

OPORTUNIDADE DE NEGOCIO

São Cristóvão. Medindo 130M², ótimo para oficinas mecânicas e demais atividades. O terreno mede 450M², de esquina. **R\$ 350.000,00. BA0031**

Zona Industrial. Posto de combustível, com 32 bicos de abastecimento, tanque para 180 mil litros, loja de conveniência, churrasqueira, restaurante, borracharia e mecânica. Escritório, sistema telemet, padrão novo exigido pelo IAP e rampas. **R\$ 15.000.000,00. Ref: PT0009**

Alto Alegre. Prédio comercial e residencial com 922,94 m² de área construída de frente com Avenida Assunção. O imóvel conta com espaço no subsolo com 227,73 m² utilizado para depósito e garagem. Térreo com 217,81 m² em funcionamento loja de materiais de construção. Primeiro Andar, sobre loja com 238 m² com 01 banheiro social 03 dormitórios 02 salas, escritório. Segundo andar, 249 m² com 04 dormitórios sendo um suite master, 03 salas com sacada, cozinha, área de serviço. **R\$ 2.800.000,00. PRO011**

Centro, sala comercial com 967m² 4 bwc, elevador, na Rua Paraná. **R\$ 15.000,00 - SA0119**

BR 163, Km 22. Posto de combustível, com área total de 44.750m, 1.179m de edificação, 16 bicos de abastecimento, loja de conveniência, restaurante, residência, área de lazer, depósitos, prédio de serviços, bombas eletrônicas, rampas, 03 apartamentos, poço artesiano. **R\$ 12.000.000,00. Ref: PT0010**

Centro. Um grande espaço para o seu lazer, com opções bem variadas, sendo 8 pistas de boliche totalmente informatizadas. Contamos com Bar e restaurante. **R\$ 1.200.000,00 PT0019**

São Cristóvão. 6 pistas, 3 mesas de sinuca, restaurante, música ambiente, local adequado para happy hour. **R\$750.000,00 PT0020**

ALUGA

APARTAMENTO

Centro. 3 Salas, 1 Lavabo, 1 cozinha mobiliada, 2 suítes com ar condicionado, 02 dormitórios, sendo um deles com Ar condicionado, 1 Banheiro Social, Sacada frontal, 1 Quarto de empregada, 1 Banheiro Empregada e Lavanderia. **R\$ 2.800,00 AP0400**

Canadá. Apartamento com 2-dormitórios, Sala, Wc social, Cozinha e 1-uma vaga de garagem coberta. **R\$: 138.000,00. Ref: AP0328** Canadá, Apartamento com 2 dormitórios, Sala, Wc social, Cozinha e 1 vaga de garagem coberta. **R\$ 540,00. AP0328**

Centro. Apartamento com 3 dormitórios, sendo 1 ampla suite com sacada, 02 dormitórios, bwc social, lavabo, sala em dois ambientes com sacada, cozinha com armários, área de serviços, dependência de empregada, depósito, 02 vagas de garagem. **R\$1.100,00 REF. AP0033**

Pq São Paulo. 2 Dormitórios, Sala de Estar/Jantar, cozinha, lavanderia, Bwc social, 1 vaga de garagem sacada com churrasqueira. **R\$750,00 AP0324**

Centro. Apartamento com sala em dois ambientes, cozinha, área de serviço, 03 dormitórios sendo uma suite, Sacada com churrasqueira além de garagem para dois carros e um depósito anexo à garagem. Salão de festa Mobiliado, Churrasqueiras, quiosques para lazer, playground, 02 piscinas adulto e infantil, quadra esportiva, academia. Fica a 4 Quadras da Av. Brasil, próximo a Hospital, clínicas, mercado, farmácia, posto de Gasolina. **R\$1.600,00 AP0309**

Centro. Edifício Daniele, 3 quartos, sendo 1suite + Dep. de empregada com WC, sala, cozinha com armários. 1 vaga de garagem. **R\$ 1.150,00 AP0162**

Santa Cruz. com 03 dormitórios, sala, cozinha, lavanderia, 01 banheiro, 01 vaga de garagem, salão de festa com churrasqueira, quadra esportiva. **R\$500,00 AP0405**

Tropical. Residencial Vila Germânia 2 quartos, sala com hack, cozinha com armários e fogão, área de serviços com armário e 01 vaga de garagem, localizado a poucos minutos do Shopping JI e mercado, próximo de panificadora, posto e farmácia. **R\$800,00 AP0396**

Canadá. com 2-dormitórios, Sala, Wc social, Cozinha e 1 vaga de garagem coberta. **R\$540,00 AP0329**

Apartamento novo com 01 suite e dois dormitórios, sala, cozinha, sacada com churrasqueira e 02 vagas de garagem. **R\$ 1.200,00 Ap0414**

Centro. 3 dormit. sendo 1suite + Dep. de empregada com WC, sala, cozinha com armários. 1 vaga de garagem. **R\$: 1.150,00 - AP0162**

Centro, Ed. Bristol Residence. 03 dormitórios, sala ampla, cozinha, área de serviço, bwc social, 01 vaga de garagem. Ótima localização. **R\$ 750,00. Ref. AP0339**

Cancelli. 01 suite e dois dormitórios, sala, cozinha, sacada com churrasqueira e 02 vagas de garagem. **R\$ 1.200,00 Ap0414**

SOBRADO

Parque São Paulo. Sobrado com 1 suite, 2 dormitórios, sala, cozinha, lavanderia, depósito, lavabo, banheiro social, 2 vagas de garagem e sobra de terreno com cerca elétrica e portão eletrônico **R\$1.300,00 SO0069**

Maria Luiza. Sobrado com 04 salas, 02 suítes sendo 01 master, 02 dormitórios, 06 BWC social, lavabo, cozinha, 04 vagas de garagem, edícula com



Centro. Imóvel próprio para faculdades, escolas particular, entidades públicas, restaurantes, supermercados. Total 1395 m² útil 1250 m² 30 vagas, cozinha e recepção. **R\$25.000,00 Ref: SA0122**

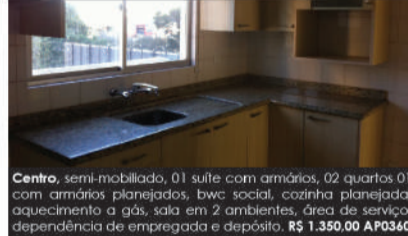

Centro. semi-mobiliado, 01 suite com armários, 02 quartos 01 com armários planejados, bwc social, cozinha planejada, aquecimento a gás, sala em 2 ambientes, área de serviço, dependência de empregada e depósito. **R\$ 1.350,00 AP0360**



Centro. Sala comercial com 115 m2 de esquina, 01 vaga de garagem. **R\$ 2.000,00- SA0048**

churrasqueira e sobra de terreno. **R\$ 3.000,00 SO0014**

CASA

São Cristóvão. 250 m², 3 salas, copa, cozinha suite e 2 quartos, lavanderia dependência de empregada, Edícula, e garagem para 06 carros descoberta. **R\$1.500,00 CA0342**

São Cristóvão. 250 m², 3 salas, copa, cozinha suite e 2 quartos, lavanderia dependência de empregada, Edícula, e garagem para 06 carros descoberta. **R\$1.500,00 CA0342**

Centro. Casa Comercial que está em reforma possibilitando ao cliente interessado escolher revestimentos cerâmicos conforme

gosto de preferência e o uso dependendo da área de atuação, está sendo trocada toda rede elétrica por uma nova e mais moderna, todos encanamentos e tubulação de água e esgoto também estão sendo trocados por novos, e ainda é possível fazer alterações e adaptações. Possui quintal e churrasqueira nos fundos. Este imóvel possui 7 salas todas com banheiros e mais uma recepção a parte **R\$3.500,00CA0328**

Clinica Médica. 06 salas, 06 banheiros, duas suítes e dois quartos, conta também com cozinha, área de serviço, edícula, churrasqueira, piscina e garagem para diversos veículos. **CA0364**

Neva. com sala de estar, escritório, lavabo, cozinha, 02 suítes, 02 dormitórios, edícula com churrasqueira, piscina e garagem para 03 veículos coberta. **R\$ 3.000,00 CA0369**

Rua Minas Gerais, São Cristóvão, casa comercial, excelente localização em um Binário **R\$ 1.000,00 CA0379**

Cidade Verde, 01 suite e 02 dormitórios, sala, cozinha, garagem. **R\$ 900,00 CA0397**

OPORTUNIDADE DE NEGOCIO

Centro - Sala térrea comercial com 115 m2 de esquina - 1 vaga de garagem. **R\$ 2.200,00 SA0047**

Centro - em todo o terceiro andar do Centro Empresarial Formato, portaria 24 horas, espaço amplo bem ventilado e arejado, com teto rebaxado em gesso, hall de entrada privativo, 4 salas bem divididas **R\$ 1.750,00 SA0001**

Jardim Universitário na Rua Rio da Paz - Sala comercial com 94,5 m², com movimento constante. A Sala possui 2 portas envidraçadas, Excelente para comércio em geral, escritório, Pet shop consultório contém 1 Banheiro e espaço para copa ou outro Banheiro ou ainda lavatórios Piso em cerâmica. **R\$ 1.100,00 SA0087**

Central - Sala comercial com 115 m2 de esquina- 01 vaga de garagem. **R\$ 2.000,00 SA0048**

Santa Cruz, sala comercial com 72 m², 02 portas frontais envidraçadas e grade de proteção interna. 2 banheiros adaptados. Rua de movimento no bairro, ideal para Lojas, Pet Shop, clínica dentária, Distr. bebidas, Armazém e outros fins. Agende já uma visita. - **R\$ 1200,00 - SA0088**

Centro - sala comercial com 967m² na Rua Paraná. **R\$ 15.000,00 SA0119**

São Cristóvão - Sala comercial com 253m², próxima ao lago e Av. Brasil. **R\$ 3.800,00 - SA0090**

Sala comercial Rua Paraná nº 3033 - Centro - em todo o terceiro andar do Centro Empresarial Formato, portaria 24 horas, espaço amplo bem ventilado e arejado, com teto rebaxado em gesso, hall de entrada privativo, 4 salas bem divididas **R\$ 1.750,00 SA0001**

TERRENO

Cataratas. Terreno com 19.000 m2 com excelente localização há alguns metros do Trevo Cataratas com acesso a Avenida Brasil e BR 467, com viabilidade de trafego de veículos pesados. **R\$60.000 TE0147**

Alto Alegre, Terreno com 15mx39m localizado próximo a área médica, posto de combustível e demais comércio local **R\$ 2.000,00 TE0093**

Centro. com 1.390 m2 ao lado de shopping, posto de combustível e todo o comércio local **R\$4.000,00 TE0092**

Para mais oportunidades: c21mms.com.br e [f /c21mms](https://www.facebook.com/c21mms)

Localção: (45)9970-0809 - Vendas: (45)9818-3736 - (45)3038-2821 - Rua Santa Catarina, 621, Centro - Cascavel, PR

Alguns imóveis apresentados nesse folder poderão ser negociados poderão ser negociados no decorrer do processo de impressão ou distribuição desse material. Preços sujeitos a variação e prazos de validade. A Century 21 MM's Imóveis reserva o direito de corrigir eventuais erros gramaticais no processo de criação deste material

Classificados

anuncio@oparana.com.br



01 - O Paraná Domingo, 16/8/2015

Veículos Diversos

MONTANA 2010 1.4

Sandeiro 95, quadrada. F: (45) 3223-2705/9981-8681. CI-160836.

Importados

KIA CADENZA 12/12

Prata, 20.000km, tirado em 2013 e garantia até 2018. F: (45) 9972-0278. CI-160868.

SPORTAGE 98

IPVA 2015 pago, 4x4, completo, motor a fazer. R\$ 11.000., só no dinheiro. F: (45) 9109-7935 CI-160619.



CELTA LIFE 1.0

4 portas, prata 09/10, 48.000km, único dono. R\$ 15.500. F: (45) 3035-6355/9999-1678/9999-1674. CI-160899.

ZAFIRA 09/10

2.0, flex, automática, completa, 7 lugares, airbag, camera de ré, prata. R\$ 33.000. F: (45) 9963-0490. CI-160939.



DOBLÔ CARGO 1.8

Flex, c/ direção, prata, 12/12, 60.000km, único dono. R\$ 33.500. F: (45) 3035-6355/9999-1678/9999-1674. CI-160900.

PALIO 1.0 11/12

Celebration Economy, flex, 4 portas, prata, único dono, completo. R\$ 24.200. F: (45) 3035-6355/9999-1678/9999-1674. CI-160903.

PALIO WEEK TREKKING

1.6, flex, 13/14, prata, completo, único dono. R\$ 39.900. F: (45) 3035-6355/9999-1678/9999-1674. CI-160904.

STRADA ADVENTURE

14/14, prata, 3 portas, 30.000km. R\$ 53.000. F: (45) 9101-1512. CI-160479.

UNO WAY CELEBRATION

2011, completo, único dono, 48.000km. Valor da FIPE. F: (45) 9109-7935. CI-160620.

UNO WAY ECONOMY

1.0, flex, 2 portas, 11/12, branca, único dono. R\$ 18.200. F: (45) 3035-6355/9999-1678/9999-1674. CI-160907.



FUSION 2.5

13/14, Branco, 11.000Km R\$ 90.000. F: (45) 9101-1512. CI-160478.

JÚLIO CÉSAR Leiloeiro Oficial
CURITIBA - PR
 Leilão - Bancos e outras Empresas ONLINE PRESENCIAL

VEÍCULOS INTEIROS E SINISTRADOS E ALGUMAS SUCATAS SEM DOCUMENTOS

Dia: 21 de agosto de 2015 às 10 horas • Local: Rua Vanderlei Moreno, 9.850 Bairro Borda do Campo - São José dos Pinhais - PR

Visitação: dia 20 das 9 às 16 horas no local do leilão

Condições de pagamento: 100% no ato da arrematação mais 5% do total como comissão do leiloeiro

Informações: Tels.: (41) 3302-6464 - (11) 2464-6464 - www.sodresantoro.com.br
Júlio César Alves Ribeiro - Leiloeiro Oficial - Jucepar nº 635

OFERTA ECOSPORT

Freestyle, XLT, 2009, completa, preta, c/ multimídia, step s/ uso. R\$ 32.500., aceito troca carro até R\$ 20.000., na troca R\$ 33.500. F: (45) 9964-1220/8403-2218. CI-160912.

RANGER 2.2 2012/2013

Sto Antonio, estribo, 4 pneus novos, protetor de caçamba, capota marítima, impecável. F: (45) 9971-1155. CI-160506.

RANGER LIMITED

Cabine dupla, 2011/11, 4x4, prata, completa, 2º dono, 48.000km rodados. R\$ 68.000., à vista. F: (45) 9972-3834 tim/ 9133-2540 vivo. CI-160588.



FIT AUTOMÁTICO

2011/2012, bancos em couro, manual e chave reserva. R\$ 38.000. F: (45) 9911-2931. CI-160968.



TRITON HPE 2009/2010

3.2, diesel, dupla, preta, automática, couro. F: (45) 9971-1155. CI-160499.



MAGANE GRAN 12/13

Prata, completíssima, ar digital, chave reserva, manual, pneus novos. F: (45) 9971-1155. CI-160503.



AMAROK CS 2014

4x4, branca, placa A, completíssima, 25.000km. F: (45) 9972-0278. CI-160864.

AMAROK CS 4X4

12/12, prata, placa A, completa, baixo km, revisada, diesel, R\$ 69.000. F: (45) 9972-0278. CI-160866.

GOL CITY GIV

4 portas, branca, 12/13, 58.000km, único dono. OFERTA R\$ 19.500. F: (45) 3035-6355/9999-1678/9999-1674. CI-160901.

GOLF 10/11 2.0

Sportline, automático, preto, teto solar, placa A, flex. F: (45) 9971-1155. CI-160504.

KOMBI STD 1.4 FLEX

Envidraçada, 12/13, 38.000km, único dono. R\$ 33.900. F: (45) 3035-6355/9999-1678/9999-1674. CI-160902.

PARATI 05/06

Motor AP 1.6, completa, placa A, pneus novos, roda. F: (45) 9971-1155. CI-160502.

SAVEIRO 1.6 BRANCA

2004/2004, flex, vidros, travas, e dir. hidráulica. R\$ 14.900. F: (45) 9978-1013/9803-6109. CI-160938.

SAVEIRO 1.6 MI

Total flex, 13/13, branca, único dono. R\$ 27.500. F: (45) 3035-6355/9999-1678/9999-1674. CI-160906.

Consórcio

CONSÓRCIO

Vendo crédito de R\$ 46.000. F: (45) 9931-7540. CI-160898.

HONDA CIVIC

Seminovo, grupo especial consórcio, confira crédito R\$ 35.000., parcelas a partir de R\$ 491,67, com opção de UP GRADE, seu veículo usado poderá valer como lance. Mais informações F: (45) 3325-1070/9972-3798. CI-160723.

Caminhões

FORD CARGO 1618/89

Caçamba agrícola, 25m³, trucado, turbo reduzido, revisado. F: (45) 9972-0278. CI-160865.

MB 1113/ 1984

Caçamba agrícola 25m³, trucado, rodas 10 furos, direção hidráulica, turbo, balão, azul, placa A, revisado. F: (45) 9972-0278. CI-160867.

MB 1938 ANO 99

Ótimo estado. R\$ 85.000. F: (45) 8838-1917. CI-160866.

Moto

HONDA CG 125 FAN

2008, preta, c/ bagageiro, bem conservada, c/ documentação 2015. R\$ 3.200. F: (45) 3038-2127/ 9944-5575. CI-160626.

Consórcio

CONSÓRCIO DE IMÓVEL

CONTEMPLADO. Crédito R\$ 93.600., entrada de R\$ 30.000.+ 90 parcelas de R\$ 897. Valor pago R\$ 34.774. Fone: (45) 9991-9713. CI-160725.

POPULARES 0 KM

Através do consórcio, muito mais barato. Celta, Gol, Uno, Palio, HB20 e outros. Crédito de R\$ 15.000., R\$ 20.000., R\$ 30.000., e R\$ 50.000. Mensalidades a partir de R\$ 295. Seu veículo usado poderá valer como lance. Para fazer um bom negócio fale com o Jorge. F: (45) 3222-1802/9972-3798. www.lanceconsorcios.com.br CI-160724.

Máquinas e Equipamentos

VENDO EMPILHADEIRAS

NOVAS E USADAS. Novas a partir de R\$ 50.000, usadas a partir de R\$ 15.000 diesel, temos 2,5 ton, 3 tonelada triplex. Diesel e GLP elétricas. F: (44) 9934-4164/ 9145-2879 (whatts) Gilberto. CI-160853.

Apartamentos

ALUGO 4 APARTAMENTOS

NOVOS. Rua Recife 2069, em frente ao Shopping JL, preferência para moças e rapazes. R\$ 750. F: (45) 9931-9927/ 9972-1378. CI-160441.

ALUGO APARTAMENTO

Novo, Ed. Solar Antonina, Rua Antonina esquina c/ Tiradentes, 2 qtos, suite, bwc social, sala de estar/jantar, coz., c/ armários, sacada, churrasq., lavand., 2 vagas de gar., salão de festas, 5º andar, c/ bela vista p/ cidade. R\$ 1.550. F: (45) 9984-2322. CI-159856.

ALUGO APARTAMENTO

Direto com o proprietário, 3 quartos, sala de estar e jantar conjugadas, cozinha, lavanderia, 2 vagas de garagem, com ar condicionado. Residencial Villa Germania. F: (45) 9965-7106. CI-160335.

ALUGO APARTAMENTO

Ed. Por do Sol, 2 quartos, próx. a Pizzaria Piratas a Bordo, rua Mato Grosso 995, apto 73. R\$ 450. + condomínio. F: (45) 9982-4654 (whatsapp). CI-160606.

ALUGO APARTAMENTO

Ed. Rio Branco, suite, 2 qtos, piscina, semimobiliado, rua Rio Grande do Sul 769, 7º andar. R\$ 1.800. + condomínio F: (45) 9982-4654 (whatts). CI-160607.

ALUGO APARTAMENTO

No centro, 2 qtos, sala, coz., lavanderia, lavabo, bwc, aquecimento a gás. R\$ 650. F: (45) 9918-0270 c/ Fabiola. CI-160955.

ALUGO APARTAMENTO

Central, próx. ao Jornal O Paraná, 2 qtos, coz. mobiliada, c/ geladeira e fogão, p/ fins, residencial ou comercial, s/ garagem. F: (45) 9929-7714. CI-160910.

CONSORCIO ARAUCÁRIA Lan e CONSÓRCIO DE CARROS
 Seu Carro ou Moto poderá valer como Lance!

A Parcela Você tem, Você Pagal O Dinheiro Você Gasta!

Crédito	Parcela
R\$ 25.000,00	R\$ 351,19
R\$ 30.000,00	R\$ 421,43
R\$ 40.000,00	R\$ 561,90
R\$ 50.000,00	R\$ 702,38
R\$ 100.484,20	R\$ 1.381,66

Parcelas a partir de: **R\$ 351,19**

www.lanceconsorcios.com.br

Av. Brasil, 2962 - Sl.: 10 Shopping West Side **45. 3325-1070 | 9972-3798**

Não Perca essa Oportunidade, Você Poderá ser o Próximo Contemplado!

ALUGO APTO 3 QTOS

Sala, cozinha, 3 bwc, 1 garagem, piscina, churrasqueira, porteiro 24h, centro. R\$ 800. + cond. F: (45) 8804-1918 C/ Larissa. CI-160835.

APART. ED. MILÃO

No centro, mobiliado, 2º andar, c/ 106,2m², 2 quartos, 1 vaga de garagem, sacada. R\$ 280.000. Creci J-4114. F: (45) 9972-0172/ 9972-0213. CI-159690.

APART. PRÓX. UNIPAR

Semimobiliado, suite c/ closet + 2 qtos., sala, coz., bwc e gar. R\$ 230.000. F: (45) 3225-2540/ 9901-6633. CRECI 7297. CI-160768.

APARTAMENTO

Res. Bariloche, 3 qtos e demais dependências. R\$ 150.000. F: (45) 3035-6699/ 9966-6699 CRECI 3999. CI-160642.

APARTAMENTO

Res. Cascavel, térreo, 3 qtos e demais dependências. R\$ 150.000. F: (45) 3035-6699/ 9966-6699 CRECI 3999. CI-160643.

APARTAMENTO CENTRAL

Rua Paraná 3015, Ed. Serra Dourada, 2 qtos, BW social, cozinha, lavand., sala ampla, uma gar., 59m² área útil, 96,20m² área total. R\$ 180.000. F: (45) 9972-3756/ 3218-2891 (comercial) CI-160870.

APARTAMENTO CENTRO

Excelente apartamento, próximo ao Hospital Salette, com 130m², suite, 2 quartos, sala, cozinha, bwc, lavanderia, sacada com churrasqueira, 2 vagas de garagem, semi-mobiliado, mais um terraço de 40m², ótima área de lazer com piscina e salão de festas. R\$ 338.000. F: (45) 9966-4307. CRECI 20644. CI-160967.

APARTAMENTO NO CENTR

114m², suite, 2 qtos, sala, cozinha. R\$ 270.000. Aceito carros ou terrenos. F: (45) 9971-1155. CI-160496.

ED. ALTO DA FAG

Rua João Kuloski, c/ 47m², 01 suite, sala de estar, coz., lavanderia, c/ garagem. R\$ 140.000. CRECI J4114. F: (45) 9972-0172/ 9972-0213. CI-159687.

ED. PLÁCIDO

MASCARELO, no centro, rua Olavo Bilac, c/ 140m², 3º andar, suite, 2 qtos, sala de estar/jantar, coz., 1 vaga garg. R\$ 330.000. F: (45) 9972-0213/ 9972-0172. Creci J4114. CI-159689.

LANÇAMENTO IMÓVEL

NA PLANTA, Ed. Salvador Dali no Country, c/ suite, 2 quartos, bwc, sala de estar, sala de jantar, sacada c/ churrasqueira à gás, cozinha, lavanderia c/ sacada, a partir de R\$ 245.180. Entrada + 36 parcelas, chaves, financiamento. F: (45) 9972-0172/9972-0213. Creci J4114. CI-159687.

V. MORETTI ALUGA

Apartamento Res. Fávero Lemke, rua Pio XII 2371, Centro, c/ 02 quartos, sala, sacada, cozinha, banheiro, área de serviço, 1 vaga de garagem. R\$ 670. F: (45) 3322-1515 CRECI 3149 J CI-154149.

V. MORETTI ALUGA

Apartamento Cond. Res. Orquídeas, rua Natal 2591, Jd Cristal, suite, 02 qtos, sala, cozinha, bwc, área de serviço, sacada, 2 vagas de garagem R\$ 900. F: (45) 3322-1515 CRECI 3149 J CI-154151.

V. MORETTI ALUGA

Apart. Ed. Torre Nobre, rua Souza Naves 3525, centro, suite c/ closet e sacada, 2 quartos, sala, cozinha, banheiro, área de serviço, depend. de empregada, 1 vaga de garagem R\$ 1.000. F: (45) 3322-1515 CRECI 3149 J CI-154143.

V. MORETTI ALUGA

Apartamento semimobiliado Ed. Lória, centro, rua Manoel Ribas 3127, c/ suite, 1 quarto, sala, cozinha, sacada c/ churrasqueira, bwc, área de serviço, 1 vaga de garagem. R\$ 980. F: (45) 3322-1515 CRECI 3149 J. CI-154147.

V. MORETTI ALUGA

Apartamentos Ed. Dona Guilhermina, na Rua Erechim, 1819, Centro, c/ suite, 2 quartos e demais dependências, 1 vagas de garagem R\$ 1.050., e outro c/ 2 quartos, e demais dependências, 1 vaga de garagem R\$ 850. F: (45) 3322-1515 CRECI 3149 J CI-154145.

V. MORETTI VENDE

Apartamento mobiliado Ed. Albatroz, rua Paraguai 1459, quase esq. c/ a Rua Rio Grande do Sul, Centro, c/ aprox. 164,79m², 2 suites sendo 1 c/ banheiro, 1 quarto, sala 2 ambientes, sacada, cozinha, área de serviço, banheiro, 1 vaga de garagem. Valor Promocional, consulte-nos. F: (45) 3322-1515 CRECI 3149 J CI-154146.

VENDE-SE APARTAMENTO

Ed. Augustus, Rua da Bandeira 927, com aproximadamente 177,00m² de área total, 1 suite, 2 quartos, banheiro social, sala de estar, sala de jantar, cozinha, área de serviço, 2 sacadas, e 2 vagas de garagem. A partir de R\$ 447.810. F: (45) 3222-0039/3224-8001. CI-160641.

VENDO APARTAMENTO

Vila Medine, rua Minas Gerais, 3 suites, 3 gar., negócio c/ segurança e flexibilidade. Tratar c/ Aldo F: (45) 9962-2562. CI-158911.

VENDO APARTAMENTO

C-24, 4º andar, Ed. Rothenburg, Rua 7 de Setembro, 4249, com aproximadamente 83,296m² de área total, 2 quartos, banheiro social, sala de estar, sala de jantar, cozinha, área de serviço, sacada com churrasqueira e 1 vaga de garagem. A partir de R\$ 248.515. F: (45) 3222-0039/ 3224-8001. CI-160640.

VENDO APARTAMENTO

Ed. Ana Lúcia, Rua Manuel Ribas 1599, com aproximadamente 108,03 m² de área total, 2 quartos, banheiro social, sala de estar e jantar, cozinha, área de serviço, sacada com churrasqueira e 1 vaga de garagem. A partir de R\$ 248.515. F: (45) 3222-0039/ 3224-8001. CI-160640.

Lava Car Pingo D'água
 Há 15 anos cuidando do seu veículo
 3223-6699

Especializado Higienização a Seco
 Apenas R\$ 99,00

- Teto
- Cintos
- Panela
- Estapo
- Bancos
- Tapetes
- Carpete
- Porta-Malas
- Forno de porta
- Embalho dos Bancos

Espetoflex
 Espeto giratório a pilha
 Cascavel

Distritador exclusivo para Cascavel e Região

TIM (45) 9988-3377 Vivo (45) 9125-3377
 www.espetoflexcascavel.com.br

Rua Vitória, 770, esq. c/ Rua 7 de Setembro - Cascavel - PR

CLAUDIO CESAR KUSS LEILOEIRO OFICIAL
GRANDE LEILÃO PRESENCIAL E ONLINE

LOCAL: RUA JOÃO LUNARDELLI, 2095 - GIG - CURITIBA/PR.

IMPORTADOS: SONATA; PICANTO; CAPTIVA; AIRTREK; TRACKER; 4 CHERY FACE/QQ3; 2 CITROEN C4/C5; 2 JAC J3/J6; 3 PAJERO GLS; 5 FOCUS; TWINGO; 2 AGILE; KANGOO; VERSA.

AUTOMÓVEIS: 53 VW; 42 FIAT; 40 GM; 31 RENAULT; 17 FORD; 10 PEUGEOT 207/208 04 A 13; 4 CITROEN; 2 HONDA; 2 HYUNDAI; 2 MMC; AUDI; NISSAN. UTILITÁRIOS: 4 SAVEIRO; 2 FIORINO FURGÃO; 2 STRADA; 2 MONTANA; L200; FRONTIER. (MOTOS) 39 HONDA; 9 YAMAHA. (CAMINHÕES) CURSOR 4

VENDO INDÚSTRIA DE CONFEÇÃO EM CASCAVEL

Fabricação de jeans masculino e feminino.
Há 13 anos no mercado.
Mais de 3000 clientes, atuando em 8 estados.
NOME COM EXCELENTE ACEITAÇÃO!
TEL: (45) 3225.3399 / 9972.3399 C/ RENEY

VENDO APARTAMENTO

Res. Bariloche, Apto 22, b1, 2º andar, Rua Curitiba 1639, com aprox. 64,336m² de área total, 3 dormitórios, sala, cozinha, área de serviço, banheiro, circulação e 1 vaga de garagem coberta, o apartamento dispõe de 1 guarda roupa embutido em cada quarto, na cozinha dispõe de armários e bancada de pia, armário no banheiro e tanque na lavanderia. Valor R\$ 160.000. F: (45) 3222-0039/3224-8001. CI-160639.

VENDO APARTAMENTO

2 quartos, sala, cozinha planejada, lavanderia, bwc social, Residencial Marcia Regina, Alto Alegre. R\$ 150.000. F: (45) 9937-5222/ 9141-4159 CRECI F 27039 - Nildo. CI-160729.

VENDO APARTAMENTO

3 Quartos, sala, cozinha, lavanderia, residencial Foz do Iguaçu. R\$150.000. F: (45) 9946-1924. CI-160948.

VENDO APARTAMENTO

Ed. Monte Moriá, Rua Minas Gerais, c/ suite, 2 qtos, bwc social, sala em 2 ambientes, coz., área de serviço, sacada c/ churrasq., mobiliado, 2 vagas de garagem. Ac. troca. F: (45) 9966-1118. CI-160909.

VENDO APARTAMENTO

Rua Visconde Rio Branco 1720, uma quadra do Muffatão da Neva, área total 80,78m², área privativa 67,55m², 2 quartos e demais dependências, c/ garagem. R\$ 140.000., aceito consórcio não contemplado. F: (45) 3224-9891/ 9966-6379/ 9103-5944. CI-160931.

VENDO APARTAMENTOS

Próximo Shopping JL, com 2 e 3 quartos, novos, com elevador, direto com o proprietário. F: (45) 9971-1155. CI-160505.

VENDO OU TROCO

Por apartamento ou casa na região do São Cristovão, terreno no Coqueiral (12x30), próx. ao Clube Comercial. F: (45) 3306-0320 após as 19 horas. CI-160401.

Casas

ALMEIDA IMÓVEIS

Sobrados geminados, Santa Cruz, próx a Av. Brasil. F: (45) 3035-1468/ 9105-2161. www.almeidaimoveis.net CRECI-J4856. CI-160687.

ALUGO SOBRADO

Em condomínio fechado de alto padrão. R\$ 7.000., mensais. Creci J- 4114. F: (45) 9972-0172/ 9972-0213. CI-159698.

CASA NO ALTO ALEGRE

Ótima casa c/ 112m², 3 qtos., coz., bwc, lavand., gar., edícula nos fundos, com sobra de terreno, 14x40, 560m², R\$ 275.000. F: (45) 9966-4307. CRECI 20644. CI-160964.

CASA NO CATARATAS

Com 159m² e terreno de 468,4m², na rua Brasília, 2 quartos, sala de estar/jantar, cozinha, lavand., churrasqueira, 2 vagas cobertas e 1 descoberta, c/ sobra de terreno. R\$ 265.000. F: (45) 9972-0213/ 9972-0172. Creci J4114. CI-159696.

CASA NO CLAUDETE

Em condomínio, 3 qtos, demais dependências. R\$ 170.000. F: (45) 3225-2540/ 9972-3834. www.gersonparanhos.com.br Creci 7297 CI-160769.

CASA NO EMERALDA

Em alvenaria c/ 60m², com meio terreno de 228m², próximo ao Estádio Olímpico e Rua Tito Muffato. R\$ 78.000. F: (45) 9966-4307. CI-160963.

VENDO SOBRADO

275m², fino acabamento, 4 garagens, 80m de sobra de terreno. R\$ 680.000., ac apartamento c/ 2 garagens até R\$ 400.000., ou terreno de R\$ 250.000. F: (45) 9817-4949/ 8402-0036 c/ Amador. CI-159678.

Kitinetes

ALUGA-SE KINETETE

Rua Manuel Ribas, próximo Muffatão Neva. Para moças, individual, sem garagem. R\$ 360. F: (45) 9128-5106 c/ José. CI-160707.

Ponto Comercial

ALUGO BARRACÃO

Com 1900m² na Av. Toledo, próximo a Câmara, c/ terreno de 2400m². Consulte-nos. Creci J4114. F: (45) 9972-0172/ 9972-0213. CI-159694.

ALUGO BARRACÃO

C/ 300m², rua Diamante 168, próx. ao Detran. F: (45) 9962-5382. CI-160969.

ALUGO SALA COMERCIAL

Jorge Lacerda 736, esquina c/ rua Natal, prox. Ed. Morada do Sol. R\$ 400. F: (45) 9982-4654 (whatts). CI-160608.

BARRACÃO

Parque São Paulo, excelente localização. R\$ 3.900. F: (45) 3038-3365.

OPORTUNIDADE

DE NEGÓCIO. Vendo indústria de telha e laje de concreto, com 4 anos de mercado, tudo funcionando, receita anual aprox., de 1 milhão de reais, possui capacidade de produção para venda, de R\$ 3.000.000., ano. R\$ 850.000. F: (45) 9846-3700. CI-160292.

OPORTUNIDADE

Vendo instalações de supermercado completo com açougue. F: (45) 9982-3260 CI-160837.

OPORTUNIDADE

De negócio, vendo loja de Moda Gestante e Infantil, com mais de 8 anos de mercado, com site e facebook com mais de 7.000 curtidas, central. Valor a combinar. F: (45) 9961-3589. CI-160819.

OPORTUNIDADE

DE NEGÓCIO. Vendo restaurante/lanchonete, no Shopping 4 Estações, em funcionamento, clientela formada, em perfeito estado, ótimo ponto, lucro garantido, não precisa de investimento inicial, pronto para trabalho. R\$ 40.000. F: (45) 8803-3832. CI-160818.

PRÉDIO COMERCIAL

Ao lado da Catedral e Hotel Copas Verdes, c/ 898,18m² de área construída, 3 pavimento, c/15 kitinetes alugadas e 2 salas comerciais térreas. R\$ 2.100.000. CRECI J4114. F: (45) 9972-0172/ 9972-0213. CI-159686.

V. MORETTI ALUGA

Sala Comercial Nova, na Rua Paraná, 4753, sala 8, medindo aprox. 170,75m². R\$ 3.111. F: (45) 3322-1515 CRECI 3149 J CI-154148.

V. MORETTI ALUGA

Sala Comercial, na Rua Rio Grande do Sul 1983-C, centro, c/ aproximadamente 52,50m². R\$ 1.200. F: (45) 3322-1515 CRECI 3149 J CI-154258.

VENDO BARRACÃO

180m², alvenaria, ótima localização, Coqueiral, a 1,5 quadra da Av. Brasil, binário Rua Antonio J. Elias entre a Paraná e Pernambuco. R\$ 112.000. + 48x de R\$ 1.000., se quiser já fica alugado por R\$ 1.000./mês. F: (45) 9808-3530 (TIM) / 9145-5514 (VIVO). CI-160823.

VENDO HOTEL

Cuiabá, Mato Grosso, 3 Estrelas, 50 apartamentos, 4.200m² de área total e 2.000m² de área construída, excelente localização. R\$ 11.500.000. Para a descrição e fotos do hotel acesse www.hotelmaster.com.br ou F: (45) 9927-4530. Direto com o proprietário.

COLÉGIO SESI INTERNACIONAL SELECIONA:



ASSISTENTE ADMINISTRATIVO (A) II |cód.14022|

Local de Trabalho: **Cascavel.**
Desejável cursando ensino superior em Administração ou Letras/Inglês. Experiência em rotinas administrativas, preferencialmente em secretaria escolar. Inglês fluente ou avançado.

IMPRESINDÍVEL: QUALQUER CERTIFICAÇÃO DE PROFICIÊNCIA EM INGLÊS OU DE INGLÊS AVANÇADO. SERÁ REALIZADO TESTE DE PROFICIÊNCIA E ENTREVISTA NO IDIOMA INGLÊS.

PARA CANDIDATURA envie o currículo para o e-mail internacionalvel@sesipr.org.br Prazo de inscrição: 07/09/15
"Vaga também destinada para Pessoas com Deficiência e Reabilitados(as)"

Terrenos

ÁREA 14 DE NOVEMBRO

Com 4.633m², rua Souza Naves Sul após o viaduto Petrocon, ao lado da Met. Turmina, R\$ 930.000. F: (45) 3035-6699/ 9966-6699 Creci 3999. CI-157891.

ÁREA 14 DE NOVEMBRO

4.633m², Rua Souza Naves Sul, após o viaduto Petrocon, ao lado da Met. Turmina, R\$ 930.000. F: (45) 3035-6699/ 9966-6699 CRECI 3999. CI-160644.

ÁREA BR 277

27.000m², frente para BR 277, próx. da sede da Coopavel. F: (45) 9972-4141. CRECI-3027. CI-160958.

CHÁCARA PARADISIACA

Vendo, c/ 24.200m², sobrado, c/ casa de caseiro, açude, rio c/ cachoeira, entre Corbélia e Braganey. R\$ 1.000.000. F: (45) 9972-4141. CRECI-3027. CI-160959.

FAZENDA NO TOCANTINS

1.416 hectares, com 500 plantado eucalipto de 1, 2 e 3 anos, com sede. F: (45) 9971-1155. CI-160501.

LOTE AV BRASIL

Aclimação, 24x30, 720m². R\$ 640.000. F: (45) 9972-4141. CRECI-3027. CI-160957.

LOTE NO CLARITO

480m², 12x40, Rua Curió. R\$ 140.000. F: (45) 3225-2540/ 9972-3834. www.gersonparanhos.com.br Creci 7297 CI-160587.

LOTE NO MIRANTE

C/ 200m², Rua Herval, próximo a BR 467. R\$ 65.000. + parc., ou R\$ 130.000., quitado. F: (45) 3225-2540/ 9972-3834. CRECI 7297. CI-160767.

LOTE NO VENEZA 12X30

Próximo ao UPA III, R\$ 22.000., assume 90 parc. de R\$ 900. Aceito carro ou moto. F: (45) 9930-6200 CI-160590.

TERRENO

Próximo a rodoviária, com 715m², Rua das Palmeiras. F: (45) 9971-1155. CI-160500.

TERRENO CENTRAL

Com 1050m², (25x42), rua Vitória 770. R\$ 1.280.000. F: (45) 3035-6699/ 9966-6699. Creci 3999. CI-157892.

TERRENO COM 7008M²

Próximo a Eucatur. R\$ 6.835.000. F: (45) 9972-0172/ 9972-0213. Creci J4114. CI-159693.

TERRENO COMERCIAL

Av. Tito Muffato, 15x40, Prox. Estádio Olímpico. R\$ 420.000. F:(45) 9101-1512. CI-160477.

TERRENO JD. COUNTRY

Com 962,5m², (17,50x55), rua Rio Grande do Norte, entre as ruas 13 de Maio e Tiradentes, R\$ 830.000. F: (45) 3035-6699/ 9966-6699 Creci 3999. CI-157894.

TERRENO JD. PALMEIRAS

Rua Tarcílio Wagner 59, esquina c/ 550m², com casa de madeira, R\$ 270.000. F: (45) 3035-6699/ 9966-6699 Creci 3999. CI-157893.

TERRENO NO CENTRO

Rua Voluntários da Pátria, ao lado do Col. Marilis Piretelli, c/ 1 casa mista, 1 de alvenaria e 2 de madeira c/ 600m². R\$ 790.000. F: (45) 9972-0213/ 9972-0172. Creci J4114. CI-159691.

TERRENO NO NOVA YORK

Vendo excelente terreno, no Nova York, 480m², 12 x 40, ótima localização. R\$ 295.000. F: (45) 9966-4307. CRECI 20644. CI-160966.

TERRENO PARA PERMUTA

Permuta-se área construída, por terreno, região central de Cascavel – PR. contato@krumconstrucoes.com.br CI-160632.

VENDO TERRENO

No Cancelli, rua Mario C. Martini 212, a duas quadras do Muffatão, c/ 457m². R\$ 250.000. F: (45) 8801-0155. CI-160970.

VENDO 3.162.50M²

57,5x55,0, Rua Dimas Pires Bastos, em frente a Associação do Banco do Brasil. R\$ 3.000.000. F: (45) 9972-4141. CRECI-3027. CI-160956.

VENDO LOTE 15X30

Com duas casas de alvenaria, todo murado, cada casa 7x9, Rua Ararajuba 1201, ao lado da Igreja Católica do Clarito. R\$ 250.000. F: (45) 3224-1134 c/ Maria Cecilia. CI-160856.

VENDO TERRENO

Rua Jorge Lacerda, 360m², ótimo, locação para comércio. Valor á combinar. F: (45) 3226-3732/ 9813-2974. CI-160764.

VENDO TERRENO

De esquina, rua das Garças, 12,5x22=275m², no Florais do Paraná (Floresta), ao lado da futura Universidade. R\$ 50.000. + parcelas. F: (45) 9937-5222/ 9941-4159. CRECI F-27039. CI-160730.

VILA TOLENTINO

Terreno com 420m², e casa mista de 100m², rua Sérgio Djalma de Holanda 1420, R\$ 330.000. F: (45) 3035-6699 ou 9966-6699 creci 3999. CI-157895.

Imóveis Diversos

CONSÓRCIO

CONTEMPLADO, de imóvel, vendo R\$ 50.000., entrada de R\$ 20.000. + parcelas de R\$ 414. Só vendo. F: (45) 9964-9981. CI-160498.

CONSÓRCIO

IMOBILIÁRIO. Casa, apart., sobrado, barracões, sala, sítiós, chácaras, construções e reformas. Grupo Especial. Confira crédito R\$ 150.000. Parcelas só R\$ 1089,98. Não cobramos taxa de adesão. F: (45) 3325-1070/ 9972-3798. www.lanceconsorcios.com.br CI-160721.

CONSÓRCIO

IMOBILIÁRIO. Grupo especial, confira crédito R\$ 200.000. Parcelas só R\$ 1.441,57. Furo de grupo, vagas limitadas. Não cobramos taxa de adesão. Mais informações com Jorge F: (45) 3325-1070/ 9972-3798. www.lanceconsorcios.com.br CI-160722.

CONSÓRCIO A BOLA

DA VEZ. Compre um Consórcio Rodobens. Imóveis, Carros e Motos. Representante em Cascavel: Imobiliária Destro F: (45) 3038-6464/ 9972-0213/ 9972-0172/ 9938-9739. Creci J4114 CI-159688.

Empregos

CONTRATA AUXILIAR

DE PRODUÇÃO, masculino, maior de idade, c/ disponibilidade de horário. Interessados comparecer Rua Benjamin Constant, 559, Pq. São Paulo, c/ currículo e carteira de trabalho. F: (45) 3224-7979/ 3038-7975. CI-160592.

EMPRESA DE GRANDE PORTE NO ESTADO DO PARANÁ ESTÁ SELECIONANDO

ENGENHEIRO (A) DE SEGURANÇA DO TRABALHO

REQUISITOS:

- Curso superior completo em Engenharia de Segurança do Trabalho;
- Mínimo de 2 anos de experiência na função e liderança de equipes;
- Disponibilidade para residir na região Oeste do Paraná.

INTERESSADOS ENVIAR CURRÍCULOS PARA vaga.curriculum@hotmail.com com a sigla ENGENHEIRO DE SEGURANÇA DO TRABALHO até 17/08/15.

CONTRATA

ALMOXARIFE

PARA TRABALHAR NO ALMOXARIFADO INDUSTRIAL

✓ PRINCIPAIS ATIVIDADES:

- ✓ Receber, conferir e codificar materiais industriais, armazenando-os e direcionando-os às áreas solicitantes, a fim de garantir a acuracidade dos estoques industriais e a conservação dos materiais.

✓ REQUISITOS:

- ✓ Ensino médio incompleto;
- ✓ Desejável carteira de habilitação (CNH);
- ✓ Desejável conhecimento em informática;
- ✓ Disponibilidade de horário (2º turno);
- ✓ Disponibilidade para morar em Cafelândia.

COORDENADOR DE PRODUÇÃO ANIMAL

PARA TRABALHAR - UPL FORMOSA D'OESTE
ESTAÇÃO DE TRATAMENTO DE EFLUENTES

✓ PRINCIPAIS ATIVIDADES:

- ✓ Operar ETE (Separação de sólido, nível das lagoas, sistema físico/químico, sistema de reuso de água). Coordenar procedimento de compostagem, Controlar processo de Flushing.

✓ REQUISITOS:

- ✓ Curso Técnico Ambiental, Técnico em Gestão Ambiental, Técnico em Química, Tecnólogo Ambiental ou em áreas afins;
- ✓ Disponibilidade de morar em Fsa do Oeste ou Jesuítas;
- ✓ Disponibilidade de horário.

✓ INSCRIÇÕES:

- ✓ Interessados inscrever o currículo no site www.copacol.com.br no ícone **TRABALHE CONOSCO** e após o preenchimento do currículo clicar na vaga pretendida: **ALMOXARIFE II - ALMOXARIFADO INDUSTRIAL**. Inscrições até 25/08/15. Data do Teste: 26/08/15 às 14h no DGP; **COORDENADOR PRODUÇÃO ANIMAL**. Inscrições até 23/08/15. Data do Teste: 24/08/15 às 14h na Unidade Copacol Formosa. **Mais informações:** com Luiza no telefone (45)3241-8100.

Serão destinadas oportunidades para pessoas com deficiência. Se você tem algum tipo de deficiência e se interessou por nossa proposta, saiba que nesse time você é bem-vindo.

CONTRATA-SE

VENDEDORES

para venda de títulos do Clube de Campo Lago Azul

Tratar pelo telefone (45) 3301-2928.

INDÚSTRIA DE PLÁSTICO

OPORTUNIDADE DE TRABALHO:

AUXILIAR ADMINISTRATIVO COMERCIAL

Cursando ou ter concluído ensino superior. Necessário experiência na área.

ANALISTA DE LOGÍSTICA

Cursando ou ter concluído ensino superior. Necessário experiência na área

ANALISTA DE SISTEMAS

Formação e experiência na área.

METALÚRGICO/SOLDADOR

Necessário curso e experiência na área.

ELETROMEICÂNICO

Necessário curso e experiência na área.

ESTAGIÁRIO PARA ÁREA DE MANUTENÇÃO INDUSTRIAL

Cursando Engenharia de Produção ou Administração de Empresas.

Interessados enviar currículo para curriculo@nutriplan.com.br ou entregar o currículo na empresa. (45) 3218-4600 - Cascavel - PR

EMPRESA DE GRANDE PORTE NO ESTADO DO PARANÁ ESTÁ SELECIONANDO

SUPERVISOR DE PRODUÇÃO

PARA ATUAR EM FRIGORÍFICO DE AVES

REQUISITOS:

- Ensino superior completo;
- Mínimo 4 anos de experiência em gestão e processos de abatedouros;
- Conhecimento e experiência nas legislações, ferramentas de gestão e da qualidade;
- Disponibilidade para residir na região Oeste do Paraná.

INTERESSADOS ENVIAR CURRÍCULOS PARA vaga.curriculom@hotmail.com com a sigla SUPERVISOR DE PRODUÇÃO até 17/08/15.

VENDE-SE

Geladeira Consul, 300 litros, facilitate, semi-nova. R\$ 800. Sistema de monitoramento HD, 4 câmeras, sem uso, controle celular. R\$900. F: (45) 9967-6068 CI-160953.

Em sua Maria desta semana: **LAVAR O CABELO SEM XAMPU?** A gente conta tudo sobre essa nova mania!
E MAIS: Cárdiplo que seca a barriga. Você perde 3 kg em 10 dias! Já nas bancas e nos supermercados!

3º SERVIÇO DE REGISTRO DE IMÓVEIS

Rua Paraná, 2.864, Centro, CEP 85.810-010, Cascavel-PR
P.O. Box 15, Tel/Fax: (45) 3223-5511
e-mail: 3srascascavel@3srascascavel.com.br

EDITAL DE LOTEAMENTO

Antônio Artur de Souza Sempere, Registrador do 3º Serviço de Registro de Imóveis da Comarca de Cascavel, Estado do Paraná, em cumprimento ao artigo n. 19, da Lei Federal nº 6.766/1979, de dezembro de 1979.

FAZ SABER a todos os interessados que MASCOR IMÓVEIS LTDA, pessoa jurídica de direito privado, inscrita no CNPJ sob n. 04.093.718/0001-20, com sede em Cascavel, na Avon da Brasília, 5157, propriedade do lote n. 393-Remanescente, da Gleba Rio Cascavel - 2ª Parte, com área total de 348.017,50 m², situado neste Município e Comarca, objeto de matrícula n. 50.410 (denúncia), depositou nesta Serventia sob protocolo n. 119.121, os documentos necessários e exigidos pelo art. 18, da Lei Federal nº 6.766/1979, e demais atos e atos pertinentes, para o registro do loteamento: **"RESIDENCIAL NOVA VENEZA"**, junto ao imóvel de sua propriedade, cujo loteamento foi aprovado através do processo administrativo da Secretaria de Planejamento de Cascavel sob n. 62.431/2008, de 26 de dezembro de 2008, e incluído no Decreto Municipal n. 12.197, de 20 de fevereiro de 2015, publicado no órgão oficial eletrônico aos 24 de fevereiro de 2015 e no Jornal Gazeta do Paraná aos 11 de março de 2015, bem como Decreto Municipal n. 12.241, de 19 de março de 2015, publicado no órgão oficial e eletrônico aos 21 de março de 2015 e no Jornal Gazeta do Paraná, aprovado aos 09 de março de 2015, que deu origem ao Alvará de Constituição n. 582/2015, também expedido em 09 de março de 2015, instruído pela Licença Prévia n. 76485 emitida aos 28 de abril de 2011 (protocolo 134830659), e demais documentos e encerrando no deferimento legal. O loteamento "Residencial Nova Venezia" está situado entre os lotamentos Verena, Jardim Nova Itália, Jardim Europa e Jardim Presidente, com acesso pela Rua Augusta, Rua S. Ca. Rua Presidente João G. Lart, Rua Presidente Emílio Garraza Med. C., Rua Gilberto Freyre, entre outras, e constitui-se de 32 (trinta e duas) quadras, numeradas de 01 (um) a 32 (trinta e duas), e 35 (trinta e cinco) metros de ruas que totalizam área de 88.364,58 m², as quais passarão ao domínio público após o competente registro, divididas em 481 (quatrocentos e oitenta e um) lotes, sendo 478 (quatrocentos e setenta e oito) comercializáveis com área total de 189.222,86 m²; 01 (um) lote de Área Verde (reservado de taxa de drenagem e Área de Preservação Permanente - APP) com 21.313,66 m², bem como, 02 (dois) lotes de Utilidade Pública com área total de 99.119,00 m² localizados no próprio loteamento. Para garantir a execução das obras de infraestrutura de loteamento foram colocados pelo prazo de 02 (dois) anos, que comeará em 24 de fevereiro de 2017, 25.611,87 m² do referido imóvel, equivalentes a 78 (setenta e oito) m² da quadra n. 01, lote n. 04, da quadra n. 05; lotes n. 01 ao n. 20, da quadra n. 13, lotes n. 02 ao n. 05, da quadra n. 14, lotes n. 01 ao n. 04, da quadra n. 29; lotes n. 01 ao n. 14, da quadra n. 30; lotes n. 01 ao n. 16, da quadra n. 31, lotes n. 01 ao n. 18, da quadra n. 32. Apresentaram Certidão Negativa expedida pela Secretaria de Finanças do Município de Cascavel em relação ao imóvel, Certidão Positiva da Loteação expedida pela Secretaria de Finanças do Município de Cascavel; Cartão Negativo expedido pela Secretaria de Fazenda Pública do Estado do Paraná; Certidão Positiva com Efeito de Negativa expedida pela Secretaria da Receita Federal do Brasil, bem como certidões de feitos e cobranças em nome dos loteadores e dos proprietários no período compreendido entre os últimos 10 (dez) anos a contar da prenotação, sendo postas as certidões de judicial e expensas pelo Distribuidor Público de Cascavel e pela Justiça do Trabalho em nome de Antônio Marciano, e certidão judicial positiva expedida pelo Distribuidor Público de Cascavel em nome de Inocência Maria Crespo Mascarello. Para que chegue ao conhecimento de terceiros, expediu-se este edital que será publicado no jornal "O Paraná", órgão oficial do Município, de circulação nesta cidade, por três dias consecutivos, podendo o registro ser impugnado no prazo de 15 (quinze) dias a contar da data de sua publicação, conforme Artigo 19, da Lei nº 6.766/79, Cascavel-PR, 13 de Agosto de 2015.



Diversos

CONSULTE AS CARTAS

Tarô por Telefone. Fazemos trabalhos espirituais. F: (45) 3223-9925/ 9935 6222. CI-160821.

ESTILO MASSAGEM

Terapêutica, clínica, drenagem linfática, reflexoterapia e massagem relaxante. F: (45) 9941-9370/ 9101-4913 c/ Raquel. CI-156289.

MASSAGEM

Relaxante, 4 mãos, com toque final, centro. F: (45) 9984-3341 - Carine CI-160694.

MASSAGEM

Estimulante, estresse, cansaço, relaxamento corporal, só c/ agendamento. F: (45) 9805-3967. CI-160695.

MASSAGEM ERÓTICA

Relaxante, ficarei apenas 2 meses na cidade, venham conhecer o meu trabalho. F: (45) 9960-7055 c/ Fernanda. CI-160942.

MASSAGEM ESTIMULANTE

De momentos inesquecíveis, tenho local para massagem erótica, tântrica e algo a mais se preferir. F: (45) 9970-0628 c/ Dani. CI-160210.

MASSAGEM ESTIMULANTE

P/ homens que querem relaxar o stress do dia-a-dia. C/ local F: (45) 9942-0898 c/ Letícia. CI-160761.

MASSAGEM ESTIMULANTE

P/ homens e casais que queiram relaxar o stress do dia-a-dia. C/ local F: (45) 9821-7809. C/ Bia CI-160762.

MASSAGEM ESTIMULANTE

P/ homens que precisam relaxar o stress e cansaço. C/ local seguro e discreto. F: (45) 9984-1157. Loana. CI-160763.

MASSAGEM MASCULINA

Para estresse, dores musculares, relaxante, estimulante, sala climatizada, central. F: (45) 9819-3352. CI-160696.

MASSAGEM RELAXANTE

Muscular, ajuda tirar cansaço, estresse, dores musculares e estimulantes. F: (45) 3326-6756. CI-160211.

MASSAGISTA

ESTETICISTA, c/ experiência a 18 anos, massagem em geral, plataforma vibratória, estresse, cansaço físico, tratamento c/ infravermelho. Atendimento todos dos dias. F: (45) 8414-1989/ 9916-2299. CI-160970.

PARE DE SOFRER

Trago a teus pés quem você ama rindo ou chorando, em tempo recorde. F: (43) 3344-4566/ 9609-1587/ 8456-3291 (whatsApp) / (45) 9909-3154. soluções.deamor@hotmail.com CI-160470.

PRECISA DE DINHEIRO?

Compro o seu consorcio não contemplado, atrasado ou cancelado. Pago em dinheiro na hora. F:(45) 9811-2201 (TIM)/ 8817-9501 (CLARO) CI-160944.

ÚNICO NO BRASIL

Gamado e amarrado em você pra sempre! Sigilo absoluto. F: (43) 3152-6754/ 3322-8065/ 8456-3291/ 9911-5862/ (45) 9909-3154. CI-160469.

CONTRATA-SE

Auxiliar de escritório, c/ experiência em departamento pessoal, c/ conhecimento em legislação trabalhista e domínio em informática. Interessados enviar currículo para: golff@uol.com.br CI-160960.

KRUM CONSTRUÇÕES

E Incorporações Ltda. CONTRATA: Empreiteiro de Carpintaria para trabalhar em obra fora de Cascavel - Pr. Interessados entrar em contato pelo F: (45) 3222-0039. CI-160136.

CONTRATA-SE LAVADOR

De veículos c/ experiência e CNH, interessados comparecer munidos de documentos na rua Engenheiro Rebouças, 1880, centro. CI-160765.

SLAVIERO CONTRATA:

Consultor (a) de Vendas, Consultor (a) Técnico e Mecânico, para todos os cargos é necessário ter experiência comprovada. Interessados enviar curriculum para: cascavel@slavieroveiculos.com.br CI-160728.

FARMACÊUTICO

Oportunidade de emprego em Farmácia e Laboratório na Cidade de Mercedes. Período Integral. Mais informações c/ Mariana F: (45) 8811-4881/ 3256-1230.

Negócios

NEGÓCIO PRÓPRIO!

Empresário local está expandindo negócio em Cascavel e região, e busca pessoas c/ visão empreendedora. F: (45) 9981-6766. CI-159948.

Pare de procurar emprego. Seja dono do seu próprio negócio.

INVISTA NO SEU FUTURO!

OPORTUNIDADE ÚNICA LIGUE AGORA!

45 9816 3510

Sesi seleciona

ENGENHEIRO (A) DE SEGURANÇA DO TRABALHO | cód.14116|

Local de Trabalho: **Cascavel**. Necessário superior completo em Engenharias, com especialização em Engenharia de Segurança do Trabalho. Registro ativo no conselho de classe. Experiência na área. CNH B. Vaga por prazo determinado.

Vaga também destinada para Pessoas com Deficiência e Reabilitados(as)

Encaminhar currículo até dia 23/08 com o código da vaga para alissa.klassmann@pr.senai.br

Município de Campo Bonito
Adm. 2013/2014
Responsabilidade de Todos

EDITAL Nº. 22/2015 DE 27/07/2015
CONCURSO PÚBLICO EDITAL Nº. 001/2014.

O Prefeito Municipal de Campo Bonito Paraná, no uso de suas atribuições legais e considerando o que determina o artigo 37, inciso II da Constituição Federal:

TORNA PÚBLICO

A CONVOCAÇÃO do candidato abaixo relacionado para o cargo que especifica, aprovado em Concurso Público Edital 001/2014 de 17/10/2014, Tornado Público homologado pelo Edital nº. 007/2014 de 12/12/2014 publicado no jornal O Paraná em 13/12/2014, edição 11784 página D4.

Classificação	Candidato(a)	Cargo
4º LIGAR	CLEBER ALFONSO DE LACOURA	DENTISTA

O Candidato conhecido com interesse de assumir a vaga deverá comparecer no Departamento de Recursos Humanos da Prefeitura Municipal, no prazo de 05 dias úteis a partir da publicação deste edital, obrigatoriamente munido de todos os documentos comprobatórios para o cargo, conforme segue:

- Deverá apresentar: CPF, RG, Título de Eleitor, comprovante que está quite com as obrigações eleitorais, estar quite e liberado do serviço militar se for o caso, Certidão de Nascimento ou casamento
- Exame admissional e exame psicológico julgando apto físico e mentalmente para o exercício do cargo.
- CNH categoria D ou superior para o cargo de motorista e operador de máquinas pesada
- N - PIS/PASEP;
- Comprovante de residência;
- CPF e Certidão dos filhos menores;
- Declaração de bens;
- Não estar condenado por sentença criminal transitada em julgado e não cumprida, atestada por Certidão negativa de antecedentes criminais, sem ressalvas, expedida pelo cartório criminal;
- Não ter sido demitido por justa causa do serviço público, atestada por declaração;
- Não estar aposentado em decorrência de cargo, função ou emprego público de acordo com o previsto no inciso XVI, XVII e § 10 do art. 37 da Constituição Federal, alterada pelas Emendas Constitucionais nº. 19 e 20, atestada por declaração;
- Não estar em exercício de cargo público, de acordo com previsto no inciso XVI e XVII do art. 37 da Constituição Federal, alterada pelas Emendas Constitucionais nº. 19 e 20, atestada por declaração;
- Estar registrado no respectivo Conselho de Classe, bem como estar Integramente quite com as demais obrigações legais do órgão fiscalizador e regulador do exercício profissional, quando for o caso;
- Possuir escolaridade e habilitação legal para o exercício do cargo;
- Os requisitos acima deverão ser comprovados pelo candidato;
- O não comparecimento para atender o presente Edital e confirmas a sua situação da vaga será considerado como desistência e perderá o direito da Vaga do Concurso Público;
- Os casos omissos serão resolvidos pela Secretaria de Administração/ e Assessoria Jurídica deste Município.

Campo Bonito Paraná, Paco Municipal, Alameda Assis Brasil, 252

DR. MARCELLO BERNARDI
PREFEITO

CI1154991-E15

SINDICATO DOS HOTEIS, RESTAURANTES, BARES E SIMILARES DO OESTE DO PARANÁ
Rua Vicente Machado, 619, 1º andar - Centro
CEP 85812-150 Fone (045) 3226-0748
Código da Entidade: 00200403263-9
Cascavel - Paraná

Cascavel, 16 de agosto de 2015

CONVOCAÇÃO PARA ASSEMBLEIA GERAL EXTRAORDINÁRIA

O Sindicato dos Hotéis, Restaurantes, Bares e Similares de Cascavel, entidade patronal (representante das empresas), vem através deste convidar a todos os integrantes da categoria para a Assembleia Geral Extraordinária, que será realizada, na sede do sindicato, sito na Rua Vicente Machado, 619, nesta cidade, no dia **21 de agosto de 2015, sexta-feira, em primeira chamada às 14h30**, não obtendo quorum, passa ao presidente iniciar a Assembleia Geral Extraordinária em segunda convocação às 15h30.

Dita assembleia terá como pauta os seguintes assuntos:

- Análise do rol de reivindicações obreiras;
- Autorização para o Presidente negociar, firmar e registrar instrumento coletivo de trabalho;
- Assuntos gerais da categoria

Nesta reunião somente será permitido a entrada de empregadores, parentes ou empregados que exerçam cargo de confiança sendo vedada a entrada de outros funcionários do setor.

Sendo o que temos para o momento, contando com a presença de todos para esta importante reunião.

Atenciosamente,

Luiz Antonio Fachinelli
Presidente

CI1155003-E15

PAUTA-BOMBA. OU O CONGRESSO DESATIVA OU VAI SOBRAR PARA VOCÊ.

ÉPOCA
VOCE VOTOU NELES. E AGORA?

O Congresso pode aprovar a "pauta-bomba", que provocará aumento de impostos, de alugueis e até do preço da comida na feira. Ou pode honrar seu voto

Já nas bancas

ÉPOCA EDITORA GLOBO

181

Este número é a arma do cidadão.
É o número do resgate da sua cidadania.
Este número vai salvar a sua e a nossa vida.

Violência contra mulher – Crime ambiental – Tráfico de drogas
Qualquer crime ou delito que você saiba que está acontecendo.

Não se omita.

Ligue 181 e faça sua parte.

lufinski.com.br

Campanha permanente de utilidade pública.

Apoio: **O Paraná** Jornal de Fato

PARANÁ POLÍCIA MILITAR

CONSEG
CONSELHO COMUNITÁRIO DE SEGURANÇA
CASCAVEL

www.181.pr.gov.br www.policiamilitar.pr.gov.br www.consegcascavel.org.br