

CORTADEIRA



Técnicos e agricultores de Santa Tereza do Oeste têm compromisso na terça-feira. Eles vão participar de evento para debater o combate à formiga cortadeira. Se não combatida, ela traz grandes estragos em áreas de cultivo.

■ Oeste 13

LAZER

Prova de rolimã vira atração a moradores do Bairro Morumbi

■ Bairros 08

CONTRA AS INVASÕES

Só respeito à lei pode evitar o pior no campo



Milhares de pessoas participaram ontem, em Guaíra e Quedas do Iguaçu, de dois movimentos para chamar a atenção dos governos e da Justiça para um sério problema que afeta o campo: a invasão a áreas produtivas. O consenso é de que respostas rápidas precisam ser dadas e de forma definitiva. “Vivemos em um barril de pólvora”, resumiu o presidente do Sindicato Rural de Guaíra, Silvanir Rosset. Em Quedas, 600 pessoas pediram seguro-desemprego nos últimos dois meses, recorde na história do município, que sofre com a ação do MST. ■ Política 03

O encontro em Guaíra discutiu formas de tranquilizar os agricultores ameaçados de perder suas propriedades

IML demora quase 24 horas para liberar corpo de humorista

07

ASS. SÃO MIGUEL



À espera da temporada

A área do Balneário Ipiranga, em São Miguel do Iguaçu, passa por vistoria técnica. A finalidade é identificar o que precisa ser consertado e preparar a área para a temporada de verão 2015/2016. ■ Oeste 13

LORENA MANARIN



Prato típico

Os 28 municípios que integram o núcleo regional do Deral em Cascavel produzem, juntos, apenas 1% do arroz consumido no Estado. Por conta disso, o Município está tendo que importar o produto do Rio Grande do Sul.

■ Cascavel 09



Atraso da União trava ações do PNE na região

■ Oeste 11

expediente

DESDE 15 DE MAIO DE 1976

O Paraná

Jornal de Fato

Gestão Judicial
Scherer Assessoria Empresarial Ltda.Diretor
Jadir Zimmermann
diretor@oparana.com.brEditor-chefe
Antonio Sbardelotto
editoria@oparana.com.br
www.oparana.com.brRCK Comunicações Ltda. CNPJ: 77.867.877/0001-09
Jornal Oparana S/A CNPJ: 21.819.026/0001-36 Matriz
Jornal Oparana S/A CNPJ: 21.819.026/0002-17 FilialRedação, administração, publicidade e oficinas
Rua Pernambuco, 1.600 - Cascavel - PR CEP 85.810-021 - Caixa Postal 761
Telefone Central (45) 3321-1000 Fax (45) 3321-1020Emails
redacao@oparana.com.br
comercial@oparana.com.br
assinaturas@oparana.com.br

REPRESENTANTES NACIONAIS

Curitiba / São Paulo / Merconet
(41) 3079-4666
Brasília, Florianópolis/Central
(61) 3323-4701 / (48) 3216-0600
Porto Alegre/Expansão Brasil
(51) 3340-1408

Editorial

Há 40 anos, o Paraná estava destruído

Há 40 anos, no inverno de 1975, a farsa do "milagre econômico" da ditadura já estava desmoralizada. Como se isso não bastasse, a democracia estava liquidada no País e uma sucessão de geadas culminou na completa destruição da agricultura paranaense – justamente seu maior fundamento.

Naquele período, cenário apocalíptico, os agricultores choravam no campo e nas cidades os oposicionistas eram presos, passando horrores nas mãos da repressão, cuja crueldade só começou a ceder com a mão forte do general Ernesto Geisel, que isolou as aves de rapina.

Neste 2015, os brasileiros já têm uma clara noção da falência do "espetáculo do crescimento" lulista, que apenas surfou na onda do crescimento mundial e ignorou os problemas internos, consagrando a política de "empurrar com a barriga", na crença de que os problemas se resolveriam por si mesmos.

Como é impossível isolar o Paraná do

Brasil, o que a Nação vai sofrer o Paraná também sofrerá nos cerca de 700 dias tidos como necessários para que o País volte a crescer. É um período de angústia, em pleno curso, na altura de 200 dias já cumpridos, mas há muita confiança em que os paranaenses poderão fazer a diferença, enfrentando a recessão de 2015 e a estagnação de 2016 com a mesma garra empregada para vencer a desastrosa geada ocorrida há 40 anos.

Em benefício do Brasil, os paranaenses lutaram, venceram as adversidades e hoje a Operação Lava Jato, iniciada exatamente no Paraná, que se considerava liquidado há 40 anos, começa a fazer o Brasil acordar da letargia de mais um "milagre" fracassado. Por isso, a partir dos fundamentos sólidos plantados nesses 40 anos de resistência e com um esforço significativo na busca da complementação de sua infraestrutura elementar, o Paraná está destinado a ser o primeiro Estado a vencer a presente crise.

FHC, Lula, Dilma, Richa e palhaços

Alceu A. Sperança

Os palhaços do jornal-circo francês Charlie Hebdo foram massacrados. Sedentos de sangue, ávidos por descontar traumas sobre os mais fracos, justificaram o monstruoso crime de metralhar jornalistas atribuindo a culpa às vítimas, por "ofensas a princípios religiosos". Religião que não suporta uma piada não deve ser levada a sério, mizifio. Autoridades também não.

FHC e Lula já foram (e ainda são) açoitados por milhares de charges e piadas ofensivas, mas não mandam prender um só palhaço. Quem nunca gozou um prefeito ou deputado atire o primeiro nariz vermelho de plástico. Dilma I e Richa II enfrentam uma gozação em cada esquina – algumas extremamente imbecis, ofensivas e de tremendo mau gosto, como estes algarismos romanos. Não mandam prender um só contumaz ofensor. Imagine se decidissem punir as ofensas prendendo os piadistas que os gozam a toda hora.

A ira da repressão contra clowns tem origem na tosca ideia de que tatuagem de palhaço significa "matador de tira", coisa sem nenhuma graça. Prender palhaço é até educativo, mas só quando se trata de prevenir o roubo, porque o palhaço, o que é? "É ladrão de muié!" Quando a prisão se dá por ofensa à autoridade deixa de ser educativo. Vira ridículo ou ovo de serpente.

Gregório Duvivier, filho da cantora Olivia Byington, que esteve em Curitiba levando o monólogo Uma Noite na Lua, faz palhaçadas nos palcos, internet, TV

e é também poeta de ótimos dotes, embora poucos brasileiros leiam. Agora, deu de ofender filósofos. Cutucou Aristóteles, perguntando, na Folhona de S. Paulo: existe limite para o humor?

"O limite está no objeto do riso", sentencia o ladrão de muié. "Rir de quem está por baixo é covarde, rir de quem está por cima é corajoso. Deve-se rir do opressor, e não do oprimido". O palhaço Tico Bonito exerceu o direito de rir do opressor e foi preso. Exercer direitos num País que não é sério acaba perdendo muito a graça: tudo é considerado ofensa, desde se aposentar com salário decente até a crítica à opressão. Ai do escravo que ousa se rebelar contra o pelourinho, Bastilha, berlinda ou máquina de espetar mãos! Tudo ofende o opressor, o capitão-do-mato. Vá rir no pelourinho, desgraçado!

A mortandade de O Nome da Rosa, de Umberto Eco, dá-se ao redor do livro de Aristóteles sobre a Comédia. Eco insinua que uma louca autoridade ofendida deu sumiço na obra. Duvivier ofende Aristóteles ao supor que não se deve rir do oprimido, como nas piadas sobre loiras, homossexuais, deficientes e idosos?

O palhaço Charlie e o orfãozinho ofendem a Polícia fazendo apologia ao crime em O Garoto, quebrando vidraças para ganhar um troco nos concertos. Talvez por isso Jackie Coogan não ganhou o Oscar. Mas faturam bem os prevaricadores no governo deixando o bem público se arruinar para depois "revitalizar" a preços superfaturados. Coisa que ofende e custa caro. E bem mais ofensiva é uma dívida criminosa e assaltante, que nos rouba R\$ 2,7 bilhões. Por dia.

A tarifa não tem graça, seu Chico Buarque, e a indignação diante da ofensa só prospera quando respaldada pela força bruta. Os pobres são sempre humilhados pelas ofensas dos opressores, mas silênciam porque aprenderam a rezar no Sermão da Montanha: "Perdoai as nossas ofensas assim como perdoamos a quem nos ofende". Este mundo ficará triste demais se, além da nudez, toda graça for castigada por ser ofensiva. E o opressor, o que é? Ladrão de má-fé.

Alceu A. Sperança é escritor e jornalista - alceusperanca@ig.com.br

TÚNEL DO TEMPO



9 de agosto de 1985

Em sua primeira visita oficial ao Paraná como presidente da República, José Sarney libera recursos para investimentos em áreas como saneamento básico e eletrificação rural e tranquiliza os proprietários rurais, que começam a ver suas propriedades ameaçadas pela ação dos sem-terra. Com a inflação nas nuvens, o governo federal corrige os preços mínimos para a safra 1985/86 em nada menos que 230%.

O papa e o paradigma tecnocrático

Valmor Bolan

Uma das questões abordadas pelo papa Francisco em sua encíclica Laudato Si foi a que chamou de "paradigma tecnocrático", no contexto da sociedade altamente consumista, em que se privilegia o ter em vez do ser, e que o individualismo, o hedonismo e o tecnicismo não podem reduzir o ser humano a COISA, nem pode a pessoa humana estar condicionada por tais expressões do egoísmo.

O ser humano é chamado à solidariedade, a partilhar o que tem e a ajudar cada próximo, a cuidar de toda criatura, a ser solícito, a zelar por todo bem, pela natureza e pelas pessoas, enfim, o tecnicismo não pode privar o ser humano de suas qualidades naturais, e a tecnologia pode ajudar o ser humano a desenvolver suas potencialidades, mas não a escravizá-lo a artificialismos que atentam contra a própria natureza humana.

Diz o papa que "a tecnociência, bem orientada, pode produzir coisas realmente valiosas para melhorar a qualidade de vida do ser humano, desde os objetos de uso doméstico até os grandes meios de transporte, pontes, edifícios, espaços públicos". É capaz também de produzir coisas belas e fazer o ser humano, imerso no mundo material, dar o 'salto' para o âmbito da beleza. Adverte, porém, que a tecnologia não pode propiciar um poder que acabe se voltando contra o ser humano.

Diz o papa: "Não podemos, porém, ignorar que a energia nuclear, a biotecnologia, a informática, o conhecimento do nosso próprio DNA e outras potencialidades que adquirimos, nos dão um poder tremendo. Ou melhor: dão, àqueles que detêm o conhecimento e, sobretudo o poder econômico para desfrutá-lo, um domínio impressionante sobre o conjunto do gênero humano e do mundo inteiro. Nunca a humanidade teve tanto poder sobre si mesmo, e nada garante que o utilizará bem, sobretudo se se considera a maneira como o está a fazer. Basta lembrar as

bombas atômicas lançadas em pleno século XX, bem como a grande exibição de tecnologia ostentada pelo nazismo, o comunismo e outros regimes totalitários e que serviu para o extermínio de milhões de pessoas".

Na verdade, o papa nos alerta quanto ao "abuso" do poder, que a tecnologia pode favorecer no campo político. Por isso, é preciso evitara globalização do paradigma tecnocrático. É o que o papa explica: "Não se consegue pensar que seja possível sustentar outro paradigma cultural e servir-se da técnica como mero instrumento, porque hoje o paradigma tecnocrático tornou-se tão dominante que é muito difícil prescindir dos seus recursos, e mais difícil ainda é utilizar os seus recursos sem ser dominados pela sua lógica. Tornou-se anticultural a escolha dum estilo de vida, cujos objetivos possam ser, pelo menos em parte, independentes da técnica, dos seus custos e do seu poder globalizante e massificador. Com efeito, a técnica tem tendência a fazer com que nada fique fora da sua lógica férrea, e 'o homem que é o seu protagonista sabe que, em última análise, não se trata de utilidade nem de bem-estar, mas de domínio; domínio no sentido extremo da palavra'. Por isso, 'procura controlar os elementos da natureza e, conjuntamente, os da existência humana'. Reduzem-se assim a capacidade de decisão, a liberdade mais genuína e o espaço para a criatividade alternativa dos indivíduos".

O papa enfatiza sua crítica o capitalismo e o mercado, condenando a lógica do consumismo, porque quer "uma Igreja pobre, para os pobres", com os princípios e valores da solidariedade, e também aí a tecnologia não pode se perverter num abuso de poder, mas ser instrumento concreto de ação, e de políticas públicas que favoreçam particularmente os mais fragilizados da sociedade.

Valmor Bolan é Doutor em Sociologia e especialista em Gestão Universitária

falecimentos

■ Rosa de Almeida (67)

Óbito registrado ontem, até as 15h, pela Aescs, em Cascavel

COROA DE FLORES A PARTIR DE R\$ 150,00
www.coroasfloriprev.com

FAIXA E FRETE GRÁTIS PARA TODO O INTERIOR DO PARANÁ, CURITIBA E REGIÃO

Informe da redação

editoria e colaboradores

De políticos e cães

O dia 17 de agosto passa a ser dedicado, a partir de agora, à prevenção à mordedura canina em Curitiba. A instituição da data, que visa discutir soluções para o tema, é fruto da Lei Municipal 14.705, aprovada pelos vereadores e sancionada pelo prefeito Gustavo Fruet. Tal iniciativa, no entanto, levou alguns curitibanos a fazerem uma brincadeira no Facebook sugerindo que se crie também um dia dedicado não à mordedura, mas à “mordeção” dos políticos chegados numa propina.

Coisa séria

Brincadeira à parte, a referida lei trata de um problema sério não só capital paranaense. Dados oficiais apontam para o registro anual de aproximadamente 8 mil acidentes envolvendo mordidas de cães em Curitiba. Em todo o Estado, esse número chega próximo de 40 mil.

O PDT...



No Paraná o cenário político dos próximos dois pleitos, começando pelas eleições municipais de 2016, já expõe suas nuances quando se trata do PDT. É o que se extrai do posicionamento recente do presidente do partido em Toledo, o ex-vice-prefeito Ascânio Butzge (foto), que atualmente ocupa o cargo de superintendente da Emdur (Empresa Municipal de Desenvolvimento Urbano).

...e o agronegócio

Na opinião de Ascânio, o “urtigão” Osmar Dias, hoje numa das diretorias do BB, deve vir com força e com a marca de defensor do agronegócio para disputar a sucessão de Beto Richa. Enquanto isso, no Oeste o PDT já teria um nome igualmente forte de uma reconhecida liderança dos meios empresariais para concorrer à Câmara Federal, também com a bandeira do agronegócio.

Cisão

Especulações e projeções à parte, o certo é que no ano que vem o PDT não estará na coligação que elegeu

Beto Lunitti prefeito de Toledo, haja vista o já declarado rompimento com a sigla petista no município.

POD em pauta

Líderes políticos e empresariais e demais interessados de toda a região estão sendo convidados a participar do fórum do Programa Oeste de Desenvolvimento que será realizado terça-feira à noite, no Teatro Municipal de Cascavel.

Integração

O presidente do POD, arquiteto Mario César Costenaro, adianta que a finalidade do debate é fortalecer a governança integrada na região e ampliar os resultados já conquistados. Durante o evento de terça-feira serão apresentadas as primeiras conclusões dos trabalhos realizados até o momento pelo Fórum.

Mãos à obra

Integrantes do movimento pela redução dos salários dos vereadores de Cascavel para a próxima legislatura (2017-2020) começam nesta segunda-feira a coletar as assinaturas necessárias à apresentação de um projeto de iniciativa popular nesse sentido. Para que a ideia logre êxito, será necessário o apoio de cerca de 10.500 eleitores.

No Fórum

“Vamos montar um ponto fixo de coleta de assinaturas dos eleitores no Fórum Eleitoral para aproveitar o movimento das pessoas em busca da biometria e pedir o seu apoio à nossa proposta de reduzir os salários dos vereadores e também o número de cargos na Câmara Municipal”, afirma Marli-se da Cruz, que lidera o movimento “Com nosso dinheiro, não!” ao lado de Claudinei Ozelame.

* Apenas três projetos constam da pauta da sessão desta segunda-feira da Câmara da Cascavel. O principal deles aumenta (de três para cinco) o número de ônibus para o transporte dos alunos da rede municipal de ensino. * Por falar na Câmara, cogita-se internamente que o conceituado advogado Luciano Braga Côrtes deve assumir nos próximos dias o lugar de Giuliano Salvi na Procuradoria Jurídica da Casa.

Fórum em Guaíra

Consenso por ratificação de terras e respeito às leis

Guaíra – Mais de duas mil pessoas, entre agricultores, representantes de entidades produtivas e parlamentares, participaram, ontem em Guaíra, de fórum sobre ratificação de terras em faixa de fronteira e invasões a áreas produtivas. O consenso é de pressionar o governo e a presidente Dilma para acelerar as ratificações e fazer com que se respeite a lei e o direito à propriedade, uma das bases da democracia.

Os trabalhos foram coordenados pelo deputado federal Sérgio Souza, da Subcomissão de Assuntos Fundiários da Câmara. O parlamentar informou que o clima de instabilidade que atinge diversas regiões do País precisa acabar de forma definitiva. O caminho para encerrar conflitos está no respeito à terra produtiva e ao direito de quem é dono. Quanto à questão indígena, ele afirmou que o marco temporal definido pela Constituição de 5 de outubro de 1988 deve ser rigorosamente observado. “Sem isso, cria-se um clima que não interessa a ninguém, pelo contrário que caso não contido romperá com a paz no campo”.

Sérgio apresentou dados de estudo elaborado pela Embrapa e que não identificou, na segunda metade da década de 1980, nenhuma ocupação indígena em Guaíra e Terra Roxa, municípios afetados por invasões. A primeira ocorreu no início daquela década e foram acentuadas a partir de 2006. Hoje, são 15 e a maioria tem mandado de reintegração de posse expedido. A Constituição determina que novas



O deputado Sérgio Souza resalta importância do marco temporal

PEC 215

Outro dos consensos de ontem em Guaíra foi quanto à ratificação de áreas na faixa de fronteira. Para propriedades de até 15 módulos (varia de 5 a 110 hectares dependendo do Estado), a intenção é que tenham seus títulos automaticamente validados. Para áreas em discussão judicial, os processos deverão ter andamento e ser acelerados e nos demais casos, os donos precisarão entrar com as solicitações para ratificação.

Representantes de várias entidades produtivas de todo o Brasil, e entidades como Amop, Caciopar, sindicatos rurais, Ocepar e Faep, participaram do fórum de ontem. “Agora, penso que a situação vá se resolver, porque o problema deixou de ser localizado. É uma questão de interesse nacional e o Congresso percebeu a sua gravidade”, diz o presidente do Sindicato Rural de Guaíra, Silvanir Rosset. Os líderes também reforçaram a aprovação da PEC 215, que retira da Funai e passa ao Congresso a palavra final sobre novas demarcações de áreas indígenas.

demarcações ocorram apenas em terras onde havia índios antes de outubro de 1988.

BARRIL DE PÓLVORA

O presidente do Sindicato Rural Patronal de Guaíra, Silvanir Rosset, informou que os parlamentares e os governos precisam dar respostas concretas e rápido, porque o clima na região é o de um barril de pólvora. Ninguém quer

violência e sim que a Justiça prevaleça e que agricultores e comunidades possam trabalhar e viver em paz. Caso a situação não se resolva logo, há sério risco de conflitos e de tragédias que os homens públicos devem e podem evitar. Líderes também pediram rigor na entrada de estrangeiros no Brasil, porque a maioria dos invasores é de paraguaios e não de indígenas.

Recorde de demissões em Quedas

Quedas – Mais de mil trabalhadores, dos mais diversos setores produtivos de Quedas do Iguaçu, participaram ontem de ato cívico em frente à igreja matriz. Organizada por sindicatos, a manifestação chamou atenção a uma situação dramática vivida no município face às invasões do MST. Apenas nos últimos 60 dias, o número de pedidos de seguro-desemprego foi de 600, recorde na história de Quedas. A área madeireira foi a que mais demitiu no período, 205 pessoas.

O presidente do sindicato que representa os trabalhadores da área da madeira, Claudir dos Santos, lembrou que políticos foram durante a campanha ao município e prome-

teram resolver o problema e nada fizeram até agora. “A cada dia que esse sério problema não tem solução, mais grave fica a situação das pessoas de bem que aqui vivem”.

Todos os que falaram, e a mensagem estava estampada também em faixas, cobravam do Estado a urgente reinte-

gração das áreas, já determinadas pela Justiça. Além da insegurança, os moradores ainda precisam conviver com a meteórica desvalorização de seus imóveis. A redução nos preços, somente de um ano para cá, é superior a 50%. E muita gente, sem esperança, tem deixado a cidade.

INDIGNAÇÃO COM SERIGHELLI

Líderes e moradores de Quedas do Iguaçu não escondem sua indignação com o secretário de Estado de Assuntos Fundiários, Hamilton Serighelli. Mesmo diante da séria crise que o município enfrenta, Serighelli não teria procurado entidades e líderes para conversar. Por outro lado, quando está no município se reúne apenas com os sem-terra. Trabalhadores decidiram que vão montar acampamento em frente ao Palácio Iguaçu nos próximos dias e que só sairão de lá quando as reintegrações forem cumpridas.

Recondução de Janot

Está marcada para a próxima quarta-feira a sabatina de Rodrigo Janot no Senado, que determinará sua recondução, ou não, ao comando da Procuradoria-Geral da República. E a julgar pelo que corre nos bastidores, não haverá surpresa. A incerteza gerada pela denúncia contra o senador Fernando Collor, protocolada quinta-feira no STF, foi dissipada por manifestações da maioria dos senadores.

Embriagados por dinheiro

Uma das curiosidades da semana no âmbito da Operação Lava Jato foi a revelação sobre a forma como a fortuna desviada da Petrobras era repassada aos beneficiários desse escândalo de corrupção. Em 2009, por exemplo, o ex-diretor Paulo Roberto Costa entregou aos deputados José Otávio Germano e Luiz Fernando Farias, ambos do PP, R\$ 200 mil cuidadosamente colocados dentro de garrafas de cachaça.

Lava Jato

Indústria da corrupção devolverá R\$ 1,8 bilhão

Curitiba – Nunca na história do País os corruptos sofreram tamanho desfalque nas contas recheadas de dinheiro desviado do setor público. A assinatura de um acordo através do qual a construtora Camargo Corrêa se compromete a pagar mais R\$ 700 milhões elevou para um total de R\$ 1,8 bilhão o montante a ser devolvido aos cofres da Petrobras.

Ainda é pouco em se considerando que a Operação Lava Jato já completou 17 meses e a própria estatal admitiu oficialmente um desfalque superior a R\$ 6 bilhões como fruto exclusivamente da corrupção, mas traz um alento na medida em que é um montante mais de 50 vezes superior ao que o Brasil repatriou do exterior por meio de ações judiciais nos dez anos anteriores.

A Lava Jato já resultou em

26 acordos de delação premiada, dois acordos de leniência (equivalente à delação premiada para empresas) e dois acordos com o Cade (Conselho Administrativo de Defesa Econômica), que atua sobre a questão concorrencial.

Como a Camargo Corrêa havia se comprometido anteriormente a pagar uma multa de R\$ 104 milhões ao Cade, só essa empreiteira restituirá R\$ 804 milhões, o equivalente a 45% do R\$ 1,8 bilhão recuperado pelos diferentes tipos de



Num caso anterior, Paulo Maluf teve que devolver US\$ 33 milhões

acordo celebrados após as revelações da Lava Jato.

DINHEIRO DE MALUF

O segredo da eficiência da Lava Jato são os acordos, explica o promotor Sílvio Marques, que atuou em casos que culminaram na recuperação de valores no exterior, como na ação que trouxe de volta US\$ 33 milhões do deputado federal Paulo Maluf que estavam escondidos nas Ilhas Jersey. Esse dinheiro foi desviado da Prefeitura de São Paulo e recuperado após oito anos de disputa judicial.

Renan, Cunha e Temer no mesmo “balaio”

Brasília – No depoimento à Procuradoria-Geral da República em que delatou o presidente Câmara, Eduardo Cunha, o empresário Júlio Camargo revelou que o lobista Fernando Soares era conhecido por representar o PMDB no esquema de corrupção na Petrobras.

“Havia comentários de que Fernando Soares era represen-

tante do PMDB, principalmente de Renan Calheiros [presidente do Senado], Eduardo Cunha e Michel Temer [vice-presidente da República]. E que tinha contato com essas pessoas de ‘irmãndade’”, segundo consta no depoimento.

Em outro ponto, ao mencionar que o PMDB deu apoio

ao ex-diretor da Petrobras Paulo Roberto Costa, Camargo volta a citar de forma vaga os três nomes e também o do empresário José Carlos Bumlai. O relatório da Procuradoria também aponta dentro do depoimento de Camargo que Bumlai “seria amigo do ex-presidente Luiz Inácio Lula da Silva”.

PMDB pode declarar sua “independência”

Brasília – A semana chegou ao fim com dois fortes indicadores de que o PMDB pensa mesmo em abandonar o barco da presidente Dilma Rousseff, que está fazendo água por conta de crises ética e política sem precedentes no período pós-redemocratização do País.

Na sexta-feira o vice-presidente Michel Temer deu por encerrada sua missão

como articulador político do governo e em seguida a direção nacional anunciou para 15 de novembro o congresso nacional no qual o partido analisará detidamente a hipótese de rompimento político com o PT. A data não foi escolhida à toa e está impregnada de simbolismos. Nesse dia é comemorada a proclamação da República, que derrubou em 1889 o impe-

rador Pedro II. Foi também num 15 de novembro que Joaquim Barbosa, ainda na pele de relator do mensalão, mandou para a cadeia em 2013 os condenados do mensalão.

Durante o seu congresso, o PMDB atualizará o estatuto, aprovará um novo programa e formalizará sua decisão de lançar um candidato à Presidência em 2018.

coluna Esplanada

POR LEANDRO MAZZINI Twitter @colunaesplanada



Patriarca faz périplo pela libertação de Odebrecht

Num dia da última semana de Julho um jatinho rasgou o céu da Fazenda Esperança, sobre seus 2,3 mil alqueires, e aterrissou na pista da propriedade. A bordo, o empresário Emílio Odebrecht, fundador do maior grupo empresarial do País. Foi recebido pelo dono da fazenda, Iris Rezende, ex-governador de Goiás. Emílio foi pedir ajuda para a libertação do seu filho, Marcelo Odebrecht, trancafiado num presídio de Curitiba, alvo da Operação Lava Jato. Soube que Iris é padrinho da ministra Laurita Vaz, do STJ, Corte onde repouso a *habeas corpus* impetrado dias antes da visita. Tudo em vão.

Nem atendeu

Iris tentou contato com a ministra do STJ através de amigo próximo, mas Laurita Vaz não quis conversa. O HC está sob análise da Quinta Turma, da qual ela faz parte.

Ei, eu existo

O Mercosul está tão esquecido no cenário político-econômico do hemisfério Sul que o deputado Luiz Lauro (PSB-SP) solicitou Moção de Apoio.

Turbina silenciosa

Questionado, Iris desconversou. A assessoria de Odebrecht nega e diz ser especulação, e a do STJ não comenta casos envolvendo ministros. A coluna mantém a versão.

Robô votante

O deputado Diego Garcia (PHS-PR) descobriu uma maracutaia digital numa enquête do site da Câmara. Envolve a pergunta sobre concordar ou não com o núcleo da família ‘formado por homem e mulher’. Está na frente a escolha pelo ‘não’.

Sabe onde pisa

Só curiosidade: a fazenda de Iris mede mais de 100 milhões de metros quadrados e está avaliada, segundo notícias de jornais, em R\$ 200 milhões.

Tá explicado

Segundo o deputado, após apuração, os 51,62% dos votos contra a família ‘homem e mulher’, com 3 milhões de votos, vieram apenas de 66 computadores. E só um IP (identidade de um computador) votou 1,6 milhão de vezes pelo ‘não’.

Frente Pró-Dilma

Um grupo suprapartidário da base lança a Frente Popular Nacional e Democrática para defender o PT e a presidente Dilma. Os parlamentares e ex-mandatários pretendem rodar o país em atos públicos em capitais. Sim, claro, você paga a conta das viagens.

Ligadões

Os diretores de distribuidoras de energia com as renovações de concessão pendentes estão desesperados. Temem que a presidente Dilma edite outra MP da Conta de Luz, forçando a baixa do preço, e aniquilem suas receitas como fez na última edição.

Poder & Fé

Em Curitiba meteram a Igreja numa fria. Roberto Amaral (PSB), Gleisi Hoffmann (PT), Requião (PMDB), Paulo Paim (PT), Vanessa Grazziotin (PCdoB), Tarso Genro (PT) incluíram o arcebispo Dom José Peruzzo na turma. Será na próxima sexta, num hotel.

Cidade-Pedal

A Secretaria Municipal de Meio Ambiente do Rio promove de 20 a 22 de setembro o 5º Fórum Internacional de Mobilidade por Bicycletas. O BiciRio vai trazer dois palestrantes da Holanda – país exemplo nesta mobilidade.

Pegou um, pega geral

Um ex-deputado, já aposentado da política, ao comentar os escândalos da Lava Jato disse, com conhecimento de causa: ‘Graças a Deus eu já estou longe dessa vida! Para mim isso só está começando!’.

Pedala, Hans!

Um dos convidados para palestra é o holandês Hans Nijland, especialista em políticas de transporte sustentável. Deve dar uma pedalada na orla da Zona Sul.

Um trocado

De um delegado: O repasse de R\$ 250 mil para igreja de Campinas, supostamente a pedido de Cunha, não foi lavagem de dinheiro. Pelo ‘trocado’, foi doação mesmo.

Sem sala vip

Os ministros do STF Teori Zavascki e Luiz Edson Fachin têm almoçado constantemente no ‘bandejão’ da Corte, no térreo, onde se reúnem os servidores.

Ponto Final

Projeto de Cunha para rodar o País e se fortalecer com lideranças locais, a Câmara Itinerante terá um freio. Mas por ora. Depois que a poeira baixar, ele volta à estrada.

Com Luana Lopes, Equipe de DF e SP

www.colunaesplanada.com.br - contato@colunaesplanada.com.br - Caixa Postal 1980 - CEP 70254-970 - Brasília DF



INCUBATÓRIO REALEZA/PR



FRIGORÍFICO CAPANEMA/PR

Licitação do pré-sal

O governo já tem áreas mapeadas para realizar uma nova rodada de licitação de blocos no pré-sal até 2017, dentro do regime de partilha, disse o secretário de Petróleo, Gás Natural e Combustíveis Renováveis do Ministério de Minas e Energia, Marco Antonio Almeida. A única licitação de área do pré-sal feita até o momento envolveu da jazida gigante de Libra, na Bacia de Santos, em 2013.

Reforma do PIS/Cofins

O ministro da Fazenda, Joaquim Levy, disse que o governo deve encaminhar a proposta que trata da reforma do PIS/Cofins ao Congresso Nacional o mais cedo possível e prometeu diálogo em torno do projeto. "Temos conversado com parlamentares e com o setor produtivo, para que todos tenham pleno entendimento do que essa reforma trata", afirmou Levy.

Levantamento

Metade do PAC não teve pagamentos neste ano

São Paulo - Quase a metade dos empreendimentos do PAC (Programa de Aceleração do Crescimento), uma das principais bandeiras eleitorais da presidente Dilma Rousseff, não teve desembolso até julho. Ao todo, 629 iniciativas possuem orçamento autorizado para 2015, ou seja, 310 ações não tiveram pagamentos efetuados no ano, tanto de restos a pagar como de recursos de 2015.

Levantamento da ONG Contas Abertas, demonstra a dificuldade do governo para executar o ajuste fiscal que visa equilibrar as contas nacionais. Até agora, o corte de gastos tem atingido de forma mais pesada os investimentos – essenciais para a geração de emprego e renda no país. Exemplo disso é que os desembolsos do PAC Orçamen-

DNIT É BASTANTE AFETADO

Os problemas estão espalhados por diversas áreas e incluem obras significativas para a vida da população. Entre elas as de manutenção e adequação de estradas. O Dnit (Departamento Nacional de Infraestrutura Rodoviária) tem sido um dos mais afetados pelo corte de gastos. No total, o departamento tem 134 obras no PAC sem nenhum pagamento neste ano. As empresas do setor reclamam de atrasos de até 120 dias para pagamentos do governo federal. Pelo último levantamento da Aneor (Associação Nacional das Empresas de Obras Rodoviárias), o Dnit devia R\$ 1,8 bilhão para as empresas contratadas para fazer as obras. Segundo a Aneor, do total de 475 contratos em andamento (incluindo PAC e não PAC), sequer os de manutenção, que deveriam manter as rodovias federais trafegáveis, estão sendo cumpridos como deveriam.

tário para investimentos caíram 40%, segundo os dados da Contas Abertas. Além dos pagamentos, os empenhos – primeira fase da execução orçamentária, que é o compromisso de que a obra será paga – também estão bem abaixo

dos níveis de 2014. No ano passado, nessa época, os ministérios já haviam empenhado R\$ 36 bilhões de um total de R\$ 68 bilhões. Neste ano, a execução ainda está em R\$ 18 bilhões de um orçamento de R\$ 65 bilhões.

Investimentos em aeroportos têm queda de 40% neste ano

São Paulo - A previsão inicial era que a Infraero aumentasse investimentos em cerca de 16% neste ano. No entanto, com as obras terminadas para a Copa do Mundo e o ajuste fiscal, a redução das aplicações já alcançou quase 40%. A retração representa que R\$ 285,9 milhões foram aplicados a menos em obras e equipamentos nos aeroportos brasileiros. No primeiro semestre deste ano, a compa-

nhia aplicou R\$ 455,1 milhões na infraestrutura dos aeroportos do Brasil. No mesmo período do ano passado, o montante investido foi de R\$ 740,9 milhões.

Dessa forma, a Infraero utilizou apenas 27,9% dos investimentos de R\$ 1,6 bilhão previsto para este ano. Caso a execução orçamentária dos investimentos fosse regular durante o ano, pelo menos 50% dos recursos já deveriam ter

sido executados. No ano passado, o percentual já era de 41% nos seis primeiros meses do ano. Até junho, a Infraero registrou 28,2 mil passageiros nos aeroportos que administra. Se o volume de recursos for dividido pela quantidade de embarques, apenas R\$ 16,11 foram aplicados para cada passageiro que viajou este ano. No mesmo período do ano passado, o investido por passageiro havia sido de R\$ 21,39.

FIAP
SESI
SENAI
IEL

sistemafiep.com.br

INFORME PUBLICITÁRIO

Para manter a fé no Brasil

O Brasil atravessa atualmente uma das maiores crises de sua história recente. Em meio a um cenário em que o pessimismo impera, porém, alcançamos na última semana um resultado extraordinário, que deveria encher qualquer cidadão brasileiro de orgulho e fazê-lo manter a fé no futuro do país. Pela primeira vez em 65 anos de disputa, o Brasil chegou ao topo do quadro de medalhas da WorldSkills, principal competição de educação profissional do planeta.

A 43ª edição dessa olimpíada mundial de profissões foi realizada em São Paulo, entre 11 e 16 de agosto, reunindo 1200 jovens de mais de 60 países. Eles disputaram provas em 50 ocupações técnicas da indústria e do setor de serviços. Com 27 medalhas – onze de ouro, dez de prata e seis de bronze – e 18 certificados de excelência, a delegação brasileira, composta por alunos do Senai e do Senac de todo o país, foi a grande vencedora da competição.

A conquista teve participação direta do Senai Paraná. O aluno Aleson Lopes representou o Brasil na ocupação Modelagem de Protótipos e conquistou o certificado de excelência. O Estado também conquistou ouro em uma modalidade de apresentação, que apareceu pela primeira vez na WorldSkills. Edvin Garcia e Francine Bucco foram os vencedores do Aquatronics, que une conhecimentos técnicos da área de meio ambiente com a de automação industrial. Além disso, professores do Senai Paraná colaboraram no treinamento de outros competidores da delegação brasileira.

A trajetória de um campeão da WorldSkills começa em um curso técnico do Senai ou do Senac. Os alunos com melhores desempenhos disputam as etapas estaduais da Olimpíada do Conhecimento. Essas, por sua vez, classificam para a fase nacional, cujos vencedores se habilitam para a competição mundial. Ao longo de todo esse processo, percebe-se claramente o alto nível da formação técnica que os jovens recebem no Senai, que capacita os trabalhadores que atuam no setor industrial. Uma formação de qualidade que, mais do que se transformar em medalhas, reverte-se em aumentos de produtividade e competitividade para a indústria brasileira.

O resultado extraordinário alcançado pelo país na WorldSkills, que talvez não tenha recebido o devido destaque na mídia nacional, é fruto, justamente, da excelência da formação ofertada pelo Sistema S brasileiro. Um modelo de ensino técnico que hoje é reconhecido mundialmente, apesar de, infelizmente, não ter o mesmo reconhecimento dentro do próprio país.

Mais do que isso, essa conquista inédita do Brasil mostra que temos em nossa juventude um potencial imenso. Mostra que, quando recursos e competências são utilizados da maneira correta, esse potencial se transforma em resultados expressivos. Precisamos manter a fé em nosso país, cobrando daqueles que têm o poder para tomada de decisões as condições necessárias para que esse potencial se desenvolva e conquistas como essa se espalhem por toda nossa sociedade.

Edson Campagnolo
Presidente do Sistema Fiep

SISTEMA FIEP. NOSSO I É DE INDÚSTRIA.

INDICADORES ECONÔMICOS

DÓLAR		21/08	
	% dia	compra	venda
COMERCIAL	+1,0%	3,4950	3,4960
PTAX (BC)	+0,4%	3,4890	3,4896
PARALELO	+0,8%	3,4300	3,6800
TURISMO	+0,8%	3,4300	3,6600
EURO	+1,8%	3,9618	3,9635
US\$ 1 É IGUAL A:			
lêne	122,13	MOEDAS X REAL	
Libra est.	0,6371	lêne	R\$ 0,0286
Euro	0,8804	Libra est.	R\$ 5,48
Peso arg.	9,261	Peso arg.	R\$ 0,38
R\$1: 1.512,40 guaranis			
POUPANÇA - TR			
Período/ depósitos...	Poup. antiga	Poup. nova	TR
	até 3/5/12	part. 4/5/12	
19/7 a 19/8	0,7127	0,7127	0,2116
20/7 a 20/8	0,7371	0,7371	0,2359
21/7 a 21/8	0,7301	0,7301	0,2290
22/7 a 22/8	0,7414	0,7414	0,2402
23/7 a 23/8	0,7204	0,7204	0,2193

BOVESPA		21/08	
	IBOVESPA: -1,99%	45.719 pontos	
Ações	%	R\$	
Petrobrás PN	-4,93%	8,30	
Vale PNA	-2,61%	13,45	
Bradesco PN	-0,56%	23,28	
Oi PN	-7,98%	3,00	
Ecorodovias ON	+6,16%	6,55	
JBS ON	-4,12%	14,19	
ÍNDICES DE INFLAÇÃO			
Índice em %	JUN	JUL	ano
IPCA (IBGE)	0,79	0,62	6,83
IGP-M (FGV)	0,67	0,69	5,05
IGP-DI (FGV)	0,68	0,58	5,11
REAJUSTE DE ALUGUÉIS			
Índice	JUN	JUL	AGO
IGP-M (FGV)	1,0411	1,0559	1,0697
IGP-DI (FGV)	1,0483	1,0622	1,0743
* Correção anual. Multiplique valor pelo índice			
SELIC ANUAL: 14,25% TJLP: 6,50%/ano			

TABELA DO IR		Aliq. %		deduzir	
BASE (R\$)	Até 1.903,98	-	-	-	-
De 1.903,99 até 2.826,65	7,5	142,80	-	-	-
De 2.826,66 até 3.751,05	15	354,80	-	-	-
De 3.751,06 até 4.664,68	22,5	636,13	-	-	-
Acima de 4.664,68	27,5	869,36	-	-	-
Dedução p/ dependente: R\$ 189,59; IR 2015: quinta parcela vence em 31/08, com juros Selic de 4,24%					
SAL. MÍNIMO PR (maio/2015 a abril/2016)					
I	R\$ 1.032,02	III	R\$ 1.111,04		
*II	R\$ 1.070,33	IV	R\$ 1.192,45		
Em reais. *Faixa II: empregados domésticos.					
OUTROS INDICADORES					
TJLP [%]	JUN	JUL	AGO		
	6,00	6,50	6,50		
Sal. mínimo	788,00	788,00	788,00		
UPC	22,60	22,69	22,69		
CUSTO DA CONSTRUÇÃO (CUB)					
R\$/m2	JUN	JUL	%m	%ano	%12m
Paraná	1.235,25	1.292,05	4,60	6,84	7,64
Norte	1.216,46	1.279,20	5,16	7,10	8,15
Oeste	1.238,97	1.290,82	4,19	7,10	8,35

PREVIDÊNCIA		COMP. JULHO	
Empresário/empregador	Contribui com 11% sobre o pró-labore, entre R\$ 788,00 (R\$ 86,68) e R\$ 4.663,75 (R\$ 513,01), por GPS		
Autônomo	1) Quem só recebe de p. físicas: recolhe 20% entre R\$ 788,00 (R\$ 157,60) a R\$ 4.663,75 (R\$ 932,75). 2) Recebe de p. jurídicas: a empresa recolhe 11% sobre o máximo de R\$ 4.663,75 (R\$ 513,01) e desconto do autônomo. 3) Recebe de jurídicas e físicas: desconto de 11% sobre o que recebe de jurídicas até R\$ 4.663,75 (R\$ 513,01). Se não atingir este teto, recolhe 20%, sobre a diferença até R\$ 4.663,75. 4) Aut. especial: sobre R\$ 788,00, recolhe 5% (donas de casa, Lei 12.470/2011) ou 11% (demais especiais), mas só aposenta por idade..		
Facultativo	Contribui com 20% sobre R\$ 788,00 (R\$ 157,60) a R\$ 4.663,75 (R\$ 932,75), através de carnê.		
Assalariados	Salários até R\$ 1.399,12	8%	
	de R\$ 1.399,13 até R\$ 2.331,88	9%	
	de R\$ 2.331,89 até R\$ 4.663,75	11%	
Emp. domésticos	Aliq. %	R\$ mín	R\$ máx
Empregado	8 a 11	63,04	513,01
Empregador	12	94,56	559,65
Total	20 a 23	157,60	1.072,66
Venc.: empresas 20/8, físicas 17/8, domésticos 8/8			

MERC. RURAL

PREÇO PRODUTOR (DERAL/SEAB)				
Em	PR	DIA	30d.	Casc.
SOJA	63,22	0,0%	0,4%	62,50
MILHO	21,30	0,0%	-2,7%	20,80
TRIGO	33,91	0,0%	-0,8%	33,50
BOI GORDO	146,42	-0,1%	0,4%	147,00
FRANGO	2,35	0,0%	2,6%	2,11
BOLSA DE CHICAGO				
Em	CONT.	FECH.	DIA	30d.
SOJA	set/15	905,25	-16,25	-10,1%
FARELO	set/15	326,90	-4,00	-7,0%
MILHO	set/15	365,25	-5,75	-10,1%
TRIGO	set/15	499,50	-6,75	-4,8%
LOTES/ATACADO (AgDOSSIÉ:DINHEIRO)				
Em	PRAÇA	R\$	SEM	30d.
SOJA	Cascavel	71,00	2,9%	3,6%
SOJA	Paranaguá	77,50	3,3%	4,7%
MILHO	Cascavel	24,50	6,5%	2,1%
PRODUTOR e LOTES: soja, milho e trigo em sc 60kg, boi gordo em arroba e frango em kg. CHICAGO: pontos -cents de US\$ /bushel na soja (27,2kg), milho e trigo (25,4kg) e US\$ tonelada curta no farelo (907kg). DIA: var. em pontos				

Todos os desejos,
a vontade de ser mais,
de construir, de fazer melhor.

Você sabe aonde quer chegar.
Sabe o caminho e está disposto
a superar qualquer dificuldade.

BASTA! Olhe para dentro:
a escolha está em você.

FAÇA

VESTIBULAR

unificado



Inscrições somente pela internet até 13.08 nos sites
www.fag.edu.br | www.fasul.edu.br

PROVAS **17.08**



Campus FAG
Avenida das Torres, 500
Loteamento FAG | Cascavel, PR
Fone (45) 3321-3900

Campus FASUL
Av. Ministro Cirne Lima, 2565
Jd. Coopagro | Toledo, PR
Fone (45) 3277-4000

Parcelamento

PR tem R\$ 370 milhões em dívidas negociadas

Curitiba - O Programa Especial de Parcelamento, que oferece descontos em multas e juros para contribuintes que têm dívidas com o tesouro estadual, completa um mês e já contabiliza R\$ 370 milhões em adesões. Deste total, R\$ 49 milhões foram recolhidos à vista e R\$ 321 milhões parcelados em até 120 meses.

O secretário de Estado da Fazenda, Mauro Ricardo Costa, estabeleceu no lançamento do programa a meta de chegar a R\$ 700 milhões até 30 de setembro, prazo final para a negociação de débitos. "Já passamos da metade e a procura deve aumentar nas próximas semanas", diz ele, lembrando que o prazo não será prorrogado.

Até agora foram feitas 58.853 negociações à vista e 7.733 contribuintes tiveram dívidas parceladas. O maior volume de negociação é

de débitos do Imposto Sobre Circulação de Mercadorias e Serviços - ICMS (R\$ 320,77 milhões), seguido pelo Imposto sobre a Transmissão Causa Mortis e Doações de Quaisquer Bens ou Direitos (R\$ 27,19 milhões) e IPVA - Imposto Sobre Propriedade de Veículos Automotores (R\$ 21,01 milhões), além de outras pendências (R\$ 1,15 milhão). O

programa oferece benefícios para débitos decorrentes de fatos geradores ocorridos até 31 de dezembro de 2014. Se o cidadão optar pelo parcelamento em até dez anos, há redução de 50% do valor da multa e de 40% dos juros. Se preferir acertar as contas e fazer o pagamento à vista, recebe 75% de desconto sobre o valor da multa e de 60% sobre os juros.

ADESÃO PELO SITE

Para a liquidação parcelada, os valores devidos serão corrigidos mensalmente pela taxa Selic e os vencimentos das parcelas ocorrerão no dia 25 de cada mês. Os valores mínimos das parcelas serão de R\$ 500,00 para pessoas jurídicas e de R\$ 100,00 para pessoas físicas.

A adesão poderá ser feita por solicitação do contribuinte, exclusivamente pela internet, ou por meio de proposta do Estado, enviada pelos Correios para as pessoas físicas. No site www.fazenda.pr.gov.br o interessado pode acessar o aplicativo de parcelamento, selecionar o débito que deseja pagar e fazer simulações com as opções de pagamento.

Sepultamento de Willmutt será hoje em Mal. Rondon

Marechal Cândido Rondon - A chegada do corpo do humorista Cleiton Geovani Kurtz, mais conhecido como Willmutt, 39 anos, estava sendo esperada para o início da madrugada deste domingo em Marechal Cândido Rondon. O corpo só foi liberado no final da manhã de ontem, no município de Aporé, em Goiás. O velório ocorre na Igreja Martin Luther e o sepultamento deverá ser realizado no período da tarde, no Cemitério Municipal do município.

Willmutt morreu na tarde de sexta-feira, vítima de acidente automobilístico. Ele retornava de um show que havia feito em Goiás, e no município de Aporé, ao passar por buracos na pista, capotou o veículo. Ele ainda foi socorrido com vida, mas não resistiu aos ferimentos e morreu no hospital.

O prefeito de Marechal Cândido Rondon, Moacir Froehlich, decretou luto oficial por três dias no município devido à morte do humorista.

Cleiton Kurtz, oriundo de uma família humilde da cidade de Marechal Cândido Rondon, foi servente de pedreiro, carteiro, atendente de farmácia e vendedor de loja



Corpo de Willmutt está sendo velado na Igreja Martin Luther

até que incorporou o humorista Willmutt e saiu do anonimato para se tornar conhecido e reconhecido em todo o Brasil, especialmente na região Sul, por seus trotes telefônicos e humor irreverente.

O personagem Willmutt surgiu de uma brincadeira entre amigos. Nesta brincadeira aconteceu o primeiro trote, aplicado despretensiosamente numa operadora de telefonia celular, em 2003. Por mais de dois anos aquele trote ficou guardado até que, em 2005, os seus amigos fizeram com que ele ganhasse o mundo através da Internet, primeiro através de e-mails e Orkut e depois, através de site próprio.

Cartão ValeSim Express.

Solução prática e segura para andar de ônibus.

Quase oitenta por cento das pessoas que utilizam o transporte coletivo de Cascavel já se beneficiam das facilidades da bilhetagem eletrônica.

Agora, a ValeSim está lançando um cartão especialmente para atender os usuários que ainda pagam em dinheiro porque utilizam o sistema com menos frequência.

É para eles que foi criado o ValeSim Express, com limite de dez créditos, já disponível para carga e recarga nos pontos de venda identificados.

Confira no site os estabelecimentos mais próximos da sua casa.
www.valesim.com.br



ValeSim Express.

Troque o dinheiro pelo cartão. E vá tranquilo.
(45) 3036-3738



Transporte coletivo pra todo mundo.

Corrida de carrinhos

Morumbi atrai milhares de moradores no Rolimã Fest

FOTOS: VANDRÉ DUBIELA



Nas próximas semanas, uma fonte deve ser inaugurada no Bairro Morumbi, localizada na Rua da Prata, mesma rua onde ocorre o Rolimã Fest. Água já está própria para consumo da população

Cascavel - Atividade inédita no município, o bairro Morumbi, localizado na região Norte, é o responsável pelo Rolimã Fest, corrida entre carrinhos de rolimã que atrai moradores de vários bairros e até mesmo de cidades vizinhas. “No ano passado, foram cerca de duas mil pessoas assistindo, além de 50 participantes na corrida”, diz, orgulhoso, o presidente da Associação dos Moradores, Valdir Borges Brizola.

O evento, que envolve vá-

rios moradores do bairro, faz tanto sucesso que Valdir já tem novos planos. “Nós solicitamos para a Secretaria de Esportes a montagem de uma pista de bike cross. O secretário gostou tanto da ideia que comentou em fazer uma próxima ao Lago Municipal”. Valdir agora espera pela pista, e torce para que a montagem seja feita no bairro.

No local, atividades como taekwondo e escolinha de futsal são opções para as crianças e adolescentes até 12 anos.

Porém, a preocupação de Valdir está com a academia ao ar livre, localizada ao lado do Salão Comunitário e de um Cmei, em que os jovens vão lá para fazer uso de drogas. “Não há uma viatura da polícia disponível para fazer rondas aqui, a mais próxima é no São Cristovão. Então é complicado”, lamenta.

RUA SEM ASFALTO

Outra situação que incomoda é o asfalto. Graças a um acordo dos moradores firmado com a Prefeitura e

o Paraná Urbano, apenas uma rua do bairro não possui asfalto. “A princípio, o dinheiro utilizado seria a fundo perdido, dinheiro que é repassado pelo bairro ao município e como não havia sido usado, seria destinado ao asfalto. Porém, agora eles

estão cobrando pelo asfalto. Tem morador que recebeu a cobrança de até R\$ 22 mil, e com o desconto fica em R\$ 12 mil. Já outros moradores receberam cobrança de R\$ 4 mil”, disse.

● NATHALIA LEHNEN

REFORMA DA UBS

Outra reivindicação dos moradores é a reforma da UBS Morumbi, construída há 30 anos e que, atualmente, está pequena para atender a demanda dos bairros vizinhos. “Nos últimos anos, houve o aumento da demanda, pois além do Morumbi, o atendimento é feito também aos moradores dos loteamentos Mantovani e Bel Monte”. (NL)

EDUCAÇÃO

Valdir Borges Brizola explica ainda que os dois Cmeis instalados no bairro não são suficientes para atender a demanda. “Aproximadamente 100 pessoas já vieram procurar pela associação para abertura de vagas, e nós explicamos que não podemos fazer nada. Imagina aquelas que não vêm nos procurar”, lamenta. Polêmica que chamou atenção para o bairro foi a da Escola Municipal José Henrique Teixeira, que travou um embate com o município para reformar o local com mais de três décadas de existência. “Foi algo que deu bastante transtorno, mas agora a reforma está sendo feita”. (NL)



Problema frequente é o de jovens utilizando a academia ao ar livre para usar drogas

TECNOLOGIA EM FAVOR DO BAIRRO

Para aproximar ainda mais a comunidade, Valdir Borges Brizola criou uma página comunitária no Facebook. Na fan page nomeada Morumbi Casca-vel, moradores podem fazer críticas e elogios, anunciar casas para alugar e comunicar aos outros moradores o que necessitam, o que estão doando ou vendendo.



Valdir Borges Brizola busca a construção de uma pista de bike cross no bairro. Expectativa é de realizar campeonatos a nível estadual

Desfile quatro patas

O curso de Design de Moda da Unipar (Universidade Paranaense) convida a sociedade para o tradicional desfile quatro patas, que terá como tema desenhos animados. O evento será no próximo dia 27, quinta-feira, às 20h40, no hall de entrada da Unipar Cascavel. Interessados também podem contribuir com a doação de ração, para repasse à ONG Abrigo São Francisco de Assis, que resgata e cuida de animais abandonados.

Técnicos de enfermagem

Nos dias 12, 19 e 26 de setembro, o curso de Enfermagem da FAG promove uma série de oficinas destinadas a técnicos de enfermagem. As atividades serão sempre das 8h às 12h e contemplam temas como anatomia humana, instrumentação cirúrgica, primeiros socorros, entre outros. As inscrições são gratuitas. Mais informações pelo telefone (45) 3321-3943 ou pelo e-mail romao@fag.edu.br.

Agricultura

Com produção insignificante, Cascavel importa arroz do RS

Cascavel - Se há um alimento que não sai da mesa do brasileiro é o arroz. O grão faz parte diariamente do cardápio. No entanto, apesar dessa importância, a produção do cereal em Cascavel e região é insignificante. Conforme os dados do Deral (Departamento de Economia Rural), nos 28 municípios da regional, a produção chega a apenas 1% de toda a produção estadual.

No campo, é raro encontrar uma várzea com o grão plantado. As lavouras cascavelenses, por exemplo, estão repletas de soja, milho, trigo ou feijão, mas o arroz sequer é encontrado em poucas proporções na zona rural. No Paraná, são produzidos dois tipos do grão: o sequeiro e o irrigado. Na safra de 2014/2015, a produção foi de 140 toneladas do sequeiro, em 67 hectares, uma queda de 62% em relação ao cultivo anterior.

Já o arroz irrigado teve melhores resultados, com uma produção de 840 toneladas, em 134 hectares. Contudo, também apresentou queda, com recuo de 4% à safra anterior. Em âmbito estadual, as regiões Norte e Noroeste são as principais produtoras, mesmo assim, sem grande relevância no cenário nacional.

Conforme a economista do Deral, Jovir Esser, um dos fatores para a baixa produção é a questão da competitividade do grão. "É claramente uma situação de mercado, de renda mesmo. Se avaliar questão de clima, solo, produtividade, o que dá mais rentabilidade acabam sendo outras culturas, como soja e milho. Para o arroz, inclusive, não temos grandes áreas na região. De fato, nossa produção é insignificante", comenta.

•CRISLAINE GÜETTER

RS E SC

O gerente administrativo de uma empresa cerealista de Santa Tereza do Oeste, Odair Carlos Redivo, enfatiza que na região quase ninguém planta, visto que são casos isolados. Com isso, ele busca o cereal em outros estados, principalmente no Rio Grande do Sul. "Cerca de 60% da produção nacional é do RS, aqui no Paraná os grandes cultivos ocorrem no Norte, como em Santa Isabel do Ivaí. Mas, na nossa região mesmo, é difícil", pontua. Ele acrescenta ainda que Santa Catarina também é um estado com bastante representação no cultivo de arroz, inclusive é o estado que mais tem o tipo parbolizado. Já em relação ao preço ao consumidor final, a avaliação é pontual. "O arroz é um produto muito barato. Ele não sofre muita oscilação. Há de vários tipos e de todos os preços, mas um valor que se mantém", diz Redivo. (CG)

MOINHO EM DESUSO

No moinho de Marli Brandalize, os equipamentos usados para descascar o arroz estão parados desde o ano passado. "Na verdade, hoje quem planta é só para subsistência, mesmo assim não vejo nem semente pela região. Ano passado, ainda tinha nos assentamentos, mas agora nem eles plantam mais o grão. Há uns 15 anos, minha mãe trabalhava noite e dia com o produto, mas com o passar do tempo as culturas como soja e milho dominaram o mercado e ninguém mais opta pelo cereal. Hoje eu digo que as crianças não vão mais ver uma plantação de arroz, vão pensar que já nasce ali no pacote, já embalado", observa. (CG)

WWW.COOPAVEL.COM.BR



PODEM ATÉ EXISTIR COISAS MAIS LEGAIS DO QUE COMER, MAS EXPERIMENTE FAZÊ-LAS DE BARRIGA VAZIA.

Comer é bom
COOPAVEL

Cinto de segurança salva vidas

AGOSTO
DE BONS NEGÓCIOS
RICCI
SEMINOVOS



GOL G4
PALIO
CELTA
2P 2013

ENTRADA
R\$ 2.500,
+ 48X
R\$ 499,

VIABILIZAMOS TROCA DO SEU USADO + TOTALMENTE REVISADOS + PARCELE ENTRADA NO CARTÃO

MAIS OFERTAS EM ricciseminovos.com.br



FILIAL CASCABEL

R. Barão do Cerro Azul, 749 - Centro.

(45) 3035-6355

Imagens meramente ilustrativas. Ofertas válidas até 31 de Agosto de 2015 ou enquanto durarem os estoques de uma unidade de cada veículo. Condições sujeitas à análise e aprovação de crédito. Valores expostos calculados por correspondentes bancários. TC R\$ 995,00 e IOF já incluso nas parcelas. Celta Life 2P 1.0 Flex ou Gol City G4 2P 1.0 Flex ou Palio Economy 2P 1.0 Flex, todos no modelo 2013, por R\$ 18.000,00 à vista ou entrada de R\$ 2.500,00 e saldo em 48 parcelas mensais de R\$ 499,00. Total a prazo R\$ 26.452,00. Para mais informações, taxas e juros, consulte-nos. A Ricci Seminovos se reserva o direito de corrigir possíveis erros gráficos e/ou digitação.

PLANO SAFRA 2015/2016

Os recursos para o seu crescimento estão aqui.

Custeio Investimento Comercialização

Produtor rural: o Plano Safra 2015/2016 já chegou no Sicredi. Conte com a instituição financeira cooperativa que é parceira do homem do campo para desenvolver o agronegócio. Fale com o seu gerente.

SAC Sicredi - 0800 724 7220 / Deficientes Auditivos ou de Fala - 0800 724 0525. Ouvidoria Sicredi - 0800 646 2519.

Sicrediagro

GENTE QUE COOPERA CRESCE.

SICREDI

*Promoção válida apenas para o mês de Agosto / 2015

PROMOÇÃO SLAVIERO

Motorcraft

KIT AMORTECEDOR DIANTEIRO

MONTADO | ALINHADO | BALANCEADO

FOCUS
ano 2000 até 2009

4X DE R\$ 124,75
Total: R\$ 499,00

LIGUE E AGENDE SEU HORÁRIO

Desde 1961 **Slaviero** Fazendo seu caminho melhor.

CASCADEL: (45) 9117-4953 | (45) 3220-8200 | (45) 9113-2116 | (45) 3379-7600
AV. BRASIL, 5606 | AV. BRASIL, 5606 | AV. PARIGOT DE SOUZA, 1215 | AV. PARIGOT DE SOUZA, 1215

TOLEDO: (45) 9113-2116 | (45) 3379-7600
AV. PARIGOT DE SOUZA, 1215 | AV. PARIGOT DE SOUZA, 1215

Só ano que vem

Sem regulamentação de recursos, municípios travam ações do PNE

Cascavel – Um mapeamento feito pelo MEC (Ministério da Educação) mostrou que os 50 municípios da região Oeste do Estado já finalizaram os planos municipais de educação, fundamentais para seguir as metas traçadas pelo Estado e pela União para o próximo decênio. O Paraná é um dos 15 estados brasileiros que já elaborou todas as diretrizes. Dos 399 municípios paranaenses, apenas Jaguariaíva e Bela Vista da Caroba ainda não sancionaram lei que define as estratégias à educação.

Apesar de trabalharem desde o ano passado nesse processo, ainda há muito que fazer no que se refere à ampliação de matrículas e investimentos em infraestrutura. Depois de elaborar os planos municipais, a preocupação agora é como cumprir com tudo isso com o mínimo de recursos - realidade na maioria dos municípios depois dos cortes orçamentários provocados pela União.

Segundo o professor Jacir Bombonato Machado, da AMP (Associação dos Municípios do Paraná), o momento é de aguardar o aporte de recursos do governo federal para executar as ações vinculadas ao PNE. “Agora, os municípios precisam trabalhar para atender a demanda, especificar o que está faltando em cada local, se é uma nova escola, abertura de vagas, tudo de forma individual. Os prefeitos farão um diagnóstico do que vão precisar para cumprir com as metas do PNE e o montante de recursos que a União precisará disponibilizar”, explica Machado.

O PNE começa a valer já no próximo ano letivo, mas até



Todas as crianças de quatro e cinco anos deverão estar matriculadas a partir do ano que vem

agora o governo federal não regulamentou os recursos e muito menos os disponibilizou aos municípios para iniciar a execução das metas, que até o momento nem saíram do papel. Além disso, nenhum gestor sabe ao certo quanto vai captar para investir na educação.

A intenção, segundo a secretária educacional da APP-Sindicato, Walkiria Olegario Mazeto, é revisá-lo em 2017, no intuito de modificar questões como o aporte de recursos e financiamento da educação. “Espero que haja possibilidade de mudanças nos planos que foram finalizados em junho deste ano, visto que somente a partir de 2016 é que haverá uma distribuição de recursos aos municípios”, relata.

CUSTO ALUNO-QUALIDADE

Um dos principais meios para o cumprimento do PNE é o CAQ (Custo Aluno-Qualidade), que define o investi-

mento necessário por estudante para que haja condições de um atendimento com qualidade, contemplando recursos de infraestrutura das escolas, matérias e equipamentos, além do salário dos profissionais da magistério. “O CAQ é o que vai garantir o início do PNE, se não tiver isso estamos perdendo tempo”, relata Machado.

Conforme Jacir Machado, a educação infantil é a etapa da educação que mais depende da complementação de recursos da União para o seu atendimento. Hoje, os municípios do Paraná para o atendimento de uma criança em creche em tempo integral contam com um valor de R\$ 3,6 mil por ano pelo Fundeb. Entretanto, o atendimento desta criança, com um mínimo de qualidades, precisaria de um investimento de aproximadamente R\$ 10 mil por ano. Machado acredita que haverá um investimen-

to de R\$ 47 bilhões na educação básica, oriundos do governo federal, resultado das ações do PNE. Esse montante atenderá 47 milhões de alunos em todo o País.

O maior percentual se concentra na rede municipal de ensino, e que exige demasiadamente do aporte das prefeituras. Somente no Paraná será injetado cerca de R\$ 3 bilhões na educação a partir de 2016.

• MARINA KESSLER

Mudanças atingem também as Apaes

Corbélia - Uma das metas do Plano Nacional de Educação, que abrange a educação básica nas Apaes (Associação de Pais e Amigos dos Excepcionais) está preocupando escolas da região Oeste. No plano vigente, alunos que já foram alfabetizados e atingiram a maioria têm garantido atendimento especial em atividades práticas nas oficinas e também na área da saúde. A dúvida ocorre depois da vigência do novo PNE, em 2016. Ainda não se sabe se ao completarem 18 anos os estudantes terão direito à continuidade das aulas práticas e profissionalizantes.

A proposta do governo estadual é criar centros de atendimento especial, os Centros Dia, o que já ocorre em alguns estados brasileiros. A diretora da Escola de Educação Básica Especial Novo Horizonte, de Corbélia, Leila Ramos Dias, relata que 30% dos estudantes que frequentam a escola estão acima dessa faixa etária e com essa mudança poderiam ter seu desempenho prejudicado, já que não há ainda nenhum centro especializado em todo o Paraná.

A diretora da Apae de Cascavel, Wagner Sutana, afirma que impacto dessa mudança é extremamente negativo ao aluno já adulto. “Ele precisa dar continuidade a todo o processo pedagógico que há aqui na escola e nesses centros há a possibilidade de isso não ocorrer. É uma perda muito grande”, lamenta Wagner. (MK)

TODAS AS CRIANÇAS NA ESCOLA

Universalizar a educação está no topo das metas do PNE. O propósito é matricular todas as crianças de quatro e cinco anos na educação infantil e ampliar a oferta em creches, atendendo no mínimo 50% das crianças de até três anos. No Paraná, segundo o IBGE, há 1.129.214 crianças de até três anos. Já a população de quatro e cinco anos, em 2010, era de 602.198 crianças e dessas apenas 37% estão na escola, um total de 222.986. Na região Oeste, 76,6% dessa mesma população frequenta a escola. (MK)



Não deixe seu tanque entrar na reserva!

A DIAL garante o combustível para o seu posto ou TRR. Gasolina e Diesel fornecidos pela Petróleo Brasileiro S/A. Agilidade na entrega, com frota própria.



(45) 3224-6363



Dial Distribuição Abastecimento e Logística Ltda.
Rodovia BR 277, Km 600 - Cascavel - PR



Rotatória em Porto Mendes

Secretaria de Segurança e Trânsito faz diversas ações para reduzir acidentes e melhorar condições de tráfego no município. Uma delas é a implantação de novas rotatórias. Após testes realizados foram implantados em vários pontos das ruas Minas Gerais. Um novo local foi escolhido para a implantação de uma nova rotatória provisória, no principal cruzamento de acesso ao distrito.

Coleta em Nova Aurora

Secretaria de Viação de Nova Aurora comunica que a partir de 1º de setembro terá início novo horário de coleta do lixo doméstico e reciclável. A coleta será em turno único tendo o seu início às 6h e o término às 12h. Não haverá alteração no roteiro da coleta, e sim somente no horário já mencionado.

Polícia/Gaeco/MP

Saúde de Foz faz denúncia sobre fraude

Foz - A Secretaria da Saúde de Foz do Iguaçu protocolou cinco ofícios às forças de segurança denunciando suspeita de fraude e tráfico de pessoas. O caso foi registrado ontem de forma anônima pela Ouvidoria do SUS. O delator revela detalhes de um esquema para trazer cidadãos paraguaios para

Foz do Iguaçu, com a promessa de conseguir documentos e benefícios como o Cartão SUS, Bolsa Família e até aposentadoria. Para comprovar residência no Brasil, os paraguaios estariam utilizando endereços fornecidos pela quadrilha. Ainda de acordo com a denúncia, os “coiotes” já teriam

construído duas casas com o dinheiro da fraude.

A denúncia foi feita à Ouvidoria do SUS. O delator procurou a Secretaria Municipal da Saúde depois de conhecer um casal paraguaio que vive numa localidade há cerca de 20km da fronteira, mas faz tratamento médico em Foz do Iguaçu pelo

Sistema Único de Saúde. Eles teriam afirmado que conseguiram a documentação por meio da quadrilha, que fez todos os trâmites burocráticos em troca de dinheiro. A mulher, inclusive, já recebe aposentadoria no Brasil e planeja solicitar uma casa ao Foz Habita.

O caso chegou à Secretaria

da Saúde no período em que o Executivo aumenta o rigor na emissão do Cartão SUS. Nesta quarta-feira, a divisão de Supervisão e Controle protocolou a denúncia à Polícia Civil do Paraná, Polícia Federal, Gaeco, Ministério Público do Paraná e Ministério Público Federal.

Obras melhoram região do Alto da Boa Vista

Foz - O prefeito Reni Pereira dedicou parte de sua agenda, na última semana, para acompanhar obras em estradas da região do Alto da Boa Vista, em Foz do Iguaçu. O agricultor Gilberto Enzi, durante conversa com o gestor, descreveu bem o sentimento de quem mora na comunidade.

“Depois de 20 anos comendo poeira e caindo nos buracos, estamos vendo a estrada

da ser revitalizada. Estamos alegres com esse encaminhamento da obra e a gente espera logo, logo poder trafegar pelo nosso tão esperado asfalto”, diz Gilberto.

Os operários que fazem a obra também estão otimistas com os avanços, são eles que estimam o fim da remoção de todo o pavimento ainda essa semana, para na sequência dar início a segunda fase do projeto que é a recuperação da sub-

base. Terão ainda que ser feitos o revestimento e tratamento da superfície, a pavimentação asfáltica e sinalizações.

DOIS MESES

A previsão é que, dependendo das condições climáticas, a revitalização dos cinco quilômetros de estrada esteja concluída em 60 dias. O investimento nessa etapa é de R\$ 1,2 milhão, parceria com o Ministério da Agricultura.



O prefeito Reni acompanhou trabalhos e conversou com moradores

Tupãssi vira modelo nacional em ações de empreendedorismo



Representantes de 11 estados buscam informações em Tupãssi

Tupãssi - O município de Tupãssi recebeu mais uma vez gestores e consultores de 11 estados em uma visita técnica nacional. O município foi um dos escolhidos do Oeste do Paraná pelo Sebrae para mostrar as boas práticas de incentivo ao empreendedorismo e as políticas públicas ligadas à implantação da Lei Geral da Micro e Pequena Empresa.

Os representantes do Sebrae foram recebidos no auditório da Câmara com a presença do vice-prefeito de Tupãssi, Ailton “Ito” Caeiro, presidente do Legislativo José Vanderlei dos Santos, vereadores, agentes de desenvolvimento e secretários

municipais. Na reunião, o chefe da divisão de Indústria e Comércio e Agente de Desenvolvimento, Valter Martins, apresentou as conquistas do município após a implantação da Lei Geral, número de formalização de empresas, atendimentos e cursos.

Somente do ano passado até agora, a Sala do Empreendedor de Tupãssi recebeu sete prêmios e reconhecimentos, entre eles, de Sala Destaque e Agente Destaque Oeste. Outro dado que chamou a atenção dos visitantes foi o aumento de 270% no faturamento dos Micro Empreendedores Individuais nos últimos quatro anos.

Capitão lança projeto-piloto de reciclagem

Capitão - O município de Capitão Leônidas Marques tem se tornado referência na proteção ao meio ambiente. A administração do prefeito Ivar Barea (PDT) lançou recentemente um projeto-piloto, no bairro Paineira, de compostagem doméstica, que pretende reduzir em 50% do volume de lixo orgânico perdido nas residências. Os dejetos são lançados no aterro sanitário e dão a oportunidade à população de aproveitar economicamente o adubo produzido. Nessa primeira etapa, 25 famílias estão participando do projeto piloto, que será implantado também nas escolas do município.

Na semana passada, alunos do contraturno social Espaço Crescer começaram a trabalhar com um kit de compostagem doméstica. As crianças passaram o dia tendo diversas atividades no espaço, foram



Alunos são informados sobre coleta e compostagem de lixo

instruídas pelo pessoal do Departamento do Meio Ambiente sobre a importância do tema e receberam diversas informações sobre reciclagem e compostagem doméstica, visando incentivar uma conscientização sobre a sustentabilidade.

Segundo o agente ambiental José Augusto Camargo, com um litro de chorume é possível produzir dez de fertilizante na-

tural. A compostagem é o processo biológico de valorização da matéria orgânica, seja ela de origem urbana, doméstica, industrial, agrícola ou florestal, e pode ser considerada um tipo de reciclagem do lixo orgânico. A técnica de compostar ajuda na redução das sobras de alimentos tornando-se uma solução fácil para reciclar os resíduos gerados em residências.

Santa Lúcia pavimenta o acesso até Portão

Santa Lúcia - Obras de pavimentação poliédrica irregular nas estradas rurais de Santa Lúcia devem reiniciar nos próximos dias. O trecho na comunidade Portão, que liga o Recanto Freire à BR-163, de 1,2 quilômetro, será contemplado com a benfeitoria, fruto de convênio

entre o município e a Seab.

O convênio foi no valor de R\$ 450 mil. Nele, já foram executadas obras de outro trecho, em São João, de 1,8 quilômetro. O técnico agropecuário Angelo Joacir Buratti afirma que o projeto prioriza trechos íngremes, acentuados

e que constituem rotas do transporte escolar, produção agrícola, ligações ao município e turismo rural.

A administração pública escolheu esses trechos pelo difícil acesso em vários períodos do ano, principalmente nos períodos mais chuvosos.

Dia de Campo

Controle da cortadeira em pauta em Santa Tereza

Santa Tereza - Cerca de 120 agricultores da região Oeste receberão na próxima terça-feira informações para o controle de formiga cortadeira.

As orientações serão repassadas por técnicos do Emater e da Secretaria de Agricultura de Santa Tereza do Oeste

em palestra no Centro Comunitário do município. O encontro terá início às 9h. No período da tarde, após o almoço, visitas técnicas estão programadas em algumas propriedades da região.

“Além das informações da palestra, os produtores terão

conhecimento prático de como combater essa praga que tem trazido prejuízos em plantações, pastagens, e ao setor hortifrutigranjeiro”, destaca o secretário de Agricultura Luiz Carlos Dias.

• ROMULO GRIGOLI

Céu Azul faz alerta sobre a saúde do homem

Céu Azul - A Secretaria de Saúde de Céu Azul preparou diversas ações em alusão à Campanha Agosto Azul. De segunda à quinta-feira serão realizadas atividades para lembrar que cuidados diários podem ajudar os homens a melhorar a qualidade de vida.

As Unidades Básicas de Saúde prestarão atendimento em horário ampliado, das 17h às 21h, para aferição da pressão arterial, teste de glicemia capilar, teste rápido de doenças como hepatites, sífilis e HIV. Também serão feitos agendamentos de exames laboratoriais e de PSA – importante para a detecção do câncer de próstata.

Os homens poderão avaliar o IMC (Índice de Massa Corporal) e buscar ainda orientações para uma alimentação saudável e dicas de atividades físicas e de lazer.

DATA LOCAL

24/08----Bairro União
25/08----Bairro São Cristóvão
26/08----Bairro Boa Vista
27/08----Centro

Balneário Ipiranga passa por vistoria em São Miguel



As estruturas foram verificadas de olho na proximidade da temporada de verão

São Miguel - Faltando menos de quatro meses para a abertura oficial da temporada 2015/2016 no Terminal Turístico de Balneário Ipiranga, em São Miguel do Iguçu, o prefeito Claudio Dutra e autoridades fizeram vistoria nas instalações da estrutura. O balneário é preparado pelo Departamento de Turismo para receber os veranistas. Servidores estão efetuando a varrição e corte da grama, pois várias famílias já frequentam o local nos fins de semana.

Dutra salienta que será realizada, nos próximos dias, manutenção nos banheiros, churrasqueiras, área de camping e na areia da piscina. “Já

trocamos no ano passado todos os vasos sanitários, pias, torneiras e chuveiros dos banheiros. O Balneário conta com três banheiros públicos, sendo que só um está um pouco precário o foro, vamos trocar todo o foro, fazer adequações necessárias nas instalações hidráulicas, além de uma pintura completa nos três banheiros”. Os quiosques serão pintados.

Com relação à piscina natural de 25 mil litros de água, com cascata artificial e chafariz, haverá manutenção na areia, e esse é um diferencial em comparação aos outros terminais da região Oeste.

Panorama regional

regional@oparana.com.br

Ivanor valoriza PM

O prefeito de Corbélia, Ivanor Bernardi (PSD), acompanhado de outras autoridades participou das comemorações dos 161 anos da Polícia Militar do Paraná.

Na oportunidade, Ivanor entregou certificado de policial destaque do mês de junho ao soldado Claudio Marcio Martins de Britto em virtude do bom desempenho de suas funções.



Tablets

Secretaria de Saúde de Palotina fez a entrega de tablets para agentes comunitários de saúde. Foram entregues 46 unidades totalizando um investimento de R\$ 50 mil, visando à qualificação, à agilidade e à eficiência do processo de trabalhos dos profissionais, distribuídos em nove equipes de Estratégia de Saúde da Família.

Top of mind

Os alunos do primeiro ano do curso de Administração da Pontifícia Universidade Católica do Paraná, campus Toledo, entraram na etapa final de tabulação dos dados da pesquisa Top Of Mind, realizada para o Prêmio Toledo Destaque Empresarial 2015. A tabulação dos dados já ocorre.

Nomes

Maripá também dá passos de olho na eleição de novos conselheiros tutelares, agendada para 4 de outubro. Os candidatos habilitados e que poderão receber votos são Claudia Gabert Luquine, Claudia Marquardt, Cleunice da Fátima da Rosa, Enir Maria Binsfeld, Gilberto Queiroz Barbosa, Ivete Maria Groeler, Janice Solange Petry, Simone Cristiane Uhlmann e Teresinha Eichinger.

Habitações

Secretaria de Assistência Social fará reunião segunda-feira, no Clube de Idosos 25 de Julho, a partir das 18h30, com técnicos da Cohapar, que explicarão para os munícipes como será o processo de cadastramento da comunidade para concorrer às casas da Cohapar. A administração

de Nova Santa Rosa conseguiu 30 casas ao município.

Usina

O governador do Estado, Beto Richa, deverá estar no próximo dia 27 em Capaneama para anunciar a liberação da renovação da licença de instalação do canteiro da Usina do Baixo Iguçu. A medida poderá acelerar o retorno das obras da hidrelétrica, suspensas por decisão da Justiça há 15 meses.

Expomil

A principal feira de Missal, a Expomil, tem preparativos acelerados pela comissão organizadora. O evento, de 4 a 6 de setembro, ocorrerá mais de dez anos depois da última promoção do gênero no município. As atividades serão desenvolvidas no Centro de Eventos de Missal e a expectativa é de atrair mais de 25 mil pessoas.

Bloco K

Caciopar e Sescap-PR são parceiros na realização de palestras, de 21 a 23 de setembro, sobre Bloco K. A finalidade é orientar empresários sobre nova exigência do fisco, que passará a impactar também o estoque das empresas. Os encontros serão em Foz do Iguçu, Cascavel, Toledo, Medianeira e Marechal Cândido Rondon.

Libras

Com vistas a possibilitar inclusão, integração e acessibilidade de uma parcela da população menos assistida, os surdos, requerimento de autoria do vereador Paulo Cesar Queiroz (SD) foi aprovado pela Câmara de Foz. Ele aponta para a necessidade de realização de concurso para provimento do cargo de Intérprete e Instrutor de Língua de Sinas.

Pecinha assina convênio de sinalização

O prefeito de Nova Aurora, José Aparecido de Paula e Souza, o Pecinha (PSDB), assinou em solenidade no Palácio Iguçu, em Curitiba, ordem de serviço para obras de sinalização viária. O convênio é entre o Detran-PR e a prefeitura. O valor é proveniente da arrecadação de multas e estavam depositados no Fundo de Reequipamento de Trânsito. O recurso é investido em sinalização viária vertical, como a instalação de placas nas vias, e horizontal, que inclui a pintura de faixas de pedestre, de estacionamento e de advertências.



DEIXAR VOCÊ TRANQUILO... A NOSSA ESPECIALIDADE.

Serviços Especiais
Segurança Patrimonial
Segurança Eletrônica
Segurança Pessoal

45 3222-5888

www.embrasilseguranca.com.br

Rua Salgado Fº, 1493 - Neva Cascavel - PR





Cão premiado

O cão Colt, do Pelotão de Choque da Polícia Militar, conquistou o primeiro lugar na competição de faro realizada pela polícia em Guarapuava. Ao todo participaram 14 unidades policiais, guardas municipais e 18 cães de raça. As provas foram divididas em três tipos de busca por drogas: em casa, carro e ônibus, cada uma com até 5 minutos.

Acidente com contrabandista

Um carro usado no contrabando saiu da pista e capotou sexta-feira à noite na BR-369, próximo a Ubatatã. Quando os policiais chegaram, encontraram o carro carregado de cigarros, relógios e brinquedos trazidos do Paraguai. O motorista ficou ferido e foi encaminhado a um hospital de Campo Mourão.

Em Cascavel

Programa Crack é Possível Vencer continua só no papel

Cascavel - O Programa Crack é Possível Vencer, do governo federal, ainda não começou em Cascavel. O motivo, segundo a Secretaria Antidrogas, é o fato de as 20 câmeras de videomonitoramento que já deveriam ter sido entregues ainda não chegaram. E a previsão, de acordo com o Ministério da Justiça, que coordena o projeto em todo País, é de que isso só aconteça em julho de 2016.

Enquanto isso, os demais equipamentos já entregues estão parados. Quando da adesão da Prefeitura de Cascavel ao programa, o Ministério anunciou que seriam enviados para Cascavel uma base móvel, dois veículos sedan, duas motocicletas, 50 armas de condutividade elétrica e 300 espargidores, mais conhecidos como sprays de pimenta, além

das câmeras. A única coisa que não chegou são as câmeras, o bastante para inviabilizar o início do projeto, segundo Secretaria Antidrogas.

“Não temos como colocar em operação o micro-ônibus por falta das câmeras”, esclareceu o secretário municipal Eugenio Rosseti Filho, o Geninho. Ele citou que está sendo viabilizada a possibilidade de utilização do veículo em trabalhos de prevenção e abordagens. Vale lembrar que o projeto foi implantado em Cascavel há dois anos.

O Paraná questionou o Ministério da Justiça a respeito da demora na entrega das câmeras e o que ainda falta para que elas sejam enviadas. Segundo a assessoria de imprensa da pasta, o processo está em fase de cotação para posterior aquisição.



Equipamentos estão parados há mais de um ano

Policiais e guardas patrimoniais receberam treinamento para desenvolver o programa e, diante da demora, esse trabalho deverá ser refeito. “Muitos que fizeram a capacitação já não estão mais em Cascavel. Por isso estamos viabilizando parte do quadro de guar-

das patrimoniais para iniciarmos o trabalho de abordagem preventiva”. Questionado a respeito de quando isso deve começar a ser feito, o secretário ressaltou que o serviço está em fase de “organização”.

●TISSIANE MERLAK

panorama policial

Passeio ciclístico

Acontece hoje, a partir das 9h, o 13º Passeio Ciclístico do 6º Batalhão da Polícia Militar de Cascavel. A prova começará na Rua Olavo Bilac e passará pela Avenida Brasil, Rua Souza Naves, Rua Rio Grande do Sul, Avenida Carlos Gomes, Rua da Lapa até o Lago Municipal. As inscrições são gratuitas e podem ser feitas momentos antes da partida. Os participantes vão concorrer a prêmios, inclusive bicicletas. Além disso, serão premiados o ciclista mais novo, o mais velho e a bicicleta mais decorada. Um micro-ônibus será usado para transportar os participantes e suas bicicletas do Lago até o Batalhão. Na chegada ao Lago também haverá passeio a cavalo para as crianças e brinquedos recreativos.

Buchas de cocaína

Rafael Santos Marcemino, de 19 anos, foi preso na madrugada de ontem em Foz do Iguaçu. Durante uma abordagem, feita a partir de uma denúncia anônima, os policiais encontraram com ele buchas de cocaína escondidas nas partes íntimas. Ao todo foram apreendidas dez buchas do entorpecente com o rapaz, que havia deixado a prisão apenas dez dias antes.

Crime ambiental

Mais de dois mil metros de redes foram apreendidos por agentes da 5ª Companhia de Polícia Militar Ambiental de Foz do Iguaçu. O material estava sendo usado para a prática de pesca ilegal. As equipes faziam patrulhamento na região da Fazenda Rainha, em Santa Helena, quando encontraram os equipamentos de pesca. Muitos peixes estavam presos às redes, alguns em avançado estado de putrefação, indicando que algumas redes estariam no local há vários dias e sem serem revistadas.

Golpe no pai

A PRF prendeu em Alto Paraíso dois homens que viajavam em um carro roubado. A dupla foi abordada em frente ao posto Porto Camargo, na BR-487. A ocorrência de roubo havia sido registrada horas antes em Maringá. Inicialmente, condutor e passageiro disseram que haviam comprado há poucos dias, mas após a confirmação da vítima de que seu filho havia sido supostamente assaltado e o veículo roubado, a dupla voltou atrás e corrigiu a versão. Os dois revelaram que receberam o veículo do próprio filho do proprietário para que ele fosse negociado no Paraguai. O dinheiro seria dividido entre os três.

Prefeitura não pediu recursos ao Ministério

Em relação ao repasse de recursos do Ministério da Saúde destinados ao tratamento de dependentes químicos no município de Cascavel, a assessoria de imprensa do Ministério informou que nada é repassado. O motivo alegado é o fato de que os gestores locais da saúde ainda não terem encaminhado propostas para a implantação de serviços de saúde pelo Programa Crack é Possível Vencer.

Quanto ao Ministério do Desenvolvimento Social e Combate à Fome, o repasse ao município se dá por meio do cofinanciamento para implantação de equipes do Serviço Especializado em Abordagem Social, cuja oferta deve ocorrer de forma continuada e programada, com a finalidade de assegurar trabalho

social de abordagem e busca ativa que identifique, em várias partes da cidade, a incidência de trabalho infantil, exploração sexual de crianças e adolescentes e situação de rua, dentre outros crimes.

Entre os pontos de atuação das equipes, resalta o Ministério, estão praças, entroncamento de estradas, fronteiras, espaços públicos onde são desenvolvidas atividades laborais, locais de intensa circulação de pessoas e existência de comércio, terminais de ônibus, trens e metrô, dentre outros.

Em relação ao município de Cascavel, o Ministério do Desenvolvimento Social e Combate à Fome possui cofinanciamento federal para duas equipes de abordagem social. Em três anos o Ministério repassou R\$ 240 mil para o Serviço Especializa-

do de Abordagem Social.

O Ministério também cofinancia no município um Cras (Centro de Referência Especializados de Assistência Social) e um Centro Pop (Centro de Referência Espe-

cializados para População em Situação de Rua). Essas unidades devem atuar como referência de planejamento e monitoramento para as equipes do Serviço de Abordagem Social. (TM)

SERVIÇOS

Para tentar minimizar os impactos que o entorpecente causa nas pessoas, o secretário Geninho disse que enquanto o programa federal não sai do papel, o Município está se virando do jeito que pode. Segundo ele, cerca de três mil pessoas já procuraram a pasta em busca de orientação para tratamento contra as drogas. “Aumentou muito a procura por tratamento do alcoolismo, inclusive entre mulheres. O tratamento não consiste somente na internação, mas passa por mudança de comportamento dos familiares, aos quais indicamos os grupos de autoajuda”. Dentre os locais para tratamento citados pelo secretário está o SIM-PR, que faz parte do eixo de cuidados. “Os pacientes são encaminhados para esta unidade, que atende na modalidade de acolhimento”. (TM)

Acidente deixa motociclista em estado grave

Cascavel - Um homem de 29 anos teve ferimentos graves na manhã de ontem em um acidente na esquina das ruas Manoel Ribas e Paraná, região central de Cascavel. Jhonatan Bronda-

ni da Silva seguia em uma Honda CG pela Rua Manoel Ribas quando bateu em um Astra, que seguia pela Paraná. Com a força do impacto, o capacete usado por Jhonatan quebrou.

Socorristas do Siate e do Samu prestaram os primeiros socorros ao rapaz, que sofreu fratura em uma perna e traumatismo crânio encefálico leve. Depois ele foi encaminhado

para o Hospital Universitário. De acordo com testemunhas, Jhonatan provocou o acidente avançando sinal vermelho.

●TISSIANE MERLAK

Fazendo história com uma tesoura

VANDRE DUBIELA

Cascavel – Quem passa pela Avenida Brasil, quase em frente à feira do Pequeno Produtor, não imagina a longa história que guarda a pequena entrada onde está localizado o Salão do Toninho. No local funciona um dos salões de cabeleireiro mais antigos de Cascavel, aberto há nada menos que 41 anos.

“Eu nasci em Francisco Beltrão e vim para Cascavel em busca de emprego, em 1971”, conta Antônio Vanderlei Bartes, conhecido como Toninho. Aos 67 anos, mais do que clientes, ele coleciona amigos que há décadas frequentam o salão. “Tenho clientes que frequentam o salão desde que ele foi aberto aqui na Avenida Brasil”.

Toninho relata que no salão atende pais, filhos e netos. “Tem gente que começou a vir com seis, sete anos de idade, trazido pelo pai, e agora traz os filhos e até mesmo os netos”.

Cliente fiel, o jornalista Cacau Negreiros vai ao local desde o surgimento do salão. “É a segunda geração da minha família que vem aqui”, conta. Há quatro décadas frequentando a barbearia, Cacau aponta a devoção como um dos segredos de Toninho para a fidelização da clientela. “Quando um cliente antigo fica doente, por exemplo, ele vai à casa da pessoa para cortar o cabelo”. Na parede do salão Toninho exibe a homenagem que recebeu do Estado em 1998. “Naquele ano eu recebi uma Moção da Assembleia Legislativa do Paraná pelos 30 anos dedicados à atividade de cabeleireiro no município”, lembra.



Toninho corta o cabelo de Cacau e outros clientes há mais de quatro décadas

AURUS
INDÚSTRIA DE GÔNDOLAS E INSTALAÇÕES COMERCIAIS

os melhores preços e condições!

FABRICAÇÃO PRÓPRIA!
Gondôlas

Refrigerador

Cervejeira

Rouneiro

Expositor Ilha

Balcão açougue

Bebedouros

Fabricadora de Gelo

Liquidificador

Extrator

Torre de chopp

Cadeiras e Banquetas

Sistema de armazenagem Para depósito

Cilindro elétrico

Balança

Fritadeira

Forno Industrial

Assador de Carnes

Armário estufa

Cadeiras

até 48x até 12x

TV TUDO

Não deu certo

O melhor que a Globo tem a fazer com o "Tomara que Caia" é sumir rapidamente com ele. Se convencer que foi uma experiência que, apesar das condições oferecidas, não deu certo. Em se tratando de um erro, como é o caso, deve-se agir rapidamente.

Teatro

Antônio Calmon, consagrado autor de novelas, escolheu Maurício Machado para ser o protagonista "Aprendiz de Feiticeiro", seu primeiro texto para teatro, baseado na obra de Goethe. O último trabalho do Maurício na TV foi "Chiquititas" do SBT, que terminou na semana passada.

Bola cheia

Murilo, de "Babilônia", em nada alterou o prestígio de Bruno Gagliasso na Globo. Ao contrário, ele continua sendo um dos artistas mais disputados pelos principais autores e diretores de núcleo da emissora.

História em cima

Brilhante como sempre, Fernanda Montenegro foi responsável por vários picos de audiência de "Babilônia" nesses últimos dias. A personagem Teresa, estranhamente, só nesta reta final da novela foi mais acionada pelos seus autores.

Sem o que fazer

Ainda sobre "Babilônia", vamos tentar chegar num acordo: que alteração importante poderia existir se o personagem do Marcos Pasquim simplesmente não existisse. Do primeiro ao último capítulo, foi um ninguém. Era para ser uma, depois foi outra e, sem existir um destino para ele, teve a morte encomendada.

É isso

Roberto Justus grava o seu "Justus Mais" em ritmo acelerado e encerra todos os trabalhos em setembro. E não é só por causa de "A Fazenda". Como já dito neste espaço, o programa ou vai acabar ou voltar como produção independente.

Já deu!

O SBT deveria prestar as devidas homenagens ao "Chaves", com um busto na sua entrada ou um lugar especial na galeria, mas parar de vez a exibição desse seriado. Buscar uma saída honrosa, a partir do momento que os seus resultados já deixam a desejar.

E vamos combinar

Não existe mais lugar para o "Chaves" na televisão atual, ainda mais num SBT, com as condições que possui de levar ao ar produtos mais condizentes com a realidade. O "Chaves", repito, merece a melhor e mais digna aposentadoria.

No circuito

A Record, querendo disfarçar, informa que ainda não há uma decisão se "Josué" terá a sua produção terceirizada ou não. A coluna pode garantir ela será terceirizada, sim senhor. Está tudo fechado com a Casablanca.

Canal I

Ana Paula Padrão é imprescindível para o sucesso do "MasterChef"

Por: Flávio Ricco
Colaboração: José Carlos Nery

O "MasterChef" pegou e é um dos grandes sucessos, não só da Band, como de toda a TV atual. A sua última edição, por motivos de saúde, não contou com a participação da Ana Paula Padrão. A prova foi gravada no Allianz Parque, estádio do Palmeiras, e os três jurados tiveram, claramente, dificuldades para comandar o programa. Tanto que os próprios participantes chegaram a reclamar da ausência titular. Todo esse sucesso dela é comprovado, às terças-feiras, nas redes sociais. Bem ou mal, tem sempre alguém falando alguma coisa sobre a atuação dela, ou destacando o seu comportamento ou até entendendo como desnecessária a sua presença na ordem das coisas. A sua ausência na terça-feira, no entanto, apenas comprovou o quanto ela é indispensável e o quanto ela tem o "MasterChef" nas mãos. Os três jurados, que são ótimos, não têm a pegada de apresentador e talvez nem tenham a pretensão de chegar a tal. Ali, ficou bem demonstrado o quão importante é ficar cada um na sua.



Um exemplo

Gagliasso já está na mira de Glória Perez, com quem trabalhou recentemente em "Dupla Identidade", para viver um dos protagonistas da sua nova novela que possivelmente terá a direção de Mauro Mendonça Filho. Consta, ainda, um desejo de Amora Mautner em contar com o artista em uma minissérie de Euclides Marinho. Bruno termina "Babilônia" decepcionado, uma vez que sua trama principal com Sophie Charlotte, a prostituição, foi censurada. O personagem Murilo, agora no "Quem matou?", voltará no último capítulo da trama.

O PROBLEMA EXISTE. O TRATAMENTO, TAMBÉM.
ATÉ QUANDO VOCÊ VAI ESPERAR?



Sexo é vida

0800 205 1900

46%* dos homens têm algum grau de disfunção erétil.

SÃO 18 ANOS DE EXPERIÊNCIA ATENDENDO MAIS DE 1 MILHÃO DE HOMENS EM TODO O MUNDO. SIGILO ABSOLUTO.

26%* dos homens têm ejaculação precoce.

Responsável Técnico:
Dr. Reginaldo Salelli - CRM: 8869

BOSTON
MEDICAL GROUP
LÍDER EM SAÚDE SEXUAL MASCULINA

*The Massachusetts Male Aging Study. J. Urol., 1994; 151:54-61

bate-rebate

- Otávio Augusto está no elenco do filme "Tudo Bom, Tudo Bem".
- ... Para lembrar os 70 anos do fim da Segunda Guerra Mundial, a Globo exibe pela primeira vez na TV aberta brasileira a série alemã "Filhos da Guerra"...
- ... A própria apresentadora entendeu que o ao vivo exige maior agilidade...
- ... Vai ao ar de 31 de agosto a 4 de setembro, depois do "Programa do Jô".
- ... Em relação ao que foi ao ar na semana passada, o programa da Xuxa terá algumas alterações na sua segunda edição...
- ... As matérias gravadas, além de uma menor duração – como aqui já foi informada, serão diminuídas.
- ... André Mattos acabou de filmar "Batman, Personal Issues", do diretor Gerson Sanginitto, em Los Angeles...
- ... E o "Você Decide"? Parece que virou assunto proibido na Globo...
- ... E no dia 30 começa a gravar a série "Espinosa para o GNT", vivendo o personagem Corregedor Garcia.
- ... Tudo indica que o programa ficará para a temporada de 2016.

c'est fini

Longe das novelas desde "Em Família" e com uma carreira praticamente construída na Globo, o ator Alexandre Slaviero agora está na mira da Record. Resta saber se para protagonista ou outro papel, em "Josué e A Terra Prometida". Ficamos assim. Tchau!

Resumo de Novelas

MALHAÇÃO (Globo, 17h50)

SEGUNDA

Çiça se irrita com Uodson por tê-la beijado. Os alunos do Leal Brazil se irritam com as novas regras do colégio. Monique comenta com Menelau sobre uma possível manifestação dos alunos contra os uniformes da escola. Çiça agradece o apoio de Rodrigo.

TERÇA

Luan despista Luciana e abraça Vanda. Monique chama a polícia para conter a manifestação dos alunos e uma confusão é armada. Liderados por Milena, os professores do Dom Fernão reclamam com Samuel sobre as condições do colégio. Rubem cobra uma resposta de Bia.

QUARTA

Livia e Rodrigo se revoltam contra Alina. Rodrigo confronta Alina e termina o namoro. Rodrigo observa Luciana e Roger percebe. Rubem e Bia comemoram a se entender. Luciana estuda

com Livia em casa e conhece Ana. Alina tenta conquistar Luan para provocar Rodrigo.

QUINTA

Luciana e Livia fogem do homem que as assedia, e Rubem e Filipe confortam as duas. Por causa do assédio, Livia decide não vestir mais o uniforme da escola. Camila tenta se aproximar de Henrique. Beto, Pedro e Artur insistem para que Filipe os acompanhe na busca pelo homem que assediou Luciana.

SEXTA

Miguel aceita dividir a indenização da caminhonete de João com Çiça e Rodrigo comemora. Max aprova Rubem como namorado da mãe, mas Marina é resistente. Vanda convence Jorge e Sueli a aderir à revenda dos produtos de Valter. Çiça insinua para Rodrigo que precisa da proteção dele. Alina e Luan se beijam.

ALÉM DO TEMPO (Globo, 18h30)

SEGUNDA

Livia pede perdão a Vitória. Dorotéia sonda Bento sobre Bernardo. Anita revela para Livia que está apaixonada por Roberto e acredita ser correspondida. Padre Luis se surpreende ao ver Livia no casarão. Melissa, Roberto e Dorotéia iniciam um plano para retomar o casamento da moça com Felipe.

TERÇA

Os convidados do evento começam a chegar. Vitória exige que Felipe retome seu noivado com Melissa. Padre Luis exige falar com Livia e Felipe provoca os dois. Alex diz a Felipe que gostaria que o pai se casasse com Melissa.

QUARTA

Felipe beija Melissa e Livia se desespera. Todos comemoram o noivado de Felipe e Melissa. Melissa apresenta Roberto a Bianca. Padre Luis ordena que Livia deixe o casarão, mas a moça garante que seguirá com seu plano de descobrir o paradeiro de seu pai. Bernardo observa Emília sem ser visto. Vitória passa mal e Zilda pede ajuda a Livia.

QUINTA

Livia ajuda Vitória a se recompor e Felipe

I LOVE PARAIÓPOLIS
(Globo, 19h30)

SEGUNDA

Lindomar não aceita o suborno de Soraya. Alceste e Gabo ficam juntos e o empresário afirma que sabe que ela trabalha para a máfia. Eva comenta com Grego que seu vestido de noiva foi roubado. Soraya ordena que Júnior queime o vestido de Eva. Soraya confronta Ximena sobre seu caso com Gabo. Jurandir procura Dom Pepino.

TERÇA

Danda afirma ao pai que Dom Pepino a considera sua neta. Mari alerta Danda sobre Dom Pepino. Mari não gosta de ver Alceste com Benjamin. Dom Pepino consegue a permissão de Grego para investir na comunidade. Grego devolve o forno que roubou de Mari. Benjamin fica indignado ao saber por Margot que Grego a acompanhou em seu exame de ultrassonografia.

QUARTA

Grego questiona Sabão sobre o roubo do carro de Lindomar. Tomás desconfia quando Paulucha lhe conta que Gabo esteve em Paraisópolis. Soraya comenta com Danda que está preocupada com a volta de Alceste. Benjamin prevê confusão entre Margot e Alceste na Pilartex.

QUINTA

Margot decide voltar ao trabalho na Pilartex. Gabo pede apoio de Dom Pepino para acabar com Benjamin. Danda escuta a conversa de Gabo

com o mafioso e conta para Mari. Dália e Paulucha reconhecem o vestido de Eva. Izabelita conta a Paulucha sobre a cirurgia de Natasha, e tenta impedir que ela se realize. Mari procura Gabo.

SEXTA

Capítulo não fornecido pela emissora

SÁBADO

Capítulo não fornecido pela emissora

BABILÔNIA (Globo, 21h20)

SEGUNDA

Otávio afasta Inês e socorre Beatriz. Laís sai da casa de Aderbal e Maria José se magoa com o marido. Vinicius e Regina reatam o namoro. Otávio ameaça Inês. Passam-se meses. Ivan treina natação. Teresa decide entrar para a política. Beatriz encontra Diogo. Evandro pede Alice em casamento. Otávio e Beatriz se casam. Guto pilota um helicóptero que leva Aderbal, Consuelo e Pedro e eles sofrem um acidente. Luís Fernando furta o notebook de Pedro e mostra arquivos comprometedores sobre Aderbal para Vinicius.

TERÇA

Aderbal e Consuelo se recuperam e pensam em tirar proveito do acidente. A polícia acusa Guto de burlar a segurança para conduzir o helicóptero da empresa. Vinicius se surpreende com os documentos que mostram

as propinas recebidas por Aderbal. Beatriz e Osvaldo armam contra Otávio. Osvaldo ameaça Inês. Maria José expulsa Aderbal de casa. Inês descobre a relação entre Beatriz e Diogo. Inês acusa Diogo de ter tirado a vida de Murilo.

OSB: a emissora não liberou os resumos dos capítulos finais da novela

*OS RESUMOS DOS CAPÍTULOS ESTÃO SUJEITOS A MUDANÇAS EM FUNÇÃO DA EDIÇÃO DA NOVELA.

horóscopo

ÁRIES

A lua está fora de curso, evidenciando a subjetividade e desfavorecendo as questões concretas. É um dia em que deve refletir sobre o que está acontecendo emocionalmente e em família.

TOURO

Cuidado com mal entendidos em seus relacionamentos, derivados de problemas de comunicação. Esteja atento aos fatores não verbais da comunicação e da interação com as pessoas.

GÊMEOS

Hoje é um dia em que os geminianos devem evitar aquisições financeiras e negócios. A lua está fora de curso, desfavorecendo a consciência acerca do que realmente tem valor.

CÂNCER

A lua está fora de curso em seu signo ao longo deste dia, canceriano. Momento em que você tende a estar hipersensível, o que pode levar a reações exageradas.

LEÃO

Cuidado com atitudes emocionais defensivas e carentes. É um dia importante para introspecção, a contemplação e o desenvolvimento espiritual.

VIRGEM

Tenha cuidado com a tendência a atritos com amigos, ou em situações empresariais. O dia favorece a reflexão, mas desfavorece as negociações e as questões práticas.

LIBRA

Hoje é um dia em que deve evitar decisões e iniciativas ligadas ao trabalho. A lua está fora de curso e as questões emocionais prevalecem sobre as profissionais.

ESCORPIÃO

Há uma tendência a exagerar na carência e na dependência emocional. Preste atenção no que tem o poder de ampliar os seus horizontes mentais e emocionais.

SAGITÁRIO

Hoje, como a lua está fora de curso, os negócios estão desfavorecidos. É um momento importante para você conhecer mais acerca do seu comportamento emocional.

CAPRICÓRNIO

A lua está fora de curso no signo oposto ao seu desfavorecendo os relacionamentos. Deve ter cuidado hoje com situações ligadas a acordos, parcerias e a conciliação.

AQUÁRIO

Um importante dia para você se conscientizar da influência das emoções sobre a saúde. Questiona-se se o seu comportamento está sendo saudável e positivo, aquariano.

PEIXES

Há uma tendência ao saudosismo e a carência emocional, que pode trazer dificuldade aos piscianos. É um momento em que você deve prestar mais atenção na sua sensibilidade e subjetividade.



MAIS DE 200 JOGOS E DESAFIOS PARA MANTER A MENTE JOVEM E ATIVA

Nas bancas e livrarias. **COQUE TEL**

www.coquetel.com.br

SOLUÇÃO ANTERIOR

T	C	B	
N	A	R	R
T	O	R	R
T	I	I	T
D	I	F	E
C	A	O	L
I	S	A	H
A	L	U	A
C	A	V	A
R	U	A	O
O	W	I	S
G	E	N	E
T	I	R	A
D	E	S	T

PALAVRAS CRUZADAS DIRETAS

Medicamento caseiro para furúnculos	Brasileiro cofundador do Facebook	(?) virtuais: malwares, spywares e virus	Cobra constritora que pode chegar aos 9m de comprimento	Gênero de Rubem Braga (Lit.)	Chá, em inglês	A mobilização para a vacinação contra o HPV, por sua repercussão
"Agnus (?)", cântico		Garante o seguro-desemprego (sigla)				
"(?) Nada", sucesso musical de Zeca Baleiro			Cidade colonial do Equador			
			Cachaça (bras.)			
			Assassino de Abel			
(?) - vermelha, ave amazônica		Ao (?) sem cobertura			Capítulo (abrev.)	
		Depor; largar			1.052, em romanos	
			Na (?) sem esforço (bras.)			Monograma de "Alan", em inglês
Medida usada no preparo do drinque			Time de futebol de Silvio Berlusconi			
Dois títulos abaixo do papa		Termo que indica novo O "guia" do cozinheiro			Cenário de "Lost"	
					Ala da escola de samba	
Para inglês (?): diz-se da lei que só existe no papel			(?) Rava-che, atriz de "Passione"		Sufixo que indica a função álcool (Quim.)	
Acionar o breque			Barco das praias de St. Tropez (FRA)			Rede sem (?): wireless (inform.)
				Por fim		
				Fase agitada do sono (sigla)		
Móvel com prateleiras do armário modulado			Errar, em inglês			Filme de Kurosawa (1985)
			Vogais de "siri"			
						Coulomb (símbolo)
						"High" em HDTV
País da autobahn, autoestrada que não possui limite de velocidade						

BANCO 3/del — ela — err — ran — tea. 4/aliso. 6/cuencia. 9/emplastro. 14/eduardo saverin. 1

PROGRAMAÇÃO DOS CINEMAS

CINE WEST SIDE de 20/08 à 26/08

CINE I
Missão Impossível 5: Nação Secreta
Quinta/ Sexta/ Sábado/ Domingo/
Segunda/ Terça e Quarta - 14:00 - 16:30
19:00 - 21:30 h

CINE II
Linda de Morrer
Quinta/ Sexta/ Sábado/ Domingo/
Segunda/ Terça e Quarta - 14:15 - 19:10
21:20 h

Quarteto Fantástico
Quinta/ Sexta/ Sábado/ Domingo/
Segunda/ Terça e Quarta - 16:15 h

Arcoplex Cascavel J.L Shopping de 20/08 à 26/08

SALA 1
Império Proibido / 3D / Legendado
Segunda à quinta - 21h

O Pequeno Príncipe / 3D / Dublado
Sexta à Domingo - 14:20 / 16:30 / 18:40

SALA 2
Missão Impossível – Nação Secreta / Dub
Quinta à Quarta - 14h / 16:30 / 19h

Missão Impossível – Nação Secreta / Leg
Quinta à Quarta - 21:30

SALA 3
Linda de Morrer / Comédia
Quinta à Quarta - 14h / 15:50 17:40 /
19:30 / 21:20

SALA 04
A Escolha Perfeita 2 / Legendado
Quinta à Quarta - 21:20

Quarteto Fantástico / Legendado
Quinta à Quarta - 17:20 / 19:20

Minions / Dublado / Livre / Animação / 3D
Quinta à Quarta - 13:40 / 15:30

SALMO

Invoco o Senhor, digno de todo louvor, e fico livre dos meus inimigos. Circundavam-me os vagalhões da morte, torrentes devastadoras me atemorizavam, enlaçavam-se as cadeias da habitação dos mortos, a própria morte me prendia em suas redes. Na minha angústia, invoquei o Senhor, gritei para meu Deus: do seu templo ele ouviu a minha voz, e o meu clamor em sua presença chegou aos seus ouvidos. (Salmo 17; vers. 4 a 7)



DIVULGAÇÃO



Dani Fletti
Fotografias

Família Portrait

★ O encanto da princesinha Catarina no dia de seu batizado, na lente de Dani Fletti. Ela é filha de André e Valéria Coradi Giordani

DIVULGAÇÃO



Este é Lucas Luiz de Bortoli, que completa 2 anos esta semana. Ele é o xodó da madrinha Fernanda e do padrinho Wilian Souza

VANDRÉ DUBIELLA



O pequeno Bernardo Bevilacqua fotografado por Vera e Grasi Fotografias



Enzo, filho de Vandré Dubiella e Mariana Prado, se divertindo com bolinhas de sabão

DIVULGAÇÃO



O garotão Vitor Gabriel Kouth Donegá, que comemorou seis anos na última quarta-feira

DIVULGAÇÃO



O elegante Sidinei Júnior Fernandes da Silva completou 5 aninhos dia 9 de agosto. Ele é filho de Sidnei Fernandes da Silva e Marcia Regina Oliveira da Silva

DIVULGAÇÃO



A linda Valentina, de dois meses, filha de Renato Quinelato e Franciely Hirata

Comportamento

Dra. Karine Rizzardi

drakarinerizzardi@gmail.com

Isso que é um “pai”

Dias atrás fui a uma loja de sapatos e lá estava uma filha, uma mãe e um pai. Não preciso nem comentar que o pai estampava um ar contrariado de estar lá, mas fazer o quê... Vale tudo por alguns momentos em família.

A filha prova um, dois, três tipos de bota e, de repente, inventa de provar aquelas botas tipo “over”, que vão além do joelho. Por ser baixinha, ficou nitidamente perceptível que a bota não ficou legal na moça, pois “encurtou” ainda mais o seu corpo. Mas a filha gostou.

- O que você achou, mãe? Eu posso usar essa bota com aquela minha saíinha preta “pra” sair à noite.

A mãe, concordando com tudo, disse:

- Legal, filha! Gostei!

- E o que você achou, pai?

- Mas o que é isso! Isso parece bota de “p*&@!” Minha filha não vai usar esse

tipo de coisa. Moça de família não vai sair assim desse jeito!”

Nesse momento eu fui embora da loja, mas saí sorrindo por dentro por ver um pai atuante desta forma. Não que a bota seja feia. Aliás, não estou me referindo ao estilo da bota, mas à importância da figura paterna se pronunciar como forma de proteger a imagem da família.

Há típicas frases de pais que não podem deixar se ser lembradas:

“Escuta aqui, rapaz! Não vai correr com esse carro só porque agora você está com carteira de motorista”.

“Vai direto para seu quarto pensar no que você fez, porque seu comportamento não foi nada positivo”.

“Não quero saber se a conversa estava boa ou não! Eu quero você em casa na hora que eu determinei”.

“Vão dormir cedo, porque

amanhã eu quero ver todo mundo indo à igreja”.

Para ser melhor do que isso, é só acrescentar:

“Atenção pessoal! Agora eu vou sair com a sua mãe, porque ela é minha namorada!”.

Esses são pequenos exemplos de uma casa que “cheira” um pai atuante. Pai que se orgulha de sua forma ativa de agir dentro da família e não de um pai que fica só atrás de dinheiro e mal sabe o que se passa dentro de sua casa.

Quando você vê um pai dizendo essas coisas, está vendo um “macho alfa” atuando dentro de casa, de forma a mostrar que sua família tem um chefe que comanda de verdade.

Isso sim é digno de respeito!

A autora é psicóloga especialista de casais e família
(45) 3224-4365



DIVULGAÇÃO

Reflexão

“8 Caminhos para a Felicidade”

Padre brasileiro dá dicas para que o público encontre a felicidade em oito passos. Autor do livro “8 Caminhos para a Felicidade”, Luís Erlin dá dicas que conduzem o leitor à plenitude. Confira:

1º caminho – A pobreza: ser pobre não é deixar de possuir bens e sim ser pobre de coração. “A pessoa que vive a pobreza desde o coração não estabelece uma relação de posse com as coisas e com as pessoas. O ter não vira pri-

são, meta de vida.” Ser pobre de coração é saber que as coisas que temos não nos pertencem, pois não levaremos nada do que temos, somente do que somos.

2º caminho – A dor: o

autor foca no choro que provém da dor. “Nós temos o dom da superação, e mesmo diante da dor mais profunda, que deixará marcas, cicatrizes para sempre, nós podemos nos reconstruir”.

TONY BORRACH

Tony Borrach



3º caminho – A Mansidão: Luís Erlin afirma que “Mansos são os que conseguem controlar seus impulsos de raiva e ira”. É manso quem tem domínio de si, quem pondera.

4º caminho – A sede de justiça: ao contrário do ditado comum “que a justiça seja feita”, o escritor explica que essa sede de justiça não é a feita com as próprias mãos e sim com a busca pela igualdade entre os cidadãos.

5º caminho – A misericórdia: no livro, Erlin explica que misericórdia é despir-se de todo tipo de preconceito e perceber o quanto as pessoas são frágeis. A palavra “misericórdia” está intimamente ligada à prática do “perdão”, pois somente perdoa de verdade quem olha não a ofensa recebida, mas a fraqueza daquele que pecou.

6º caminho – A pureza de coração: pureza é não se deixar corromper interiormente. É quem se mantém em estado puro sem qualquer coisa que contamine. Independente de religião,

Luís Erlin afirma que a pureza é uma questão de escolha: “Não se trata de separar-se de um mundo que consideramos pecador ou pervertido, mas trata-se, em meio ao pecado, de optar pela santidade”.

7º caminho – A busca pela paz: não é um simples bem-estar pessoal, mas o dom de conviver bem com os demais. “Para que exista um equilíbrio saudável nas relações, é necessário estabelecer regras e normas de conduta; se cada um cumpre sua parte no acordo, então os conflitos podem ser superados”, afirma o padre.

8º caminho – A perseguição por causa do Reino: o autor explica que essa perseguição é provocada pela defesa da justiça que, como ele citou no livro, não é a justiça de interesse próprio e sim para o bem comum. “Os ideais que movem os que promovem a justiça geralmente fazem que eles não se intimidem; pelo contrário, esse grito tende a aumentar, e por isso as ameaças se tornam realidade, são levadas a cabo”, finaliza Luís Erlin.

Pérola do dia

"A verdadeira amizade é como a saúde: o seu valor só é reconhecido quando a perdemos".
Charles Colton

Rose Bracht

social@oparana.com.br

Infame

Pense pelo lado positivo: se você está em um túnel ou no fundo do poço, você sabe exatamente qual caminho tomar para sair de lá.



As gêmeas Duda e Amanda Jensen desfilando charme e beleza em acontecimento social da temporada, na lente de Vinicius Bracht

Presença

Ex-candidata à presidência da República e ativista de direitos humanos, Luciana Genro vem a Cascavel para proferir palestra na 7ª Mostra de Cinema da Diversidade Sexual que a Unioeste vai promover entre os dias 26 e 28. O evento vai movimentar o miniauditório III.

Ciranda social

Com casamento marcado para julho de 2016, Natália Garcia Vieira e Angelo Fonseca Machado comemoraram o noivado ontem reunindo familiares e amigos ao sabor de um almoço.

Festejando a estreia dos 15 anos, Miranda Gonzales da Cunha reuniu a turma amiga para um coquetel organizado pelos pais Ademar e Rosália.

O conferencista Fauze Kfourri foi convocado pela Uniacic para ministrar na Acic, entre os dias 25 e 27, o curso sobre Gestão familiar. Entre outros assuntos, vai abordar questões importantes associadas à sucessão na empresa.

Nasso Cafe
(45) 3035-3666

Para rir

O comediante Léo Lins circula em Cascavel neste domingo para apresentar no palco do Teatro Municipal o stand-up "Piadas Secretas". O show tem caráter filantrópico e vai beneficiar o Provopar. Os organizadores solicitam a doação de um quilo de alimento não perecível na compra do ingresso, disponível no Made In Grill Steakhouse e na loja OK Ingressos do JL Shopping,

Confraternizaç o

Arquitetos e empresários do setor da construção civil integrados ao Cadeq - Núcleo de Decoração e Arquitetura de Cascavel têm encontro marcado na noite da próxima terça-feira. Serão recepcionados em confraternização que o Cadeq produzirá na Bielle Club para os parceiros da campanha de valorização do segmento, realizada ao longo de um ano.



Prestigiando recente evento social, Cristina Scherer e o filho Fernando Scherer

Agenda

O Teatro Municipal de Cascavel será palco de um bom programa para a noite desta segunda-feira.

Precisamente o show "Troco Likes", em que o cantor Tiago Iorc faz uma alusão à forma de interação entre as pessoas nas redes sociais e na vida real.

O cantor, que viveu muitos anos nos Estados Unidos e na Inglaterra, viaja pelo Brasil lançando o quarto álbum de sua carreira com repertório inédito em português.



Pioneira cascavelense, dona Domingas Lazaretti recebe cumprimentos pelo aniversário neste domingo

SPC em debate

O administrador de empresas, pós-graduado em Gestão Empresarial e dono de larga experiência com o Serviço de Proteção ao Crédito, Eduardo Berndt, vai proferir palestra na Associação Comercial e Industrial de Cascavel às 19h desta terça-feira. Segurança em vendas no varejo e a importância do SPC é o tema da conferência.

PLASTIVEL
Indústria de Plásticos Cascavel Ltda
Sacos, Sacolas, Filmes Técnicos, Embalagens Plásticas Personalizadas.
Fone/Fax:
45.3038-4358 / 3035-4360
9969 4414
www.plastivel.com.br
BR 277 KM 596
Cascavel - Paraná



Curtindo noite de festa, Lillyan e Eleni Vercino

VINCULUS BRACHT

Aniversariantes

◆ **Domingo:** Leocir Bertoglio, Osmar Gentil Follador, Eurico Carlos Mrosk, Edoli Caus, Anestor Tombini, Marianne Siqueira, André Pellizzetti, George Pestana Dantas, Nádia de Castro Rezende, Célio Jonas Hirt, Aloísio Warken, Daniele Brum Souza, Andréia Porfírio Diniz, Alissa Camargo Veiga, Joel dos Reis Nunes, Ágatha Miranda, Francisco de Alencar Ribeiro, Anacleto Soares Filho, Cristiane Figueiredo Dutra, Maristela de Moura Schmitt.

◆ **Segunda-feira:** Angélica Diniz Monteiro, Denilson Lehn, Julio Augusto Petry Cunha, Rosalino Zat, João Carlos Camargo, Beto Lunitti, Keli Cristina Antonio, Augusto da Silva Neto, Pâmela Félix, Jocimar Viana da Silva, Leopoldo Pereira, Márcia Regina Góes, Francisco de Alencar Vieira, Amanda Gouveia Marques, Alexandre Schmitt Neto, Viviane Ramos Siqueira, Arnaldo Bastos, Rogério Barbosa Lemes, Glória Figueiredo Müller, Ney Rocha, Manoela Silveira, Eloá Moraes.

VINCULUS BRACHT



Jonathan Haerter e Erika Okazaki marcando presença em elegante evento produzido em Toledo

Destaque

As comemorações da Semana da Pessoa com Deficiência Intelectual e Múltipla vão proporcionar nesta segunda-feira uma tarde de diversão a cerca de 50 alunos da Apae. A turma foi convidada pelo Cascavel JL Shopping e Arcoplex Cinemas para assistir ao filme "O Pequeno Príncipe" em 3D, em uma sessão exclusiva regada a pipoca.



Sandra e Eduardo Dall'Oglio em jantar que reuniu casais amigos da sociedade na Associação Atlética Comercial

VINCULUS BRACHT



Maria do Carmo Hamoui, Isadora e Sonia Linero conferindo tendências da moda em desfile promovido pelo Atelier Lucinha Silveira

VINCULUS BRACHT

Doce veneno

O açúcar é tão prejudicial à nossa saúde quanto o cigarro e o álcool. Segundo pesquisa de cientistas americanos divulgada pelo jornal britânico Daily Mail, o consumo excessivo de açúcar está associado ao aumento de casos de câncer. Um dos maiores vilões ainda é o refrigerante, além de lanches e refeições industrializados. O artigo também indica que o açúcar contribui para a morte de 35 milhões de pessoas por ano, em todo o mundo.

Quer ter sua foto publicada na coluna?

SAIBA COMO

Entre em contato pelo email social@oparana.com.br ou pelo telefone (45) 3321-1000

CLIMATIZADORES

Topclima
UM AR DE CONFORTO

TOP 160

TOP 400

TOP 60

Linha Industrial, Comercial e Residencial. Consulte nossa fábrica.

- CONFORTO TÉRMICO
- BAIXO CONSUMO DE ENERGIA
- MELHORA A UMIDADE DO AR
- MELHOR CUSTO X BENEFÍCIO

Telefone | Fax: (45) 3219-6899
topclima@topclima.com.br
topclima.com.br

Rodovia BR 277 - Km 589, 15255 | Cascavel - PR



Rotary sugere mudanças no trânsito de Assis Chateaubriand

Cascavel - O Rotary Club de Assis Chateaubriand, por meio da Campanha Pé na Faixa, desde o ano de 2010 desenvolve ações que visam à conscientização em relação ao respeito no trânsito por parte de motoristas, motociclistas, ciclistas e pedestres, uma vez que fazemos parte de um conjunto de ações de convivência harmoniosa.

Outra análise que se seguiu nesses cinco anos foi a trafegabilidade na Avenida Tupãssi e ruas paralelas e perpendiculares, bem como a regulamentação do Plano do Código Municipal de Trânsito.

Durante esse tempo de campanha, foi acompanhada a discussão entre os setores ligados ao trânsito, à segurança e à qualidade de vida da população, onde o Rotary sugeriu aos envolvidos (Prefeitura de Assis Chateaubriand, Câmara Municipal, Polícia Militar,

Polícia Rodoviária Estadual, Codeac, Ciretran e Aciac) uma ação conjunta envolvendo a todos para análise e discussão do trânsito e, em paralelo, que o Poder Executivo faça um levantamento do fluxo de trânsito na Av. Tu-

pãssi, no trecho entre a Igreja São Francisco de Assis e a Praça dos Pioneiros, além outros, para realização de algumas obras viárias que irão favorecer a circulação de veículos e melhorar a segurança do trânsito.

Abaixo seguem as sugestões, tais como implementação de mudanças nas mãos de direção de algumas ruas para eliminação dos pontos de conflito e construção de faixa de pedestres elevadas, além de sinalização de solo.



FOTOS DIVULGAÇÃO

O prefeito de Assis, Marcel Micheletto, recebendo as sugestões das mãos do presidente do R.C. Assis Chateaubriand Gilmar Echardt na companhia da chefe da Ciretran, Inês Negrini e da vereadora Madalena Rech

❖ **SUGESTÃO 01** - a Rua Marechal Castelo Branco, que é mão dupla, passaria a ter mão única, no sentido Av. Tupãssi até Av. Brasil, tendo as seguintes alterações: alteração 01 (a Rua Progresso no trecho entre a Av. Tupãssi e a Rua do Bosque que é mão dupla, passaria ter mão única no sentido Av. Tupãssi/Rua do Bosque); alteração 02 (as Ruas do Ipê e General Osório, no trecho entre a Av. Tupãssi e a Rua Marechal Castelo Branco que são mão dupla, passariam a ter mão única no sentido Av. Tupãssi/Rua Marechal Castelo Branco. Entres as Ruas Marechal Castelo Branco e do Bosque continuam mão dupla); e alteração 03 (as Ruas Vale do Piquiri e Paineiras no trecho entre a Av. Tupãssi e a Rua Marechal Castelo Branco que são mão dupla, passariam a ter mão única no sentido Rua Marechal Castelo Branco/Av. Tupãssi. Entres as Ruas Marechal Castelo Branco e do Bosque continuam mão dupla).



Rotarianos de Marechal Cândido Rondon durante a vacinação contra a poliomielite, cuja erradicação no mundo é o principal foco do Rotary

❖ **SUGESTÃO 02** - a Rua Presidente Costa e Silva, que atualmente é mão dupla, passaria a ter mão única no sentido Av. Irene Monarin até a Av. Dom Pedro I, tendo como alteração 01 (as Ruas Santos Dumont, XV de Novembro, no trecho entre a Av. Tupãssi e a Rua Presidente Costa e Silva que são mão dupla, passariam a ter mão única no sentido Av. Tupãssi/Rua Presidente Costa e Silva. Entres as Ruas Presidente Costa e Silva e Av. dos Pioneiros continuam mão dupla); alteração 02 (as Ruas Riachuelo e Santa Fé e Independência no trecho entre a Av. Tupãssi e a Rua Presidente Costa e Silva que são mão dupla, passariam a ter mão única no sentido Rua Presidente Costa e Silva/Av. Tupãssi. Entres as Ruas Presidente Costa e Silva e Av. dos Pioneiros continuam mão dupla); alteração 03 (a Rua 21 de Abril no trecho entre a Av. D. Pedro II e a Av. dos Pioneiros que são mão dupla, passariam a ter mão única no sentido Av. D. Pedro II e a Rua 07 de Setembro. Entres as Ruas 07 de Setembro e Av. dos Pioneiros continuam mão dupla); e alteração 04 (a Rua Independência no trecho entre a Av. Tupãssi e a Rua Presidente Costa e Silva regularize a ter mão única no sentido Rua Presidente Costa e Silva /Av. Tupãssi. Entres as Ruas Presidente Costa e Silva e Av. dos Pioneiros continuam mão dupla).

❖ **SUGESTÃO 03** - a Rua Independência, no trecho entre a Av. dos Pioneiros e a Rua França, deverá ter mão única neste sentido.

❖ **SUGESTÃO 04** - outro ponto de conflito sugerido é a modificação da Rua do Bosque, no trecho entre a Av. Brasil até o encontro da Av. Cataratas do Iguaçu, que é mão dupla, passaria a ter mão única, no mesmo sentido. O tráfego no sentido Rua do Bosque até Av. Brasil, passaria pela Av. Cataratas do Iguaçu, Av. Curitiba até Av. Brasil.

❖ **SUGESTÃO 05** - na Rua Curitiba (Hospital Beneficente e Posto de Saúde, que regula a prioridade para o uso de ambulâncias no sentido Av. Tupãssi até a Rua Goiânia, com redução de velocidade e sinalização reforçada nesse trecho. O tráfego de caminhões, máquinas pesadas e máquinas agrícolas em frente ao Hospital Beneficente e Posto de Saúde seja terminantemente proibido). Outras solicitações que se fazem necessários é que seja implantado o Código Municipal de Trânsito nas avenidas principais, secundárias, de ligação e de contorno na sede no Município, bem como o sistema de estacionamento (Diagonal ou Paralelo), horário de carga e descarga, proibição de trânsito pesado na Av. Tupãssi, uso das calçadas para expor produtos, regulamentação da Ciclovía, facilitando assim o entendimento de motoristas e pedestres. Algumas anotações são necessárias para compreender a importância de uma mudança completa e de uma vez: anotação 01 (no Plano Piloto (Av. Tupãssi/Rua do Bosque, Av. Tupãssi/Av. dos Pioneiros), no período de 12 a 18 meses, foram e estão sendo construídas ou reformadas, cerca de 50 construções sendo ocupados com comércios de vários setores, sinalizando uma migração nos dois sentidos, proporcionando novos empreendimentos para a cidade de Assis Chateaubriand). Anotação 02: (com novos investimentos nas Av. Tupãssi (reforma, iluminação e sinalização), e com os investimentos de grandes empresas em nosso município, o aumento da frota de veículos acontecerá em escala vertical e termos que estar preparado para tal aumento) e Anotação 3 (um trabalho de conscientização deve ser efetuado para as mudanças na sinalização e orientação para todos e também que a Avenida Tupãssi seja espaço para o trânsito de veículos que consomem no comércio. Levantamento realizado da conta que no início da manhã (7h45) havia cerca de 200 veículos já estacionamento na Avenida Tupãssi). As sugestões foram entregues para as autoridades municipais, as quais têm a competência legal para efetuar as alterações, mas que também se faz a necessidade de ouvir um engenheiro de tráfego e, além disso, ouvir a opinião da população (consumidores no comércio, empresários e visitantes) para se ter uma compreensão do que é melhor para a nossa cidade. Visite a nossa fan page: Rotary Club Assis Chateaubriand e de sua opinião.



#Curti!

"A ingratidão é o mais pobre dos estados de espírito."

**Coluna
Inside**
by Vinicius Bracht Oliveira
inside@oparana.com.br

f www.facebook.com/insideopr

ig @colunainside



O jovem cabelereiro cascavelense Vinicius Barbosa, que recentemente fez um workshop com o famoso Seu Elias, fundador da barbearia Seu Elias de Belo Horizonte

Happy Bday!

Hoje o dia é deles: Luciane Fiorentin, Adriana Lima, Vander Veiga e Pamela Gelinski. Já amanhã, o dia será deles: Julia Orso, Leandra Cristina, Thiago Felipe Toigo, Helena Leindecker, Lisi Valério, Diego Lima, Jefferson Dutra, Amanga Gemelli Ramos e Fabíola Julye. Sucesso e muitas felicidades.

Agito!

Domingo que vem as atenções estarão voltadas para o Autódromo Internacional de Cascavel, devido a etapa da Stock Car. Todas as informações sobre a prova podem ser obtidas pelo site www.stockcar.com.br.



A bela Mariane Berta, desfilando charme e beleza na Glam Party LP que rolou na última quinta-feira na Berta Rouparia



Jackson Gondim e Katiucia Meneguzzi em tarde de festa, by Vinicius Bracht Oliveira

Amanhã à noite!

Para os fãs do cantor Tiago Iorc, muito popular nas redes sociais, um recado: ele fará show amanhã à noite no Teatro Municipal de Cascavel. Informações sobre ingressos no Facebook. Imperdível!

Sucesso!

Toda segunda-feira o Botequim da Esquina prepara uma surpresa para os seus clientes. Amanhã, eles terão uma noite especial para as amigas. Todas as mulheres que forem vão entrar de graça.

Brechó!

Ontem, Cascavel ganhou a JRAMOS, localizada na rua Rio Grande do Sul, 389 - sala 22. O brechó traz um novo conceito em se vestir bem e com qualidade. Além disso, a proprietária vai oferecer cursos de automaquiagem. Conheça!



A bela Jaelma Izidio, proprietária da JRAMOS, que hoje comemora mais um ano de vida! Parabéns!

Hamilton faz 6ª pole consecutiva

O inglês Lewis Hamilton, a Mercedes, larga na frente no GP da Bélgica de F-1, hoje, a partir das 9h, em Spa-Francorchamps. No treino classificatório de ontem ele fez o tempo de 1m47s197, garantindo a sexta pole consecutiva. Em segundo sai Nico Rosberg, também da Mercedes, com 1m47s655, e em terceiro Valtteri Bottas, da Williams, com 1m48s537. Felipe Massa sai em sexto e Felipe Nasr, da Sauber, em 15º no grid de largada.

F-Indy terá a penúltima etapa

A Fórmula Indy terá hoje a realização da penúltima etapa da temporada, com a Pocono 500. A prova será disputada a partir das 15h30 (horário de Brasília), no trioval da cidade de Long Pond, na Pennsylvania. A última etapa será no próximo dia 30, em Sonoma, na Califórnia. O colombiano Juan Pablo Montoya, da Penske, lidera o campeonato com 465 pontos. O Brasileiro Hélio Castro Neves, também da Penske é o quarto colocado com 407 pontos.

Massaro e Chimin formarão dupla na Cascavel de Ouro



Édson Massaro e César Chimin formarão uma das duplas para a disputa da 29ª Cascavel de Ouro. A tradicional prova do automobilismo paranaense, a única no Brasil que premia os vencedores com um troféu em

ouro puro, será disputada no dia 25 de outubro, no Autódromo Zilmar Beux.

O advogado Massaro e o empresário Chimin apostam no entrosamento para fazer bonito na prova. Eles vão competir com um Volkswagen Gol,

preparado por Cláudio Deitos. “O César é um piloto muito rápido e técnico. Estou contente e confiante em um bom resultado com esta parceria”, afirma Massaro.

Chimin está nos Estados Unidos, em viagem de negó-

cios, e retorna nos próximos dias para se preparar para a prova. “Vamos realizar alguns treinos e acertar detalhes da preparação do carro. É uma prova longa, que pode ser decidida nos detalhes”, frisa.

Prova também dará um carro e uma moto

A Cascavel de Ouro deste ano vai admitir carros de duas categorias distintas. Com o regulamento técnico baseado no Campeonato Metropolitano de Marcas & Pilotos, a corrida de maior tradição no automobilismo paranaense prevê a inscrição de carros com motores alimentados por injeção eletrônica ou por carburação.

Os carros carburados são

os que compõem a categoria N, que deu base à criação do Metropolitano de Cascavel em 2001. Em 2015, na 15ª temporada do campeonato, a categoria assumiu grid exclusivo, dissociando-se dos carros das categorias A e B, que têm motores alimentados por injeção eletrônica. O esforço de pilotos e equipes pela manutenção do mínimo de 15 carros por etapa levou à inclusão da categoria

na 29ª Cascavel de Ouro.

Não haverá handicap. O campeão geral levará não só o tradicional troféu que incorpora a serpente confeccionada em ouro puro, mas também um Renault Clio zero quilômetro. Assim, instituiu-se a premiação paralela específica para a categoria N, cujos vencedores serão contemplados com uma motocicleta Yamaha Crypton, também

zero quilômetro.

A motocicleta foi oferecida pelo camarote “Gold Vip”, que o empresário e piloto Edson Massaro organizou para o dia do evento no pavimento superior da área de boxes do autódromo. O camarote, responsável também pela cessão do automóvel que acompanhará o prêmio à equipe campeã geral, receberá 200 torcedores.

Luana Chaves

A cascaavelense Luana Chaves treinou durante todo o dia de ontem em Guarapuava, preparando-se para o Campeonato Paranaense de Kart. Ela vai disputar a categoria Júnior Menor.

Márcio do Lago

O também cascaavelense Márcio do Lago elogiou o adiamento do Campeonato Paranaense de Kart dos dias 5 e 6 de setembro para os 12 e 13 do mesmo mês, em Guarapuava. Ele diz que com isso terá mais tempo para se preparar e, além disso, a prova contará com maior número de participantes. Márcio irá disputar a categoria Super Sênior defendendo a equipe Sicredi.

Enduro

A cidade de Braço do Norte, a 173 quilômetros de Florianópolis (SC), recebe neste fim de semana as feras do Campeonato Brasileiro de Enduro de Regularidade para motocicletas. A 9ª edição do Enduro das Neves somará pontos para a 13ª e 14ª etapas do calendário nacional.

INSPEL
Inspeção Veicular de Cascavel
Fone: (45) 3326-9303
Av: Tancredo Neves, 2608
Cascavel - PR

O Rei da Pizza
Rodízio todos os dias!
Delivery (45) 3306-3306
Rua Fortaleza, 3.429
(meia quadra da Bartinik)
Cascavel - PR

injediesel
Todas as marcas Nacionais e Importadas
(45) 3225-7064
R. Francisco I. Fernandes, 149
Cataratas - Cascavel - PR
injediesel@injediesel.com
www.injediesel.com

KARTÓDROMO DELCI DAMIAN
Uma homenagem a quem dedicou a vida ao esporte.

eurotec
Distribuidora de peças e equipamentos para postos de combustíveis
Av. Tancredo Neves, 1.813
Fone (45) 3225-0633

Itaipu
água mineral
DISK ÁGUA
(45) 3226 0544

Panorâmica
Imaginologia Odontológica
Serviços de Radiologia
Tomografia Computadorizada
Documentação Odontológica
Rua Antonina nº 1971 - Cascavel PR
45 3224 5662
www.panoramica-raiosx.com.br

ABRAPLAC BRASIL
MARCENEIRO, CONHEÇA NOSSOS PRODUTOS
www.abraplac.com.br



Tottenham sonha com Alexandre Pato

O Tottenham, da Inglaterra, acompanha de perto a situação de Alexandre Pato. É, neste momento, um candidato a contar com o atacante emprestado pelo Corinthians ao São Paulo. O clube inglês procurou representantes brasileiros nesta semana para saber mais sobre a situação do jogador e avisou que dará um posicionamento nos próximos dias sobre apresentar, ou não, uma proposta oficial.

Atletismo

Às vésperas do Sul-Americano, Israel é vice-campeão mundial

Cascavel - Figura constante nas competições de atletismo master, o atleta cascavelense Israel Ferreira de Melo é o segundo homem mais rápido do mundo na faixa etária de 55 a 59 anos na distância de 400 metros. Ele conquistou a medalha de prata do World Master Athletic Championship, o Mundial da modalidade, que este ano foi realizado em Lyon, na França, de 4 a 16 deste mês.

O período que antecedeu a competição coincidiu com os 15 dias seguidos de chuva em Cascavel, o que acabou prejudicando a preparação do atleta. Mesmo assim, o engenheiro, que compete com o apoio da Aeac (Associação dos Engenheiros e Arquitetos de Cascavel), se destacou em Lyon ao completar a distância em 55s04. "Eu sabia que teria de correr na casa dos 55s40 para ganhar o ouro, que acabou ficando na França mesmo", explica Israel, que antes da prova final correu a qualificatória em 56s98 e a semifinal em



Israel Ferreira de Melo
exibe sua mais nova
conquista

55s48 - há cerca de dois meses, ele havia faturado o ouro no Troféu Brasil com 54s90.

A medalha de prata na França foi a terceira do cascavelense em Mundiais, repetindo os feitos alcançados na Espanha e na Itália, em 2005 e 2007, respectivamente. Israel também ostenta outras duas medalhas de ouro na competição, nas edições de

2014 (indoor, na Hungria) e de 2009 (na Finlândia). Assim, o Mundial de 1999, na

Inglaterra, segue sendo o único no qual ele voltou para casa sem subir ao pódio.

SUL-AMERICANO

Com a conquista na França ainda recente, Israel treina agora para seu último compromisso na temporada 2015: o Campeonato Sul-Americano de Atletismo Master, que será realizado de 7 a 15 de novembro na cidade de Porto Alegre (RS).

Coritiba busca sua terceira vitória seguida

Curitiba - Após encerrar o primeiro turno com vitória, o ameaçado Coritiba tenta manter o bom momento neste domingo, contra a Chapecoense, na abertura do retorno do Campeonato Brasileiro. A partida ocorre

no Couto Pereira, às 11h.

O Coxa, que vem de vitórias sobre Palmeiras e Vasco, ocupa a antepenúltima posição com 18 pontos, mas pode deixar a zona de rebaixamento ainda nesta rodada. Para isso, precisa ven-

cer os catarinenses e torcer por tropeços de Avaí e Goiás -16º e 17º colocados, respectivamente.

Para esse confronto, o time paranaense não contará com lateral-esquerdo Juan, que sofreu uma pancada no joe-

lho direito durante a derrota para o Grêmio, nesta semana, pela Copa do Brasil. A boa notícia é a volta do goleiro Wilson, do meia Lucio Flavio e do atacante Henrique Almeida, que não atuaram contra os gaúchos.

Inter e Atlético-PR lutam por recuperação

Porto Alegre - Após a vitória por 2 a 0 diante do Joinville pela Copa Sul-Americana, o Atlético-PR visita o Inter neste domingo, às 16h, no Beira-Rio, em jogo válido pela 20ª rodada do Campeonato Brasileiro.

O Furacão não vence há três rodadas pelo Brasileiro, desempenho que tirou o time da parte de cima da tabela. No treino de sexta-feira, o treinador Milton Mendes mostrou que tem dúvidas em relação à escalação do time. Com os desfalques de Alan Ruschel e Vilches, o técnico deve esca-

lar a zaga com Eduardo, Gustavo, Kadu e Sidney. No meio, o treinador disse não ter decidido se começa a partida com Deivid e Nikão ou Hernani e Douglas Coutinho. Walter e Crystian disputam uma vaga no ataque.

Com duas partidas no comando do Inter, o técnico Argel Fucks acredita ter melhorado o desempenho da defesa e agora foca o trabalho no setor ofensivo. Após a goleada de 5 a 0 sofrida diante do Grêmio, o Inter entrou em campo três vezes, marcou três gols e não sofreu

nenhum. Argel preferiu fazer mistério com a escalação, mas deve começar a partida com D'Alessandro e Valdívia armando as jogadas para

Eduardo Sasha e Vitinho.

Com 25 pontos, o Inter está 11ª posição da tabela. Já o Atlético-PR é o 8º colocado, com 30 pontos.

panorama esportivo

Série B

O Paraná Clube tem um importante desafio às 16h de domingo, em Fortaleza. Diante do Ceará, no Castelhão, busca emplacar mais uma vitória na Série B e se aproximar dos primeiros colocados. Para essa partida, o treinador Fernando Diniz relacionou 18 atletas, entre eles os novos contratados. O meio-campo Anderson Uchoa e o atacante Carlão, destaques no futebol paulista, já estão aptos para estreiar.

Série D

Com uma vitória e um empate, a renovada equipe do Foz do Iguaçu Futebol Clube tem um importante desafio neste domingo, às 11h, em Blumenau, onde precisa de uma vitória para manter viva a chance de classificação para a próxima fase da Série D do Campeonato Brasileiro. O adversário será o Metropolitano. Na primeira partida, disputada no ABC, o Azulão venceu a equipe catarinense pelo placar de 2 a 0. O elenco que seguiu ontem para Santa Catarina é formado por Bizu, Fabrício, Marcelo, Lucas Garcia, Jhonatan, Luiz Mantovani, Marquinhos, Pepê, Alcir, Baiano, Murilo, Carlão, Vinicius, Pequi, Adrian, Felipe Dedinho, Safira, Leo Maringá. A outra equipe paranaense na competição, o Operário, recebe o Inter de Lages, às 15h30, no Estádio Germano Kruger.

Liga Futsal

Nesta segunda-feira, às 19h15, o Guarapuava Futsal recebe no Ginásio Joaquim Prestes o Jaraguá, de Santa Catarina. O confronto é válido pela oitava rodada da segunda fase da Liga Nacional de Futsal. A equipe guarapuavana ocupa o quarto lugar na tabela de classificação do Grupo A com nove pontos, enquanto o time catarinense é o segundo colocado com 11 pontos.

Canoagem

Ana Paula Vergutz obteve um resultado bastante satisfatório durante a final C do K1-500m, prova realizada ontem pelo Campeonato Mundial de Canoagem e Paracanoagem Velocidade, disputado em Milão, na Itália. A canoísta cascavelense obteve o segundo lugar na prova, alcançando seu objetivo nessa categoria. Hoje, Ana Paula disputa a final do K1-1000m.

ALUGA-SE

LOJA COMERCIAL COM 230 M²,
EM PRÉDIO ESQUINA COM A
AV. BRASIL.

Tratar na Treviso Imóveis - Fones: (45)3225-4240
e 9979-3836 - Cascavel/PR

Brasileirão

Em casa, Corinthians defende a liderança diante do Cruzeiro

São Paulo - Líder do Campeonato Brasileiro, o Corinthians recebe neste domingo, às 16h, em sua arena, um adversário com pouco mais da metade de sua pontuação. O Cruzeiro tem um aproveitamento de apenas 38,6%, contra 70,2% do primeiro colocado, mas Renato Augusto alerta para a necessidade de respeitar o atual bicampeão.

“As vezes, a colocação é um pouco mentirosa. Vi um pouco do jogo contra o Palmeiras e achei o time deles até melhor em boa parte do jogo”, afirmou o meio-campista, referindo-se à derrota celeste por 2 a 1 pela Copa do Brasil, na última

quarta-feira.

De acordo com Renato, o Corinthians terá dificuldades em Itaquera porque encontrará um rival bem treinado. “A gente sabe que vai ser muito difícil. Pelos jogadores que eles têm, pelo técnico que têm. A partir de agora, cada jogo vai ser uma final. Vamos ter mais uma final agora”.

Para vencer, o time alvinegro terá de fazer muito mais do que fez na quarta-feira, quando teve uma atuação bem fraca e foi derrotado por 2 a 0 pelo Santos pela Copa do Brasil. “Sempre digo que o futebol não te dá tempo de lamentar nem de comemorar. Tem jogo dois,



Renato Augusto demonstra respeito ao atual bicampeão

três dias depois. Então, não tem que ficar lamentando. É virar essa página e jogar como no segundo tempo, que

já foi em um nível acima do primeiro. É pensar no Brasileiro e voltar a vencer”, concluiu Renato Augusto.

Palmeiras encara o Atlético Mineiro no Independência

São Paulo - Depois de perder o volante Gabriel até o restante da temporada por conta de lesão, o técnico Marcelo Oliveira terá outro desafio importante no meio de campo para o duelo com o

Atlético-MG, neste domingo, às 18h30, em Belo Horizonte. Trata-se de Arouca, que sofreu uma contusão na coxa esquerda durante a vitória por 2 a 1 sobre o Cruzeiro, em duelo válido pelas oitavas de final da Copa do Brasil. O comandante, por sua vez, ainda não definiu qual será o substituto do camisa 5.

Bicampeão brasileiro com o Cruzeiro, Marcelo Oliveira mantém o otimismo para repetir o sucesso no Verdão. “Se pensarmos que estamos a nove pontos do líder, fica distante, mas se pensarmos que temos 57 pontos a serem disputados, cria uma expectativa muito maior. O Palmeiras tem de ser mais firme e regular e não perder as oportunidades que perdemos recentemente, quando tivemos três derrotas consecutivas. Temos muitas possibilidades e trabalharemos em cima disso para entrarmos no G-4”, finalizou o palestrino.

Flamengo e São Paulo medem forças no Maracanã

Rio de Janeiro - Flamengo e São Paulo se enfrentam neste domingo, às 16h, no Maracanã. Oswaldo de Oliveira tem uma primeira missão como técnico do time carioca: melhorar o desempenho defensivo. No primeiro turno a equipe, que chegou a ser treinada por Vanderlei Luxemburgo e Cristóvão Borges, foi vazada 28 vezes. É a segunda pior defesa do campeonato, junto com a do Avaí. O Vasco sofreu 31.

Na sua chegada ao clube na quinta-feira, o treinador reconheceu o problema e disse que sua meta é reforçar a defesa. Ele não quis apontar dedos para erros do seu antecessor, mas se comprometeu a dar nova dinâmica para o setor.

Já o São Paulo entra em campo tentando se reerguer na temporada e deixar para trás os tropeços diante de Goiás e Ceará. No Rio de Janeiro, a equipe abre o segundo turno do Campeonato Brasileiro com a missão de se reaproximar dos líderes e ga-

nar motivação para encarar os cearenses no dia 26, quando decidirá o seu futuro na Copa do Brasil. Por isso, o atacante Alexandre Pato quer aproveitar as críticas para corrigir os erros da equipe e tentar recolocar o tricolor no caminho das vitórias.

PLACAR DE ONTEM

SÉRIE A

Santos	5 x 2	Avaí
Goiás	3 x 0	Vasco

SÉRIE B

Bahia	1 x 1	América-MG
Bragantino	2 x 1	CRB
Boa Esporte	2 x 2	Atlético-GO
Sampaio Corrêa	1 x 0	Vitória
Luverdense	5 x 1	Náutico
Oeste	1 x 1	ABC

TOCAMA HOJE

BRASILEIRO - SÉRIE A

11h	Ponte Preta	x	Grêmio
11h	Coritiba	x	Chapecoense
16h	Corinthians	x	Cruzeiro
16h	Flamengo	x	São Paulo
16h	Internacional	x	Atlético-PR
16h	Joinville	x	Fluminense
18h30	Atlético-MG	x	Palmeiras

BRASILEIRO - SÉRIE B

11h	Botafogo	x	Paysandu
16h	Ceará	x	Paraná

BRASILEIRO - SÉRIE C

11h	Portuguesa	x	Guaratinguetá
18h30	Icasa	x	Vila Nova-GO
19h	Brasil de Pelotas	x	Caxias

BRASILEIRO - SÉRIE D

11h	Metropolitano	x	Foz do Iguaçu
18h30	Operário-PR	x	Inter de Lages
16h	Vila Nova-MG	x	Botafogo-SP
19h	Lajeardense	x	Volta Redonda

FRANCÊS

9h	Lille	x	Bordeaux
12h	Lorient	x	Saint-Etienne

INGLÊS

9h30	West Bromwich	x	Chelsea
12h	Everton	x	M. City
12h	Watford	x	Southampton

ALEMÃO

10h30	Ingolstadt	x	B. Dortmund
12h30	Borussia Mgladbach	x	Mainz 05

ITALIANO

13h	Juventus	x	Udinese
18h45	Empoli	x	Chievo
18h45	Fiorentina	x	Milan
18h45	Frosinone	x	Torino
18h45	Internazionale	x	Atalanta
18h45	Palermo	x	Genoa
18h45	Sampdoria	x	Carpi
18h45	Sassuolo	x	Napoli

ESPAÑHOL

13h30	Athletic Bilbao	x	Barcelona
18h30	Sporting de Gijón	x	Real Madrid
17h	Levante	x	Celta
17h30	Betis	x	Villarreal



Marcelo Oliveira mira o retorno ao G-4

PREVISÃO DO TEMPO

CASCADEL

Domingo 23/08/2015: Parcialmente nublado com chuvas e trovoadas isoladas

Segunda 24/08/2015: Parcialmente nublado com chuvas e trovoadas isoladas

Terça 25/08/2015: Parcialmente nublado com chuvas e trovoadas isoladas

CRESCENTE 21/09-05h59 | CHEIA 29/08-15h35 | MINGUANTE 05/09-06h54 | NUA 13/09-03h41

Maringá: max 30, min 20 | Londrina: max 29, min 19 | Cascavel: max 26, min 16 | Foz do Iguaçu: max 29, min 18 | Curitiba: max 25, min 11 | Paranaguá: max 29, min 18

Loterias CAIXA

NOSSOS RESULTADOS SÃO INFORMATIVOS E NÃO SUBSTITUEM OS RESULTADOS OFICIAIS.

FEDERAL concurso 4999
1º prêmio 93.644
2º prêmio 27.401
3º prêmio 42.641
4º prêmio 62.494
5º prêmio 54.020

DUPLA SENA concurso 1413
1º sorteio 03 12 27 36 43 50
2º sorteio 04 06 12 42 45 48

LOTOMANIA concurso 1583
11 12 13 16 18 22 41
43 44 47 53 58 59
62 63 64 78 79 87 96

QUINA concurso 3865
32 61 65 70 80

LOTOFÁCIL concurso 1251
02 06 07 08 09 10

TIMEMANIA concurso 767
21 27 39 47

MEGASENA concurso 1735
06 16 33 34 45 46

20 21 23 25

TIME DO VILA NOVA/GO



NOTÍCIAS DA UNIPAR



O coordenador do curso, professor Sérgio Tinoco, comemora conquista com formandos

Curso de Direito comemora aprovação de formandos no Exame da OAB

Antes de concluírem os estudos, alunos já estão certificados para exercer a profissão, após colação de grau

Resultados são produtos de uma Universidade, que tem como finalidade a formação de cidadãos e profissionais competentes. São grandes os feitos a serem comemorados pela Universidade Paranaense – Unipar. E o curso de Direito é um bom exemplo. Neste semestre, o curso da Unidade de Cascavel recebeu dois importantes resultados: a aprovação de 45% dos formandos inscritos no Exame da Ordem dos Advogados do Brasil e a nota 4 na avaliação in loco do MEC (em uma escala que vai de 0 a 5). O coordenador do curso, professor Sérgio Tinoco, enaltece que esse resultado deixa o corpo docente muito contente, reafirmando a qualidade do curso e as propostas de construção e aplicabilidade do conhecimento teórico e prático, conexão dos saberes, análise crítica da realidade e resolução e descoberta de problemas e soluções.

Alguns dos formandos que já comemoram a aprovação nas duas fases do Exame são Marcelo Luiz Rodrigues Faria, Larissa Lazzaron, Juliana Monique Vanzo e Emerson Martins. Outros onze alunos, que participaram do último processo, foram aprovados na primeira fase da prova e estão confiantes para a segunda etapa, que acontece no dia 13 de setembro.

Martins compartilha a felicidade pela conquista: "A aprovação no Exame da Ordem decorreu de horas de estudo, o que exigiu disciplina e comprometimento. Foi uma meta estabelecida no início deste ano e, desde então, passei a resolver as provas anteriores, a fim de priorizar matérias que não tinha tanta afinidade. Foi um período de muita ansiedade, mas tudo valeu a pena". O acadêmico também elogia o potencial do curso: "Creio que o principal seja o corpo docente da Universidade, que é composto de professores comprometidos com o ensinamento dos alunos, o que faz toda a diferença no desempenho de cada um. Ainda, a oportunidade ímpar de ser monitor da disciplina de Direito Civil II (Obrigações), na Unidade de Toledo, foi de suma importância para o aprofundamento da matéria, fato que, certamente, contribuiu para a aprovação no Exame da Ordem". Conforme destaca, todos estes elementos, aliados ao esforço individual, foram determinantes para lograr êxito na prova: "O conteúdo foi condizente com a matéria ministrada em sala, bem como as aulas de prática simulada, que foram de suma importância para vencer a 2ª fase".



Finança Familiar é tema de palestra na Nutriplan

Mês é de ações para a comunidade de Cascavel e região

Com serviços gratuitos foram contempladas a população de Vera Cruz do Oeste, visitantes da Festa do Morango e funcionários da Nutriplan

No tripé ensino, pesquisa e extensão, que contribui para a formação de cidadãos no ensino superior, a Universidade Paranaense – Unipar é referência. Cumprindo o seu compromisso com a transformação social, a Universidade esteve em diversos eventos neste último mês, em Cascavel e região, oportunizando a prestação de serviços de qualidade à comunidade e o saber fazer acadêmico.

Milhares de pessoas foram contempladas com orientações e atendimentos nos eventos Agosto Azul (voltado à prevenção da saúde do homem) em Vera Cruz do Oeste, e a tradicional Feira do Morango. A área da saúde foi destaque, realizando teste rápido de glicemia, aferição da pressão arterial e massagem relaxante, serviços oferecidos pelos cursos de Biomedicina, Enfermagem e Estética. Equipes de Arquitetura e Urbanismo e Engenharia Civil participaram com apresentações de projetos e maquetes. Na última semana, as equipes da saúde também foram convidadas para atender os colaboradores da Nutriplan, durante a Sipat (Semana Interna de Prevenção de Acidentes do Trabalho) da empresa. O grupo também pôde tirar dúvidas em palestra sobre Finança Familiar, ministrada pelo coordenador do curso de Ciências Contábeis, professor Jony Wischneski.



Homens de Vera Cruz se mobilizaram para evento



Equipe da saúde presta serviços na Festa Morango

VESTIBULAR 2016

Inscrições: 05/10 a 20/11/2015 - Provas: 29/11/2015

www.unipar.br

Imobiliário

01 - O Paraná Domingo, 23/8/2015

imobiliario@oparana.com.br

facebook.com/saraivaderezende



MÊS DE ANIVERSÁRIO SARAIVA DE REZENDE.

Todos os empreendimentos com 02 anos de taxa de condomínio grátis!
Você ainda ganha um brinde surpresa!

**OPORTUNIDADE
IMPERDÍVEL, VENHA
FAZER UM ÓTIMO
NEGÓCIO!**

RUA SÃO PAULO, 1.151 - SHOPPING 4 ESTAÇÕES
PLANTÃO: **9106.6460 - 3225.8182**



saraivaderezende.com.br



WWW.LOKATELL.COM.BR

CASCABEL | MARINGÁ | TOLEDO
(41) 3037-3137 | (41) 3029-3137 | (41) 3055-3037A Lokatell tem o imóvel
que nasceu para ser seu.

IMÓVEIS PARA VENDA EM CASCAVEL

APARTAMENTOS

R\$3.000.000,00 - Ed. Golden Park, Apto. 501 Rua Minas Gerais, 2625 4 quartos, sendo 4 suítes, 4 salas, sacada, 2 bwc social, cozinha planejada, dep. Empregada, área de serviço, lavabo, 4 vagas de garagem, apartamento todo mobiliado, piscina, portaria 24hrs, salão de festas, playground, aquecimento a gás. A.U 382,64 m² A.T 547,61 m²

R\$ 2.300.000,00 - Ed. Acqua Residence. Apto 401. Av. Atlântica. Balneario Camboriu. C/3 qtos, sendo 1 suite, 3 salas, sala tv, sala jantar, cozinha, área serviço. 2 vagas de garagem. A.U 185,00 m² A.T 224,00 m²

R\$ 1.162.000,00 - Ed. Le Prestige, R. Vic. Machado, Centro 3 quartos, sendo 3 stes, 2 salas, sacada, bwc, coz., lavabo, A.S., 3 vagas de gar., salão de festas, sala de jogos, playground, piscina, espaço fitness. A.U 155,46 A.T 291,57

R\$ 1.660.000,00 - Ed. Modigliani. Apto 1204 Cobertura. R. Olavo Bilac, 1260. Centro. C/ 4 qtos, sendo 2 suítes, salas, sacada, cozinha, A.S., dep e bwc de empregada, churras., 3 vgas de gar. A.U 287,00m² e A.T 471,00m²

R\$ 900 mil - Ed. Casablanca, R. Mato Grosso 1966, Apt 701 Centro, 4 quartos, sendo 3 suítes, 2 salas, sacada, cozinha planejada, dep de empregado, A.S, lavabo, churras, 3 vagas de garagem, A.U 402 m2 A.T 501 m2.

R\$ 800 mil - Ed Helena. R. Mato Grosso, 1925, ap 112. Triplex. 2 quartos, 1 suite, sala de estar e jantar, cozinha, A.S. bwc social.

R\$ 750 mil - Ed. Santana Ap 06. R. Visc. de Guarapuava. Centro. 2 qtos, 1 suite máster c/ hidro e closet, sl estar e jantar, coz., A.S., 2 vgs de gar., elevador, sl festas, aqcto gás.

R\$ 495 mil - Ed. Julia Park, R. Machado de Assis 606, Região do Lago 1, 3 quartos, sendo 1 suite, 2 salas, sacada, bwc, coz. planejada, A.S., churrasq., 2 vagas de garagem, semi-mobiliado, A.U 142,85 m2 A.T 220,49 m2

R\$ 430 mil - Edifício Monte Castelo Apt 101 Rua São Paulo, 921 3 quartos, sendo 1 suite, sala, sacada, cozinha, bwc, dependência de empregada, A.S., churrasqueira, 1 vaga de garagem. Salao de festas, A.T. 180,38 A.U 128,38m².

R\$ 420 mil - Ed. Coohabível, R. Recife 1469, Centro, apt 304, 3 quartos, sendo 1 suite, sala, sacada, bwc, coz., A.S., 2 vagas de gar. A.U 127,60 m² A.T 178m².

R\$ 400 mil - Ed. Rio Negro. R. Afonso Pena, 1660, ap 1101. 3 qtos sendo 1 ste c/ arm., 2 salas, coz. planej., A.S., sacada, 2 vgas de gar. AU 116,20m² e AT 176,09m².

R\$ 380 mil - Ed. Athenas Apto 201 R. Pres. Kennedy, 2277, Centro, c/ 3 qtos, sendo 1 suite, salas, coz, A.S, 2 vagas de gar. A.U 115,43m2 e A.T 188,97m2.

R\$ 330 mil - Ed. Elma. R. Maranhão, 2925. Alto Alegre. 2 qtos, 1 ste, sla, coz c/ arm., sacada, gar.

R\$ 325 mil - Ed. Torres Lyon, Rua Recife 1042 Centro, Apt 701 BL 1, 3 qtos, sendo 1 ste, sla de jantar, sla de tv, sac., bwc, coz., A.S., 1 vaga de gar. A.U 85,87 m² A.T 116,58 m²

R\$ 290 mil - R. Osvaldo Cruz, 1745 apt 13, Ed. Cesar Spada, Neva, 3 qtos sendo 1 ste, 2 sala, bwc, coz. plan., A.S, 1 vga de gar., A.T 131,08m2 A.U 101,87m².

R\$ 290 mil - Edifício Mw Rua Paraná 4032 Apt 04, 3 quartos, sendo um suite sala, sacada, cozi.planjada, A.S. 1 vaga de garagem, A.U 127 m² A.T 157 m².

R\$ 290 mil - Ed. Pantheon, R. Souza Naves, 4389, Centro Apt 02, 3 quartos, sendo um Suite, 2 salas, sala de tv, sacada, bwc, cozinha planejada, área de serviço, 2 vagas de garagem, Semi mobiliado, A.U 130 m² A.T 150,04 m².

R\$ 280 mil - R. Pres. Juscelino Kubitschek, 1611 apt 606, 2 quartos, 2 salas, sacada, bwc, cozinha, A.S., 1 vg de gar., elevador, A.T 100,90² A.U 84,10²

R\$ 270 mil - Ed. Milão. R. Paraná, 5319, Apto 702. c/ 2 qtos, sala, coz. lav, 1 vaga de garagem. A.U 64,90m2 e A.T 104,60 m².

R\$ 270 mil - Rua Sete de Setembro, 4060, apt 134 Edifício. Maria Eduarda, Independência, 3 quartos, 2 salas, sacada, bwc, cozinha planejad, área de serviço, 2 vagas de garagem, A.t 108,97 m² A.u 86,97 m²

R\$ 230 mil - Ed. Luciana, R. Souza Naves, 4353 ap 14. 03 qtos, sla Tv e jantar, bwc, cozinha, A.S, 1 vaga de garagem, A.u 99,00m².

R\$ 220 mil - Ed. Rothemburg, Apto B11 BL b. R. Sete de setembro, Independência, 3 qtos, sala, sala de tv, bwc, coz. plan., A.S., 2 vagas. A.T 115 m².

R\$ 204 mil - Ed. Porto Santo apt 401 Rua Recife, 1653 2 quartos, sala, cozinha, bwc, coz. plan., A.S., 1 vaga e garagem. Mobiliado. A.T 81,17m² A.U 50,59m².

R\$ 210 mil - Ed. Amazônia, R. Manaus 440 Apt 201 Bl 02, 2 quartos, sendo 1 suite, sala, sacada, bwc, cozinha, A.S, 1 vaga de gar., A.U 60,81 A.T 146,96.

R\$ 200 mil - Ed. São Lourenço. R. Aquilino Massochim, 782, Apto 10. C/ 3 qtos, sendo 1 ste, 2 salas, coz, churras, sacada. 2 vgs gar. A.U 73,13 m² A.T 106,13 m².

R\$ 200 mil - Ed. Bremem. Rua Pio XII, 1723, Apto 14 Bloco B c/ 3 qtos, sendo 1 suite, salas, coz., A.S, 1 vaga de garagem. A.U 74,18m² A.T 114,56m²

R\$ 198 mil - Res. Parque Poty R. Tom Jobim 370, Country. 2 quartos, sala, cozinha, sacada, churrasqueira, bwc, área de serviço, 2 vagas de garagem. A.T 80,44 m2 A.U 75 m2.

R\$ 195 mil - Ed. Lokatell R. Vitoria 1735 Apt 33 Centro, 2 quartos, sala, bwc, coz. plan., A.S., 1 vg de gar., imóvel semi mobil. A.U 51,85 m² A.T 80,69 m².

R\$ 190 mil - Ed. Dona Rosa Apto 32 R. Pedro Ivo, 1436. 2 qtos, sala, coz. área de serv. Churrasq. 1 vaga garagem AT 72,36m2 AU 60,00m².

R\$ 190 mil - Ed. Jacarandá Boulevard. R. Fr. Bartnick, 03. Apto 63. C/ 2 qtos, sala, coz, A.S, churrasq, sacada, 1 vaga garagem. A.U 63,21 m2 A.T 98,16 m²

R\$ 188 mil - Ed. Matisse Apt 35 Bl B Rua fortaleza 2771, Jardim Cristal. 2 Quartos, sala, cozinha planejada, sacada, churrasqueira, 1 vaga de garagem. A.T 77 m2 A.U 54 m2.

R\$ 185 mil - Ed. Res. Lokatell Ap 74. ap de frente At.81m². 2 qtos, sla, coz., sacada c/ churrasq, bwc, A.S., 1 vg de garagem, elevador, sl de festas.

R\$ 180 mil - Ed. Serra Dourada, R. rapara, 3015 Centro. 2 quartos, sala, bwc, coz. planejada, A.S, 1 vg de garagem, semi mobiliado. A.U 59 m² A.T 98 m²

R\$ 180 mil - Ed. Nuremberg, apto 03 Bloco B. Rua Manaus, 2074. C/ 2 qtos, sala 2 ambientes, coz., A.S., 1 vg de garagem. A.U 65,00m² e A.T 90,00m².

R\$ 178 mil - Rua Rafael Picolli, 2791 Apt. 04 Bloco C 2 quartos, sala, cozinha planejada, área de serviço, 2 vagas de garagem, Apartamento semi mobiliado, A.U 60,93 A.T 107,37.

R\$ 175 mil - R. Saigado Filho, 2690 Apt 13, Centro, 2 quartos, sala, sacada, cozinha planejada, BWC social, área de serviço, 1 vaga de garagem. A.U 41,72m² A.T 70,22m².

R\$ 160 mil - R. Joao Padilha, 317 Fag, 1 quarto, sendo suite, sala, Bwc, cozinha, área de serviço, 1 vaga de garagem, quarto com closet, A.U 54,47 m2 A.T 63,82 m².

R\$ 160 mil - Ed. Ever Life II Apto 21 Rua Pernambuco, 2617. 2 qtos, sala, cozinha, bwc, área serviço, 1 vaga garagem. AT 65,08m2 e AU 58,00m2

R\$ 145 Mil - Edifício Vega II, Rua Belém 474, 2 quartos, sala, cozinha, sacada, bwc social, área de serviço 1 vaga de garagem, A.T 59,18 m2 A.U 54,42 m2

R\$ 135 Mil - Edifício João de Barro. Rua Carlos Bartolomeu de Gusmão, 993 Apt. 204 Bloco 16 2 quartos, sala, cozinha, área de serviço, bwc social, 1 vaga de garagem, A.T 56,60 m2 A.U 50,70 m2

Consulte-nos - Rua Carlos de Carvalho, 3950 apt 304, Centro, 1 quarto sendo suite, sala, bwc, cozinha, área de serviço. A.U 35,42m² A.T 46,86m².

Consulte-nos - Ed. Solar Du Parc. R. Uruguai, 570. C/ 2 qtos, 1 ste, sla 2 amb., coz., bwc social, 2 vgs de gar, sacada c/ churras., slão de festas. A.T. 130,00m².

Consulte-nos - Ed Solar Du Parc Max Varanda c/ churrasqueira. R. Uruguai, 570. Ap 101. Alto Alegre. 1 Ste, 2 Qtos, Sla 2 Amb, Coz, A.S., bwc.

Consulte-nos - Ed. Alameda das Palmeiras, Rua General Osório, 1988 Apt 201, 3 quartos sendo 2 suite, 2 salas, sacada, bwc, coz., A.S., churrasqueira,

2 vagas de garagem, aquec. a gás, porcelanato, A.U. 95,45 m² A.T 182,69 m².

Consulte-nos - Ed. Res Lokatell. 81m² de At., 02 qts, sla, coz., sacada c/ churras., bwc, A.S., 1 vg de gar., elevador, slao de festas.**Consulte-nos** - Ed. Res. Universitário. Quarto, sala, cozinha, bwc.**Consulte-nos** - Ed. Prime Tower Residence. 2 qtos, 1 ste master, sac, coz, A.S., bwc, garagem.**Consulte-nos** - Ed. Dom Muller. São Cristóvão. Apto 3 quartos + 1 suite, sala estar e jantar, cozinha, bwc, A.S., 2 vgs de garagem, sl de festas, churrasq., sacada**Consulte-nos** - Ed. Armelinda. R. Visc. de Guarapuava. 2 qtos, 1 ste, 2 vgs de gar., sl de estar e jantar, coz., sac. c/ churras., A.S. coletiva, sl festas, elevador.**Consulte-nos** - Ed. Abrahan Lincoln. R Natal, ap 401. 3 suítes, 2 salas, cozinha, A.S., bwc e lavabo, sacada e 2 vagas de garagem. A.U. 136m² e A.T 238m²**Consulte-nos** - Ed. Silvío Kissula. Ctro. Exc. local ótimo padrão de acabamento.**Consulte-nos** - Ed. Armando Rezende. Centro. Excelente localização, 2 vgs de garagem, sacada, 1 quarto, 1 suite, bwc, cozinha, área de serviço**Consulte-nos** - Ed. Geraldo Marques Saraiva. Centro. Sacada com churrasqueira, 2 quartos, 1 suite, bwc social, A.S., cozinha, 2 vgs de garagem.**Consulte-nos** - Ed. Julia. Centro. 2 qtos, 1 ste, sac, coz, bwc social, gar, exc. local.**Consulte-nos** - Ed. Guiomar Rezende. Centro. C/ 2 qtos, 1 ste, sl estar e jantar, cozinha, bwc, A.S., 2 vgs de garagem, sacada.**Consulte-nos** - Ed. João Batista Cunha. R Riachuelo, 2420. Centro. Com 2 quartos sendo 1 suite, sala 2 amb., coz., A.S., bwc social, 2 vagas de gar.. A.U. 88,67m² e A.T 146,48m².**Consulte-nos** - Edifício Monterrey, Rua Marechal Floriano, 3099 2 e 3 quartos, sala, cozinha, bwc, área de serviço, garagem, sacada, churrasqueira. Localização Central com 3 opções de planta.**Consulte-nos** - Edifício Lorient, Rua Cristo Rei, 55 Pioneiros Catarinense, 2 quartos, sala, sacada, cozinha, bwc, A.S., churrasqueira 1 vaga da garagem.**Consulte-nos** - Ed. Guiomar Rezende. Centro. C/ 2 qtos, 1 ste, sl estar e jantar, cozinha, bwc, A.S., 2 vgs de garagem, sacada.**Consulte-nos** - Ed. João Batista Cunha. R Riachuelo, 2420. Centro. Com 2 quartos sendo 1 suite, sala 2 amb., coz., A.S., bwc social, 2 vagas de gar.. A.U. 88,67m² e A.T 146,48m².**Consulte-nos** - Edifício Monterrey, Rua Marechal Floriano, 3099 2 e 3 quartos, sala, cozinha, bwc, área de serviço, garagem, sacada, churrasqueira. Localização Central com 3 opções de planta.**Consulte-nos** - Edifício Lorient, Rua Cristo Rei, 55 Pioneiros Catarinense, 2 quartos, sala, sacada, cozinha, bwc, A.S., churrasqueira 1 vaga da garagem.

CASAS

R\$ 900 mil - R. Antonina, 1974, Centro, 3 quartos, sendo 1 suite, 2 salas, copa, lavabo, bwc, cozinha planejada, área de serviço, dep de empreg. varanda, sacada. Ponto de Comercio, A.U 250 m² A.T 560 m².**R\$ 800 mil** - R. Bétula 108. Tropical. 3 quartos, 1 suite c/ closet, sala estar c/ lareira, sala jantar, cozinha mobiliada, dep. de empregada c/ bwc, sobra de terreno nos fundos, portão eletrônico, 1 vg de garagem + estac.**R\$ 800 mil** - R. Minas Gerais, 450 São Cristóvão, 5 quartos, sendo 1 suite, 3 salas, sala da tv, copa, 4 bwc social, 3 cozinhas, área de serviço, varanda, churrasqueira, 5 vagas de garagem, 5 vagas de garagem descoberta, imóvel semi mobiliado, piscina, aqude de peixe, canil, A.U 406 A.T 406.**R\$ 720 mil** - R. Juracy Antonio Capra, 520. Country. C/ 2 quartos, 1 suite, sala estar e jantar, cozinha, bwc, A.S., 2 vgs de garagem, copa, semi mobiliado.**R\$ 720 mil** - R. Engenheiro Teodoro Sampaio, 469, Pq São Paulo, 4 quartos sendo 1 suite, 2 salas, copa, coz. plan., A.S, varanda, churrasqueira, 2 vagas de gar., 3 vagas de garagem descoberta, Edícula, Piscina. A.T 504 m² A.U 263 m²**R\$ 570 mil** - R. Pontes de Miranda, 162, São Cristóvão, 3 qtos sendo 1 ste, 2 slas, copa, bwc, coz. plan., A.S, escrit., despensa, piscina, canil, casa em lage, edic. fech., fogão a lenha, bancada em mármore. A.T 420 m² A.U 279,38 m².**R\$ 550 mil** - R. Natal, 2478, Recanto Tropical, 3 quartos sendo 1 suite, sala, bwc, cozinha, 2 salas, cozinha, área de serviço, varanda, churrasqueira, 2 vagas de garagem, 2 vagas de garagem descoberta. A.U 187,19 m² At 469,78m².**R\$ 530 mil** - R. Edson Beller de Oliveira, 570, Jd Itamaraty. 2 qtos, 1 ste, salas, coz, área serv, bwcs, 2 vagas garagem. A.U 130m2 A.T 715m2 13x55.**R\$ 500 mil** - R. Laranjeiras do Sul, 1264. Nova York. 3 qtos, 2 salas, coz, bwc, A.S, garagem, AU. 90m², AT 368m² sendo 16x23.**R\$ 480 mil** - R. Belo Horizonte, 788. Centro. C/3 qtos, 2 salas, copa, coz, A.S., 2 bwc, churrasq, garag, 2 cobertas e 2 descobertas, A.U 160m² e A.T. 660m².**R\$ 480 mil** - R. Pres. Bernardes 3403. Centro. Terreno c/ 560m² sendo 14x40. Casa c/ 3 quartos + 1 suite, sl estar e jantar, coz., bwc, lav, hall de entrada, sobra de ter. na frente.**R\$ 435 mil** - R. Cuiabá, 964, Mª Luiza. 3 qtos, sala, coz, bwc, A.S, 1 vaga gar. AT 375m².**R\$ 420 mil** - R. Minas Gerais, 676 São Cristóvão, 4 quartos, sendo 1 suite, sala, bwc, cozinha, área de serviço, varanda, churrasqueira, 1 vaga de garagem, 4 vagas de garagem descoberta. A.U 276,01 m² A.T 400 m².**R\$ 420 mil** - R. Treze de maio, 2412 Country, 3 quartos, sendo um suite, sala, bwc, cozinha, área de serviço, varanda, churrasqueira, 1 vaga de garagem, 1 vaga descoberta, A.U 121,33 m² A.T 200 m².**R\$ 395 mil** - R. Naipi, 91, Claudete. c/ 4 qtos, sendo 1 ste, 2 slas, coz., A.S, churrasq., 1 vg de gar. coberta e 2 descob., c/ 200,00 m² A.U e 541,80 m² A.T.**R\$ 390 mil** - Marinas de Santa Helena, 16 Rua Tucunaré Lote 16 Qd 0 Centro, Santa Helena. 3 quartos, sendo 1 suite, sala, sala de tv, bwc, cozinha planejada, área de serviço, varanda, churrasqueira, 1 vaga de garagem, 5 vagas descobertas, Piscina, semi mobiliada, A.U 230 m2 A.T 800 m².**R\$ 390 mil** - Rua Marechal Floriano 433, Vila Tolentino. 3 quartos, 2 salas, bwc, cozinha planejada, área de serviço, 1 vaga de garagem coberta, 2 vagas descobertas, A.U 179,84 m² A.T 420 m².**R\$ 380 mil** - Rua Marechal Floriano 433, Vila Tolentino. 3 quartos, 2 salas, bwc, cozinha planejada, área de serviço, 1 vaga de garagem coberta, 2 vagas descobertas, A.U 179,84 m² A.T 420 m²**R\$ 365 mil** - R. Maria Dolores da Mota, 558. 3 qrtos, sala, bwc, coz. planejada, A.S, edícula, churrasqueira, imóvel financeiro.**R\$ 350 mil** - R. Recife, 3165. Coqueiral. C/ 3 quartos, sala de estar e jantar, coz, bwc social, lavanderia, garagem, ter c/ aprox. 468m² A.c. de aprox. 128m²**R\$ 350 mil** - R. Joao Antonio de Matos, 370. Pion. Catarinenses. c/ 4 qtos, sendo 1 suite, 3 salas, coz., A.S., 2 bwcs, garagem, A.U 1743,10m2 A.T 186,00m².**R\$ 350 mil** - R. Casemiro de Abreu, 1284 Alto Alegre, 3 quartos, sendo 1 suite, sala, bwc, cozinha, área de serviço, varanda, churrasqueira, 1 vagas de garagem, 3 vagas de garagem descoberta, cerca elétrica, portão eletrônico, A.U 117,77 m² A.T 200 m².**R\$ 350 mil** - R. Coroados, 316 Jd. Santo Antônio, 3 quartos, sala, 2 bwc social, cozinha, área de serviço, churrasqueira, 2 vagas de garagem, 4 vagas de garagem descoberta, edícula. A.U 170 m² A.T 360 m².**R\$ 350 mil** - Rua Carlos de Carvalho, 944 Parque São Paulo, 3 quartos, 2 salas, bwc, cozinha, área de serviço, varanda, 1 vaga de garagem, 2 vagas de garagem descoberta A. U. 150 m² A.T 402 m²**R\$ 320 mil** - R. Carlos Chagas, 530. Pacaembu. Terreno com 480 m2 com casa em madeira de 101m2 averbado.**R\$ 320 mil** - R. Oito de maio, 521, Maria Luiza, 3 quartos, 2 salas, 2 bwc social, cozinha, área de serviço, 1 vg gar., 1 vaga de gar. descoberta. A.T 352,50 m² A.U 192 m²**R\$ 280 mil** - R. Europa, 2421, Brasília. C/ 3qtos, sendo 1 suite, 2 salas, copa, coz, A.S, churrasq, varanda, 2 vgs cob. e 2 desc. de garagem, A.U 220,00m2 e A.T 420,00m².**R\$ 275 mil** - R. Fagundes Varela, 711. Alto Alegre. 2 qtos, 1 ste, sala, coz, bwc social e serviço, churrasqueira, 2 vgs de garagem, portão eletrônico.**R\$ 270 mil** - R. Mar. Candido Rondon, 3765 Cancelli, 4 quartos, sendo 1 suite, cozinha, bwc, área serviço, churrasqueira, 2 vagas de garagem, A.T 372,60.**R\$ 270 mil** - R. Mar. Candido Rondon, 3765 Cancelli, 4 quartos, sendo 1 suite, cozinha, bwc, área serviço, churrasqueira, 2 vagas de garagem, A.T 372,60.**R\$ 250 mil** - R. Aparecida do Norte, 532, Pioneiros. C/ 3 qtos, sala, coz, bwc, área de serv. 1 vaga de garagem. A.U 75,89m2 e A.T 124,50m2.**R\$ 250 mil** - R. Curió, 646. Clarito. c/ 4 qtos sendo 1 suite. Salas, coz. bwcs. Área serv. 1 vaga garagem e estacionamento. AU 130,07 m2 AT 480,00m².**R\$ 250 mil** - R. Lisboa, 628, Cascavel Velho. c/ 2 qtos, sala, coz, lav, estacionamento para veículos, A.U 70,00 m2 e A.T 612,00m2 de terreno.**R\$ 250 mil** - R. Cisne Branco 1165, 3 quartos, sala, bwc, cozinha, área de serviço, varanda, 1 vaga de garagem. A.U 90 m2 A.T 390 m2.**R\$ 240 mil** - Av. Piquiri, 1862. C/ 3 qtos, 2 sla, coz, A.S., 2 bwc. A.c. 130 m², 450 m² A.T**R\$ 220 mil** - R. Xavantes, 360. St Cruz 3 stes, 2 slas, bwc soc., coz., A.S., 1 vg gar.**R\$ 220 mil** - R. Azaleia, 1466. Jd Guarujá. C/ 4 qtos, sala 2 ambientes, cozinha, A.S., 1 vg de garagem, terreno com 264m² e 140m² de A.C., possui churrasq.**R\$ 210 mil** - R. Ciro Monteiro, 529. Brasília. c/ 3qtos, sala, cozinha, A.S., churrasq, garagem 1 coberta 2 descobertas. A.U 110,00m2 A.T 360,00m².**R\$ 190 mil** - R. Fiorelo Scanagata, 218 Paulo Godoy. 2 quartos, sala, coz, bwc, 2 vg de garagem, terreno de 220m² e 90,28m² área construída.**R\$ 190 mil** - R. Aparecido Brame Pinho, 650 Padovani. 2 quartos, sala, copa, bwc, coz., A.S., varanda, 2 vagas de garagem descoberta, A.U 103 m² A.T 125 m²**R\$ 185 mil** - R. Azaleia, 1466. Jd. Guarujá. C/ 4 qtos, sala 2 amb, cozinha, A.S., 1 vaga de gar, terreno com 264m² e 140m² de área construída, possui churrasq.**R\$ 180 mil** - Rua Crisântemos, 545 Guarujá, 2quartos, 1 sala, sala de jantar, bwc, cozinha, A.S, churrasq., 2 vagas de garagem. A.T 288,84 m2 A.U 110 m²**R\$ 180 mil** - R. Danilo Paladini, 988 Santa Felicidade. 3 quartos, 2 salas, A.S., cozinha, 1 vaga de garagem. A. U 147,40 m² A.T 366 m²**R\$ 180 mil** - R. João Ribeiro Pinheiro, 1075. Clarito. c/3 qtos, salas, coz, A.S., bwc, 2 vagas de garagem. AU 99,98m² averbados AT 366,00m².**R\$ 170 mil** - Rua Comil, 397 jardim Veneza, 2 quartos, sala, bwc, cozinha, A.S., 1 vaga de garagem 2 vagas de garagem descobertas, A.T 360 m2 A.T 70 m²**R\$ 160 mil** - R. Antonina, 1314, Country Cond. Alfa Casa 01, c/2 quartos, sala, coz., A.S., 1 vaga de garagem descoberta. A.U 47,52m2 A.T 60,00m2**R\$ 160 mil** - R. Antonina, 1314, Country Cond. Alfa Casa 01, c/2 qtos, sala, coz, lav, 1 vaga de garagem descoberta .A.U 47,52m2 A.T 60,00m2**R\$ 150 mil** - Rua Josefina Galafassi Venturini, 787, Jardim Veneza, 3 quartos, sala, cozinha, área de serviço, edícula, A.T 180 A.U 83,70.**R\$ 150 mil** - R. Josefinha Galafassi Venturini, 787, Jardim Veneza, 3 quartos, sala, cozinha, área de serviço, edícula, A.T 180 A.U 83,70.**R\$ 150 mil** - Rua Emilio de Menezes 351 casa 351 Lua Nova l 3 quartos, sala, cozinha planejada, bwc, área de serviço, 1 vaga de garagem, 1 vaga de garagem descoberta, churrasqueira. A.T 141,41 A.U. 58**R\$ 140 mil** - R. Cruzeiro, 676. Jd Universitário. c/ 3 quartos, sala, coz, A.S., bwc, garagem, A.C 150m², A.T 468m².**R\$ 120 mil** - Rua Buenos Aires, 642 casa 11, Periolo, 3 quartos, sala. Bwc, cozinha, área de serviço, garagem descoberta, A.U 52,4 m² A.T 52,5 m².**R\$ 115 mil** - Rua Mawes, 1584. St Onofre. Lte 14 qdra 15 c/ 384m² - 12x32.**R\$ 110 mil** - R. Piquiri, 906 Condomínio Pantanal, 2 quartos, sala, Bwc, cozinha, A.S., churrasq., 1 vaga de garagem, cond. fechado. A.T 100 m2 A.U 48 m2.**R\$ 100 mil** - Casa 08 quadra 09 Cond. Pantanal 2 quartos, sala, cozinha, bwc, área de serviço 1 vaga de garagem. A.T 107,10 A.T 49,07**R\$ 85 mil** - Av. Piquiri, 906. Casa 11 Qdra 02ª. C/ 2 qtos, sala e cozinha, bwc, área de serviço. AT 49,00m².**R\$ 80 mil** - R. Canadá, 479, Quebec, c/ casa s/ averbação sendo A.U 70,00 m²**R\$ 1.500.000,00** - R. Surubi, Condomínio Marinas de Santa Helena, Santa Helena, 3 salas, 3 quartos sendo 3 suítes, cozinha, lavabo, bwc, sacada, área de serviço, churrasqueira, garagem, playground, salão de festas, A.t 1050 m² A.U 507m².**R\$ 990 mil** - R. Fagundes Varela, 2900 Recanto Tropical. 4 quartos, sendo 1 suite, closet, sala, sacada, cozinha, área de serviço, 2 vagas de garagem coberta, 2 vagas descobertas, Piscina. A.T 420 m2 A.U 398 m2.**R\$ 950 Mil** - Rua Souza Naves, 1293 Parque São Paulo, 3 salas, sala de tv, 4 quartos sendo um suite, cozinha planejada, 3 bwc social, 2 sacadas, área de serviço, churrasqueira 2 vagas de garagem, 2 vagas descobertas, edícula, piscina. A.U 219,95 m2 A.T 402 m2.**R\$ 750 mil** - R. Arlindo Oscar Carelli, 908, Continental Park. C/ 4 qtos, sendo 3 suítes, salas, coz, área serviço, churrasq, lavabo, bwcs, 2 vagas garagem. A.U 222,00m2 A.T 293,00m².**R\$ 700 mil** - R. Maranhão, 1294, Centro. 3 qtos, 1 suite c/ armários, 3 slas, bwc, coz, lavand, amplo terreno, região propícia e com possibilidade para uso comercial. Area Util 22

NOSSO NEGÓCIO É
FEITO DE **VALORES!**



DESTAQUE DE VENDA EM CASCAVEL



O Residencial Universitário
é uma excelente opção nas proximidades
da Faculdade Assis Gurgacz, em Cascavel - PR

Confira mais detalhes acessando o nosso site:
www.lokatell.com.br

Unidade com preço diferenciado, excelente investimento
com retorno garantido na locação para universitários.

Plantão de Vendas

9981-0034 / 3037-3137

vendas@lokatell.com.br



TERRENOS

- R\$ 3.200.000,00** - R. Carlos de Carvalho, 4172 Lote 001D Quadra 0140 área total 1.332,50 m2 em frente ao Hosp. Saleté
- R\$ 2.500.000,00** - Rua Estados Unidos esquina com Rua Bolívia. 6 Terrenos lotes 12/13/14/15/16/17 Qd 04 com Área Total 2.646 m².
- R\$ 1.800.000,00** - R. Bento Mussurunga, 1189, Brasília, c/ 4.130,00 m2 Lote 208 Quadra 208E.
- R\$ 1.200.000,00** - Br 277 Próximo Trevo Carelli. Área de 1.382m², marginal de BR, Área Comercial, 03 terrenos. Excel. localização.
- R\$ 1.100.000,00** - R. Marechal Floriano. Vila Tolentino. Com área 1936m² lote 04 quadra 436. Excelente localização.
- R\$ 900 mil** - R. Portugal. VL Jaraguá. Lotes 19,20,21,22,23 e 24 da Quadra: 13. Terreno Residencial e Comercial. A.t de 2839 m².
- R\$ 600 mil** - R Itália, 1142, Cascavel Velho. C/ sla e apart, At. 372m².
- R\$ 480 mil** - Terreno c/ casa R: Pres. Bernardes, 3403. Centro. Á.T. 560 m².
- R\$ 440 mil** - R: Domiciano Theobaldo Bresolin esq. c/ Rua Europa. C/residência de 69,22m², med. A.t 410,20m². Lote 01 quadra 17.
- R\$ 430 mil** - Av Piquiri, 1060 Brasmadeira. Ter. c/ 825,00 m2. 15x55.
- R\$ 420 mil** - R. Frei Maximiano Kolbe, 170 Lt 09 Qd 15, A.T 806,79m2
- R\$ 400 mil** - Av. Estados Unidos. Lot. das Nações. Lt 04 da Qd 04 com área de 360m²
- R\$ 400 mil** - Av. Estados Unidos. Loteamento das Nações. Lt 05 da Qd 04 com área de 360m²
- R\$ 355 mil** - Rua Tito Muffato, Lote 11 Quadra 10, Santa Cruz Condomínio Fechado, Excelente localização, A.T 597,46 m2
- R\$ 350 mil** - R. Colonização, Nova Cidade, A.T 825 m²
- R\$ 350 mil** - R. Major Oscar Pereira, 132. Vila Tolentino. Lt 06 qdra 19 c/ área de 539,50m² c/ 2 casas.
- R\$ 340 mil** - R. Tito Muffato Lt 11 Qd 10 Con. Fech., A.t 597,46 m2.

R\$ 330 mil - Rua Cuiabá, 4191 Lote 010R Qd 010 376,20 m².
R\$ 255 mil - R. Em. Afonso da Silva, 372, Região do Lago. Lote 022 quadra 0005 com 377m2.

- R\$ 250 mil** - R. Terra Roxo, 804 lote 15 quadra 14, A.t 520 m2 13x40
- R\$ 210 mil** - R. Pr Carlos Nitzko frte nº 224 Reg. Lago 3, A.T 364 m²
- R\$ 180 mil** - R. Guilherme Ludovic Ceriulli, 210, Cascavel Velho, 360m2 12x30 com Casa.
- R\$ 155 mil** - Cond. Paysage. Lote 276 com 10x20 200m².
- R\$ 150 mil** - Cond. Paysage Felicitá - Lote 206 com 200m² 10x20.
- R\$ 100 mil** - R. Blumenau. Jd. Universitario. 224m² 1/2 ter. c/ casa.
- R\$ 85 mil** - R. Presidente Joao Goulart, 516, Lote 10 quadra 12 Possui casa de madeira A.T 240 m²
- R\$ 80 mil** - R. Canadá, 479, Jd Quebec. C/ casa de 70 m² mista. AT 180m²
- R\$ 45 mil** - Terrenos em Santa Tereza do Oeste, Res. Ecoville, com varias opções de metragens a partir de 250,11m² e valores a partir de R\$45 mil.
- Consulte-nos** - Terrenos em Boa Vista Aparecida. Condomínio Ramos com várias metragens.



ÁREAS RURAIS

- R\$ 4.500.000,00** - BR 277 KM 106, Marginal, Casa Residencial / Comercial 770 m2 e Barracão com Escritório, Excelente área com 12.500 m2 de frente para BR 277, Santa Teresa.
- R\$ 3.900.000,00** - BR 277 KM 577 em frente a Ferropar, área com 24.800 m2 com 87 metros de frente p/ rodovia, com casa de alvenaria de aprox.. 160m2 excelente acabamento, c/ casa de madeira e casa para caseiro.
- R\$ 450 mil** - Chácara. Lagoa Camarim, 170, Lago Azul, área com 3.000 m2 e A.U 450,00m2



PONTOS COMERCIAIS

- R\$ 2.800.000,00** - Terreno com Estrutura Motel Br 369 Km 519 - C/ 15 suítes mobiliadas c/ garagens sendo 7 delas c/ hidro, área toda cercada, cerca elétrica, poço artesiano, lav. mobiliada, wi-fi, rouparia de cama e BWCs, Coz. c/ Armários. A.T. construída 1000m²
- R\$ 350 mil** - Sala Av. Brasil, 5347. Centro, ponto comercial atuando c/ segmento de moda há 02 anos com sólida clientela. Mobília e estoque.
- R\$ 300 mil** - Sala Av. Brasil 5431, 2 salas, almoxarifado e bwc social. Ponto comercial atuando no ramo de colchoes e moveis exclusivos Castor. A.t 150 m2



PREDIOS COMERCIAIS

- R\$ 1.200.000,00** - R. Júlio Prestes, 77. Pq. São Paulo. Barracão c/ casa, sendo terreno de 1296m² e 489m² de a.c.
- R\$ 680 mil** - R. Macarai, 1784, Floresta. Prédio inteiro sendo inferior sala comercial, 117 m² Piso sup. resid., 3 quartos, sendo 1 suíte, sala, coz, A.S., , despensa, bwc, Espaço gourmet c/ sacada e churras., A.U 360 m² A.T 369 m².
- R\$ 600 mil** - R. Itália, 1142. Jd. Itália. Prédio c/ sala comercial c/ área de 270m² construído, e 372m² de terreno. Contendo apartamento, porão, sala comercial.
- R\$ 420 mil** - R. Holanda, 929, cascavel Velho. Barracão com casa. 2 Terrenos de 360 m2 cada totalizando 720 m2 (24x30). Casa com 150 m2 e barracão com 190 m2.
- R\$ 300 mil** - Rua Claudia Galante Padovani, 1231 Barracão com Bwc, Escritório, Alarme. 250 M2.
- R\$ 200 mil** - R. Av. Brasil, 6459, Salas 33 e 34 no Edifício Centro Executivo Paraná. Com 81,08 m² A.U e 101,56m² A.T

**LIBERDADE
PARA ESCOLHER!**

Locação de imóveis
para o **Show Rural!**



Garanta uma renda extra para o seu começo de ano!

Já iniciamos as locações de imóveis mobiliados para o Show Rural 2016

(45) 3037-3137





WWW.LOKATELL.COM.BR
CASCABEL (41) 3037-3137
MARINGÁ (41) 3035-3137
TOLEDO (41) 3065-3037
CASCABEL: R. Carlos de Carvalho, 3380 Centro



A Lokatell tem o imóvel que nasceu para ser seu.

IMÓVEIS PARA LAÇÃO EM CASCABEL

Casas

- 380,00 - Alto Alegre. R. Flamboyant, 1151 (fundos) c/ qto, sala, cozinha, lavanderia, WC
400,00 - Alto Alegre. R. Flamboyant, 1151 (fundos) c/ qto, sala, cozinha, lavanderia, WC
400,00 - Porto Seguro. R. Pioneiros, 82 c/ qto, sala, cozinha, lavanderia, wc e estacion.

- 550,00 - Cascavel Velho - R. Trento, 369 c/ 2 qtos, sala, cozinha, lavanderia, wc e garagem
580,00 - Moradas Cascavel - R. Tranquilo Noro, 720 c/ 2 qtos, sala, coz., A.S., wc e estacionamento
600,00 - Faculdade. R. Integração, 58 c/ 2 qtos, sala, cozinha, lavanderia, wc e estacionamento

- 700,00 - Brasmadeira. R. Alvorada, 361 c/ 2 qtos, sala, cozinha, lavanderia, WC e estacionamento
700,00 - Esmeralda. R. Onix, 252 c/ 3 qtos, sala, cozinha, lavanderia, wc e garagem
720,00 - Pion Catarinense. R. Fernandes de Oliveira, 705 c/ 2 qtos, sala, coz., A.S., wc e garagem

- 1.000,00 - Jd. Canadá. R. Vol. da Patria, 4211 c/ 3 qtos + 1 ste, sala, coz., A.S., wc, garagem
1.000,00 - Cond. Terra Nova Cvel I. Av. das Torres, 186 c/ 2 qtos, sala, cozinha, lavanderia, wc e estacionamento
1.000,00 - Jd. Itamaraty. R. João Miotto, 797 c/ 3 qtos sendo 1 suite, sala, cozinha com armários

Casas Comerciais

- 980,00 - São Cristovão. R. Minas Gerais, 427 c/ 3 qtos, sala, cozinha, A.S., wc e estacionamento
1.500,00 - São Cristovão. R. Minas Gerais, 413 c/ 3 qtos sendo 1 suite, sala, coz., A.S., wc e gar.
2.200,00 - Coqueiral. Av. Brasil, 8855 c/ 3 qtos sendo 1 suite, 2 salas, coz., A.S., varanda, churras.

Sobrados

- 650,00 - Itamaraty. R. Edson Beler de Oliveira, 540 c/ 2 qtos, sala, coz., A.S. wc e garagem
850,00 - Neva. R. Vitoria, 2007 c/ 03 qtos sendo 01 ste, coz., A.S., lav., wc, 01 vaga de garagem
850,00 - Neva. R. Sergio D'Alma de Holanda, 1733 (fundos) c/ 3 qtos, sala, coz., A.S., wc, gar.

Apartamentos

- 300,00 - Res. Universitário. Av. Fag. 212 kitnetes sem mobilia a partir de
330,00 - Faculdade. R. Administracão 690 c/ qto, sala, cozinha, lavanderia e estacionamento, água, condomínio e IPTU e lico incluso no valor do aluguel
400,00 - Res. Universitário. Av. Fag. 212 c/ quarto, sala, cozinha, lavanderia, wc.

- 480,00 - Ed. Asahi. R. Edson Luiz Favarin, 1037 c/ 2 qtos, sla, coz.,WC e estac., s/ cond.
480,00 - Ed. Don Otavio. R. Otello C. Castilho, 1038 c/ 2 qtos, sala, coz., A.S., wc e gar.
490,00 - Res. Universitário. Av. Fag. 212 com qto, sala, cozinha, lavanderia, WC, sacada

- 600,00 - Res. Oreste. R. das Palmeiras, 4140 c/ 3 qtos, sala, cozinha, lavanderia, wc e garagem
600,00 - Res. Oreste. R. das Palmeiras, 4140 c/ 3 qtos, sala, cozinha, lavanderia, wc e garagem
600,00 - Res. Oreste. R. das Palmeiras, 4140 c/ 3 qtos, sala, cozinha, lavanderia, wc e garagem

- 700,00 - Ed. Araguaia. R. Barao do Rio Brco, 1152 c/ 02 qtos, wc, coz., A.S. e 01 vaga de gar. cob.
700,00 - Centro. Av. Brasil, 4251 c/ 2 qtos, sala, cozinha, WC, sacada e garagem
700,00 - Res. Aguas Claras. R. Marechal Deodoro, 1563 c/ 2 qtos, sala, coz., A.S., wc, sacada e garagem

- 800,00 - Ed. Alameda. R. Vic. Machado, 1280 c/ 3 qtos sendo 1 ste, sala, coz., A.S., WC, sac. e gar.
800,00 - Ed. Apolo. R. Parana, 950 c/ 2 qtos, sala, coz., A.S., wc, sacada c/ churrasq. e garagem
800,00 - Res. Recife, 741 c/ 3 qtos sendo 1 suite, sala, coz./ armários, A.S., wc, sacada e garagem

- 900,00 - Ed. Roma. R. JK, 1611 c/ 2 qtos, sala, cozinha com armários, wc, sacada e garagem
900,00 - Ed. Recife. R. Recife, 741 c/ 3 qtos sendo 1 suite, sala, coz., A.S., wc, sacada e garagem
900,00 - Ed. Ille de France. R. Mato Grosso, 1680 c/ 3 qtos sendo 1 ste, sala, coz., A.S., wc e gar.

- 1.000,00 - Ed. San Fernando. R. Souza Naves, 4081 (DUPLIX) c/ 3 qtos sendo 1 suite, sala, cozinha com armários, lavanderia, wc, sacada, varanda com churrasqueira, 2 garagens
1.000,00 - Ed. Dona Adelia. R. São Paulo, 869 c/ 03 qtos sendo 01 suite, sala, sacada, wc social, cozinha planejada, dep. de empregada, área de serviço, lavabo, 02 vagas de garagem

- 1.200,00 - Ed. Los Angeles. R. Dom Pedro II, 2199 c/ 3 qtos sendo 1 suite, sala 2 ambientes, cozinha, lavanderia, wc, sacada, garagem, SEMI MOBILIADO
1.250,00 - Santos Dumondt. R. Mato Grosso, 2488 c/ 2 qtos sendo 1 suite, sala, cozinha, lavanderia, wc, sacada, SEMI MOBILIADO e SEM VAGA DE GARAGEM
1.250,00 - Ed. Don Verona. R. Rio Grande do Sul, 748 c/ 3 qtos sendo 1 suite, sala, cozinha, lavanderia, wc, sacada e garagem

- 1.350,00 - Ed. Don Verona. R. Rio Grande do Sul, 748 c/ 3 qtos sendo 1 suite, sala, cozinha, lavanderia, wc, sacada e garagem
1.350,00 - Ed. Sant Paul.R. Rio de Janeiro, 1405 c/ 3 qtos sendo 1 suite, sala, cozinha, lavanderia, wc, sacada e 2 garagens, SEMI MOBILIADO
1.400,00 - Ed. Solar Du Parc. R. Uruguai, 570 c/ 3 qtos sendo 1 suite, sala, cozinha com armários, lavanderia, WC, sacada com churrasqueira e 2 garagens

Salas Comerciais

- 600,00 - Centro Integra. R. Souza Naves, 3094 (20m²)
600,00 - Ed. Darceu Godoy. R. Presidente Bernardes, 1807 (27m²)
700,00 - Alto Alegre. R. Casemiro de Abreu, 472 (55m²)
700,00 - Alto Alegre. R. Casemiro de Abreu, 404 (55,46m²)

- 788,00 - Coqueiral. R. Recife, 3619 (100m²)
850,00 - Centro. R. Presidente Bernardes, 2512 (88m²)
900,00 - Floresta. R. Maracá, 1784 (117m²)
950,00 - Centro. R. Recife, 2276 (35m²)
1.300,00 - Centro. R. Castro Alves, 1374 (96m²)

- 1.400,00 - Santo Onofre. R. Caraiabas, 240 (130m²) com 3 salas e WC
1.500,00 - São Cristovão. R. Mato Grosso, 904 (70m²)
1.500,00 - Santa Cruz. R. Nhamiquaras, 1634 (120m²)
1.500,00 - Centro. R. São Paulo, 849 (64m²)
1.800,00 - Pq. São Paulo. R. Padre Anchieta, 630 (144m²)

- 2.000,00 - Centro. R. Marechal Candido Rondon, 1210 (70m²)
2.500,00 - Centro. R. Erechim, 679 (125m²)
3.000,00 - Centro. R. Curitiba, 105 c/ toda a estrutura pronto para estac., com escritório e WC.
3.800,00 - Centro. R. JK, 373 (150m²)
3.900,00 - Nova York. Avenida Rocha Pombo, 1122 (253m²)

- 4.000,00 - Alto Alegre. R. Uruguai, 386 (410m²)
4.000,00 - Centro. R. Erechim, 679 (237m²)
4.000,00 - Centro. R. Vitoria, 2699 (250m²)
4.500,00 - Nova Cidade. R. Rio da Paz, 2423 (620m²)
5.000,00 - Centro. R. Erechim, 679 (250m²)
5.500,00 - Centro. R. Erechim, 1441 (300m²)

- 6.000,00 - Centro. R. Rio Grande do Sul esquina com R. Duque de Caxias (170m²)
6.000,00 - Centro. R. Duque de Caxias esquina com R. Rio Grande do Sul (169m²)
6.500,00 - Centro. Av. Tancredo Neves, 824 (433m²)
7.000,00 - Centro. Av. Barao do Cerro Azul, 1220 (322,34m²)
8.000,00 - Alto Alegre. R. Paraguay, 1041 (580m²)
8.000,00 - Alto Alegre. R. Paraguay, 605 (barracão 320m² e sala comercial 180m²) portão eletrônico, cerca elétrica, pátio

Superiores

- 260,00 - Ed. Juliana. R. Recife, 134 c/ 2 salas, wc e sacada
300,00 - Ed. Don Nicola. R. Duque de Caxias 674 c/ dif. tamanhos e em dif. andares
380,00 - Ed. Juliana. R. Recife, 134 c/ 2 salas, wc e sacada



Gaucha
imobiliária

Fone: 3225-1233 - Fax 3333-8316

RUA PERNAMBUCO, 54 - CENTRO

e-mail: contato@imobiliariagaucha.com.br / www.imobiliariagaucha.com.br

VENDAS

**PLANTÃO: 9972-2848 | 9972-0258 |
9972-2088 | 9978-4894**

CASAS, SOBRADOS E APARTAMENTOS

SOBRADO COM 302,00M

Rua Guaira 1107, Tropical, com 01 suite master, 02 suites, sal de jantar/estar, sala TV, copa, cozinha, lavabo, sacada, área de serviço, 04 garagens, aquecimento, sotao, churrasqueira, canil ,piscina aquecida, salão de festas. Valor Consulte-nos

SOBRADO COM 200M²

Rua Natal, 1454 - Centro - 03 suítes, 01 quarto, sala de jantar / estar, bwc, cozinha, área de serviço, 02 garagens, bwc, empregada, churrasqueira, salão de festas. R\$ 500.000,00

SOBRADO COM 397,00M²

Rua Machado de Assis, Região do Lago I, 01 suite master, 02 suítes, sala de jantar/estar, sala de TV, escritório, bwc, copa, cozinha, lavabo, 03 sacadas, área de serviço, 06 vagas de garagem, aquecimento, churrasqueira, depósito, piscina, salão de festas. valor CONSULTE-NOS

CASA 180M²

Rua Engenharia, 310, Jd Universitário, suite, 2 qtos, sala jantar/estar, bwc, coz. área serv., 3 gar, churr., depósito, salão de festas. R\$ 385.000,00

CASA COM 142,44

Rua Marechal Cândido Rondon, 1409 - Centro - com 01 suite, 02 quartos, sala de jantar/estar, sala tv, bwc, copa, cozinha, área de serviço, 02 garagens, churrasqueira, depósito. R\$ 550.000,00

SOBRADO COM 320,00M²

Rua Tarquinio Joslin dos Santos, Jd Maria Luiza, com 01 suite master, 01 suite, 02 qtos, sala jantar/estar, sala TV, escrit, bwc, copa, coz, lav, sacada, dep emp, área serviço, 04 gars, aquec, semi-mobiliado. R\$ 1.050.000,00

02 CASAS

Rua Presidente Bernardes nº898, casa frente com 90,00m² em alvenaria com 03 quartos, sala estar, bwc, copa, cozinha, área de serviço, casa dos fundos com 100,00m² em madeira com 03 quartos, sala, cozinha bwc, lavanderia. R\$470.000,00

CASA COM 90,00M²

+ 50,00m² de edícula, Rua Terra Rocha 1220, Jd Nova York, com 01 suite, 02 quartos, sala de estar, copa, cozinha, área de serviço, 01 garagem, bwc empregada. R\$ 360.000,00

CASA COM 345,00M²

Rua Cuiabá, Jd Maria Luiza, com 01 suite, 05 quartos, sala de jantar/estar, sala de TV, escritório, 02 bwc (01 com Hidro), copa, cozinha, área de serviço, 05 garagens, bwc empregada, aquecimento, churrasqueira, depósito, piscina, salão de festas. R\$ 1.000.000,00

CASA COM 170,00M²

Rua das Orquídeas 205, Guarujá, com 01 suite, 04 quartos, sala de jantar/estar, bwc, cozinha, área de serviço, 01 garagem, bwc empregada, churrasqueira. R\$ 270.000,00

CASA COM 200,00M²

(averbado), Condomínio Plantar, Boa vista da Aparecida, com 01 suite, 04 quartos, sala de jantar/estar, copa, cozinha, dep. empregada, área de serviço, 02 garagens, aquecimento, churrasqueira, piscina, salão de festas, semi-mobiliado.

SOBRADO COM 380,00²,

Rua Souza Naves, esquina com rua Belo Horizonte, centro. Com 1 suite, 2 quartos, sala de jantar/estar, sala de TV, escritório, 02 bwc, copa, cozinha, lavabo, sacada, área de serviço, 02 garagens, aquecimento, churrasqueira, depósito. R\$ 830.000,00

SOBRADO COM 214M

Rua Visconde do Rio Branco, Centro, com 01 suite, 02 quartos, sala de jantar/estar, sala TV, escritorio, copa, cozinha, 03 bwcs, lavabo, sacada, área de serviço, 04 garagens, aquecimento, churrasqueira, semi-mobiliado. R\$ 600.000,00

CASA COM 370,00M

Rua Recife, centro - com 02 suítes, 03 quartos, sala de jantar/estar, sala tv, escritório, bwc, copa, cozinha, biblioteca, área de serviço, 04 vagas de garagem, churrasqueira, piscina, salão de festas. R\$ 1.280.000,00.

ED. CURITIBA RESIDENCE

Em construção, Rua Curitiba, Neva, 1º apart. c/ 100,30m², 2 qtos, 2 salas, lavabo, bwc, coz., lavand., sacada c/ churrasq. e 1 gar. ; 2º apart. 142,80m², suite, 2 qtos, bwc, 2 salas, coz., lavand. e 2 gar, CONSULTE-NOS. Entrega da obra para Dezembro de 2015.

ED. LE PRESTIGE 291,5M²

R. Goiás, Country. Suite Master, 2 suítes, 4 salas, lavabo, sacadas, cozinha, lavanderia, dep. empregada, depósito, 3 vagas de garagem, ótima área de lazer em amplo terreno. Entrega da obra para Maio / 2015. Valor R\$ 1.162.000,00

ED VILLA MEDINE COM 297,77M²

Rua Minas Gerais 1930, Centro, com 01 suite master, 02 suítes, sala de jantar/estar, sala de TV, copa, cozinha, lavabo, sacada, área de serviço, 03 garagens, aquecimento, churrasqueira, sala de jogos, piscina, play ground, salão de festas, semi mobiliado. VALOR CONSULTE-NOS

EDIFÍCIO ZARA

Prédio de aptos em construção. R.: Natal, Centro, unidades com 3 quartos e com metragens de 76m² a 94m², com valores de R\$ 209.000,00 a R\$ 229.000,00, condições a consultar.

APTO ED ERONDINA GOTARDO

Com 130,00m², Rua Pernambuco 861, Centro, com 01 suite, 02 quartos, sala de jantar/estar, bwc, copa, cozinha, área de serviço, 01 garagem, aquecimento, play ground, salão de festas. R\$ 340.000,00

APTO COM 226,00M²

Ed Porto Seguro, Rua Joao Pessoa, com 01 suite, 02 quartos, sala de jantar/estar, bwc, cozinha, lavabo, sacada, dep empregada com bwc, área de serviço, 02 garagens, aquecimento, depósito, sala de jogos, piscina, play ground, salão de festas, moveis embutidos. R\$500.000,00

ED MARINI, COM APTOS DE 145M²A

148M², 01 suite, -2 quartos, sala de jantar/estar, bwc, sacada com churrasqueira, área de serviço, 02 garagens, aquecimento, salão de festas. valores de R\$ 387.000,00 a R\$ 421.000,00.

ED. JOÃO BATISTA CUNHA

Com 167,51m - Rua Riachuelo 2420, Centro, com 01 suite, 02 quartos, sala de jantar/estar, cozinha, sacada, área de serviço, 02 garagens, churrasqueira, depósito, piscina, playground, salão de festa. R\$ 460.000,00.

ED. RESID. CRISTAL

Com 92m², Rua João de Matos, 1145 - Jardim Cristal. Com 03 quartos, sala de jantar / estar, bwc, cozinha, área de serviço, 01 garagem, churrasqueira. R\$ 200.000,00

CASA COM 742,00M²

com 05 quitinetes (fundos), e uma sala comercial pequena (frente), Rua Antonina nº 265, Centro. R\$ 550.000,00

ED. AUGUSTUS

Com 180,00m², Rua da Bandeira 927, com 01 suite, 02 quartos, sala de jantar/estar, cozinha, bwc, sacada com churrasqueira, área de serviço, 02 vagas de garagem. VALORES CONSULTE-NOS

APARTAMENTO 81,00M²

Residencial Lokatell, Rua Vitória, 1735, Neva, com 02 quartos, sala tv, bwc, cozinha, área de serviço, 01 garagem, churrasqueira, salão de festas. R\$ 198.000,00

APTO COM 93,83M

Ed. San Fernando, Rua Souza Naves, Centro - com 01 suite, sala de jantar/estar, cozinha, área de serviço, 01 garagem, churrasqueira, semi-mobiliado. R\$ 180.000,00.

SALAS COMERCIAIS

LOJA DE CONFECÇÕES

Dentro do Supermercado Irani com 68,00m², Rua Papagaios, Jardim Floresta. (a venda é do estoque e instalacoes, ou so instalacoes estuda-se valor).

Barracão Comercial com 291,00m² - Rua Nilo Peçanha, nº 90. Pq. São Paulo. R\$ 450.000,00

Mercado Avenida Gralha Azul, Guarujá. Vendo Ponto, instalações e estoque, em funcionamento, com grande clientela. R\$ 90.000,00

MOTEL CASCATA, COM 700,00M, PR 484 KM 07
Quedas do Iguaçu, com instalações completas (08 quartos), casa para residenciais, dependencia de funcionários, ótima lucratividade. R\$ 1.110.000,00

TERRENOS

Lote com 250,00m², Rua Expresso Norte esquina com Panamá, Loteamento Florais do Paraná. R\$ 110.000,00

Lote com 250,00m², Rua Expresso, Loteamento Florais do Paraná. R\$ 100.000,00

Lotes no Condomínio Jardins de Monet, Rua Eça de Queiroz, nº 35, Alto Alegre. Condomínio com infraestrutura completa, portaria 24h, área de festas equipada, piscina, espaço fitness, playground, espaço zen e jardins. **Valores: Consulte-nos.**

Lote 372m² com casa mista no fundo. Rua Itália, 1197, Jd. Europa, R\$ 140.000,00

Terreno com 366,00m², Rua Soldado Luiz Gonzaga, Jardim Petropolis. R\$70.000,00

Terreno com 640,00m², Rua Rio de Janeiro, Centro, Proximo ao Colégio Santa Maria. R\$750.000,00

Lote com 469,90m², Rua Natal 2552, Tropical, com casa simples mais piscina fundo do lote, 03 quartos, sala estar, bwc, área de serviço. R\$ 470.000,00



Elso Thomann Imóveis

Rua General Osório, 2960 - Cascavel - PR

(45) 3035-1600

Credi - 25511

Sua garantia imobiliária.

site: www.elseimoveis.com.br

Horário de atendimento: Seg à Sex: 8h30 ao 12h; 13h30 às 18h; Sáb 09h ao 12h.

VENDAS SOBRADOS

Centro - Rua Castro Alves - Área construída 280,00m2, 1 suíte, 2 quartos, sala estar / jantar, bwc social, lavabo, cozinha, área de serviço, área coberta com churrasqueira, piscina, cerca elétrica, portão eletrônico, 2 vagas de garagem coberta **R\$ 1.200.000,00**

Ciro Nardi - Rua Curitiba - Imóvel de esquina - parte superior c/ 01 suíte, 02 quartos, 01 bwc, escada em ipê, parte baixa: 01 sala, 01 sala de entrada, 01 sala de jantar, 01 cozinha, 01 bwc social, dependência de empregada c/ bwc, depósito, área de serviço, jardim de inverno, garagem (2) **R\$ 700.000,00**

Country - Rua Voluntários da Pátria - 1 suíte com hidro, 3 dormitórios, sala 2 ambientes, cozinha com armários, WC social, área de serviço, dep. de emp., 2 vagas de garagem, aceita imóvel em Curitiba **R\$ 550.000,00**

Vila Tolentino - Rua Castro Alves - 1 suíte, 2 dormitórios, tendo 4º dormitório ou escritório, sala de estar/jantar, copa, cozinha, lavanderia, WC social, WC serviço, 2 despensas, 2 vagas de garagem cobertas e fechadas, quintal. Área do terreno 224,25m² e área construída de 190,81m² **R\$ 480.000,00**

Neva - Rua Visconde do Rio Branco - IMÓVEL NOVO - Condomínio Fechado - 1 suíte c/ sacada, 2 dormitórios, bwc social, área de serviço, sala, copa, cozinha, lavabo, 2 vagas de garagem paralelas, churrasqueira coberta, área construída 166,00m2, piso em porcelanato, acabamento em gesso **R\$ 395.000,00**

Nova Iorque - Rua Nova Santa Rosa, 1053 Sob. 02 - 1 suíte, 2 dormitórios, sala, cozinha, área de serviço, lavbo, wc social, 1 vaga de garagem. A/C aprox. 90m² terrenos aprox. 120m² **R\$ 345.000,00**

Canadá - Rua Uruguiana, área total 78,00m2 com 3 dormitórios, sala, cozinha, bwc social, lavabo, área de serviço, sacada, 2 vagas de garagem sendo 1 coberta **R\$ 220.000,00**

Country - Condomínio residencial com ARQUITETURA ECOSSUSTENTÁVEL e SEGURA. Constituído por 02 residências triplex, geminadas, 270m2 cada, com sótão e VISTA PANORÂMICA da cidade; Possui aquecimento solar, água quente na cozinha, lavanderia e em todos banheiros, sistema de captação e armazenamento de água da chuva, sistema de resfriamento do ambiente por energia geotérmica e ventilação natural cruzada; clarabóia de iluminação natural com vidros LOW-EMISSION e grandes áreas em vidro que permitem considerável ECONOMIA DE ENERGIA ELÉTRICA; ÁRVORE centenária adaptada à arquitetura; telhado shingle com isolante térmico; jardim de inverno; portas externas, janelas e paredes duplas com ISOLAMENTO TERMO-ACÚSTICO; iluminação noturna, TECNOLOGIA LED; piso em porcelanato polido; persianas embutidas, portas laqueadas, janelas de sótão italianas com vidro duplo termo-acústico; parapeitos e corrimãos em inox; vidros de SEGURANÇA temperados, laminados, resinados e com TECNOLOGIA LOW-E; iluminação de emergência; sistema de aterramento e pára-raios; preparação para sistema de alarme com sensores embutidos em todos os acessos; CERCA ELÉTRICA COM ALARME em todo o perímetro; lareiras convectors com recuperador de calor; chaminé em inox para fogão a lenha; sala de jogos e escritório no sótão, amplas sacadas; salas com pé-direito duplo e mezanino; 4 banheiros e 5 quartos por unidade, terreno de esquina com 800m2 a 200m do Country Club. Construção averbada nas matrículas. **CONSULTE-NOS**

CASAS

Centro - Rua General Osório - uma quadra do Hospital Policlínica, Ótima localização, região de clínicas, terreno com 525,00m2 (15 x 35) com benfeitoria. Frente: casa alvenaria com 99,87m2. Fundos: casa madeira com 67,68m2 **R\$ 980.000,00**

Maria Luiza - Rua Pedro Dal Pra - 1 suíte c/ closet e varanda, 2 demi-suíte, sala, copa, cozinha c/ armários, lavabo, área de serviço c/ armários, espaço gourmet c/ churrasqueira, piscina c/ aquecimento, garagem fechada para 2 carros, 1 vaga garagem aberta coberta, portão eletrônico, cerca elétrica **R\$ 850.000,00**

Vila Tolentino - Rua Marechal Cândido Rondon - terreno com 935m² com casa em madeira **R\$ 800.000,00**

Coqueiral - Rua Flamboyant, - Terreno 444m2 com 1 casa em alvenaria na frente c/ 80m2 c/ 3 dormitórios, sala, cozinha, bwc social, área de serviço, 2 vagas de garagem + 6 quitinetes nos fundos com entrada separada **R\$ 600.000,00**

Centro - Rua Belo Horizonte, - casa com 1 suíte, 2 quartos, sala, copa, cozinha, lavanderia, WC social, edícula c/ churrasqueira, ws, 1 quarto, canil. Área construída de aprox. 186m² **R\$ 600.000,00**

Parque São Paulo - Rua Campos Sales - terreno 504m², casa em alvenaria com 3 dormitórios, sala, cozinha, despensa WC social, 2 vagas de garagem, amplo quintal **R\$ 450.000,00**

Alto Alegre - Rua Casemiro de Abreu, á/c de 95,38m² com 1 suíte c/ banheiro de hidromassagem, 2 dormitórios, sala, copa, cozinha c/ armários, 2 vagas de garagem sendo 1 coberta, edícula com 25m2 com churrasqueira e lavanderia. **R\$ 375.000,00**

Canadá - Rua Lageado, 537b - casa nova com á/c de 105m², contendo 1 suíte, 2 dormitórios, sala, cozinha, WC social, 2 vagas de garagem, edícula nos fundos com churrasqueira, lavabo e lavanderia **R\$ 360.000,00**

Vila Tolentino - Rua Carlos de Carvalho - 3 dormitórios, sala/copa, cozinha, WC social, despensa, área de serviço, churrasqueira, depósito, WC de serviço, 2 vagas de garagem. Amplo quintal nos fundos **R\$ 350.000,00**

Jd. Padovani - Rua Claudia Galante Padovani, 1400 - com 1 suíte, 2 dormitórios, sala, copa, cozinha, wc social, despensa, área de serviço, garagem, churrasqueira **R\$ 320.000,00**

Parque São Paulo - Rua Fernando Costa - 4 dormitórios, sala, cozinha, WC social, área de serviço 2 vagas de garagem, quintal nos fundos. Terreno com 504m² **R\$ 300.000,00**

Jardim Padovani - Casa com barracão - Rua Elias Maximiliano, - casa com 02 dormitórios, sala, cozinha, WC social. Barracão 10X10 com banheiro e despensa **R\$ 285.000,00**

Jardim Metropolitano - Casa nove em fase de acabamento - Rua Luiz Venturim - 1 suíte, 2 dormitórios, sala, cozinha, bwc social, área de serviço, 1 vaga de garagem coberta, quintal nos fundos **R\$ 280.000,00**

Santa Cruz - Rua Kamayuras - Terreno com 2 casas em alvenaria sendo: frente: 2 quartos, sala, cozinha, bwc social, área de serviço, garagem; fundos: 3 quartos, sala, cozinha, bwc social, área de serviço. Terreno com 366,00m2 (12 x 30,50) **R\$ 280.000,00**

Canadá - Res. Vancouver - Rua Vicente Machado, 3557 casa 04 - 1 suíte, 2 quartos, sala, cozinha planejada, bwc social, 2 vagas de garagem, piso em porcelanato. Imóvel com aprox. 100m² **R\$ 265.000,00**

Santa Felicidade - Rua Luiz Augusto Pereira, 516 - Casa em alvenaria com 104m² com 3 dormitórios, sala, cozinha, wc social, área de serviço, despensa, 1 vaga de garagem. Terreno com 366m² **R\$ 265.000,00**

Jardim Padovani - Rua André de Barros, 1284 - casa em alvenaria com forro, 3 dormitórios, sala, cozinha, wc social, 2 vagas de garagem **R\$ 210.000,00**

São Cristóvão - Rua Paranavai - 3 dormitórios, sala, cozinha, bwc social, área de serviço, garagem, amplo terreno **R\$ 200.000,00**

14 de Novembro - Rua Souza Naves Sul, 433 - casa em alvenaria com aprox. 110m² contendo 3 dormitórios, sala, cozinha, wc social, área de serviço, despensa, 1 vaga de garagem **R\$ 180.000,00**

APARTAMENTOS

Ed. Gemini I - Rua São Paulo - APTO. FRENTE - 2 suítes sendo 1 master com hidro e 1 simples, 1 dormitório, sala jantar, sala estar, cozinha c/ armários, bwc social, lavabo, 2 sacadas sendo 1 c/ churrasqueira, área de serviço, despensa, 2 vagas de garagem **R\$ 900.000,00**

Ed. Filadelfia - Rua Rio de Janeiro - 1 suíte master com sacada, 2 dmi suítes, 1 dormitório, WC social, lavabo, sala de estar com sacada, sala de jantar com sacada, sala de TV com sacada, cozinha com móveis planejados, área de serviço, dep. empregada, 4 vagas de garagem. Apartamento semi mobiliado. Ed. Com portaria 24hs, 2 elevadores, 2 salões de festa, play ground **R\$ 800.000,00**

Res. Maria Isabel - Centro - Rua Rio de Janeiro - suíte mobiliada, 2 dormitórios, WC social, sala em L com mobília, sacada com churrasqueira, cozinha planejada, 2 vagas de garagem **R\$ 600.000,00**

Ed. Julia Park - Centro - Rua Machado de Assis - A/U 142,85m2, 1 suíte, 2 dormitórios, bws social, sala, cozinha, área de serviço, sacada c/ churrasqueira, 2 vagas de garagem paralelas, elevador **R\$ 595.000,00**

Ed. Saint Paul - Centro - Rua Rio de Janeiro - apartamento com 139,44m² contendo: 1 suíte, 2 dormitórios, sala, sacada com churrasqueira, WC social, área de serviço, 2 vagas de garagem. Portaria 24hs, elevador, piscina, salão de festas - ACEITA IMÓVEL EM CURITIBA **R\$ 380.000,00**

Ed. Imperial - Rua Hyeda Bagio Mayer, 2080 esquina com a Rua Marechal C. Rondon - 1 suíte, 2 dormitórios, sala/copa, cozinha com armários, sacada com churrasqueira, WC social, área de serviço com armários e 1 vaga de garagem **R\$ 370.000,00**

Ed. Laguna - Rua 13 de Maio - 1 suíte, 2 dormitórios, sala, cozinha, WC social, área de serviço, 2 vagas de garagem. Imóvel Novo **R\$ 338.000,00**

Res. Natal - Centro - Rua Natal - 98,42m2 de área total com: 1 suíte, 2 quartos, sala, cozinha, bwc social, área de serviço, 1 vaga de garagem coberta **R\$ 265.000,00**

Ed. Nuremberg - Cancelli - Rua Manaus, - 3 dormitórios, sala, cozinha, bwc social, área de serviço, 2 vagas de garagem **R\$ 190.000,00**

Res. Hannover - Rua Manaus - 2 dormitórios, sala, cozinha, bwc social, área de serviço, 1 vaga de garagem coberta, portaria 24 hrs, portão eletrônico, play ground, salão de festas **R\$ 150.000,00**

SALAS COMERCIAIS

Térrea Centro - Rua Souza Naves - Medindo 164,98m² sendo 154,57m² de área privativa e 10,41m² de área de uso comum. Sala 05: medindo 17,94m² sendo 16,81 de área privativa e 1,13m² de área de uso comum **R\$ 1.000.000,00**

Térrea Centro - Rua Santa Catarina região do Hospital Policlínica. cl 430m2 terreno com 800m2 esquina com Rua Carlos de Carvalho **R\$ consulte 3035-1600.**

Barracão e casa - Rua Cuiabá esq. com Rua Silvino Blender - terreno com 390,00m² todo construído. Sendo 1 barracão de aprox. 190m² e casa em alvenaria frente para a Rua Silvino Blender **R\$ 1.000.000,00**

TERRENOS/CHÁCARAS

Terreno - Coqueiral - Final da Rua Fortaleza - Área própria para loteamento, com 7,42 hectares, ótima localização **R\$ 8.126.000,00**

Terreno - Centro - Rua Rio de Janeiro - 50 metros da Rua Marechal Cândido Rondon, com área de 840m² com uma casa em alvenaria de 120m² e uma casa de madeira nos fundos com 112m² **R\$ 1.680.000,00**

Terreno - Centro - Rua Rio de Janeiro, 1778 - Excelente terreno na região central com benfeitoria (Clínica de fisioterapia em pleno funcionamento). Terreno com 770,00m2 (22 x 35) área construída 318,00 m2 (sobrado misto) **R\$ 1.200.000,00**

Terreno - Centro - Rua Barão do Cerro Azul - área de 867,50m2 (15 x 57,50) em frente a UNIMED, com 2 casas em alvenaria **R\$ 1.250.000,00**

Terreno - Centro - Rua Paraná - com 362,50m², sendo 14,50m de frente para a Rua Paraná e 25m de profundidade **R\$ 1.000.000,00**

Terreno - Centro - Rua São Paulo - terreno com 350m² sem benfeitorias **R\$ 860.000,00**

Terreno - Centro - Rua Belo Horizonte, 283 - lote com cerca de 497m² (14,00 X 35,50) **R\$ 700.000,00**

Terreno - Neva - Rua Salgado Filho - com 487,5m² (15m X 32,5) **R\$ 500.000,00**

Terreno - Av. Papagaios - Jardim Clarito - Bairro Floresta - Área de 480,00m2 (12 x 40) **R\$ 300.000,00**

Terreno - Cancelli - Rua Terezina, 1891 - terreno de esquina com aprox. 182m² **R\$ 300.000,00**

LOCAÇÃO SOBRADOS

Parque São Paulo - Rua Hyeda Bagio Mayer, 1182 - 1 suíte master com hidro e closet com armários, 2 dormitórios, escritório, wc social, 2 salas, sala de TV, sala de jantar, cozinha mobiliada, lavabo, área de serviço, salão de festas com churrasqueira e wc, piscina 2 vagas de garagem cobertas **R\$ 2.600,00**

Parque São Paulo - Rua Sete de Setembro, 1502 - 1 suíte com hidro, 2 dormitórios, 2 salas, copa, cozinha, área de serviço, 3 vagas de garagem. Salão de festas com churrasqueira, cozinha, 1 quarto e WC social, quintal, piscina **R\$ 2.100,00**

Centro - Rua Osvaldo Cruz, 1606 - 1 suíte com banheiro, 2 dormitórios, sala, cozinha com armários, lavabo, WC social, área de serviço, churrasqueira, 2 vagas de garagem **R\$ 2.000,00**

Vila Tolentino - Rua Visconde de Guarapuava, 851 - 1 suíte c/ sacada e closet, 2 quartos sendo 1 c/ closet, bwc social, lavabo, sala c/ lareira, sala jantar, cozinha c/ armários, 2 vagas de garagem coberta, churrasqueira c/ bwc, despensa, área de serviço, quarto empregada, quintal nos fundos gramado, instalação para aquecimento solar, portão eletrônico **R\$ 1.800,00**

Região do Lago - Rua Santos Dumont, 509 - Sobrado 1 - 1 suíte, 2 quartos, bwc social, área de serviço, sala, cozinha, sacada, 1 vaga de garagem coberta **R\$ 1.300,00**

Cancelli - Rua Terezina, 1600 - 1 suíte com closet, 2 dormitórios, WC social, sala, cozinha, área de serviço, lavabo, churrasqueira, 2 vagas de garagem **R\$ 1.300,00**

Nova Cidade - Rua da Colonização, 1701 - 2 suítes, 1 dormitório, sala, cozinha, wc social, 2 vagas de garagem. Com aquecimento solar **R\$ 1.150,00**

Parque São Paulo - Rua Nilo Peçanha, 255 Sob 02 - 3 dormitórios, sala, cozinha, lavabo, WC social, área de serviço, 2 vagas de garagem **R\$ 1.000,00**

Canadá - Rua Uruguiana, 822 - 3 dormitórios, sala, cozinha, lavabo, WC social, área de serviço, 2 vagas de garagem sendo 1 coberta **R\$ 850,00**

CASAS

Casa Comercial - Centro - Rua Presidente Kennedy, 864 - Casa com 240m² e com terreno de 480m² (disponível a partir do começo de Setembro) **R\$ 2.500,00**

Centro - Rua Duque de Caxias, 66 - Casa em alvenaria com 204 m² com 1 suíte, 2 dormitórios, 2 salas, cozinha, WC social, 2 vagas de garagem, edícula **Comercial: R\$ 2.500,00 Residencial: R\$ 1.500,00**

Parque Verde - Rua Antonio Kucinski, 456 - 1 suíte, 3 dormitórios, 2 salas, cozinha, WC social, área de serviço, 3 vagas de garagem. Amplo quintal com depósito nos fundos **R\$ 1.500,00**

Maria Luiza - Rua Mascarenhas de Moraes, 539 Casa 3 - 3 dormitórios, sala, cozinha ampla, wc social, área de serviço, 2 vagas de garagem **R\$ 850,00**

Centro - Rua Curitiba, 227 casa fundos - 3 dormitórios, sala, cozinha, wc social, área de serviço, 1 vaga de garagem, quintal nos fundos **R\$ 750,00**

Universitário - Rua Furnas, 258 - 3 dormitórios, sala, cozinha, 2 wc sociais, área de serviço, garagem, churrasqueira com pia e armários **R\$ 750,00**

Santa Cruz - Rua Kamayuras, 479 (casa frente) - 2 dormitórios, sala, cozinha, WC social, área de serviço, 1 vaga de garagem **R\$ 620,00**

Parque Verde - Terra Nova III - Rua Angico, 532 casa 01 - 2 dormitórios, sala, cozinha, wc social, área de serviço, garagem sem cobertura **R\$ 500,00**

Cataratas - Rua Francisco Ignácio Fernandes, 51 - 3 dormitórios, sala, cozinha, wc social **R\$ 500,00**

Centro - Rua Belo Horizonte, 283 - casa em madeira com 2 dormitórios, sala, cozinha, WC social **R\$ 450,00**

APARTAMENTOS

Centro - Ed. Geraldo Saraiva - Rua Mato Grosso, 1825 apto 704 - 1 suíte, 2 dormitórios, sala, cozinha, lavabo, área de serviço, 2 vagas de garagem. Ed. com elevador e ampla área de lazer **R\$ 1.700,00**

Centro - Ed. Armando Rezende - Rua Olavo Bilac, 1251 - IMÓVEL NOVO - 1 suíte, 2 dormitórios, sala, cozinha, lavabo, BWC social, sacada com churrasqueira, 02 vagas de garagem **R\$ 1.700,00**

Centro - Ed. Geraldo Saraiva - Rua Mato Grosso, 1825 apto 901 - 1 suíte, 2 dormitórios, sala, cozinha, lavabo, área de serviço, 2 vagas de garagem. Ed. com elevador e ampla área de lazer **R\$ 1.650,00**

Tropical - Edifício JK - Rua Presidente JK, 1205 apto 205 - apartamento duplex - 2 suítes sendo 1 com armários, sala e cozinha com armários, lavabo, área de serviço, 2 vagas de garagem **R\$ 1.500,00**

Centro - Ed. Saint Paul - Rua Rio de Janeiro, 1405 apto 1004 - 21 suíte, 2 dormitórios, sala, cozinha, WC social, área de serviço, 1 vaga de garagem **R\$ 1.300,00**

Centro - Ed. Vinicius - Rua Paraná, 2056 - 11º andar, 1 suíte, 2 quartos c/ armários, bwc social, área de serviço, cozinha c/ armários, despensa, depósito, sala c/ sacada, 1 vaga garagem, piscina **R\$ 1.000,00**

Centro - Ed. Poletti - Totalmente mobiliado - 2 dormitórios, sala, cozinha, BWC social, área de serviço, 1 vaga de garagem **R\$ 1.000,00**

Centro - Ed. Marselha - Rua Duque de Caxias, 484 apto 404 - 1 suíte, 2 dormitórios, sala, cozinha, wc social, área de serviço, 2 vagas de garagem **R\$ 1.000,00**

Centro - Ed. Verona - Rua Duque de Caxias, 664 apto 21 - 2 dormitórios, sala, cozinha com armários, WC social, área de serviço, 1 vaga de garagem **R\$ 1.000,00**

Coqueiral - Ed. Hahmeyer - Rua Presidente J.K., 1227 apto 11 - 2 dormitórios, sala, cozinha, WC social, área de serviço, sacada com churrasqueira, 1 vaga de garagem **R\$ 900,00**

Centro - Ed. Dom Diego - Rua Rio de Janeiro, 464 apto 103 - 1 suíte, 2 dormitórios, sala, cozinha, WC social, área de serviço, 1 vaga de garagem **R\$ 850,00**

Centro - Rua Santa Catarina, 1009 - apto. 02 - 02 dormitórios, sala, coz. com armários, bwsc, área serviço, 01 vaga de garagem **R\$ 800,00**

Centro - Rua Carlos de Carvalho, 3157 apto 302 - 2 dormitórios, sala, cozinha, WC social, área de serviço, dep. de empregada com WC, 1 vaga de garagem **R\$ 800,00**

Centro - Av. Brasil, 6921 apto 102 - 2 dormitórios, sala e cozinha conjugados, área de serviço, wc social, 1 vaga de garagem **R\$ 800,00**

Ed. Limberger - Rua Francisco Ignácio Fernandes, 612 apto 33 - 2 dormitórios, sala, cozinha com armários e mesa, WC social, área de serviço, 1 vaga de garagem **R\$ 750,00**

Neva - Res. Bremen - Rua Pio XII, 1723 apto 18 bl C - 1 suíte, 2 dormitórios, sala 2 ambientes, cozinha com armários, área de serviço, 1 vaga de garagem **R\$ 750,00**

Maria Luiza - Ed. Torres Claras - Rua Cuiabá, 565 - 3 dormitórios, sala, cozinha com pia, área de serviço, WC social, 1 vaga de garagem **R\$ 750,00**

Centro - Ed. Dom Sgarlione - Rua Voluntários da Pátria, 1214 apto 101 - 1 suíte, 2 dormitórios, sala com sacada, cozinha, WC social, área de serviço 1 vaga de garagem. Prédio com elevador **R\$ 750,00**

Ed. Paraná - Rua Paraná, 3000 - AP 03 bl B - 02 dormitórios, sala, cozinha, WC social, sacada, ares de serviço, dep. de empregada com bwc, 1 vaga de garagem **R\$ 750,00**

Centro - Res. Natal - Rua Natal, 1080 apto 12 - 1 suíte, 2 dormitórios, sala, sacada, cozinha, wc social, área de serviço, 1 vaga de garagem **R\$ 750,00**

Country - Res. Nuremberg - Rua Manaus, 2074 apto A-13 - 3 dormitórios, sala/copa, cozinha, área de serviço, wc social, 2 vagas de garagem **R\$ 700,00**

São Cristóvão - Av. Brasil, 2732 ap 03 - 2 dormitórios, sala, cozinha, WC social, área de serviço, 1 vaga de garagem **R\$ 650,00**

Neva - Res. Lokatell - Rua Vitória, 1735 ap 44 - 2 dormitórios, sala, cozinha, wc social, área de serviço, 1 vaga de garagem. Prédio com elevador **R\$ 650,00**

Maria Luiza - RESIDENCIAL OU COMERCIAL - Rua Mobra, 589 - 1 dormitório, sala, cozinha, área de serviço, WC social, 1 vaga de estacionamento **R\$ 650,00**

Centro - Res. Santa Maria - Rua da Lapa, 2862 apto 04 Bl A - 3 dormitórios, sala, cozinha, WC social, área de serviço, 1 vaga de garagem **R\$ 650,00**

Fag - Ed. Maria Ortolan - Av. Brasil, 11794 - 2 dormitórios, sala, cozinha, área de serviço, WC social, 1 vaga de garagem (condomínio não permite animais) **R\$ 550,00**

São Cristóvão - Ed. Torre do Sol I - Rua José Bonifácio, 532 apto 92 - 2 dormitórios, sala, cozinha, WC social, área de serviço, 1 vaga de garagem **R\$ 550,00**

Residencial Marcia Regina - R. Marcia Regina, 01 Bl 03 apto 36 - 2 dormitórios, sala, cozinha, WC social, área de serviço, 1 vaga de garagem **R\$ 500,00**

Res. Bariloche - Rua Curitiba, 1639 apto 21 Bl 2 - 3 dormitórios, sala, cozinha, WC social, área de serviço, 1 vaga de serviço, 1 vaga de garagem **R\$ 500,00**

Parque Verde - Ed. Morada do Sol - Rua Jorge Lacerda, 777 - apto. térreo, 2 dormitórios, sala, cozinha, bwc social, área de serviço, 1 vaga de garagem **R\$ 480,00**

KITNETES

Fag - Rua João Kuloski, 488 - Unidades com e sem garagem - 1 suíte, sala, cozinha, área de serviço **R\$ 450,00**

Pacaembu - Av. Rocha Pombo, 1336 - 02 unidades - 1 dormitório, sla/cozinha, WC social **R\$ 400,00**

SALAS COMERCIAIS/BARRACÕES

Sala Comercial - Rua Carlos Gomes, 4136 - sala com 1.357,00m² em localização privilegiada 50m do calçadão da Av. Brasil. Com banheiros, vestiários, depósito, cozinha, salas superiores e entrada lateral **R\$ 20.000,00**

Sala Comercial - Av. Brasil, 7141 sl 01 - sala com 500m² de área total, com subsolo e mezanino **R\$ 15.000,00**

Sala Comercial - Av. Carlos Gomes, 2177 - Ampla sala com 350,00m2, ótimo acabamento, vitrine, bwc masculino e feminino, bwc adaptado, grade pantográfica, ótima localização **R\$ 5.200,00**

Sal Comercial - Pq São Paulo - Rua Prudente de Moraes, 323 - aprox. 520m². Amplo salão c/ bwc masculino e feminino, bwc adaptado, 3 salas para escritório, recepção c/ bwc, copa, estacionamento próprio com grade **R\$ 5.000,00**

Sala Comercial - Rua Rio de Janeiro (próx. Ao Teatro Municipal) - 2 unidades - sala com aprox. 130m², com mezanino e 2 wcs, 1 vaga de garagem **R\$ 3.300,00**

Sala Comercial - Rua Duque de Caxias (próx. Ao Teatro Municipal) - 2 unidades - sala com aprox. 105m², com mezanino e 2 wcs, 1 vaga de garagem **R\$ 2.600,00**

Sala Comercial - Av. Rocha Pombo esquina c/R. Céu Azul - sala com aprox. 240m² com wc **R\$ 2.500,00**

Sala Comercial - Rua Marechal Cândido Rondon, 18198 sl 06 (térrea) - sala com aprox. 100m² e 2 wcs **R\$ 2.000,00**

Sala Comercial - Rua Salgado Filho (quase esquina com a Av. Brasil) - sala com 90m² **R\$ 1.800,00**

Sala Comercial - Galeria San Remo - Rua Santa Catarina, 904 - Sal c/ aprox. 200m2, c/ mezanino, 2 banheiros, 1 vaga de estacionamento, divisórias internas, acabamento c/ papel de parede **R\$ 1.800,00**

Sala Comercial - Galeria San Remo - Rua Santa Catarina, 904 - Sala com aprox. 200m2, com mezanino, 2 banheiros, 1 vaga de estacionamento **R\$ 1.500,00**

Sala Comercial - Rua Visconde do Rio Branco, 2501 - sala com 60m², 1 wc adaptado, cozinha e área de serviço **R\$ 1.450,00**

Sala Comercial - Rua JK, 1336 - Sala c/ aprox. 40m2 c/ 1 banheiro **R\$ 1.300,00**

Sala Comercial - Rua Presidente Kennedy, 1115 sl 01 - com aprox. 50m², WC social (já incluso água, luz, IPTU e Taxa de Lixo) **R\$ 1.200,00**

Sala Comercial - Centro - Rua Vitória, 185 - sala ampla com aprox. 115m², 1 wc social **R\$ 1.200,00**

Sala Comercial - Alto Alegre - Av. Tancredo Neves, 1584 - sala com aproximadamente 45m² com WC social **R\$ 1.100,00**

Sala Comercial - Rua Marechal C. Rondon, 1818 sl 23 - com 75m² com wc **R\$ 1.000,00**

Sala Comercial - Ciro Nardi - Rua Vitória, 185 - 1 Quadra da Av. Carlos Gomes, aprox. 47m2 c/ 1 banheiro, portas com grades, ótima localização, 50m da Copel **R\$ 900,00**

Sala Comercial - Centro - Rua Marechal C. Rondon, 1818 sl 18 - com 45m² com wc **R\$ 650,00**

Sala Comercial - Rua Mal. Rondon, 1818 - c/ 40m² e 1 banheiro, 2º andar- fundos **R\$ 580,00**

Sala Comercial - Centro - Cima Executiva - Rua Paraná, 3056 - sala com 45m² com 1 bwc **R\$ 450,00**

Barracão - Parque São Paulo - Rua Celso Esperança, 385 - 2 quadras da BR-277, 2 quadras da av. Carlos Gomes. Área construída de aprox. 1.100 m², barracão com 800m², garagem lateral para 5 carros, parte superior com várias salas e bwc, pé direito de 6 metros portão eletrônico **R\$ 7.000,00**

Barracão - Periolo (Marginal da BR 467) - Rua Juvenal Gonçalves da Silva, 2065 - com 480m², 2 wcs. Com casa de alvenaria nos fundos **R\$ 4.250,00**

Barracão - Guarujá - Av. Doutor Ezeu Portes, 20513 - Barracão c/ aprox. 900,00m2 mais terreno c/ 3.164m2 c/ acesso pela rua da frente e dos fundos **R\$ 4.000,00**

Barracão - Rua Santa Catarina, 1687 - Centro - Área total de 700m2, c/ banheiro, pátio frente **R\$ 3.500,00**



ARMELINDA
RESIDENCIAL



Rua Visconde de Guarapuava, 3519 (entre as ruas Hélio Richard e Mário C. Martini).

Área total 138,81m²
Área privativa 86,24m²

*Seu desejo,
nosso projeto.*

Apartamentos personalizados
de acordo com a sua vontade.

SURPREENDA-SE

45 3225 1234

 /ndalmina

www.ndalmina.com.br





BERNARDI CORRETORES DE IMÓVEIS

F (45) 3224-5443 - www.imeveisbernardi.com.br

ALUGA:



Casa para locação comercial com 350m² aproximadamente, situada na Rua Sete de Setembro, entre a Rua Maranhão e Rua Sta. Catarina, com várias salas e suítes, amplos espaços, com possibilidade de amplo estacionamento na parte da frente do imóvel. Ideal para clínicas, escolas e escritórios em geral. R\$ 5.500,00.

- CENTRO Sala térrea com 30 m2 aproximadamente, situada na Rua Paraná quase esquina com Rua Sete de Setembro, próxima à agência do Correio, na Rua Paraná R\$ 1.300,00
- CENTRO Sala térrea com mezanino, totalizando aproximadamente 105 m2, situada na Rua Castro Alves quase esquina com Rua Rio de Janeiro R\$ 1.800,00
- CENTRO Sala térrea com mezanino, totalizando aproximadamente 83 m2, situada na Rua Castro Alves quase esquina com Rua Rio de Janeiro R\$ 1.450,00
- SÃO CRISTÓVÃO Sala térrea com aproximadamente 120 m2, situada na Av. Brasil, próxima ao terminal Lesta e à agência Sicredi, no São Cristóvão R\$ 2.600,00
- CENTRO Sala térrea com mezanino, totalizando aproximadamente 87 m2, situada na Rua Souza Naves, 3558 R\$ 1.700,00
- CENTRO Sala térrea com mezanino, totalizando aproximadamente 92 m2, situada na Rua Souza Naves, 3558 R\$ 1.700,00
- CENTRO Sala no 2º andar, com aproximadamente 35 m2, situada na Rua Riode Janeiro, 1887, Ed. Áttila. Prédio Baixo sem elevador e com baixo valor de condomínio R\$ 550,00
- CENTRO Apartamento 1302, Ed. Laury Sonda, contendo sala para dois ambientes, lavabo, sacada, cozinha, área de serviço, dois quartos, suíte e BWC social R\$950,00
- PARQUE SÃO PAULO Barracão com aproximadamente 285 m2, com escritório e depósito situado na Rua João Fázio, 310, próximo à agência do Banco do Brasil R\$ 1.400,00

G.C. BERNARDI - CRECI F 9775 - O.A. BERNARDI - CRECI F14978
RUA PARANÁ Nº 3033 - SALA 101 - ED. CENTRO EMPRESARIAL FORMATO



CRECI 4.138-J

(45) 3038.6444 - 9965.7250
e-mail: perfectaimobiliaria@hotmail.com

VENDAS

• **SOBRADO**
Rua Victor Meirelles, 139, entre as ruas Manaus e Rio Grande do Norte, c/ 139,06m², sendo: suíte, 02 quartos, lavabo, sala, cozinha, churrasqueira e garagem.

• **APTO ED. CLASSIC**
Av. Fag, 448, 2º andar, com 85,04m², suíte, 01 quarto, bwc social, sala, cozinha e 01 vaga de garagem.

• **TERRENO NA RUA SALGADO FILHO**
N. 1180 Entre cuiabá e vitória, com área de 756m², 14 x 54.

Sala Comercial
Térrea, rua Paraná, centro, com 326,95m², imóvel já alugado.

LOCAÇÃO

SALA COMERCIAL: nova, com área total de 1.300m², na Av. Brasil, 4369, ao lado da Asupel.

“Investir em imóveis, é pensar no futuro”

R: Duque de Caxias, 300 - em frente ao Centro Cultural Gilberto Mayer - Centro - Cascavel - PR



CORRETOR DE IMÓVEIS



BRASVALLE
IMOBILIÁRIA E CONSTRUTORA

R. Pernambuco, 380 - (45) 3306-3307 | 9912-2699 | 9992-6662 - www.imobiliariabrasvalle.com.br

APARTAMENTOS

Apto - Centro – Ed. Abraham Lincoln 248m² total, 3 suíte (1 master), sala 2 amb., lavabo, cozinha, área de serv., bwc serviço, sacada c/ churr., 2 vagas com espaço para instalação de elevador para 2 novas vagas, espaço cinema, musica, gourmet, sala de jogos, kids, mulher, fitness, salão de festas, mini quadra, play ground, quiosque c/ churr. E forno, brinquedoteca, deck molhado, piscina adulto e infantil aquecida, (área de lazer 2.543m²). Consulte-nos

Apto - Centro - Res. Geraldo Marques Saraiva, 205m² total, suíte, 2 qtos, sala 2 amb., 2 vagas garagem, 2 piscina, salão de festas e de jogos, academia, cinema, discoteca, brinquedoteca. Consulte-nos

Apto - Centro - Res. Armando Rezende, 203m² total, suíte, 2 qtos, sala 2 amb., 2 vagas garagem, 2 piscina, salão de festas e de jogos, academia, cinema, discoteca, brinquedoteca. Consulte-nos

Apto - Centro - Res. Julia 117m² priv., 205m² total, suíte, 2 qtos, 2 vagas garagem, piscina. Consulte-nos

Apto - Centro - Res. Guiomar Rezende, 183m² total, suíte, 2 qtos, 2 vagas garagem, piscina. Consulte-nos

Apto - Centro - Res. Silvio Kissula 102m² priv., 182m² total, suíte, 2 qtos, sala 2 amb., 2 vagas garagem, 2 piscina, salão de festas e de jogos, academia, cinema, discoteca, brinquedoteca. Consulte-nos

Apto - Centro - Res. Joao batista cunha, 146m² total, suíte, 2 qtos, sala 2 amb., 2 vagas garagem, 2 piscina, salão de festas e de jogos, academia, cinema, discoteca, brinquedoteca. Consulte-nos

Apto - FAG - Ed. David Mascarello 45 a 67m², 1/2 qtos, sala/coz., bwc, lavand., Consulte-nos

Apto - Centro – Ed. Araucária, cobertura duplex 457,79m² total, 3 suíte, 1 demi-suíte, bwc social, cozinha mobiliada, 4 sala, dependência de empregada, lavabo, salão de festas c/ churr., forno, fogão a lenha, fogão de indução, geladeira duplex embutida, 7 AR condicionado, aquec. solar, 3 vagas garagem, salão de festas, elevador. R\$ 700.000,00

Apto - FAG - Res. Medeiros, 132m², Rua Joao Correia, n. 460, novo, suíte, 2 qtos, sala, copa, coz., sacada, garagem, aquecimento a gás, cond. R\$ 50,00..... R\$ 280.000,00

Apto - Centro - Res. Sta Maria, 120m² privativo, Rua Da Lapa 2862, suíte máster, suíte c/ closet, qtos, sala 2 amb., escritório, coz., garagem, aquecimento a gás, cond. R\$ 100,00..... R\$ 235.000,00

Apto - Cancelli – Res. Garden Club 70m² privativo, suíte, 2 qtos, sala 2 amb., coz., sacada c/ churr., piscina, salão de festas, playground, quiosque, garagem, R\$ 230.000,00

Apto - Country – Res. Althemburg, Rua Rafael Picolli, com 80,91m², 2 qtos, sala 2 amb., coz., lavand., bwc social, salão de festas, playground, garagem p/ 2 carros, R\$ 182.000,00

Apto - Angra dos Reis – Res. Dom Pedro, Rua Tito Muffato, com 70m², 3 qtos, sala, coz., lavand., bwc social, salão de festas, garagem, R\$ 150.000,00

Apto - Parque Verde – Res. Dom Otavio, Rua Otelo Celestino de Castilho, 1038, com 56m² total, 2 qtos, sala/coz., lavand., bwc social, garagem, R\$ 115.000,00

Apto - Aclimação – Res. Park da Votória, Rua Ceú Azul, 10, com 66m², 2 qtos, sala 2 amb., coz., lavand., bwc social, salão de festas, garagem, R\$ 95.000,00

Casas

Casa - Centro - Rua Pres. Bernardes, lote 800m², casa 400m², laje, semi-nova, 2 suíte (uma c/ closet e hidro e teto panorâmico), 2 qtos, sala 3 amb., coz., wc, lavabo, toda-mobiliada, aquec. a gás, gesso, quiosque c/ churr., piscina c/ aquec. solar, cascata, Ed., bwc, e curr., garagem p/ 4 carros... Consulte-nos.

Casa - Country - casa 152,91m², lote 12x55m², laje, suíte, 2 qtos, sala 2 amb., coz., todo em gesso, Ed., bwc, e curr., e quarto, garagem p/ carros Consulte-nos.

Casa - Maria Luiza - lote 15x40m, casa 200m², laje, semi-nova, suíte c/ closet, 2 qtos, 2 salas, coz., wc, lavabo, mobiliada, aquec. a gás, gesso, Ed. c/ churr., piscina, garagem p/ 4 carros. R\$ 900.000,00

Casa - Centro - Rua Natal, casa 200m², lote 12x31m², laje, suíte, 3 qtos, sala 2 amb., coz., todo em gesso, piscina, Ed., bwc, e curr., e quarto, garagem p/ 3 carros R\$ 700.000,00.

Casa - Pacaembu - Rua Av. Corbelia, casa 170m², lote 260m², laje, 3 suíte, sala 2 amb., coz. planejada, dispensa, bwc, e curr., garagem p/ 2 carros R\$ 450.000,00.

Casa - Pq. São Paulo – Rua General Osorio, n. 438, com 117m², nova, suíte c/ hidro, 2 qtos, sala, coz., lavand., todo em gesso, porcelanato e aquec. a gás, vaga p/2 carros, churr. R\$ 410.000,00

Casa - Faculdade - Rua Arquitetura, 220m² de construção lote 12x32,5m², uma casa 110m², 3 quartos, mais depend., e 4 kit net, vaga p/ 4 carros, R\$ 350.000,00.

Casa - Cidade Verde - Rua Antonio Kucinski, 117m², nova, laje, gesso, suíte master, 2 qtos, sala, coz., lavand. churr., vaga p/ 2 carros, R\$ 340.000,00.

Casa - Guarujá - Rua Flor da Serra n. 791, com 110m² de construção, lote 12x30m², 4 quartos, sala, cozinha, bwc, garagem, R\$ 250.000,00.

Casa - Padovani – 60m², 3 quartos, sala, coz., bwc, lavand. 2 vagas garagem, R\$ 165.000,00.

Casa - Floresta - Rua Andorinha n. 59, Lote 264m² casa 150 m², laje, suíte com hidro, 2 quartos, sala/coz., bwc, lavand., vaga p/2 carros, R\$ 160.000,00.

Casa - Prox. Univel – Nova, 50m², 2 quartos, sala, coz., bwc, lavand. Garagem, R\$ 155.000,00.

Casa - Jd. Clarito - 70 m², laje, 2 quartos, sala, coz., bwc, lavand., vaga p/ 1 carros, R\$ 145.000,00.

Casa - Jd. Morumbi - 60 m², laje, 2 quartos, sala, coz., bwc, lavand., vaga p/ 2 carros, R\$ 155.000,00.

Casa - Montreal – Nova, 50m², 2 quartos, sala, coz., bwc, lavand. Garagem, R\$ 145.000,00.

Casa - Santa Fé – Nova, 60m², 2 quartos, sala, coz., bwc, lavand. Garagem, R\$ 135.000,00.

SOBRADOS

Sobrado - Tropical - Rua Cedro, 242m², lote 300, suíte, 3 qtos, 2 salas, copa, coz., bwc, lavabo, garagem, ed. c/ churr. fono, deposito, piscina, R\$ 850.000,00

Sobrado - Maria Luiza - Rua Do Comércio, 245m², novo, 4 suítes (1 c/sacada e closet), todo em porcelanato e gesso, todo mobiliado, vaga p/ 4 carros, ed. c/ churr. e fono, piscina c/ aquec. Solar, R\$ 780.000,00

Sobrado - Parque Verde - Rua Araucária, 249m², 3 suítes, 3 qtos, 2 salas, cozinha, bwc social, lavanderia, vaga p/ 2 carros, R\$ 550.000,00

Sobrado - Centro – Prox., JL, 145m², suítes c/ closet, 2 qtos, 2 salas, escritório, cozinha, bwc social, lavanderia, garagem p/ 2 carros, R\$ 470.000,00

Sobrado - Aclimação - Rua Fortaleza, 123m², lote 384,40m², suítes, 2 qtos, 2 salas, cozinha, bwc social, lavanderia, Ed. Com churr., piscina, vaga p/ 6 carros, R\$ 450.000,00

Sobrado - São Cristóvão - Rua Aramis de Ataíde, 187m², suítes c/sacada e closet, 2 qtos, 2 sala, coz., bwc, social, lavabo, lavanderia, todo mobiliado, gesso, Edic. c/ churr., garagem p/ 2 carros, alarme, portão elet. e cerca elétrica R\$ 380.000,00

Sobrado - Coqueiral – ao lado Super Muffato, 108 m², Rua Pernambuco, n. 2.263, suíte máster c/ sacada, 2qtos, bwc, lavabo, sala, coz., todo em porcelanato e gesso, churr., aquec., a gás, garagem p/2 carros R\$ 380.000,00

Sobrado - Vale do Sol - Rua Ilha de Paquetá, 118 m², suíte máster c/ sacada, 2qtos, bwc, lavabo, sala, coz., todo em porcelanato e gesso, churr., aquec., a gás, garagem p/2 carros R\$ 360.000,00

Sobrado - Coqueiral - Rua João Lili Cirico, 107 m² suíte máster c/ sacada, 2qtos, sala 2 amb., coz., lavand., WC, lavabo, todo em porcelanato rebaixo em gesso, aquec. a gás, Churr., vaga p/2 carros R\$ 340.000,00

Sobrado - Continental Park - 110m², novo, 2 suítes c/sacada, sala, copa, coz. planejada, todo em porcelanato e gesso, garagem p/ 2 carros, Ed. Com churr. e sobra de terreno R\$ 270.000,00

Sobrado - Cancelli - 100m², 2 quartos, sacada, sala, coz. planejada, garagem, churr. R\$ 190.000,00

LOTES

Lote - Centro - Rua Presidente Kennedy pro, JL, 55x56= 3.080 m² Aceita Permuta Consulte-nos

Lote - São Cristóvão - Rua Domiciano T. Bresolin esq. Guaraniçu 20,29x41= 856,30 m² R\$ 700.000,00

Lote - Alto Alegre - Rua Selvino Casagrande 15x80 m² R\$ 480.000,00

Lote - Caravelli – 378m², com casa em alvenaria e piscina Rua Rafael Picoli, R\$ 440.000,00

Lote - Alto Alegre - Rua Selvino Casagrande 15x40 m² R\$ 300.000,00

Lote - Alto Alegre – Rua Marcelino Meneguzzi 15x40 m² R\$ 250.000,00

Lote - Cond. Aquarela do Brasil – 12x25 m², quadra 06, lote 06 R\$ 160.000,00

Lote - Mirante – 10x20 m², R\$ 110.000,00

Lote - Montreal – 10x21,50 m², R\$ 80.000,00

Lote - Florais do Paraná – 10x25 m², R\$ 75.000,00



CRECI 4673-J

45 **3225 3111**

Rua Afonso Pena, 1854 | sala 02 | Centro | Cascavel - PR

www.portoseguroidomobiliaria.com



IMÓVEIS PARA VENDA

APARTAMENTOS

Ed. Ana Julia - Apto Nº 803. Rua Salgado Filho Nº 2019 - Centro. Suíte Master, 2 Suítes Simples, Quarto, Sala 3 Ambientes, Escritório, Adega, Cozinha com Ilha, Lavanderia, BWC Suíte Hidro Banheira 2 Pessoas, 2 BWC Suíte Simples, BWC Lavabo, BWC de Serviço. Com 4 vagas de garagens cobertas. Apartamento mobiliado. Possui 251 m² de área total e 216 m² de área privativa **R\$ 1.350.000,00**

Ed. Gemini I - Apto Nº 201. Rua São Paulo Nº 769 - Centro. Suíte Master, 2 Suíte Simples, Sala 2 Ambientes, sacada com churrasqueira e Pia, Sala de Jantar com sacada, Cozinha Planejada, Área de Serviço, Dep. de Empregada, BWC Suíte Master com Banheira, BWC Social, BWC Lavabo, BWC Dep. Empregada. Com 4 vagas de garagens cobertas. Apartamento mobiliado. Possui 310,04 m² de área total e 238,99 m² de área útil e 195,93 m² de área privativa..... **R\$ 950.000,00**

Ed. Villa Piazza - Apto Nº 1002. Rua Paraná Nº 1611 - Centro. Suíte Simples, 2 Quartos, Sala 3 Ambientes sacada Com Churrasqueira e Pia, Cozinha, Área de Serviço, Dep. de Empregada, BWC Social, BWC Lavabo, BWC de Serviço. Com 3 vagas de garagens cobertas. Apartamento semi mobiliado. Possui 289,78 m² de área total e 184,49 m² de área privativa **R\$ 900.000,00**

Ed. Villa Piazza - Apto Nº 1201. Rua Paraná Nº 1611 - Centro. Suíte Simples, 2 Quartos, 2 Closet, Sala 3 Ambientes sacada Com Churrasqueira e Pia, Cozinha, Área de Serviço, Dep. de Empregada, BWC Suíte Hidro Banheira Ofurô, BWC Social, BWC Lavabo, BWC de Serviço. Com 3 vagas de garagens cobertas. Apartamento semi mobiliado. Possui 270 m² de área total e 184 m² de área útil..... **R\$ 850.000,00**

Ed. Belle Maison - Apto Nº 701. Rua Mato Grosso Nº 1637 - Centro. Suíte Master, Suíte Simples, 2 Quartos, Sala Estar, Sala de Jantar, Sala de TV, Cozinha, Área de Serviço, BWC Suíte Master com Banheira, BWC Suíte Simples, BWC Social, BWC Lavabo. Com 2 vagas de garagens cobertas. Apartamento semi mobiliado. Possui 235,66 m² de área total e 165,2 m² de área privativa **R\$ 730.000,00**

Ed. Araucária - Apto Nº 71. Rua Minas Gerais Nº 2447 - Centro. Suíte Master, 3 Suítes Simples, Closet, Sala Estar, Sala de Jantar, Sala de TV, Sala de Almoço, Cozinha Planejada, Área de Serviço, Dep. de Empregada, BWC Suíte Master com Banheira, 2 BWC Suítes Simples, BWC Lavabo. Com 3 vagas de garagens cobertas. Apartamento semi mobiliado. Possui 350,96 m² de área total e 259,92 m² de área privativa **R\$ 670.000,00**

Ed. Julia Park Rua Machado de Assis Nº 606 - Caravelle. Suíte com Hidro, 2 Quartos, Sala 2 Ambientes sacada Com Churrasqueira, Cozinha, Lavanderia, BWC Suíte Hidro com Banheira, BWC Social, BWC de Serviço. Com 2 vagas de garagens cobertas. Possui 219,56 m² de área total e 142,85 m² de área privativa **R\$ 600.000,00**

Ed. Way Point - Apto Nº 1101 Rua Recife Nº 1000 - Centro. Suíte Simples, 2 Quartos, Sala 2 Ambientes sacada com Churrasqueira e Pia, Cozinha, Lavanderia, BWC Suíte Simples, BWC Social, BWC Lavabo. Com 2 vagas de garagens cobertas. Possui 204 m² de área total e 111,56 m² de área privativa **R\$ 570.000,00**

Ed. Versalhes - Apto Nº 72. Rua Minas Gerais Nº 2195 - Centro. Suíte Master, 2 Quartos, Sala 3 Ambientes com sacada, Cozinha Planejada, Área de Serviço, Dep. de Empregada, BWC Suíte Master com Banheira, BWC Social, BWC Lavabo, BWC Dep. Empregada. Com 2 vagas de garagens cobertas. Apartamento semi mobiliado. Possui 249 m² de área total e 189 m² de área útil **R\$ 520.000,00**

Ed. Barcelona - Rua Paraguai - Alto Alegre. Suíte Master, 2 Quartos, Sala 2 Ambientes, Cozinha, Área de Serviço Planejado, BWC Suíte Simples, BWC Social. Com 1 vaga de garagem coberta. Apartamento semi mobiliado. Possui 177,06 m² de área total e 107,09 m² de área privativa **R\$ 500.000,00**

Ed. Villa Real - Apto Nº 11. Rua Marechal Floriano. Centro. Suíte Simples, 2 Quartos, Sala 2 Ambientes, Cozinha, BWC Suíte Simples, BWC Social. Com 2 vagas de garagens cobertas. Possui 172 m² de área total e 114 m² de área privativa **R\$ 490.000,00**

Ed. Monte Castelo - Apto Nº 802. Rua São Paulo Nº 921 - Centro. Suíte Master, 2 Quartos, Sala Estar com sacada, Sala de Jantar, Cozinha Planejada, Área de Serviço Planejado, Dep. Comp. Empregada, BWC Suíte Hidro com Banheira, BWC Social. Com 1 vaga de garagem coberta. Apartamento semi mobiliado. Possui 180,33 m² de área total e 154,68 m² de área útil e 128,39 m² de área privativa **R\$ 485.000,00**

Ed. Los Angeles - Apto Nº 102. Rua Dom Pedro II Nº 2199 - Centro. Suíte Simples, 3 Quartos, Sala 2 Ambientes com sacada, Cozinha Planejada, Área de Serviço, Dep. de Empregada, BWC Suíte Simples, BWC Social, BWC Dep. Empregada. Com 2 vagas de garagens cobertas. Apartamento semi mobiliado. Possui 198 m² de área total e 155 m² de área útil e 114,52 m² de área privativa **R\$ 470.000,00**

Ed. Torre Nova - Apto Nº 501. Rua Paraná Nº 2018 - Centro. Suíte Master, 2 Quartos, Sala 2 Ambientes com sacada, Sala de Jantar, Cozinha Planejada, Área de Serviço, Dep. de Empregada, BWC Suíte Hidro com Banheira, BWC Social, BWC de Serviço. Com 1 vaga de garagem coberta. Apartamento semi mobiliado. Possui 197,07 m² de área total e 138 m² de área útil... **R\$ 450.000,00**

Ed. Porto Belo - Apto Nº 502. Rua Maranhão - Centro. Suíte com Hidro com sacada, 2 Quartos, Sala 2 Ambientes com sacada, Cozinha, Área de Serviço, BWC Social. Com 2 vagas de garagens cobertas. Pintura boa e posição em relação à rua frente. Possui 227 m² de área total e 138,5 m² de área útil..... **R\$ 449.000,00**

Ed. Way Point - Apto Nº 605. Rua Recife Nº 1000 - Centro. Suíte Simples, Sala 2 Ambientes sacada Com Churrasqueira e Pia, Cozinha Planejada, Área de Serviço Planejado, BWC Suíte Simples, BWC Lavabo. Com 2 vagas de garagens cobertas **R\$ 440.000,00**

Ed. Ille de France - Apto Nº 601. Rua Mato Grosso Nº 1680 - Centro. Suíte Simples, 2 Quartos, Sala 1 Ambiente, Cozinha, Lavanderia, BWC Suíte Simples, BWC Social. Com 1 vaga de garagem coberta **R\$ 400.000,00**

Ed. Mansão Del Rey I - Apto Nº 32. Rua Minas Gerais - Bloco 1 - Centro. Suíte Master, Suíte Simples, Sala 2 Ambientes, Sala e Cozinha conjugada, Cozinha Gourmet, Lavanderia, BWC Suíte Master, BWC Suíte Simples, BWC Lavabo. Com 1 vaga de garagem coberta. Apartamento mobiliado. Possui 141,89 m² de área total e 108,55 m² de área privativa..... **R\$ 370.000,00**

Ed. Vila Firenze Rua Manoel Ribas Nº 2357 - Centro. Suíte Simples, 2 Quartos, Sala 1 Ambiente, Cozinha Planejada, Área de Serviço, Dep. de Empregada, BWC Suíte Simples, BWC Social, BWC Dep. Empregada. Com 1 vaga de garagem coberta. Possui 134 m² de área total e 104 m² de área útil **R\$ 360.000,00**

Ed. Hahmeyer - Apto Nº 42. Rua Presidente JK - Centro. Suíte Simples, 2 Quartos, Sala 2 Ambientes sacada Com Churrasqueira, Cozinha Planejada, Lavanderia, BWC Suíte Simples, BWC Social. Com 2 vagas de garagens cobertas. Apartamento semi mobiliado. Possui 147,47 m² de área total e 99,53 m² de área privativa **R\$ 330.000,00**

Ed. Alto do Lago - Apto Nº 224. Rua Terra Roxa Nº 640 - Bloco 2 - Pacaembu. Suíte Simples, 2 Quartos, Sala Estar sacada Com Churrasqueira, Sala de Jantar, Cozinha, Área de Serviço, BWC Suíte Simples, BWC Social. Com 1 vaga de garagem coberta. Possui 109 m² de área total e 81 m² de área útil..... **R\$ 250.000,00**

Ed. Felipe Rua Eça de Queiroz Nº 804 - Alto Alegre. 3 Quartos, Sala 2 Ambientes, Cozinha Planejada, Área de Serviço, BWC Social. Com 1 vaga de garagem coberta. Possui 74 m² de área total e 61 m² de área privativa **R\$ 203.000,00**

Ed. Saint James - Rua Salgado Filho Nº 2690 - Centro. 2 Quartos, Sala 2 Ambientes, Cozinha, Área de Serviço, BWC Social. Com 1 vaga de garagem coberta. Apartamento semi mobiliado. Possui 69 m² de área total..... **R\$ 190.000,00**

Ed. Hannover - Apto Nº D-06. Rua Manaus Nº 2046 - Bloco D - Jd. Vitória. 2 Quartos, Sala 2 Ambientes, Cozinha Planejada, BWC Social. Com 1 vaga de garagem coberta. Apartamento semi mobiliado. Possui 99,19 m² de área total e 63,83 m² de área privativa **R\$ 185.000,00**

Ed. Totteham - Av. Toledo Nº 1160 - Centro. 2 Quartos, Sala 2 Ambientes sacada Com Churrasqueira, Cozinha, Lavanderia, BWC Social. Com 1 vaga de garagem coberta. Possui 77,88 m² de área total e 63,93 m² de área útil e 54,03 m² de área privativa **R\$ 180.000,00**

Ed. Hannover - Apto Nº A4. Rua Manaus Nº 2046 - Bloco 01 - Jd. Vitória. 2 Quartos, Sala 2 Ambientes, Cozinha Planejada, Área de Serviço Planejado, BWC Social. Com 1 vaga de garagem coberta. Apartamento mobiliado. Possui 99,19 m² de área total e 63,83 m² de área privativa **R\$ 170.000,00**

Ed. Por do Sol - Apto Nº 103. Rua Mato Grosso Nº 995 - São Cristóvão. Suíte com Hidro, Sala 2 Ambientes, Cozinha Planejada, Área de Serviço, BWC Suíte Hidro com Banheira. Com 1 vaga de garagem coberta. Apartamento semi mobiliado. Possui 64,69 m² de área total e 48,87 m² de área útil e 53,73 m² de área privativa **R\$ 160.000,00**

Ed. Por do Sol - Apto Nº 23. Rua Mato Grosso Nº 995 - São Cristóvão. 2 Quartos, Sala 1 Ambiente, Cozinha, Área de Serviço, BWC Social. Possui 64 m² de área total e 55 m² de área útil **R\$ 150.000,00**

Ed. Res. Cascavel - Apto Nº 42. Rua Francisco Bartini Nº 1947 - Bloco D-3 - Pq. Verde - Com 2 Quartos, Sala 1 Ambiente, Cozinha, Lavanderia, BWC Social. Com 1 vaga de garagem coberta. Possui 64 m² de área total..... **R\$ 135.000,00**

Ed. Dom Pedro - Apto Nº 01. Av. Tito Muffato Nº 2077 - Bloco F - Jd. Santa Cruz. 2 Quartos, Sala 1 Ambiente, Cozinha. Com 1 vaga de garagem descoberta. Possui 69,64 m² de área total e 61,49 m² de área útil **R\$ 132.000,00**

Ed. Residencial João de Barro - Apto Nº 102. Rua Carlos Bartolomeu Nº 993 - Bloco 12 - Cancelli. 2 Quartos, Sala 1 Ambiente, Cozinha, Lavanderia, BWC Social. Com 1 vaga de garagem coberta. Com 1 vaga de garagem descoberta. Possui 49,03 m² de área total e 43,89 m² de área privativa..... **R\$ 115.000,00**

Ed. Cruzeiro do Sul - Apto Nº 117. Rua Souza Naves Nº 4044 - Centro. 1 Quarto, Sala 1 Ambiente, Cozinha, BWC Social. Apartamento mobiliado. Possui 35 m² de área total..... **R\$ 90.000,00**

CASAS E SOBRADOS

Casa Cond. Golden Garden Rua Estácio de Sá Nº 980 - Região do Lago II. Suíte Master com sacada, 2 Suíte Simples com sacada, 2 Demi-Suíte, Sala 3 Ambientes, Escritório, Jardim de Inverno, Cozinha Planejada, Cozinha Gourmet, Área de Serviço, Dep. de Empregada, BWC Suíte Master, 2 BWC Suíte Simples, 2 BWC Demi-Suíte, BWC Social, BWC Lavabo. Com 4 vagas de garagens cobertas. Semi mobiliado. Com 670 m² de área construída e 873 m² de área do terreno..... **R\$ 3.350.000,00**

Sobrado Rua Fagundes Varela - Tropical. Suíte com Hidro com sacada, Suíte Simples, 2 Quartos, 2 Closet, Sala Estar com sacada, Sala de Jantar, Sala Íntima com sacada, Cozinha, Copa, Área de Serviço, Dep. de Empregada, BWC Suíte Hidro, BWC Suíte Simples, BWC Social, BWC Lavabo, BWC Dep. Empregada. Com 8 vagas de garagens coberta. Com 560 m² de área construída..... **R\$ 2.700.000,00**

Casa Rua Amazonas Nº 1372 - Country. Suíte Master, Suíte Simples, Quarto, Sala Estar, Sala de TV, Cozinha Planejada, Área de Serviço, BWC Suíte Master, BWC Suíte Simples, BWC Social. Com 2 vagas de garagens cobertas. Com 4 vagas de garagens

descobertas. Semi mobiliado. Imóvel com face para o norte. Com 270 m² de área construída e 800 m² de área do terreno **R\$ 1.300.000,00**

Casa Rua Salgado Filho Nº 530 - VI Tolentino. Suíte Master com sacada, Demi-Suíte com sacada, Quarto, Sala 2 Ambientes, Sala de Jantar, Sala Íntima, Escritório, Cozinha Planejada, Copa, Área de Serviço, Dep. Comp. Empregada, BWC Suíte Master com Banheira, BWC Demi-Suíte, 2 BWC Social, 2 BWC Lavabo. Com 5 vagas de garagens cobertas. Mobiliado. Pintura boa. Possui Edícula com Bwc(s), Churrasqueira, Pia, Balcão. Com 440 m² de área construída e 384 m² de área do terreno **R\$ 1.200.000,00**

Sobrado Cond. FAG - Av. das Torres. Suíte Simples, 2 Quartos, Sala 3 Ambientes, Home Theater, Cozinha, Cozinha Gourmet, Lavanderia, BWC Suíte Simples, BWC Social, BWC Lavabo. Com 2 vagas de garagens cobertas. Com 170 m² de área construída totalizando 250 m² de área total..... **R\$ 850.000,00**

Sobrado Rua Visconde de Guarapuava Nº 2944 - Centro. Suíte Simples com sacada, 2 Quartos, Closet, Sala Estar, Sala de TV com sacada, Cozinha Planejada, Copa, Área de Serviço, BWC Suíte Simples, BWC Social, BWC de Serviço. Com 1 vaga de garagem coberta. Com 1 vaga de garagem descoberta. Semi mobiliado. Possui Edícula com Bwc, Despensa, Churrasqueira, Pia. Com 394,41 m² de área construída e 336 m² de área do terreno **R\$ 800.000,00**

Sobrado Rua 08 de Maio Nº 832 - Jd. Maria Luiza. Suíte Simples com sacada, Quarto com sacada, Quart, Sala 2 Ambientes, Adega, Cozinha, Área de Serviço, Despensa, BWC Suíte Simples, BWC Social, BWC Lavabo, BWC de Serviço. Com 3 vagas de garagens cobertas. Pintura nova. Possui Edícula. Com 157,98 m² de área construída + 40 m² de Edícula totalizando 197,98 m² de área total e 414 m² de área do terreno **R\$ 790.000,00**

Sobrado Rua Bavínia - Tropical. Suíte com Hidro com sacada, Demi-Suíte, Demi-Suíte com sacada, Closet, Sala Estar, Sala de Jantar, Escritório, Cozinha Gourmet, Área de Serviço, BWC Suíte Simples, BWC Social, BWC Lavabo. Com 2 vagas de garagens cobertas. Com 208 m² de área construída e 200 m² de área do terreno **R\$ 750.000,00**

Sobrado Rua Marechal Cândido Rondon Nº 1084 - Neva. Suíte Master com sacada, Quarto sacada Com Piscina, Quarto, Sala 2 Ambientes, Cozinha Planejada, Copa, Área de Serviço, Estendal, Dep. de Empregada, BWC Suíte Master, BWC Social, BWC Lavabo, BWC Dep. Empregada. Semi mobiliado. Com 218,98 m² de área construída e 177,1 m² de área do terreno **R\$ 680.000,00**

Sobrado Rua Visconde do Rio Branco Nº 486 - Jd. Acácia. Suíte com Hidro, 4 Quartos, Sala Estar, Sala de Jantar, Sala Íntima, Escritório, Cozinha, Dep. de Empregada, BWC Suíte Hidro, BWC Social, BWC Lavabo. Com 2 vagas de garagens cobertas. Possui Edícula. Com 220 m² de área construída e 602,75 m² de área do terreno **R\$ 650.000,00**

Triplex Rua Souza Naves Nº 479 - Pq. São Paulo. Suíte Master, Suíte Simples, 6 Quartos, Sala 2 Ambientes com sacada, 3 Sala Estar, Sala de Jantar com sacada, 3 Cozinha Planejada, Área de Serviço, BWC Suíte Master, BWC Suíte Simples, 3 BWC Social. Com 5 vagas de garagens cobertas. Semi mobiliado. Pintura boa. Com 307 m² de área construída 154,99 m² de área total e 402 m² de área do terreno **R\$ 630.000,00**

Casa Rua Belo Horizonte Nº 1064 - Vila Tolentino. Suíte Simples, Demi-Suíte, Quarto, Sala 1 Ambiente, Sala de TV, Hall com sacada, Jardim de Inverno, Cozinha, Copa, Lavanderia, BWC Suíte Simples, BWC Demi-Suíte, BWC Social. Com 1 vaga de garagem coberta. Possui Edícula com quarto, bwc, Churrasqueira. Com 221,12 m² de área construída e 426 m² de área do terreno **R\$ 600.000,00**

Sobrado Rua Capitão Leônidas Marques Nº 1727 - Jd. Nova York Suíte Master com sacada, 2 Quartos, Sala 2 Ambientes, Sala Íntima com sacada, Cozinha Gourmet, Lavanderia, BWC Suíte Master, BWC Social, BWC Lavabo. Com 2 vagas de garagens cobertas. Com 2 vagas de garagens descoberta. Possui Edícula com Churrasqueira. Com 202 m² de área construída e 186 m² de área do terreno **R\$ 505.000,00**

Casa Rua Joaquim Távora Nº 747 - Pq. São Paulo. Suíte com Hidro, Suíte Simples, Sala Estar, Sala de Jantar, Cozinha, BWC Suíte Hidro, BWC Suíte Simples, BWC Social. Com 1 vaga de garagem coberta. Com 4 vagas de garagens descoberta. Possui Edícula com Churrasqueira, Pia, Balcão. Com 110 m² de área construída e 402 m² de área do terreno **R\$ 480.000,00**

Sobrado Rua Victor Meireles - Country. Suíte com Hidro com sacada, 2 Quartos com sacada, Sala 2 Ambientes, Cozinha Americana, Área de Serviço, BWC Suíte Hidro Banheira Retangular, BWC Social, BWC Lavabo. Com 2 vagas de garagens cobertas. Possui Edícula com Churrasqueira, Pia, Balcão. Com 140 m² de área construída + 20 m² de Edícula totalizando 160 m² de área total..... **R\$ 435.000,00**

Casa Rua Marechal Cândido Rondon Nº 3032 - Centro. Suíte Simples, 2 Quartos, Sala Estar, 2 Área de Serviço, BWC Suíte Simples, BWC Social. Com 2 vagas de garagens cobertas. Possui Edícula com 2 quartos, sala, 2 bwc, Churrasqueira, Pia, Balcão. Com 110 m² de área construída e 139,75 m² de área do terreno **R\$ 390.000,00**

Sobrado Condomínio Villaggio - Rua Quintino Bocaiuva Nº 470 - Pq. São Paulo. Suíte Simples, 2 Quartos, Sala 2 Ambientes, Cozinha Gourmet, Área de Serviço, BWC Suíte Simples, BWC Social, BWC Lavabo. Com 1 vaga de garagem coberta. Com 111,2 m² de área total. **R\$ 330.000,00**

Casa Rua Barawanas - Santo Antonio. Suíte Simples, 2 Quartos, Sala 2 Ambientes, Cozinha, BWC Suíte Simples, 2 BWC Social. Com 2 vagas de garagens cobertas. Pintura boa. Possui Edícula com sala, Bwc, Despensa, Churrasqueira, Pia, Balcão **R\$ 300.000,00**

Casa Rua Guinard Nº 235 - Jd. Independência. 2 Quartos, Sala 1 Ambiente, Cozinha, BWC Social. Com 504 m² de área do terreno **R\$ 250.000,00**

Casa Rua Pernambuco - Coqueiral. 2 Quartos, Sala 1 Ambiente, Cozinha, Lavanderia, BWC Social. Com 1 vaga de garagem descoberta. Com 75 m² de área construída e 156 m² de área do terreno **R\$ 250.000,00**

Casa Rua Adelaide Bueno da Cruz Nº 1149 - Florais do Paraná. 3 Quartos, Sala Estar, Sala de Jantar, Cozinha, Lavanderia, BWC Social. Com 2 vagas de garagens cobertas. Com 64 m² de área construída e 125 m² de área do terreno... **R\$ 170.000,00**

PRÉDIOS E SALAS COMERCIAIS

SALAS EM EDIFÍCIOS no Condomínio UNIQUE, R. MINAS GERAIS Nº 1914 - CENTRO, Sala 1 Ambiente, BWC Social Com 1 vaga de garagem coberta. Com 112,66 m² de área total..... Valor R\$375.373,55

TERRENOS E CHACARAS

Terreno Av. Piquiri Nº 1469 São Cristóvão - Lote/Data: 71 F - Quadra: 71 F. Área total de 8625 m² **R\$ CONSULTE- NOS**

Terreno BR 467 Cataratas - Lote/Data: 02 - Quadra: 01. Terreno Comercial . Área total de 4800 m². Possui Água, Asfalto, Luz, Esgoto **R\$ 2.400.000,00**

Terreno Rua São Paulo Nº 1809 Centro - Lote/Data: 06 - Quadra: 403. Terreno . Área total de 770 m². Com medidas de 22 m largura por 33 m de comprimento **R\$ 1.200.000,00**

Terreno Rua Bom Jesus Nº 56 Jd. Caravelle - Lote/Data: 0009 - Quadra: 0010. Terreno Residencial. Área total de 418,75 m². Com medidas de 16,75 m largura por 25 m de comprimento. Possui casa com 160m² **R\$ 330.000,00**

Chácara Rua Lagoa Mangueira Nº/Km 2750- Lago Azul. Área de 3000 M² com medidas de 40 m largura por 75 m de comprimento..... **R\$ 250.000,00**

Terreno Rua Lajes. Jd. Santa Catarina - Lote/Data: 04 - Quadra: 09. Terreno . Área total de 491,56 m². Possui Água, Asfalto, Esgoto **R\$ 160.000,00**

Terreno Rua Antonio Peixe Nº 1463 Florais do Paraná - Lote/Data: 06 - Quadra: 34. Terreno Residencial. Área total de 250 m². Com medidas de 10 m largura por 25 m de comprimento **R\$ 84.000,00**

Terreno Av. Expresso Norte Nº 631 Florais do Paraná - Lote/Data: 15 - Quadra: 32. Área total de 256 m². Com medidas de 10,22 m largura por 25 m de comprimento **R\$ 75.000,00**

DESTAQUE DE VENDA



Terreno Av. Expresso Norte Nº 631 Florais do Paraná - Lote/Data: 15 - Quadra: 32. Área total de 256 m². Com medidas de 10,22 m largura por 25 m de comprimento R\$ 75.000,00

SONHANDO COM SEU NOVO IMÓVEL?



helg.com.br

CONHEÇA NOSSOS
APARTAMENTOS DECORADOS!



Ligue e agende sua visita!
45 3223-2586
construtoraviverbem.com.br



PARC LUMIÈRE

UM LAR PARA CONSTRUIR BOAS MEMÓRIAS

ENTREGA EM
NOVEMBRO/2016

DIFERENCIAIS

- ▶ Arquitetura elegante
- ▶ Janelas grandes
- ▶ Venezianas motorizadas
- ▶ Poço artesiano
- ▶ Varanda ampla e com churrasqueira
- ▶ Peitoril de vidro
- ▶ Salão de festas
- ▶ Apartamento com piso porcelanato e piso PVC nos quartos
- ▶ Localização nobre
- ▶ Previsão de 4 pontos para split
- ▶ Hall decorado
- ▶ Câmeras de segurança
- ▶ Aquecimento a gás (aquecedor incluso)
- ▶ Isolamento acústico entre andares e da tubulação de esgoto
- ▶ Depósito privativo na garagem



IMAGENS MERAMENTE ILUSTRATIVAS

VISITE O APARTAMENTO DECORADO.

RUA MATO GROSSO, 1519, CENTRO, CASCAVEL - PR



EMPREENDIMENTO:



VENDAS:



**IMOBILIÁRIA
BECK LIMA**
CRECI - 1877J

ESTAMOS DE PLANTÃO:

3225-4133 / 3035-1333
(45) 9971-1181 / 9991-6292
9972-5830

O Jornal de Fato está de cara nova!

"A imprensa livre é o pulmão da sociedade democrática"
Ives Gandra Martins



Aos **39 anos** de circulação, **O Paraná** acaba de inaugurar uma nova etapa em sua existência, com um projeto gráfico moderno e mais espaço para defender as principais demandas do Paraná e da sua gente, sempre pautado na ética e no jornalismo investigativo e propositivo.

Sugestões editoria@oparana.com.br

BRISA IMÓVEIS

Rua Souza Naves, 3983 - (45) 3225-3399 / 9972-3399

Fazenda com 16.000 ha em Primavera do Leste MT.
PLANTA 12.000 ha - 8 anos para pagamento.
-Vende em parte e arrenda restante.

IMÓVEIS À VENDA

- Área na BR 277 com 5000m² Barracão 1770 mts alugado - Aceita imóvel de menos valor.
- Área de 2.045 M² com 3 frentes na Rua Administração - Próximo a Uniãoeste, próprio para genindos ou prédio.
- Casa no Periollo - terreno de esquina com 2 casas - R\$ 200.000,00
- Fazenda em Primavera do Leste MT 16.000 há planta 12.000 há - Vende parte e arrenda o restante - Aceita imóvel no Paraná.
- 57 alqueires, com 38 mecanizados - Guavira Santa Teresa 2000 sacas de soja por alqueire - 20% entrada saldo em 8 anos
- 19 alqueires com 12 mecanizados - PR 163 Santa Maria 800m do asfalto 1500 sacas de soja ao alqueire.
- 11 alqueires mecanizados 800m da BR 277, 20 minutos de Cascavel. Casa, barracão, poço artesiano, boa de água.
- 19 alqueires mecanizados no São João- Boa de água a 3 km do pedágio
- Área BR 277 = 75.000m² 150m frente para BR, Entrada de 20% e restante parcelado em até 5 anos.
- ÚLTIMAS UNIDADES Terreno Brisa do Lago 600m²
- UMA QUADRA EM PALOTINA 40 X 135 = R\$ 1.000.000,00
- UMA QUADRA NA AV. BRASIL 5005m² Com 3267m² de área construída
- TERRENO DE ESQUINA Rua Maranhão próximo a rodoviária
- TERRENOS CONDOMÍNIO BRISADO LAGO 775m² - troco por imóvel comercial.
- Terreno na Rua Teodoro Sampaio prox a igreja Pq São Paulo R\$ 350.000,00



IMOBILIÁRIA ZANEL

Administração e Vendas

CRECI 1696-J

www.imobiliariazanel.com.br

IMÓVEIS PARA LOCAÇÃO

APARTAMENTOS:

- APTO - Suíte, 2 qtos simples, sala com sac., coz, lav, 1 vg gar. Rua Paraná, Ed Ana Maria..R\$ 1.100,00 não possui cond.
- APTO - Suíte c/ sac, 2 qtos, sala c/ sac c/ churrasq, coz, lav, 2 vg gar. Av. Barão do rio Branco, Ed. WilhelmsR\$ 1.100,00 não possui cond.
- APTO - Suíte, 2 qtos, sala/copa, sac, churrasq, coz, lav, 1 vg gar. Rua Manaus, Res. VeronicaR\$ 900,00 não possui cond
- APTO - 2 qts, bwc, sala, coz, lav e gar. Av Torres, Ed. Torres, em frente a FAG.....R\$ 750,00 + cond
- APTO - 1 qts, bwc, sala, coz, e gar. Rua Paraná, Ed Izabel, CentroR\$ 600,00 + cond
- APTO - 1 qts, bwc, sala, coz, lav e gar. Av Torres, Ed. Torres, em frente a FAG.....R\$ 550,00 + cond
- APTO - 1 qt, bwc, sl/coz, lav e gar. Rua João Padilha, FAG.....R\$ 550,00 não possui cond.
- APTO - 2 qt, bwc, sl/coz, lav e gar. Rua Cipreste, Res. Palmeiras, CoqueiralR\$ 500,00 + cond

CASAS:

- SOBRADO - Suíte c sacada, 2 qtos, bwc, sala, copa, lavabo, coz, área de serv e 2 gar. Rua Academia, Jd. Universitário.R\$ 970,00
- SOBRADO - Suíte, 2 qtos, bwc, sala/ copa, lavb, coz, área de serv, 2 gar e churrasq. R Vasco da Gama, atrás do Cowboy SaloonR\$ 1.000,00
- CASA ALVENARIA- Suíte, 2 quartos, salas, cozinha, bwc, área de serviço e garagem. Rua Marechal Rondon, IngraR\$ 1.100,00
- CASA ALVENARIA- 3 quartos, sala, cozinha, bwc, área de serviço e garagem. Rua Marechal Deodoro, centroR\$ 700,00
- CASA DE MADEIRA -3 qtos, sala, coz, bwc, área de serv. Rua José Bonifácio, São Cristóvão.R\$ 650,00
- CASA ALVENARIA- Suíte, 1 quarto, sala, cozinha, bwc, área de serviço e garagem. Rua Serra do Puruna, MorumbiR\$600,00
- CASA DE MADEIRA(fundos) -2 qtos, sala, coz, bwc, área de serv. Rua Antonina, centro.(POSSUI OPÇÃO DE LOCAR SALA COMERCIAL EM FRENTE)R\$ 600,00

SALA:

- PRÉDIO COMERCIAL - com 1570m2 de área (3 pavimentos), estação próprio, R Paraná, Esq. C/ R Rmão Chrun. R\$12.000,00
- SALA COMERCIAL TERREA ESQUINA: Aprox 60 m², Coqueiral, Rua Pe Ricardo c/ Rua João Lili Cirico. R\$800,00
- SALA COMERCIAL TERREA: Aprox 50 m², Centro, Rua Antonina, próx. a Gastroclínica. (POSSUI OPÇÃO DE LOCAR CASA MISTA NOS FUNDOS).....R\$ 700,00
- BARRACÃO: Aproximadamente 100 m², Bairro Santa Maria - Toledo - PRR\$600,00

IMÓVEIS PARA VENDA

- ÁREA RURAL- 15 alq, mecanizados, prox ao Show Rural,R\$ 2.600.000,00
- ÁREA URBANA- 2050 m² na BR 467 prox ao trevo cataratas, com 1 barracão de 300 m² e casa de 150 m².R\$ 1.200.000,00
- ÁREA RURAL- 2 alq, mecanizados, frente para BR 467, distrito de Sede Alvorada.R\$ 800.000,00
- ÁREA RURAL- 10 alq. past, frente para BR, c/trevo de acesso, em Santa Maria prox. polícia Rod.R\$ 600.000,00(rec imóveis)
- CHÁCARA (próx à comunidade de São Salvador)- 1 alqueire, com benfeitorias, de frente para a PR 180 ...R\$ 280.000,00
- CONJUNTO DE IMÓVEIS- 4 Sobrados, 1 Apto e 2 Sls Com, R João Lili Cirico esq Padre Ricardo, Coqueiral.R\$1.800.000,00
- SOBRADO -TOLEDO- com aprox. 240m2 e lote com aprox. 280m2, excelente acabamento, Vila Industrial. R\$ 900.000,00
- CASA ALVENARIA ESQUINA- 120 m², lote 701m2, R Serra do Puruna, MorumbiR\$ 250.000,00
- CASA ALVENARIA ESQUINA- 49,8m², lote 273m2, R Bororós esq R Fiorelo Scanagata, Em Frente a Univel.R\$ 210.000,00
- APTO - Suíte, 2 qtos, sala, coz, bwc, lav, gar. Ed João Baptista Cunha, Centro.....R\$ 430.000,00
- APTO - Suíte, 2 qtos, sala, coz, bwc, lav, 2 vg gar. Rua Paraná, Ed. Itapuá (aceita camionete no negócio).R\$ 280.000,00
- APTO - Suíte, 2 qtos, sala, coz, bwc, lav, 2 vg gar. Rua Rafael Picolli, Ed. DresdenR\$ 205.000,00
- APTO Rua Rafael Picolli, centro, 3 qtos, sala, cozinha, área de serviço sem gar, aprox, 80 m².....R\$ 160.000,00
- APTO Av. Torres, Fag, 2 qtos, sl, coz, banheiro, lav, aprox 72m2.....R\$ 155.000,00
- APTO Rua Rafael Picolli, centro, 2 qtos, sala, cozinha, área de serviço sem gar, aprox, 70 m².....R\$ 140.000,00
- APTO Av. Torres, Fag, 1 qtos, sl, coz, banheiro, lav, aprox 55m2.R\$ 115.000,00
- PRÉDIO RESIDENCIAL CENTRAL: Aprox. 1.070m2 de área construída e terreno de aprox. 700m2, sendo 10 unid resid todas locadas, situado na Rua Recife, região central.R\$4.300.000,00
- 2 TERRENOS- Rua Pará esquina com Siqueira campos, Country, 1.500 m² (de área total).....R\$ 1.300.000,00
- TERRENO- Rua Amazonas esquina com Tiradentes, Country, 800 m² (20x40)R\$ 800.000,00
- TERRENO- Rua Guanabara, Pioneiros Catarinense, 450 m² (15x30)R\$ 300.000,00
- TERRENO- Rua Gugel, Jd. Universitário, 455 m² (14x32,5)R\$ 150.000,00
- TERRENO- Rua Ciro Monteiro, Brasília, 384 m² (12x32).....R\$ 150.000,00
- TERRENO- Rua Masuetto Franklinlo Zanuzzo, Lot. Nova Veneza, 360 m² (12x30).....R\$ 130.000,00

FONE/FAX (45) 3225-2595

Av. Brasil, 5904, 1º Andar, sala 04 - Centro - Cascavel/PR

Residencial Ana Vitória

APARTAMENTOS



65m²
92m²

Apartamentos próximo ao Lago de Cascavel trazendo conforto e qualidade de vida

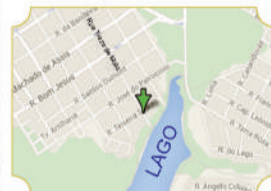

2 quartos
sala/cozinha
lavanderia e bwc.
sacada c/ churas.
baixo condomínio



ENTREGA AGOSTO 2015



CONSTRUÇÃO E INCORPORAÇÃO
VENDRAMIN ENGENHARIA LTDA

Rua Treze de Maio, nº 71

3225-0884

9952-1945



Presença

imóveis

CRECI J04494

Av. Assunção, 103 - Alto Alegre - (45) 3096-2020



APARTAMENTOS

- R\$ 95 mil + parcelas – Res. Altenburg** country 2 quartos sala cozinha planejada banheiro, 1 vaga de garagem.
- R\$ 155 mil – Ed. Kunz** Rua Tinguis com 2 quarto, sala, cozinha, bwc, 1 vaga de garagem.
- R\$ 162 mil – Ed. Kunz** Rua Tinguis com 2 quarto, sala, cozinha, bwc, 2 vaga de garagem.
- R\$ 180 mil – Ed. Jardim dos Ipês** Jd Cristal Rua Padre Ricardo com 2 quartos, sala, cozinha, sacada com churrasqueira 1 vaga de garagem.
- R\$ 180 mil – Ed. Hyde Park** - Neva Rua Marechal Deodoro 2 qtos, Sala 2 Ambientes, Cozinha planejada, Área de Serviço, BWC com armário com 1 vaga de garagem.
- R\$ 200 mil – Ed. Villares – Pacaembu** com 2 quartos, sala, cozinha e banheiro, 1 vaga de garagem.
- R\$ 242 mil – Ed. Grand Hudson** – Alto Alegre Rua Paraguai, 431, planta 4, 1 suíte+ qtos, 2 vagas de garagem, sacada com churrasqueira.
- R\$ 260 mil – Residencial Judith** Coqueiral 1 suíte 2 quartos, WC, sala, cozinha 1 vaga de garagem.
- R\$ 550 mil – Ed. Grand Ville** Centro Rua Minas Gerais, 1 suíte com hidro + 2 qtos, sala 3 ambiente, sacada com churrasqueira, 2 vagas de garagem.

CASAS

- R\$ 150 mil – Florais do Paraná** Rua Antonio Peixe 3 qtos, sala, cozinha, WC garagem para 2 carros.
- R\$ 150 mil – Faculdade** Rua Ciências Sociais com 3 quartos 262,5 m² de terreno, aceita proposta.
- R\$ 175 mil – Florença** Rua Clevelandia 3 quartos, sala, cozinha, WC, 2 vagas de garagem casa esquina.
- R\$ 160 mil – Angra dos Reis** Rua Tupis com 2 qtos, sala, cozinha, WC, 2 vagas de garagem.
- R\$ 160 mil – Santa Cruz** Rua Tchucarramaes 2 qts, sala, cozinha WC, casa em condomínio com 1 vaga de garagem.
- R\$ 165 mil – Angra dos Reis** Rua Carajás com 2 qtos, sala, cozinha, WC, 2 vagas de garagem.
- R\$ 180 mil – Angra dos Reis** - Rua Alcides da Costa Ribeiro 1st +1 qtos Sala, cozinha, área de Serviço, WC, com 1 vaga de garagem.
- R\$ 180 mil – Faculdade** Rua Prates com 2 qtos, Sala, cozinha, WC com 2 vaga de garagem, 150 m² área construída, 448 m² terreno casa de madeira.
- R\$ 185 mil – Santa Cruz** Rua Tchucarramaes 2 qts, sala, cozinha WC, casa com 2 vaga de garagem.
- R\$ 185 mil – Angra dos Reis** Rua Carajás com 3 qtos, sala, cozinha, WC, 2 vagas de garagem.
- R\$ 185 mil – Santa Cruz** Rua Itaquiara casa com 1 suíte, 2 qtos, sala, cozinha, WC social, lavanderia 68 m² com churrasqueira nos fundos.
- R\$185 mil – Floresta** casa com 1suíte + 2 quartos, sala ,cozinha e banheiro 1 vaga de garagem.
- R\$ 190 mil – Floresta** Rua João de Barro com 3 qtos, sala, cozinha, área de serviço, WC com 264 m² terreno.
- R\$ 190 mil – Santa Maria** – casa em madeira com 2 quartos e demais dependência terreno 300 m², vende ou troca por imóvel em Cascavel.
- R\$ 195 mil – Condomínio Residencial Alto do Canadá** suíte 2 quartos, sala, cozinha conjugada 1 vaga de garagem .
- R\$ 230 mil – Terra Nova Cascavel 1** Rua Av. das Torres com 1 suíte, 2 qtos, cozinha, 2 vagas de garagem com 67 m².
- R\$ 215 mil – 14 de Novembro** casa mista com 3 quartos, sala, cozinha, WC, garagem para 2 carros.
- R\$ 215 mil – Canadá** casa em condomínio Alto do Canadá, suíte, 2 qtos, sala e cozinha conjugada com 85,7 m² construída.
- R\$ 240 mil – Terra Nova Cascavel 1** Rua Av. das Torres com 1 suíte, 2 qtos, cozinha, 2 vagas de garagem com 67 m² + ampliação.
- R\$ 250 mil – Pioneiros Catarinense** 2 quartos, sala, cozinha, WC, espaço com churrasqueira 2 vagas de garagem.
- R\$ 260 mil – Continental Park** Rua lageado com 3 quartos, cozinha, sala, garagem para 2 carros, cerca elétrica, portão eletrônico com 100 m² área construída.
- R\$ 260 mil – Faculdade** Rua administração casa em madeira com terreno de 364 m².
- R\$ 355 mil – Cidade Verde** Rua Jatobá 1 suíte + 2qtos, cozinha planejada, sala 2 ambientes, garagem 2 carros, 180 m² de terreno 116 m² área construída.
- R\$ 480 mil – Angra dos Reis** – Rua Tupinambás casa com piscina, banheira com hidro, edícula com churrasqueira, 1 suíte + 2 quartos.
- R\$ 680 mil – Pq São Paulo** - Rua Joaquim Távora casa com sala comercial com 3 qts, 2 salas 02 wc, área de laser, imóvel com 708 m².
- R\$ 850 mil - Alto Alegre** -Rua Fagundes Varela com 1 St + 2 qtos, closet com armários , sala estar, sala de TV com painel, cozinha Planejada com fogão cook top, área de serviço, WC Social, com 4 vagas de garagens possui área de lazer com churrasqueira, armários, fogão, forno, bancada em granito, quarto para visita, banheiro, aquecimento solar em todos os pontos inclusive piscina, com 300 m² de área construída e 585 m² de área do terreno.

TERRENOS

- R\$ 110 mil – Veneza** Rua França entre as Ruas Lisboa e Madrid, medindo 12x30 = 360m²
- R\$ 120 mil - Morumbi** Jd Mantovani total de 200 m² 10 x 20 m².
- R\$ 120 mil – 14 Novembro** terreno com 455 m² 13 x 35.
- R\$ 130 mil – Esmeralda** Terreno com 456 m² 12x38.
- R\$ 140 mil – Colônia São Francisco – BR 369 km 511** Terreno com barracão, com 1266,11 m².
- R\$ 180 mil - Morumbi** Jd Mantovani total de 500 m² são 2 terrenos 20 x 25 m².
- R\$ 210 mil – Florais do Paraná** 500 m² 20 x 25 m.
- R\$ 285 mil – Canadá** 432 m² 12 x 30,5 m lado esquerdo, 12 x 41,5 lado direito.
- R\$ 380 mil – Centro** Rua Visconde do Rio Branco 15 x 43 m terreno com kitinetes.
- R\$ 420 mil - Neva** Rua Osvaldo Cruz área total de 687,5 m² com medidas de 12,5 x 55 m
- R\$ 550 mil – Centro** Rua Antonina terreno área total de 451,2 m² 12 x 37,6 m².
- R\$ 620 mil – São Cristóvão** Rua Estilac Leal, terreno com 7 kitnetes construídas e alugadas medindo 600 m² total.

SOBRADOS

- R\$ 470 mil – Porto Seguro** Rua Mario Miguel de Melo 1 suíte + 2 qtos, sala, cozinha, área de serviço garagem para 2 carros com 142 m² área construída.
- R\$ 520 mil – Centro** Rua Paraná Com 1 Suíte com sacada + 2 qtos, Sala 2 ambientes, cozinha, área de Serviço, WC social, lavabo com 2 vagas de garagem 130 m² de área construída.
- R\$ 900 mil – Canadá** Rua São Borja com 1 suíte máster , demi-suíte , sala de estar , sala de jantar, cozinha com móveis planejados, edícula com churrasqueira, quarto e banheiro, piscina, garagem para 4 carros 490 m² de terreno.
- R\$ 1.190.000 – Tropical** Rua Jataí com 1 suíte simples, 3 quartos, cozinha planejada, sala de estar, sala de jantar, sala de TV, escritório, depósito, edícula, lavanderia garagem para coberta para 2 carros com 304 m² de área construída.

LOCAÇÃO

- SALAS COMERCIAIS** – Universitário medindo 94m², 79m², 63m² EXCELENTE LOCALIZAÇÃO, valores a negociar.
- R\$ 450,00 – SALAS COMERCIAIS** Edifício Centro Comercial Lince.
- SALA COMERCIAL** – Rua Recife próximo clube Comercial 140 m² R\$ 2.100,00
- R\$ 500,00 – APTO** Jd Itália 1 suíte 1 quarto, cozinha, WC, 1 vaga de garagem.
- R\$ 650,00 – APTO – FAG** Ed. Toledo com 2 quartos, sala, cozinha e WC, 1 vaga de garagem.
- R\$ 650,00 – APTO** - ED.VILLARES – PACAEMBU com 3 quartos, sala, cozinha, banheiro 1 vaga de garagem.
- R\$ 700,00 – APTO FAG** - DIVINA PRESENÇA com 2 quartos, sala, cozinha e WC com mobília na cozinha 1 vaga de garagem.
- R\$ 750,00 APTO** - ED. ESTRELA na Av. Brasil Centro com 1 St + 2 qtos, sala 2 Ambientes, cozinha, área de serviço, WC condomínio aproximado R\$ 50,00, SEM GARAGEM.
- R\$ 780,00 APTO** – ED. SIRIUS – MARIA LUIZA com 2 quartos cozinha planejada, sacada com churrasqueira, área de serviço.
- R\$ 800,00 APTO** - ED. JUDITH – COQUEIRAL com 1 suíte + 2 quartos, sala 2 ambientes, sacada com churrasqueira 1 vaga de garagem.
- R\$ 900,00 APTO** – GENERAL OSORIO – PQ SÃO PAULO com 2 quartos sala 2 ambientes, sacada com churrasqueira 1 vaga de garagem.
- R\$ 1.000,00 APTO**- SAN MARINO – CENTRO 1 suíte 2 quartos, cozinha planejada, banheiro com armário 1 vaga de garagem.
- R\$ 1.590,00 APTO** - ED. BARCELONA Rua Rio de Janeiro centro com 1 St + 2 qtos, sala 2 ambientes, cozinha, área de serviço, WC com 2 vagas de garagem, condomínio aproximado R\$ 300,00
- R\$ 550,00 CASA** – Rua Pedro Baú Turisparque, com 2 quartos, sala, cozinha e banheiro garagem para 3 carros com sobra de terreno.
- R\$ 680,00 CASA** SANTOS DUMONT com 2 quartos, sala, cozinha, WC, 1 vaga de garagem.
- R\$ 700,00 CASA** – RUA HERCILIO LUZ com 2 quartos, sala, cozinha e banheiro 1 vaga de garagem.
- R\$ 1.450,00 SOBRADO – VERDES CAMPOS** com 1 suíte + 2 quartos, sala 2 ambientes com 2 vagas de garagem, sobra de terreno nos fundos.
- R\$ 1.450,00 SOBRADO** - Rua Pato Branco São Cristóvão, 1 suíte + 2 quartos, sala 2 ambientes, espaço com churrasqueira.



**IMOBILIÁRIA
SECURITÁ**

45 **3037-5323** 45 **9972-8153**

www.imobiliariasecurita.com.br

Rua Rio de Janeiro, 552, Centro, Cascavel/PR



CASAS	
CANCELLI. 3suítes, 3qtos, 04 garagens. Rua Elizeu do Prado.....	R\$15.000.000,00
CARAVELLI. Suíte, 02 quartos, 02 garagens. Rua Machado de Assis.....	R\$1.250.000,00
CENTRO. Suíte, 2quartos,02garagens, piscina, sauna.Rua Rio de Janeiro.....	R\$1.100.000,00
MARIA LUIZA. 03suítes, 01quarto, 05 vgs de garagem. Rua Cuiabá.....	R\$1.000.000,00
CENTRO. 04quartos,02 vgs de garagem.Rua Antonina.....	R\$900.000,00
NOVA YORK. Suíte, 2quartos, 04 vgs de garagem.Rua Carlos Chagas.....	R\$870.000,00
CENTRO. Suíte, 02quartos, 02vgs de garagem. Rua Marechal Deodoro.....	R\$800.000,00
NEVA. 02 suítes,02 quartos,04 vgs de garagem.Rua Marechal Floriano.....	R\$770.000,00
CENTRO.suíte,02quartos, 02 vgs de garagem.Rua Marechal Deodoro.....	R\$750.000,00
TROPICAL.suíte, 3quartos, 03 vgs de garagem.Rua Jataí.....	R\$650.000,00
COUNTRY. Suíte,2quartos,02 vgs de garagem.Rua Vicente Machado.....	R\$600.000,00
TROPICAL. Suíte, 02quartos, 05 vgs de garagem. Rua João de Mattos.....	R\$600.000,00
PACAEMBU.02suítes, 02 qtos,04 garagens. Rua Bartolomeu de Gusmão.....	R\$560.000,00
ANGRA DOS REIS. Suíte máster,02quartos, 04 garagens. Rua Tupinambá.....	R\$500.000,00
CIDADE VERDE. Imóveis em um mesmo lote. Rua Antonio Kucinski.....	R\$450.000,00
CENTRO. 03quartos, 02 vgs de garagem.Rua Francisco Beltrão.....	R\$380.000,00
CANCELLI. 03quartos,02 vgs de garagem.Rua Natalicio Florentino.Alves.....	R\$380.000,00
PACAEMBU. 04quartos, 03 vgs de garagem. Rua Francisco Beltrão.....	R\$380.000,00
CANADÁ. Suíte, 02 quartos,garagem. Rua Itaipu.....	R\$350.000,00
CORBELIA. Suíte, 03 quartos, 03 garagens. Rua do Lírio.....	R\$350.000,00
SANTA HELENA. Suíte,02quartos,03garagens. Av.Rio Grande do Sul.....	R\$340.000,00
FACULDADE. Suíte, 2quartos, 2vgs de garagem. Rua Engenharia.....	R\$320.000,00
CIDADE VERDE. Suíte, 02quartos,02 garagens.Rua Cambará.....	R\$320.000,00
SANTA TERESA. 03quartos,02 vgs de garagem.Rua Tapajós.....	R\$300.000,00
COND.SANTA HELENA.suíte, 02 quartos, piscina.Rua Pacu.....	R\$300.000,00
MARIA LUIZA. 03quartos,02 vgs de garagem.Rua Jose Caldart.....	R\$290.000,00
CANADA. Suíte,02 quartos, 02 garagens. Rua Acquilino Massochin.....	R\$212.000,00
ANGRA DOS REIS. Suíte,02qtos,02 garagens. Rua Antonio Rotta Ribeiro.....	R\$210.000,00
ANGRA DOS REIS. 3quartos,02 vgs de garagem. Rua Tupis.....	R\$209.000,00
NEVA. 03quartos,garagem.Rua Visconde do Rio Branco.....	R\$200.000,00
INTERLAGOS. Suíte, 02quartos, garagem. Rua Thomas Edison.....	R\$200.000,00
CANADÁ suíte, 02quartos, garagem. Rua Rafael Picolli.....	R\$195.000,00
ANGRA DOS REIS. 03 quartos, garagem descoberta.Rua Tupis.....	R\$195.000,00
ANGRA DOS REIS. Suíte, 02quartos, garagem. Rua Antonio Rotta Ribeiro.....	R\$195.000,00
CANADA.Suíte,02 quartos,garagem.Rafael Picolli.....	R\$195.000,00
BRASILIA. 2quartos, 04 vgs de garagem. Rua Procópio Ferreira.....	R\$190.000,00
FLORENÇA. Suíte, 02quartos, 02vgs descobertas. Rua Campo Grande.....	R\$190.000,00
JD.CLARITO. 3quartos,02 vgs de garagem. Rua Galo da Serra.....	R\$190.000,00
SANTA CRUZ. 02quartos, garagem. Rua Tuxucarramães.....	R\$185.000,00
CANDIDO RONDON. Suíte, 2quartos, 02 garagens. Rua Francisco Assis.....	R\$180.000,00
STAFELICIDADE.suíte, 1quarto, garagem. Rua Cb. Manoel Biri de Aguela.....	R\$170.000,00
FLORAIAS DO PR. 03quartos, 02 garagens. Rua Adelaide B.Cruz.....	R\$170.000,00
FLORENÇA. Suíte, 01quarto, 02 garagens. Rua Tupiniquins.....	R\$170.000,00
ANGRA DOS REIS. 03 quartos, garagem.Rua Carajás.....	R\$170.000,00
PERIOLLO. 03quartos, garagem. Rua Copacabana.....	R\$170.000,00
*MORUMBI. 3quartos,03 vgs de garagem.Rua São Roque.....	R\$170.000,00
ANGRA DOS REIS. 02 quartos, 02 vgs de garagem. Rua Carajás.....	R\$165.000,00
PADOVANI. 03quartos, garagem. Rua Domingos Conceição Lopes.....	R\$165.000,00
BRASMADEIRA. 03quartos,garagem.Rua Antonio Conradi.....	R\$165.000,00
BRASMADEIRA. 02quartos,garagem. Rua Osvaldo Dalloglio.....	R\$160.000,00
SANTA CRUZ. 02quartos, garagem. Rua Tuxucarramães.....	R\$160.000,00
GUARUJA. 04 quartos, 02 vgs de garagem. Rua Açucenas.....	R\$150.000,00
MORUMBI. 3quartos,garagem.Rua Clovis Juliano Bonato.....	R\$145.000,00
FLORENÇA. 02quartos, 02 vgs de garagem. Rua Domingos Zago.....	R\$145.000,00
FLORENÇA. 02 quartos, 03 vgs de garagem.Rua Tupiniquins.....	R\$145.000,00
MORUMBI. Frente p/rua, 02quartos, garagem descoberta.Rua MonteNegro.....	R\$145.000,00
PERIOLLO. 2quartos,garagem.Rua Serra do Boi.....	R\$145.000,00
MORUMBI. (frente) 02quartos, garagem.Rua Lagoa Bonita.....	R\$145.000,00
FLORESTA. 2quartos 02 vgs de garagem descobertas. Rua dos Pardais.....	R\$140.000,00
INTERLAGOS. 03quartos, garagem. Rua Grahambell.....	R\$140.000,00
MORUMBI. 02quartos, garagem descoberta. Rua São Roque.....	R\$120.000,00
PERIOLLO. Res. Copacabana - 02 quartos, garagem. Rua Haiti.....	R\$140.000,00
INTERLAGOS. Lot.Barcelona. 2quartos, garagem. Rua Olviedo.....	R\$130.000,00
BRASILIA. 2quartos, garagem. Rua Lupicínio.....	R\$107.000,00
SOBRADOS	
TROPICAL 03 suítes,04 vgs de garagens,piscina. Rua Valdemar Bonn.....	R\$1.390.000,00
TROPICAL. Suíte máster,02demisuítes,edícula, 03 garagens.Rua Bavínia.....	R\$850.000,00
FORMOSA DO OESTE suíte máster 4qtos,02 vgs de garagem. Av.Goiânia.....	R\$800.000,00
MARIA LUIZA. 04 suítes, 04 vgs de garagem. Rua do Comercio.....	R\$780.000,00
TROPICAL. 02 suítes, 01 qto,02 vgs de garagens. Rua Fagundes Varela.....	R\$650.000,00
CATARATAS. Suíte master,02 suítes, 02 gars. Rua Estanislau Chervinski.....	R\$650.000,00
ALTO DA NEVA. Suíte,02 demi-suítes,02garagens. Rua Hieda B. Mayer.....	R\$600.000,00
CIDADE VERDE. Suíte,2quartos,02 vgs de garagem. Rua Aroeira.....	R\$600.000,00
CATARATAS. 03 suítes, 02 vgs de garagens. Rua Estanislau Chervinski.....	R\$520.000,00
TURISPARK. Suíte,02quartos,03garagens.Rua Agronomia.....	R\$500.000,00
CENTRO. Suíte,2quartos, 04 vgs de garagem.Rua Carlos de Carvalho.....	R\$480.000,00
NEVA. 03 suítes, 03 vgs de garagem.Rua Olivia Ruchiski.....	R\$470.000,00
PQ SÃO PAULO. 03 suítes, 02 vgs de garagem. Rua Souza Naves /Vitória.....	R\$450.000,00
ROMA. 03suítes, 02 vgs de garagens.Rua Santa Clara.....	R\$450.000,00
PARQUE VERDE. Suíte, 02 quartos, 03 garagens.Rua dos Eucalipto.....	R\$430.000,00
MARIA LUIZA. Suíte, 02quartos, 03 vgs de garagem. Rua Rodrigues Alves.....	R\$430.000,00
NEVA. Suíte, 02 quartos, 02 garagens.Rua Olivia Kucinski/ Manoel Ribas.....	R\$430.000,00
NEVA. Suíte, 2quartos, 2 vgs de garagem.Rua Sergio Djalma de Holanda.....	R\$420.000,00
NEVA. Suíte,02 quartos,02 vgs de garagem. Rua Visconde do Rio Branco.....	R\$420.000,00
TROPICAL. Suíte,2 quartos,garagem.Rua São Luis.....	R\$402.000,00
NEVA. Suíte, 02 quartos,02 vgs de garagens. Rua Belo Horizonte.....	R\$390.000,00
COUNTRY,suíte,02 quartos,03 vgs de garagem. Rua Pedro Ivo.....	R\$380.000,00
PARQUE VERDE. Suíte,02quartos,02 vgs de garagem.Rua Ciprestes.....	R\$380.000,00
ALTO ALEGRE. Suíte,03 quartos, 02 vgs de garagens. Rua Flamboyant.....	R\$380.000,00
ALTO ALEGRE. Suíte, 02 quartos, 02 garagens.Rua Púbio Pimentel.....	R\$372.000,00
ROMA. Suíte, 02 quartos,02 vgs de garagem. Rua Santa Clara.....	R\$330.000,00
CLARITO. Suíte,2quartos, garagem p/ 02 carros.Rua Jacutinga.....	R\$315.000,00
ESMERALDA. Suíte,2quartos,garagem. Rua Espinéliu.....	R\$315.000,00
PORTO SEGURO.03 quartos, 02 vgs de garagem. Rua Iraci Vígano.....	R\$300.000,00
PQ SÃO PAULO. Suíte, 2quartos, 02garagens. Rua Carlos de Carvalho.....	R\$275.000,00
PORTO SEGURO. 02 quartos,garagem.Rua Mario Miguel de Mello.....	R\$250.000,00
SANTO ONOFRE. Suíte, 2quartos, 2 garagens.Rua Tapajós.....	R\$250.000,00
BRASMADEIRA. Suíte, 02quartos, 02 garagens. Rua Alvorada.....	R\$230.000,00
APARTAMENTOS	
LE PRESTIGE. Suíte máster, 02 suítes, 03 gars.Rua Vicente Machado.....	R\$2.500.000,00
LE PRESTIGE.suíte máster, 02suítes, 03 gars. Rua Vicente Machado.....	R\$1.250.000,00
LE PRESTIGE.suíte máster, 02suítes, 03 gars.Rua Vicente Machado.....	R\$1.162.000,00
RES.DE BONA. Suíte,02 quartos,02 vgs de garagem. Rua Curitiba.....	R\$900.000,00
ED.TORRE NOVA DUPLEX 04suítes, 02vgs de garagem.Rua Paraná.....	R\$850.000,00
ED. BELLE MAISON. 03 suítes,02 vgs de garagem. Rua Mato Grosso.....	R\$750.000,00
ED.GEMINI II. Suíte,2quartos, 02 vgs de garagem.Rua São Paulo.....	R\$750.000,00
ED.ARMANDO REZENDE(603). Suíte,02qtos, 02 garagens.Rua OlavoBilac.....	R\$681.000,00
ED WAY POINT. Suíte, 2quartos, 02garagens. Rua Recife.....	R\$680.000,00
ED.GERALDO MARQUES.suíte,2quartos,02 garagens. Rua Mato Grosso.....	R\$650.000,00
ED.VILA FELICHE. Suíte,02 quartos,02 vgs de garagem.Rua Pedro Ivo.....	R\$620.000,00
ED.SÃO RAFAEL. Ap 62 Suíte, 02quartos, 02 garagens. Rua Pernambuco.....	R\$570.000,00
ED.ATHENAS. suíte,2quartos,02 vgs de garagem.Rua Presidente Kennedy.....	R\$550.000,00
ED. ATLANTA. Suíte, 02 quartos, 02 vgs de garagens. Rua Salgado Filho.....	R\$550.000,00
ED.VILLA REAL. Suíte, 2quartos, 02garagens. Rua Marechal Floriano.....	R\$525.000,00
ED. ROSA DOS VENTOS.suíte,02qtos,02 vgs de garagens. Rua Curitiba.....	R\$506.224,61
JOÃO BATISTA CUNHA. (206) suíte, 2quartos, 02 garagens.RuaRiachuelo.....	R\$500.000,00
JOÃO BATISTA CUNHA. (205) suíte, 2quartos, 02 garagens.RuaRiachuelo.....	R\$500.000,00
ED.VILLA REAL. Suíte, 2quartos, 02garagens. Rua Marechal Floriano.....	R\$485.000,00
ED. ROSA DOS VENTOS.suíte,02qtos,02 vgs de garagens. Rua Curitiba.....	R\$472.660,00
RES.DE BONA. Suíte,02 quartos,02 vgs de garagem. Rua Curitiba.....	R\$450.000,00
ED. AUGUSTUS. (AP 22) suíte,02quartos,02 garagens.Rua da Bandeira.....	R\$445.000,00
ED. AUGUSTUS. (AP 14) suíte,02quartos,02 garagens.Rua da Bandeira.....	R\$438.075,00
ED.FLOR DE LIS.suíte máster,02quartos, vgs p/02 carros. Rua da Bandeira.....	R\$420.000,00
ED.VALPARAISO. Suíte, 02 quartos, 02 garagens. Rua Pernambuco.....	R\$408.000,00
ED. MANOEL RIBAS suíte, 02demisuíte, 02 garagens. Rua Manoel Ribas.....	R\$397.550,00
RESIDENCIAL MARINI. Suíte, 2 qtos, 02garagens.Rua Visc.Guarapuava.....	R\$387.000,00
RES. ALEXANDRIA. Suíte, 02 quartos, garagem. Rua Marechal Floriano.....	R\$382.500,00
ED.MONTERREY. suíte, 2quartos,02 garagens.Rua Marechal Floriano.....	R\$375.566,76
ED.JOÃO B. CUNHA. (404) suíte, 02qtos, 02 garagens.Rua Riachuelo.....	R\$370.000,00
ED. MANOEL RIBAS suíte, 02demisuíte, garagem. Rua Manoel Ribas.....	R\$366.250,00
ED.ANA CANDIDA. Suíte, 2quartos,garagem.Rua da Bandeira.....	R\$360.000,00
ED.JOÃO B. CUNHA. (304) suíte, 02qtos, 02 garagens.Rua Riachuelo.....	R\$360.000,00
ED.BELVEDERE. Suíte, 2quartos, garagem.Rua Presidentes Bernardes.....	R\$360.000,00
ED.SANTOS DUMONT. Suíte, 02quartos, garagem.Rua Mato Grosso.....	
ED.OLIVA GARDEN. Suíte, 02 quartos,02 gars. Rua Francisco Bartinick.....	R\$352.000,00
ED.JOÃO B. CUNHA. (204) suíte, 02qtos, 02 garagens.Rua Riachuelo.....	R\$350.000,00
ED.SAN FERNANDO.suíte, 2quartos,02 garagens. Rua Souza Naves.....	R\$350.000,00
ED.LAGUNA.suíte, 2quartos, garagem.Rua Treze de Maio.....	R\$349.000,00
ED.VITA REALE. Suíte, 2quartos, garagem.Rua Antonina.....	R\$346.143,00
ED.VALPARAISO. Suíte, 01quarto, 01 vg de garagem. Rua Pernambuco.....	R\$340.000,00
ED.ILE DE FRANCE.suíte,02 quartos,garagem.Rua Mato Grosso.....	R\$335.000,00
ED.VISCONDE DE MAUA. Suíte, 02quartos,garagem.Rua São Paulo.....	R\$330.000,00
EDSOLYFRAN. (apto 71) 02suítes, 01 quarto, garagem.Rua Paraná.....	R\$317.500,00
ED.JOÃO FACHI. Suíte, quarto, garagem. Rua São Luis.....	R\$316.000,00
ED.QUINTO ANDREIS. suíte,2quartos,garagem.Rua Eng.Teodoro Sampaio.....	R\$296.881,00
ED.SALVADOR DALI. Suíte, 02 qtos, garagem.Rua Tiradentes.....	R\$275.426,52
ED.QUINTO ANDREIS. suíte,2quartos,garagem.Rua Eng.Teodoro Sampaio.....	R\$260.411,50
ED.LAGUNA.2quartos, 02 vgs de garagens.Rua Treze de Maio.....	R\$259.000,00
LACUSTRE II. Suíte, 02 quartos, garagem. Rua Santos Dumont.....	R\$252.000,00
ED.HANNOVER. 02quartos, garagem. Rua Manaus.....	R\$250.000,00
ED.BRISTOL. 02quartos, garagem. Rua Paraná.....	R\$248.000,00
ED.VALENCE. 02quartos, garagem. Rua Mar.Candido Rondon.....	R\$244.398,67
ECOVILLE. 02quartos, garagem. Rua Manaus.....	R\$240.000,00
ED.ANA VITÓRIA. 02quartos, garagem.Rua Treze de Maio.....	R\$225.000,00
JACARANDÁ BOULEVARD.02quartos,garagem. Rua Francisco Bartinick.....	R\$220.000,00
SOUZA DOURADO II. 3quartos,garagem.Rua Curitiba.....	R\$220.000,00
ED.PRES.COSTA E SILVA.02quartos,garagem.Rua Pres.Costa e Silva.....	R\$219.870,00
ED.SOLYFRAN (apto14) 2quartos, garagem. Rua Paraná.....	R\$209.765,00
RESIDENCIAL VELA MAR. 02 quartos, garagem. Rua Belem.....	R\$200.000,00
ED.WEBBER. 02quartos, garagem.Rua Venezuela.....	R\$200.000,00
RES.AMAZONIA. suíte,01 quarto, sacada,garagem. Rua Manaus.....	R\$200.000,00
RES.CHAMPAGNAT. 2quartos, garagem. Rua Emiliano Afonso Silva.....	R\$200.000,00
SOUZA DOURADO II. 2quartos, garagem. Rua Curitiba.....	R\$200.000,00
ED.SOLYFRAN (apto11) 1quarto, garagem. Rua Paraná.....	R\$197.675,00
ED.ANA VITÓRIA. 02quartos, garagem.Rua Treze de Maio.....	R\$195.000,00
ED.FLAMBOYANT RESIDENCE. 02quartos,garagem.Rua Flamboyant.....	R\$194.838,00
MARIO COPACHINSKI. Suíte, 01quarto, Garagem.Rua Amarildo Passos.....	R\$188.278,00
ED.QUINTO ANDREIS. suíte,2quartos,garagem.Rua Eng.Teodoro Sampaio.....	R\$187.575,00
ED.PARNANGUARA. 02 quartos, garagem descoberta. Rua Paranaguá.....	R\$185.900,00
ED.SAN JUAN. 02 quartos, vg p/ 02 carros. Rua Pedro Miranda.....	R\$185.000,00
ED.GÊNIOVA. Suíte, 01 quarto. Travessa Cristo Rei.....	R\$172.000,00
AMAZÔNIA. Suíte, 01 quarto, garagem. Rua Manaus.....	R\$170.000,00
ED.MORADA DO SOL.02quartos, garagem. Rua Jorge Lacerda.....	R\$160.000,00
RES.FLORENÇA. 3quartos, garagem. Rua Bororós.....	R\$160.000,00
ED.LORIENT. 02 quartos, garagem. Rua Cristo Redentor.....	R\$160.000,00
GUARUJÁ. 03 quartos,garagem.Rua Samambaias.....	R\$150.000,00
RES.ALTO DA FAG.suíte,garagem.Rua João Kuloski.....	R\$140.000,00
RES.PALMEIRAS. 02quartos,garagem.Rua Cipreste.....	R\$135.000,00
PARQUE DAS AVES.03quartos,garagem. Rua Julio Szymanski.....	R\$130.000,00
COMERCIAL	
CENTRO. Prédio Comercial c/ 880.00m² c/ 02 pisos. Rua Rio de Janeiro.....	R\$1.800.000,00
PQ.SÃO PAULO. Barracão c/1.213m². Rua Aracy Tanaka Biazetto.....	R\$1.700.000,00
SANTA FELICIDADE. Barracão c/ 960m² - Rua José Permito de Sá.....	R\$980.000,00
PQ.SÃO PAULO. Casa c/ várias salas comerciais. Rua Joaquim Távora.....	R\$680.000,00
SANTA FELICIDADE. Barracão c/220m². Luis augusto Pereira.....	R\$340.000,00
CENTRO. Sala Comercial c/ 78,00m²e mezzanino.Rua Souza Naves.....	R\$190.000,00
PACAEMBU.Salas Comerciais c/ 51m² - Rua Venezuela.....	R\$125.000,00
TERRENOS	
CANCELLI. Terreno c/ 24.000 m² - Rua Elizeu do Prado.....	R\$15.000.000,00
FAG. c/ 2.160m² - Lotes 11/12/13 - Rua Anibal Cury.....	R\$1.380.000,00
S. CRISTOVÃO. Área de Terras c/1.772,82m² Rua Jacarezinho/Marginal.....	R\$1.200.000,00
S. CRISTOVÃO. Área de Terras c/1.537,19m² Rua Jacarezinho/Marginal.....	R\$1.100.000,00
COQUEIRAL. c/ 673,92m² - Rua João Lili Cirico.....	R\$800.000,00
PACAEMBU. c/ 429m² - (13 x 32,5m) - Rua Rocha Pombo.....	R\$740.000,00
CENTRO. c/ 560m² - (14 x 40m) - Rua Antonina.....	R\$700.000,00
NEVA. c/ 630m² - (18 x 30m) - Rua Marechal Floriano.....	R\$650.000,00
SÃO CRISTOVÃO. c/ 775m² - (15,50 x 50m) Rua José Bonifácio.....	R\$600.000,00
CANCELLI. c/ 735m - (15 x 49m) - Rua Belém.....	R\$580.000,00
LOT.CHRISTINA. c/ 739m² (12 x61m) Rua Princesa Isabel.....	R\$440.000,00
CANCELLI. c/ 560m² - (14x40m) Rua Osvaldo Cruz.....	R\$420.000,00
FAG. c/ 612,5m² - (17,5m x 35m) - Rua Tersilio Saugo.....	R\$350.000,00
CANADÁ. c/ 427m² - 13 x 30,5m) - Rua Peroba.....	R\$350.000,00
PQ.SÃO PAULO. c/ 590,00m² - Rua Cassiano Jorge Fernandes.....	R\$325.000,00
PACAEMBU. c/409,50m - Rua Bartolomeu de Gusmão.....	R\$320.000,00
SÃO CRISTOVÃO. c/ 540m² - 13,5 x 40m. Rua Abaete.....	R\$300.000,00
PIONEIROS. c/ 472,81m² - Rua Santa Clara.....	R\$250.000,00
SÃO CRISTOVÃO. c/ 480m² - (12 x 40m) - Rua Vilhena.....	R\$250.000,00
CATARATAS. c/ 360m² - Res.Jardim. Botânico- Rua Estanislau Chervinski.....	R\$230.000,00
BRASILIA.c/ 437,50m² - (12,5 x 37m) Avenida Europa.....	R\$215.000,00
PERIOLLO. c/ 520m² - lote 11 quadra 17 - Rua Haiti.....	R\$210.000,00
SANTO ONOFRE. c/ 525m² - (15x35m) - esquina - Rua Yanomanis.....	R\$200.000,00
PIONEIROS CATARINENSE. c/ 320m²(8 x 40m) Rua Santa Rosa.....	R\$200.000,00
LOT.CHRISTINA. c/360m²(12 x 30m) Rua Princesa Isabel.....	R\$200.000,00
JD.COLMEIA. c/ 600m² (12x50m) Rua Serra dos Andes.....	R\$180.000,00
LOT.SANTA CATARINA. c/ 420m² - (12 x 30m) - Rua Videira.....	R\$180.000,00
ALTO ALEGRE. c/540m² - Rua Roni Sperotto.....	R\$170.000,00
JD.PALMEIRAS. c/ 360,00m² - (17x11,50m) - Rua Belo Horizonte.....	R\$160.000,00
SANTO ONOFRE. c/ 1056m² - (11x 96m) - Rua Mawes.....	R\$150.000,00
GUARUJÁ. c/ 420m² - (12 x 35m). Rua Girassol.....	R\$150.000,00
FLORAIAS DO PARANA. c/ 250m² - Avenida das Pombas.....	R\$87.000,00
LOT. ECO PARK. Lotes c/ 200m² - (10x20m). Rua Lagoa Mangaba á partir.....	R\$67.000,00
FLORAIAS DO PARANÁ. c/250m² - financiado Rua Estanislau Ternoski.....	R\$30.000,00
CHÁCARAS / SÍTIOS	
STA TEREZA. Área de Terras c/ 10 alqueires - próx. Br 277 -Km 610.....	R\$3.700.000,00
FAZENDA ANDRADA. c/ 23 alqueires, Rio Saltinho.....	R\$3.450.000,00
SANTA TERESA. Fazenda Marca Eva c/ 16,70 alqueires.....	R\$1.700.000,00
CHÁCARA c/ 21.000 m² - próximo ao rio.Estrada Rio da Paz.....	R\$670.000,00
CHÁCARA c/ 21.000 m² - antes do pesqueiro, Estrada Rio da Paz.....	R\$650.000,00
SÍTIO EM SÃO FRANCISCO. c/ 5 alqueires,distrito de Santa Tereza.....	R\$500.000,00
VILA TRÊS PINHEIROS. c/ 7,7alqueires. Santa Lucia.....	R\$350.000,00
BOA VISTA APARECIDA. c/2.400 m² - Cond.Village - Rua 02.....	R\$350.000,00
COLONIA BARREIRO. c/ 20.000m² - Fica á 9 km de Cascavel.....	R\$240.000,00
BOA VISTA APARECIDA. Lot. Machado de Ouro. Linha Tigrinho á partir.....	R\$47.000,00
LOT.BEIRA LAGO. Terrenos c/ 1.800m² no Alagado de Boa Vista.....	R\$45.000,00
LOCALAÇÃO	
APARTAMENTO	
ED.VERSALHES. suíte, 02quartos, 02 vgs de garagens. Rua Minas Gerais.....	R\$3.300,00
ED.ESMERALDA. 02quartos,garagem.Rua Turqueza.....	R\$650,00
ED. CATARATAS. 2quartos, garagem. Rua Alba Vieira.....	R\$600,00
ED.AMAZONIA. suíte, 01 quarto, garagem. Rua Manaus.....	R\$600,00
ED.ANA GELTA. 02quartos, sala e cozinha. Rua Rio Grande do Sul.....	R\$500,00
NOVA CONQUISTA. 02 quartos, garagem. Rua Tamoios	



⁴⁵ 3037-5323 ⁴⁵ 9972-8153
www.imobiliariasecurita.com.br



Rua Rio de Janeiro, 552, Centro, Cascavel/PR



Recanto Tropical



SOBRADO
208m²
Alto padrão
Suíte
2 Demi suíte



CONSTRUTORA ACM

Floraís do Paraná

Casas com 64m²



CONSTRUTORA ACM





Curta nossa Fan Page e compartilhe as novidades.

Fique por dentro dos lançamentos do mercado imobiliário, com conteúdos sempre atualizados.



APARTAMENTOS EM CONSTRUÇÃO

= ED. ELEGANCE. APTOS - Rua Dom Pedro II esq. Mato Grosso - CENTRO.
- R1 - 16.347 - 2013

(02 APT° POR ANDAR), Com (240,02 vagas de garagem) - 01 suíte, 02 quartos, bwc social, sala p/ 2 ambientes c/ churrasqueira, lavabo, cozinha, área de serviço, bwc, área comum com piscina, salão de festa com espaço gourmet, Hall decorado, cameras segurança, medidor água individual poço artesiano. (LANÇAMENTO).

= ED. CONTEMPORANEAU. APTOS - Rua Rio de Janeiro - CENTRO. - R2 - 26.078 - 2011

(02 APT° POR ANDAR), Com (240,02 vagas de garagem) - 01 suíte c/ balcony, 02 quartos, bwc social, sala p/ 2 ambientes c/ churrasqueira, lavabo, cozinha, área de serviço, bwc, área comum com piscina, salão de festa com espaço gourmet, Hall decorado, câmeras segurança, medidor água individual poço artesiano.

= ED. PRIVILEGE. APTOS - Rua Mato Grosso - CENTRO. - R1 - 062.178-2010

(02 APT° POR ANDAR), Com (294,31M² 02 vagas de garagem). 01suíte máster, closet, 02 suítes, sala estar / jantar / espaço gourmet, sacada, lavabo, cozinha, lavanderia, dep. de empregada - Área comum c/ piscina adulto, piscina infantil, deck, Play Ground, fitness, sauna mini-quadra, salão de festas, cozinha gourmet, churrasqueira, sala de jogos, bicicletário.

= ED. INFINITY. APTOS - Rua Mato Grosso - CENTRO. - R1 - 44.306 - 2011

(04 APT° POR ANDAR), Com (164,271M²) 02 vagas de garagem) - 01 suíte, 02 quartos, bwc social, sala p/ 2 ambientes c/ churrasqueira, cozinha, lavanderia. Área comum Hall decorado, salão de festa, espaço gourmet, churrasqueira, playground, quadra poliesportiva, poço artesiano.

= ED. SPLENDORE. APTOS - Rua Pedro Ivo - CENTRO. - R1 - 75.770 - 2012

(04 APT° POR ANDAR), Com (154,488,02 vagas de garagem) - 01 suíte, 02 quartos, Bwc social, sala p/ 2 ambientes c/ churrasqueira, cozinha, lavanderia. Área comum Hall decorado, salão de festa c/ cozinha, sala de jogos, piscina c/ deck, churrasqueira, poço artesiano.

PRÉ - LANÇAMENTO

= ED. ABSOLUTE. APTOS - Rua Carlos de Carvalho - CENTRO. - R1 - 79.563- 2014

(06 APT° POR ANDAR) - (DUAS OPÇÕES DE PLANTAS), 02 quartos, Bwc social, sala / cozinha / lavanderia. vaga de garagem. Área comum Hall decorado, 03 elevadores, salões de festa, churrasqueira e outros atrativos. EXCELENTE LOCALIZAÇÃO.

APARTAMENTOS

= ED. SAINT MORITZ. APTO 8º ANDAR - Rua Minas Gerais, 2771 - CENTRO.
Com 318,74,02, 01suíte máster, 01 suíte, 02 quartos (um c/ armário), Bwc social, sala estar /Bar c/ sacada, sala p/ ambientes c/ sacada churrasqueira e armário, lavabo, cozinha e lavanderia (mobiiladas), dep. de empregada, 02 vagas de garagem, depósito.

= ED. COUNTRY VILLE RESIDENCE. APTOS - R. Jorge Samways. - FOZ DO IGUAÇU - R2 - 6012 - 1998
Com 425,312Mm², c/ 03 vagas de garagem - 256,4411m² c/ 03 vagas de garagem 240,0748m² c/ 2 vagas de garagem - 227,336m² c/ 02 vagas de garagem.

= ED. PORTO GENOVA. APTO 500 -Av.Visconde de Guarapuava, 4629 - CURITIBA - PR.

Com 602,02. 01 suíte máster (closets e bwcs feminino/ masculino), 02suítes, terraço, rouparia, home Office, área social ampla c/ hall(galeria), sala jantar, cristaleira, living integrado ao estar íntimo/ jardim de inverno, lavabo, copa c/ estar, churrasqueira (individual, cozinha espaçosa, lavanderia c/ quarto de secagem e varal, 02 dep. de empregada, 04 vagas de garagem, depósitos

= ED. ATLANTA. APTO 302 - Rua Pernambuco esq. c/ Salgado Filho - CENTRO.
Com 184,02. 01 suíte, 02 quartos, Bwc social, sala p/ 2 ambientes c/ sacada, cozinha, área de serviço, 02 vagas de garagem. R\$450.000,00.

= ED. BELVEDERE . APTO 16º ANDAR - Rua Presidente Bernardes, 2557 - CENTRO.
Com 162,02. 01 suíte (bwc c/ armário e box blindex), 02quartos, Bwc sócial, (bwc c/ armário e box blindex), sala p/ 2 ambientes c/ sacada, cozinha c/ armários, lavanderia c/ armário, 01 vaga de garagem. R\$400.000,00.

= ED. CASA BLANCA . APTO 100 - Rua Mato Grosso, 1966 - CENTRO.
Com 192,38M². 01 suíte, 02 quartos, Bwc social, sala p/ 2 ambientes, lavabo, sacada, cozinha, lavanderia, dep. de empregada, 02 vagas de garagem, (armários 2 quartos e cozinha - tanque - pisos laminado / cerâmica). R\$ 420.000,00.

= ED. CASA BELLA. APTO 302 (DUPLEX)- R. Mato Grosso, 2002 - CENTRO.
Com 274,02. 01 suíte c/sacada (fechada blindex), 02 quartos, bwc social, sala Tv sala p/ 2 ambientes c/ sacada (fechada blindex), lavabo, cozinha c/ armários, lavanderia, dep. de empregada, 02 vagas de garagem. R\$650.000,00.

= ED. GEMINI II. APTO 15º ANDAR- Rua São Paulo, 789 - CENTRO.
Com 240,02. 01 suíte máster, 02quartos, Bwc social, sala p/ 2 ambientes c/ sacada, lavabo, salajantar c/ sacada e churrasqueira, cozinha, lavanderia, dep. de empregada, 02 vagas de garagem. R\$750.000,00.

= ED. IMPERATRIZ. APTO - Rua Olavo Bilac, 1319 - CENTRO.
Com 257,02. 01suíte máster, 03 quartos, Bwc social, sala p/ 3 ambientes c/sacada fechada Blindex, lavabo, cozinha, lavanderia, dep. de empregada, depósito, 02 vagas de garagem. (APTO MOBILIADO- AR SPLIT - PISO LAMINADO E GRANITO). R\$ 850.000,00.

= ED. ILLÉ DE FRANCE. APTO 1601 (MOBILIADO)- Rua Mato Grosso, 1680 - CENTRO.
Com 138,02. 01 suíte, 02 quartos, bwc social, sala p/ 2 ambientes c/ sacada, cozinha, lavanderia, 01vaga de garagem. R\$ 340.000,00

= ED. MILÃO. APTO 302 - Rua Paraná, 5319 - CENTRO
Com 106,2M². 02 quartos, bwc social, sala p/ 2 ambientes c/ sacada, cozinha(mobiilado/ eletrodomésticos), lavanderia, 01 vaga de garagem. R\$ 300.000,00.

= ED. RESID. ROSEMOUNT APTO 1303- Rua Pernambuco, 1364 esq. - CENTRO.
Com 295,02. 01 suíte máster, 02 suítes, sala tv, sala jantar c/ sacada e churrasqueira, lavanderia, Bwc de serviço, 02 vagas de garagem individuais.. R\$950.000,00, (aceita imóvel até R\$450.000,00).

= ED. ROSA DOS VENTOS, APTO 204- Rua Curitiba esq. Nereu Ramos - NEVA
Com 178,83m². 01 suíte, 02 quartos, Bwc social, sala p/ 2 ambientes c/ sacada e churrasqueira, cozinha, área de serviço. 02 vagas de garagem.

= ED. ROSA DOS VENTOS, APTO 502 (COBERTURA DUPLEX)- Rua Curitiba esq. Nereu Ramos - NEVA
Com 284,29M². 01 suíte, 02 quartos, Bwc social, sala p/ 2 ambientes c/ sacada e churrasqueira, cozinha, área de serviço. 02 vagas de garagem.

= ED. GEMINI II. APTO 16º ANDAR- Rua São Paulo, 789 - CENTRO.
Com 240,02. 01 suíte máster, 02quartos (um c/ armário), Bwc social, sala estar c/ armário c/ sacada, lavabo, sala jantar c/ armário, sacada c/ churrasqueira / pia, cozinha, lavanderia dep. de empregada, 02 vagas de garagem. (suíte c/ armário, cozinha e lavanderia. c/ armários). R\$680.000,00.

= ED. RESID. ROSEMOUNT APTO 901 - Rua Pernambuco, 1364 esq. - CENTRO.
Com 296,26M². 01 suíte máster, 02 suítes, sala estar, lavabo, sala estar / jantar c/ espaço gourmet, cozinha, lavanderia, Bwc de serviço, 02vagas de garagem. R\$ 750.000,00,

= ED. SALGADO FILHO, APTO 101 - Rua Salgado Filho, 3253 - CANCELLI.
Com 160,90M². 01 suíte, 02 quartos, Bwc social, sala p/ 2 ambientes - sacada e churrasqueira, cozinha, área de serviço. 02 vagas de garagem.

= ED. CONTEMPORANEAU. APTO 1401- R. Carlos de Carvalho esq. -CENTRO.
Com 241,02M². 01 suíte, 02 quartos, bwc social, sala p/ 2 ambientes c/ espaço Gourmet, balcony, lavabo, cozinha, lavanderia, 02 vagas de garagem. Depósito. R\$ 890.000,00.

= ED. NUREMBERG. APTO 17 BL C - Rua Manaus, 2074 - CANCELLI.
Com 134,21,02. 03quartos, Bwc social, sala p/ 2 ambientes, cozinha e lavanderia, 02 vagas de garagem.

= ED. JOÃO BAPTISTA CUNHA II. APTO - Rua Riachuelo, 2420 - CENTRO.
Com 116,67M². 01suíte, 02 quartos, Bwc social, sala p/02 ambientes c/sacada e churrasqueira, cozinha, lavanderia, 02 vagas de garagem. R\$ 450.000,00.

= ED. JOÃO BAPTISTA CUNHA I. APTO - Rua Riachuelo, 2420 - CENTRO.
Com 97,53M². 01suíte, 02 quartos, Bwc social, sala p/02 ambientes c/sacada e churrasqueira, cozinha, lavanderia, 02 vagas de garagem. R\$ 400.000,00.

= ED. ALTO LEBON. APTO - Rua Rio de Janeiro, 956 - CENTRO.
Com 149,02. 01 suíte, 01 quarto, Bwc social, sala p/ 2 ambientes c/ sacada churrasqueira / pia, cozinha (mobiilada), lavanderia, 02 vagas de garagem. R\$400.000,00.

= ED. PRIVILEGE I. APTO 7º ANDAR - Rua Mato Grosso, 2687 - CENTRO.
Com 304,14M². 01 suíte máster c/ closet, 02 suítes, sala p/ 03 ambientes c/ churrasqueira - sacada, lavabo, cozinha, lavanderia, dep. de empregada, 02 vagas de garagem. (com ar-condicionado - Box Blindex).

= ED. QUINTO ANDREIS BLA. APTO 103 - Rua Theodoro Sampaio, 458 esq. Souza Naves - P.Q. SÃO PAULO
Com 104,01M². 01 suíte, 01quarto, Bwc social, sala p/ 2 ambientes c/ sacada e churrasqueira/pia, cozinha, lavanderia, 01 vaga de garagem.

= ED. QUINTO ANDREIS BLB. APTO 103 - Rua Theodoro Sampaio, 458 esq. Souza Naves - P.Q. SÃO PAULO
Com 91,50M². 02 quartos, Bwc social, sala p/ 2 ambientes c/ sacada e churrasqueira /pia, cozinha, lavanderia, 01 vaga de garagem.

= ED. GRAND VILLE. APTO 802- Rua Minas Gerais, 2287 - CENTRO.
Com 183,45M². 01 suíte máster c/ closet, 02quartos (um c/ armário), Bwc social, sala p/ 03 ambientes c/ sacada e churrasqueira, cozinha (planejada), área de serviço, dep. de empregada 02 vagas de garagem. R\$ 550.000,00.

= ED. SARAH VIRGINEA - PTO 02 - Rua Minas Gerais, 2645 - CENTRO.
Com 315,99M². 03suíte, 02quartos, Bwc social, sala p/03 ambientes c/sacada, lavabo, copa, cozinha e área de serviço (planejadas), 03 vagas de garagem. R\$900.000,00 (aceita imóvel em Foz do Iguaçu como parte de pagamento)

= ED. GERALDO MARQUES SARAIVA - (COBERTURA DUPLEX - MOBILIADO). Rua Mato Grosso, 1789 - CENTRO.
Com 366,39M². 01 suíte c/ closet/ sauna, escritório, salão de jogos, Bwc social, sala jantar, cozinha, lavanderia, salão de festa amplo, 04 vagas de garagem. R\$1.800.000,00.

RESIDENCIAL GREEN TOWN

= CONDOMINIO COM 13 SOBRADOS - Rua Erva Mate, 318. RECANTO TROPICAL - R1 51.737- 2013.

Com 128,23M², 01 suíte, 02 quartos, bwc social, sala p/ 2 ambientes, lavabo, sala jantar / cozinha - área de serviço.

RESIDÊNCIAS

= SOBRADO - COND. VINICIUS DE MORIAS
Com 500,02. Lote c/ 784,02, 01 suíte máster, suíte simples, semi-suíte, sacadas, sala de estudo, sala estar, sala tv, lavabo, espaço gourmet, cozinha, lavanderia, despensa, dep. de empregada, garagem p/04 carros, espaço Fitnes, piscina aquecida, hidromassagem, cascata. R\$2.200.000,00.

= RESID. ALVENARIA - Marina Doce Vida - BOA VISTA DA AP³.
Com 230,50M², Lote c/ 1.358,70M². 03 suítes (mobiilada), sala p/ 2 ambientes (mobiilada), cozinha e lavanderia com (mobiilia completa), tanque, maquina de lavar, dep. de empregada (mobiilada), varanda grande c/ churrasqueira, forno pizza, chapa, mesa grande em granito, mesa c/ guarda sol, garagem, (piscina nova c/ borda permanente infinita, luz colorida, jardim, arvores frutíferas, irrigação automatizada, ar condicionado, Pier, barco motor Yamaha 150 HP, injeção eletrônica Socker 222. R\$1.500.000,00.

= RESID. ALVENARIA - Marina Doce Vida - BOA VISTA DA AP³.
Com 260,02. Lote c/ 2.058,04M². 02 suítes, 01 quarto, Bwc social, sala estar, sala TV, sala jantar, cozinha c/ armários, lavanderia, dep. de empregada, varanda grande c/ churrasqueira garagem p/ 2 carros coberta, (piscina). R\$1.250.000,00.

= SOBRADO - RUA PRESIDENTE BERNARDES, 1201 ESQUINA C/ RUA VITÓRIA - CENTRO.
Com 599,03M². Lote c/ 770,02, 01 suíte máster c/ sacada, closet e sauna, 02 semi-suíte c/ 2 closet, 01 quarto, sala de brinquedo, bwc social, hall, 02 salas Tv, sala estar, escritório, lavabo, adega, copa, cozinha, despensa, dep. de empregada, lavanderia, salão de festa c/ armários, churrasqueira, forno, lavabo, garagem p/04 carros (03cobertas). (ficam todos os moveis sob-medidas na suíte, demi suítes, quarto c/ cama, bwcs, salas, escritório, cozinha c/ fogão e exaustor, lavanderia c/ tanque em granito 2 bocas e dep. de empregada), piscina aquecida (adulto e infantil) - portão eletrônico - alarme - cerca elétrica. R\$2.500.000,00.

= RESID. MISTA - Rua Vitória, 617 - VILA IGUAÇU.
Com 170,02. Lote c/497,02. Quartos, Bwc social, sala, cozinha, lavanderia, garagem. R\$380.000,00.

= SOBRADO - COND. RESID. VINICIUS DE MORIAS

Com 393,85M², Lote c/ 706,34M², 01 suíte máster c/ sacada, closet mobiliado, 02 demi- suítes c/ armários, 01 quarto, bwc social, escritório, sala Tv grande, sala estar/ jantar c/ lareira a gás, copa, cozinha e lavanderia (mobiiladas), despensa, dep. de empregada, garagem p/ 04 carros, churrasqueira / forno, fogão a lenha - piscina - depósito - aquecimento solar /gás / elétrico.

= RESID. MISTA - Rua Souza Naves, 2515 - PARQUE SÃO PAULO.
Lote nº002, Quadra nº 001, com 455,02. R\$ 550.000,00.

= RESID. MADEIRA - Rua São Luiz, 2137 - CENTRO.
Lote nº08, Quadra nº, com 390,02. R\$480.000,00.

= SOBRADO - Rua Pernambuco, 2269 esq. c/ Flamboyant - CENTRO.
Com c/ 128,02. Lote c/ 1,02. 01 suíte c/ hidro, 02 quartos, Bwc social, 02 sacadas, sala estar/ Tv, lavabo, adega, cozinha, lavanderia, garagem p/ 02 carros c/ churrasqueira. (ficam todos os móveis fixos e ar-condicionado). R\$ 550.000,00.

= SOBRADO - Rua Visconde de Guarapuava, 944 - CENTRO.
Com c/ 324,15,02. Lote c/660,02. 01 suíte master, 02 quartos, Bwc social, mezanino, sala estar / Tv, lavabo, escritório, sala jantar, cozinha, lavanderia, dep. de empregada, garagem p/ 02 carros (coberta) + vagas descobertas, salão de festa c/ churrasqueira, depósito. (ficam todos os móveis fixos e ar-condicionado)(portão eletrônico - câmeras - cerca elétrica - árvores frutíferas - poço semi- artesiano -pisos laminado / porcelanato). R\$1.100.000,00.

= RESID. ALVENARIA - Rua Londrina, 2055 - COUNTRY.
Com 197,25M², Lote c/ 560,02. 01 suíte, 02 quartos, bwc social, sala p/ 2 ambientes, cozinha, área de serviço, Bwc, mezanino, garagem p/ 4 carros (2 cobertas)(quintal 14x20) R\$800.000,00

= SOBRADO - COND. RESID. VINICIUS DE MORIAS
Com 358,19M², Lote c/ 705,02. 01 suíte máster c/ terraço, 02 quartos, bwc social, escritório, bwc, sala Tv c/ lareira, sala jantar, cozinha, lavanderia, depósito, salão de festa c/ churrasqueira - bwc, garagem p/ 02 carros. (escada em granito - ar-condicionado). R\$1.700.000,00.

= SOBRADO - Rua Hyeda Baggio Mayer, 1321 - PARQUE SÃO PAULO.
Com c/ 291,46M² - Lote c/ 308,99M². 03 suítes (uma c/ closet), sala estar, lavabo, sala jantar, cozinha(planejada), área de lazer c/ churrasqueira, lavanderia, garagem p/ 4 carros(2 cobertas), (piso porcelanato e laminado - piscina - cerca elétrica - portão e porteiros eletrônicos). R\$ 900.000,00.

= SOBRADO GEMINADO UNIDADE C - Rua Elvira Saraiva, 596 - PPORTO SEGURO.
Com c/ 104,14M² - Lote c/ 108,02. 01 suíte, 02 quartos, Bwc social, sala estar / jantar, lavabo, copa,, cozinha, área de serviço, garagem p/ 02 carros. R\$ 320.000,00.

= SOBRADO GEMINADO UNIDADE E - Rua Elvira Saraiva, 608 - PPORTO SEGURO.
Com c/ 104,14M² - Lote c/ 108,02. 01 suíte, 02 quartos, Bwc social, sala estar / jantar, lavabo, copa,, cozinha, área de serviço, garagem p/ 01 carro. R\$ 320.000,00.

= SOBRADO GEMINADO UNIDADE D - Rua Elvira Saraiva, 602 - PPORTO SEGURO.
Com c/ 104,14M² - Lote c/ 108,02. 01 suíte, 02 quartos, Bwc social, sala estar / jantar, lavabo, copa,, cozinha, área de serviço, garagem p/ 02 carros. R\$ 320.000,00.

= SOBRADO GEMINADO UNIDADE B - Rua Mario Miguel de Melo, 254, esquina - PPORTO SEGURO.
Com c/ 143,02. Lote c/ 108,02. 01 suíte máster c/ sacada, 02 quartos (1 c/ sacada), Bwc social, sala estar, sala jantar, lavabo, copa,, cozinha, área de serviço, garagem p/ 03 carros(02 cobertas). R\$ 470.000,00.

= SOBRADO GEMINADO UNIDADE A - Rua Mario Miguel de Melo, 242 - PPORTO SEGURO.
Com c/ 133,02 - Lote c/ 108,02. 01 suíte máster c/ sacada, 02 quartos, Bwc social, escritório, sala estar, sala jantar, lavabo, copa,, cozinha, despensa, área de serviço, garagem p/ 02 carros(01cobertas). (sobra terreno na frente e atrás). R\$ 440.000,00.

= SOBRADO - COND. RESID. DECOLORES - Rua Carlos Bartolomeu 1064 - CANCELLI.
Com 114,02. Lote c/ 142,02, 01 suíte, 02 quartos, Bwc social, sala e copa, lavabo, cozinha, EDICULA= lavanderia, churrasqueira, garagem p/ 02 carros. R\$330.000,00 (imóvel todo reformado, ficam todos os móveis embutidos, piscina 4x2,40m² c/ aquecimento Solar).

= SOBRADO - Rua Cruz Alta, 670 - JD. CANADA.
Com c/ 159,56M² - Lote c/ 198,25M². 01 suíte, 02 quartos (um c/ sacada), Bwc social, sala estar, lavabo, sala jantar, escritório, cozinha, lavanderia, garagem p/ 02 carros = EDICULA= churrasqueira, bwc, (piscina - portão eletrônico). R\$430.000,00. Aceita-se apartamento de maior valor.

= RESID. ALVENARIA - Rua Natal, 800 - CANCELLI
Com c/ 204,02 - Lote c/ 426,02. 01 suíte c/ closet, 02 quartos, Bwc social, sala estar / jantar, cozinha, área de serviço, garagem p/ 02 carros. EDICULA = lavanderia, bwc, churrasqueira. R\$650.000,00.

CONDOMÍNIO HORIZONTAL

= COND. RESID. MARINA DOCE VIDA II: (LANÇAMENTO)
TERRENOS individuais na beira do lago de Salto Caxias; perfeito p/ pratica de esportes náutico; com infra-estrutura completa. Rua pavimentada, esgoto, iluminação, telefone, quadra de esporte, garagem para barcos, água natural.

TERRENOS

= TERRENO - COND. GOLDEN GARDEN.
Lote nº 02, Quadra nº 02. Com 610,64M².

= TERRENO - R. Estilac Leal, 351 - SÃO CRISTÓVÃO.
Lote nº 07, Quadra nº 03. Com 600,02. R\$320.000,00.

= TERRENO - COND. MARINA DOCE VIDA I= BOA VISTA DA AP³ - PR.
Lote nº 30. Com 1.000,02. R\$100.000,00.

= TERRENO - COND. MARINA DOCE VIDA I= BOA VISTA DA AP³ - PR.
Lote nº 16. Com 1.000,02. R\$150.000,00. (com terraplanagem, e projeto p/ sob ou casa)

= TERRENO - COND. MARINA DOCE VIDA I= BOA VISTA DA AP³ - PR.
Lote nº(s) 78 com 1.534,27M², 79 com 1.462,02. R\$900.000,00.

= TERRENO - Rua Sociologia, - JD. UNIVERSITÁRIO.
Lote nº 18, Quadra nº 02. Com 422,50m². R\$190.000,00.

= TERRENO - Rua Ildefonso Pinto da Luz, - LOTEAMENTO PORTO SEGURO.
Lote nº 0001, Quadra nº 0007. Com 366,74m². R\$200.000,00.

O PRIVILÉGIO DE VIVER O MELHOR DA VIDA

PRIVILEGE RESIDENCIAL

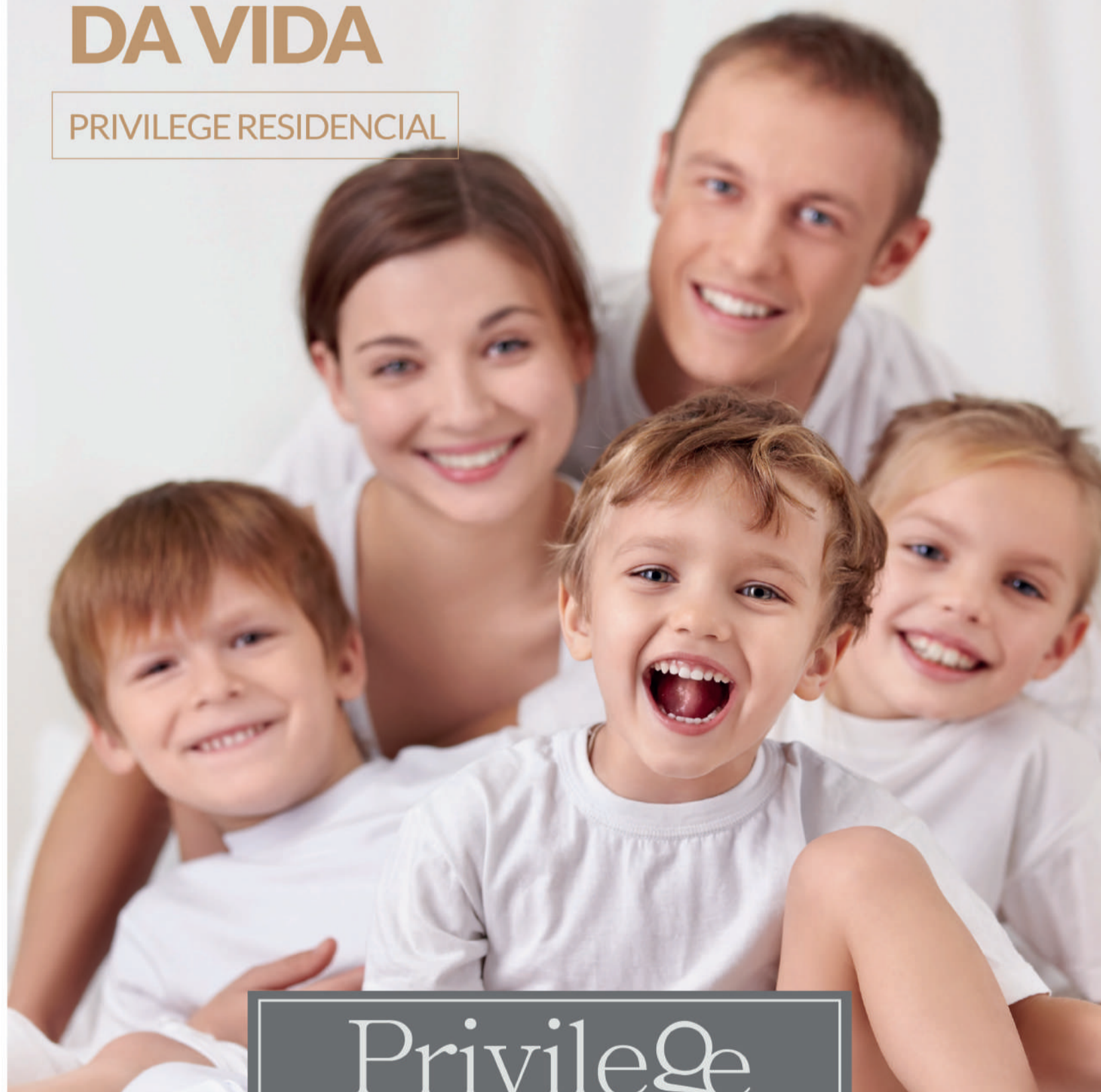

ENAMBRA

CRECI J-2031

Privilege
Residencial

3 SUÍTES • 2 VAGAS DE GARAGEM • EXCELENTE LOCALIZAÇÃO • AMPLA ÁREA DE LAZER

TUDO PENSANDO PARA FACILITAR SEU DIA A DIA.



45 3225 2528
WWW.IMOBILIARIAJL.COM.BR



45 3321-8500
WWW.CONSTRUTORAJL.COM

PLANTÃO DE VENDAS
45 9927 6770



GERSON PARANHOS
www.gersonparanhos.com.br CORRETOR DE IMÓVEIS

APARTAMENTOS/CASAS/SOBRADOS:
CASA NA NEVA: ALV. APROX. 240,00 M², SUÍTE + 2 QUARTOS, 3 SALAS, COZINHA, BWC, GARAGEM 3 CARROS, PISCINA. RUA: OSVALDO CRUZ, 1308 **R\$ 750.000,00**
SOBRADO NO PARQUE SÃO PAULO: PROX. AO BANDO DO BRASIL, 134,00 M², SUITE + 2 QUARTOS, WC SOCIAL, COZINHA, SALA ESTAR E DE JANTAR, LAVABO, **R\$ 400.000,00**
CASA NO CANCELLI: ALV. 145 M², 2 QUARTOS, SALA, COZ. BANHEIRO, LAV., DEP. EMPREGADA, GARAGEM + EDÍCULA, LOTE 420,00 M², RUA ALSIR DA MOTTA, 316 **R\$ 380.000,00**
SOBRADO MARIA LUIZA: 137,00 M², SUITE C/ CLOSET, 2 QUARTOS, SACADA, WC SOCIAL, COZINHA C/ MÓVEIS PLANEJADO, SALA ESTAR E DE JANTAR, LAVABO, CHURRASQ **R\$ 365.000,00**
APARTAMENTO REGIÃO DA UNIPAR: REFORMADO, SEMIMOBILIADO, SUÍTE COM CLOSET + CLOSET, 2 QUARTOS, SALA, COZINHA, BANHEIRO E GARAGEM, QUITADO **R\$ 230.000,00**
SOBRADO NA PLANTA: 100,00 M², SUÍTE + 2 QUARTOS + DEPENDÊNCIAS **R\$ 220.000,00**
SOBRADOS NOVOS: 80 M², 2 QOTOS., SACADA, SALA, LAVABO, WC. SOCIAL, GARAGEM- **R\$ 175.000,00**
CASA EM CONDOMÍNIO NA CLAUDETE: ALV. 3 QUARTOS, SALA, COZINHA, BANHEIRO, LAVANDERIA E UMA VAGA DE GARAGEM, RUA TUIUTI, 1225 **R\$ 170.000,00**
CASAS NOVAS: 2 E 3 QUARTOS PARA FINANCIAMENTO PELO PROGRAMA MINHA CASA MINHA VIDA A PARTIR DE **R\$ 130.000,00**
CASA VERDES CAMPOS: 100 M², 2 QUARTOS, SALA, COZINHA, BANHEIRO E GARAGEM, PROX. SUPER MUFFATO REGIÃO NORTE, LOTE 284,00 M² **R\$ 130.000,00**

LOTES A VENDA:
ESQUINA NA FAG: 612,00 M² (17.50 X 35,00), RUA JOÃO CORREA COM ANÍBAL CURI **R\$ 420.000,00**
VALE DO SOL (REGIÃO DO PARQUE VERDE) 399,00 M², 14,00 X 28,50, **R\$ 310.000,00**
LOTE NA NEVA: 336,00 M², (12 X 28), COM CASA MISTA 113,00 M², 4 QUARTOS + DEPENDÊNCIAS, RUA MAJOR OSCAR PEREIRA, 571 **R\$ 250.000,00**
LOTE NO MIRANTE: 200 M², RUA ERVAL, ÓTIMA VISÃO PARA A CIDADE R\$ 65.000,00 + PARCELAS OU QUITADO **R\$ 130.000,00**
ÁREA NA CLAUDETE: 10.780,00 M² (UMA QUADRA), RUA TERESINA, ENTRE A VISCONDE DO RIO BRANCO E RUA MARECHAL FLORIANO **R\$ 10.000.000,00**

Rua Souza Naves, 4150 - abaixo do Itaú Fone **3225.2540 - 9972.3834 - 8403.0652**

CADINI IMÓVEIS Plantão: (45) 9822-1888 (45) 3038-0777
acesse: www.cadinimoveis.com.br
VENDA - LOCAÇÃO - AVALIAÇÃO

VENDAS

APARTAMENTOS
R. Presidente Juscelino Kubitschek, coqueiral - Ed. Presidente JK: 51,90m², 2 quartos, sala, cozinha, wc a partir de R\$ 188.922,00
R. Castro Alves, centro - Ed. Veredas: 95m², 2 quartos, sala, cozinha com churrasqueira, wc, lavanderia a partir de R\$ 236.000,00
R. Curitiba, nº 1591 - Curitiba Residence: 100m², 1 suite, 2 quartos, cozinha, sala, sacada c/ churr., gar a partir de R\$ 300.960,00
R. Marechal Floriano - Residencial Sonata: 69m², suite, 1 quarto, wc, sala, sacada c/ churr., coz, garagem a partir de R\$ 280.000,00
R. Francisco Bartnik, coqueiral - Jacarandá Boulevard: 77m², 2 quartos, sala, cozinha, wc, lavanderia a partir de R\$ 230.000,00
R. Pernambuco, centro - Ed. Valparaíso: 143m², suite, 2 quartos, sala, cozinha, wc, lavanderia a partir de R\$ 340.000,00
R. Francisco Bartnik, coqueiral - Oliva Garden: 154m², suite, 2 quartos, sala, cozinha, banheiro, lavanderia a partir de R\$ 387.200,00
R. Paraná, centro - Ed. Tulipa: 167m², 1 suite, 2 quartos, sala, cozinha, wc, sacada c/ churrasq., lavanderia a partir de R\$ 469.838,69
R. Presidente Kennedy, 717 - Ed. Bellatrix: 169m², 1 suite, 2 quartos, sala, cozinha, wc, sacada c/ churrasq. a partir de R\$ 465.000,00

TERRENOS
LOTEAMENTO ECO PARK: 200m² sendo 10x20m, ao lado do IFET, até 150x para pagar a partir de R\$ 68.500,00
FLORIS DO PARANÁ: 250m² sendo 10x25m, ao lado do IFET, até 120x para pagar a partir de R\$ 88.000,00
SANTO ONOFRE: 525m², taxa de ocupação de 60%, quadra 26 lote 12, Rua Potiguaras nº535 **R\$ 250.000,00**
CENTRO: 660m² sendo 12x55m, próprio comércio, próx. ao Hospital Salette, 70% tx ocupação **R\$ 600.000,00**
CENTRO: 715m² sendo 13x55m, tx ocupação 70%, próximo a Pão de Ló, aceita-se propostas **R\$ 720.000,00**

CASAS
R. Estocolmo, 890 - Itália Nova: 60m², laje, 02 quartos, sala, cozinha, banheiro, garagem **R\$ 145.000,00**
R. Venezuela, 251 - Região do Lago: 562m², 01 suite, 02 quartos, sala, cozinha, wc, lavanderia, garagem **R\$ 440.000,00**
R. Nereu Ramos, 2325 - próx. JL: 560m², laje, 01 suite, 03 quartos, 02 salas, wc, cozinha, lavanderia **R\$ 630.000,00**
R. Pedro Ivo - Alto Canadá: 82m², laje, 02 quartos, salas, cozinha, wc, garagem, edícula **R\$ 200.000,00**

SOBRADOS
Travessa Lajeado: 120m², 01 suite, 2 quartos, copa, cozinha, banheiro social, lavanderia, garagem **R\$ 300.000,00**
R. Osvaldo Cruz, 101 - Na Neva: 138m², 01 suite c/ closet, 02 quartos, sala, cozinha, lavanderia, churras., garagem **R\$ 420.000,00**
R. Estanislau Chervinski - Cod. Jardim Botânico: 136m², 01 suite, 02 quartos, sala, wc, garagem, edícula **R\$ 480.000,00**
R. Rio de Janeiro - centro: 210m², 01 suite, 02 quartos, banheiro parte de cima; sala, cozinha, lavanderia, banheiro social, garagem para 02 carros e churrasqueira **R\$ 850.000,00**
R. Hyeda Baggio Mayer, 2494 - Na Neva: 204m², 1 suite c/ closet, 2 quartos, banheiro social, lavabo, sala, cozinha, lavanderia, churrasqueira, garagem p/ 3 carros **R\$ 600.000,00**

CADINI IMÓVEIS ALUGA

SOBRADO RESIDENCIAL NOVO
RUA NORMA VESSARO, 384 - SÃO CRISTÓVÃO

146 m² de construção
1 suite com closet
2 quartos
Escritório
Duas salas
Garagem para 2 carros

R\$ 2.000,00 mensal
Condições contratuais facilitadas



DESTAQUES

LOCAÇÕES

SALA COMERCIAL - R. JK, 373, BAIRRO ALTO ALEGRE, Prox à Rodoviária - 2 banheiros, elevador **R\$ 2.300,00**
CASA RESIDENCIAL / COMERCIAL - Rua Marechal Rondon, nº 3218 - 1 suite, 2 quartos, sala, cozinha, wc, garagem coberta para 2 carros, dependência para empregada, edícula, canil, quintal amplo **R\$ 2.000,00**
CASA 350 - Av. das Torres, nº 186 - Cond. Terra Nova I: 90m², 1 suite, 2 quartos, sala, cozinha, wc, garagem coberta (condomínio, IPTU/Lixo inclusos no valor) **R\$ 870,00**
CASA RESIDENCIAL - Rua Nereu Ramos, nº 2124 - 3 quartos, sala, cozinha, wc, quintal amplo **R\$ 2.000,00**

Rua Presidente Bernardes, 1883 mais imóveis **acesse:** www.cadinimoveis.com.br
Centro - Cascavel - PR

KASSOL Credibilidade a serviço de seus sonhos!
www.kassolimoveis.com.br
NEGÓCIOS IMOBILIÁRIOS | 45 | 3096-8383 / Plantão: 9818-8383

APARTAMENTOS

ED. Prime Tower Residence - Localizado na R. MARECHAL DEODORO - CENTRO. Com 1 Suíte Master, 2 Quartos, Sala Estar, Sala Estar sacada Com Churrasqueira e Pia, Cozinha, Área de Serviço, BWC Social. Com 2 vagas de garagens cobertas. Possui 146,24 m² de área total e 83,59 m² de área privativa. Possui elevador social, portaria, portão eletrônico. **Valor R\$ 359.000,00.**

ED. Maria Vitória II - Localizado na R. PUBLIO PIMENTEL - ALTO ALEGRE. Com 3 Quartos, Sala 2 Ambientes, Cozinha, Área de Serviço, BWC Social. Com 1 vaga de garagem coberta. Possui 83,35 m² de área total e 75,9 m² de área privativa. Possui portão eletrônico. **Valor R\$ 250.000,00.**

ED. Tanielle - Localizado na R VISCONDE DO RIO BRANCO - CENTRO. Com 1 Suíte Simples, 2 Quartos, Sala 2 Ambientes, Sala de Jantar, Cozinha Planejada, Área de Serviço, 1 Dep. de Empregada, BWC Social. Com 1 vaga de garagem coberta. Semi mobiliado. Possui 182 m² de área total e 162 m² de área privativa. Condomínio aproximado R\$ 160,00. Possui portaria, portão eletrônico. **Valor R\$ 340.000,00.**

ED. Residencial Arauco - LANÇAMENTO!!! Localizado na R. MANOEL RIBAS - CENTRO. Com 2 vagas de garagens cobertas. Apartamentos com seis tipos de plantas. Excelente oportunidade para investimento!!!! ... **Consulte-nos!!**

ED. Belle Vile - Localizado na R. RIO DE JANEIRO - CENTRO. Com 1 Suíte Simples, 2 Quartos, Sala 2 Ambientes com sacada, Cozinha Planejada, Área de Serviço, BWC Social. Com 1 vaga de garagem coberta. Semi mobiliado. Possui 100 m² de área total e 75 m² de área privativa. Possui elevador social, portão eletrônico. **Valor R\$ 270.000,00.**

CASAS / SOBRADOS

Casa localizada na R. JUSCELINO KUBITSCHKEK - CENTRO. Com 2 Suíte Simples, 1 Quarto, Sala Estar, Sala de Jantar, Cozinha, Área de Serviço, 1 BWC Social semi mobiliado. Pintura boa. Possui Edícula com Churrasqueira e pia. Com 146 m² de área construída e 396 m² de área do terreno. **Valor R\$ 480.000,00.**

Casa localizada na R. CASUARINA - JD PARQUE VERDE. Com 1 Suíte Simples, 2 Quartos, Sala 2 Ambientes, Cozinha, 1 Bwc social. Com 1 vaga de garagem cobert. Possui Edícula com Despensa, Churrasqueira. Com 222 m² de área construída e 300 m² de área do terreno. **Valor R\$ 300.000,00.**

Sobrado, localizado na R FAGUNDES VARELA - JD TROPICAL. Com 1 Suíte Master com sacada, 2 Quartos com sacada, Sala Estar, Sala de Jantar, Sala Íntima, Jardim de Inverno, Cozinha Planejada, Área de Serviço Planejada, Dep. de Empregada, BWC Social, BWC Lavabo, BWC Dep. Empregada. Com 2 vagas de garagens cobertas e com 1 vaga de garagem descoberta. Com 298,78 m² de área construída e 420 m² de área do terreno. Possui portão eletrônico, cerca elétrica, piscina aquecida. **Valor R\$ 1.000.000,00.**

TERRENOS

Terreno no Resid Treviso localizado na AV. TITO MUFFATO FAG. Terreno Residencial. Área total de 630 m². Possui Água, Asfalto, Luz, Esgoto, Calçada. **Consulte-nos sobre valores e condições de pagamento**

Terreno localizado na R. EDI DOMINGOS DALLA COSTA - VILA DIONE. Terreno Residencial. Área total de 489 m². **Valor R\$ 245.000,00**

FAZENDAS

Fazenda localizada na COLONIA CAMPO BONITO - CASCAVEL - PR. Área de 40,03. **Valor R\$ 6.000.000,00**

RUA PARANÁ, 4513. CENTRO - CASCAVEL - PR

Treviso Imóveis Ltda.
Desde 1981 CRECI 989 J
Venda | Administração | Avaliação

Av. Brasil, 5980 - Conj. 110 - Fone/Fax (45) 3225-4240
CEP 85812-001 - Cascavel - Paraná
E-mail: imobiliariatreviso@uol.com.br - www.trevisoimoveis.com.br

VENDAS

JARDIM NOVA YORK: casa em alvenaria com 110 m2, mais dois aptos 60 m2 cada, terreno 448 m2, na Matelândia, de esquina. **R\$500.000,00**

TERRENOS: dois terrenos com 1.337,70 m2, área comercial e residencial - Centro - Próx. Copel. **R\$2.000.000,00.**

APTO. com 02 dorm. banh. coz. uma vaga. Próx. Centro. Edif. peq. 1º Andar. **R\$190.000,00**

LOCAÇÃO

SALA TERREA: C/228 M2, ao lado do Banrisul, próx. da Av. Brasil, farmácias, bancos, escolas, comércio **R\$9.500,00**

SALA TERREA: com 75 m2, na Paraná, banheiro, ao lado Correio Postal. **R\$2.000,00**

BARRACÃO: Núcleo do Guarujá, com 740m2, terreno de 2000m2, com rampa p/descarga e carga. **R\$7.500,00**

ED. MEMPHIS: Apto. de frente, 8º andar, sala 02 ambientes, suite, 02 dormitórios, banheiro social, cozinha com armários, uma vaga de garagem, edifício com salão de festas, piscina, **R\$1.000,00, mais taxas**

ED. BARCELONA: Apto. novo, com 01 suite, 02 dormitórios, sala, cozinha com armários, banheiros com armários, 02 vagas, próx. rodoviária. No 11º andar. **R\$1.600,00 mais encargos.**

EDIFÍCIO na JK: próx. UNIPAR, apto. fundos, 02 dormitórios, sacada, sala, cozinha com pia, sem vaga p/carro. Aluguel: **R\$600,00 mais taxas.**

EDIFÍCIO na JK: kitinete com balcão com pia e armários, banheiro, próx. UNIPAR, sem vaga de garagem. Aluguel **R\$350,00 mais taxas**

RESIDENCIAL MORADA DO SOL: Apto. 03 dormitórios, sala, cozinha, banheiro, área de serviço, piso cerâmico, 01 vaga de garagem coberta, Rua Jorge Lacerda, 855, próx. Shopping JL, **R\$600,00, mais taxas.**

RESIDENCIAL CASCAVEL: Apto. 02 dormitórios, sala, cozinha, banheiro, área de serviço, 01 vaga de garagem coberta, piso cerâmico, 3º andar, próx. Supermercado Irani Parque Verde. **R\$500,00, mais taxas.**

CRECI 3149-J



v. moretti

Assessoria Imobiliária

Av. Brasil, 7515 - Ed. Moretti - TEL. (45) 3322-1515 www.vmoretti.com.br / e-mail: vmoretti@vmoretti.com.br

VENDA - TERRENOS
 LOTE RURAL: Próximo ao perímetro urbano (Bairro Santa Felicidade) com 8,5697ha R\$900.000,00.
 TERRENO: Res. Treviso (20x35) 700m² R\$461.187,33.
 TERRENO: Parque São Paulo - Rua Promotor Cezar Salgado, com área de 396m² sobre o mesmo edificado uma casa de madeira com 01 suite, 01 quarto, sala, coz., banheiro, área de serviço R\$265.000,00.
 TERRENO: FLORESTA - Av. Sabia esq. c/ a Av. das Torres, com 597,11m² R\$170.000,00.
 TERRENO: FLORESTA - Rua Uirapuru, com 300m², sobre o mesmo edificado uma casa com 01 suite, 01 quarto, sala, cozinha, banheiro, área de serviço, 01 vaga de garagem com aprox. 67,35 m² R\$160.000,00.
 TERRENO: Região Norte - Loteamento Eco Park com 201m² Consulte-nos.
 TERRENO: Res. Treviso Consulte-nos.

VENDA - APARTAMENTOS
 APTO: Itapema - SC, com área de aprox. 172,71m², 02 suites, 02 demi-suites, lavabo, living, coz., área de serviço, sacada com churrasqueira e área de Split, vaga de garagem R\$1.100.000,00.
 APTO: Ed. Rio Branco - Centro, Rua Rio Grande do Sul nº769, 11º Andar, com piscina no condomínio, elevador, 01 suite e 01 quarto, 01 quarto escritório, demais dependências R\$400.000,00.
 APTO MOBILIADO: Ed. Albatroz - Centro, Rua Paraguai, nº1459, com aproximadamente 164,79m², 02 suites sendo 01 com banheira, 01 quarto, sala 02 ambientes, sacada, cozinha, área de serviço, despensa, banheiro, 01 vaga de garagem R\$380.000,00.
 APTO MOBILIADO: Ed. Nuremberg - Cancell, Rua Manaus, nº2074, com 03 quartos, sala 02 ambientes, cozinha, área de serviço, 01 vaga de garagem R\$240.000,00.

VENDA - CASA
 CASA: Ciro Nardi - Rua Curitiba, nº91, com aprox. 370m², com 01 suite, 03 quartos, 04 salas, coz., 03 banheiros, 02 lavanderia, churrasqueira, 02 vagas de garagem R\$890.000,00.
 CASA: Alto Alegre - Rua Casemiro de Abreu com 01 suite com banheira, 03 quartos, sala, coz. com móveis planejados, lavabo, banheiro, edícula com churrasqueira, área de serviço, escritório, 05 vagas de garagem R\$700.000,00.
 CASA: Alto Alegre - Rua Casemiro de Abreu com 01 suite com banheira, 03 quartos, sala, coz. com móveis planejados, lavabo, banheiro, edícula com churrasqueira, área de serviço, 02 vagas de garagem R\$500.000,00.
 CASA: Neva - Rua Salgado Filho, 01 suite, 02 quartos, 03 salas, coz., banheiro, área de serviço, edícula, 03 vagas de garagem R\$450.000,00.
 CASA: Floresta - Rua Gaivotas, com 03 quartos, sala, cozinha, banheiro, área de serviço, 01 vaga de garagem R\$220.000,00.
 CASA NOVA: Bela Vista - Rua Verde, com 03 quartos, sala, cozinha, banheiro, área de serviço, 01 vaga de garagem R\$190.000,00.
 CASA: Res. Pantanal, com 02 quartos, sala, cozinha, banheiro, 02 vagas de garagem R\$85.000,00.

LOCAÇÃO - APARTAMENTOS
 APTO: Ed. Barcelona - Centro, Rua Rio de Janeiro, nº3002, com 01 Suite, 02 Quartos, sala, coz., banheiro, 02 vagas de garagem R\$1.500,00.
 APTO: Centro - Rua Uruguai, nº1251, com 01 suite, 02 quartos, sala 02 ambientes, sacada, cozinha, banheiro, área de serviço, 01 vaga de garagem R\$1.100,00.
 APTO: Ed. Dona Guilhermina - Centro, Rua Erechim, nº.1819, 01 suite, 02 quartos, sala com sacada, cozinha, área de serviço, banheiro, 01 vaga de garagem R\$1.050,00.
 APTO: Ed. Torre Nobre - Centro, Rua Souza Neves, nº3525, 01 suite com closet e sacada, 02 quartos, sala, cozinha, banheiro, área de serviço, dependência de empregada, 01 vaga de garagem R\$1.000,00.
 APTO: Cond. Res. Orquídeas - Jardim Cristal, Rua Natal, nº2591, 01 suite, 02 quartos, sala, sacada, cozinha, banheiro, área de serviço, 02 vagas de garagem R\$900,00.
 APTO: Ed. Dona Guilhermina - Centro, Rua Erechim, nº.1819, 02 quartos, sala com sacada, cozinha, área de serviço, banheiro, 01 vaga de garagem R\$850,00.
 APTO: Res. Leblon - Centro, Rua Rio de Janeiro, nº713, com 01 suite, 02 quartos, sala, sacada com churrasqueira, cozinha, banheiro, área de serviço, 01 vaga de garagem R\$800,00.
 APTO: Ed. Villa Firenze - Centro, Rua: Manoel Ribas, nº2357, com 01 suite, 02 quartos, sala, cozinha, área de serviço, 01 vaga de garagem R\$800,00.
 APTO: Ed. Cristal II - Jardim Cristal, Rua João de Matos, nº1145, 03 quartos, sala, cozinha, banheiro, área de serviço, 01 vaga de garagem R\$800,00.
 APTO: Ed. Automann - Neva, Rua Pio XII, nº1611, com 02 quartos sendo 01 com sacada, sala com sacada, cozinha, banheiro, área de serviço, 01 vaga de garagem R\$750,00.
 APTO: Res. Leblon - Centro, Rua Rio de Janeiro, nº713, com 01 suite, 02 quartos, sala, sacada com churrasqueira, coz., banheiro, área de serviço R\$750,00.
 APTO: Ed. Roma - Centro, Rua Juscelino Kubitschek, nº1610, 01 suite com closet, sala, sacada, cozinha, área de serviço,

01 vaga de garagem R\$720,00.
 APTO: Res. Fávoro Lemke - Centro, Rua Pio XII, nº2371, com 02 quartos, sala, sacada, cozinha, banheiro, área de serviço, 01 vaga de garagem R\$670,00.
 APTO: Ed. Parque das Aves, Rua Julio Szymanski, com 03 quartos, sala, cozinha, área de serviço, 01 vaga de garagem R\$600,00.
 APTO: Ed. Vitória - Alto Alegre, Rua: Vitória nº 2764, com 02 quartos, sala, cozinha, sacada, área de serviço R\$550,00.
 APTO: Ed. Vitória - Alto Alegre, Rua: Vitória nº 2764, com 02 quartos, sala, cozinha, sacada, área de serviço R\$450,00.

LOCAÇÃO - CASAS E SOBRADOS
 SOBRADO: Centro - Rua Carlos Gomes, nº4116, 1º pavimento, com 01 suite, 02 quartos, sala, coz., banheiro, área de serviço, 01 vaga de garagem R\$600,00.
 CASA: Ciro Nardi - Rua Curitiba, nº91, com aprox. 370m², com 03 suites, 03 quartos, 04 salas, coz., 03 banheiros, 02 lavanderia, churrasqueira, 02 vagas de garagem R\$2.000,00.
 CASA MISTA: Centro - Rua São Luiz, nº1462, com 01 suite, 03 quartos, 02 salas, banheiro, área de serviço, churrasqueira, piscina, 02 vagas de garagem coberta e 03 descoberta R\$1.400,00.
 CASA: Centro - Rua Marechal Deodoro nº2552, com 04 quartos, sala, cozinha, banheiro, área de serviço, 02 vagas de garagem R\$1.000,00.
 CASA: Alto Alegre - Rua Silvino Casagrande, nº744, com 03 quartos, 02 salas, cozinha, banheiro, área de serviço, edícula com 02 quartos, 01 vaga de garagem R\$850,00.
 CASA: Jardim Universitário - Rua Chapeco esq. c/ Rua Videira nº771, 03 quartos, sala, coz., banheiro, área de serviço, 02 vagas de garagem R\$750,00.
 CASA: Gramado - Rua Paranaguá, nº604, com 03 quartos, sala, cozinha, banheiro, área de serviço, 01 vaga de garagem R\$520,00.
 CASA: Res. Pantanal, com 02 quartos, sala, cozinha, banheiro, 02 vagas de garagem R\$500,00.

LOCAÇÃO - SALAS COMERCIAIS
 SALAS COMERCIAIS: Em clínica com aprox. 115,10m², mais sala de procedimentos R\$10.700,00.
 SALA COMERCIAL COM TERRENO: Av. Brasil esquina com a Rua Visconde do Rio Branco terreno com 702m² e sala 161m² (em frente praça do Migrante) R\$6.000,00.
 SALA COMERCIAL NOVA COM MEZANINO: Centro Com. Idalina Schumacher, Rua Nereu Ramos, sala 02, com aprox. 197,75m² R\$4.350,50.
 SALA COMERCIAL COM MEZANINO: Centro Com. Emma Ferlin, Rua Paraná, nº4753, sala 02, com aprox. 220,43m², com 02 vagas de garagem R\$4.418,00.
 SALA COMERCIAL NOVA COM MEZANINO: Centro Com. Idalina Schumacher, Rua Paraná, sala 07, com aprox. 181,84m² R\$4.000,48.
 SALA COMERCIAL: Av. Brasil, com aprox. 161m² (em frente praça do Migrante) R\$4.000,00.
 SALA COMERCIAL NOVA COM MEZANINO: Centro Com. Emma Ferlin, Rua Paraná, 4753, salas 05, 06, 07 e 09, com aprox. 180,59m², com 02 vagas de garagem R\$3.921,00.
 SALA COMERCIAL COM MEZANINO: Centro Com. Emma Ferlin, Rua Paraná, nº4753, sala 01, com aprox. 197,74m², com 02 vagas de garagem R\$3.426,00.
 SALA COMERCIAL NOVA COM MEZANINO: Centro Com. Emma Ferlin, Rua Paraná, nº.4753, sala 03 e 04 com aprox. 195,96m², com 02 vagas de garagem R\$3.395,00.
 SALA COMERCIAL NOVA COM MEZANINO: Centro Com. Emma Ferlin Rua Paraná, 4753, sala 08, aprox. 170,75m², com 02 vagas de garagem R\$3.111,00.
 SALA COMERCIAL TÉRREA: Localizada na Rua Carlos Gomes prox. a Av. Brasil, aprox. 100m² R\$2.600,00.
 SALA COMERCIAL TÉRREA: Centro - Rua Visconde de Guarapuava nº2018, aprox. 107,24m² R\$2.500,00.
 SALA COMERCIAL TÉRREA: Centro - Rua Visconde de Guarapuava nº2010, aprox. 86,65m² R\$2.500,00.
 SALA COMERCIAL: Centro - Rua São Paulo, nº2229, 1º pavimento, com aprox. 245,26m², com 02 banheiros R\$1.800,00.
 SALA COMERCIAL: Centro - Rua Paraná, nº5341/D, com 52,27m² R\$1.500,00.
 SALA COMERCIAL: Centro - Rua Rio Grande do Sul, nº1983, com aproximadamente 65m² R\$1.400,00.
 SALA COMERCIAL: Centro - Av. Tancredo Neves, nº2801, com aprox. 88,20m² e 02 banheiros R\$1.300,00.
 SALA COMERCIAL: Coqueiral - Rua Flamboyant, nº1792, com 44,61m² R\$1.200,00.
 SALA COMERCIAL: Centro - Rua Rio Grande do Sul, nº2151, Sala Comercial 05, com aproximadamente 84,90m², com 01 banheiro R\$1.100,00.
 SALA COMERCIAL: Centro - Rua Carlos Gomes com aprox. 99,53m² R\$850,00.
 SALA COMERCIAL: Alto Alegre - Rua Vitória, nº2764, com aprox. 35m² R\$600,00.
 SALA COMERCIAL: Centro - Rua Carlos Gomes prox. a Av. Brasil, 1º andar, com 65,13m² R\$550,00.
 SALA COMERCIAL: Centro - Av. Toledo, nº1160, com aprox. 25m² R\$500,00.
 TERRENO DE ESQUINA: Av. Brasil esquina com a Rua Visconde do Rio Branco (em frente praça do Migrante) R\$3.000,00.
 TERRENO DE ESQUINA: Centro - Rua Erechim esq. c/ a Rua Olavo Bilac com (50X40) 2.000m² Consulte-nos.

DK IMOBILIÁRIA

ano 26[®] J-32224

"Confie para nós a administração e venda de seu imóvel"

VENDAS

TERRENOS

TERRENO BR 467, LOTEAMENTO JARDIM ALVORADA MEDINDO 1525,00 M² VALOR R\$ 750.000,00
 TERRENO RUA CIPRESTE, CONDOMINIO PORTAL DO VALE, PARQUE VERDE MEDINDO 2.036,79 M² VALOR R\$ 700.000,00
 TERRENO RUA JOÃO KULOSKI, LOTEAMENTO FAG MEDINDO 525,00 M² VALOR R\$ 280.000,00
 TERRENO RUA AMARILDO PASSOS, LOTEAMENTO FAG MEDINDO 600,00 M² VALOR R\$ 320.000,00

CASAS PARA VENDA

CASA: RUA TARQUINIO JOSLIN DOS SANTOS, 694 JARDIM MARIA LUIZA - 02 SUITES, 04 QUARTOS, 05 BWC'S, COZINHA, ÁREA DE SERVIÇO, 04 VAGAS DE GARAGENS (MEDINDO 320,00 M2) VALOR R\$ 1.050.000,00
 CASA: RUA ENGENHARIA, 645 JARDIM UNIVERSITÁRIO - 01 SUITE, 02 QUARTOS, SALA, BWC SOCIAL, COZINHA, ÁREA DE SERVIÇO, 01 VAGA GARAGEM (MEIA QUADRA DA UNIOESTE) . VALOR R\$ 320.000,00

SALA COMERCIAL PARA VENDA

SALA: RUA MARANHÃO, Nº 790 ED. GREEN, 6º ANDAR SALA 605 - COM 01 VAGA DE GARAGEM VALOR R\$ 150.000,00

APARTAMENTOS PARA VENDA:

ED. BELLE MAISON 6º ANDAR: RUA MATO GROSSO, 1655 02 SUITES SENDO 01 COM CLOSET E BANHEIRA, 02 QUARTOS, SALA DE JANTAR, SALA DE ESTAR, SACADA COM CHURRASQUEIRA, COZINHA, ÁREA DE SERVIÇO, BWC SOCIAL, BWC EMPREGADA, LAVABO, 02 VAGAS DE GARAGENS VALOR R\$ 650.000,00
 ED. VILAS BOAS 1º ANDAR: RUA JOÃO PESSOA, Nº90 - 01 SUITE, 02 QUARTOS, SALA DE JANTAR, SALA DE ESTAR, COZINHA, ÁREA DE SERVIÇO, BWC SOCIAL, 02 VAGAS DE GARAGENS VALOR R\$ 300.000,00
 ED. BREMEN 2º ANDAR: RUA PIO XII, nº 1723 - 01 SUITE, 02 QUARTOS, SALA, COZINHA, BWC SOCIAL, ÁREA DE SERVIÇO, 01 VAGAS DE GARAGEM VALOR R\$ 199.500,00

LOCAÇÃO

LOCAÇÃO KITINETES:
 RES. GABARITO - KITINETE: RUA DO FEITOR, 65 FACULDADE - 01 QUARTO, SALA/COZINHA, BWC, LOCAL PARA ESTACIONAMENTO ÁREA COM CHURRASQUEIRA VALOR R\$ 330,00 A 360,00

LOCAÇÃO APARTAMENTOS:

ED. JK, AP. 201 2º ANDAR: RUA JUSCELINO KUBITSCHEK, 1207 - 02 QUARTOS, BWC SOCIAL, SALA DE 02 AMBIENTES, COZINHA, ÁREA DE SERVIÇO, SACADA COM CHURRASQUEIRA, 01 VAGA DE GARAGEM VALOR R\$ 800,00
 ED. JK, AP. 301 3º ANDAR: RUA JUSCELINO KUBITSCHEK, 1207 - 02 QUARTOS, BWC SOCIAL, SALA DE 02 AMBIENTES, COZINHA, ÁREA DE SERVIÇO, SACADA COM CHURRASQUEIRA, 01 VAGA DE GARAGEM VALOR R\$ 800,00
 ED. IRONDINA GOTARDO. AP. 23 2º ANDAR: RUA PERNAMBUCO, 861 - 01 SUITE, 02 QUARTOS, BWC SOCIAL, SALA DE 02 AMBIENTES, COZINHA, ÁREA DE SERVIÇO, SACADA, 01 VAGA DE GARAGEM VALOR R\$ 1100,00
 ED. MONTE ALTO, AP. 1204 12º ANDAR: RUA CARLOS DE CARVALHO, 4066 - 01 SUITE, 02 QUARTOS, BWC SOCIAL, SALA DE 02 AMBIENTES, COZINHA, ÁREA DE SERVIÇO, SACADA, 01 VAGA DE GARAGEM VALOR R\$ 1100,00
 APARTAMENTO AV. BRASIL. 3927, AP. 201 2º ANDAR - 01 SUITE, 02 QUARTOS, BWC SOCIAL, SALA DE 02 AMBIENTES, COZINHA, ÁREA DE SERVIÇO, DEP. DE EMPREGADA, SACADA, 01 VAGA DE GARAGEM VALOR R\$ 1200,00

SOBRADO E CASA PARA LOCAÇÃO:

CASA FUNDOS. RUA LONDRINA, 2468 03 QUARTOS, BWC SOCIAL, SALA, COZINHA, ÁREA DE SERVIÇO, 01 VAGA DE GARAGEM VALOR R\$ 550,00

SALAS COMERCIAIS PARA LOCAÇÃO

SALA COMERCIAL RUA: SETE DE SETEMBRO, Nº 3020 CENTRO VALOR R\$ 6.500,00
 SALA COMERCIAL RUA: SETE DE SETEMBRO, Nº 2.858 CENTRO VALOR R\$ 1.000,00
 SALA COMERCIAL ED. FELIPE ADURA, SALA 305B RUA: ANTONIO ALVES MASSANEIRO, Nº 154 VALOR R\$ 400,00
 SALA COMERCIAL RUA: SETE DE SETEMBRO, Nº 3034 ED. EMILIA SARAIVA SALA, 61 CENTRO VALOR R\$ 550,00
 SALA COMERCIAL AV. BARÃO DO CERRO AZUL, 866 VALOR R\$ 1.800,00
 PRÉDIO COMERCIAL COM 400 M2 RUA: CARLOS GOMES ESQUINA COM A RUA RIO DE JANEIRO VALOR R\$ 4.500,00

TERRENO PARA LOCAÇÃO

TERRENO AV. BRASIL, PROXIMO A RUA JK VALOR R\$ 3.500,00

Rua RECIFE, 659 - CENTRO - CASCAVEL/PR

Fone: (45). 3224.2825 - www.imobiliariadk.com.br



2 quartos
Sala de estar / jantar
Banheiro Social
Cozinha
Área de Serviço

1 ou 2 vagas na garagem

Área total de 90m² | Área privativa de 60m²

Área aproximada



3 quartos
Sala de estar / jantar
Banheiro Social
Lavabo
Cozinha
Área de Serviço

2 vagas na garagem

Área total de 120m² | Área privativa de 73m²

Área aproximada

Rua Rafael Picoli, 2791, 2827 e 2863
Cascavel - PR

Lazer

Salão de festas
Churrasqueira
Playground
Praça com bancos e floreiras

Segurança

Guarita de segurança
Garagens no subsolo
Câmeras de vigilância
Cerca elétrica em todo o condomínio

Central de vendas

(45) 3224.3886
(45) 9971.2664

@ vendas@krum.com.br | www.krum.com.br



Realizando sonhos em cada detalhe

Todas as imagens, fachadas e plantas com sugestões de decoração são de caráter ilustrativo, não fazendo parte do contrato de aquisição do imóvel.

CRECI: J-3508

45 3224.5043

Fax 3038.5043

www.imobiliarialal.com.br

Rua Marechal C. Rondon, 2204 1º Andar - Esq. c/ Av. Brasil

PLANTÃO/VENDA

9857-0708

IMÓVEIS PARA LOCAÇÃO

TIPO	LOCALIZAÇÃO	CARACTERÍSTICAS	VALOR
Prédio	R.Paraguai,514 - Alto Algre	800,00m ² (Centro de Eventos)	10.000,00
Prédio	Av.Tancredo Neves, esq .Marechal Florianio	640,00m ²	6.000,00
Barracão	R. Vasco da Gama, Pioneiros Catarinense	1.356,22m ²	9000,00
Barracão	R. Cristóvão Colombo, saída para Foz do Iguaçu	540,00m ²	5000,00
Barracão	R.Guinardi s/n - Country	barracão com 220,00m ² , c / uma casa c/ 02qtos,sl,coz,bwc,garagem	2500,00
Barracão	R. Vitória, 2237 - Proximo Av. Tancredo Neves	200,00m ²	1800,00
Barracão	R. Br. 369 - Lago azul	7.500,00m ²	consulte-nos
Sala Coml.	Av. Toledo,297 - Centro - sala nº 1	67,34m ²	consulte-nos
Sala Coml.	R. Recife, 1991 - Centro - salas nº 05	50,82m ²	consulte-nos
Sala Coml.	Av. Brasil, 6866 - centro	93,00m ²	4.500,00
Sala Coml.	R. Pio XII, proximo a Rua Olivia Kucinski	sala nº 01 - 220,42m ²	2.700,00
Sala Coml.	R. Pio XII, esquina com a rua Olivia Kucinski	sala nº 04 - 178,69m ²	2.700,00
Sala Coml.	R. Belo Horizonte, 490 - Vila Tolentino	135,83m ²	2.500,00
Sala Coml.	R. Pio XII, proximo a Rua Olivia Kucinski	sala nº 02, 03 - 178,69m ² - cada sala	2.200,00
Sala Coml.	R. Parana,1203 - 12º andar - Centro Empresarial Cascavel	100,00m ² - com 04 salas	1.200,00
Apto	R. Manoel Ribas, 2621 - Apto 01 - Centro - Ed.Mediterrane	suíte,02qtos,sala,coz,bwc,dep. de empr, área serviço,garagem	1.500,00
Apto	R. Marechal Rondon,3660 - Apto 304 - Ed. Orion	suíte,2qtos,sala,coz,bwc,garagem e churrasqueira	1.500,00
Apto	R. Fortaleza,3180 - Res. Vila Germania - Apto 8 BI C	02qtos,sala,coz,bwc,garagem	1.250,00
Apto	R. Curitiba, 1389 - Neva - Res. Frankfurt	suíte,02qtos,sala,coz mob. bwc, 02 vagas de garagem	900,00
Apto	R. Paraná, 5319 - Edif.Residencial Milão - Apto 806	02qtos,salacoz,bwc,lavanderia, sacada, garagem	880,00
Apto	R. Ernesto Barnabé, 732 - Apto 101 - Edif. Paraíso	suíte, 02qtos,sala,coz,bwc,area de serviço, garagem	850,00
Apto	R. Manaus, 2134 - apto 404 - BI.01 - Res. Ecoville	02qtos,sala,coz,bwc,area de serviço ,garagem	700,00
Apto	R. Jorge Lacerda, 798 - Apto 23 BI. A - 5 - Quinta do Sol	02qtos,sala,coz,bwc,area de serviços, garagem	750,00
Apto	R. Bororos, esq. c/ Rua Pinus - Res. Florença Santa Cruz	03qtos,sala/coz,bwc, área de serviço, garagem	700,00
Apto	R. Presidente Kennedy,3161 - Apto 111 - 316 - Res. Açores	01suítes,02qtos,sala,coz,bwc,garagem	650,00
Apto	R. Minas Gerais, 2021 - Apto 06 BI A - 2º andar - Res. Monsanto	02qtos,sala,coz,bwc,garagem	650,00
Apto	R. Presidente Kennedy, 3161 - Apto 113 - Res. Açores	02qtos,sala,coz,bwc,garagem	550,00
Apto	R. João Kuloski, 488 - Res. Alto da Fag	novo suíte,sala/coz,área de serviço, garagem	550,00
Apto	R. Mato Grosso,995 - Apto 111 - 11º Andar - Ed. Por do Sol	03qtos, sala,coz,bwc,area de serviço,garagem	550,00
kit.	R. Marechal Deodoro, 3474 - Kit 05	qto,sala/coz,bwc,garagem	510,00
kit.	R. Souza Naves,4044 - Ed. Cruzeiro do Sul	qto,sala/coz,bwc	300,00
kit.	R. João Maria correia, 649 - kit. 04 - 05 Fag	qto, sala/coz,bwc,garagem	300,00
Casa coml.	R. Presidente Kennedy, 635 - Centro	suíte,02 qtos, 05 salas,coz,bwc,churrasq, lav, espaço p/ 4 carros	consulte-nos
Casa coml.	R. Manoel Antonio de Oliveira, 1106 - Maria Luiza	suíte,01qto,sala,coz,bwc,lavanderia, garagem	4000,00
Casa coml.	R. Fortaleza, 705 - Centro	04 qtos, salas, coz, bwc, garagem, churrasqueira, lavandeira	1800,00
Casa coml.	R. Fortaleza, 1893 - Centro (próximo ao JL)	suíte, 02qtos, 02 salas, coz semi mob. Bwc, lavanderia,garagem	1650,00
Sobr.coml.	R. Nereu Ramos,961 -Centro	04suítes,03 salas,coz, deposito, lavanderia, churrasqueira,garagem	3500,00
Sobrado	R. Washington Luiz, 610 - Parque São Paulo	suíte, 02 qtos, sala, coz, bwc,garagem	1200,00
Casa	R. Odilon Cirilo Barbosa, 164 - Cancelli	suíte,02qtos,sala,coz, bwc,lavanderia,garagem	1200,00
Casa	Travessa Pio XII, 46 - B. Cancelli	03qtos,sala,coz,bwc, garagem	960,00
Casa	R. Pedro Ivo, 4047 - Canada	02qtos,sala,coz,bwc,garagem	700,00
Casa	R. Xavantes, 2021 - Santa Cruz	03qtos,sala,coz,bwc,garagem, area de serviços	600,00
Casa	R. Salgado Filho, 4288 - Cancelli	02qtos, sala,coz,bwc, estacionamento para carro	500,00
Casa	R. Plínio Salgado,1390 - casa 04	02qtos, sala, coz, bwc, garagem	500,00
Casa	R. Eurico Bublitz, s/n - Pioneiros Catarinense	mad. 03qtos,sala,coz,bwc,garagem	500,00
Casa	R. Galo da Serra, 1839 - Res. Pazzinato - Unidade 03	02qtos,sala,coz,bwc,garagem	450,00
Casa	R. Tranquilo Noro, s/n - casa 330 - Rodobens Terra Nova	02qtos, sala,coz,bwc, lavanderia, estacionamento para carro	450,00

VEJA IMÓVEIS PARA VENDAS EM NOSSO SITE www.imobiliarialal.com.br

IMOBILIÁRIA DESTRO

F: 45.3038.6464 / 9972.0213 / 9972.0172

Endereço: Rua Paraná, 1803

e-mail: destro.imobiliaria@gmail.com

www.imobiliariadestros.com.br

Representante autorizado

RODOBENS
CONSÓRCIO

CAIXA
AQUI

DESTAQUES

ALUGUEL - Cond. Do lago- cas c/ 546,88m²-terreno 1000m²- Condomínio R\$ 780,00 R\$ 7.000,00
COUNTRY - LANÇAMENTO -Ed. Salvador Dalí - Rua Tiradentes - 120m²- 1 suíte , 2 quartos , sala 2 amb., bec social, churrasqueira na sacada a gás, 1 vaga de garagem . Conforme tabela vigente ou a partir de..... R\$247.865,00
PACAEMBU - Ed. Grand Club - Rua Bartolomeu Gusmão-11,75m² -15% DE DESCONTO.....a partir de R\$ 298.850,00
PIONEIROS CATARINENSE - Imóvel Comercial e Residencial - com área total de 7.008 mtsR\$6.835.000,00
GUARANIACU-Loteamento Paris- lote com 300m²- lotes urbanos , com toda infra estrutura.....a partir de R\$ 49.800,00

APARTAMENTOS

CENTRO - Ed. G. Sarolli - R. C. Carvalho-50,27m²-4º andar - "suíte, sala, cozinha, lavanderia" - Cond. R\$ 200,00 R\$ 120.000,00
NOVO MILÊNIO -Rua Aquelino massochin,916- 3º andar- 70m²- 2 quartos, sala e cozinha conjugados, área de serviço, 1 vaga de garagem.....R\$ 155.000,00
CANCELLI - Res. Grand liberty-Rua Manaus, 3219- 72m² de área total- com 2 quartos, sala , cozinha, área de serviço, sacada com churrasqueira, BWC, 1 vaga de garagemR\$ 175.000,00
TROPICAL -Ed. Totteham -Avenida Toledo - "última unidade" - "02 quartos, sala e cozinha integrados, sacada com churrasqueira, bwc, lavanderia" - 3º andar.....R\$190.000,00
CANCELLI - Ed. Residencial Garden Club -3º andar- 80m² "01 suíte, 2 quartos, sala de estar, sala jantar, bwc social, cozinha mobilada" -cond.R\$ 120,00.....R\$195.000,00
CARAVELLE -Ed. Lacustre - 1º andar - 80,25m² "2 quartos, sala de estar, sala jantar, bwc social, cozinha, lavanderia, sacada com churrasqueira e 1 vaga de garagem" -cond.R\$ 180,00R\$198.000,00
ALTO ALEGRE - Ed. Rio da Prata Mobilado e Decorado -88,97m²- 2º andar- Rua Uruguaí - "03 quartos, bwc, sala de estar, sala de jantar, cozinha, lav., 01 vaga de garagem - ar cond., geladeira, fogão - Cond. R\$ 130,00R\$ 248.000,00
CENTRO - Ed. Milão- 2ºandar-106,2m²- apto mobilado-2 quartos, 1 vaga -sacada.....R\$ 280.000,00
CENTRO - Ed.Plácido Mascarello-R. Olavo Bilac-140m²-3ºandar-! S., 2q, sala de estar/jantar,coz. 1 vagaR\$330.000,00
CENTRO - Ed. Tocha - Rua São Paulo -131,87m²- 2º andar- "01 suíte com sacada, 01 quarto c/ sacada, 01 quarto, bwc social, sala de estar, sala de jantar com sacada, cozinha, lavanderia com bwc, 02 vagas de ". Cond. R\$ 260,00.....R\$395.000,00
CENTRO-Ed. João B, Cunha- Rua Riachuelo- 5º andar- 167,48m²- 1suíte, 2 quartos sala estar/jantar, coz. 2 vagasR\$ 440.000,00
CENTRO-Ed. João B. Cunha- R. Riachuelo-167,48m²- 1 suíte, 2 quartos , sala de estar/jantar, coz., lav., 2 vagasR\$ 441.741,79
CENTRO - Ed. Monte Real - R. C. Alves -8º andar- 178m²- "01 suíte, 02 quartos, bwc social, sala de estar, sala de jantar, cozinha, lavanderia, escritório, bwc serviço, 01 vaga - Cond. R\$ 550,00R\$ 430.000,00
CENTRO - Ed. Tulipa- R. Paraná- 165m²-9º andar -1 s., 2 q., sala de estar/jantar, coz., lav, sac. c/ churrasq. 2 vagasR\$ 435.000,00
CENTRO - Ed. Barcelona-R. Rio de janeiro-182m²-10ºandar-1s., 2q., sala 2 amb., 3 elevadores 2 vagasR\$460.000,00
CENTRO - Ed. Sylvio Kissula - 8º andar - Rua Erechim - "01 suíte, 02 quartos, bwc social, sala de estar , sala de jantar, sacada com churrasqueira, cozinha, lavanderia"R\$ 515.000,00
CENTRO - Ed. Armando Rezende-Rua Olavo Bilac- 2 unidades apto 14º e 12º andares cadaR\$620.000,00
CENTRO - Ed. Belle Maison - R. Mato Grosso - 8ºandar - "01 s. c/ hidro e closet, 01 suíte simples, 02 q., sala de estar, sala de jantar sacada com churrasqueira fechada com vidros, lavabo, sala de tv, cozinha, lav., e 02 vagas.....R\$ 765.000,00.
CENTRO - Ed. Vitória Régia - R. Pernambuco -11ºandar-314,60m² "01 s. c/ hidro e closet, 03 q., sala de estar, sala de jantar sacada fechada com vidros, lavabo, sala de tv com sacada, cozinha, lav., dep. emp, depósito e 02 vagasR\$ 790.000,00.
CENTRO - Destaque - Ed. Modigliani - Rua Olavo Bilac - aparts. DUPLEX (de 235 mts à 460 mts)a partir de R\$ 775.000,00.
CENTRO - Ed. Porto Fino- Rua Minas gerais- 3º andar- 392,83m² de a/total, 2 suítes , 2 quartos , 3 salas, coz., sacada com churrasqueira, 3 garagensR\$1.500.000,00

CASAS - MINHA CASA MINHA VIDA

JARDIM BARCELONA- Rua Olviedo,957-com 50m²-2quartos,sala,coz., BWC., 1vaga.R\$ 125.000,00
JARDIM BARCELONA - Rua Valência - "51 m², 02 quartos, sala de estar e jantar, cozinha, lavanderia, bwc, lavanderia, 01 vaga de garagem" R\$ 135.000,00
RESIDENCIAL VILA GRAMADO - Rua Paranaçuá - "52 m², 03 qtos., sala e coz. conjugadas, bwc e 01 vaga R\$ 135.000,00
PRESIDENTE - Rua Candangos - "50 m², 03 quartos, sala estar/jantar, coz., bwc e 01 vaga, sobra de terreno"R\$ 140.000,00

CASAS

MIRANTE - Rua São Roque - "51 m², 02 quartos, sala de estar/jantar, bwc, cozinha, lavanderia e 01 vaga de garagem" R\$ 160.000,00
SANTA CRUZ-Rua kamacás,457-60m²-3 quartos, BWC, sala de estar/jantar, coz., lavand., 3 vagas de garagem R\$ 150.000,00
SANTA CRUZ-Rua kamaliuras,1718-57m²- 3 quartos, BWC, sala de estar/jantar, coz., lavand., garagem R\$ 170.000,00
CATARATAS-R. Brasília- 159m²- 2 quartos, sala de estar/jantar, coz., lavand., churrasqueira, 2 vagas cobertas e uma descoberta Sobra de terreno -terreno com 468,40m²R\$ 265.000,00
JARDIM ITÁLIA - Rua Napoli - "Terreno 600 m² - Casa 130 m² - 01 suíte com hidromassagem, 01 quarto, sala de estar, sala de jantar, bwc, cozinha, edícula com churrasqueira, sobra de terreno"R\$ 269.000,00
PARQUE SÃO PAULO- Destaque - Rua Joaquim Távora - "Terreno 402 m² - Casa 110 m² - 01 suíte, 02 quartos, sala de estar, cozinha, lavanderia, bwc, garagem, sobra de terreno frente e fundos".....R\$ 290.000,00
SÃO CRISTOVÃO-R. Estilac Leal,806- casa 120m²-3 quartos, sala ,coz., 2vagas, lavand., Terreno 455,23m² . R\$ 310.000,00
SANTA CRUZ- Rua Juruna,1339- terreno com 390m²- tem duas casas uma com 99m² e a outra com 65m².....R\$350.000,00
PARQUE SÃO PAULO - Rua Cuiabá - "Terreno 537 m² - Casa 160 m² - 01 suíte, 02 quartos, bwc, sala de estar, sala de jantar, cozinha, lavanderia, escritório/quarto, 04 vagas de garagem, sobra de terreno"R\$ 420.000,00
SÃO CRISTOVÃO-Rua Antonina-Área const. 310,85m²(3 casas)- terreno com 715m².....R\$ 490.000,00
PQ. SÃO PAULO-R. Carlos de Carvalho- 2 suíte sendo uma com hidro, 2 quartos , sala de estar, cozinha lavanderia Terreno com 297m² R\$ 450.000,00
NOVO MILÊNIO -Rua Arlindo O. Carelli,1037-187m²- 1 suíte , 2 quartos, sala de estar e jantar conjugadas, cozinha, área de serviço, churrasqueira, 3 vagas de garagem R\$ 530.000,00
CENTRO-Rua Travessa Afonso Pena,100- 260m²- 1 suíte, 2 quartos, sala de estar/jantar/TV,coz., BWC,edícula com lavanderia, BWC e depósito, 3 garagens R\$ 890.000,00
COND. LAGO DOURADO-546,88m²- com 2 suítes, 1 demi-suíte, 2 quartos, 4 garagnes cobertas, aquecimento a gás, terreno com 1000m². Condomínio R\$ 780,00..... Consulte-nos

COMERCIAL

TROPICAL -Sala Comercial - Avenida Toledo - 30m² privativo - VALOR R\$ 120.000,00 - EDIFÍCIO TOTTEHAM
CENTRO - Rua Minas gerais - (de 47,37m²) - a partir de R\$311.670,31 Ed. Unique Office
CENTRO -PRÉDIO COMERCIAL AO LADO DA CATEDRAL E HOTEL COPAS VERDES - com 898, 18m² de área construída - 3 PAVIMENTOS - 15 KITINETES ALUGADAS e 02 salas comerciais téreas.....R\$ 2.100.000,00

SOBRADOS

NEVA - Solar Curitiba - R. Curitiba - (89,25m²) - "01 quarto com sacada, 02 quartos, bwc social, estar, jantar, lavabo, cozinha, churrasqueira, lavanderia, 01 vaga" R\$ 260.000,00
PARQUE SÃO PAULO - Rua Quintino Bocaiuva - (110m² privativos) - Condomínio Fechado - "01 suíte, 01 quarto com closet, 01 quarto, sala estar, sala jantar, lavabo, cozinha, lavanderia, churrasqueira, 02 vagas de garagem" R\$ 330.000,00.
COQUEIRAL-Rua Paraná - 124m² Res. Mª Vitória- sobrados geminados-1 suíte, 2 quartos, bwc, cozinha, lavanderia, sala de estar/jantar, churrasqueira, 2 vagas., terraço com churrasqueira e BWC. R\$ 380.000,00.
CENTRO - Rua Visconde do Rio Branco - (166m²) - Condomínio Fechado Le Velmont "01 suíte com sacada, 02 quartos, sala

estar, jantar, cozinha, espaço gourmet com churrasqueira, 02 vagas de garagem" R\$ 395.000,00
MARIA LUÍZA - Rua Manoel Antonio Oliveira - 02 unidades (de 156m² ou 228m²) - R\$ 460.000,00 e R\$ 680.000,00 (esquina).
JD. NOVA YORK-Rua Raposo Tavares- 136,35m²- 1 suíte, 2 quartos, sala de estar/jantar, coz, 2 vagas R\$ 460.000,00
PQ. SÃO PAULO-R. Hyeda B. Mayer,-165,5m²-1s,2q,churrasq. home., 2 garagens Terreno 125m². R\$ 550.000,00
PACAEMBU - Rua Chile - Terreno com 413,50m² - Sobrado com 291m² - Comercial e Residencial R\$ 590.000,00
NEVA-Sobrado-Rua M. Rondon-1 suíte, 2q, sala de estar/jantar,coz., a/serv., churrasq. 4 vagas, sobra terreno. R\$780.000,00
CENTRO - Rua Antonio Alves Massaneiro - Terreno 870m² - Sobrado com 357m² - "suíte, 03 quartos, sala estar, jantar, cozinha, lavanderia, dependência de empregada com bwc, edícula com churrasqueira, piscina" R\$ 1.490.000,00
CARAVELLE- Rua José do Patrocínio,494- Sobrado em alto padrão com 350m² de área construída, terreno com 720m². R\$ 1.490.000,00

TERRENOS

CENTRO - R. Natal - (600m²) - (Preservação Permanente) R\$ 40.000,00
LOT. FLOREAS DO PARANÁ - (de 250m² com 120 meses) a partir de R\$ 83.000,00
MARINAS DOCE VIDA - Lote 94 - com 1.848,19m²R\$100.000,00
FACULDADE - Loteamento Marília-Rua Três barras - Aceita PermutarR\$139.000,00
NEVA-Rua Marechal Rondon,594-180m²(6x30)meio terrenoR\$150.000,00
ANGRA DOS REIS - Rua Brilhante,180- 246,56 m² - Q 06 lote 22R\$ 160.000,00
STA. FELICIDADE - R.Cabo Fideles Aguiar (663m²) R\$ 180.000,00
COND. JARDIM BOTÂNICO - (360 m..... a partir R\$ 230.000,00
FACULDADE - Rua Ciências Sociais esq. Rua Agronomia, c/ 390m² (13x30.....R\$ 280.000,00
JD. DE MONET - Prox. ao Fórum lotes c/ 300m² ou mais A partir de R\$ 300.000,00
MARIA LUÍZA-Rua Expedicionário-terreno com 462m², com duas casas sendo uma de Madeira (142m²) e atrás de alvenaria (82m²) R\$ 349.000,00
FAG - Res. Treviso- Rua Farenza,610- 15x40=600m²R\$ 380.000,00
TERRENO - Região do Lago, Rua Pedro Carlos Neppel, c/ 461,5m² (13x35,5).R\$ 390.000,00
CANCELLI-Rua Osvaldo Cruz, 3423- terreno com 14x40 = 560 m²R\$ 420.000,00
SÃO CRISTOVÃO-Rua Mato Grosso, 715m²(13x55)com uma casa de madeira. R\$ 440.000,00
ACLIMAÇÃO - Terreno de esquina - Rua Paraná com Rua Pedro Miranda (450m² - 15x30)R\$ 450.000,00
CANCELLI-Rua Belém,744- terreno com 15x49 = 735 m²R\$580.000,00
STA. FELICIDADE - (823,5 m²) R\$ 435.000,00
CENTRO - R. Voluntários da Pátria, Ao lado do Col. Marilis, (600m²)R\$ 790.000,00
CENTRO-R. Marechal Deodoro - 2 lotes totalizando 1650m² R\$ 1.000.000,00
CANADÁ - DESTAQUE: Rua Salgado Filho - 80m² de frente para Salgado Filho 1891m² R\$ 1.100.000,00
CENTRO -Rua Marechal Deodoro,2442-1805m² - 3 lotes (só vende os 3 juntos)R\$ 1.100.000,00
JD. INDEPENDÊNCIA - Rua Afonso Pena- 957m²-casac madeira de 80m² R\$ 1.200.000,00
CARAVELLE-Rua Vicente machado,537- 20x50 = 1.000m² R\$ 1.300.000,00
TERRENO BR 277 - 12.818m² - Próximo a churrasceria PortalR\$ 2.950.000,00
TROPICAL Quadra 21 16 terrenos juntos Final da Rua Manaus (7500 m²) -R\$ 6.000.000,00
RECANTO TROPICAL: Meia Quadra em frente Unipar (6.188 m²) - R\$ 9.500.000,00
GUARANIACU-linha Bornann- 10,5 alqueires, planta 8 alqueires, 8 açudes. R\$ 600.000,00
GUARANIACU-Zona rural- 37,5 alqueires, Planta 22 alqueires..... R\$ 2.100.000,00

OPORTUNIDADE PARA INVESTIR



GRANDE OPORTUNIDADE COM VALOR IMPERDÍVEL - COUNTRY - Edifício Salvador Dalí - Rua Tiradentes - 120m²- 1 suíte , 2 quartos , sala 2 amb., bec social, churrasqueira na sacada a gás, 1 vaga de garagem. Conforme tabela vigente ou a partir de R\$ 247.865,00

EDIFÍCIO FLAMBOYANT - B. Tropical - Aptos de 92,78m² até 187,27m².
EDIFÍCIO SOLYFRAN - Centro - Aptos de 74,95m² até 140m²
EDIFÍCIO PRESIDENTE JK - B. Coqueiral - Aptos de 51 até 53m² privativos
EDIFÍCIO PARNANGUARA - B. São Cristovão - Aptos. de 75,57m² Até 78,18m²;
EDIFÍCIO NIVES - Jardim Nova York - Aptos. com 4 Modelos de planta de 64m² Até 96m² ;
EDIFÍCIO RESIDENCIAL CHAMPAGNAT - Maria Luiza - Aptos. de 71m² à 81m²
EDIFÍCIO LACUSTRE II - Caravelle - Aptos. com 80,207m²
EDIFÍCIO ANA LÚCIA - Neva - Aptos. de 114m²;
EDIFÍCIO VALPARAÍSO - Centro - Aptos. com 2 modelos de 143m² ou 103,02m²;
RESIDENCIAL GARDEN CLUB - Cancelli - Aptos. com 80m² ;
EDIFÍCIO LAGUNA - Centro - Aptos. com 93,49m²
EDIFÍCIO ALEXANDRIA - Centro - Aptos. com 105,70m²
CURITIBA RESIDENCE - Neva - Aptos. de 100,32m² à 142,79m²
RESIDENCIAL SONATA - Centro - Aptos. de 111,30m²
EDIFÍCIO ESTRELICIA - Centro -Aptos. de 117 m² à 180m²
EDIFÍCIO MONTERREY - Centro - Aptos. de 120m² Até 220m²;
EDIFÍCIO ARMELINDA - Cancelli - Aptos. com 138,81m² ;
EDIFÍCIO VITA REAL - Centro - Aptos. de 167m² Até 172m²;
VILLA DOM MULLER - São Cristovão - Área Total 170m² - Área Útil 90m²
EDIFÍCIO SALGADO FILHO - Centro - Aptos. de 160,90m² Até 270,89m²
EDIFÍCIO SOLAR ANTONINA - Country - Aptos. de 158,15 Até 160,00m²
EDIFÍCIO AUGUSTUS - Centro - Aptos. de 177 Até 182m²;
EDIFÍCIO BELLATRIX - Centro - Aptos. de 169m² à 187m²;
EDIFÍCIO LA FELICITÁ - Centro - Aptos. de 223m²;
EDIFÍCIO MASSIMUS - Centro - Aptos. de 38m² Até 391m²;

CONSÓRCIO DE IMÓVEIS RODOBENS COMPRA SEU IMÓVEL SEM PAGAR JUROS

Crédito R\$ 80.000 Prazo 150 mesesParcela R\$ 686,43
Crédito R\$ 100.000 Prazo 150 mesesParcela R\$ 858,04
Crédito R\$ 150.000 Prazo 150 mesesParcela R\$ 1.287,06
Crédito R\$ 200.000 Prazo 150 mesesParcela R\$ 1.716,07

DESTAQUES DA SEMANA



RECANTO TROPICAL
 Sobrado na rua Fagundes Varela, 2761- 241,65m² de área total. Com 1 suíte, 2 quartos , 1 quarto escritório, 3 salas, BWC, lavabo , 2 avags de garagem , edícula e piscina. Terreno 262,5m². **Valor: R\$ 770.000,00**



BAIRRO NEVA
 Terreno - Rua Cuiabá esq. c/ mal. Rondon, 2 lotes a/total 875m² (só vende os 2 juntos; **Valor: R\$ 1.200.000,00**



CENTRO
 Sobrado - Rua Nereu Ramos com 176m²; - "ampla suíte, 02 quartos, bwc social, sala de tv, sala de estar/jantar, cozinha, edícula com churrasqueira, lavanderia, acabamento de primeira" - 02 quadras do Shopping JL. **Valor: R\$ 450.000,00**



Endereço: Rua VISCONDE DO RIO BRANCO, 2979, entre as ruas Pernambuco e Recife - Centro - Cascavel

Vendas: (45) 3038-0404 | Plantão: (45) 9825-0505

www.mionediasimobiliaria.com.br

APARTAMENTOS

PRIVILEGE RESIDENCE - TORRE 1 - Oportunidade única. Apartamento com Uma Suíte Master com Hidromassagem e Closet, Duas Suítes Simples, Sala com Dois Ambientes, Cozinha, área de Serviço, Dependência de Empregada com Bwc, Depósito e Duas Vagas de Garagem. Localizado na Região Central de Cascavel, ao Lado do Colégio Marista. O Prédio possui: Hall de entrada, Playground, Salão de festas, Academia, Sauna, Piscinas (adulto e crianças), Mini quadra, Espaço gourmet, Sala de jogos e Bicicletário. **RS 1.150.000,00**

EDIFÍCIO BONSAI VI - com 2 dormitórios, sala de jantar/estar, cozinha, área de serviço, bwc social, sacada com churrasqueira, 1 vaga de garagem, previsão de entrega Dezembro de 2016 **RS 110.000,00**

EDIFÍCIO IMPERATRIZ - Suíte Master, Dois Quartos, BWC Social, Sala de Tv, Sala de Estar, Sala de Jantar, Escritório, Lavabo, Sacada, Cozinha, Área de Serviço, Dependência de Empregada e BWC de Empregada. Quartos e Salas Climatizados, Teto em Gesso com Iluminação diferenciada. Ficam no imóvel, Fogão, Forno Elétrico, Adegas, Geladeira, Seis máquinas de Split, bem como todos os móveis embutidos. O prédio possui Salão de Festas, Espaço Gourmet, Piscina, Academia, Sala de Tv e Quadra Poliesportiva. **RS 890.000,00**

CURITIBA RESIDENCE - Apto 402 com 01 Suíte, 02 quartos, bwc social, 02 salas, sacada com churrasqueira, cozinha, 02 vagas de garagem, Apartamento no Quarto Andar de frente para a Rua Curitiba Bairro Neva. **RS 430.000,00**

CURITIBA RESIDENCE - Apartamento com 2 quartos, sala de estar/jantar, bwc, cozinha, área de serviço, hall, sacada com churrasqueira, depósito e 1 vaga de garagem. Edifício com ampla área de lazer: piscina, churrasqueira, praças, playground, espaço zen, brinquedoteca, salão de festas e espaço gourmet. Entrega em 2015. **RS 278.000,00**

EDIFÍCIO HALLEY: Térreo com 02 dormitórios, sala de estar, cozinha ampla, área de serviço, churrasqueira e 02 vagas de garagem - Maria Luiza **RS 180.000,00**

APARTAMENTOS - nº 205 e nº 206 - Quarto amplo, Sala, Cozinha, Área de Serviço e uma Vaga de Garagem. Localizadas na Rua João Kuloski, nº 448, Região da FAG **Valor de RS 128.000,00 cada.**

JOÃO BAPTISTA CUNHA - Torre 1 - apto 802, Rua: Riachuelo. Apartamento de frente em ótima localização com 1 suíte, 2 quartos, cozinha com armários, sala de estar, sala de jantar, sacada com churrasqueira, depósito e 2 vagas de garagem lateral **RS 515.000,00**

CURITIBA RESIDENCE - Apto 606 com 01 suíte, 02 quartos, bwc social, sala de estar e sala jantar, sacada com churrasqueira, cozinha, 02 vagas de garagem - Rua Curitiba Bairro Neva **RS 442.000,00**

EDIFÍCIO ANA JULIA - Rua Salgado Filho, Centro. Apartamento 702 em localização privilegiada. Uma Suíte, Dois Quartos, BWC Social, Sala de Estar e Sala de Jantar, Sacada com Churrasqueira, Cozinha, Área de Serviço e Duas Vagas de Garagem. Totalmente Mobiliado. **RS 560.000,00**

EXCELLENCE - Apartamento com 04 suítes, 03 salas, cozinha, sacada, bwc social, lazer churrasqueira e piscina, área de serviço, dormitório de empregada, armários na cozinha, closet, banheiro, sala e área de serviço, piso porcelanato e laminado - 04 vagas de garagem CENTRO. **RS 1.600.000,00**

EDIFÍCIO MARIANA. Apartamento nº 114 - localizado na Rua Sete de Setembro, 4050, Cancelli, Cascavel/PR. Contém 92,65m² de área privativa, 131m² de área total, sendo 25m² de garagem (2 vagas cobertas) e 13,35m² de área comum. Apartamento possui 1 suíte, 2 quartos, sala de estar, sala de jantar, cozinha, lavanderia, sacada com churrasqueira. **Valor RS 348.000,00.**

CONDOMÍNIO RESIDENCIAL NOVA VIDA. RUA ARTUR NÍSIO, 416 - COUNTRY - Apartamento em ótima localização, a poucos metros do Parque Vitoria. Possui Dois Quartos, Sala com Dois Ambientes, Cozinha semi-mobiliada, Área de serviço, Bwc social, Sacada e uma vaga de garagem. O Prédio possui Dois Salões de Festa e poço artesiano. **RS 200.000,00**

CASAS

PACAEMBU - Rua matelândia - 240 m² de terreno - 147 m² de área construída com 03 dormitórios sendo 01 suíte, 02 salas, cozinha, bwc social, lavabo, área de serviço, 02 vagas de garagem, acabamento em laminado e porcelanato. **RS 338.000,00**

PARQUE SÃO PAULO - Rua General Osório - 192 m² de terreno sendo 116 m² de área construída com 3 dormitórios, sala, cozinha, churrasqueira, lavabo, área de serviço, 2 vagas de garagem, Com acabamento em porcelanato, laminado, cubas e banheira de hidromassagem **RS 410.000,00**

CASA - CIDADE VERDE - Rua: Cambará, terreno de 180 m² - 106 m² de área construída, sendo 01 suíte, 2 quartos, sala, cozinha, bwc social, lavanderia, churrasqueira, quintal, 02 vagas de garagem. **RS 270.000,00**

CASA - PACAEMBU - Rua: Bartolomeu de Gusmão, 961, casa de alvenaria com aproximadamente 180 m² de área construída, mais edícula. Possui terreno de 360 m². Ótima localização, entre região do lago a Avenida Brasil. **RS 450.000,00**

RUA ALDUÍNO MACHADO, 173 - CASA Próximo a BR 277, com fácil acesso as indústrias e ao centro da cidade. 110m² de área construída, com três dormitórios, dois banheiros sociais, sala, cozinha mobiliada, área de serviço, edícula com churrasqueira e sobra de terreno. Imóvel diferenciado por não ser geminado, com 14 metros de frente para rua. Área de 250m² do terreno. **RS 265.000,00**

SOBRADOS

Sobrado Novo! Rua: Iraci Vígano. Duas Suítes(Uma delas com Hidromassagem), um Quarto, Banheiro Social, Sacada, Sala de Estar, Cozinha e Sala Conjugadas, Lavabo e Quatro Vagas de Garagem. Edícula, Academia Completa, Paisagismo, Piscina de 60.000 litros com hidromassagem e aquecida, Revestimento todo em Porcelanato de 80x80, parapeitos em Inox, Batentes em Madeira Itaúba. Agende uma Visita. **RS 1.190.000,00**

COUNTRY: Terreno com 121,84 m² e 120,51 m² de área privativa. 1 suíte com closet, 2 quartos, banheiro social, sala de estar e sala de jantar, lavabo, cozinha, área de serviço, depósito e 2 vagas de garagem, portão eletrônico, cerca elétrica, piso em porcelanato, acabamento com gesso e tubulação para split nos 3 quartos. **RS 370.000,00**

PORTO SEGURO: Triplex com 190,00m² de área construída. No térreo: Salão de festas com churrasqueira e lavabo, área de serviço e sobra de terreno. No primeiro Piso: Sala, cozinha, lavabo e sacada estendida No segundo piso área íntima: Com bwc social, uma suíte e sacada mais dois dormitórios. 03 vagas de garagem, acabamento em porcelanato e laminado. **RS 600.000,00**

SOBRADO: RUA GUARARAPES, 228 - BRASMADEIRA - Com 160m² de área construída, possuindo Uma Suíte com Closet, Dois Quartos, Banheiro Social, Lavabo, Cozinha com Moveis Planejados, Área de serviço, Escritório, Sala de Jantar, Sala de Estar, Sala Intima, Depósito, Edícula com churrasqueira, Duas Vagas de Garagem e ampla sobra de terreno. **RS 300.000,00**

PONTO COMERCIAL

POSTO DE COMBUSTÍVEIS em Itaipulândia - PR / terreno de esquina com 3.057,50

m². **RS 2.500.000,00.**

BARRACÃO COMERCIAL. AVENIDA PIQUIRI, 361 - BRASMADEIRA - Com 30 metros de frente para Avenida Piquiri e 15 metros para Rua Guararapes. Totalizando 450m² de área do terreno, e 300m² de área construída, cobertura nova de aluzinco (alumínio+zinco). Ótima opção para investimento. **RS 330.000,00**

TERRENOS

BRASÍLIA: Terrenos com 6,00x30,00 metros, 180,00 m². Possui projeto aprovado com sobrado de 114 m². Próximo ao Super Muffato da Região Norte. **PROMOÇÃO DE RS 105.000,00 POR RS 85.000,00**

SÃO CRISTOVÃO: Rua Castro, 450,00 m² nas dimensões 15,00x30,00 metros, muito bem localizado **RS 350.000,00**

CANCELLI: Próximo ao Supermercado Muffatão da Cancelli na Rua Mário C. Martini - 457,50 m² **RS 250.000,00**

SANTO ONOFRE: Rua Tapajós com 675,00 m² dimensões de 15x45 metros. **RS 230.000,00.**

TROPICAL: 344,5m² de área total, sendo, 13,78x25 (lote 8A). Rua dos Pinheiros **RS 300.000,00**

TERRENOS INDUSTRIAIS BR 277: 20.000,00 m² de área total de frente para a BR 277. **(RS 200,00 o metro quadrado)**

TERRENOS INDUSTRIAIS BR 277 - em frente ao Autódromo Municipal de Cascavel, 25 metros de Frente e aproximadamente 130 metros de fundos, Com 3264,68 m² **RS 1.000.000,00**

COUNTRY: Rua Londrina, 750,00m² com dimensões de 15x50 metros. **RS 400.000,00**

TROPICAL - 814,00m² de área total com 13,78 x 50 (Lotes 8 A e 3) Rua dos Pinheiros **RS 490.000,00**

RESIDENCIAL TREVISÓ - Condomínio Fechado de Alto Padrão, com ampla infraestrutura, Terreno quadra 25/lote 08 com área total de 700 m² **RS 408.499,93** e quadra 26/lote 01 com 682,62 m² **RS 449.905,83.**

TERRENO RESIDENCIAL À VENDA. Casa de madeira 80 m², com 4 dormitórios, sala, cozinha, banheiro e área de serviço. **Valor RS 154.000,00.**

IMÓVEL RESIDENCIAL/COMERCIAL. RUA SOUZA NAVES, 2184 - Terreno com benfeitoria. Opção para quem deseja um Casa ampla, ou um Terreno para construção/investimento. Casa com 143m² de área construída, com ampla sobre de terreno. A casa possui Quatro Quartos, Sala, Cozinha, Área de Serviço, Dois Banheiros e Duas Vagas de Garagem. Lote com 13 metros de frente por 35 metros de comprimento, totalizando 455m². **RS 400.000,00**

RUA PLÍNIO SALGADO, 532 - VILA TOLENTINO - Terreno com 660m², 12m de frente por 55m de comprimento, com benfeitorias. Casa com 90m² de área construída, possuindo três Dormitórios, duas Salas, BWC Social, Área de Serviço, vagas de Garagem e Barracão em alvenaria de 110m². **RS 650.000,00.**

FAZENDAS

FAZENDA - Área de Terra com 125,86 alqueires em IBEMA-PR com 38,70 alqueires de Mata, 71,03 alqueires Agricultura, 13,84 alqueires de Reflorestamento, 2,28 alqueires Sede, Pastagem, Estradas - para mais informações **Consulte-nos**



Venha morar no Tropical!
(Segurança e qualidade de vida)

VENDAS
(45) 3223 2206

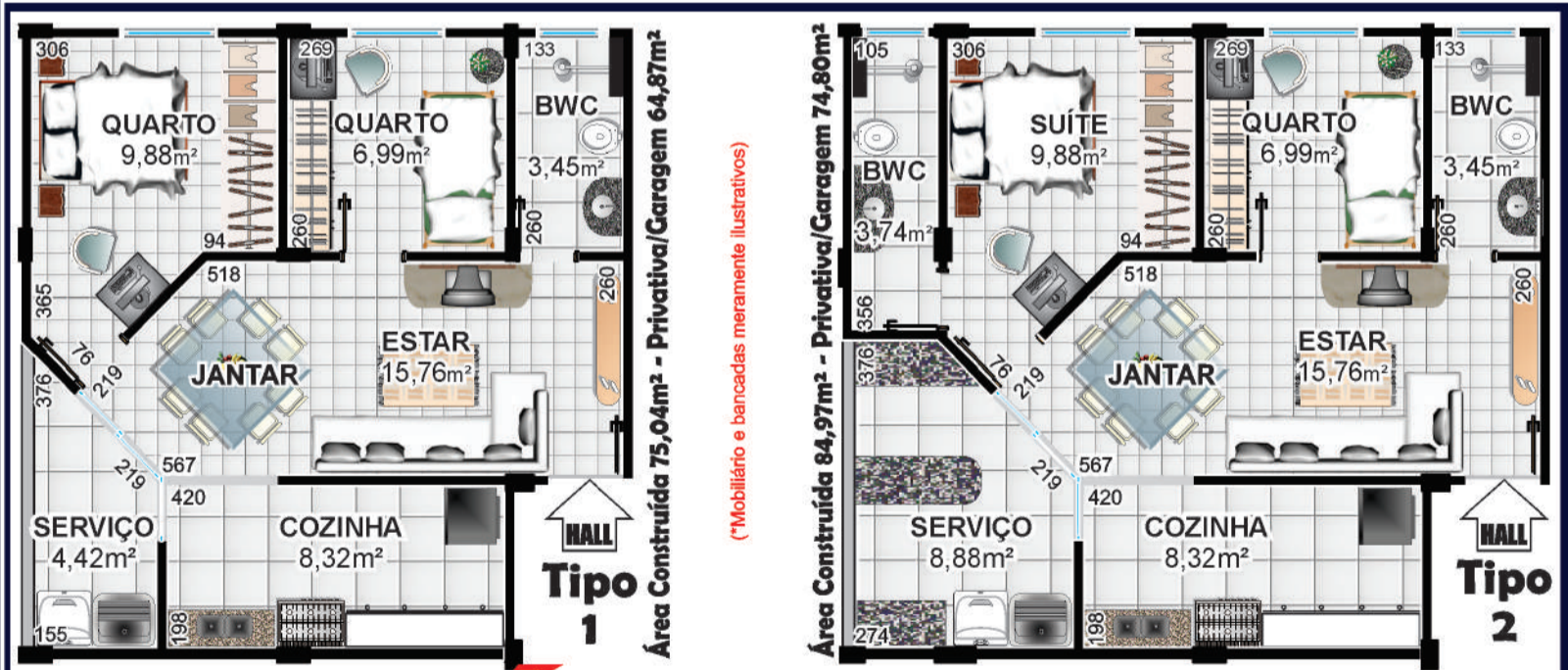

CAIXA
CAIXA ECONÔMICA FEDERAL
ENTRADA: Utilize seu FGTS
O valor Restante é financiado pela Empresa
COM SUBSÍDIO ATÉ R\$ 17.000,00
FINANCIADO EM ATÉ 360 MESES

PRÉ-LANÇAMENTO Rua Jaú

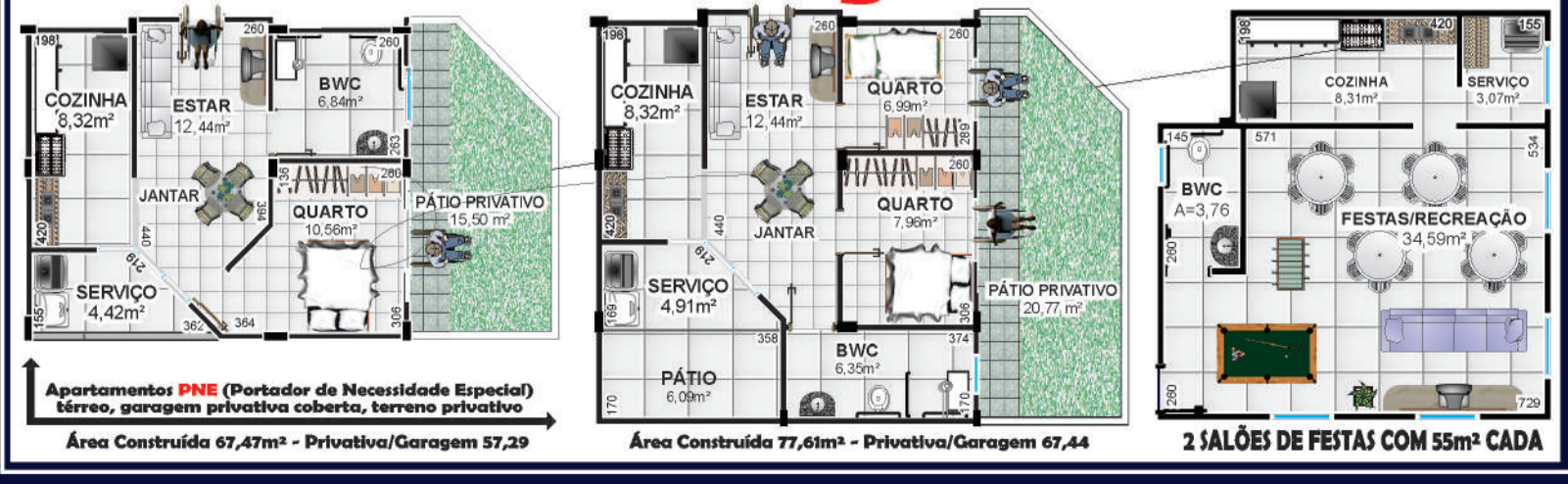

PRÓXIMO:
Shopping JI
UNIPAR e CEEP
Iraní Supermercado
Clube Comercial
Hiper Muffato
Rodoviária
Prefeitura

181

Este número é a arma do cidadão.
É o número do resgate da sua cidadania.
Este número vai salvar a sua e a nossa vida.

Violência contra mulher - Crime ambiental - Tráfico de drogas
Qualquer crime ou delito que você saiba que está acontecendo.

Não se omita.

Ligue 181 e
faça sua parte.



lutinski.com.br

Campanha permanente
de utilidade pública.

Apoio:

O Paraná
Jornal de Fato



(45)3038-2821
www.c21mms.com.br
Facebook.com/c21mms

APARTAMENTO

Pioneiros Catarinense. 2 quartos, sala conjugada de estar/jantar, sacada com churrasqueira, BWC social, cozinha, lavanderia, 1 vaga de garagem. **R\$ 144.000,00. AP0355**

Pioneiros Catarinense. 2 quartos, sala conjugada de estar/jantar, sacada com churrasqueira, BWC social, cozinha, lavanderia, 1 vaga de garagem **R\$ 208.000,00. AP0356**

Pioneiros Catarinense. Com 3 andares, 08 apartamentos com 3 e 2 dormitórios, vaga de garagem coberta. Condomínio e salão de festas. Com cerca elétrica e portão eletrônico. **R\$ 1.600.000,00. AP0046**

Country. Edifício Le Prestige. Apartamento com 3 suítes sendo 1 master, lavabo, sala de estar, sala de jantar, cozinha, área de serviço, isolamento acústico, aquecimento a gás, medidores individuais, 3 vagas. **garagens R\$ 1.250.000,00 AP024**

Cancelli. Apartamento novo com 01 suíte e dois dormitórios, sala, cozinha, sacada com churrasqueira e 02 vagas de garagem. **R\$1.200,00 AP0414**

Região do Lago 1. 2 quartos, sala de estar/jantar, sacada com churrasqueira, circulação, BWC social, cozinha, área de serviço com sacada e 1 vaga de garagem **R\$ 259.000,00. AP0119**

Canadá. 2 quartos, sala, cozinha, bwc social, 01 vaga de garagem coberta. **R\$ 118.000,00. AP0359**

Canadá. 2 quartos, Sala, Wc social, Cozinha e 1-uma vaga de garagem coberta. **R\$ 138.000,00. AP0328**

Country. 2 quartos, salas de estar e jantar, sacada, cozinha e área de serviço, bwc social e uma vaga de garagem **R\$218.500,00. AP0357**

Centro. 03 quartos, sala ampla, cozinha, área de serviço, bwc social, 01 vaga de garagem. **R\$ 275.000,00. AP0339**

Cancelli. 1 Suíte, 2 quartos, Sala estar/jantar, BWC social, cozinha, sacada com churrasqueira, lavanderia, 2 vagas de garagem, depósito. **R\$ 375.000,00. AP0370**

Condomínio Garden Club. Novo, 3 quartos, sendo 1 suíte, sala e cozinha conjugados, área de serviço, sacada com churrasqueira e uma vaga de garagem **R\$180.000,00. AP0065**

Parque Verde. 2 quartos, bwc social, Sala e cozinha. **R\$128.000. AP0358**

Canadá. 2 quartos, Sala, Wc social, Cozinha e 1 vaga de garagem coberta. **R\$138.000,00. AP0329**

Alto Alegre. Apartamento, 3-dormt, sala com sacada, cozinha, Wc social, área de serviço e uma vaga de garagem **R\$: 198.000,00 AP0415**

Centro. 03 quartos com armário, cozinha com armário, 2 bwc, sala ampla com 2 ambientes, depósito, 01 vaga de garagem coberta. Há possibilidade de troca, por apartamento menor com elevador. **R\$299.000,00. AP0353**

Centro. 3 dormitórios, sendo 1 suíte, 2 banheiros, 2 salas, cozinha, área de serviço, sacada, piscina, sauna, churrasqueira, varanda gourmet, todo em porcelanato, alarme, portão eletrônico, vaga de garagem coberta. **R\$ 535.000,00. REF: AP0409**

CASA

Alto Alegre. Terreno com 03 casas, com 02 dormitórios, 01 suíte, sala, cozinha, BWC social, área de serviço. **R\$ 350.000,00. CA0060**

Boa Vista da Aparecida, Marina Boa Vista. Área de terreno 2.540 M² - Sobrado com 340 M² de área construída. 1 Suíte, 2 quartos, salão de jogos, cozinha, área de serviços, depósito, sacadas, varanda. **R\$ 1.100.000,00. CA0353**

VENDA



Região do Lago. cozinha planejada conjugada com edícula, sala de visita, 3 suítes, escritório, 5 wc, adega, depósito, garagem para dois carros com cobertura e espaço para dois carros, piscina com aquecimento solar, jardim, lareira **R\$1.490.000,00 REF: CA0262**



Guairá. 7.000.000 de m². Esta área se localiza no centro deste magnífico empreendimento. **R\$ 1.500.000,00 REF: AR0021**

Country. Com 03 quartos, sendo 01 suíte, lavabo, 03 salas, piso em madeira, cozinha, área de serviço, varanda, escritório, sobre de terreno com pomar, parreiral, churrasqueira interna e externa, quiosque. **R\$1.200.000,00. CA0147**

Céu Azul. 3 quartos, duas salas, cozinha, área de serviço, lavanderia, churrasqueira, garagem para 3 carros, toda murada, sobre de terreno toda gramada. Terreno com 350 m² e mais de 110 m² de área construída. Cliente aceita permuta por permuta por imóvel em Cascavel. **R\$ 250.000,00. CA0382**

Salto do Lontra. Casa com 5 dormitórios sendo uma suíte, WC social, 4 vagas de garagem, edícula com churrasqueira, escritório, grande sobra de terreno. **R\$ 595.000,00. Ref: CA0392.**

Santa Felicidade. 03 casas com a mesma planta, contendo 02 quartos, sala e cozinha conjugada, BWC social. **R\$ 200.000,00. CA0097**

Continental Park. 70 M² de área construída, contendo, 02 quartos, sendo uma suíte, banheiro, sala de estar e jantar, cozinha independente, área de serviço, churrasqueira e garagem para 02 veículos. **R\$175.000,00. CA0300**

Guarujá. 04 quartos, 01 BWC social, sala, cozinha, lavanderia, 02 vagas de garagem, e quintal com pomar. **R\$ 130.000,00. CA0152**

Salto do Lontra. 5 quartos sendo uma suíte, WC social, 4 vagas de garagem, edícula com churrasqueira, escritório, grande sobra de terreno. **R\$ 595.000,00. CA0392**

Tropical. 450M² de área total, sendo 252,59M² construídos, com portão eletrônico, aquecimento a gás, 2 vagas cobertas de garagem, cozinha, copa, lavanderia, despensa, área de serviço, churrasqueira, adega, 3 salas, varanda, escritório, 1 suíte master e 3 dormitórios, lavabo e 4 banheiros. **R\$ 1.050.000,00. CA0334**

Tropical. 2 salas, cozinha, lavanderia, área de serviço, dormitório e banheiro de empregada, despensa, churrasqueira, adega, piscina, 2 vagas de garagem coberta, lavabo, 6



Country. medindo 152m², contendo 02 dormitórios, 01 suíte, cozinha, área de serviço, BWC social, sacada com churrasqueira e 2 vagas de garagem **R\$ 393.000,00. Ref. AP0053**



Santo Onofre. com 240m² de terreno sendo 15x16 Terreno de esquina **R\$ 95.000,00. Ref: TE0125**

banheiros e 4 suítes. R\$1.500.000,00. CA0373

Gramado. Casa, 3 quartos, sendo 1 suíte, sala social com lavabo, cozinha, lavanderia, dependência de empregada, piso em porcelanato, 3 banheiros, 2 vagas de garagem coberta, área de serviço com churrasqueira, piscina, sendo o piso da área externa todo antiderrapante. **R\$699.000,00 Ref: CA0403**

SOBRADO

Nova York. 460m construídos, suíte master, 02 dormitórios, 01 suíte independente, 03 salas, escritório, lareira, jardins de inverno, frontal e fundos, churrasqueira e complementos, muro com grades, portão eletrônico. **R\$ 850.000,00. Ref: SO0192**

Residencial Treviso. sobrado com 370M² de área construída, três salas, quatro dormitórios, sendo três suítes, quatro banheiros, cozinha, duas vagas de garagem cobertas, quatro vagas descobertas, o condomínio possui, quadra poliesportiva, campo de futebol, vestiário, piscina. Terreno de 15M² x 40M². **R\$ 1.350.000,00. Ref: SO0156**

Brasília. Condomínio fechado, com 02 dormitórios, sala de estar e jantar, cozinha, bwc social, área de serviço, 01 vaga de garagem. **R\$: 155.000,00. Ref: SO0176.**

TERRENO

Santo Onofre. 240m² de terreno sendo 15x16. Terreno de esquina. **R\$ 95.000,00. TE0125**

Cascavel Velho. Área de 17500m², infraestrutura de pavimentação e energia. Pode-se construir de acordo com seu projeto. Área propícia à construção de CDs. **R\$ 6.000.000,00. AR0012**

Região do Lago. Terreno em condomínio - com 447,33m² (14x33) **R\$ 285.000,00 TE0168**

Maria Luiza. 14 x 33, com casa de madeira não averbada. Rua do Expedicionário 473 - Próximo a Igreja. **R\$ 350.000,00. TE0165**

Céu Azul/PR. Lote de esquina, medindo 20mx35m (700m²) e localização central. Excelente para construção de residência ou prédio comercial. **R\$ 450.000,00. TE0164**

Céu Azul/PR. com 700m², 20x35, no bairro São Lucas, de esquina. **R\$ 70.000,00. TE0156**

Cancelli. Com 557,20m², 40x14 Excelente Localização. **R\$ 450.000,00. TE0158**

Parque São Paulo. 552 M² de testada principal, sendo 12m x 46m, com casa em madeira, contendo 4

dormitórios e demais dependências + 01 kitneto. Próximo ao Banco do Brasil, Supermercado, Farmácias e Comércio variado. **R\$ 400.000,00. TE0132**

Centro. Com ótima localização, área de 479,25 m². **R\$450.000,00. TE0067**

Maria Luiza. Terreno de 14 x 33, com casa de madeira não averbada. Rua do Expedicionário 473 - Próximo a Igreja. **R\$ 350.000,00. Ref: TE0165**

Pioneiros Catarinenses - Terreno com 368m² - 12x30,69 taxa de ocupação de 60% pode construir 2 casas ou sobrados. **R\$ 215.000,00 TE0170**

Ubiratã. Chácara, com 5 Alqueires, com água, energia, açude, pivô de irrigação, casa na sede, terreiros, poço artesiano, estábulo, mangueiro, garagem para maquinário, cerca, estrada interna. **R\$ 1.300.000,00. Ref CH0005**

Loteamento Eco Park. 201m² **R\$69.000 REF: TE0108**

Vera Cruz do Oeste. Área de 35.300,00m², Estrada Rio Quatro, próximo a avenida Antônio Vilas Boas. **R\$450.000,00. Ref: AR0014**

Foz do Iguaçu. Terreno medindo 540m² de área total. **R\$220.000,00 Ref: TE0081**

Loteamento Eco Park. 270,92m² **R\$90.000 REF: TE0109**

OPORTUNIDADE DE NEGOCIO

Guarapuava com 2345,99 m2 Muito espaço e fácil acesso **R\$ 1.000.000,00 REF TE0131**

Zona industrial. Posto de combustível, com 32 bicos de abastecimento, tanque para 180 mil litros, loja de conveniência, churrasqueira, restaurante, borracharia e mecânica, Escritório, sistema telemet, padrão novo exigido pelo IAP e rampas. **R\$ 15.000.000,00. Ref: PT0009**

São Cristóvão. Barracão medindo 130M², ótimo para oficinas mecânicas e demais atividades. O terreno mede 450M², de esquina. **R\$ 350.000,00. Ref: BA0031**

Cascavel Velho. 17500m², infraestrutura de pavimentação e energia. Área propícia à construção de CDs. **R\$ 6.000.000,00. Ref: AR0012**

Alto Alegre. Prédio comercial e residencial com 922,94 m² de área construída de frente com a Avenida Assunção. O imóvel conta com espaço no subsolo com 227,73 m² utilizado para depósito e garagem. Terreno com 217,81 m² em funcionamento loja de materiais de construção. Primeiro Andar, sobre loja com 238 m² com 01 banheiro social 03 dormitórios 02 salas, escritório. Segundo andar, 249 m² com 04 dormitórios sendo um suíte master, 03 salas com sacada, cozinha, área de serviço. **R\$ 2.800.000,00. PRO011**

Centro, sala comercial com 967m² 4 bwc, elevador, na Rua Paraná. **R\$ 15.000,00 - SA0119**

BR 163, Km 22. Posto de combustível, com área total de 44.750m, 1.179m de edificação, 16 bicos de abastecimento, loja de conveniência, restaurante, residência, área de lazer, depósitos, prédio de serviços, bombas eletrônicas, rampas, 03 apartamentos, poço artesiano. **R\$ 12.000.000,00. Ref: PT0010**

Centro. Um grande espaço para o seu lazer, com opções bem variadas, sendo 8 pistas de boliche totalmente informatizadas. Contamos com Bar e restaurante. **R\$ 1.200.000,00 PT0019**

São Cristóvão. 6 pistas, 3 mesas de sinuca, restaurante, música ambiente, local adequado para happy hour. **R\$750.000,00 PT0020**

Clínica Médica. 06 salas, 06 banheiros, duas suítes e dois quartos, cozinha, área de serviço, edícula, churrasqueira, piscina e garagem para diversos veículos. **R\$3.100.000,00. CA0364**

Pitanga - PR. Hotel 30 APARTAMENTOS, sendo 29 Luxos, 1 SUITE, caixa d'água 17.000 lts, poço artesiano, caldeira a diesel para aquecimento d'água, pátio de estacionamento. OBS: estrutura pronta para edificação de mais 10 apartamentos com projeto aprovado totalizando 40 apartamentos **R\$ 3.500.000,00 REF:HO0003**

APARTAMENTO

Centro. 3 Salas, 1 Lavabo, 1 cozinha mobiliada, 2 suítes com ar condicionado, 02 dormitórios, sendo um deles com Ar condicionado, 1 Banheiro Social, Sacada frontal, 1 Quarto de empregada, 1 Banheiro Empregada e Lavanderia. **R\$ 2.800,00 AP0400**

Canadá. 2-dormitórios, Sala, Wc social, Cozinha e 1-uma vaga de garagem coberta. **R\$: 138.000,00. Ref: AP0328** Canadá, Apartamento com 2 dormitórios, Sala, Wc social, Cozinha e 1 vaga de garagem coberta. **R\$ 540,00. AP0328**

Centro. 3 dormitórios, sendo 1 ampla suíte com sacada, 02 dormitórios, bwc social, lavabo, sala em dois ambientes com sacada, cozinha com armários, área de serviços, dependência de empregada, depósito, 02 vagas de garagem. **R\$1.100,00 REF. AP0033**

Pq São Paulo. 2 Dormitórios, Sala de Estar/Jantar, cozinha, lavanderia, Bwc social, 1 vaga de garagem sacada com churrasqueira. **R\$750,00 AP0324**

Centro. sala em dois ambientes, cozinha, área de serviço, 03 dormitórios sendo uma suíte, Sacada com churrasqueira além de garagem para dois carros e um depósito anexo à garagem. Salão de festa Mobiliado, Churrasqueiras, quiosques para lazer, playground, 02 piscinas adulto e infantil, quadra esportiva, academia. **R\$1.600,00 AP0309**

Centro. semi-mobiliado, 01 suíte com armários, 02 quartos 01 com armários planejados, bwc social, cozinha planejada, aquecimento a gás, sala em 2 ambientes, área de serviço, dependência de empregada e depósito. **R\$ 1.350,00 AP0360**

Santa Cruz. com 03 dormitórios, sala, cozinha, lavanderia, 01 bwc, 01 vaga de garagem, salão de festa com churrasqueira, quadra esportiva. **R\$500,00 AP0405**

Tropical. 2 quartos, sala com hack, cozinha com armários e fogão, área de serviços com armário e 01 vaga de garagem, localizado a poucos minutos do Shopping J.L. **R\$800,00 AP0396**

Canadá. com 2-dormitórios, Sala, BWC social, Cozinha e 1 vaga de garagem coberta. **R\$540,00 AP0329**

Cancelli. com 01 suíte e dois dormitórios, sala, cozinha, sacada com churrasqueira e 02 vagas de garagem. **R\$ 1.200,00 AP0414**

Centro. 3 dormt. sendo 1suíte + Dep. de empregada com WC, sala, cozinha com armários. 1 vaga de garagem. **R\$: 1.150,00 - AP0162**

Centro. 03 dormitórios, sala ampla, cozinha, área de serviço, bwc social, 01 vaga de garagem. Ótima localização. **R\$ 750,00. Ref. AP0339**

SOBRADO

Maria Luiza. Sobrado com 04 salas, 02 suítes sendo 01 master, 02 dormitórios, 06 BWC social, lavabo, cozinha, 04 vagas de garagem, edícula com churrasqueira e sobra de terreno. **R\$ 3.000,00 SO0014**

CASA

São Cristóvão. 250 m², 3 salas, copa, cozinha suíte e 2 quartos, lavanderia

ALUGA



Centro. Em reforma possibilitando ao cliente fazer alterações e adaptações. Possui quintal e churrasqueira nos fundos. Este imóvel possui 7 salas todas com banheiros e mais uma recepção a parte **R\$3.500,00 REF:CA0328**



Centro. Edifício Daniele, 3 quartos, sendo 1suíte + Dep. de empregada com WC, sala, cozinha com armários. 1 vaga de garagem. **R\$ 1.150,00 AP0162**



Parque São Paulo. Sobrado com 1 suíte, 2 dormitórios, sala, cozinha, lavanderia, depósito, lavabo, banheiro social, 2 vagas de garagem e sobra de terreno com cerca elétrica e portão eletrônico **R\$1.300,00 SO0069**

dependência de empregada, Edícula, e garagem para 06 carros descoberta. **R\$1.500,00 CA0342**

São Cristóvão. Rua Minas Gerais. Casa comercial, excelente localização em um Binário **R\$ 1.000,00 CA0379**

Clínica Médica. 06 salas, 06 banheiros, duas suítes e dois quartos, conta também com cozinha, área de serviço, edícula, churrasqueira, piscina e garagem para diversos veículos. **CA0364**

Neva. sala de estar, escritório, lavabo, cozinha, 02 suítes, 02 dormitórios, edícula com churrasqueira, piscina e garagem para 03 veículos. **R\$ 3.000,00 CA0369**

Cidade Verde. 01 suíte e 02 dormitórios, sala, cozinha, garagem. **R\$ 900,00 CA0397**

OPORTUNIDADE DE NEGOCIO

Centro - Sala térrea comercial com 115 m2 de esquina - 1 vaga de garagem. **R\$ 2.200,00 SA0047**

Centro. Sala Comercial nova, com 967 m² distribuídos em dois pisos, com elevador, Localizada na Rua Paraná, imóvel de esquina, um excelente investimento para sua empresa. **R\$ 15.000,00 - SA0119**

Jardim Universitário na Rua Rio da Paz - Sala comercial com 94,5 m², com movimento constante. A Sala possui 2 portas envidraçadas, Excelente para comércio em geral, escritório, Pet shop consultório contém 1 Banheiro e espaço para copa ou outro Banheiro ou ainda lavatórios Piso em cerâmica. **R\$ 1.100,00 SA0087**

Central - Sala comercial com 115 m2 de esquina- 01 vaga de garagem. **R\$ 2.000,00 SA0048**

Santa Cruz, sala comercial com 72 m², 02 portas frontais envidraçadas e grade de proteção interna, 2 banheiros adaptados. Rua de movimento no bairro, ideal para Lojas, Pet Shop, clínica dentária, Distr. bebidas, Armazém e outros fins. Agende já uma visita. - **R\$ 1200,00 - SA0088**

Centro - sala comercial com 967m² na Rua Paraná. **R\$ 15.000,00 SA0119**

São Cristóvão - Sala comercial com 253m², próxima ao lago e Av. Brasil. **R\$ 3.800,00 - SA0090**

Sala comercial Rua Paraná nº 3033 - Centro - em todo o terceiro andar do Centro Empresarial Formato, portaria 24 horas, espaço amplo bem ventilado e arejado, com teto rebaxado em gesso, hall de entrada privativo, 4 salas bem divididas **R\$ 1.750,00 SA0001**

TERRENO

Cataratas. Terreno com 19.000 m2 com excelente localização há alguns metros do Trevo Cataratas com acesso a Avenida Brasil e BR 467, com viabilidade de trafego de veículos pesados. **R\$60.000 TE0147**

Alto Alegre. Terreno com 15mx39m localizado próximo a área médica, posto de combustível e demais comércio local **R\$ 2.000,00 TE0093**

Centro. com 1.390 m2 ao lado de shopping, posto de combustível e todo o comércio local **R\$4.000,00 TE0092**

Alto Alegre. Terreno de esquina, ótima localização, próximo a área médica e comércio em geral. **R\$2.500,00 Ref: TE0094**

Para mais oportunidades: c21mms.com.br e [f /c21mms](https://www.facebook.com/c21mms)

Localção:(45)9970-0809 - Vendas:(45)9818-3736 - (45)3038-2821 - Rua Santa Catarina, 621, Centro - Cascavel, PR

Classificados

anuncio@oparana.com.br

01 - O Paraná Domingo, 23/8/2015



Importados

BMW 320 2011
Preta, 66000km, impecável. R\$ 71.000., aceite menor valor. F: (45) 9971-1155. CI-160501.

KIA CADENZA 12/12
Prata, 20.000km, tirado em 2013 e garantia até 2018. F: (45) 9972-0278. CI-160868.

CHEVROLET

CLASSIC LS 2013
Prata, 4 portas, básico, 6.000km, abaixo da FIPE. R\$22.500. F: (45) 9978-4197 CI-161071.

OFERTA: CELTA LS 1.0
Flexpower, 2 portas, prata, 13/13, único dono. R\$ 17.000. F: (45) 3035-6355/9999-1678/9999-1674. CI-160899.

OFERTA: CELTA LS 1.0
flexpower, 2 portas, 13/13, prata, 43.707km, único dono. R\$ 18.000. F: (45) 3035-6355/9999-1678/9999-1674. CI-160907.

S10 2.8 DIESEL
4x4, cabine simples, 2013, prata, placa A, completíssima. c/ 36000km. R\$ 72.000. F: (45) 9971-1155. CI-160496.

S10 CABINE SIMPLES
Flex, 10/10, completa, ABS, prata, 53.000km. Não aceito troca. F: (45) 9115-1004 (vivo)/ 9902-0068 (tim) CI-161106.

S10 EXECUTIVE
Flex, 2011, único dono, completa. F: (45) 8802-4060. CI-161055.

ZAFIRA 09/10
2.0, flex, automática, completa, 7 lugares, airbag, camera de ré, prata. R\$ 33.000. F: (45) 9963-0490. CI-160939.

FIAT

DUCATTO 2.3 MINIBUS
Diesel, branca, 16 lugares, ar condicionado, direção, 157.000km, único dono. R\$ 68.000. F: (45) 3035-6355/9999-1678/9999-1674. CI-160900.

OFERTA: UNO MILLE
1.0, fire Economy, 2 portas, 12/13, prata, 32.921km, único dono. R\$ 15.500. F: (45) 3035-6355/9999-1678/9999-1674. CI-160902.

PALIO 1.0 12/13
Economy fire, flex, 4 portas, prata, ar, 44.544km, único dono. R\$ 24.900. F: (45) 3035-6355/9999-1678/9999-1674. CI-160903.

PALIO 2008
4 portas, direção, travas, alarme, financia. R\$ 16.400. F: (45) 9973-0888. CI-161003.

SIENA EL 1.4 FIRE
Flex, prata, 12/13, 76.000km, único dono, completa. R\$ 31.900. F: (45) 3035-6355/9999-1678/9999-1674. CI-160901.

CLAUDIO CESAR LEILOEIRO OFICIAL

GRANDE LEILÃO

PRESENCIAL E ONLINE

DIA 25/08
TERÇA 10H00

LOCAL: RUA JOÃO LUNARDELLI, 2095 - CIC - CURITIBA/PR.

IMPORTADOS: RANGER XLS; AMAROK; HYUNDAI I30; VERSA; 2 JAC J3; 2 CHERY FACE/ QQ3; AGILE; 3 CITROEN C4; CORDOBA; 3 FOCUS; OMEGA; 8 PEUGEOT 307. AUTOMÓVEIS: 48 GM; 46 FIAT; 38 VW; 24 RENAULT; 14 FORD; 13 PEUGEOT; 4 CITROEN; 2 AUDI; 2 HONDA; 2 NISSAN; MBENZ. UTILITÁRIOS: 9 FIORINO FURGÃO; 6 STRADA; 6 SAVEIRO; 2 COURIER; DAKOTA; GM S10; MONTANA. MOTOS: 36 HONDA; 5 YAMAHA. VAN: 2 CITROEN JUMP GREENCAR ES 13; MASTER MARTICAR 11. CAMINHÕES: IVECO E 450E37T 04; CURSOR 450E33TY 10; TECTOR 240E25 CA 10; MBENZ 915C CF 08; VW 19.320 CLC TT 11; VW 25.370 CLM T 6X2 10; 7 MB LS1935/193892 A 01.

www.claudiokussleiloes.com.br

STRADA ADVENTURE
14/14, prata, 3 portas, 30.000km. R\$ 53.000. F: (45) 9101-1512. CI-160479.

Ford

F1000 CABINE DUPLA
Vendo, 88/89, turbinada, toda revisada, azul escuro. Valor a combinar. F: (45) 9850-9612 (tim). CI-161031.

FUSION 2.5
13/14, Branco, 11.000Km R\$ 90.000. F: (45) 9101-1512. CI-160478.

FUSION 2006
Prata, tudo original, 75.000km, manual, chave reserva, revisões todas em concessionária, estepe sem uso, relíquia mesmo. F: (45) 9813-8445/3264-3885 CI-161147.

KA GL 2003
R\$ 10.900. F: (45) 9971-1155. CI-160506.

VENDO F1000 1998
Completa, motor MWM turbinada de fábrica, bordo. Valor a combinar. F: (45) 9850-9612 (tim). CI-161030.

HONDA

FIT AUTOMÁTICO
2011/2012, bancos em couro, manual e chave reserva. R\$ 38.000. F: (45) 9911-2931. CI-160968.

HONDA ACCORD EX
V6, 2013, prata, gasolina. F: (45) 9971-8379 c/ Silvano. CI-160966.

MITSUBISHI

L200 TRITON 3.2 HPE
2012, dupla, 4x4, prata, 170cv, diesel, 2º dono, garantia até 2016. R\$ 82.000., á vista. Estudo troca. F: (45) 3224-6117/ 8402-7695 c/ Gilmar. CI-161064.

MITSUBISHI ASX 4X4
15/15, top, c/ 5000km. F: (45) 9972-3479. CI-161135.

TRITON HPE 2009/2010
3.2, diesel, dupla, prata, automática, couro. F: (45) 9971-1155. CI-160499.

RENAULT

MAGANE GRAN 12/13
Prata, completíssima, ar digital, chave reserva, manual, pneus novos. F: (45) 9971-1155. CI-160503.

TOYOTA

COROLLA 2010 1.8
Automático, SEC, top, prata, 2º dono, 64.000km, nota fiscal, chave reserva, financio. R\$ 49.900. F: (45) 9973-0888. CI-161002.

HILLUX SW4 2007
Prata. F: (45) 9985-7717. CI-161001.

Volkswagen

AMAROK CS 2014
4x4, branca, placa A, completíssima, 25.000km. F: (45) 9972-0278. CI-160864.

AMAROK CS 4X4
12/12, prata, placa A, completa, baixo km, revisada, diesel, R\$ 69.000. F: (45) 9972-0278. CI-160866.

AMAROK SE 163CV
Dupla, 11/12, 4x4 prata, 4.000 de acessórios, 2º dono, R\$ 79.300., a vista, estudo troca. F: (45) 3224-6117/ 8402-7695 c/ Gilmar. CI-161063.

GOL GVI 1.0
flex, 4 portas, 13/14, prata, completo, abs, airbag, 56.346km, único dono. R\$ 29.900. F: (45) 3035-6355/9999-1678/9999-1674. CI-160906.

GOLF 10/11 2.0
Sportline, automático, preto, teto solar, placa A, flex. F: (45) 9971-1155. CI-160504.

OFERTA: GOL CITY CIV
1.0, flex, 2 portas, 11/12, prata, 69.797km, único dono. R\$ 16.000. F: (45) 3035-6355/9999-1678/9999-1674. CI-160904.

PARATI 05/06
Motor AP 1.6, completa, placa A, pneus novos, roda. F: (45) 9971-1155. CI-160502.

Consórcio

HONDA CIVIC
Seminovo, grupo especial consórcio, confira crédito R\$ 35.000., parcelas a partir de R\$ 491.67, com opção de UP GRADE, seu veículo usado poderá valer como lance. Mais informações F: (45) 3325-1070/9972-3798. CI-160723.

Caminhões

FORD CARGO 1618/89
Caçamba agrícola, 25m³, trucado, turbo reduzido, revisado. F: (45) 9972-0278. CI-160865.

MB 1113/ 1984
Caçamba agrícola 25m³, trucado, rodas 10 furos, direção hidráulica, turbo, balão, azul, placa A, revisado. F: (45) 9972-0278. CI-160867.

Consórcio

CONSÓRCIO DE IMÓVEL
CONTEMPLADO. Crédito R\$ 93.600., entrada de R\$ 30.000.+ 90 parcelas de R\$ 897. Valor pago R\$ 34.774. Fone: (45) 9991-9713. CI-160725.

POPULARES 0 KM
Através do consórcio, muito mais barato. Celta, Gol, Uno, Palio, HB20 e outros. Crédito de R\$ 15.000., R\$ 20.000., R\$ 30.000., e R\$ 50.000. Mensalidades a partir de R\$ 295. Seu veículo usado poderá valer como lance. Para fazer um bom negócio fale com o Jorge. F: (45) 3222-1802/9972-3798. www.lanceconsorcios.com.br CI-160724.

Máquinas e Equipamentos

VENDO EMPILHADEIRAS
NOVAS E USADAS. Novas apartir de R\$ 50.000, usadas apartir de R\$ 15.000 diesel, temos 2,5 ton, 3 toneledad triplex. Diesel e GLP elétricas. F: (44) 9934-4164/ 9145-2879 (whatts) Gilberto. CI-160853.

Apartamentos

ALUGO 4 APARTAMENTOS
NOVOS. Rua Recife 2069, em frente ao Shopping JL, preferência para moças e rapazes. R\$ 750. F: (45) 9931-9927/9972-1378. CI-160441.

ALUGO APARTAMENTO
Novo, Ed. Solar Antonina, Rua Antonina esquina c/ Tiradentes, 2 qtos, suite, bwc social, sala de estar/jantar, coz., c/ armários, sacada, churrasq., lavand., 2 vagas de gar., salão de festas, 5º andar, c/ bela vista p/ cidade. R\$ 1.550. F: (45) 9984-2322. CI-159856.

ALUGO APARTAMENTO
Direto com o proprietário, 3 quartos, sala de estar e jantar conjugadas, cozinha, lavanderia, 2 vagas de garagem, com ar condicionado. Residencial Villa Germania. F: (45) 9965-7106. CI-160335.

ALUGO APARTAMENTO
No centro, 2 qtos, sala, coz., lavanderia, lavabo, bwc, aquecimento a gás. R\$ 650. F: (45) 9918-0270 c/ Fabiola. CI-160955.

ALUGO APARTAMENTO
Ed. Por do Sol, 2 quartos, próx. a Pizzaria Piratas a Bordo, rua Mato Grosso 995, apto 73. R\$ 450. + condomínio. F: (45) 9982-4654 (whatsapp). CI-160606.

CONSÓRCIO DE CARROS
Seu Carro ou Moto poderá valer como Lance!

Parcelas a partir de R\$ 351,19

A Parcela Você tem, Você Pagal O Dinheiro Você Gasta!

Crédito	Parcela
R\$ 25.000,00	R\$ 351,19
R\$ 30.000,00	R\$ 421,43
R\$ 40.000,00	R\$ 561,90
R\$ 50.000,00	R\$ 702,38
R\$ 100.484,20	R\$ 1.381,66

www.lanceconsorcios.com.br
Av. Brasil, 2962 - Sl.: 10 Shopping West Side 45. 3325-1070 | 9972-3798

Há 15 anos cuidando do seu veículo

Especializado em Higienização a Seco

Apenas R\$ 99,00

- Teto
- Cintos
- Painel
- Estope
- Bancos
- Tapetes
- Carpete
- Porta-Malas
- Forra de porta
- Embaixo dos Bancos

EspeTOflex
EspeTO giratório a pílha

Cascavel

Lançamento Distribuidor exclusivo para Cascavel e Região

TIM (45) 9988-3377 Vivo (45) 9125-3377
www.espeTOflexcascavel.com.br

Rua Vitória, 770, esq. c/ Rua 7 de Setembro - Cascavel - PR

ALUGO APARTAMENTO
Ed. Rio Branco, suite, 2 qtos, piscina, semimobiliado, rua Rio Grande do Sul 769, 7º andar. R\$ 1.800. + condomínio F: (45) 9982-4654 (whatts). CI-160607.

ALUGO APARTAMENTO
Central, próx. ao Jornal O Paraná, 2 qtos, coz. mobiliada, c/ geladeira e fogão, p/ fins, residencial ou comercial, s/ garagem. F: (45) 9929-7714. CI-160910.

ALUGO APARTAMENTO
No Maria Luiza, frente a praça, c/ 2 qtos, incluso IPTU, lixo e condomínio. R\$ 600. F: (45) 9904-4700. CI-161154.

ALUGO APARTAMENTO
No Maria Luiza, Próximo a praça, c/ 2 qtos. incluso IPTU, lixo, água e condomínio, interfone, camera, portão eletrônico. R\$ 800. F: (45) 9904-4700. CI-161155.

ALUGO APARTAMENTO
1 quarto no centro, Ed. Girassol. F: (45) 3037-1464 c/ Alda CI-161076.

ALUGO APTO 3 QTOS
Sala, cozinha, 3 bwc, 1 garagem, piscina, churrasqueira, porteiro 24h, centro. R\$ 800. + cond. F: (45) 8804-1918 C/ Larissa. CI-160835.

ALUGO APARTAMENTO
No centro, mobiliado, 2º andar, c/ 106,2m², 2 quartos, 1 vaga de garagem, sacada. R\$ 280.000. Creci J-4114. F: (45) 9972-0172/ 9972-0213. CI-159690.

ALUGO APARTAMENTO
Ed. Por do Sol, 2 quartos, próx. a Pizzaria Piratas a Bordo, rua Mato Grosso 995, apto 73. R\$ 450. + condomínio. F: (45) 9982-4654 (whatsapp). CI-160606.

ALUGO APARTAMENTO
No centro, mobiliado, 2º andar, c/ 106,2m², 2 quartos, 1 vaga de garagem, sacada. R\$ 280.000. Creci J-4114. F: (45) 9972-0172/ 9972-0213. CI-159690.

JÚLIO CÉSAR
Leiloeiro Oficial

CURITIBA - PR

Leilão - Bancos e outras Empresas

VEÍCULOS INTEIROS E SINISTRADOS E ALGUMAS SUCATAS SEM DOCUMENTOS

Dia: 28 de agosto de 2015 às 10 horas • Local: Rua Vanderlei Moreno, 9.850 Bairro Borda do Campo - São José dos Pinhais - PR

Visitação: dia 27 das 9 às 16 horas no local do leilão

Condições de pagamento: 100% no ato da arrematação mais 5% do total como comissão do leiloeiro

Informações: Tels.: (41) 3302-6464 - (11) 2464-6464 - www.sodresantoro.com.br
Júlio César Alves Ribeiro - Leiloeiro Oficial - Jucepar nº 635

27/08/15
5ª F - 10H

LEILÃO DE VEÍCULOS

LOCAL: Rua Cyro Correia Pereira, 1223 -CIC- Curitiba/PR
VISITAÇÃO: 26/08 (9 às 17:30h) e 27/08/15 (8 às 10h)

Inf: (41) 3347-0770

Presencial e Online. Cadastre-se e participe!

VOILVO VM 310 4X2 T 10 10

SCANIA B124 4X2 NZ 400 04 04

VW 18.310 TITAN 05/05

FORD/CARGO 4532 E 07/07

E MAIS: M.BENZ/LS 1630 9292 - M.BENZ/915 C 06/06 - GUERRA/AG FG 03/04 - FORD/CARGO 4331 S 05/05 - FORD/CARGO 4331 04/04 - SINOTRUCK/HOWO 6X2 380 09/09

Não perca! Cadastre-se no site e participe sem sair de casa comprando pela Internet. São diversas marcas e modelos com lances mínimos espetaculares. Participe! Edital, relação de veículos e fotos, acesse:

www.vardanaleiloes.com.br

ED. PLÁCIDO

MASCARELO, no centro, rua Olavo Bilac, c/ 140m², 3º andar, suite, 2 qtos, sala de estar/jantar, coz., 1 vaga garg. R\$ 330.000. F: (45) 9972-0213/ 9972-0172. Creci J4114. CI-159689.

LANÇAMENTO IMÓVEL

NA PLANTA, Ed. Salvador Dali no Country, c/ suite, 2 quartos, bwc, sala de estar, sala de jantar, sacada c/ churrasqueira à gás, cozinha, lavanderia c/ sacada, a partir de R\$ 245.180. Entrada + 36 parcelas, chaves, financiamento. F: (45) 9972-0172/9972-0213. Creci J4114. CI-159697.

LINDO APARTAMENTO

Centro, 2 quadras da Catedral, Rua São Paulo, recém reformado, 109m², suite, 2 quartos. R\$ 350.000. F: (45) 9937-5222/ 9941-4159. CRECI F-27039. CI-161150.

V. MORETTI ALUGA

Apartamento Res. Fávoro Lemke, rua Pio XII 2371, Centro, c/ 02 quartos, sala, sacada, cozinha, banheiro, área de serviço, 1 vaga de garagem. R\$ 670. F: (45) 3322-1515 CRECI 3149 J CI-154149.

V. MORETTI ALUGA

Apartamento Cond. Res. Orquídeas, rua Natal 2591, Jd Cristal, suite, 02 qtos, sala, cozinha, bwc, área de serviço, sacada, 2 vagas de garagem R\$ 900. F: (45) 3322-1515 CRECI 3149 J CI-154151.

V. MORETTI ALUGA

Apart. Ed. Torre Nobre, rua Souza Naves 3525, centro, suite c/ closet e sacada, 2 quartos, sala, cozinha, banheiro, área de serviço, depend. de empregada, 1 vaga de garagem R\$ 1.000. F: (45) 3322-1515 CRECI 3149 J CI-154143.

V. MORETTI ALUGA

Apartamentos Ed. Dona Guilhermina, na Rua Erechim, 1819, Centro, c/ suite, 2 quartos e demais dependências, 1 vagas de garagem R\$ 1.050., e outro c/ 2 quartos, e demais dependências, 1 vaga de garagem R\$ 850. F: (45) 3322-1515 CRECI 3149 J CI-154145.

V. MORETTI VENDE

Apartamento mobiliado Ed. Albatroz, rua Paraguai 1459, quase esq. c/ a Rua Rio Grande do Sul, Centro, c/ aprox. 164,79m², 2 suites sendo 1 c/ banheiro, 1 quarto, sala 2 ambientes, sacada, cozinha, área de serviço, banheiro, 1 vaga de garagem. Valor Promocional, consulte-nos. F: (45) 3322-1515 CRECI 3149 J CI-154146.

VENDE-SE APARTAMENTO

Ed. Augustus, Rua da Bandeira 927, com aproximadamente 177,00m² de área total, 1 suite, 2 quartos, banheiro social, sala de estar, sala de jantar, cozinha, área de serviço, 2 sacadas, e 2 vagas de garagem. A partir de R\$ 447.810. F: (45) 3222-0039/3224-8001. CI-160641.

VENDO APARTAMENTO

Vila Medine, rua Minas Gerais, 3 suites, 3 gar., negócio c/ segurança e flexibilidade. Tratar c/ Aldo F: (45) 9962-2562. CI-158911.

VENDO APARTAMENTO

C-24, 4º andar, Ed. Rothenburg, Rua 7 de Setembro, 4249, com aproximadamente 83,296m² de área total, 2 quartos, banheiro social, sala de estar, sala de jantar, cozinha, área de serviço e uma vaga de garagem coberta. R\$ 158.000. F: (45) 3222-0039/ 3224-8001. CI-160638.

VENDO APARTAMENTO

Ed. Ana Lúcia, Rua Manuel Ribas 1599, com aproximadamente 108,03 m² de área total, 2 quartos, banheiro social, sala de estar e jantar, cozinha, área de serviço, sacada com churrasqueira e 1 vaga de garagem. A partir de R\$ 248.515. F: (45) 3222-0039/ 3224-8001. CI-160640.

VENDO INDÚSTRIA DE CONFEÇÃO EM CASCAVEL

Fabricação de jeans masculino e feminino. Há 13 anos no mercado. Mais de 3000 clientes, atuando em 8 estados. NOME COM EXCELENTE ACEITAÇÃO!
TEL: (45) 3225.3399 / 9972.3399 C/ RENEY

VENDO APARTAMENTO

Res. Bariloche, Apto 22, b1, 2º andar, Rua Curitiba 1639, com aprox. 64,336m² de área total, 3 dormitórios, sala, cozinha, área de serviço, banheiro, circulação e 1 vaga de garagem coberta, o apartamento dispõe de 1 guarda roupa embutido em cada quarto, na cozinha dispõe de armários e bancada da pia, armário no banheiro e tanque na lavanderia. Valor R\$ 160.000. F: (45) 3222-0039/ 3224-8001. CI-160639.

VENDO APARTAMENTO

Ed. Monte Moriá, Rua Minas Gerais, c/ suite, 2 qtos, bwc social, sala em 2 ambientes, coz., area de serviço, sacada c/ churrasq., mobiliado, 2 vagas de garagem. Ac. troca. F: (45) 9966-1118. CI-160909.

VENDO APARTAMENTO

Em fase de acab., 202m², 2 vagas de gar., pastilhado, suite, 2 qtos, agua e gás individual, tubulação de ar condicionado instalado, churrasq. F: (45) 9972-5320/ 3226-5528. CI-161098.

VENDO APARTAMENTO

Rua Visconde Rio Branco 1720, uma quadra do Muffatão da Neva, área total 80,78m², área privativa 67,55m², 2 quartos e demais dependências, c/ garagem. R\$ 140.000., aceito consórcio não contemplado. F: (45) 3224-9891/ 9966-6379/ 9103-5944. CI-161152.

VENDO APARTAMENTOS

Próximo Shopping JL, com 2 e 3 quartos, novos, com elevador, direto com o proprietário. F: (45) 9971-1155. CI-160505.



ALMEIDA IMÓVEIS

Sobrados geminados, Santa Cruz, próx a Av. Brasil. F: (45) 3035-1468/ 9105-2161. www.almeidaimoveis.net CRECI-J4856. CI-160687.

ALUGO APARTAMENTO

2 qtos, próx. ao Shopping JL. F: (45) 9972-3479. CI-161137.

ALUGO CASA

Nova, 2 qtos., bwc, sala, coz., área de serviço, gar., portão eletrônico, centro, a 100m da Unimed. R\$ 600. Tratar F: (45) 8402-6705 (TIM). CI-161119.

ALUGO SOBRADO

Em condomínio fechado de alto padrão. R\$ 7.000., mensais. Creci J- 4114. F: (45) 9972-0172/ 9972-0213. CI-159698.

ALUGO SOBRADO

400m² do Lago Municipal, 65m², sala, coz, lavabo, lavand, 2 quartos, 1 bwc, 1 vaga de garagem. R\$ 650. F: (45) 8404-2081/ 3326-3730 c/ Vanderlei. CI-160987.

CASA EM CORBÉLIA

Casa nova, c/ 166m², terreno c/ 286m², loteamento Berté. R\$ 438.000. F: (45) 9966-4307. CRECI 20644. CI-161163.

CASA NO ALAGADO

Boa Vista da Aparecida, c/ suite, 3 qtos, laje, piscina e edícula. F: (45) 9972-3479. CI-161136.

CASA NO CATARATAS

Com 159m² e terreno de 468,4m², na rua Brasília, 2 quartos, sala de estar/jantar, cozinha, lavand., churrasqueira, 2 vagas cobertas e 1 descoberta, c/ sobra de terreno. R\$ 265.000. F: (45) 9972-0213/ 9972-0172. Creci J4114. CI-159696.

CASA NO CLAUDETE

Em condomínio, 3 qtos, demais dependências. R\$ 170.000. F: (45) 3225-2540/ 9972-3834. www.gersonparanhos.com.br Creci 7297 CI-160769.

CASA NO ESMERALDA

Em alvenaria c/ 60m², com meio terreno de 228m², próximo ao Estádio Olímpico e Rua Tito Muffato. R\$ 78.000. F: (45) 9966-4307. CI-161160.

CASA NO PACAEMBU

C/ 3 qtos., 2 salas, coz., bwc., lavand., garagem, terreno de 375m², imóvel c/ ponto comercial, próx. ao Irani e Av. Brasil. R\$ 228.000. F: (45) 9966-4307. CI-161157.

CASA NO VENEZA

Próx. ao PAC., casa nova c/ laje, 3 qtos, c/ meio terreno de 6x30=180m², R\$ 165.000. F: (45) 9966-4307. CI-161159.

CASA NOVA

Alvenaria, laje, 80m², documento p/ financiamento, sobra de lote, Quebec, Rua Argemiro Hirt 640. R\$ 160.000., ac. carro, lote, caminhão ou chácara. F: (45) 9820-2289. CI-160993.

CASA VERDES CAMPOS

100m², 2 qtos., sla, coz., gar., próx Muffato R. Norte. R\$ 130.000. F: (45) 9907-1757 tim/ 3225-2540. Creci 7297. www.gersonparanhos.com.br CI-160774.

CONDOMÍNIO VILLAGIO

No Pq. São Paulo, Sobrado geminado, novo, em condomínio fechado, c/ suite, 2 qtos., bwc, sendo que um quarto tem closet, sala de estar/ jantar, coz., lavabo e lav., garagem p/ 2 carros. R\$ 330.000. F: (45) 9972-0172/ 9972-0213. Creci J-4114. CI-159692.

SOBRADO PORTO SEGURO

C/190m², suite, + 2 qtos., escritório, 2 sacadas, gar. p/ 3 carros, e demais depend., todo em gesso e porcelanato, aquecimento solar, sobra de terreno p/ piscina. R\$ 570.000. F: (45) 9978-4844/ 9108-3787. CI-160733.

SOBRADO TROPICAL

Rua Jatai 49, 134m², suite, 2 quartos, sala, cozinha, lavabo, ampla sala, garagem para dois carros. R\$ 400.000. F: (45) 9972-3756/ 3218-2891 (comercial) CI-160889.

V. MORETTI ALUGA

Casa no Alto Alegre, rua Silvino Casagrande, 744, c/ 3 quartos, 2 salas, cozinha, banheiro, área de serviço, edícula c/ 2 quartos, 1 vaga de garagem R\$ 850. F: (45) 3322-1515. CRECI 3149-J. CI-154150.

V. MORETTI VENDE

Casa rua Salgado Filho, Neva, suite, 2 quartos, 3 salas, coz., banheiro, área de serviço, edícula, 3 vagas de garagem R\$ 450.000. F: (45) 3322-1515 CRECI 3149 J CI-154144.

VENDEO SOBRADOS

Loteamento Angra dos Reis, c/ aproximadamente 105,35m² de área total, suite, 2 quartos, banheiro social, lavabo, sala de estar, sala de jantar, cozinha, área de serviço, 1 vaga de garagem coberta, opção para segunda vaga de garagem descoberta. R\$ 315.000. F: (45) 3222-0039/ 3224-8001. CI-160633.

VENDE-SE APARTAMENTO

B12, 2º andar, Ed. Rothenburg, rua 7 de Setembro, 4249, c/ aproximadamente 98,60m² área total, 2 quartos, banheiro social, sala de estar, sala de jantar, cozinha, área de serviço e 1 vaga de garagem coberta. R\$ 155.000. F: (45) 3222-0039/ 3224-8001. CI-160635.

VENDO CASA

No Alto Alegre, 2 quadras da rodoviária, Rua Maranhão, 156m², 14x21. R\$ 450.000. F: (45) 9937-5222/ 9941-4159. CRECI F-27039. CI-161149.

VENDO CASA

Na Av. Brasil, próx. a Bartinik sentido FAG. Valor a combinar, aceito casa de menor valor como parte de pagamento. F: (45) 9948-0153/ 9800-2068. CI-161151.

VENDO CASAS

Loteamento Barcelona, c/ aproximadamente 49,54m² de área total, 2 quartos, bwc, sala de estar e jantar, cozinha, área de serviço externa e uma vaga de garagem descoberta. R\$ 139.000. (Minha casa, minha vida). F: (45) 3222-0039/ 3224-8001. CI-160634.

GRANDE OPORTUNIDADE
31/08/2015
SEGUNDA ÀS 10:00h
LOCAL: ACIC CASCAVEL

LEILÃO EXTRAJUDICIAL

APARTAMENTO nº 101 do Edifício Residencial ATLANTA, com endereço sito à Rua Salgado Filho, nº2611, Centro, na cidade de Cascavel/PR Com área privativa de 110,9m², área comum 44,20 m², e duas garagens de 37,4 m², sendo área total de 192,50 m², contendo 1 suite e 2 quartos, área de serviços com churrasqueira, sala dois ambientes, cozinha e sacada.

LANCE INICIAL R\$295.000,00
VALOR 2ª PRAÇA

FONE: 45 . 8414 . 5555
www.tudoleiloes.com.br

VENDO SOBRADO

275m², fino acabamento, 4 garagens, 80m de sobra de terreno. R\$ 680.000., ac apartamento c/ 2 garagens até R\$ 400.000., ou terreno de R\$ 250.000. F: (45) 9817-4949/ 8402-0036 c/ Amador. CI-159678.

VENDO SOBRADO

130m², Rua São João Lili Cirico, com suite c/ closet, 2 qtos, salas de jantar e estar, cozinha, área de serviço c/ churrasqueira, garagem. R\$ 330.000. F: (45) 9109-9927. CI-161156.



ALUGA-SE KINETETE

Rua Manuel Ribas, próximo Muffatão Neva. Para moças, individual, sem garagem. R\$ 360. F: (45) 9128-5106 c/ José. CI-160707.

ALUGO KINETETE

Próx. ao Shopping JL. R\$ 550. F: (45) 9972-3479. CI-160497.



ALUGO BARRAÇÃO

Com 1900m² na Av. Toledo, próximo à Câmara, c/ terreno de 2400m². Consulte-nos. Creci J4114. F: (45) 9972-0172/ 9972-0213. CI-159694.

ALUGO BARRAÇÃO

C/ 300m², rua Diamante 168, próx. ao Detran. F: (45) 9962-5382. CI-160969.

ALUGO BARRAÇÃO

De esquina, Parque São Paulo, 240m², com banheiro, bom para mercado, mercearia, depósito. R\$ 2.800. F: (45) 9145-5365 (TIM). CI-161021.

ALUGO BARRAÇÕES

187,5m² e pé-direito de 6,0m, na Rua Rio da Paz, com duas vagas de garagem. F: (45) 9971-4832. CI-161070.

ALUGO SALA COMERCIAL

Jorge Lacerda 736, esquina c/ rua Natal, prox. Ed. Morada do Sol. R\$ 400. F: (45) 9982-4654 (whatts). CI-160608.

GRANDE OPORTUNIDADE

COMERCIAL. Loja de abrasivos, empresa com mais de 10 anos na cidade, 3.000 clientes ativos, loja faturando, bom estoque, grande volumes de recebíveis, c/ veículos. F: (45) 9145-6340 - Joni. CI-161121.

IMÓVEL

Rua Manoel Ribas, entre as Ruas São Paulo e Rio de Janeiro, 250m² sendo 18x32. R\$ 900.000. F: (45) 9952-4545 Creci 14707 F CI-161081.

LOJA DE CONFEÇÕES

Feminina, Rua Carlos de Carvalho 3647, valor a combinar. F: (45) 9107-0269/ 9964-8641. CI-161074.

OPORTUNIDADE

DE NEGÓCIO. Vendo indústria de telha e laje de concreto, com 4 anos de mercado, tudo funcionando, receita anual aprox., de 1 milhão de reais, possui capacidade de produção para venda, de R\$ 3.000.000., ano. R\$ 850.000. F: (45) 9846-3700. CI-160292.

OPORTUNIDADE

De negócio, vendo loja de Moda Gestante e Infantil, com mais de 8 anos de mercado, com site e facebook com mais de 7.000 curtidas, central. Valor a combinar. F: (45) 9961-3589. CI-160819.

PRÉDIO COMERCIAL

Ao lado da Catedral e Hotel Copas Verdes, c/ 898,18m² de área construída, 3 pavimento, c/15 kitinetes alugadas e 2 salas comerciais térreas. R\$ 2.100.000. CRECI J4114. F: (45) 9972-0172/ 9972-0213. CI-159686.

V. MORETTI ALUGA

Sala Comercial na Rua Paraná, 5341/D, Centro c/ 52,27m². R\$ 1.500. F: (45) 3322-1515 CRECI 3149 J. CI-154147.

V. MORETTI ALUGA

Sala Comercial Nova, na Rua Paraná, 4753, sala 8, medindo aprox. 170,75m². R\$ 3.111. F: (45) 3322-1515 CRECI 3149 J CI-154148.

V. MORETTI ALUGA

Sala comercial, na Rua Rio Grande do Sul 1983, centro, c/ aproximadamente 65m². R\$ 1.400. F: (45) 3322-1515 CRECI 3149 J CI-154258.

VENDO BARRAÇÃO

180m², alvenaria, ótima localização, Coqueiral, a 1,5 quadra da Av. Brasil, binário Rua Antonio J. Elias entre a Paraná e Pernambuco. R\$ 112.000. + 48x de R\$ 1.000., se quiser já fica alugado por R\$ 1.000./mês. F: (45) 9808-3530 (TIM) / 9145-5514 (VIVO). CI-160984.

VENDO HOTEL

Cuiabá, Mato Grosso, 3 Estrelas, 50 apartamentos, 4.200m² de área total e 2.000m² de área construída, excelente localização. R\$ 11.500.000. Para a descrição e fotos do hotel acesse www.hotelmaster.com.br ou F: (45) 9927-4530. Direto com o proprietário.



1 ALQUEIRE

8.500m do trevo Cataratas, sentido Marinas, 700m do asfalto, com escritura, sem benfeitorias, sem ag. R\$ 110.000. F: (45) 9965-0669 c/ Dionizio. CI-161134.

1.170 HECTARES

No município de Campo verde, 800 hectares em pasto pode ser plantado toda em lavoura. Valor 120 sacas por hectare em 1 entrada de 40% e o restante em 3 pagamentos. F: (45) 9947-4123 CRECI 6746/ F26709. CI-161116.

54 ALQUEIRES

Toledo, 36 em lavoura e o restante em reserva. R\$ 1.800 sacas por alqueires em 1 entrada e mais 5 pagamentos. F: (45) 9947-4123 CRECI 6746/ F26709. CI-161117.

640 HECTARES

Com 350 hectares de planta. Valor 100 sacos de soja o hectare, 1 entrada + 3 pagamentos, valor da entrada a combinar. F: (45) 9947-4123. CRECI 6746/ F26709. CI-161113.

844 HECTARES

Com 700 hectares em lavoura á 10 anos em plantio. Valor 200 sacas por hectares em 1 entrada de 30% e o restante em 3 pagamentos. F: (45) 9947-4123 Creci 6746/ F26709. CI-161114.

ÁREA 14 DE NOVEMBRO

4.633m², Rua Souza Naves Sul, após o viaduto Petrocon, ao lado da Met. Turmina, R\$ 930.000. F: (45) 3035-6699/ 9966-6699 CRECI 3999. CI-160644.

ÁREA BR 277

27.000m², frente para BR 277, próx. da sede da Coopavel. F: (45) 9972-4141. CRECI-3027. CI-161166.

ARRENDO 700 HECTARES



**INSTRUTOR DE CURSO
PROFISSIONALIZANTE**

ÁREA DE INFORMÁTICA

Vaga nº 4854 para Cascavel

Pré-requisitos: Ensino Superior completo na área de Informática. Habilidade docente.

Acesse www.pr.senac.br/trabalhe_conosco, cadastre seu currículo, verifique os pré-requisitos e inscreva-se até 31/08/15.

TERRENO COMERCIAL
Av. Tito Muffato, 15x40, Prox. Estádio Olímpico. R\$ 420.000. F: (45) 9101-1512. CI-160477.

TERRENO JD. COUNTRY
Com 962,5m², (17,50x55), rua Rio Grande do Norte, entre as ruas 13 de Maio e Tiradentes, R\$ 830.000. F: (45) 3035-6699/ 9966-6699 Creci 3999. CI-157894.

TERRENO JD. PALMEIRAS
Rua Tarcílio Wagner 59, esquina c/ 550m², com casa de madeira, R\$ 270.000. F: (45) 3035-6699/ 9966-6699 Creci 3999. CI-157893.

TERRENO NO CENTRO
Rua Voluntários da Pátria, ao lado do Col. Marilis Pirotelli, c/ 1 casa mista, 1 de alvenaria e 2 de madeira c/ 600m². R\$ 790.000. F: (45) 9972-0213/ 9972-0172. Creci J4114. CI-159891.

TERRENO NO NOVA YORK
Vendo excelente terreno, no Nova York, 480m², 12x40, ótima localização. R\$ 295.000. F: (45) 9966-4307. Creci 20644. CI-161161.

TERRENO PARA PERMUTA
Permuta-se área construída, por terreno, região central de Cascavel - PR. contato@krumconstrucoes.com.br CI-160632.

VENDO TERRENO
No Cancelli, rua Mario C. Martini 212, a duas quadras do Muffato, c/ 457m². R\$ 250.000. F: (45) 8801-0155. CI-160790.

VENDO 3.162.50M²
57,5x55,0, Rua Dimas Pires Bastos, em frente a Associação do Banco do Brasil. R\$ 3.000.000. F: (45) 9972-4141. Creci-3027. CI-161164.



CONTRATA

**ELETRICISTA INDUSTRIAL
PARA TRABALHAR NO INCUBATÓRIO DE GOIOERÊ**

✓ PRINCIPAIS ATIVIDADES:
Realizar intervenções de manutenção elétrica.

✓ REQUISITOS:
✓ Ensino Médio Completo;
✓ Curso Técnico na área;
✓ Curso de NR-10 - 40 horas;
✓ Disponibilidade para residir em Goioerê ou região;
✓ Disponibilidade de horário.

✓ INSCRIÇÕES:
✓ Interessados inscrever o currículo no site www.copacol.com.br no ícone **TRABALHE CONOSCO** e Após o preenchimento do currículo clicar na vaga **ELETRICISTA INDUSTRIAL. Inscrições até 25/08/15.** Data da entrevista: 26/08/15 às 9h, no Incubatório de Goioerê. **Mais informações:** Miryan no telefone (45)3241-8307.

Serão destinadas oportunidades para pessoas com deficiência. Se você tem algum tipo de deficiência e se interessou por nossa proposta, saiba que nesse time você é bem-vindo.

**Pare de procurar emprego.
Seja dono do seu próprio negócio.**

**INVISTA NO
SEU FUTURO!**

**OPORTUNIDADE UNICA
LIGUE AGORA!**

45 9816 3510



OPORTUNIDADE DE EMPREGO

Fortalecendo a marca na região esta disponibilizando uma oportunidade de emprego:

VENDEDOR EXTERNO
para lojas de Materiais de Construção

Necessário: disponibilidade de viagem, carro próprio, tablet, facilidade para ser relacionar com pessoas.
Garantias: Salário, comissão, metas e despesas viagem pagas.

Contato : (053) 3344-4000
Currículo: comercial1@pietrobon.com.br

VENDO ÁREA
2.234m² na FAG em frente ao residencial FAG. R\$1.200.000. F: (45) 9952-4546 Creci 14707 F. CI-161082.

VENDO ÁREA
24.200m², a 48.400m² na BR 277, ao lado do posto Gotardo. R\$ 300., o m². F: (45) 9952-4546 Creci 14707 F. CI-161083.

VENDO ÁREA
Av. Piquiri, após 300m do viaduto da BR, 3.300m². R\$ 350., o m². F: (45) 9952-4546 Creci 14707 F. CI-161084.

VENDO ÁREA
36.000m² na BR 277, em frente a câmara frigorífica da Cotriguaçu (ferroeste). R\$ 100. o m². F: (45) 9952-4546 Creci 14707 F. CI-161085.

VENDO CHÁCARA
Santa Felicidade, 24.200m², toda infraestrutura. F: (45) 9985-7717. CI-160999.

VENDO LOTE
Florais do Paraná. Valor pago R\$ 21.000., quero R\$ 18.000. + parcelas de 900. F: (45) 8402-6705 (TIM). CI-161120.

VENDO LOTE
Em Boa Vista da Aparecida, 525m², 1 quadra do Banco Itaú, e uma quadra e meia da matriz, Centro. R\$ 90.000., aceito veículo como parte de pagamento ou gado. F: (45) 9914-4396. CI-161073.

VENDO LOTE
13x40, Rua Minas Gerais, centro. R\$ 1.500.000. F: (45) 9952-4546 Creci 14707 F. CI-161086.

VENDO LOTE
2 lotes na Rua Filosofia atrás da União. R\$ 650.000. F: (45) 9952-4546 Creci 14707 F. CI-161087.

VENDO LOTE
Esquina da Rua Recife com a Presidente Bernardes, 13x41. R\$ 1.500.000. F: (45) 9952-4546 Creci 14707 F. CI-161088.

VENDO LOTE
Rua Mato Grosso, 1266, 25x20. R\$ 1.500.000. F: (45) 9952-4546 Creci 14707 F. CI-161089.

VENDO TERRENO
No Santa Cruz, 457m². R\$ 250.000. F: (45) 9803-6625. CI-161077.

VENDO TERRENO
De esquina, rua das Garças, 12,5x22=275m², no Florais do Paraná (Floresta), ao lado da futura Universidade. R\$ 50.000. + parcelas. F: (45) 9937-5222/ 9941-4159. Creci F-27039. CI-161148.

VENDO TERRENO
No Pioneiros Catarinense, na Rua Cristóvão Colombo 230, esq. c/ Angelo Chiamulera. Terreno c/ 450m², c/ casa em alvenaria de 142m² de área construída, c/ suíte, 2 qtos, sala, cozinha, bwc social e garagem p/2 veículos. R\$ 380.000. Aceita-se contra proposta. F: (042) 30256204 / (042)9966-1155. CI-161094.

VILA TOLENTINO
Terreno com 420m², e casa mista de 100m², rua Sérgio Djalma de Holanda 1420, R\$ 330.000. F: (45) 3035-6699 ou 9966-6699 creci 3999. CI-157895.

Imóveis Diversos

CONSÓRCIO
CONTEMPLADO, de imóvel, vendo R\$ 50.000., entrada de R\$ 20.000. + parcelas de R\$ 414. Só vendo. F: (45) 9964-9981. CI-160498.

CONSÓRCIO
IMOBILIÁRIO. Casa, apart., sobrado, barracões, sala, sítios, chácara, construções e reformas. Grupo Especial. Confira crédito R\$ 150.000. Parcelas só R\$ 1089,98. Não cobramos taxa de adesão. F: (45) 3325-1070/ 9972-3798. www.lanceconsorcios.com.br CI-160721.

CONSÓRCIO
IMOBILIÁRIO. Grupo especial, confira crédito R\$ 200.000. Parcelas só R\$ 1.441,57. Furo de grupo, vagas limitadas. Não cobramos taxa de adesão. Mais informações com Jorge F: (45) 3325-1070/ 9972-3798. www.lanceconsorcios.com.br CI-160722.

CONSÓRCIO A BOLA
DA VEZ. Compre um Consórcio Rodobens. Imóveis, Carros e Motos. Representante em Cascavel: Imobiliária Destro F: (45) 3038-6464/ 9972-0213/ 9972-0172/ 9938-9739. Creci J4114 CI-159888.

ALUGO SALA COMERCIAL
280m², Rua General Osório, próximo a Igreja do Parque São Paulo. F: (45) 3225-1168. CI-161146.

Empregos

CONTRATA -SE
Topclima Climatizadores. Vendedor interno e externo com experiência em vendas. Interessados enviar currículo p/ topclima@topclima.com.br/ joanito@belplast.com.br ou F: (45) 3219-6899. CI-160998.

BELPLAST ADMITE:
Vendedor externo com disponibilidade para viagem. Interessados enviar currículo com foto para: belplast@belplast.com.br CI-161017.

CLIMSYSTEM CONTRATA:
Vendedor Externo. Requisitos: Experiência de Vendas em Caminhões e implementos rodoviários, necessário veículo próprio. Oferece: Comissão mais ajuda de custo. Interessados agendar horário pelo F: (45) 3223-3737/ 8406-2351 c/ Sr. Josi CI-161069.

CLIMSYSTEM CONTRATA:
Desenhista Projetista Mecânico. Requisitos: cursando técnico ou tecnologia mecânica, Conhecimento em desenho mecânico SolidWorks e Autocad. Salário a combinar. Interessados agendar horário pelo F: (45)3223-3737 ou pelo email: recepcao@clim@hotmail.com CI-161103.



CONTRATA

ALMOXARIFE
PARA TRABALHAR NO ALMOXARIFADO INDUSTRIAL

✓ PRINCIPAIS ATIVIDADES:
✓ Receber, conferir e codificar materiais industriais, armazenando-os e direcionando-os às áreas solicitantes, a fim de garantir a acuracidade dos estoques industriais e a conservação dos materiais.

✓ REQUISITOS:
✓ Ensino médio incompleto;
✓ Desejável carteira de habilitação (CNH);
✓ Desejável conhecimento em informática;
✓ Disponibilidade de horário (2º turno);
✓ Disponibilidade para morar em Cafelândia.

COORDENADOR DE PRODUÇÃO ANIMAL
PARA TRABALHAR - UPL FORMOSA D'OESTE
ESTAÇÃO DE TRATAMENTO DE EFLUENTES

✓ PRINCIPAIS ATIVIDADES:
✓ Operar ETE (Separação de sólido, nível das lagoas, sistema físico/químico, sistema de reuso de água). Coordenar procedimento de compostagem, Controlar processo de Flushing.

✓ REQUISITOS:
✓ Curso Técnico Ambiental, Técnico em Gestão Ambiental, Técnico em Química, Tecnólogo Ambiental ou em áreas afins;
✓ Disponibilidade de morar em Fsa do Oeste ou Jesuítas;
✓ Disponibilidade de horário.

✓ INSCRIÇÕES:
✓ Interessados inscrever o currículo no site www.copacol.com.br no ícone **TRABALHE CONOSCO** e após o preenchimento do currículo clicar na vaga pretendida: **ALMOXARIFE II - ALMOXARIFADO INDUSTRIAL.** Inscrições até 25/08/15. Data do Teste: 26/08/15 às 14h no DGP; **COORDENADOR PRODUÇÃO ANIMAL.** Inscrições até 23/08/15. Data do Teste: 24/08/15 às 14h na Unidade Copacol Formosa. **Mais informações:** com Luiza no telefone (45)3241-8100.

Serão destinadas oportunidades para pessoas com deficiência. Se você tem algum tipo de deficiência e se interessou por nossa proposta, saiba que nesse time você é bem-vindo.

CONTRATA AUXILIAR
DE PRODUÇÃO, masculino, maior de idade, c/ disponibilidade de horário. Interessados comparecer Rua Benjamin Constant, 559, Pq. São Paulo, c/ currículo e carteira de trabalho. F: (45) 3224-7979/ 3038-7975. CI-160592.

KRUM CONSTRUÇÕES
E Incorporações Ltda. CONTRATA: Empreiteiro de Carpintaria para trabalhar em obra fora de Cascavel - Pr. Interessados entrar em contato pelo F: (45) 3222-0039. CI-160136.

MOTORISTA P CASCAVEL
Com carteira categoria C e experiência mínima de 8 meses em entrega de móveis. Interessados favor enviar currículo para brik@brak.com.br, comparecer na rua: Paraná nº 3184 ou F: (45)- 3225- 4114.

CONTRATA-SE
Auxiliar de escritório, c/ experiência em departamento pessoal, c/ conhecimento em legislação trabalhista e domínio em informática. Interessados enviar currículo para: golff@uol.com.br CI-161144.

Negócios

NEGÓCIO PRÓPRIO!
Empresário local está expandindo negócio em Cascavel e região, e busca pessoas c/ visão empreendedora. F: (45) 9981-6766. CI-159948.

FARMACÉUTICO
Oportunidade de emprego em Farmácia e Laboratório na Cidade de Mercedes. Período Integral. Mais informações c/ Mariana F: (45) 8811-4881/ 3256-1230. CI-160842.

FONOAUDIÓLOGO (A)
CONTRATA: 40h semanais, para atuar em cascavel, oferecemos salário fixo, vale transporte, vale refeição, plano de saúde, plano odontológico, premios sobre produtividade, auxilio moradia para profissionais de outra cidade. Interessados enviar currículo para rh@audioimport.com.br CI-161080.

Diversos

ALUGO 12 AÇUDES
Na Região de Cascavel, para criação de peixes ornamentais, ou proouro parceiro para criação de peixes ornamentais. F: (45) 9988-8900/ 3223-9225 CI-161025.



CONTRATA

VENDEDOR

Você que está em busca de colocação no Mercado de Trabalho, e quer ganhar dinheiro, venha fazer parte da equipe de vendas do CEBRAC. Salário + Comissão + V.A + V.T + Premiação.

Encaminhe seu currículo para: empregos@cebraccascavel.com.br, ou agende uma entrevista pelo tel: (45)3225-0210

CLUBE DE CAMPO LAGO AZUL

**PRECISA DE VENDEDORES (AS)
AUTONÔMOS**

EXCELENTE COMISSÃO + PREMIO DE PRODUÇÃO

(45) 3223-8003

O Paraná

Jornal de Fato

✉ comercial@oparana.com.br



84%

das pessoas utilizam impressos para se informar sobre promoções e atrações.

83%

leem os impressos promocionais em casa e oito em cada dez também acompanham as ofertas ao receberem no próprio local.

66%

vão a um estabelecimento para efetivar a compra de produtos apresentados.



Pesquisa indica que impressos são mais efetivos na relação com o consumidor.

fonte: pesquisa da Psigral, realizada pelo Instituto Data Popular



No mundo dos negócios não é o **GRANDE** que engole o pequeno, é o **RÁPIDO** que ultrapassa o lento!

Anuncie!

45. 3321.1000

Rua Pernambuco, 1.600
Centro | Cascavel | PR
CEP: 85810-021